

Suplemento Especial



Comissão que vai sabatar Moraes tem uma dezena de réus da Lava Jato

Política 04

Pedidos para saque do FGTS poderão ser feitos a partir do dia 14

Geral 05

Exames

O Detran contratou mais uma clínica de Foz do Iguaçu para atender aos candidatos interessados em tirar a carteira de habilitação. Especialistas em medicina de trânsito fazem perícia para analisar o desempenho da pessoa com necessidade especial.

Oeste 08

REFORÇO



São Miguel do Iguaçu acaba de receber mais uma ambulância para o Samu, serviço de saúde que tem alta aprovação no município. A doação foi conseguida pelo deputado federal Fernando Giacobbo.

Oeste 08



PARANÁ
GOVERNO DO ESTADO

Páginas 06 e 07

É campeão!

BR alcança EUA em produção de soja

VANDRÉ DUBIELLA



A vinda de Blairo Maggi a Cascavel, ontem, coincidiu com o anúncio da Conab sobre a projeção da nova safra, que trouxe um dado a ser muito comemorado: o Brasil colherá neste ano em torno de 105 milhões de toneladas de soja,

produção igual à dos Estados Unidos. “Quem vai tirar o Brasil da crise somos nós”, sentenciou o ministro, referindo-se aos agricultores. Mais detalhes no suplemento especial sobre o Show Rural, que termina hoje.

Show Rural

PIB de Cascavel sobe para R\$ 9,2 bilhões

106

ANTONIO PITONDO



Água é saúde

Idosos de Santa Terezinha de Itaipu participam de aulas gratuitas de hidroginástica e pilates. Além de descontração e alegria, as atividades ajudam a reduzir dores crônicas e melhoram a qualidade de vida dos praticantes.

Oeste 08

informe

03

expediente

DESDE 15 DE MAIO DE 1976

O Paraná
Jornal de FatoGestão Judicial
Scherer Assessoria Empresarial Ltda.Diretor
Jadir Zimmermann
diretor@oparana.com.br
jadir.jornalista@gmail.comEditor-chefe
Antonio Sbardelotto
editoria@oparana.com.br
www.oparana.com.brRCK Comunicações Ltda. CNPJ: 77.867.877/0001-09
Jornal Oparana S/A CNPJ: 21.819.026/0001-36 Matriz
Jornal Oparana S/A CNPJ: 21.819.026/0002-17 FilialRedação, administração, publicidade e oficinas
Rua Pernambuco, 1.600 - Cascavel - PR CEP 85.810-021 - Caixa Postal 761
Telefone Central (45) 3321-1000 Fax (45) 3321-1020Emails
redacao@oparana.com.br
comercial@oparana.com.br
assinaturas@oparana.com.br

REPRESENTANTES NACIONAIS

Curitiba / São Paulo / Merconet
(41) 3079-4666
Brasília, Florianópolis/Central
(61) 3323-4701 / (48) 3216-0600
Porto Alegre/Expansão Brasil
(51) 3340-1408

Editorial

Um encontro de divergências à parte

Foi importante (e natural) a participação do governador Beto Richa no encontro da terça-feira do Palácio Itamaraty, em Brasília, entre os presidentes Michel Temer e Maurício Macri, da Argentina, embora o saldo tenha sido mais simbólico e sinal de boa vontade que uma escultura concreta. Nenhum dos pontos em que há divergências foi tratado, mas focar as convergências e ajustá-las também é favorável.

Um aspecto ressaltado pelo presidente Macri foi o tamanho gigante da delegação de técnicos envolvidos com as tratativas: a tecnocracia parece estar de volta ao Mercosul, substituindo as arengas populistas dos antigos líderes por itens estritamente práticos e comerciais. Obviamente nada pode substituir a política e, assim, os presidentes decidiram propor uma interação maior com o México, hostilizado pelo presidente estadunidense Donald Trump.

É uma aposta positiva: estreitar laços comerciais com o México e os demais

países da Aliança do Pacífico a ser atingidos pelo crescente protecionismo dos EUA será certamente a limonada a ser feita com o limão da tempestuosa transfiguração do Partido Republicano dos EUA, que sempre foi mais aberto para o mundo que o Partido Democrata.

Além da economia, na qual o Paraná e Argentina são parceiros de todas as horas, vale destacar o ajuste complementar ao acordo sobre localidades fronteiriças vinculadas, concretizando a prestação de serviços de assistência de emergência e cooperação em Defesa Civil.

É uma preocupação justa, porque o clima e as doenças não respeitam fronteiras. De resto, vale acrescentar que a segurança subcontinental está em xeque após as assustadoras rebeliões em presídios. Elas denunciam abertamente um esquema transnacional do crime organizado que se beneficia das debilidades estruturais e corte de gastos dos estados nacionais.

O turismo e o esporte

Marcello Richa

Entre 2014 a 2016 o Brasil se tornou um dos principais destinos do turismo mundial, uma vez que recebeu os dois maiores eventos esportivos existentes. A Copa do Mundo de 2014 atraiu aproximadamente um milhão de pessoas de 203 países, enquanto as Olimpíadas trouxeram cerca de 410 mil turistas internacionais para o país.

Logicamente que eventos desse porte não acontecem com frequência e poucas cidades possuem estrutura para atender as exigências para sediar, porém eles demonstram a força do esporte para o turismo local.

Em menor proporção, esse potencial pode ser mais explorado pelos municípios. Desde eventos segmentados até o aproveitamento das características naturais de cada região para incentivar a prática de diferentes modalidades esportivas, encontramos possibilidades amplas que permitem trazer recursos, melhorar a estrutura e divulgar o nome do município.

Existem dois formatos mais reconhecidos de turismo por meio do esporte que podem ser aproveitados de maneira distinta. O primeiro é o turismo esportivo, em que ocorre o deslocamento

de uma pessoa para determinada região que possui uma prática continuada de algum tipo de esporte, com uma estrutura física permanente. Nesse caso o turista visita o município e usufrui do esporte como uma atividade de lazer ou de treinamento, sem o intuito de competir ou assistir algum campeonato.

No Paraná temos diversos exemplos de situações de turismo esportivo, como ocorre no Pico Agudo, em Sapopema, que atrai apreciadores de esportes radicais como o montanhismo; Paranaguá com a canoagem e vela ou Jaguariaíva, que possui o 8º maior cânion do mundo em extensão e aproveita para estimular a prática de rafting e canoagem

Já o turismo de evento esportivo, mais comum e que geralmente tem maior publicidade, ocorre quando o município recebe turistas que irão participar de jogos, torneios e campeonatos ou assistir as competições. São os casos de eventos como os Jogos Olímpicos, Copa do Mundo, maratonas e campeonatos de diferentes modalidades. Esse tipo de ação acontece durante um curto período de tempo em que aquece a economia, gera emprego e, em alguns casos, deixa um legado estrutural (que muitas vezes são mal aproveitados pelo poder público).

A busca por espaços adequados para o desenvolvimento e prática de diversos esportes tem se intensificado a cada ano, especialmente relacionados aos esportes participativos, como corrida de rua, triathlon, ciclismo, natação, futebol e skate. A demanda existe, porém cabe aos municípios verificarem suas características, criarem roteiros condizentes e ofertarem a estrutura adequada para aproveitar todo o potencial do turismo esportivo.

Marcello Richa é presidente do Instituto Teotônio Vilela do Paraná

TÚNEL DO TEMPO



1º de fevereiro de 1985

Um acerto de contas termina em tragédia na cidade de Matelândia, com o secretário-geral da Prefeitura sendo assassinado a tiros por um mecânico. O presidente eleito Tancredo Neves se encontra nos Estados Unidos com o colega Ronald Reagan para discutir a dívida externa brasileira.

Sobre o transporte público

Edésio Reichert

Não precisa ser instruído nem muito inteligente para chegar a qualquer cidade com 100 mil habitantes ou mais e perceber como as decisões dos administradores e legisladores são excludentes e prejudiciais ao transporte público. Pouquíssimas cidades fogem dessa situação.

Toda pessoa maior de idade tem direito a ter um veículo? Sim. Toda pessoa maior de idade, que tem um carro, tem direito de ir trabalhar com ele? Sim. Se todas as pessoas que possuem veículos utilizá-los como meio de transporte para ir trabalhar as ruas comportam? Não.

Então, o que leva uma pessoa a decidir ir trabalhar com o próprio carro? Seguramente, a condição financeira e a praticidade. Logo, aquele que vai de transporte público - principalmente de ônibus - só o faz por não ter condições de bancar as despesas de um veículo e por não ter outra opção, pois se tivesse não iria de ônibus.

Como é possível considerar um serviço bom e atraente se o sonho de quem o utiliza é não usá-lo mais? Quer humilhação mais desprezível do que deixar explícito a uma pessoa que ela é pobre? Não bastam as dificuldades que ela tem na vida - não importando aqui as razões - o sistema de transporte que está à sua disposição precisa confirmar que ela não tem condições financeiras para usar outro meio.

Em sua maioria, ônibus e trens urbanos são sujos, cheiram mal, não têm sem ar condicionado, são barulhentos, andam superlotados e atrasados, sem contar que os pontos de embarque e desembarque são poucos e não têm proteção adequada.

Absolutamente claro que é um sistema para pessoas pobres. E grande número

dos usuários desse sistema, por sua pouca instrução, jamais poderão conquistar a condição de ir com seu próprio carro trabalhar. Sob esta perspectiva, o mal maior é o que vai se desenvolvendo no coração dessas pessoas: o ressentimento. Pessoa ressentida não trabalha direito, pode ter mais problemas de saúde, de relacionamentos, etc.

Carro e cidade jamais se harmonizarão. Cidade combina com transporte público, mas para todos, não apenas para os pobres. Aqui reside o principal desafio: mudar a cultura do veículo como meio de transporte dentro das cidades, incluindo as motos, pelos riscos que apresentam. Esta é uma daquelas brigas necessárias, que deveriam ser enfrentadas com coragem. Todos os esforços dos homens públicos deveriam ser para oferecer um transporte público de referência para atrair todo tipo de pessoa.

Temos muitas cidades bem organizadas, limpas, com harmonia entre os elementos naturais e os edificados pelo homem, mas quando olhamos o seu sistema de mobilidade vemos uma verdadeira tragédia. A vida das pessoas está sendo sugadas pelo tempo no trânsito.

E como mudar esta realidade? Certamente não é fácil a solução. Porém, o princípio de tudo é ter vontade e coragem de mudar. Além disso, os poucos exemplos de cidades do Brasil e as soluções já encontradas mundo afora deveriam servir de inspiração. É surpreendente o número de autoridades que viajam ao exterior e retornam elogiando os sistemas de transporte lá de fora, mas aqui quase tudo continua como dantes.

Edésio Reichert é pequeno empresário

falecimentos

- ANA P. MARCONDES (13)
- ANTONIO G. DA SILVA (57)
- MOACIR PILONETO (60)

Óbitos registrados ontem, até as 17h, pela Acesc, em Cascavel

COROA DE FLORES A PARTIR DE R\$ 180,00
www.coroasfloriprev.com

FAIXA E FRETE GRÁTIS PARA TODO O INTERIOR DO PARANÁ, CURITIBA E REGIÃO

Informe da redação

editoria e colaboradores

Portugal é o destino?

Jorge Samek só vai decidir o que fazer de agora em diante assim que deixar a direção da Itaipu, que ocupa há 14 anos, mas nem tudo é indefinição em relação ao futuro. “Uma coisa é certa: não disputo mais cargo eletivo”, assegurou ele, que tem sido presença constante no Show Rural Coopavel. “A gente tem que saber a hora de parar e dar espaço para que novos líderes surjam”, justificou Samek, que foi vereador de Curitiba por quatro mandatos, deputado federal e candidato a governador do Paraná. “Além disso, penso em me atualizar em energias renováveis e pretendo fazer um curso de seis meses em Portugal”, emendou Samek.

Segurança

Beto Richa tem pressa em atender ao pedido da comunidade cascavelense pela instalação de uma segunda UPS (Unidade Paraná Seguro) na cidade. “Queremos entregar essa unidade ainda neste primeiro semestre, se possível”, disse o governador, ressaltando que isso “depende agora do planejamento do comando da Polícia Militar”.

Sucesso total

O Show Rural Coopavel chega ao fim nesta sexta-feira com um saldo altamente positivo. Seja no número de visitantes, seja no número de negócios, a edição deste ano é a prova concreta não só da força do campo, mas que o agronegócio segue o grande caminho para a superação da crise que se abateu sobre a economia do País.

Em comitiva

O ministro da Agricultura, Blairo Maggi, não veio sozinho de Brasília para prestigiar o Show Rural Coopavel, ontem. Também trouxe no avião quatro deputados federais do Paraná: Evandro Roman, Alfredo Kaefer, Dilceu Sperafico e Sérgio Souza.

Voz das ruas

O vereador interino Dr. Brito atribuiu ao clamor popular a iniciativa de protocolar pedido para a abertura de uma comissão processante para cassar os cinco colegas presos em dezembro passado, em Foz do Iguaçu. Vale lem-

brar que Brito assumiu o mandato no lugar de um deles – é suplente de Rudinei de Moura.

Comissões

Os vereadores de Toledo se reúnem nesta sexta-feira, às 14h, para definir a composição das sete comissões técnicas da Casa. Essa definição deveria ter ocorrido na semana passada, mas foi adiada por conta de uma solicitação para a criação de novos blocos parlamentares.

Com tudo

José Carlos Schiavinato começou a pleno vapor o terceiro ano de seu mandato como deputado estadual. Na semana em que a Assembleia Legislativa retomou os trabalhos, protocolou de uma tacada só três projetos. Dois propõem a realização de exames para detectar diabetes e doenças oftalmológicas em estudantes do 6º ano do ensino fundamental e 1º ano do ensino médio da rede estadual e um exige formação acadêmica aos professores de educação física em todos os níveis de ensino.

Caneta neles

O deputado paranaense Luiz Carlos Haully apresentou projeto tornando crime o compartilhamento de informações falsas na internet. Pela proposta, quem fizer isso estará sujeito a dois anos e oito meses de prisão e multa de R\$ 1,5 mil a R\$ 4 mil.

* O Órgão Especial do TJ-PR considerou nulos os atos de 2013 da Assembleia Legislativa que levaram à indicação do então deputado Fabio Camargo como conselheiro do TCE-PR. * Com isso, os atuais deputados estaduais terão de realizar novo processo para preenchimento da vaga. * O vereador Sidnei Mazutti propôs na Câmara um voto de louvor e congratulações ao contabilista cascavelense Selvino Mucelin pela passagem dos 50 anos de profissão.

Eleição suplementar

Foz definirá candidatos a prefeito semana que vem

Foz do Iguaçu - Philippe Mansur (Rede), Chico Brasileiro (PSD), Nilton Bobato (PCdoB), Ivone Barofaldi (PSDB), Gilmar Piolla (PV), Nanci Rafagnin (PDT) e Sidnei Prestes (PRB). Como se vê, pré-candidatos não faltam para a eleição suplementar a prefeito de Foz do Iguaçu, que ganhou data oficial nesta semana: 2 de abril.

A definição dos nomes que vão concorrer de fato à sucessão do prefeito afastado Reni Pereira (PSB), no entanto, só ocorrerá na próxima semana. O quadro vai clarear por inteiro apenas na sexta-feira (17), última data para as convenções homologatórias que poderão ser realizadas já a partir de segunda (13).

“Deveremos realizar a nossa convenção só no último dia”, adiantou ontem Nilton Bobato, único vereador da le-

gisatura anterior que não teve o nome maculado pelo escândalo desvendado pela Operação Pecúlio, em cujo processo estão arroladas nada menos que 98 pessoas, conforme denúncia do Ministério Público Federal já acatada pela Justiça.

A candidatura de Bobato, no entanto, ainda depende de uma conversa com o deputado Chico Brasileiro, que foi apoiado pelo PCdoB na eleição invalidada do ano passado. Já a de Piolla correria risco por conta do período de filiação ao PV, segundo rumo-

res que correm na cidade, mas ainda não há qualquer confirmação a respeito.

CAMPANHA

Encerrado o período para a realização das convenções, os nomes escolhidos pelos partidos precisarão ser apresentados à Justiça Eleitoral, que terá até o dia 25 para fazer a homologação. A propaganda eleitoral de rua, no entanto, estará liberada já a partir do dia 21, enquanto o horário eleitoral e os debates ocorrerão de 27 de abril a 31 de março, ou seja, dois dias antes do pleito.

OUTROS MUNICÍPIOS

Embora haja vários outros municípios com a eleição de outubro do ano passado ainda sub judice, o TRE-PR já marcou para 2 de abril o pleito suplementar também em Nova Laranjeiras, Piraí do Sul e Quatiguá.

Arrecadação da APP é maior que da maioria das prefeituras paranaenses

Curitiba – O sindicalismo, ao menos em determinados casos, parece estar passando ao largo da crise econômica que levou mais de 12 milhões de brasileiros ao desemprego. Uma prova disso é a APP-Sindicato, mantida por professores e demais funcionários da educação pública paranaense.

Em 2015, a APP teve aumento de 13% no montante recolhido diretamente na folha dos servidores, o que elevou seu orçamento a superar, e muito, o da maioria das prefeituras do Estado. Apenas de contribuição sindical foram arrecadados no período mais de R\$ 30 milhões. Já os ativos do sindicato, que incluem sedes administrativas, colônias de férias e investimentos financeiros, somavam mais de R\$ 50 milhões.

Isso tem levado um número crescente de filiados a questionar o destino dado a tanto dinheiro, investido parcialmente no pagamento de auxílio-moradia, alimentação e



complementação de vencimentos dos dirigentes da APP. Esses benefícios consumiram quase R\$ 2,5 milhões naquele ano, conforme demonstrado no último relatório detalhado de prestação de contas do sindicato disponível na internet.

cação, mais R\$ 1,9 milhão - incluídos nesse valor o pagamento de campanhas publicitárias e outdoors contra o Estado, fonte pagadora dos salários dos filiados e dos próprios sindicalistas.

Também foram feitos generosos repasses a centrais sindicais e “doações” a movimentos sociais, geralmente ligados ao PT, partido de qual faz parte a maioria da direção da APP. A CUT Nacional recebeu R\$ 180.107, a estadual R\$ 295.866 e “movimentos sociais” (sem especificação de quais sejam) outros R\$ 170 mil.

OUTROS GASTOS

No ano em que as paralisações da categoria prejudicaram o calendário escolar de milhares de estudantes, os gastos da APP com as greves, mobilizações com o fundo de greve foi de R\$ 9,3 milhões. Para a divulgação e comuni-



DIP FRANGOS



Celso de Mello diz que decide até esta sexta sobre nomeação de Moreira Franco

Em meio a uma guerra de liminares, o ministro Celso de Mello, do STF (Supremo Tribunal Federal), disse ontem que decidirá até hoje sobre dois mandados de segurança impetrados por partidos políticos para barrar a nomeação de Moreira Franco para a Secretaria-Geral da Presidência da República. Celso de Mello é o relator dos dois mandados de segurança que foram ajuizados pelo PSOL e pelo Rede Sustentabilidade. “Vou analisar o pedido de medida cautelar e pretenho, no máximo, até amanhã liberar minha decisão”, disse o ministro a jornalistas. Citado na delação da Odebrecht, Moreira ganhou foro privilegiado com a nomeação do presidente Michel Temer, o que faria um eventual processo contra o ministro ser julgado pelo Supremo Tribunal Federal. Para o PSOL, a nomeação representa “grave afronta ao princípio da moralidade administrativa”.

Sabatina de Moraes

Comissão tem 10 senadores investigados na Lava Jato

Brasília - Composta por 54 senadores – 27 titulares e 27 suplentes –, a CCJ (Comissão de Constituição e Justiça) tem dez parlamentares alvos de inquéritos no STF (Supremo Tribunal Federal) no âmbito da Operação Lava Jato. Ao todo, dos 81 senadores na Casa, 13 são investigados na Lava Jato.

Uma das mais importantes comissões do Senado, a CCJ tem, entre suas atribuições, a tarefa de sabatar indicados à Suprema Corte, caso do ministro licenciado da Justiça, Alexandre de Moraes. A previsão é de que a sabatina aconteça no fim de fevereiro.

Moraes foi escolhido pelo presidente Michel Temer para ser o substituto de Teori Zavascki – morto em acidente aéreo em janeiro. Se, depois da sabatina da CCJ, o Senado aprovar a indicação, Moraes assumirá uma cadeira no STF e será o novo ministro revisor da Lava Jato na Corte.

O revisor auxilia o relator, sugerindo medidas para corrigir algum problema do processo, além de confirmar, completar ou retificar o relatório (resumo do caso).

São alvos de inquéritos da Lava Jato no Supremo os seguintes integrantes da CCJ:

TITULARES

- Jader Barbalho (PMDB-PA) - é alvo de três inquéritos na Lava Jato;
- Edison Lobão (PMDB-MA) - é alvo de dois inquéritos;
- Valdir Raupp (PMDB-RO) - é alvo de quatro inquéritos e de uma denúncia;
- Benedito de Lira (PP-AL) - é alvo de denúncia;
- Lindbergh Farias (PT-RJ) - a Procuradoria-Geral da República pediu ao STF, no dia 25 de janeiro de 2017, o arquivamento de inquérito sobre o petista.

SUPLENTES

- Romero Jucá (PMDB-RR) - é alvo de dois inquéritos;
- Renan Calheiros (PMDB-AL) - é alvo de oito inquéritos;
- Fernando Collor (PTC-AL) - é alvo de seis inquéritos e de uma denúncia;
- Gleisi Hoffmann (PT-PR) - alvo de um inquérito, a senadora já é ré em ação penal em andamento no STF
- Humberto Costa (PT-PE) - em agosto de 2016, a Polícia Federal afirmou que não vê indícios suficientes contra o senador. Cabe à PGR decidir se pede ou não o arquivamento do caso.

CITAÇÕES

Além dos senadores investigados, a CCJ tem integrantes que já foram citados em depoimentos dados a investigadores da Lava Jato. É o caso dos parlamentares Eduardo Braga (PMDB-AM) e Aécio Neves (PSDB-MG) – ele chegou a ser investigado mas o STF arquivou o inquérito. Também há outros pedidos de abertura de inquérito que ainda não foram analisados pelo Supremo.

Combate à corrupção nos fundos de pensão continua gerando ações do MPF

Brasília - As denúncias levantadas pela CPI dos Fundos de Pensão continuam gerando ações do MPF (Ministério Público Federal), após o pedido de indiciamento de 353 pessoas e entidades feito pelo deputado federal Sérgio Souza (PMDB) que foi o relator da matéria no ano que passou. Do MPF as investigações seguiram para a Polícia Federal, que realizou a Operação Greenfield.

Entre os envolvidos está o Grupo J&F, controlador da fábrica de papel Eldorado e tem como carro-chefe o frigorífico JBS. O MPF pediu a Justiça o afastamento de di-

rigentes do grupo e também solicitou o bloqueio de bens e ativos até R\$ 3,8 bilhões. O argumento foi do descumprimento de acordo firmado após a Operação Greenfield (05.09.2016) que investigou os quatro maiores fundos de pensão do País: Funcef, Previ, Postal e Petros. Os desvios foram estimados em R\$ 8 bilhões.

SUPERAVALIAÇÃO

Sérgio Souza revelou que o esquema levantado pela CPI dos Fundos apontou que as fraudes ocorriam com algumas agências de rating superavaliando as empresas onde o dinheiro seria investido, ocultando os riscos das operações, não

respeitando os critérios para aprovação de investimentos, e por último desviando o dinheiro.

Os núcleos de corrupção, lembrou o deputado, eram formados por empresas privadas, dirigentes de fundos de pensão, empresas avaliadoras de ativos, gestores e administradores de investimentos e participações. A operação Greenfield, sem recorrer a acordos de leniência nem a delações premiadas, conseguiu garantias financeiras superiores a R\$ 2 bilhões para a reposição de eventuais rombos gerados em razão de fraudes nos fundos de pensão.

coluna Esplanada

POR LEANDRO MAZZINI Twitter @colunaesplanada



Limpa federal

O aumento do número de servidores federais expulsos dos cargos, por peculato e outros crimes, comprova tese do ex-AGU Medina Osório de que era fundamental fazer o cerco aos funcionários públicos – de vários órgãos – envolvidos na Lava Jato – mas ministros Palacianos enterraram a ideia. Em 2016, segundo a Controladoria Geral da União, foram expulsos 550. Segundo a CGU, é número recorde desde 2003. De lá até hoje, foram demitidos 6.209 servidores federais de seus cargos por irregularidades comprovadas. Em 2015, foram 447 funcionários públicos para casa.

Vem mais

O número de expulsos seria muito maior se Temer tivesse dado aval para Medina abrir processos contra uma lista de centenas de envolvidos nas maracutaia lavajatianas.

Jobim

Um dos nomes de Michel Temer para o ministério da Justiça é o ex-ministro do STF Nelson Jobim. O indicado do PSDB é o advogado e deputado Carlos Sampaio (SP).

Quem decide

O líder do PMDB, Renan Calheiros (AL), tem lista com 30 nomes de cotados para o Ministério da Justiça, indicados por políticos e entidades classistas do Judiciário.

Os indicados

Ambos do PMDB, os deputados Osmar Serraglio (PR) e Rodrigo Pacheco (MG) são candidatos à vaga de ministro da Justiça. Serraglio quis eleição direta pós-Dilma

Lupa na UTI

O Conselho Regional de Medicina de São Paulo já investiga “prontuários, receitas, laudos e outros documentos” que supostamente tenham sido assinados pela reumatologista Gabriela Munhoz, 31 anos, que compôs a equipe médica que atendeu a ex-primeira dama Marisa Letícia no Sírio Libanês.

Diagnóstico

Ainda de acordo com o órgão, “Se, durante a fase de sindicância forem constatados indícios de infração ética, que consiste no descumprimento de algum artigo do Código de Ética Médica, passa-se à segunda fase: a ins-

tauração do processo ético-profissional”.

Memória

Caso opte por nomear um deputado para a vaga de ministro da Justiça, Temer fará algo que não acontece há 16 anos. O último parlamentar a se licenciar para fazer o mesmo foi o tucano Aloysio Nunes, em 2001, quando era deputado eleito por São Paulo.

No ar

Decreto do Planalto autorizou a alteração de nomes no comando da TV Tropical (retransmissora Record) de Natal. É o senador Agripino Maia mexendo na herança

#Rastreamento

Os Correios alertam os cidadãos que tiveram suas mercadorias extraviadas para contatarem os telefones 3003-0100 (Capitais e Regiões Metropolitanas); 0800-7257282 (Demais cidades). Há uma onda de assaltos aos veículos – em especial no Rio.

Mudo

O Uniceub nega que haverá palestra de Jair Bolsonaro semana que vem, apesar de ter sido amplamente divulgado em folder virtual por organizadores.

Água no óleo

A assessoria da refinaria de Manguinhos insiste em apontar supostos equívocos da Coluna na citação dos autos de infrações da Secretaria de Fazenda do Estado do Rio contra a empresa. Repetimos: o valor hoje está em R\$ 63,98 milhões!. A refinaria rebate, acusa perseguição de concorrentes, e tenta derubar a cobrança na justiça.

Ponto Final

Saiu cedo essa biografia do Eike Batista há anos nas livrarias, não!?

Com Luana Lopes, Equipe de DF e SP

www.colunaesplanada.com.br - contato@colunaesplanada.com.br - Caixa Postal 1980 - CEP 70254-970 - Brasília DF

Juros do cartão de crédito caem

Os juros médios do cartão de crédito caíram mais uma vez em janeiro, para 441,76% ao ano, segundo pesquisa da Anefac (Associação Nacional de Executivos de Finanças, Administração e Contabilidade) divulgada ontem. No mês anterior, a taxa havia ficado em 453,74 ao ano. Se for considerada a taxa mensal, os juros do rotativo do cartão também caíram um pouco, de 15,33% em dezembro para 15,12% em janeiro.

IGP-M desacelera

A inflação apurada pelo IGP-M (Índice Geral de Preços - Mercado) teve forte desaceleração para 0,10% na primeira prévia de fevereiro, de 0,86% na primeira prévia de janeiro, informou ontem a FGV (Fundação Getúlio Vargas). Os preços ao produtor ficaram praticamente estáveis, com queda nos itens agropecuários e uma alta bem menor nos industriais. A inflação ao consumidor também cedeu.

FGTS

Calendário de saques será anunciado na próxima terça

Brasília - O governo federal vai divulgar na terça-feira (14), o calendário de saque das contas inativas do FGTS (Fundo de Garantia do Tempo de Serviço). O anúncio está previsto para ocorrer às 11 horas no Palácio do Planalto.

Os 10,1 milhões de trabalhadores que possuem saldo em contas inativas do fundo poderão sacar os recursos a partir de março. A ordem dos saques deve ser baseada no mês de aniversário do trabalhador.

A retirada deve ser feita até

julho, conforme informou o ministro-chefe da Casa Civil, Eliseu Padilha. A Caixa vai criar um site para orientar os trabalhadores. Os correntistas do banco estatal poderão ter o dinheiro transferido direto para a conta.

De acordo com dados oficiais, há atualmente 18,6 milhões de contas inativas há mais de um ano, com saldo total de R\$ 41 bilhões. A estimativa do governo é que 70% das pessoas com direito ao saque procurem a Caixa para ter acesso aos saldos das con-

tas. Para os defensores da ideia, os saques não vão causar impacto significativo no saldo do FGTS, que é da ordem de R\$ 380 bilhões.

Assim como foi divulgada essa medida, como pacote de presente de Natal do governo, o setor da construção criticou a decisão de liberar o saldo total das contas inativas. A primeira ideia do governo era limitar entre R\$ 1 mil e R\$ 1,5 mil. Na última hora, o presidente Michel Temer foi convencido a não colocar limite para os saques com o argu-

mento de que 86% dessas contas têm saldo inferior a R\$ 880 (salário mínimo de 2016).

Com base em dados do FGTS e outros indicadores econômicos, o banco Santander estima que apenas 1,2% das contas inativas do FGTS - cerca de 100 mil cotistas - têm saldo superior a R\$ 17,6 mil que, somados, respondem pela grande parcela de R\$ 20 bilhões depositados. O montante é praticamente a metade de todo o saldo inativo do Fundo, que soma R\$ 41,4 bilhões.

Projeto prevê liberar mulher do trabalho três dias por mês no período menstrual

Brasília - A Câmara dos Deputados analisa proposta que permite a mulher se afastar do trabalho por até três dias ao mês durante o período menstrual. Nesses casos, poderá ser exigida a compensação das horas não trabalhadas, para que não haja prejuízo para a empresa.

A medida está prevista no Projeto de Lei 6784/16, do deputado Carlos Bezerra (PMDB-MT), que acrescenta um artigo à CLT (Consolidação das Leis do Trabalho), na parte que trata do trabalho da mulher.

Para elaborar o projeto, Carlos Bezerra se inspirou em notícia veiculada na imprensa sobre uma empresa britânica que adotou esse tipo de licença. "O afastamento do trabalho durante a menstruação tem respaldo científico e é defendido por médicos, levando-se em conta as alterações sofridas pelo corpo feminino durante esse período", explica Bezerra.

"Cerca de 70% das mulheres têm queda da produtividade do trabalho durante a menstruação, causada pelas cólicas e por outros sintomas associados a elas, como cansaço maior que o habitual, inchaço nas pernas, enjoo, cefaleia, diarreia, dores em outras regiões e vômito", afirma o parlamentar, citando estudo sobre o assunto elaborado pela empresa MedInsight.

O projeto será analisado pelas comissões de Defesa dos Direitos da Mulher; de Desenvolvimento Econômico, Indústria, Comércio e Serviços; de Trabalho, de Administração e Serviço Público; e de Constituição e Justiça e de Cidadania. Caso seja aprovado na Câmara, segue para análise no Senado.

Câmara instala comissão especial para analisar reforma da Previdência

Brasília - A Câmara dos Deputados instalou na tarde de ontem a comissão especial que irá discutir a reforma da Previdência proposta pelo governo do presidente Michel Temer.

Para presidir os trabalhos, foi eleito o deputado Carlos Marun (PMDB-MS), que foi indicado pela bancada do PMDB. Marun é um dos aliados mais fiéis de ex-presidente da Câmara e deputado cassado Eduardo Cunha (PMDB-RJ), que hoje está preso por envolvimento na Opera-

ção Lava Jato.

Outros dois deputados também se candidataram ao cargo: Pepe Vargas (PT-RS) e Major Olímpio (SD-SP). Eles foram derrotados em uma eleição feita no colegiado.

Por acordo entre os partidos, o relator será o deputado Arthur Oliveira Maia (PPS-BA). Oficialmente, ele irá apresentar o seu plano de trabalho na semana que vem, mas, antes do início da sessão, já antecipou que pretende entregar o seu parecer na segunda quinzena de março.

Até lá, ele quer realizar

oito audiências públicas e um seminário internacional para discutir o tema. Maia disse ainda que o seu calendário não é "inflexível". "O que estamos propondo é um plano de trabalho, mas não temos uma posição inflexível", disse.

Também antes da sessão, Marun declarou que acredita ser possível votar a proposta na comissão até abril. O colegiado tem prazo máximo de até 40 sessões do plenário para concluir os trabalhos.

Sobre o teor da reforma, Maia afirmou estar de "coração aberto para ouvir e

ser ouvido". Para ele, as mudanças nas regras são necessárias, caso contrário a Previdência estará fadada a "falência".

O futuro relator reconheceu, porém, que se trata de um assunto controverso e que a tramitação poderá sofrer mais resistência até do que foi a aprovação da proposta que estabeleceu um teto para os gastos públicos. "Eu não tenho dúvida de que esta é a matéria mais polêmica, mais difícil desta legislatura", ponderou.

INDICADORES ECONÔMICOS

| DÓLAR | | 09/02 | |
|--------------------------|--------------|----------------------|-------------------|
| | % dia compra | venda | % mês |
| COMERCIAL | +0,3% | 3,1290 | 3,1300 -0,7% |
| PTAX (BC) | -0,2% | 3,1179 | 3,1185 -0,3% |
| PARALELO | 0,0% | 3,0500 | 3,2800 -0,9% |
| TURISMO | 0,0% | 3,0500 | 3,2600 -0,9% |
| EURO | -0,5% | 3,3243 | 3,3265 -1,5% |
| US\$ 1 É IGUAL A: | | | |
| lêne | 112,83 | MOEDAS X REAL | |
| Libra est. | 0,7972 | lêne | R\$ 0,0277 |
| Euro | 0,9375 | Libra est. | R\$ 3,91 |
| Peso arg. | 15,62 | Peso arg. | R\$ 0,20 |
| | | R\$1: | 1.843,66 guaranis |
| POUPANÇA - TR | | | |
| Período/depósitos... | Poup. antiga | Poup. nova | TR |
| | até 3/5/12 | part. 4/5/12 | |
| 10/1 a 10/2 | 0,6825 | 0,6825 | 0,1816 |
| 11/1 a 11/2 | 0,7274 | 0,7274 | 0,2263 |
| 12/1 a 12/2 | 0,6703 | 0,6703 | 0,1695 |
| 13/1 a 13/2 | 0,6428 | 0,6428 | 0,1421 |
| 14/1 a 14/2 | 0,6392 | 0,6392 | 0,1385 |

| BOVESPA | | 09/02 | |
|---|--------|---------------|-----------|
| | | | |
| IBOVESPA: +0,20% | | 64.964 pontos | |
| Ações | % | R\$ | |
| Petrobrás PN | -0,33% | 15,05 | |
| Vale PNA | +0,34% | 29,31 | |
| Bradesco PN | +0,60% | 32,02 | |
| ItaúUnibanco PN | +0,45% | 39,93 | |
| Suzano Papel PNA | +3,82% | 13,31 | |
| Estacio Part. ON | +2,83% | 14,55 | |
| ÍNDICES DE INFLAÇÃO | | | |
| Índice em % | DEZ | JAN | ano 12m |
| IPCA (IBGE) | 0,30 | 0,38 | 0,38 5,35 |
| IGP-M (FGV) | 0,54 | 0,64 | 0,64 6,65 |
| IGP-DI (FGV) | 0,83 | 0,43 | 0,43 6,02 |
| REAJUSTE DE ALUGUÉIS | | | |
| Índice | DEZ | JAN | FEV |
| IGP-M (FGV) | 1,0712 | 1,0717 | 1,0665 |
| IGP-DI (FGV) | 1,0677 | 1,0718 | 1,0602 |
| * Correção anual. Multiplique valor pelo índice | | | |
| SELIC ANUAL: 13,00% TJLP: 7,50%/ano | | | |

| TABELA DO IR | | Alíq. % | | deduzir | |
|--|--------------|----------|--------------|---------|------|
| BASE (R\$) | | | | | |
| Até 1.903,98 | | - | - | | |
| De 1.903,99 até 2.826,65 | 7,5 | 142,80 | | | |
| De 2.826,66 até 3.751,05 | 15 | 354,80 | | | |
| De 3.751,06 até 4.664,68 | 22,5 | 636,13 | | | |
| Acima de 4.664,68 | 27,5 | 869,36 | | | |
| Dedução p/ dependente: R\$ 189,59; IR 2016: Para pgtos em atraso em DEZ/16 Selic de 8,80% + multa. | | | | | |
| SAL. MÍNIMO PR (maio/2016 a abril/2017) | | | | | |
| I | R\$ 1.148,40 | III | R\$ 1.234,20 | | |
| *II | R\$ 1.190,20 | IV | R\$ 1.326,60 | | |
| Em reais. *Faixa II: empregados domésticos. | | | | | |
| OUTROS INDICADORES | | | | | |
| TJLP (%) | 7,50 | JAN | 7,50 | FEV | 7,50 |
| Sal. mínimo | 880,00 | 937,00 | 937,00 | | |
| UPC | 23,29 | 23,40 | 23,40 | | |
| CUSTO DA CONSTRUÇÃO (CUB) | | | | | |
| R\$/m2 | DEZ | JAN | %m | %ano | %12m |
| Paraná | 1.381,88 | 1.384,05 | 0,16 | 0,16 | 5,86 |
| Norte | 1.386,69 | 1.389,54 | 0,21 | 0,21 | 9,98 |
| Oeste | 1.405,57 | 1.407,56 | 0,14 | 0,14 | 7,68 |

| PREVIDÊNCIA | | COMP. JANEIRO | |
|---|---------|---------------|----------|
| Empresário/empregador | | | |
| Contribui com 11% sobre pró-labore, entre R\$ 937,00 (R\$ 103,07) e R\$ 5.531,31 (R\$ 608,45), através de GPS. | | | |
| Autônomo | | | |
| 1) Quem só recebe de p. físicas: recolhe 20% entre R\$ 937,00 (R\$ 187,40) a R\$ 5.531,31 (R\$ 1.106,26). 2) Recebe de p. jurídicas: a empresa recolhe 11% sobre o máximo de R\$ 5.531,31 (R\$ 608,45) e desconto do autônomo. 3) Recebe de jurídicas e físicas: desconto de 11% sobre o que recebe de jurídicas até R\$ 5.531,31 (R\$ 608,45). Se não atingir este teto, recolhe 20%, sobre a diferença até R\$ 5.531,31. 4) Aut. especial: sobre R\$ 937,00, recolhe 5% (donas de casa, Lei 12.470/2011) ou 11% (demais especiais), mas só aposenta por idade.. | | | |
| Facultativo | | | |
| Contribui com 20% sobre valores entre R\$ 937,00 (R\$ 187,40) a R\$ 5.531,31 (R\$ 1.106,27), por carnê. | | | |
| Assalariados | | | |
| Salários até R\$ 1.659,38 | | 8% | |
| de R\$ 1.659,39 até R\$ 2.765,66 | | 9% | |
| de R\$ 2.765,67 até R\$ 5.531,31 | | 11% | |
| Emp. domésticos | Alíq. % | R\$ min | R\$ máx |
| Empregado | 8 a 11 | 74,96 | 608,45 |
| Empregador | 12 | 112,44 | 663,76 |
| Total | 20 a 23 | 187,40 | 1.272,21 |
| Venc.: emp. 20/02, físicas 15/02, domésticos 07/02 | | | |

MERC. RURAL

| PREÇO PRODUTOR (DERAL/SEAB) | | | | |
|--|-----------|----------|-------|--------|
| Em 09/02 | PR | DIA | 30d. | Casc. |
| SOJA | mar/17 | 1.050,50 | -8,25 | 4,5% |
| MILHO | mar/17 | 26,04 | 0,0% | -10,7% |
| TRIGO | mar/17 | 32,21 | 0,6% | -6,0% |
| BOI GORDO | mar/17 | 148,02 | 0,0% | -1,0% |
| FRANGO | mar/17 | 2,68 | 0,0% | 0,0% |
| Soja, milho e trigo sc 60kg, boi gordo arroba e frango kg | | | | |
| BOLSA DE CHICAGO | | | | |
| Em 09/02 | CONT. | FECH. | DIA | 30d. |
| SOJA | mar/17 | 1.050,50 | -8,25 | 4,5% |
| FARELO | mar/17 | 338,40 | -2,80 | 7,8% |
| MILHO | mar/17 | 369,50 | -1,25 | 2,6% |
| TRIGO | mar/17 | 443,50 | 11,00 | 3,8% |
| Em Pontos. 1 ponto = 1 centavo de dólar/bushel na soja (27,2kg), milho e trigo (25,4kg) e US\$ tonelada curta no farelo (907kg). DIA: variação em pontos | | | | |
| LOTES/ATACADO (AgDOSSIÊ-DINHEIRO) | | | | |
| Em 09/02 | PRAÇA | R\$/sc | SEM | 30d. |
| SOJA | Cascavel | 68,50 | -1,4% | -0,7% |
| SOJA | Paranaguá | 75,00 | 0,7% | 2,0% |
| MILHO | Cascavel | 30,00 | 3,4% | -1,6% |

Dados do Iparades

PIB cresce 9% e agora soma R\$ 9,2 bilhões

Cascavel - O PIB (Produto Interno Bruto) de Cascavel chegou em 2014 a R\$ 9,2 bilhões. As somas do referido ano foram finalizadas há poucas semanas pelo Iparades (Instituto paranaense de Desenvolvimento Econômico e Social) e revela uma frustração de crescimento percentual, se comparada à evolução de anos anteriores. Em 2010, por exemplo, o levantamento apontava que a soma das riquezas dos produtos e serviços da cidade totalizavam R\$ 5,317 bilhões, em 2011 ele havia se elevado em 18%, saltando assim para R\$ 6,3 bilhões.

Em 2012 eram R\$ 7,212 bilhões, crescimento comparado a 2011 de 15%. Em 2013 eram R\$ 8,433 bilhões e avanço de 16% se comparado ao período anterior e de 2013 para 2014 foram apenas 9% de avanço, possíveis sinais da crise que estava para se implantar e se intensificar em 2015 e 2016.

O Iparades considera que

usa como metodologia a referência do ano de 2010 de acordo com os dados divulgados pelo IBGE (Instituto Brasileiro de Geografia e Estatística) e que diferenças encontradas podem ser em razão de arredondamentos.

O Instituto informa ainda que os dados do último ano disponível, neste caso 2014, ficam sujeitos à revisão quando ocorrer a próxima divulgação.

PER CAPITA

Considerando estes números, Cascavel registrava em 2010 um PIB per capita, por habitante, de R\$ 18.580. Em 2011 ele subiu para R\$ 21.799, em 2012 para R\$ 24.671, em

2013 foi para R\$ 27.595 e em 2014 eram R\$ 29.761.

● JULIET MANFRIN

PIB de Cascavel (R\$)

| | |
|------|--------------------------------------|
| 2010 | Per capita 18.580 Geral 5.317.063 |
| 2011 | Per capita 21.799 Geral 6.307.457 |
| 2012 | Per capita 24.671 Geral 7.212.989 |
| 2013 | Per capita 27.595 Geral 8.433.444 |
| 2014 | Per capita 29.761 Geral 9.203.923 |

* Fonte: Iparades

PERDAS COM OS FERIADOS

Em média, o PIB gera de riquezas por dia em Cascavel, considerando os dados de 2013, R\$ 31,7 milhões. Isso significa que, se estes dados forem aplicados para este ano na cidade, somente com os feriados, dez em dias úteis da semana, o impacto negativo na economia será de R\$ 317 milhões, ou seja, este seria o valor estimado de impacto na economia, riquezas estas que deixariam de ser geradas.

Reajuste do transporte coletivo é o menor em três anos, diz Cettrans

Cascavel - Às vésperas de um reajuste do valor do transporte coletivo, que deve ser o menor em três anos, as empresas Capital e Pioneira tiveram, de 2014 e 2016, uma redução significativa no número de passageiros a bordo. De acordo com um levantamento solicitado por O Paraná à Cettrans (Companhia de Engenharia de Transporte e Trânsito), de 2014 a 2016 a quantidade de passageiros caiu mais de 13%.

Em 2014, por exemplo, usaram o transporte coletivo em Cascavel 23.787.232 pessoas, sendo que deste total somente 18.707.888 pagaram a totalidade do valor da passagem. O restante, 21,3%, possuíam algum tipo de benefício, ou a gratuidade ou o meio-passe concedido aos estudantes. Em reais significa dizer que dos R\$ 61,8 milhões que deveriam ser arrecadados, 26,9% ficou como benefício os passageiros que possuem benefícios, resultando em R\$ 48,6 milhões às empresas responsáveis pelo transporte coletivo em Cascavel.

Já em 2015, quando o valor da passagem passou dos R\$ 2,60 para R\$ 2,90 (reajuste de 11,54%), foram 21.427.596

usuários, porém 4.210.701 com gratuidade e outros 1.487.232 estudantes, ou seja, dos R\$ 62,1 milhões que os pagamentos gerariam, caso fossem integrais e sem benefícios, entraram para os cofres das empresas R\$ 47,7 milhões.

No ano passado, quando o valor da passagem foi reajustado em 13,79%, passando para R\$ 3,30, foram 20.597.074 passageiros durante todo o ano, sendo 1.731.318 estudantes e 4.393.132 com gratuidade. Em valores deveriam ser arrecadados R\$ 67,9 milhões, mas efetivamente foram R\$ 50,7 milhões.

Somando-se o total arrecadado, em três anos as empresas Pioneira e Capital faturaram contabilizaram em seus cofres R\$ 147 milhões.

A reportagem de O Paraná entrou em contato com a assessoria de imprensa das duas

empresas responsáveis pelo transporte coletivo em Cascavel questionando sobre os investimentos, gastos em geral e pagamento da folha, porém, a assessoria disse que as empresas não falarão sobre as questões financeiras ou econômicas ligadas ao faturamento dos contratos com o Município de Cascavel.

● TISSIANE MERLAK



De 2014 a 2016 a quantidade de passageiros no transporte coletivo caiu mais de 13%

ÍNDICE

Segundo a Cettrans, o reajuste solicitado pelas empresas, de 7,57%, é o menor desde 2013, quando as empresas do transporte coletivo conquistaram um incremento de 4% no valor da passagem, que passou a vigorar em 2014. Em 2015 o reajuste concedido foi de 11,54% e no ano passado o aumento foi de 13,79%. As empresas querem uma tarifa de R\$ 3,55, mas a Cettrans indica R\$ 3,45.

Areac homenageia Norberto Ortigara e Joel Krüger

Cascavel - Alguns dos principais líderes de instituições ligadas ao agronegócio participaram de uma homenagem prestada pela Areac (Associação Regional dos Engenheiros Agrônomos de Cascavel) ao secretário estadual de Agricultura e Abastecimento, Norberto Anacleto Ortigara, e ao presidente do Crea-PR (Conselho Regional de Engenharia e Agronomia do Paraná), engenheiro civil Joel Krüger.

Ambos receberam placas em reconhecimento ao trabalho desenvolvido em prol da agricultura no Paraná. A entrega das homenagens ocorreu na sede da Areac durante a 208ª Reunião do Conselho Deliberativo e apresentação do Planejamento Estratégico das Ações para 2017.

Estiveram presentes, além dos homenageados, o presidente do Iapar (Instituto Agrônomo do Paraná), Florindo Dalberto; o presidente do Emater, Rubens Ernesto Niederheitmann; o presidente da FeaPR, Luiz Lucchesi e o secretário de Agricultura de Cascavel, Agassiz Linhares Neto.

O secretário estadual da

Agricultura, Norberto Ortigara, ficou surpreso e agradecido com a homenagem prestada pela Areac, pelas mãos do presidente da entidade, Francisco Justo Júnior. “Fiquei surpreso e lisonjeado com a homenagem de uma classe tão valorosa, com profissionais qualificados, uma classe combativa que nos orgulha. Ter o reconhecimento desses profissionais faz a gente trabalhar com mais afinco e querer aprender ainda mais com eles”.

Para Joel Krüger, a agricultura não seria a mesma não fosse o trabalho desenvolvido pelos engenheiros agrônomos, uma classe unida e que serve de exemplo para outras categorias.

O presidente da Areac, Francisco Justo Júnior, disse na oportunidade que essa homenagem é o mínimo que a entidade de classe poderia fazer a estes profissionais que desempenham um papel fundamental na valorização da profissão e nas ações desencadeadas ao longo dos últimos anos no Paraná.



Autoridades presentes em noite de homenagem feita pela Areac



UNIVERSIDADE ESTADUAL DO OESTE DO PARANÁ



AVISO DE LICITAÇÃO - UASG: 926097

EXTRATO DE EDITAL DE LICITAÇÃO MODALIDADE PREGÃO ELETRÔNICO N.º 008/2017 - Objeto: seleção de propostas visando a aquisição de equipamento de informática (impressora) e equipamentos de laboratório, para atender a necessidade da Universidade Estadual do Oeste do Paraná - UNIOESTE - Reitoria. Valor Máximo: conforme fixado em edital - RECEBIMENTO DAS PROPOSTAS: serão recebidas a partir das 08h00min do dia 10/02/2017, no site www.comprasnet.gov.br. ABERTURA DAS PROPOSTAS e RECEBIMENTO DOS LANCES se darão a partir das 08h30min. do dia 22/02/2017, no mesmo endereço eletrônico. Informações Complementares: o edital e demais informações encontram-se à disposição dos interessados junto à Comissão Permanente de Licitação, na Universidade Estadual do Oeste do Paraná (UNIOESTE/Reitoria), na Rua Universitária, 1619 - Jardim Universitário - Caixa Postal n.º 000701 - CEP 85.819-110 - Cascavel - Paraná, pelo telefone: (45) 3220 - 3042 ou ainda, na homepage: www.unioeste.br, em conformidade com o Decreto Estadual n.º 2.452/04, de 07 de janeiro de 2004 - Cascavel, 09 de fevereiro de 2017 (Jadye Bethina de Lima - Pregoeira).

Hepatite zero

Rotary Club Palotina Pioneiro promove dia 18 de fevereiro a campanha Hepatite Zero. Recentemente, foram adquiridos 200 kits à realização do exame por meio desse projeto que é desenvolvido mundialmente. O prefeito Jucenir Leandro Stentzler recebeu no gabinete a representante do Rotary, Carmen Dumke Nava, que repassou informações sobre a campanha.

**Eja em Medianeira**

Matrículas para a Educação de Jovens e Adultos, para o primeiro semestre de 2017, estão abertas em Medianeira. É destinada a pessoas que não tiveram oportunidade de concluir seus estudos no Ensino Fundamental, ou seja, 1ª à 4ª séries. As turmas funcionam no período noturno na Escola Municipal Ulysses Guimarães, na rua Paraná 1800 - Centro.

Saúde pública**Obras do mini-hospital avançam em Toledo**

Toledo - As obras para a reforma do Mini-Hospital Jorge Nunes, na Vila Pioneiro, que retornará com o pronto-atendimento de urgência e emergência, estão a pleno vapor. A Empresa de Desenvolvimento Urbano e Rural de Toledo, responsável pela obra, iniciou os trabalhos na semana passada. A meta é concluir até o começo de abril para colocar o Pronto-Atendimento em funcionamento na primeira quinzena de abril, segundo informa o secretário municipal de Saúde, Thiago Stefanello.

“Estamos trabalhando para isso. A Emdur está com uma equipe executando os trabalhos e nós estamos redefinindo a equipe de profissionais e comprando alguns equipamentos que serão necessários para o início dos trabalhos”, ressalta ele. Na reforma são adequadas algumas salas, revendo os espaços, fazendo

uma completa revisão das instalações elétricas, hidráulicas, telefônica e de informática, climatização, além de pintura geral. Todas as adequações atendem as exigências da Vigilância Sanitária, que analisou e aprovou os projetos. O investimento total estimado é de R\$ 576 mil.

O Pronto-Atendimento vai funcionar 24 horas e vai contar com três médicos e uma equipe multidisciplinar para atendimento da população. No local serão mantidos 16 leitos de observação para permanência dos pacientes no local. O atendimento pediátrico continuará sendo feito na Unidade de Pronto-Atendimento da Vila Becker, em função da dificuldade de contratação de médicos nessa área. Depois de concluídas as reformas do Mini-Hospital, as obras deverão ser concentradas na reestruturação da Central de Especialidades.



Os trabalhos são executados pela Emdur e foram iniciados na semana passada

EQUIPAMENTOS

Mais um lote de equipamentos para o Hospital Regional de Toledo acaba de ser comprado. São recursos de R\$ 5.392.209,10 de convênio com o Estado e deles restaram R\$ 1.446.263, objeto do pregão eletrônico desta semana. Ao todo, 25 empresas participaram, o que possibilitou a aquisição de 31 dos 32 itens licitados, num investimento total de 960.221,60. A comissão encarregada da verificação dos equipamentos deverá agora avaliar e dar o seu parecer, dando sequência ao processo de compra, informa o presidente da comissão de licitação e pregoeiro, Elói Piorezan. Os novos equipamentos deverão ser somados aos já adquiridos pelo município de Toledo para a estruturação do Hospital Regional.

Coodetec faz leilão de máquinas

Cascavel - A Coodetec realiza ainda hoje leilão com 26 lotes de máquinas, às 13h. Os bens variam entre R\$ 1 mil e R\$ 28 mil e estão localizados em Cascavel e Palotina. Um trator de pneus Massey Ferguson MF292 (1993), partindo de R\$ 28 mil é o destaque do leilão.

Além desse item, também estão à venda um trator de pneus Valmet VR9800, com lance inicial de R\$ 15 mil; uma empilhadeira Clarck 30MP, com valor inicial de R\$ 7,2 mil; uma colheitadeira automotriz Lavall, com oferta inicial de R\$ 3 mil, e uma carreta com caixa de madeira, com preço inicial de R\$ 1 mil.

Todos os lances já podem ser realizados por meio do portal Superbid (www.superbid.net).

Clima favorece colheita de soja e plantio do milho Avianca anuncia voos a Foz

Cafelândia - Para não perder tempo e aproveitar previsões favoráveis muitos produtores iniciam a colheita da soja seguida da semeadura do milho segunda safra. É o caso do associado Alex Bertoti, de Cafelândia, que está com ótimas expectativas de altas produtividades, para as duas culturas. “O tempo ajudou muito e espero colher mais de 180 sacas de soja por alqueire. Além disso, procuro realizar manejos diferentes para conseguir melhores resultados de produção”, explica Alex. A área dedicada ao cultivo na safra 2016/2017 no Paraná chega perto de 500 mil hectares.

Alex destaca a assistência técnica da Cooperativa que auxilia no planejamento da semeadura até a colheita, sempre alinhada a informações técnicas obtidas por meio de pesquisas e estudos desenvolvidos no Centro de Pesquisa Agrícola da Copacol. “Todos



Clima tem colaborado e a expectativa de Alex é das melhores

os anos surgem novidades e tecnologias ainda mais avançadas para que possamos utilizar em nossas atividades. Precisamos optar por alternativas que possibilitam aumentar a qualidade do solo e a produtividade”, diz Alex.

MILHO

Outros fatores precisam de atenção no momento da semeadura do milho, informa o gerente técnico Fernando Favero. Entre eles estão distribuição e espaço entre as semen-

tes. “É preciso distribuí-las de forma adequada para que as plantas possam emergir de maneira uniforme, dentro da população recomendada para cada híbrido, além de ajustes de população e regular a adubação e a profundidade das sementes. Esses são fatores que fazem a diferença e aumentam o potencial produtivo”, diz Fernando.

PRAGAS

Outra orientação da equipe técnica da Copacol é sobre o manejo de pragas durante a safra de inverno, época em que é comum aumentar casos de percevejos barriga-verde. Por isso, os produtores precisam adotar manejos que garantam o controle dessas pragas na cultura do milho.

Foz - No dia 6 de março a Avianca começa a operar em Foz do Iguaçu com novos voos regulares a partir do Aeroporto Internacional de Guarulhos, em São Paulo. Na data será feita uma coletiva de imprensa com líderes e diretores da Avianca no terminal de Foz.

O voo inaugural, de numeração 6184, partirá de Guarulhos às 12h20, chegando ao Aeroporto Internacional de Foz do Iguaçu/Cataratas às 14h10. No sentido inverso, o voo 6185 partirá de Foz às 14h43, aterrissando em São Paulo às 16h30. A operação será efetua-

da com aeronaves Airbus A320.

“Esse voo vem atender uma demanda reprimida por falta de voos. Com ele teremos um número maior de visitantes em Foz e ainda mais margem para promoções entre as companhias”, avalia o secretário de Turismo Lourenço Kurten.

A nova operação foi desenhada para aumentar as opções de conectividade dos passageiros locais com os demais estados e, principalmente, com as partidas internacionais. O voo vai ligar, basicamente, Foz do Iguaçu a mais de 1,3 mil destinos em todo o mundo.

CASA FAMILIAR | Boa Vista garante R\$ 120 mil

Vereadores de Boa Vista aprovaram projeto do Executivo que libera recursos à manutenção da Casa Familiar Rural. O valor aprovado é de R\$ 120 mil que vai ajudar a manter a instituição aberta, afirma o prefeito Leonir dos Santos. O gestor também esteve em Curitiba e em audiência com o chefe da Casa Civil, Valdir Rossoni, pediu ajuda para manter a escola em atividade. Em outros municípios, estruturas semelhantes têm fechado por falta de dinheiro.



A Companhia de Saneamento do Paraná - SANEPAR torna público que requereu do IAP a renovação da LICENÇA DE INSTALAÇÃO DE Nº 21569 do seguinte empreendimento: Atividade: IMPLANTAÇÃO DA CAPTAÇÃO SUPERFICIAL DE ÁGUA NO RIO SÃO JOSÉ E AMPLIAÇÃO DA ESTAÇÃO DE TRATAMENTO DE ÁGUA ETA - 3. Endereço: CAPTAÇÃO ESTRADA RIO DA PAZ E ETA-3 LINHA BOM RETIRO DISTRITO SÃO SALVADOR. Município: CASCAVEL - PR. Validade: 23/07/2017.

Necessidades especiais

Detran descentraliza exames médicos para tirar a carteira

Foz - Motoristas e candidatas à primeira habilitação com necessidades especiais já podem fazer o exame médico obrigatório em duas novas clínicas credenciadas ao Departamento de Trânsito do Paraná em Foz do Iguaçu e Irati. Com isso, já são seis cidades paranaenses com o serviço, que também é oferecido em Curitiba, Londrina, Maringá, Cascavel e Toledo.

“Antes, esses exames só eram realizados na capital. O motorista do interior tinha que gastar com viagem, hospedagem, alimentação, além de enfrentar longas filas de espera. Em 2011, o governador Beto Richa nos deu a incumbência de acabar com este problema e essa foi uma das nossas prioridades. Hoje, a

espera pelos exames especiais não ultrapassa dez dias”, lembra o diretor-geral do Detran, Marcos Traad.

Para cobrir os custos das clínicas privadas, sem sobrecarregar os usuários, o Governo do Paraná subsidia parte do valor total do exame. Atualmente, a taxa é de R\$ 104,33 e pode ser paga com cartão de débito de qualquer banco nos

terminais de autoatendimento do Banco do Brasil e do próprio Detran. Nos últimos seis anos, 16.333 exames especiais foram realizados pelo Detran e clínicas credenciadas no Paraná. Em 2010, quando 1.336 exames foram registrados, o tempo de espera chegava a seis meses. Em 2016, foram realizados 4.014 exames, sem filas.

COMO FUNCIONA

Os exames especiais são feitos por dois especialistas em medicina de trânsito, que realizam uma perícia para analisar o desempenho da pessoa com necessidade especial para a direção do veículo e, se for o caso, apontar as adaptações obrigatórias. O agendamento pode ser feito em um Centro de Formação de Condutores, em uma das unidades do Detran ou diretamente pelo site da autarquia www.detran.pr.gov.br, no menu Habilitação.

Samu reforça presença em São Miguel

São Miguel – O Serviço de Atendimento Móvel e Urgência reforça a sua atuação em São Miguel do Iguaçu. O deputado federal Fernando Giacobbo viabilizou a doação de uma nova ambulância ao município, recebida nesta semana pelo prefeito Cláudio Dutra e líderes locais. O veículo se integra à frota municipal e fortalece atendimentos em uma área importante, de acordo com Giacobbo.

Conforme o coordenador do Samu, Rogério do Carmo Marcos, a nova ambulância trará avanços ao serviço. “Já temos uma ambulância em funcionamento, mas a nova vai ficar como reserva técnica, porque muitas vezes esses carros que andam muito e são bastante utilizados acabam precisando

de manutenção frequente”.

Quando uma ambulância for para revisão o município terá outra de reserva que a substituirá, mantendo um serviço bastante solicitado, conforme Rogério. O secretário de

Saúde, Luiz Klajn, lembra que as melhorias na saúde pública são constantes na gestão do prefeito Dutra. “E vamos avançar ainda mais, porque essa é uma prioridade da gestão”, afirma Luiz.



O secretário de Saúde de São Miguel do Iguaçu, Luiz Klajn

S. Terezinha oferece aulas de hidro e pilates a idosos

Santa Terezinha - Depois de um breve período de férias retornaram nesta semana as aulas de hidroginástica e pilates oferecidas gratuitamente a membros da terceira idade de Santa Terezinha de Itaipu. As atividades atendem cerca 200 pessoas semanalmente e são disponibilizadas pela Secretaria de Assistência Social e ocorrem no Ciami. As sessões são nos períodos da manhã e tarde.

A professora Regina Cristiane de Araújo explica que entre os principais benefícios aos inscritos está o alívio das dores. “Grande parte tem doenças crônicas, artrose, artrite, bursite e os primeiros resultados são que as dores passam por completo ou diminuem em até 80%”, diz Regina.

A artrose nos joelhos incomodou Iraci Schiavinatto, 57, por um bom tempo, mas depois que ingressou na hidroginástica há três anos ela sente os benefícios na prática. “Eu fiz cirurgia em um dos joelhos e não ficou 100%. Precisava fazer no outro também,

mas com os exercícios na hidro bem provavelmente que nem vou precisar fazer. Se você não faz exercícios vai travando tudo. Se a gente fica em casa acaba não fazendo nada e isso prejudica muito. Para mim, essas atividades fazem muito bem”, afirma Iraci.



A hidroginástica ajuda a reduzir dores crônicas e artroses

Panorama regional

regional@oparana.com.br

Ouidoria

Moradores de Ibema têm a chance de oferecer contribuições à administração pública municipal. O prefeito Adelar Arrosi (PSDB) adota um sistema de ouvidoria que permite ouvir sugestões, queixas e até elogios. Formulários podem ser encontrados em órgãos públicos do município. Basta escrever o nome e endereço e utilizar o espaço para expressar sua opinião. “Esse é um projeto que torna a gestão ainda mais democrática”, diz o gestor, que assumiu em 1º de janeiro para seu terceiro mandato.



Vai parar?

Embora o ministro dos Transportes, Maurício Quintela, e o Dnit afirmem o contrário, há indícios de que as obras de duplicação de 38,9 quilômetros da BR-163, entre Toledo e Marechal Cândido Rondon, podem parar. O problema estaria na falta de pagamentos de parcelas à construtora Castilho. Um dos sinais de que há problemas é a redução de pessoal no canteiro de obras, com queda no ritmo de trabalho.

Mobilização

Na dúvida, líderes da região começam a se mobilizar para pedir ao governo que as obras na 163 não sejam afetadas. A duplicação foi iniciada em outubro de 2015 e o custo da licitação do trecho é de R\$ 306,5 milhões. Há preocupação também com os 74 quilômetros, da mesma 163, entre Cascavel e a ponte do rio Iguaçu, pouco adiante de Capitão Leônidas Marques. As duas obras são estratégicas.

Audiências

Câmara de Palotina receberá audiências dias 21 e 23, às 14h. A primeira apresenta números do terceiro trimestre de 2016 e a segunda é do Fundo de Saúde. A audiência do dia 23 é para avaliar a movimentação financeira do mesmo período. Na ocasião, equipe da Secretaria de Saúde prestará contas.

Eleição

Acipa de Palotina vai eleger a nova diretoria da entidade. Os associados são convocados para a votação que começará às 13h e se estenderá até às 18h30 do próximo dia 15. Uma única chapa foi inscrita, encabeçada pelo atual presidente Marcos Frazão.

Única do Oeste

SWA Sistemas Acadêmicos, de Medianeira, é a única representante do Oeste entre as campeãs do MPE Brasil, etapa Paraná, de 2016. A empresa venceu na categoria Sistemas de Tecnologia da Informação.

Performance

Estão abertas na Acime de Medianeira inscrições ao treinamento Alta performance para secretárias. Será de 13 a 15 de fevereiro, das 19h às 23h. Os conteúdos serão passados pela secretária-executiva Rosana Lovo.

Codemar

Nesta semana ocorreu a primeira reunião do plenário do Codemar, o Conselho de Desenvolvimento Econômico e Social de Marechal Cândido Rondon. O órgão é formado por mais de 30 entidades.

IDR-Oeste

Para buscar apoio, com o objetivo de fortalecer o Instituto de Desenvolvimento Regional do Oeste do Paraná, o presidente Alexandre Bíscoli reuniu-se com parte da equipe da Acit em Toledo. Alexandre destacou a importância do Instituto, que atua na criação de projetos, desenvolvendo-os e colocando-os à disposição da sociedade para que outro grupo de pessoas deem continuidade.

Saúde

Equipe da 10ª Regional de Saúde de Cascavel esteve em Serranópolis do Iguaçu para verificar quais ações foram realizadas e são implementadas para que o município seja destaque na área. Serranópolis conquistou o Selo Bronze de Qualidade no Atendimento em todas as unidades de saúde. O prêmio foi conferido no ano passado pela Secretaria de Estado da Saúde.

Mestrado em Foz

Programa de Mestrado em Integração Contemporânea da América Latina da Unila está com inscrições abertas para alunos especiais. São ofertadas cinco vagas em duas disciplinas: Direitos Humanos: violência, pobreza e exclusão na América Latina e Economia Política da América Latina. As aulas terão início em março de 2017. Podem participar do processo candidatos diplomados em qualquer curso de graduação. As inscrições vão até o dia 14 de fevereiro, são gratuitas e feitas por e-mail. O edital com as regras do processo seletivo estão disponíveis na página unila.edu.br/mestrado/ical.

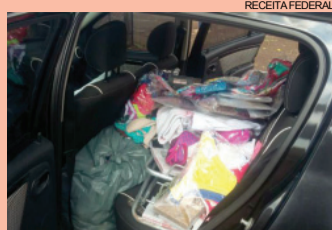

Apreensão de contrabando

Um veículo carregado de mercadorias contrabandeadas do Paraguai foi apreendido pela Receita Federal de Cascavel durante fiscalização de rotina na BR-369. Segundo os fiscais, ele transportava cerca de R\$ 50 mil em confecções e eletrônicos, todos sem a comprovação regular de importação.

Mandado de prisão

A Polícia Civil de Foz do Iguaçu cumpriu um mandado de prisão contra Ademir Macedo, suspeito de matar Leandro Dias de Almeida no último dia 2, em São Miguel do Iguaçu. A vítima foi morta a tiros quando deixava o posto de combustíveis no qual trabalhava. De acordo com o delegado responsável pelo caso, a motivação seria passional.

Segurança

Guarda Municipal irá atuar de forma comunitária, diz diretor

Cascavel - A Guarda Municipal completa uma semana de atuação. Por ser um órgão novo, o trabalho dos servidores ainda está sendo conhecido pela população de Cascavel, principalmente os moradores do Cascavel Velho, primeiro bairro a receber os guardas por conta da implantação do Território Cidadão.

Apesar do pouco tempo de atuação, a receptividade por parte da população tem sido bastante positiva de acordo com o diretor, coronel Avelino José Novakoski. "O que nós ouvimos da população é de que os moradores estão bastante contentes com a presença da GM. Eles estão fazendo a aproximação com a comunidade para sentir as

necessidades daquela região em relação à segurança pública".

Conforme o diretor, em breve a Guarda Municipal passará a atuar em todos os bairros da cidade mediante a implantação de cinco setores estratégicos. A intenção é criar vínculos com a população para possibilitar uma atuação mais comunitária. "Manteremos os mesmos guardas trabalhando sempre no mesmo setor para facilitar a aproximação com a população e gerar confiança e credibilidade".

Novakoski afirma ainda que, por conta da frota reduzida (cinco carros e oito motocicletas), os guardas trabalharão principalmente em sistema de patrulhamento de prédios pú-

blicos, como escolas, unidades de saúde e praças. "Aqueles órgãos que ainda não são contemplados com segurança vão receber uma atenção um pouco maior por parte da Guarda Municipal, que fará rondas em determinados horários e conversará com as pessoas que residem nas proximidades".

O diretor ressalta que os

novos guardas também estão preparados para abordar suspeitos e efetuar prisões, caso seja necessário. "Para toda ocorrência de natureza policial eles estão habilitados e treinados. Os guardas terão um papel tipicamente de polícia. Além disso, poderão fazer a apreensão de objetos e veículos", explica Novakoski.

Segundo Novakoski, a GM buscará uma aproximação com a população



Delegado descumpra medida protetiva e é preso em balada

Curitiba - Um delegado da Polícia Civil de São Paulo foi preso em Curitiba, na madrugada de ontem, após discutir com a ex-namorada dentro de uma casa noturna no Bairro Batel. A mulher possui medida protetiva expedida pela Justiça desde

2015 que impede o policial de se aproximar dela.

A vítima relatou à polícia que se mudou há dois anos de São Paulo para Curitiba, mas mesmo assim as perseguições do "ex" nunca pararam. Durante a madrugada os dois se reencontraram na

casa noturna e, de acordo com ela, o ex-namorado estava embriagado e bastante agressivo e a ameaçou com uma arma.

A Polícia Militar foi chamada e encaminhou o delegado para a Delegacia da Mulher por ameaça e des-

cumprimento de ordem judicial. Ele foi liberado na manhã de ontem, após pagar fiança de R\$ 10 mil. A Polícia Civil do Paraná vai investigar se o encontro foi uma coincidência apenas, ou se o delegado veio a Curitiba para procurar a ex-namorada.

CASCAVEL | Dois são absolvidos em júri



Foi realizado ontem, no Tribunal do Júri de Cascavel, o julgamento de David Alan de Jesus e David Dias Toledo. O primeiro era acusado de uma dupla tentativa de homicídio contra dois adolescentes, em abril de 2010, e o segundo era apontado como autor de uma tentativa de homicídio contra José Edivam da Silva, em novembro de 2015. Ambos foram absolvidos por falta de provas.

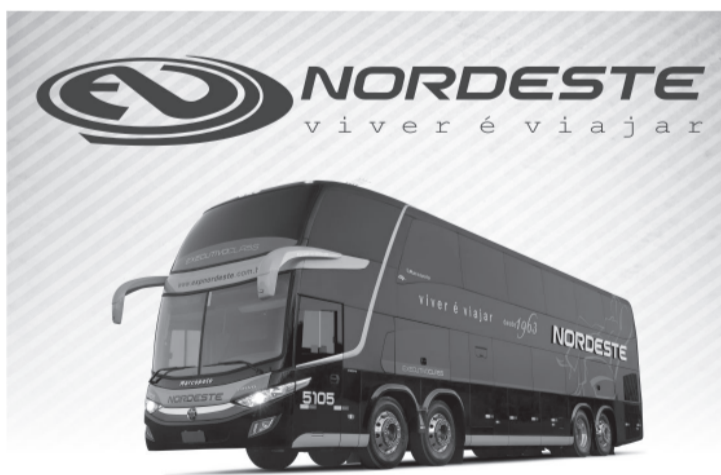

VIAJE COM A NORDESTE PARA:
SÃO PAULO - CAMPINAS - RIO DE JANEIRO
FLORIANÓPOLIS - JOINVILLE - BAL. CAMBORIÚ

COMPRE SUA PASSAGEM E PAGUE EM ATÉ 10X SEM JUROS
COM SEU CARTÃO VISA OU MASTER

LIGUE: (45)3226-5231

[CONSULTE OUTROS DESTINOS: 0800 44 2222]

acesse: www.expnordeste.com.br

panorama policial

Celulares

Nada menos que 800 telefones celulares foram encontrados pela Polícia Rodoviária Federal ontem na BR-277, em Prudentópolis. O veículo ia de Cascavel para Curitiba e era ocupado por uma mulher e dois homens, que perderam a mercadoria e vão responder a processo por contrabando em liberdade.

Cigarros

Policiais militares do BPFron apreenderam na noite de quarta-feira 14 caixas de cigarros contrabandeados do Paraguai. Já em Foz do Iguaçu, e com a ajuda da Polícia Federal, policiais do mesmo Batalhão apreenderam uma Kombi com outras 40 caixas do produto.

Túnel

Policiais militares e agentes carcerários descobriram um túnel que levaria a uma possível fuga de presos da cadeia pública de Goioerê, região Centro-Oeste do Estado. Durante o pente-fino também foram apreendidos cinco telefones celulares e quatro porções de maconha. A vistoria foi realizada após a chefia da carceragem receber denúncia sobre uma possível fuga.

Assalto

Um turista foi agredido durante um assalto na manhã de ontem, na Vila Portes, em Foz do Iguaçu. O homem, de 28 anos, estava em um táxi na companhia da esposa quando foi abordado pelos marginais, que fugiram logo após o assalto. A polícia realizou buscas, mas ninguém foi localizado. Já a vítima foi encaminhada pelo Siate ao hospital com ferimentos leves.

Tráfego

A Polícia Civil de Toledo fechou um ponto de tráfego de drogas que funcionava em uma residência do Jardim Santa Clara IV. Após denúncias anônimas, uma equipe foi até o endereço e lá encontrou 450 gramas de maconha e vários objetos oriundos de furtos. Um rapaz de 20 anos foi preso por tráfico e outras duas pessoas foram encaminhadas à delegacia por posse de drogas.

TV TUDO

Violência na Barra Funda

Na manhã de ontem, um ambulante foi morto a tiros, na porta da Record, em São Paulo. Um alguém que vendia tapioca e era muito querido dos funcionários da casa. A região da rua da Várzea é apontada como um das mais violentas da cidade.

Violência em Vitória

Também na manhã desta quinta-feira, quatro tiros foram desferidos contra a sede da TV Gazeta, afiliada da Globo, na Ilha de Monte Belo, em Vitória. Os disparos atingiram e destruíram os vidros do auditório.

Recurso

A TV Aratu, afiliada ao SBT, em Salvador, é a primeira emissora brasileira que, de fato, passa a contar com o uso de drones para serviço do seu jornalismo. Não tem os helicópteros das TVs Bahia e Itapoan, mas não deixa de ser um recurso interessante.

Jornalismo

Nilson Klava, bom repórter da GloboNews, acaba de ser transferido do Rio de Janeiro para Brasília. É um alguém que está fazendo boa carreira. Só precisa cuidar um pouco mais da roupa. O paletó sempre parece o do pai dele. No mínimo, dois números acima.

Loteando

A crise em curso também pegou firme as emissoras de TV. Várias delas, em total desespero, estão colocando muitos dos seus vários horários à disposição de qualquer interessado. Para comprar, basta aparecer com dinheiro.

Por mais absurdo que possa Hoje, entre todas que estão à disposição dos interessados, duas, em especial, chamam a atenção: TV Cultura e Record News. A primeira, de tantas tradições, criada para ser educativa, mas há muito tempo às voltas com problemas de caixa; e a outra, aquela que veio para ser a grande sensação no campo do jornalismo.

Só ela

Por enquanto, apenas a Globo não adere a esta prática. Band e Rede TV!, há muito tempo fazem qualquer negócio, e o SBT, em menor escala, tem vendas acertadas com a Disney e em faixas da manhã dos domingos.

Arquibancada

No meio esportivo de São Paulo, chegou-se ao consenso: - com o ex-jogador e agora dirigente Vampeta atuando também como comentarista, e Felipe Melo, em campo, jogando, não vai faltar assunto no futebol paulista.

Então é assim

A Record transferiu para abril a exibição do "Power Couple", já em gravação e com a participação de vários casais. Em março, a princípio anunciado e como mau negócio, bateria de frente com o "BBB" em curso.

Faz assim

O argentino Marcelo Ferrero, criador do formato "L'Eredità" (O Céu é o Limite), adquirido pela Rede TV!, chegou ao Brasil na última quarta-feira para prestar consultoria à equipe do programa. Marcelo de Carvalho inicia gravações de pilotos na próxima semana.

Canal I

Globo valoriza "talentos corporativos" de suas produções

Por: Flávio Ricco

Colaboração: José Carlos Nery

Nesta última quarta-feira, no Projac, a Globo promoveu novo workshop, desta vez com a participação de atores, produtores e diretores, para que todos pudessem conhecer as novas ferramentas de trabalho colocadas à disposição e com o que a casa passou a considerar e chamar de "talento corporativo". Aquele profissional que, em circunstâncias várias e despido de quaisquer vaidades sempre se mostra pronto ao trabalho e a colaborar.

Thiago Fragoso, como tradução a tudo e para tornar a exposição mais clara, foi citado como exemplo perfeito do "talento corporativo". Um ator conhecido, de vários e bem sucedidos trabalhos, mas que não se negou a fazer "Malhação", diante da necessidade que existia de reposicionar e valorizar a novela. E que, como contrapartida ou agradecimento, foi destinado a ele um dos principais papéis na próxima novela do Walcyr Carrasco. Em síntese, a Globo passou mais um recado duro para aqueles que ainda insistem em escolher trabalhos: "talento bom, é talento que trabalha em sintonia com a empresa".



Entrando

Pamela Tomé, como Paty, é a próxima atração de "Sol Nascente", na Globo. Trata-se da filha que Lenita (Leticia Spiller) deixou para adoção no passado. A menina, batizada de Juliana por Lenita, foi adotada por um casal e vive atualmente no exterior. Loretta (Claudia Ohana) vai ajudar Lenita na busca da filha.

bate-rebate

❖ O narrador Paulo Andrade está e vai continuar na ESPN, embora tenha despertado interesse da concorrência.

❖ Todos têm estranhado o comportamento da Ivete Sangalo no "The Voice Kids"...

❖ ... Há o entendimento que ela ainda não se soltou. Não conseguiu até agora ser a Ivete que todo mundo conhece...

❖ ... E gosta. A música do Caetano Veloso, "O Quereres", já está prontinha para ser utilizada nas primeiras chamadas de "A Força do Querer".

❖ Vai estreiar em São Paulo, no ❖

Teatro Bradesco, um musical que vai contar a trajetória de Paul McCartney...

❖ ... E que, em seguida, irá percorrer algumas das mais importantes cidades brasileiras.

❖ Sem querer, ou querendo, está havendo uma superexposição do Marcius Melhem na Globo...

❖ ... Além da "Escolinha", ele ainda aparece no "Tá no Ar" e nas reprises de "Os Caras de Pau"...

❖ ... Um pouco demais.

❖ Autores de "Sol Nascente" estão a 16 capítulos do encerramento da novela.

c'est fini

Nesta retomada de trabalhos no SBT, marcada para acontecer já a partir desta sexta-feira, além de cenas da novela, a mexicana Lucero terá que gravar três novas músicas para a trilha de "Carinha de Anjo". Então é isso. Mas amanhã tem mais. Tchau!

Sexo é Vida!

QUANDO A SUA SAÚDE SEXUAL VAI BEM, TUDO VAI BEM.

TECNOLOGIA E TRATAMENTOS MÉDICOS PARA DISFUNÇÃO ERÉTIL

AGENDE UMA CONSULTA

0800 205 1900

Responsável Técnico:
Dr. Reginaldo Seletti - CRM: 8869

BOSTON
MEDICAL GROUP
LÍDER EM SAÚDE SEXUAL MASCULINA

horóscopo

ÁRIES

O dia vai estar animado se depender das energias astrais: criatividade, alegrias e afetividade. Praticamente todos os setores da sua vida recebem hoje boas vibrações. Filhos ou gravidez planejada podem surpreender.

TOURO

Atenções estarão voltadas aos assuntos de casa e da família. Lembre-se de algumas lições aprendidas no passado, pois elas, com certeza, devem ajudar na solução de problemas atuais.

GÊMEOS

São muitas ideias rondando seus pensamentos. A melhor dica astral seria juntar tudo isso para aproveitar essa inquietação mental de uma maneira positiva. Cautela para não se dispersar demais diante de seus planos.

CÂNCER

Sua realização profissional deve trazer a recompensa financeira que está esperando. Essa empreitada pode ter apoio da família, o que vai ser excelente. No momento, você busca honestidade e integridade na relação a dois.

LEÃO

Seu interesse em reforçar contatos com outras pessoas vai estar acentuado hoje. Sua boa memória vai ajudar a resolver questões complicadas. Tenha calma para solucionar as diferenças de opiniões que podem surgir.

VIRGEM

Fato inesperado pode abalar sua confiança nas pessoas. Nem por isso você precisa colocar tudo a perder: mantenha a cabeça erguida, respire fundo e recomece sua caminhada.

LIBRA

A Lua em Leão vai realçar seu lado sociável e extrovertido. Forte ligação com pessoas ou grupos que tenham interesses semelhantes aos seus. Amizades trarão bons momentos hoje.

ESCORPIÃO

Metas e ambições podem ser tão levadas a sério que você corre o risco de prejudicar sua saúde. Que tal tentar equilibrar melhor o peso que dá para os vários setores da sua vida?

SAGITÁRIO

Suas ideias estão fervilhando e você ainda tem a vantagem de saber se comunicar muito bem. Essa capacidade de convencer as pessoas sobre seus planos e objetivos deve trazer resultados positivos hoje.

CAPRICÓRNIO

Transformações, assuntos sigilosos, investigações e descobertas podem estar no cardápio do dia. Sua percepção estará mais acentuada e pode guiar seus passos. Ajude gente próxima dentro das suas possibilidades.

AQUÁRIO

Por incrível que pareça, casamentos e divórcios estão recebendo a proteção das estrelas. Se por acaso está vivenciando algo semelhante, é um bom dia para dar andamento aos interesses pertinentes.

PEIXES

Pode querer um ambiente mais calmo e tranquilo para desenvolver seus trabalhos. Sua alma anda inquieta e desconfiada das intenções alheias. Este é um bom momento para mudar hábitos que detonam sua saúde.

SALMO DO DIA

Na inocência lavo as minhas mãos, e conservo-me junto de vosso altar, Senhor, para publicamente anunciar vossos louvores, e proclamar todas as vossas maravilhas. Senhor, amo a habitação de vossa casa, e o tabernáculo onde reside a vossa glória. (Salmo 25; vers. 6 a 8)

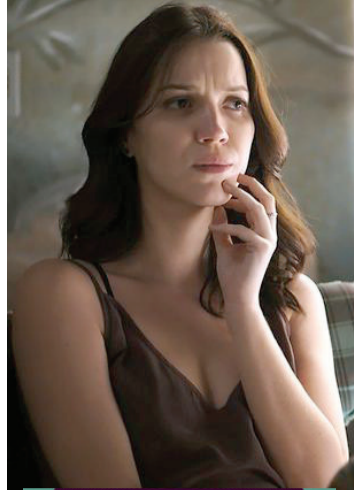

Júlia corre atrás de Alex e é atropelada

Depois de fugir do hospital em que está sob custódia e descobrir que Lorena (Nathalia Dill) contratou um assassino de aluguel para matá-lo e conseguir escapar do algoz, Alex (Caio Paduan) decide forjar sua própria morte e fugir. Mas Júlia (Nathalia Dill) o vê em um ônibus, e corre atrás dele. Contudo, ela acaba sendo atropelada.

Resumo de Novelas

Malhação (17h30)

Martinha e Luíza se enfrentam. Rômulo vê Renato e Nanda se beijando. Rômulo confronta Renato. Rômulo conversa com Jéssica e Belloto sobre a desconfiança de Renato. Renato se declara para Nanda. Rômulo ajuda Sula. Ricardo pede Tânia em casamento.

Sol Nascente (18h20)

Alice se desespera com as acusações de Louzada, e Renata e Mesquita tentam acalmá-la. César ataca Sirlene, e Felipe defende a namorada. Chica volta a Arraiá e desfalece ao saber da prisão de Alice. Ralf diz a Vittorio, Gaetano, Geppina e Mario que deseja se casar com Milena. Ralf aproveita o clima e pede Milena em casamento na frente de todos.

Rock Story (19h30)

Seu passatempo favorito está ainda maior

palavras cruzadas GIGA

SOLUÇÃO ANTERIOR

| | | | | | | | | | | |
|---|---|---|---|---|---|---|---|---|---|---|
| T | L | A | O | B | | | | | | |
| O | R | T | O | G | R | A | F | I | C | A |
| L | E | N | T | O | E | S | O | L | | |
| A | V | I | C | R | A | C | | | | |
| C | O | N | S | T | R | U | T | O | R | A |
| D | O | I | A | R | A | N | T | | | |
| E | S | A | C | A | D | I | A | R | | |
| C | O | L | A | R | O | R | L | A | | |
| A | B | C | O | L | D | E | | | | |
| D | R | O | G | A | S | I | D | O | | |
| V | E | R | A | F | A | N | O | A | | |
| C | A | S | A | D | O | L | O | R | G | |
| L | N | O | V | O | S | E | C | A | | |
| C | H | I | A | C | R | E | M | A | R | |
| C | O | N | D | E | A | D | M | I | T | |
| T | A | B | U | L | E | I | R | O | | |

Nas bancas e livrarias. CO QUE TEL

PALAVRAS CRUZADAS DIRETAS

| | | | | |
|---|----------------------------------|----------------------------------|------------------------------------|---|
| Bonecos colecionáveis, geralmente de super-heróis | Ceder pelo cansaço | Combustível de caminhões | Empresa que publica livros | As músicas que costumam ser incluídas em coletâneas |
| Problema que afeta asmáticos | | Antigo incenso usado em funerais | Funesta Tarsila do Amaral, pintora | "As (?) do Mal", livro de Baudelaire |
| Fogo, em inglês | | | Plebe (pej.) | Fran Drescher, comediante dos EUA |
| Ave pernalta | | Navio de Cabral | O avião como o Antonov | |
| Aviso em placas que indicam perigo iminente | | Dispendiosos | | Arte, em latim |
| Chuva, em inglês | Mar, em inglês | | | O cabelo "sem vida" |
| "We (?) the Champions", sucesso do Queen | Saudação jovial | | | |
| Tronco linguístico a que pertence o eslavo | | Mentira, em inglês | | (?)-raios: atrai descargas elétricas |
| Dálmata, collie e husky | Deixar sem saída (a caça) | Pronome indefinido | | Capacete da armadura medieval |
| | E-mail comercial não solicitado | | | |
| Chefe de James Bond (Cin.) | Tipo de língua usada na feijoada | | | Ponto, em inglês |
| | | "Pesquisas", em Inpe | | (?) do Rochedo, postal de Jerusalém |
| Peça da suspensão do automóvel | | | | |
| ISS, IOF e ICMS | | | | |

HOJE NA TV
TV TAROBÁ

- 06h00 - Band News
- 07h00 - Jornal Primeira Hora
- 08h00 - Café com Jornal
- 09h10 - Dia Dia
- 10h10 - Os Simpsons
- 11h00 - Atualidades
- 12h00 - Jornal Tarobá 1ª Edição
- 12h45 - Tarobá Esporte
- 13h00 - Tempo Quente
- 14h00 - Vitrine Revista
- 15h00 - Game Phone
- 16h00 - Band Folia
- 16h05 - Brasil Urgente Nacional
- 17h40 - Brasil Urgente Regional
- 18h40 - Ponto de Vista
- 18h50 - Jornal Tarobá 2ª Edição
- 19h20 - Jornal da Band
- 20h25 - Ezel
- 21h15 - Show da Fé
- 22h05 - Band Folia
- 22h10 - Pânico na Band
- 23h45 - O Mundo Segundo os Brasileiros
- 00h45 - Jornal da Noite
- 01h30 - Que Fim Levou?
- 01h35 - Os Simpsons
- 02h00 - Elementar
- 02h45 - Vídeos Incríveis
- 03h00 - Igreja Universal

RPC

- 05h00 - Hora Um
- 06h00 - Bom Dia Praça
- 07h30 - Bom Dia Brasil
- 08h50 - Mais Você
- 10h15 - Bem Estar
- 10h50 - Encontro
- 12h00 - Paraná TV 1ª Edição
- 12h45 - Globo Esporte
- 13h20 - Jornal Hoje
- 14h00 - Vídeo Show
- 15h10 - Sessão da Tarde / Homem-Aranha 2
- 17h05 - Vale a Pena Ver de Novo / Cheias de Charme
- 17h50 - Malhação
- 18h25 - Sol Nascente
- 19h10 - Paraná TV 2ª Edição
- 19h30 - Rock Story
- 20h30 - Jornal Nacional
- 21h15 - A Lei do Amor
- 22h20 - Big Brother Brasil 17
- 23h00 - Lista Negra
- 23h45 - Jornal da Globo
- 00h30 - Lendas do Amanhã
- 01h10 - Corujão 1
- 02h45 - Corujão 2 / Desbravadores
- 04h20 - Corujão 3 / Jamaica Abaixo de Zero

REDE MASSA

- 05h50 - Negócios da Terra
- 06h00 - SBT Notícias
- 07h00 - Tribuna da Massa Manhã
- 08h00 - SBT Notícias
- 08h30 - Mundo Disney
- 10h30 - Bom Dia & Cia
- 10h45 - Pitadas do Tempero
- 11h00 - Destaque
- 11h45 - Show de Bola
- 12h00 - Tribuna da Massa 1ª Edição
- 13h30 - Naipi Comunidade
- 14h15 - Clube do Chaves
- 14h45 - Fofocalizando
- 15h45 - Casos de Família
- 16h45 - Rubi
- 17h45 - Querida Inimiga
- 18h45 - O Que a Vida me Roubou
- 19h20 - SBT Paraná
- 19h45 - SBT Brasil
- 20h30 - Carinha de Anjo
- 21h30 - Chiquititas
- 22h00 - Programa do Ratinho
- 23h15 - Tela de Sucessos
- 01h00 - The Noite
- 02h00 - SBT Notícias
- 03h45 - RR Soares

RIC TV

- 06h30 - Balanço Geral Manhã
- 07h30 - Paraná no Ar
- 08h55 - Fala Brasil
- 10h00 - Hoje em Dia
- 12h00 - Balanço Geral
- 14h05 - Ver Mais
- 14h45 - Amor e Intrigas
- 15h45 - Vidas em Jogo
- 16h30 - Cidade Alerta
- 18h00 - Cidade Alerta Foz
- 19h10 - RIC Notícias
- 19h40 - A Escrava Isaura
- 20h40 - A Terra Prometida
- 21h40 - Jornal da Record
- 22h40 - Geraldo Brasil
- 23h30 - Super Tela
- 01h15 - Fala Que Eu te Escuto
- 02h00 - IURD

CATVE

- 06h00 - Telecurso
- 07h00 - EPC
- 08h00 - Cocoricó
- 08h10 - Contos de Tinga Tinga
- 08h20 - Bananas de Pijama
- 08h30 - Peppa Pig
- 08h45 - O Pequeno Reino de Bem e Holly
- 09h00 - Quintal da Cultura
- 12h00 - Giro de Notícias
- 12h05 - Inglês com Música
- 12h20 - Jornal da Catve 1ª Edição
- 13h00 - JC Debate
- 13h30 - Peppa Pig
- 13h55 - O Pequeno Reino de Bem e Holly
- 14h00 - Quintal da Cultura
- 17h30 - Osmar, A Primeira Fátia do Pão de Forma
- 17h45 - Andy e as Aventuras com Dinossauros
- 17h55 - Giro de Notícias
- 18h00 - Esporte, Política & Cidadania
- 19h00 - Jornal da Catve 2ª Edição
- 19h30 - JC Debate
- 20h00 - Maggie & Bianca Fashion Friends
- 20h30 - A Pantera Cor De Rosa
- 21h00 - Jornal da Cultura

Programações sujeitas a alterações

TORTA AO MOLHO THERMIDOR

Ingredientes

Recheio

- ❖ 2 peitos de frango Copacol cozidos e desfiados
- ❖ 1 cebola
- ❖ 2 colheres de farinha de trigo
- ❖ 1/2 copo de leite
- ❖ 3 tomates cortados em cubos sem pele e sem semente
- ❖ Sal, cheiro verde, azeitonas, colorau e tempero a gosto

Massa

- ❖ 2 colheres (sopa) de margarina ou manteiga
- ❖ 6 colheres (sopa) de farinha de trigo
- ❖ 2 colheres (sopa) de molho de tomate tipo ketchup
- ❖ 4 copos de leite
- ❖ 1 lata de creme de leite
- ❖ 100g de queijo parmesão ralado
- ❖ 4 gemas
- ❖ 1 colher (sopa) rasa de sal
- ❖ 300g de muçarela ralada
- ❖ Farinha de rosca, reserve.



Preparo

Prepare um refogado com os peitos de frango Copacol cozidos e desfiados, cebola, colorau, tomates, sal e temperos verdes a gosto. Depois de tudo refogado engrosse com duas colheres de farinha de trigo dissolvida em 1/2 copo de leite e reserve. Bata no liquidificador todos os ingredientes da massa. Leve ao fogo mexendo sempre até engrossar. Unte um refratário com margarina, despeje a massa, disponha uma camada de recheio, coloque a muçarela ralada e cubra com o restante do frango, salpique farinha de rosca e leve para assar por 20 minutos. Sirva quente.

BOLO FORMIGUEIRO DE LARANJA COM PALITOS

Ingredientes

Massa

- ❖ 3 ovos
- ❖ 1 xícara (chá) de açúcar
- ❖ 2 colheres (sopa) de margarina sem sal
- ❖ 1/4 xícara (chá) de óleo
- ❖ 1 xícara (chá) de suco de laranja
- ❖ 2 xícaras (chá) de farinha de trigo
- ❖ 1 colher (sopa) de fermento em pó
- ❖ 1 colher (chá) de raspas de laranja
- ❖ 1 embalagem de Palitos Isabela, cortados em 4 partes

Calda

- ❖ 1 xícara (chá) de açúcar
- ❖ 1/2 xícara (chá) de suco de laranja

Preparo

Bolo: no liquidificador, bata os ovos, o açúcar, a margarina, o óleo e o suco de laranja. Transfira para uma tigela e misture a farinha de trigo, o fermento em pó e as raspas de laranja. Mexa bem e acrescente os palitos. Despeje a massa em uma forma de furo central (20 cm de diâmetro x 9 cm de altura), untada e enfarinhada. Asse em forno médio (180 C – 200 C), preaquecido, por cerca de 30 minutos ou até que ao espetar um palito, ele saia limpo. **Calda:** em uma tigela, coloque o açúcar e, aos poucos, junte o suco de laranja, mexendo bem, até obter uma calda grossa. Desenforme o bolo e regue-o com a calda.



BRUSCHETTA DE ACÉM COM MINICEBOLAS, TOMATE-CEREJA E BROTOS DE MINIAGRIÃO

Ingredientes

- ❖ 300g de acém em cubos
- ❖ 1 colher (de sopa) de manteiga
- ❖ 1 pitada de açúcar
- ❖ Sal
- ❖ Pimenta-do-reino
- ❖ 1 xícara de vinho tinto
- ❖ 1 xícara de caldo de carne
- ❖ 1 cebola picada
- ❖ 4 dentes de alho picados
- ❖ 1 folha de louro
- ❖ 1 ramo de alecrim
- ❖ Brotos ou folhas de miniagrião para decorar
- ❖ Azeite de oliva
- ❖ Pão para minibruschettas (tipo minibaguete ou pão italiano)

Para as minicebolas e os tomates-cereja

- ❖ 150g de minicebolas descascadas
- ❖ 1 colher (sopa) de manteiga
- ❖ Açúcar
- ❖ 4 colheres (sopa) de vinagre de maçã
- ❖ Água
- ❖ Sal
- ❖ Pimenta-do-reino
- ❖ 100ml de água
- ❖ 5 tomates-cereja cortados ao meio

Preparo

Num prato limpo, tempere a carne com sal, uma pitada de açúcar e pimenta-do-reino. Em uma panela de pressão, derreta a manteiga e sele a carne de todos os lados. Quando os cubos de acém estiverem dourados, coloque na mesma panela o alho e a cebola picados, refogando tudo até dourar. Adicione o ramo de alecrim, a folha de louro e regue com o vinho. Deixe ferver alguns instantes para evaporar o álcool do vinho. Em seguida, coloque o caldo de carne e tampe a panela de pressão. Deixe cozinhar por 30 minutos em fogo médio após pegar pressão. Retire a pressão, abra a panela com cuidado e retire o talo de alecrim e a folha de louro. Em seguida, misture bem a carne na panela, para que fique bem desfiada. Reserve. Em uma frigideira, doure a cebolas com a manteiga e o açúcar. Coloque o vinagre de maçã, deixe secar, adicione a água e deixe cozinhar até secar e caramelizar. Retire do fogo, adicione os tomates-cereja e misture. Corte o pão (italiano ou minibaguete) em fatias e doure-as no forno com um fio de azeite, para ficarem crocantes e torradas. Coloque uma colher de carne desfiada em cada torradinha, adicione um pouco de cebola com tomatinhos e finalize com folhas de miniagrião para decorar.



CREPE RÁPIDO DE CREME DE EMMENTAL E PRESUNTO DE PARMA

Ingredientes

Massa

- v 1 xícara de chá de leite
- v 1/2 xícara de chá de farinha de trigo
- v 1 ovo
- v 1 colher (sopa) de manteiga
- v 1 pitada de sal
- v 1 pitada de açúcar

Recheio

- v 1 colher (sopa) de creme de emmental
- v 2 fatias de presunto de Parma

Preparo

Bata todos os ingredientes da massa no liquidificador e deixe descansar por 30 minutos. Despeje a massa em uma frigideira antiaderente. Quando dourar do lado de baixo, vire e coloque o creme de emmental e o presunto de Parma. Dobre o crepe ao meio e deixe por alguns minutos na frigideira para derreter o recheio.



Não deixe seu tanque entrar na reserva!

A DIAL garante o combustível para o seu posto ou TRR. Gasolina e Diesel fornecidos pela Petróleo Brasileiro S/A. Agilidade na entrega, com frota própria.



(45) 3224-6363



Dial Distribuição Abastecimento e Logística Ltda.
Rodovia BR 277, Km 600 - Cascavel - PR

Pérola do dia

“Esqueça os tempos de aflição, mas nunca esqueça o que eles lhe ensinaram”.
Herbert Spencer Gasser

Rose Bracht

social@oparana.com.br

Infame

Um homem só tem absoluta certeza de que está proporcionando prazer à sua mulher quando morre e deixa um bom seguro.

**Folia**

O Reinado de Momo não vai passar em brancas nuvens em Cascavel. Promovendo o Carnaval Recordando a alegria dos bons tempos, o Tuiuti Esporte Clube vai agitar os foliões realizando um baile, no dia 24, e uma matinê para a petizada, no dia 28. Detalhe: haverá ingressos à venda para sócios e não sócios do Azulão.

Aniversariantes

◆ Roberto Pieta, Aline Ferreira, Daiana Mosele, Edson Renz, Ane Lopes, Valdir Valmorbida. Marcelo Severino, Celeria Madalena Battisti Janecki, Maria Emilia Schlichling, Paula Elisa Haschich, Guilherme Ricardo Portes, Andres Alberto Sebben, Lauro Roberto Zimmermann, Emilson Ferreira Peixoto, Jhonatan Alves.

Em destaque

O projeto de construção da nova sede da Apae de Cascavel receberá um reforço de caixa por conta da promoção do IT Bazar, que destinará para a entidade parte da renda obtida com venda de roupas. O evento está marcado para amanhã, na sala Barcelona do Hotel Bourbon.

Beleza pura: a modelo Camila Maier, posando para a objetiva de Rodrigo Vipyh



Noivos elegantes da temporada: Nathan e Fernanda Mesomo, by Vera e Grasi Possa

Ciranda social

Levando as filhas Emanoela, Vitória e Cristiane a tiracolo, Carlos Alberto e Marlene de Sá Albuquerque foram passear na Itália.

◆ Bodas de Cristal: festejando 15 anos de casados, Leandro e Elizabeth Soares de Mello receberam amigos ontem ao sabor de um jantar.

◆ Aniversariante de quarta-feira, Maria Eduarda Mendes Ferreira ganhou festa

surpresa organizada pelos pais Gregório e Giovana.

◆ O conjunto Tchê Kakareko vai animar as danças do fandango que o CTG Estância Colorada promove neste sábado, no galpão instalado no Parque de Exposições Celso Garcia Cid.

◆ Com casamento marcado para julho, Beatriz Fontes e André Müller festejaram o noivado com familiares na quarta-feira.

DIGISTAR
PAIXÃO POR INOVAR

PABX DigiStar liga você à novas oportunidades!

SOLUÇÕES QUE GERAM ECONOMIA

- PABX com até 482 portas;
- Tecnologia Digital e IP;
- Roteador Básico ou Avançado;
- Módulo GSM integrado;
- Consulta Portabilidade;
- Gerenciamento e Diagnóstico Remoto;
- Software de Gestão: Virtual Key System e muito mais.

Flextel Soluções.
Rua Cassiano Jorge Fernandes 1068
Parque São Paulo - Cascavel- PR
Fone (45) 3225-1033



Curtindo animado encontro de amigos, Lucas Grespan, Felipe Leonardo, Evandro Hermes e Cleberson Belino, em flash de Julio Mendes

Para conferir

A Contadora de Histórias Sonia Siqueira dos Santos foi convocada pelo Sesc Cascavel para ministrar o Curso Livre de formação de contadores de histórias. Direcionados principalmente a pais e mães, os encontros serão gratuitos e realizados nas manhãs de sábado, a partir de amanhã, prosseguindo até 10 de junho. As inscrições podem ser feitas na Unidade do Sesc ou pelo e-mail lysianebaldo@sescpr.com.br

PLASTIVEL

Indústria de Plásticos Cascavel Ltda
Sacos, Sacolas, Filmes Técnicos,
Embalagens Plásticas Personalizadas.

Fone/Fax:
45.3038-4358 / 3035-4360
9969 4414

www.plastivel.com.br
BR 277 KM 596
Cascavel - Paraná

Cascavelenses começam bem

Os cascavelenses Sandro Supitz e Robson Schuinka começaram bem o Transparaná. Na primeira etapa, disputada quarta-feira em Apucarana, eles venceram a primeira prova, ficaram em quarto na segunda e em quinto na terceira. Hoje será disputada a 3ª etapa, com largada às 8h em Telêmaco Borba e chegada às 17h em Curitiba. A 4ª e decisiva etapa será disputada toda em Curitiba, amanhã.

ACDelco
BATERIAS



18 MESES DE GARANTIA

COPECAL
AUTO PEÇAS

FONE 3220-4774

Emoções da Copa Verão começarão amanhã

Quem gosta de motociclismo tem um grande evento neste fim de semana no Autódromo Zilmar Beux, em Cascavel. A Copa Verão de Motovelocidade será disputada amanhã e domingo, com disputas nas categorias 250/300cc Força Livre, 300 PRÓ, 600cc e 1000cc. A promoção e a organização são de Orlei Silva, com supervisão da CBM (Confederação Brasileira de Motociclismo) e FPM (Federação Paranaense de Motociclismo). A entrada será franca.

Toda a programação da Copa Verão será desenvolvida neste fim de semana. Os treinos livres começarão amanhã, às 9h. Já os treinos classifi-

catórios serão 13h40 às 13h50, categoria 250/300 Força Livre; das 13h55 às 14h05, categoria PRÓ e das 14h10 às 14h20, treino classificatório das categorias 600cc e 1000cc.

Também amanhã será disputada uma prova de cada categoria. A largada da 250/300cc está prevista para as 15h10, com duração de 14 voltas; às 15h50 haverá a largada da primeira prova da 300cc PRÓ (14 voltas) e às 16h40, a largada da prova das categorias 600cc e 1000cc.

A programação de domingo será desenvolvida durante o dia todo, com a disputa de mais duas provas de cada categoria para definição dos campeões.



O fim de semana será de muitos pegas sobre duas rodas no Autódromo Zilmar Beux

Escola de Indaial formou 280 kartistas em nove anos

A Escola de Kart de Indaial, Santa Catarina, é exemplo para todo o País, Sob o comando de João Alfredo Novaes e inaugurada em 2007 para atender, atende gratuitamente pilotos mirins (com idade ente 6 e 8 anos), fazendo o verdadeiro trabalho de base.

Sem apoio da CBA (Confederação Brasileira de Automobilismo) e da Fauesc (Federação de Automobilismo do Estado de Santa Catarina), a escolinha já formou mais de 280 pilotos. Muitos deles deram prosseguimento à carreira e estão defendendo Santa Catarina nas competições nacionais.

Segundo Novaes, o projeto já começa a ser expandido para outros polos do Estado.

No ano passado passou a funcionar a Escolinha de Xanxerê e para este ano a ideia é abrir novas unidades, até

atingir todos os clubes federados. "Trabalhamos pelo automobilismo de Santa Catarina há anos e temos como

avancar mais", acentua João Novaes, candidato de oposição à eleição da Fauesc, marcada para o próximo dia 22.



A cada formatura, é grande a alegria dos novos pilotos e seus pais

João Alfredo Novaes acompanha pessoalmente todas as aulas da escolinha

Corbellini vai ao pódio na primeira prova do ano

O carioca João Renato Corbellini foi destaque na etapa de abertura da Copa São Paulo Light de Kart, disputada sábado no Kartódromo de Interlagos.

Competindo com um chassi Thunder, ele subiu no pódio na primeira prova do ano com o

quinto lugar na categoria Sprinter, depois de largar em segundo, ser terceiro na primeira bateria e nono na segunda.

João Renato Corbellini teve um bom início de temporada



ATLAS
ferro velho

Comércio de sucatas, eixos, tubos, chapas, cantoneiras, nylon, bronze, etc.

BR 277 - KM 591
F: (45) 3224 - 3255

ótica curitiba

DESDE 1984

www.otiacuritiba.com.br

RADIADORES FÓRMULA 1

Faça já a sua revisão de férias!

(45) 3037-7080

Av. Rocha Pombo, 1382 - Nova York - Cascavel / PR

COMPOSTO DE ERVA MATE

FOLHA VERDE

Fone: (45) 3224-3435
folhaverde@folhaverde.ind.br

JGS

Construções, Comércio e Serviços LTDA

Apoia o Kart Clube de Cascavel

Chelog

OPERADORA LOGÍSTICA

Maradona para "limpar" a Fifa

O ex-jogador argentino Diego Maradona declarou que já "é oficial" que trabalhará para a Fifa com o objetivo de contribuir para que a entidade se torne "limpa e transparente". "Finalmente posso realizar um dos sonhos da minha vida: trabalhar por uma Fifa limpa e transparente, com pessoas que realmente amam o futebol. Obrigado a todos os que me encorajaram a enfrentar este novo desafio", escreveu Maradona em seu perfil no Facebook.

Corinthians desiste de Pottker

O Corinthians fechou o ciclo de contratações com nove nomes, que vão de Luidy a Jadson, passando por Jô e Gabriel, mas sem o atacante William Pottker, que já havia acertado as bases salariais com o clube. O Timão desistiu do jogador depois que ele foi utilizado pela Ponte Preta no jogo de quarta-feira pela Copa do Brasil.

Das Ruas para o Tatame**Projeto social de jiu-jítsu de Cascavel comemora pódios**

Cascavel - Projeto social que há duas semanas completou um ano de existência, o Das Ruas para o Tatame comemorou a conquista de oito medalhas de ouro para Cascavel na Copa Pantanal de Jiu-Jítsu, no último fim de semana, em Mundo Novo (MS), que reuniu 180 atletas do Paraná, Mato Grosso do Sul e do Paraguai.

Para o professor Sérgio Vidal, que utiliza para os treinos a estrutura do CEU (Centro de Artes e Esportes Unificados) Jair João Bordignon, ao lado do Estádio Olímpico Regional, a surpresa foi ver

mãe e filho juntos no pódio.

"O Vitor [de 10 anos] começou a treinar logo no início do projeto e sua mãe [Margarida] sempre o acompanhou. A interação entre os dois aumentou, ele passou a ter melhores notas no colégio e a mãe dele começou a treinar. E para nossa alegria, os dois foram campeões em Mundo Novo. Ver os dois juntos no pódio foi de encher os olhos de lágrimas", confessa o professor.

O projeto Das Ruas para o Tatame não tem fins lucrativos e usa o esporte para promover mudanças no estilo de vida de crianças, adolescen-

tes e adultos, ajudando na formação do caráter e na obtenção de disciplina por meio da prática do jiu-jítsu, com conceitos que vão além do aprendizado da arte marcial e proporcionam qualidade de vida e ensinamentos para toda a vida.

Apesar de enfrentar dificuldades como falta de kimonos e incerteza sobre apoio financeiro, a equipe treina com 20 crianças para marcar presença agora em Foz do Iguaçu, no próximo dia 26, para uma tradicional competição das categorias menores que contará com cerca de 400 atletas.



O pequeno Vitor e a mãe Margarida no pódio em Mundo Novo (MS)

Paratleta cascavelense treina para voltar à seleção de BCR

Cascavel - O vice-campeão da seleção brasileira no Torneio Qualificatório Sul-Americano Sub-23 de Basquete em Cadeira de Rodas, no fim de janeiro, em Buenos Aires (ARG), garantiu a representação do Brasil no primeiro Mundial do esporte, que será realizado em junho em Toronto. Presente na competição, o paratleta cascavelense Lucas Fernando dos Santos treina agora para estar também na convocação para as disputas no Canadá.

Com apenas 16 anos, ele comemora o sucesso no esporte após ser um dos pioneiros da modalidade em Cascavel, em 2012, e acumular conquistas com a equipe da cidade até o ano de 2015.

Nesse período, Lucas também competiu pelo time cascavelense de handebol em cadeira de rodas, modalidade criada em Toledo, onde recebeu convite para atuar em 2016, trocando os arremessos para a cesta pelos arremessos para o gol.

Foi com a camisa toledana que Lucas chamou a atenção da comissão técnica brasileira, mas não a do esporte no qual

iniciou: o basquete em cadeira de rodas. A convocação para a seleção sub-23, mesmo com apenas 16 anos de idade, não foi novidade para a equipe de Gaudin/Indaiatuba (SP), que tirou o atleta do Toledo para competir em São Paulo.

O próximo desafio de Lucas será nos Jogos Parapan-Americanos de Jovens 2017, a serem realizados em São Paulo, de 20 a 25 de março.



Lucas Fernando com o troféu de vice-campeão na Argentina

**panorama
esportivo****Superliga**

A noite de quarta-feira foi histórica e de muita festa para os paranaenses. Jogando fora de casa, o Caramuru/Castro conquistou sua primeira vitória na Superliga masculina 2016/2017. A equipe castrense superou o São Bernardo por 3 sets a 1, com parciais de 17/25, 25/23, 25/19 e 25/21, em 1h50min, somando os primeiros três pontos na competição. O atacante Robson se destacou, ficando com o Troféu VivaVôlei por ter sido o maior pontuador do duelo, com 17 acertos.

Superliga B

O fim de semana promete emoções para a torcida paranaense na Superliga B feminina 2017. Ainda sem vitórias na competição, as duas equipes do Estado se enfrentarão amanhã pela quarta rodada em busca da recuperação. O São José dos Pinhais receberá o Clube Curitibano às 18h, no Ginásio Ney Braga. Os dois times estão na última e na penúltima posições na tabela e precisam desesperadamente de um resultado positivo.

Encontro esportivo

No próximo dia 23 a Amusep (Associação dos Municípios do Setentrão Paranaense) será palco de um grande encontro para tratar de esporte e turismo. O secretário estadual Douglas Fabrício estará presente para apresentar o cronograma e a metodologia de trabalho da pasta aos 22 novos prefeitos e secretários de esportes da região. O evento visa justamente fomentar o esporte e o turismo na região Noroeste do Paraná, e tem apoio do presidente da Amusep e do prefeito de Floraí, Fausto Eduardo Herradon.

Ginástica rítmica

Professores e ginastas de Toledo e municípios vizinhos, além de uma comitiva do Paraguai, concluem hoje, em Toledo, o curso de iniciação à ginástica rítmica, que está sendo ministrado pela responsável técnica pelo projeto de GR do município, Anita Klemann, e pela professora Adelina Magdanz Dalazem. O curso começou na terça-feira, no ginásio de esportes do Sesi, local de treinamento da equipe de rendimento da Sadia, com atividades pela manhã e tarde.

É muito **fácil** fretar um ônibus padrão Princesa dos Campos



Seja para turismo ou eventos, conte com uma empresa que há 80 anos investe no treinamento de motoristas, segurança, conforto, além de veículos que seguem um rigoroso sistema

de manutenção preventiva. Acesse o nosso site e veja como fretar é mais fácil do que você imagina:

www.princesadoscampos.com.br/fretamento

(45) 3225.4111

FRETAMENTO
EVENTUAL OU
CONTÍNUO



Princesa dos Campos
FRETAMENTO

| TOCAM HOJE | |
|------------|-------------------------------------|
| 17h45 | ESPAÑHOL Español x Real Sociedad |
| 17h45 | ITALIANO Napoli x Genoa |
| 17h30 | ALEMÃO Mainz 06 x Augsburg |
| 17h45 | FRANCÊS Bordeaux x PSG |

Ranking da Fifa

Argentina segue líder, com Brasil em segundo

Rio de Janeiro - O novo ranking da Fifa, divulgado ontem, não teve grandes mudanças nas primeiras colocações. A seleção da Argentina ainda é líder e a do Brasil segue em segundo.

Os cinco primeiros colocados do ranking permanecem inalterados com relação às últimas publicações da entidade máxima do futebol. Abaixo de Argentina e Brasil estão Alemanha, Chile e Bélgica.

Diferente do primeiro ranking de 2017, divulgado em janeiro, desta vez houve alteração do top 10. França e Colômbia trocaram de posições - os franceses subiram para 6º, enquanto colombianos agora estão em 7º.

A seleção de Camarões foi a que mais ganhou posições graças ao troféu da Copa Africana de Nações. Escalou 29 degraus e subiu para a 33ª posição. Egito, vice-campeão da competição, subiu para 23º.

O TOP 10 DA FIFA

| Pos. | Seleção | Pontos |
|------|-----------|--------|
| 1º | Argentina | 1.635 |
| 2º | Brasil | 1.529 |
| 3º | Alemanha | 1.433 |
| 4º | Chile | 1.386 |
| 5º | Bélgica | 1.371 |
| 6º | França | 1.313 |
| 7º | Colômbia | 1.304 |
| 8º | Portugal | 1.240 |
| 9º | Uruguai | 1.195 |
| 10 | Espanha | 1.168 |

COPA DO BRASIL | Kleber diz que aprendeu com empate na Bahia



O resultado do jogo de quarta-feira pode não ter sido o que a nação coxa-branca esperava, tampouco os jogadores do Coritiba, mas o empate por 1 a 1 com o Vitória da Conquista, na Bahia, foi analisado como positivo pelo grupo. Afinal, rendeu vaga na próxima fase. “O time está de parabéns porque conseguiu empatar o jogo. Fizemos o jogo ficar difícil para nós. Eu tive duas oportunidades, tornei o jogo mais difícil, porque se eu faço os gols ficaria mais fácil. Tínhamos que ter matado o jogo, e isso serve de lição, principalmente para mim”, analisou o capitão Kleber, que perdeu um pênalti, mas viu Werley livrar a equipe da derrota.

Seleção sub-20 ainda não está garantida no Mundial

Quito - O Brasil sofreu um doloroso empate na noite de quarta-feira, em partida válida pelo Sul-Americano Sub-20 de 2017. Jogando pela quarta e penúltima rodada do hexagonal final, o time comandado por Rogério Micalet ficou no 2 a 2 com a Argentina e deixou escapar a classificação antecipada para

o Campeonato Mundial da categoria, a ser disputado na Coreia do Sul, entre maio e junho deste ano.

Com esse resultado, o Brasil chegou a cinco pontos em quatro jogos e é o quarto colocado, enquanto a Argentina tem quatro pontos e aparece em quinto. O Uruguai, com nove pontos, já está classificado para o

Mundial. Equador e Venezuela, com sete pontos cada, vêm logo atrás. A Colômbia, com um ponto, está eliminada.

Argentinos e brasileiros voltarão a campo amanhã para a última das cinco rodadas do hexagonal decisivo. A Argentina medirá forças com a Venezuela, enquanto o Brasil enfrentará a lanterna Colômbia.

Jonathan exalta experiência e treinos em vitória nos pênaltis

Curitiba - O triunfo nos pênaltis do Atlético Paranaense sobre o Millonarios, na noite de quarta-feira, não ficou marcado apenas pela defesa de Weverton, mais uma vez decisivo. A tranquilidade e a precisão nas cobranças também foram fundamentais para a classificação à próxima fase da pré-Libertadores.

Desde a primeira penalidade, executada com perfeição pelo lateral-direito Jonathan, que deslocou o goleiro adversário, os jogadores atleticanos mostraram o resultado dos treinamentos dos dias anteriores.

“Pelos treinamentos que fizemos e pelas cobranças convertidas, ficou nítido que o treino surtiu efeito. Todos nós batemos muito bem”, avaliou o camisa 2, que comentou a sensação de converter em gol a primeira cobrança no El Campín.

“Foi uma coisa estranha, porque eu realmente estava muito tranquilo. Muito tranquilo mesmo. Estava confiante que iria fazer o

gol, pelos treinos que fiz, convertendo as penalidades nos treinos. O Paulo [Autuori] perguntou para mim se eu bateria primeiro e eu disse que sim, que não haveria problema”, contou Jonathan ao site oficial. “Deu tranquilidade para a sequência [das penalidades] ter convertido o primeiro pênalti. Quando a gente erra o primeiro, o segundo vem com uma pressão grande para fazer. Todos bateram muito bem”, completou.

Grafite, Carlos Alberto e Felipe Gedóz, outros experientes reforços do Furacão, também converteram suas cobranças na altitude colombiana.

Agora o Atlético começa a pensar no próximo compromisso, na próxima quarta-feira. O adversário foi definido ontem e saiu do duelo entre Deportivo Capiatá (PAR) e Universitario (PER). Caso o time peruano tenha avançado, o rubro-negro disputará o primeiro confronto em casa. Já se o time paraguaio avançou, o primeiro duelo será fora.



Jonathan abriu o caminho na vitória atleticana nos pênaltis

Você e o Jornal de Fato: a integração perfeita!

twitter.com/o_parana
facebook.com/JornalOParana
siteoparana@oparana.com.br

O Paraná
Jornal de Fato

www.oparana.com.br



PREVISÃO DO TEMPO

CASCAVEL



Sexta
10/02/2017

Pancadas de chuva isoladas à tarde



Sábado
11/02/2017

Parcialmente nublado com chuvas e trovoadas à tarde



Domingo
12/02/2017

Parcialmente nublado com chuvas e trovoadas



CRESCENTE
05/03/08:32



CHEIA
10/02/22:32



MINGUANTE
18/02/17:33



NOVA
26/02/11:58

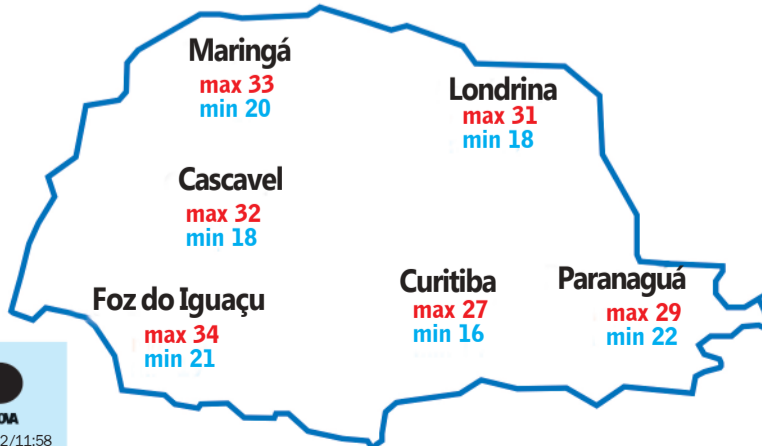

Loterias CAIXA

NOSSOS RESULTADOS SÃO INFORMATIVOS E NÃO SUBSTITUEM OS RESULTADOS OFICIAIS.

FEDERAL

concurso 5152

1º prêmio 17.533

2º prêmio 40.513

3º prêmio 85.436

4º prêmio 32.200

5º prêmio 03.387

DUPLA SENA

concurso 1606

1º sorteio

14 18 25 31 45 47

2º sorteio

16 21 22 26 27 40

LOTOMANIA

concurso 1734

02 06 17 27 31 49 50

52 60 61 63 64 70

78 82 85 86 95 96 00

QUINA

concurso 4307

06 36 37 40 70

LOTOFÁCIL

concurso 1472

02 03 04 05 07 08

22 30 38 47

TIMEMANIA

concurso 992

57 70 78

MEGASENA

concurso 1901

11 12 26 30 37 53

10 12 13 14 18

21 22 23 24

TIME DO PARANÁ CLUBE/PR



Lado a lado

Orquídeas: mais de 200 variedades à venda 05

Penúltimo dia da feira registra 62.483 visitantes 07

A visita do ministro da Agricultura e Pecuária, Blairo Maggi, ao Show Rural, marcou um índice histórico ao agronegócio brasileiro. Pela primeira vez, o País atingiu produção de soja igual à dos Estados Unidos. Para a safra 2016/17, a colheita da oleaginosa vai render R\$ 105 milhões de toneladas. 04

Confiança e Solidez de uma Cooperativa Completa



CRESOL
Juntos Somos Fortes

- Hoje é o último dia do Show Rural. Faça um roteiro para conseguir visitar os estandes de sua preferência.
- Os portões fecham às 18h. Fique atento!
- Aproveite para tirar fotos dos jardins. Eles são um dos símbolos da feira, preparados especialmente aos visitantes.
- O estacionamento da feira é gratuito. O acesso é pela BR-277.
- Hoje tem encontro das mulheres associadas da Coopavel. Elas vão participar de palestra no auditório. Acompanhe!
- O jornal O Paraná tem os melhores momentos do Show Rural no Facebook e Instagram. Se você perdeu algo, acesse as redes sociais e fique por dentro das novidades.

O TEMPO EM CASCAVEL

Pancadas de chuva isoladas à tarde



Máx. 32°C

Mín. 18°C

Agenda de palestras 10/02

- 09:00 – 10:00
Perspectiva e tendências para o confinamento 2017
Dr. Hugo José Resende da Cunha (Gerente Nacional de Confinamento DSM Tortuga)
Salão Tecnológico Pecuário
- 09:00 – 09:15
A evolução no recobrimento de adubo sólido: UBYMIX – micronutrientes quelatizados
Vinícius Tizzo - Coordenador de Vendas UBYFOL
Estande UBYMIX
- 09:00 – 09:15
Boas Práticas para inoculação e coinoculação em soja
Estação do Conhecimento da Embrapa
- 09:30 – 09:45
Manejo Integrado do Mandaróvã na cultura da mandioca
Estação do Conhecimento da Embrapa
- 10:00 – 10:30
BIOGÁS – Oportunidades de negócios em propriedades rurais para geração de energia
IERI - Instituto de Energias Renováveis e Inovação
Rua D - Estande do IERI - Instituto de Energias Renováveis e Inovação
- 10:00 – 10:15
Manejo Integrado de Pragas
Estação do Conhecimento da Embrapa
- 10:30 – 10:45
Solos e distinção de ambientes: alternativa para produção sustentável
Estação do Conhecimento da Embrapa
- 11:15 – 11:30
Manejo de pastejo e suas implicações na produtividade animal
Estação do Conhecimento da Embrapa
- 12:00 – 13:00
Mulher: agente de desenvolvimento e cooperação
Sandra Santos
Auditório Show Rural Coopavel
- 14:00 – 14:15
A evolução no recobrimento de adubo sólido: UBYMIX – micronutrientes quelatizados
Vinícius Tizzo - Coordenador de Vendas UBYFOL
Estande UBYMIX
- 14:00 – 14:15
Transferência intra folicular de ovócitos imaturos: uma nova alternativa para produção de embriões
Estação do Conhecimento da Embrapa
- 14:45 – 15:00
Eficiência dos fungicidas no controle de ferrugem asiática da soja
Estação do Conhecimento da Embrapa
- 15:15 – 15:30
Cultivares de feijão da Embrapa, com ênfase no feijão carioca BRS FC402
Estação do Conhecimento da Embrapa

DIVULGAÇÃO

Agenda de autoridades 10/02

- Prefeito de Cascavel: Leonaldo Paranhos
- Vice-presidente da Cooperativa Agropecuária do Distrito Federal: José Guilherme Brenner
- AgroBrasília – Feira Internacional dos Cerrados: Ronaldo Triacca
- Superintendência de Comunicação de Rondônia: Benedito Domingues Junior
- Presidente da Komatsu Brasil: Susumu Ueno
- Presidente da APROSMAT – Mato Grosso: Gilberto Goeller
- Presidente da TMG: Francisco Soares Neto
- Grupo Bom Futuro: Erai Maggi Scheffer Hugo de Carvalho Ribeiro
- Sementes Adriana: Odílio Balbinothi Filho
- Ministério da Agricultura: Sérgio de Marco
- Grupo Amaggi: Hugo de Carvalho Ribeiro



expediente

DESDE 15 DE MAIO DE 1976

O Paraná
Jornal de Fato

Gestão Judicial
Scherer Assessoria Empresarial Ltda.

Diretor
Jadir Zimmermann
diretor@oparana.com.br
jadir.jornalista@gmail.com

Editor-chefe
Antônio Sbardelotto
editoria@oparana.com.br
www.oparana.com.br

Emails
redacao@oparana.com.br
comercial@oparana.com.br
assinaturas@oparana.com.br

RCK Comunicações Ltda. CNPJ: 77.867.877/0001-09
Jornal Oparana S/A CNPJ: 21.819.026/0001-36 Matriz
Jornal Oparana S/A CNPJ: 21.819.026/0002-17 Filial

Redação, administração, publicidade e oficinas
Rua Pernambuco, 1.600 - Cascavel - PR CEP 85.810-021 -
Caixa Postal 761
Telefone Central (45) 3321-1000 Fax (45) 3321-1020

REPRESENTANTES NACIONAIS

Curitiba / São Paulo / Merconet
(41) 3079-4666

Brasília, Florianópolis/Central
(61) 3323-4701 / (48) 3216-0600

Porto Alegre/Expansão Brasil
(51) 3340-1408

Enquete O que você quer ver ano que vem no Show Rural Coopavel?



“Quero ver tudo de novo o que vi aqui, principalmente as flores e artesanato”, Lori Jandrej, agricultora.



“Tudo está muito bom. O que procurei e não encontrei foram sementes de jiló. Gostaria que tivesse isso na próxima edição”, Maria Aparecida Gomes, agricultora.



“Essa edição foi muito boa, com muita variedade de coisas. O que gosto muito e quero ver novamente é a exposição de artesanato e verduras”, Aline Zupeli, agricultora.



“Em casa trabalho com artesanato e gostaria que ano que vem tivessem ainda mais novidades”, Voni Herch, artesã.



Inovar, construir ou ampliar. Seja qual for o seu plano, conte com o Banco do Brasil no **Show Rural Coopavel.**

Visite o nosso estande e faça bons negócios na feira.

De 6 a 10 de fevereiro
BR-277 km 577 - Cascavel/PR



Banco do Brasil.
Mais que digital.
Em todos os campos.

Central de Atendimento BB | SAC
4004 0001 ou 0800 729 0001 | 0800 729 0722

Deficiente Auditivo ou de Fala | Ouvidoria BB | ou.acesa.br
0800 729.0088 | 0800 729 5678 | bb.com.br/agronegocios

105 MILHÕES DE TONELADAS

Brasil alcança os Estados Unidos em produção de soja

Resultado é inédito e projeção é de que nos próximos anos País fique na liderança isolada



Ministro Blairo Maggi, no estande da Embrapa, no lançamento de novos cultivares de soja

A produção de grãos para a safra 2016/17 está estimada em 219,1 milhões de toneladas, com um aumento de 17,4% ou 32,5 milhões de toneladas frente à safra anterior (186,6 milhões t). A previsão está no 5º Levantamento da safra 2016/2017, divulgado ontem pela Conab (Companhia Nacional de Abastecimento).

A estimativa positiva se deve à produtividade média das culturas, em recuperação da influência negativa das condições climáticas da safra passada. A área total também tem números positivos, com perspectivas de ampliação em 2,1% ou 1,2 milhão de hectares, quando comparada à safra anterior, podendo chegar a 59,5 milhões de hectares. Esse é o primeiro prognóstico de área que incluiu as culturas de segunda safra.

Para a soja, a projeção é de crescimento de 10,6% na produção, podendo

atingir 105,6 milhões de toneladas, com aumento de 10,1 milhões de toneladas em relação à safra anterior e ampliação de 1,6% na área. O milho total deve atingir 87,4 milhões de toneladas, 28,8 milhões para a primeira safra e 58,5 milhões para a segunda. A ampliação de área total do milho deve ultrapassar os 11 milhões de hectares, conforme a Conab.

Em visita ao Show Rural Coopavel, ontem, o ministro da Agricultura e Pecuária, Blairo Maggi, comentou sobre avanço da agricultura brasileira, especialmente às lavouras de soja, que se confirmadas as projeções, competem lado a lado com a produção dos Estados Unidos, que neste ano será a mesma que a do Brasil. Esse resultado, segundo Maggi, é inédito. "Muito disso se deve aos investimentos em pesquisas, que proporcionam melhores condições e novas

tecnologias ao produtor", relata. Maggi diz ainda que o agronegócio é fundamental para tirar o País da crise. "Somos nós é que vamos fazer isso", afirmou o ministro, se referindo à produção agrícola e pecuária.

Conforme o secretário da Agricultura e do Abastecimento do Paraná, Norberto Ortigara, o Brasil têm grandes chances de se tornar altamente produtivo, e dá sinais concretos a partir desta safra. O Estado, conforme Ortigara, deve produzir 41 milhões de

toneladas de grãos na safra 2016/17.

ANTECIPAÇÃO

Parte desta projeção se dá à antecipação do governo federal em relação a possíveis problemas. "Ou seja, para chegarmos a um bom resultado, é preciso antecipar alguns fatos que podem trazer prejuízos ao produtor, como é o caso do milho, que ano passado registrou uma supervalorização, e nesta safra terá seus preços reduzidos", explica Maggi.

Só 8% ao agricultor

Durante a visita ao Show Rural, o ministro Blairo Maggi divulgou também números sobre o território nacional. Segundo ele, apenas 8% de toda a extensão do Brasil é dedicada à agricultura. Outros 13% aos indígenas e 19,7% à pecuária. Outros 61% permanecem intactos. Maggi explica que não há nenhum interesse em desmatar este espaço, já que há políticas públicas voltadas à preservação da floresta Amazônica. Os 219,1 milhões estimados para este ano representam uma produtividade média de 4,5 mil quilos por hectare, três vezes mais do que o registrado na década de 1970, quando as lavouras obtinham produtividade média de 1,4 mil quilos por hectare. "Imagine se não houvesse as novas tecnologias com a produtividade de quase 50 anos atrás mantidas, e mesmo assim, o Brasil produzisse 219,1 milhões de toneladas de grãos. Isso representaria o desmatamento de 150 milhões de hectares de terra, o que representa, por exemplo, dez vezes o tamanho do estado do Paraná", exemplifica Maggi.

Arroz e feijão

Pela primeira vez, a Conab apresenta estimativa desagregada de produção de arroz cultivado nos sistemas sequeiro e irrigado, além dos números da expansão da irrigação no Brasil e sua importância na safra de grãos, com informações da ANA (Agência Nacional de Águas). A previsão total de arroz é de 11,9 milhões de toneladas, um aumento de 11,9% frente a safra anterior, com 1,1 milhão de toneladas de sequeiro e 10,8 milhões de irrigado.

O feijão primeira safra deve obter 1,4 milhão de toneladas, resultado 36,7% superior à safra passada, sendo 861,6 mil para o tipo carioca, 319,4 mil para o preto e 232,5 mil para o caupi. Já o algodão pluma deve crescer 10,3% e chegar a 1,42 milhão de toneladas, mesmo com uma redução de 4,5% na área cultivada. O maior cultivo de soja é o que ocasionou a redução nas áreas do algodão e do arroz, o que não ocorreu com as demais culturas de primeira safra.

Clima é determinante

A disputa entre os Estados Unidos e o Brasil, que ficou ainda mais acirrada neste ano, pode apresentar novos cenários caso o clima surpreenda os norte-americanos. Segundo Maggi, se houver alguma intempérie, e esta afetar a produção, os brasileiros assumem a liderança isolada.

ORQUIDÁRIOS

As cores que encantam

Mais de 200 variedades de híbridos de orquídeas estão à venda na 29ª edição do Show Rural Coopavel. Elas são amarelas, rosas, azuis, brancas, uma mistura de cores que comprovam a beleza da planta e atraem centenas de consumidores.

Conforme a representante de um orquidário de Maripá, Olga Schmitt, a feira é uma grande vitrine e uma oportunidade a mais para comercializar o produto. A vendedora, que se dedica há 30 anos às orquídeas, diz que não perde o Show Rural por nada.

“Todos os anos venho expor aqui. O público da feira é bem grande e isso nos ajuda muito”, relata Olga.

O expositor Edson Moreira de Souza trabalha há 10 anos com a produção de orquídeas. Nesse período, sempre participou da feira, e estima um acréscimo de 20% nas vendas neste ano. “Na edição passada as vendas foram um pouco fracas, mas nesta estamos vendendo muito bem”, conta. Com os ótimos



Preços das orquídeas variam de R\$ 15 a R\$ 500

resultados, Souza pretende voltar ano que vem.

PREFERIDAS

Com tanta beleza, fica difícil escolher uma orquídea só. Souza explica que a maioria dos visitantes optam por mudas de catleia, principalmente por serem mais

resistentes. “Muitos dos nossos clientes são de outras cidades e vem de ônibus para cá. Seria mais complicado levar uma planta já florida, que não resistiria ao calor. Comprando as mudas fica bem mais fácil e é garantido que a planta não morra”.

Uma das variedades

mais vendidas nesta edição foi a Dendrobium Hibiki, orquídea que permanece com flores por até seis meses. A exposição fica próximo aos estandes do Instituto Emater, que é parceiro da iniciativa.

●MARINA KESSLER

Delegacia Móvel registra poucas ocorrências

O ônibus da Delegacia Móvel da Polícia Civil, que permanece na feira até a tarde de hoje, registrou apenas um furto, ocorrido fora da área do Parque Tecnológico Coopavel.

A vítima informou que o carro, estacionado às margens da BR-277, teve o vidro quebrado. Pertences como carteira e documentos foram levados. Neste caso, um boletim de ocorrência foi lavrado.

Conforme os policiais, nenhuma ocorrência grave foi registrada.

O funcionamento da Delegacia Móvel no parque é das 8h às 18h, e deve voltar na próxima edição do Show Rural Coopavel.

Fazer mais pela sua produção é fazer mais por você e quem você gosta.



CRESOL
Juntos Somos Fortes

LIXO

Reciclo dá exemplo de conservação do meio ambiente

Ação foi implantada em 2012, com a instalação de central de resíduos

O Projeto Reciclo, implantado no Show Rural Coopavel, foi criado para gerir de maneira adequada os materiais recicláveis. A ação existe desde 2012, com a Central de Resíduos Recicláveis, uma parceria com a Bayer e a cooperativa, que faz a coleta e separação do lixo produzido

durante o evento.

A central está instalada no Parque Industrial da Coopavel, e possui uma área física de 1.200 metros quadrados, um veículo para realizar a coleta dos resíduos nas indústrias, prensas para enfardar os resíduos coletados - cada fardo pode variar de 150 a 250 quilos, dependendo

do tipo de material.

Uma equipe com oito colaboradores, exclusivos para desenvolver os trabalhos de seleção e prensa dos resíduos, atuam no local. Depois de todo o processo de separação, os materiais são destinados à comercialização como matéria prima às indústrias

que fazem o processo de reciclagem.

Em anos anteriores, os materiais eram coletados e reciclados fora do parque. Neste ano, a separação e a prensa dos produtos foi realizada em um espaço dentro da feira para que o visitante visualizasse o trabalho.



Equipes recolhem todo o lixo reciclável produzido no evento: consciência ambiental

Faep leva à feira mais de 8 mil produtores

O Sistema Faep/Senar-PR, em parcerias com os sindicatos rurais, organizou 192 caravanas para o Show Rural Coopavel. Nesta edição, 8,4 mil produtores de várias cidades do Paraná, participaram do evento.

“O Show Rural é uma ótima oportunidade para os produtores conhecerem as novas tecnologias disponíveis no mercado, dos setores de máquinas, sementes e produtos agroquímicos. Por conta disso, todos os anos fazemos questão de incentivar e organizar a ida deles a Cascavel”, relata o presidente do Sistema, Ágide Meneguette.

Para dar suporte aos visitantes durante os cinco dias de feira, o Sistema Faep/Senar-PR montou um estande próprio. No local, os agricultores encontram área para descanso climatizada, serviço de bebidas, acesso a internet e assessoria de técnicos da entidade para eventuais consultas.

Sicredi bate recorde de propostas protocoladas

O Show Rural Coopavel tem confirmado o aumento da confiança do agricultor quando o assunto é investimento no campo. Apenas no estande do Sicredi, foram protocoladas 110 propos-

tas, totalizando mais de R\$ 25,1 milhões em pedidos de crédito para custeio da safra, equipamentos e tecnologia de plantio e colheita. No ano passado, foram 42, um montante de R\$ 11,6 milhões.

“A crise econômica de 2016 tirou a confiança do mercado do agronegócio. Agora, em 2017, percebe-se um otimismo maior e a esperança de que a economia vai melhorar”, relata o gerente de Desenvolvi-

mento de Crédito da Central Sicredi PR/SP/RJ, Gilson Farias.

A instituição financeira cooperativa é a terceira maior do Brasil em concessão de crédito rural e aposta no atendimento

diferenciado e na aplicação de taxas mais justas para atender os agricultores. Somente durante o evento, o Sicredi disponibilizou R\$ 100 milhões em linhas de crédito do BNDES.



AUTO VIDROS CASCAVEL

PROMOÇÃO

Revisão Preventiva

Alinhamento

balanceamento 4 Rodas

Lubrificação Fechaduras

Calibragem Pneus

Regulagem Faróis

Tudo isso por:

R\$ 99,00

Para Aros 13 - 14 - 15

AV.Brasil - 1812 - Fone: (45)3218-3218
AV.Brasil - 4776 - Fone: (45)3220-1000

PENÚLTIMO DIA

Mais de 62 mil visitantes

Expectativa é de que 240 mil pessoas até a tarde desta sexta-feira (10)

O penúltimo dia do Show Rural Coopavel registrou 62.483 visitantes, expectativa já adiantada pelos organizadores, que aguardam por um recorde de público, que será divulgado na tarde desta sexta-feira (10). A estimativa é de que 240 mil pessoas passem pelos 520 estandes nesta 29ª edição do evento.

Nos quatro primeiros dias 214.017 pessoas foram até o Parque Tecnológico da Coopavel para conhecer o que há de mais moderno ao agronegócio. Muitas delas aproveitaram para participar de palestras voltadas à atividade que praticam na lavoura. Neste ano, os produtores puderam acompanhar palestras sobre pecuária leiteira e de corte, avicultura, inovações à soja, milho, trigo e feijão, conhecer novos cultivares, além de tirar suas dúvidas com

técnicos especializados.

Ainda há aqueles que vieram ao Show Rural para negociar. Até a quinta-feira (9), segundo o coordenador geral do evento, Rogério Rizzardi, o volume de negócios já era de R\$ 1 bilhão, montante próximo ao que foi atingido em 2016 nos cinco dias de feira. Até o fim da tarde de hoje, a organização estima que os negócios ultrapassem os R\$ 1,5 bilhões. "É muito importante que sejam feitos bons negócios, principalmente porque mostra que o produtor quer investir na propriedade. O Show Rural serve como um termômetro ao setor, já que é aqui que as primeiras grandes negociações do ano acontecem", diz Rizzardi. Hoje, os estandes ficam abertos até às 18h.

●MARINA KESSLER



Visitantes aprovaram a 29ª edição e prometem voltar ano que vem

VANDRE DUBIELA

New Holland lança movimento Conta Comigo Brasil

A New Holland lançou, no Show Rural Coopavel, o movimento *Conta Comigo Brasil* (#contacomigobrasil), iniciativa que visa reunir exemplos de ações bem sucedidas no campo para estimular a retomada da economia brasileira. Apesar da dificuldade que envolve diversos setores produtivos, o agronegócio não sofre com a mesma intensidade esses efeitos, o que o coloca como setor protagonista no retorno do crescimento.

O vice-presidente da New Holland para a América Latina, Rafael Miotto, afirma que o agronegócio hoje, é o setor produtivo mais capaz de sintetizar o sentimento de mudança esperado para o Brasil. "Tudo converge para o agronegócio ser o carro-chefe dessa transformação. Estamos falando de clima, câmbio, recorde de produção e tecnologia para acompanhar essa força. Nós acreditamos no Brasil, temos certeza de que o agronegócio será o líder dessa virada e que a economia do País vai voltar a crescer".

E as estimativas para o setor 2017 são positivas.

Dados da CNA (Confederação Nacional da Agricultura) apontam para uma receita com a produção de grãos de quase R\$ 238 bilhões este ano, valor recorde. A estimativa é de uma colheita também recorde, de 219 milhões de toneladas. Já a Abimaq (Associação Brasileira da Indústria de Máquinas e Equipamentos) espera um crescimento de 5% nas vendas de máquinas agrícolas, com a tendência de queda na taxa de juros.

MOVIMENTO

O movimento será veiculado na mídia, em revistas, jornais e TVs. No âmbito digital, estará em sites e nas redes sociais. Para participar da ação, o interessado deve assinar o manifesto que está no site www.contacomigobrasil.com.br, se conectando via Facebook ou preenchendo poucos dados pessoais. Após a assinatura do manifesto, o participante pode compartilhar suas experiências positivas e de confiança no Brasil deixando depoimentos em vídeos, fotos ou textos. Também será possível compartilhar posts e conteúdos nas redes sociais pelo #contacomigobrasil.

PROMOÇÃO

LEVE MAIS MICHELIN

COMPRE 4 PNEUS E PAGUE 3*

APROVEITE OS PNEUS MAIS SEGUROS E DURÁVEIS DO MERCADO EM CONDIÇÕES EXCEPCIONAIS.

Saraiva Pneus Loja 1:
Avenida Brasil, 998 - Gramado
(45) 3227-1588
saraivapneus@uol.com.br

Saraiva Pneus Loja 2:
Avenida Brasil, 8987 - Coqueiral
(45) 3225-8987
saraivapneus@outlook.com

*FAÇA RESERVA EM SEU VEÍCULO REGULARMENTE. Promoção válida entre 1º/12/2016 e 31/03/2017. Para maiores informações e detalhes sobre a promoção, consulte o regulamento da promoção no site www.michelin.com.br

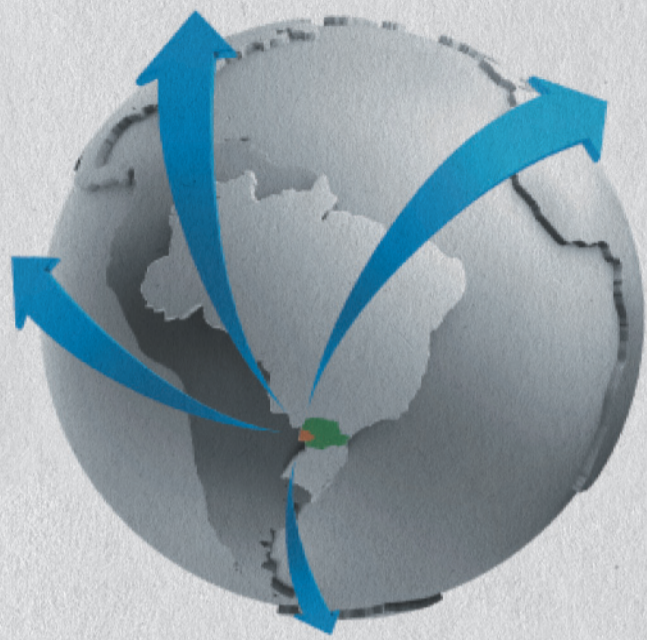

OESTE EM DESENVOLVIMENTO

PROGRAMA DE DESENVOLVIMENTO ECONÔMICO DO TERRITÓRIO OESTE DO PARANÁ

Energia para quem produz.

Recordista mundial na geração de energia limpa e renovável, e referência internacional em sustentabilidade com o Programa Cultivando Água Boa, a Itaipu Binacional também dá aquela força para o desenvolvimento regional sustentável. Para isso, articula grandes parcerias, como o Programa Oeste em Desenvolvimento. Uma ação que reúne diversos parceiros em projetos estruturantes, para estimular as cadeias produtivas e ampliar a competitividade, visando ao progresso socioeconômico territorial.

Para saber mais, acesse:
www.oesteemdesenvolvimento.com.br

Instituições parceiras:



Estratégias para o desenvolvimento



Produção de biogás



Estímulo às cadeias produtivas



Inovação - trator a biometano



Plantio direto e agricultura sustentável



Cicloturismo

www.itaipu.gov.br

Integração
que gera energia
e desenvolvimento



A cozinha é levada ao campo

NÚCLEO DE COMUNICAÇÃO UNIVEL



Professores do Curso de Gastronomia da Univel ganharam espaço no Show Rural 2017 para ensinar receitas que trazem como principais ingredientes cortes de bovinos, suínos, peixes e aves. A Coopavel garante o repasse da proteína e a instituição leva conhecimento ao homem do campo sobre o preparo de pratos inovadores. A programação segue nesta sexta-feira no Parque Tecnológico.

02

**DOUTORADO
EM ADMINISTRAÇÃO**

4 ANOS DE DURAÇÃO

INSCRIÇÕES: ATÉ 03 DE FEVEREIRO DE 2017
LUCIO SCHEUER E-MAIL: LUCIO@UNIVEL.BR TEL: (45) 3036 3606

univel PUCPR

WWW.UNIVEL.BR/DOUTORADO

Recomendado pela CAPES
5
CONCEITO
Doutorado

UNIVEL ▶ Programação segue nesta sexta-feira no parque tecnológico da Coopavel

Cozinha do Campo é sucesso no Show Rural

NUCLEO DE COMUNICAÇÃO UNIVEL

Uma parceria da Univel, através do curso de Gastronomia com a Coopavel - Cooperativa Agroindustrial de Cascavel, trouxe para o Show Rural deste ano uma novidade deliciosa, o Cozinha do Campo.

Durante toda a semana, três vezes ao dia, professores do curso de Gastronomia ensinam várias receitas deliciosas que trazem como principais ingredientes, cortes de bovinos, suínos, peixes e aves.

A proteína animal é fornecida pela Coopavel e os cortes são feitos no local. Quem participa do evento, também aprende sobre os tipos de cortes de carnes e como fazê-los.

A programação do Cozinha no Campo segue neste sexta-feira, no Espaço Tecnológico. A entrada é gratuita e não é necessária inscrição.

O Curso

O curso de Tecnólogo em Gastronomia da Univel tem por objetivo formar profissionais para atuar nos diversos segmentos da gastronomia e culinária, desenvolver competências gerenciais para criar, elaborar e gerenciar empreendimentos e projetos gastronômicos, atuar na área de planejamento de técnicas culinárias e eventos gastronômicos, ter o domínio das técnicas, conhecer as diferentes culturas alimentares e as diversas tendências da gastronomia.

O profissional pode também gerenciar cozinhas e empresas de alimentação, além de dimensionar cardápios dentro dos padrões da etiqueta formal e trabalhar em equipe.

Avental, luvas, amor pela profissão e mãos na massa!

Confirma algumas fotos do evento:



DOUTORADO EM ADMINISTRAÇÃO

4 ANOS DE DURAÇÃO

univel PUCPR

WWW.UNIVEL.BR/DOUTORADO

Recomendado pela CAPES
5 CONCEITO
Doutorado

INSCRIÇÕES: ATÉ 03 DE FEVEREIRO DE 2017
LUCIO SCHEUER E-MAIL: LUCIO@UNIVEL.BR TEL: (45) 3036 3606

CENTRO FAG  Curso prepara o profissional para atuar em diversas áreas e também para realizar concursos públicos

PósFAG lança 6ª edição da Especialização em Perícia Forense

O Programa de Pós-graduação do Centro Universitário FAG está lançando a 6ª edição da Especialização em Perícia Forense. O objetivo do curso é formar especialistas em Biologia Forense, preparando-os para fazerem concursos públicos para Perito Criminal da Polícia Civil e da Polícia Federal, e ainda, para Analista Pericial do Ministério Público da União. O curso também prepara o profissional para atuar como Perito Judicial ou Assistente Técnico em ações cíveis, trabalhistas, entre outras. Poderá atuar como Consultor Técnico ou Científico de empresas em matérias como controle de qualidade biológica, meio ambiente, genética forense e, ministrar aulas em cursos correlatos de nível superior.

A especialização é direcionada aos graduados nas áreas de Ciências Biológicas e da Saúde; profissionais nas áreas de Criminalística e Ciências Jurídicas; professores de Biologia (ensino

médio e superior), e para os interessados em preparar-se para concursos públicos para os cargos de Analista Pericial ou Perito Criminal.

No retorno das aulas da turma em andamento, a professora Mariana Ulyssea, veio de Curitiba para lecionar o módulo: Química Forense. Em Curitiba ela trabalha no laboratório de química da Polícia Científica e conta que a Química Forense é um conceito multidisciplinar. "Essa área envolve várias outras subdivisões, então trabalho a parte relacionada diretamente à química, análises de drogas brutas, fotografia que é a parte de análise instrumental, análise de alimentos e outras análises também além da química", explicou.

A especialização tem a duração de 20 meses, incluindo o período para elaboração do TCC e as aulas acontecem nas sextas-feiras das 19h às 22h30 e aos sábados das 08h às 17h - duas vezes por mês.



Mariana Ulyssea é a professora de um dos módulos

Vestibular de Inverno é marcado para dia 3 de junho



O Centro Universitário FAG anunciou a data para o Vestibular de Inverno 2017 da Instituição: a prova acontecerá no dia 03 de junho, no campus de Cascavel. A lista dos cursos em disputa será divulgada em breve, bem como os prazos para inscrição.

A prova será dividida em duas partes: Redação e Questões específicas. A Redação será realizada no horário das 14h às 16h, e a Parte II - que compreende questões de Língua Portuguesa, Literatura Brasileira, Língua Estrangeira, Matemática, Biologia, Química, Física e Conhecimentos Gerais - será das 16h às 18h.

NPJ de Direito atende por ano cerca de mil pessoas

O Núcleo de Prática Jurídica é um espaço de aprendizado para os acadêmicos e de apoio às pessoas que precisam de assistência jurídica

No Núcleo de Prática Jurídica da FAG (NPJ), os acadêmicos do curso de Direito atendem à comunidade através de assistência judiciária gratuita, com a intenção de solucionar conflitos. As atividades no Núcleo são parte dos estágios curriculares obrigatórios aos quatro últimos períodos da graduação. Por semestre, uma média de 150 alunos faz estágio no Núcleo.

Todo mês, cerca de 80 casos judiciais chegam ao NPJ. E entre nomeações, atendimentos

da área cível, familiar e penal, somam-se cerca de 15 mil casos já atendidos por acadêmicos desde que o Núcleo entrou em funcionamento, em 2005. O grande número representa um reconhecimento do trabalho desenvolvido pelos acadêmicos. Muitas vezes, os próprios juízes e promotores indicam o NPJ para as pessoas que necessitam de atendimento gratuito, por não terem condições de pagar os honorários de um advogado para defender as causas.

A localização também favorece, uma vez que o Núcleo fica próximo ao Fórum Estadual de Cascavel, o que favorece ainda mais a procura pelos serviços.

Os casos mais comuns atendidos pelo Núcleo são relacionados à pensão alimentícia e aos divórcios. Para a coordenadora do curso de Direito, professora Viviana Bianconi, a experiência às vezes é um choque para o acadêmico, mas ajuda também como lição de vida. "É importante para mostrar ao aluno que existe outra realidade social, de pessoas que estão dependendo do seu trabalho", explica. Segundo a coordenadora, a maioria das ações já atendidas pelo Núcleo teve desfecho favorável.

O Núcleo de Prática Jurídica atende de segunda à sexta-feira, das 8h30min às 11h30 e das 13h30min às 17h30min.



Núcleo está em funcionamento desde 2005, próximo ao Fórum de Cascavel

GIRO



ANA PAULA

Alunos ESI Auxiliadora João Pedro Mikilita Rodrigues e Gabriel Mauricio Wessler chegando à escola no primeiro dia de aula!



ANA PAULA

Todo o charme de Maria Clara Bevilacqua de Carvalho, Mariana Bif Aresi e Julianna Luzzi Peres durante o primeiro de aula no ESI Auxiliadora



DIVULGAÇÃO

Beatriz Baron comemora a colação de grau no curso de Jornalismo do Centro Universitário FAG com os pais Josué e Maira e a irmã Sofia



ASSESSORIA

Prefeito de Cascavel, Leonaldo Paranhos, com a equipe da Escola Municipal Neiva Ewald

Mestrado

As inscrições para o programa de Pós-Graduação, Nível Mestrado em Bioenergia da Unioeste, câmpus de Toledo, se encerram no dia 13 de fevereiro. Interessados devem se inscrever somente pelo site www.unioeste.br/pos/inscricoes. Outras informações constam no Edital de Abertura disponível no site www.unioeste.br/pos/bioenergia no menu "Editais", pelo e-mail bioenergia.unioeste@gmail.com ou junto à secretaria do Programa por meio do telefone (45) 3379-7072.

Feira de Profissões

O Senac Cascavel promove no dia 15 de fevereiro a Feira de Profissões. Na ocasião, diversas atividades, palestras, aulas shows, workshops, serão realizados, tudo a custo zero! As inscrições para as atividades, já estão abertas e serão feitas somente pelo site <https://www.pr.senac.br/profissoes/>.

Curso de fotografia

O curso de fotografia da Univel tem duração de dois anos e a grade curricular abrange assuntos como semiótica, fotografia de estúdio e externa, tratamento de imagem, equipamentos fotográficos, lentes e filmes, fundamentos do design gráfico, empreendedorismo, fotografia aérea e muitas outras. Tudo com laboratórios de ótima qualidade, com equipamentos e programas específicos da área. Mais informações: 3036-3636.

AGENDA

Unioeste I

As inscrições para o II Sispers (Seminário Interinstitucional de Pesquisa e Educação da Região Sul) estão abertas até o dia 26 de fevereiro. Para a comunidade interna as inscrições podem ser feitas no site <http://www.unioeste.br/sistemas>, para a comunidade externa o site para inscrever-se é <http://midas.unioeste.br/sveg/participar>. O evento será no câmpus da Unioeste de Cascavel de 24 a 26 de maio

Unioeste II

Pesquisadores da Unioeste (Universidade Estadual do Oeste do Paraná), câmpus de Cascavel, que atuam no programa de extensão "Trânsito, Educação, Saúde e Cidadania" convidam colaboradores voluntários para elaborar ilustrações que serão utilizadas na confecção de materiais educativos, incluindo jogos, internet e outros. Interessados devem entrar em contato com Claudia por meio do e-mail claudia_rizzi@hotmail.com até dia 15/02/2017.

RECEPÇÃO ▶ Semana foi marcada pelo retorno dos alunos da educação infantil, ensino fundamental e médio

Voltas às aulas no ESI Auxiliadora



ESI - Colégio Auxiliadora

Conhecimento e valores

3225-4459
Matrículas abertas
www.esiauxiliadora.com.br

Educando para a vida.

ESI
Educação Scalabriniana Integrada

Infantil Fundamental Médio

Esta semana foi marcada pela volta às aulas no ESI Colégio Nossa Senhora Auxiliadora. Na segunda-feira (06/02), alunos da Educação Infantil, Ensino Fundamental II e Ensino Médio retornaram à escola e, na quarta-feira (08/02), foi a vez dos alunos do Ensino Fundamental I.

O estudo é muito importante para nossa vida, é uma ferramenta indiscutível que nos abre novos horizontes. É através dele que entenderemos mais sobre nossa vida, que podemos enxergar novas

oportunidades e tomar decisões importantes.

O ano iniciou-se há pouco, mas os alunos do Ensino Médio já estão em fase de preparação para os vestibulares que vem pela frente. Os jovens, já começam a sonhar com a vida acadêmica, já planejam profissões e realizações pessoais.

As crianças voltam para a escola sedentas por novas aprendizagens, por novas descobertas. Ainda é cedo para se pensar em "o que ser quando crescer". As opiniões

mudam (ou não), mas o foco é apenas se admirar com cada dia na escola, com cada descoberta, com cada novidade.

O que temos a desejar para este ano, é que ele seja muito abençoado e que nos traga muitas conquistas e muita aprendizagem. Que nossos queridos alunos possam alcançar tudo que sonham e desejam. Que Deus ilumine nossos professores e o dom de ensinar. Sejam todos bem-vindos!

Confirma alguns momentos da volta às aulas:

SANTA MARIA ▶ Direção anuncia previsão de ampliação e melhorias

Colégio inicia ano do cinquentenário recebendo novos e antigos alunos

A semana começou a todo vapor no Colégio Santa Maria. Prestes a completar 50 anos de trabalho a serviço da vida na educação, a escola já tradicional em Cascavel, ganha ânimo novo como em cada ano que se inicia. 2017 é ainda mais especial, pois ao completar seu cinquentenário existe a previsão de ampliação e melhorias também no prédio da escola.

O ponto de partida dos trabalhos com os alunos foi na segunda-feira, dia 06 de fevereiro, quando os alunos novos foram especialmente recebidos no seu primeiro dia de Santa Maria. Os novos integrantes do Ensino Fundamental 2 (6º ao 9º ano) e Ensino Médio foram recepcionados pela orientadora educacional, Professora Mirian e parte dos professores. Alunos e professores se conheceram e participaram de dinâmicas que demonstram um pouco do clima de fraternidade e colaboração mútua que existe dentro da escola. Também a diretora Irmã Marili, a coordenadora Joselba, a psicóloga Isabela e a professora Marinez do SIR (Serviço de Integração e Relacionamento) se apresentaram a eles. Tanto os alunos com os familiares presentes, tiveram a oportunidade de conhecerem um pouco da filosofia da escola e fizeram um "tour" pelo colégio, conhecendo também a estrutura física.

Neste mesmo dia, as professoras regentes da Educação Infantil e Fundamental 1 receberam os materiais escolares dos alunos. O objetivo é sempre organizar tudo antes de seus pequenos alunos chegarem. Neste ano, a coordenação e o setor de psicologia, juntamente com as professoras desenvolveram um projeto diferenciado para a adaptação dos alunos do nível 1 e 2. O trabalho iniciou pelos pais, que foram recebidos nos dias 1 e 2 de fevereiro, quando foram realizadas entrevistas com intuito de se conhecerem e principalmente saber sobre as características dos seus filhos. As professoras se apresentaram, falaram um pouco da sua metodologia em sala de aula e passaram algumas orientações por escrito, para que os pais possam ajudar na adaptação das crianças. Já para o dia 03 de fevereiro todos foram convidados para uma tarde especial, onde pais, filhos e professoras participaram de um piquenique de integração e adaptação.

Na terça-feira, dia 07, deu-se oficialmente o início das aulas. Todos estavam ansiosos para se reencontrarem e conhecerem os novos colegas e professores. O clima nas salas de aula foi de alegria e esperança de um ano repleto de descobertas e conquistas. Na educação infantil e fundamental 1 as professoras procuraram expressar seu amor usando flores nos cabelos. Assim o período de estudos teve início, com a certeza que de renderá excelentes resultados. Confira alguns momentos desta semana:



Início marcado pela alegria

Início de ano de ano letivo é sempre uma alegria. É como se todas as energias positivas estivessem recarregadas. A expectativa dos alunos e o transbordar de conhecimento dos professores, torna o retorno às aulas um exercício da alma, que preenche os espaços que parecem ter sido antes preparados para este fim. Pois, estudar é um fazer contínuo e infundável, que pressupõem que mais coisas sempre virão a cada ano. Pode parecer uma repetição cansativa, mas o tão falado sofrimento é algo que se apaga da memória em cada período de férias escolares.

Rubem Alves compara este ciclo com a dor do parto que a mãe logo esquece, pois a alegria trazida pelo filho que chega supera qualquer outro sentimento. E seu livro "A Alegria de Ensinar", o educador cita um poema de Rückert que demonstra muito bem a visão do professor: "Nossos dias são preciosos, mas com alegria os vemos passando se no seu lugar encontramos uma coisa mais preciosa crescendo: uma planta rara e exótica, deleite de um coração jardineiro, uma criança que estamos ensinando, um livrinho que estamos escrevendo."



UNIOESTE ▶ Programa tem matrículas abertas para 83 turmas

Oportunidade para aprender novas línguas

O PEL (Programa de Ensino de Línguas) da Unioeste (Universidade Estadual do Oeste do Paraná), câmpus de Cascavel, está com as inscrições abertas para os cursos de inglês, espanhol, francês, italiano, alemão, mandarim, japonês, hebraico, grego, árabe e português (escrita e gramática). As matrículas se encerram no dia 24 de fevereiro.

Para realizar a inscrição é necessário comparecer à secretaria do programa no prédio antigo, Bloco D, munido de cópias do RG, CPF, comprovante de residência e valor da taxa que é anual; R\$ 400 para comunidade externa e R\$ 350 à interna. O material é por conta do aluno.

Crianças a partir de sete anos podem participar. Este ano, são oferecidas 111 turmas de segunda a sexta nos períodos da manhã, tarde e noite e aos sábados manhã e tarde. Até agora 28 turmas foram fechadas.

O Programa de Ensino de Línguas foi criado e aprovado pelo Cepe (Conselho de Ensino, Pesquisa e Extensão), em 2002. No ano seguinte foram abertas três turmas, duas de inglês e uma de espanhol.

Em 2016, 1.862 alunos, compondo 92 turmas iniciaram as aulas no PEL. Mais informações podem ser obtidas por meio do telefone (45) 3220-3161 e pelo e-mail cascavel.pel@unioeste.br



Há turmas no câmpus da Unioeste em Cascavel de segunda a sábado

O papel do professor na Educação Especial

É relevante pontuar que o papel do professor é importante na mesma intensidade, interesse e formação independente da modalidade de ensino em que esse profissional está inserido, pois todo aprendiz precisa ser considerado com suas habilidades e limitações, desenvolvidos com o objetivo de adquirirem o conhecimento de maneira adequada. Ao trabalhar com a Educação Especial o professor deve buscar para sua formação profissional os conteúdos pertinentes, os quais podem auxiliar no momento de planejar e desenvolver algumas atividades específicas com alunos atendendo a demanda de cada um.

Segundo explica a psicopedagoga, especialista em educação especial e em gestão escolar, Ana Regina Caminha Braga, o papel do professor é de suma importância, ele precisa orientar o aluno na sua atividade de forma controlada em direção ao seu objetivo final, permitindo que ele tome consciência da tarefa. "O papel do professor é ensinar e mediar situações de aprendizagem para que o aluno esteja preparado para utilizá-las nos diversos âmbitos da vida, e não tenha uma aprendizagem fragmentada, não conseguindo associar com a sua realidade", explica.

Para Ana Regina, em sala de aula, o professor não precisa ficar preso às respostas exemplares, mas precisa estar atento aos processos cognitivos de cada aluno. Já que o erro desse aluno pode ser considerado como um aspecto relevante para a aprendizagem e não como um fracasso. O papel do professor é poder enxergar em cada aluno o potencial que ele tem e assim trabalhá-lo. Assim como as limitações devem ser reconhecidas e abordadas com conhecimentos adequados para que o aluno não desista desenvolva sua aprendizagem.

"Se o docente tiver essa consciência fica mais fácil acessar o aluno e a partir disso, construir com ele o raciocínio que aprender não é somente deter a informação pela informação, mas que é necessário à reflexão do que está sendo estudado, de modo que ele possa desenvolver sentidos e significados para cada conteúdo e os torne aprendizagem", comenta. Pra finalizar, a especialista alerta que o professor não pode esperar essa iniciativa apenas da escola em que trabalha, mas também é seu papel buscar melhorias, ferramentas, conhecimento e instrumentos por sua própria conta se identificam que por vezes as instituições demoram a oferecer cursos e formações para o quadro docente.

Adesão à lista de espera do Sisu vai só até hoje

Os candidatos que não foram selecionados na chamada regular do Sisu (Sistema de Seleção Unificada) de 2017 ou que foram aprovados para a segunda opção de curso podem integrar a lista de espera do programa. O período para manifestar o interesse em participar segue até esta sexta-feira.

A adesão está restrita à primeira opção de curso do candidato. Os que foram selecionados para a segunda alternativa poderão concorrer ao curso prioritário mesmo que tenham efetuado matrícula. Para participar da lista

de espera, o candidato deve acessar a página do Sisu na internet e manifestar o interesse no prazo especificado.

As listas de espera estarão disponíveis às instituições no dia 15 de fevereiro. Neste semestre, 131 universidades federais, institutos federais de educação, ciência e tecnologia e instituições estaduais ofertaram 237.840 vagas no Sisu. O programa teve 2.498.261 candidatos inscritos e o total de inscrições chegou a 4.880.047, uma vez que cada estudante pôde fazer duas opções de curso.

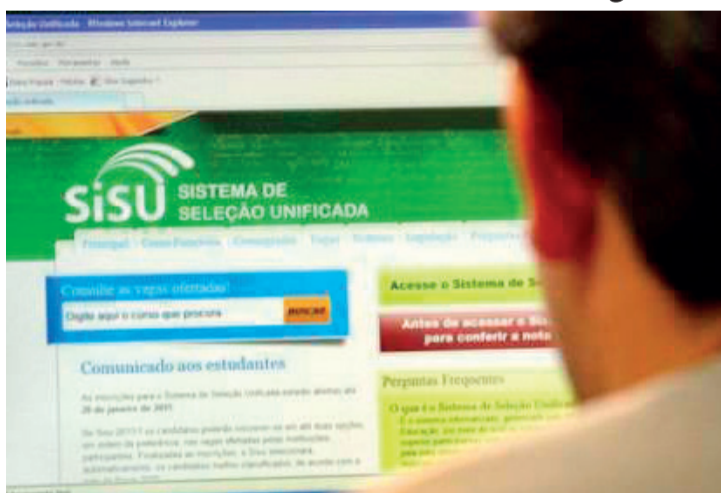

Adesão à lista está restrita à primeira opção de curso do candidato

MEC anuncia 150 mil novas vagas no Fies

O ministro da Educação, Mendonça Filho, reafirmou nesta semana, a manutenção do Fies (Fundo de Financiamento Estudantil). Para o primeiro semestre deste ano, serão ofertadas 150 mil novas vagas. "O propósito primeiro é garantir o atendimento dos jovens que demandam o Fies,

assegurando a sustentabilidade do sistema", disse o ministro.

As inscrições para os interessados em obter o benefício seguem até esta sexta-feira. Podem concorrer os estudantes que tenham participado de alguma edição do Enem (Exame Nacional do Ensino Médio) a partir de 2010 e obtido nota mínima

de 450 pontos. Além disso, não podem ter zerado a redação. Outro requisito é comprovar renda familiar bruta de até três salários mínimos.

O teto global do financiamento passará por uma redução, sendo estabelecido o valor de R\$ 30 mil por semestre. Para o segundo semestre, Mendonça Filho

anunciou outras mudanças no programa. "A reestruturação do Fies levará em consideração o que é aportado pelo Tesouro Nacional e as condições de sustentabilidade em termos de médio e longo prazo", disse. As novas regras deverão ser anunciadas até o final de março.

UNIPAR ▶ Em duas solenidades, Unipar de Toledo diplomou 279 formandos de diverso cursos

Alegria e emoção marcam cerimônias de colação de grau

ASSESSORIA UNIPAR

Toledo - Em clima de emoção e alegria, a Universidade Paranaense – Unipar, Unidade de Toledo, realizou as cerimônias de colação de grau dos formandos de 2016. No palco do Teatro Municipal, 279 estudantes receberam o tão sonhado diploma, na presença de familiares, amigos, professores e convidados, que parabenizaram os novos profissionais com mensagens de carinho e incentivo (em 26 e 27/1). Em duas solenidades, foram diplomados os formandos dos cursos de Administração, Análise e Desenvolvimento de Sistemas, Ciências Contábeis, Direito, Ciências Biológicas, Educação Física, Estética e Cosmética e Fisioterapia. O diretor da Unidade, professor Roberto Ferreira Niero, presidiu as cerimônias. Nos dois dias foi feito um minuto de silêncio em homenagem ao sócio fundador da Unipar, José de Oliveira, falecido no dia 15 de janeiro.

Homenagens

Como já é tradição, muitas homenagens aconteceram durante as solenidades. Juramentistas - Representaram as turmas de Administração, Jéssika Aparecida Saladini da Silva; de Análise e Desenvolvimento de Sistemas, Luis Carlos Fernan-

des; Ciências Contábeis, Carolina Cristina de Marchi; Direito, Fabielly Casagrande; Ciências Biológicas, Paola Amanda Paradela Machado; Educação Física, Felipe Lima Precoma; Estética e Cosmética, Juliana Schumitt de Sousa; e Fisioterapia, Emanoela Luisa de Melo. Oradores - Representou as turmas de Administração, Análise e Desenvolvimento de Sistemas, Ciências Contábeis e Direito, Fernando Gruber; Já as turmas de Ciências Biológicas, Educação Física, Estética e Cosmética e Fisioterapia escolheram Gabriela Farth. Laureados - Como incentivo ao esforço acadêmico, a Unipar contempla os que obtiveram melhor média durante a graduação. Receberam o certificado de 'Honra ao Mérito': Paulo Júnior Grande, de Administração; Cintya Miotto Dalla Costa, de Análise e Desenvolvimento de Sistemas; Cláudia Regina Andrioli, Ciências Contábeis; Mathheus Ferreira da Silva de Oliveira, Direito; Amanda Francisca Nascimento, Ciências Biológicas; Abraão Alves de Lima, Educação Física; Gêssica Laisa Amorim dos Santos, Estética e Cosmética; e Simone Daiane Wozniak, Fisioterapia.



Diretor Roberto Niero diploma formanda



Diretor Roberto Niero (ao centro) com coordenadores e professores



Paulo Júnior Grande, de Administração, recebe o certificado de laureado do coordenador Tiago Fischer



Simone Daiane Wozniak, de Fisioterapia, recebe certificado de laureada do coordenador Jefferson Amaral dos Santos



Claudia Regina Andrioli, de Ciências Contábeis, recebe o certificado de laureada do coordenador Senoir Vanzella

Classificados

anuncio@oparana.com.br



01 - O Paraná Sexta-feira, 10/02/2017



CORSA 1.8

8 valvulas, 4 portas, branco, rodas aro 15", vidros e travas elétricas. R\$ 9.000. F: (45) 3228-6767. CI-173955.

CORSA SEDAN CLASSIC

Super, 1.6, MPSI, 2005, branco, completo + ar, rodas de liga 14", manual no porta luvas. R\$ 15.945. Estudo Troca. F: (45) 3224-6117/98402-7695 CI-173175.

CORSA WAGON 2002

Documentação em dia, prata, 4 portas. R\$ 10.000. F: (45) 99833-6935. CI-173889.

MONTANA LS 1.4 2013

Econoflex, vermelha, dir. hid., ar qte, trava, alarme, capota marítima. R\$ 26.900. Estudo troca. F: (45) 3224-6117/98402-7695 (whatsapp). CI-173176.



ESCORT EUR - GL 1.6 94

Prata, 2 portas, rodas de liga 14", pneus 0km, ótimo estado. R\$ 5.900. F: (45) 3224-6117/98402-7695 (whatsapp). CI-173172.



CITY EX 1.5 FLEX

2010, preto. Veículo com todas as revisões feitas na concessionária, 4 pneus novos, 4 amortecedores novos, extremamente bem cuidado. Ar, direção, trava, vidros elétricos. F: (45) 98801-9067/99973-9111 CI-173901.

CIVIC 2008 PRATA

Automático, completo. R\$ 31.800. F: (45) 99908-8777. CI-173912.



DUSTER 2.0 2013

Top de linha, 43.000km, revisões feita na Renault. Preço FIPE. F: (45) 3902-1001/3223-6289/98823-3402. CI-173858.



JETTA 2.5 20V 170CV

TIPTRONIC, 2009, prata 4 portas, completo, pneus novos. R\$ 34.983. Estudo Proposta. F: (45) 3224-6117/98402-7695. CI-173177.

Consórcio

COMPRAMOS CONSÓRCIO

Diversos, contemplado ou não, de todas as administradoras, mesmo cancelado ou com parcelas em atraso, pagto a vista. F: (45) 3224-9891/99966-6379/99103-5944 orlandobortoli@hotmail.com CI-173244.

Consórcio

CONSÓRCIO

CONTEMPLADO. Crédito de R\$ 36.000., entrada de R\$ 11.000. + 72 parcelas de R\$ 583,00. Tratar fone: (45) 99991-9713 / 3325-1070. CI-173459.

POPULARES 0 KM

Através do consórcio, muito mais barato. Celta, Gol, Uno, Palio, HB20 e outros. Crédito de R\$ 15.000., R\$ 20.000., R\$ 30.000., e R\$ 50.000. Mensalidades a partir de R\$ 295. Seu veículo usado poderá valer como lance. Para fazer um bom negócio fale com o Jorge. F: (45) 3222-1802/99972-3798. www.lanceconsorcios.com.br CI-173457.

Apartamentos

ALUGO

Apartamento. 146m², 2 qtos, suíte. R\$ 1.300,00 c/ cond. Sala comercial, 96m². R\$ 900 c/ cond. Rua 7 de Setembro, 3301, entre a Rua Recife e a Rua Presidente Kennedy. F: (45) 99911-3767. CI-173269.

ALUGO APARTAMENTO

No Centro, 180m², valor à combinar. F: (45) 3225-1446/3038-9210/99959-7622/99856-6706. CI-173977.

APART RES BARILOCHE

3 qtos., demais dependências, totalmente reformado. R\$ 160.000. Pode ficar locado. F: (45)9966-6699 CRECI 3999 CI-173779.

APART RES CASCAVEL

Térreo, 3 qtos e demais dependências, reformado, cozinha planejada. R\$ 180.000. Pode ficar locado. F: (45)9966-6699 CRECI 3999 CI-173778.

APART RES COLINA VER

Suíte, 2 qtos, sala 2 ambientes, bwc, coz., lavand., gar. coberta, prédio c/ elevador, portão eletrônico, interfone, cerca elétrica, piscina, salão de festas, área verde, (totalmente mobiliado), Rua Rafael Picolli, região do Country. R\$295.000. F: (45) 99966-6699 CRECI3999. CI-173777.

APARTAMENTO CENTRO

141m², sendo 99,50 útil, 3 quartos, 2 WC, demais dependências, 1 vaga. R\$ 240.000. F: (45) 3225-2540/99972-3834. www.gersonparanhos.com.br Creci 7297 CI-173896.

FRENTE P/ O MAR

ALUGO. Itapema- SC, com ar, disponível para o carnaval. F: (45) 99999-3344. Email itapemasc.2007@hotmail.com CI-173743.

ITAPEMA/ CAMBORIÚ-SC

Alugo apartamento 80m da praia, beira mar, todo mobiliado. F: (45) 9971-1416. CI-170698.

PRAIA ITAPEMA SC

Amplio apartamento na Av. beira mar, Itapema - SC, disponível fevereiro e março. F: (45) 99101-8510. Email itapemasc.2007@hotmail.com CI-173744.

SERAFIM VENDE APART

Maria Luiza, próx Beal da Carlos Gomes, aprox 86m², 2 qtos, demais depe., 2 vagas. R\$ 250.000. F: (45) 3035-2714/99922-7904 Creci 19806f. CI-173939.

V. MORETTI VENDE

Apartamento Res. Palmeiras, Rua Cipreste, 237, Pq.Verde, 2 quartos, sala 2 ambientes, cozinha c/ armário, área de serviço, bwc, 1 vaga de garagem. R\$ 125.000. F: (45) 3322-1515 CRECI 3149 J. CI-173120.

V. MORETTI ALUGA

Apart. Centro, Rua Pio XII, nº2371, 2 qtos, sala, Cozi.com armário, área de serviço, WC, 1 vaga de gar. R\$ 695. F: (45) 3322-1515 CRECI 3149 J. CI-173115.

V. MORETTI ALUGA

Apartamento Res. Dom Pedro, Av. Tito Muffato, 2077, Santa Cruz, 3 qtos, sala, cozinha, bwc, área de serviço, 1 vaga de garagem. R\$ 550. F: (45) 3322-1515 CRECI 3149 J. CI-173114.

V. MORETTI ALUGA

Apart Ed Roma, Tropical, Juscelino Kubitschek, quarto, sala, coz. c/ armários, área de serviço, 1 vaga de gar. R\$ 650. F: (45) 3322-1515 CRECI 3149 J. CI-173119.

V. MORETTI VENDE

Apart. Centro, 2 suítes, 2 qtos, sala 2 amb, coz. planejada, área de serviço e depend. de empregada, 2 vagas de gar, área de lazer completa. R\$ 980.000. F: (45) 3322-1515 CRECI 3149 J CI-173121.

V. MORETTI VENDE

Apartamento Ed. Casablanca, Rua Mato Grosso, centro, suíte, 2 quartos, sala, cozinha c/ armários, bwc social, depend. de empregada, área de serviço, 2 vagas de garagem R\$ 480.000. F: (45) 3322-1515 CRECI 3149 J CI-173116.

VENDO APARTAMENTO

Torre do Sol II, próx. ao Catuai, São Cristóvão, 3 qtos, sala conj, coz e WC c/ móveis planejados, área de serviço, gar. coberta, pintura nova, gesso, papel de parede, 2 elevadores, salão de festas. F: (45) 3223-5545/ 99903-0934. CI-173511.

WILLIAN VENDE APART

Coqueiral, Nova Conquista, 61m², 2 qtos demais dep, vagas de gar. próx. a Asservel por apenas R\$ 110.000. F: (45) 3035-2714/ 9922-7904 Creci 19806f. CI-173923.

Casas

SOBRADO COUNTRY

Suíte, 2 qtos, sala, coz, lavabo, WC, 130m² área contruida, c/ sobra de terreno, ótimo local. R\$ 380.000. F: (45)3038-6347/ 99947-4163 CRECI20685. CI-173748.

V. MORETTI ALUGA

Casa na Rua Pio XII, nº.2361, Centro, 4 quartos, sala, escritório, cozinha, 2 banheiro, área de serviço, 2 vagas de garagem R\$ 1.000. F: (45) 3322-1515 CRECI 3149 J CI-173122.

V. MORETTI VENDE

Casa Rua Salgado Filho, Neva, 1 suíte, 2 quartos, 3 salas, coz., banheiro, área de serviço, edícula c/ churrasq, gar coberta e 3 sem cobertura. R\$1.650.000 F: (45) 3322-1515 CRECI 3149 J CI-173117.

V. MORETTI VENDE

CASA P/ FINS COMERCIAIS: Centro, aprox. 342,46m², terreno 550,25m², suíte, 2 qtos, sala estar/jantar, 2 salas TV, 2 bwc, escrit, coz c/ armários, área de serviço, edícula c/ churrasq, gar coberta e 3 sem cobertura. R\$1.650.000 F: (45) 3322-1515 CRECI 3149 J CI-173117.

WILLIAN VENDE CASA

Centro prox. Havan, 200m², terreno 12x41, suíte c/ closet, 2 qts, mais dependências. R\$ 750.000. F: (45) 3035-2714/99922-7904 Creci 19806f. CI-173925.

WILLIAN VENDE CASA

Pq. São Paulo, 116m², fino acab, sobra de terreno no fundo, espaço p/ 3 carros. R\$ 450.000. F: (45) 3035-2714/9922-7904 Creci 19806f. CI-173931.

WILLIAN VENDE SOBRADO

Vila Dione, aprox 180m², 3 suítes, mais depend, gar coberta pra 3 carros, semi mobiliado. R\$ 530.000. F: (45) 3035-2714/ 99922-7904 Creci 19806f. CI-173937.

WILLIAN VENDE SOBRADO

Região do Porto Seguro de 114m², suíte c/ hidro, 2 quartos, demais dependências. R\$ 360.000. F: (45) 3035-2714/99922-7904 Creci 19806f. CI-173947.

Kitinetes

WILLIAN ALUGO KIT

Alto Alegre, ótima localização. R\$ 550 uma pessoa R\$ 600 p/ duas pessoas, água e luz incluso. F: (45) 99928-1051 - LEONY CI-173929.

Ponto Comercial

ALUGO BARRACÃO

310m² de área construída, terreno de 500m², rua Paraguay, em frente a Rádio Capital. F: (45) 98801-9067/99973-9111 CI-173900.

ALUGO BARRACÃO

450m², Rua Francisco Schelle, fundos do Banco Itaú da Carlos Gomes, Parque São Paulo. F: (45) 3225-1168. CI-173142.

ALUGO ESTACIONAMENTO

Com lava-carros, em funcionamento, clientela formada, Centro. F: (45) 99923-6267 - Fernando CI-173979.

IMÓVEL COMERCIAL

Alugo. 280m², Rua Londrina, 2682. F: (45) 99119-7400. CI-173759.

SALA COMERCIAL

Alugo.2 salas, com 300m² cada e 20 vagas de estacionamento, Rua Manaus 2018, Cancelli. F: (45) 99112-9077. CI-173758.

V. MORETTI ALUGA

Sala comercial para locação, aprox. 830m², na Avenida Brasil nº.8023-Centro, Cascavel. R\$ 15.000. F: (45) 3322-1515 CRECI 3149 J CI-173113.

VENDO CONSULTÓRIO

ODONTOLÓGICO. Central, próx. Policlínica, gar. privativa, + de 20 anos de funcionamento, reformado, motivo mudança de endereço. F: (45) 99971-7103. CI-173687.

VENDO OU TROCO

SALA COMERCIAL. Por imóvel no asfalto, ou veículos até R\$ 150.000. Facilito pagamento do saldo em até 10 vezes sem juros, c/ escritura no ato. R\$ 295.000., térreo, 100m², lavabo e gar., Centro, Rua Paraná 3015, Ed Serra Dourada. F: (45) 99964-0600. CI-173881.

Terrenos

6.500HAS MS

Montada, próx. leilão de gado, pista de avião, sede, retiro, entrando e saindo caminhão o ano inteiro. Temos várias áreas p/ lavoura, região de Dourados/MS. R\$ 15.000.000. F: (67) 99971-3855 CRECI 2649 CI-173490.

ÁREA 14 DE NOVEMBRO

4.633m², Rua Souza Naves Sul, ao lado da Metalúrgica Turmina, R\$ 220.0 m². F: (45) 3035-6699/ 9966-6699. CRECI 3999. CI-173782.

FAZENDA 250 ALQS

Pasto, limpa, bem formada, para 1.000 cabeças, com toda estrutura para boi, 17km da BR 277, boas condições. 30% entrada + 4 anos. R\$ 11.000.000. F: (45) 99946-1670/ 99972-8501 - Ogue CI-173869.

LOTE VALE DO SOL

355m², Rua Otelo Cesletino, próximo ao posto de saúde e colégio. R\$ 190.000 Ac carro. F: (45) 3225-2540/9972-3834. Creci 7297 CI-173897.

TERRENO ALTO ALEGRE

Alto Alegre, 549m², Rua Tarcílio Wagner c/ Hercílio Luz. R\$330.000. F: (45)9966-6699 CRECI 3999 CI-173781.

TERRENO NO COUNTRY

962m² (17,50x55), Rua Rio Grande do Norte, entre às ruas 13 de Maio/ Tiradentes. R\$ 860.000 ac. carros e estuda parc. F: (45)9966-6699 CRECI 3999 CI-173780.

WILLIAN VENDE

Terreno no Florença, todo murado. Por apenas R\$ 135.000. F: (45) 3035-2714/99922-7904. Creci 19806f/www.willianserafim.com.br CI-173933.

WILLIAN VENDE

Meio lote no Coqueiral, 6x35, 3 quadras da Av Brasil. Por apenas R\$ 130.000. F: (45) 3035-2714/ 99922-7904/ 99936-4099 Creci 19806f. Serafim. CI-173941.

WILLIAN VENDE 10 ALQ

São Salvador, 8 alqueires mec., c/ benfeitoras, boa de água, 4km do asfalto. R\$ 1.000.000. F: (45) 3035-2714/ 99922-7904/ 99936-4099 Creci 19806f. CI-173927.

WILLIAN VENDE 18 ALQ

Sta Maria, 9 alqs mec, reserva e pastagem, casa, açude. R\$ 100.000/ alq. Ac. 50% em permuta por imóvel em Cvel. F: (45) 3035-2714/ 99936-4099 Creci19806f www.willianserafim.com.br CI-173917.

Animais

VENDO

Touros Nelore Mocho, P.O. F: (45) 3225-1168. CI-173873.

Empregos

CONTRATA-SE

Esteticista e toutsadora, com experiência, trabalho em clinica veterinaria. Rua Pio XII, 1596 ou F: (45) 3038-3803. CI-173887.

CONTRATA-SE

Auxiliar de banho e tosa com experiência, trabalho em clinica veterinaria. Rua Pio XII, 1596 ou F: (45) 3038-3803. CI-173888.

Diversos

MASSAGEM

Estimulante, estresse, cansaço, relaxamento corporal, atendimento das 9h00 as 22h00, só c/ agendamento. F: (45) 99819-3352/ 99805-3967. CI-173860.

MASSAGEM RELAXANTE

Para stress, cansaço, dores musculares, atendimento com horário marcado. A partir de R\$ 40,00. F: (45) 99954-1505 CI-173903.

MASSAGEM TAILANDEZA

Relaxante, para dores musculares, estimulante, com local central e climatizado, massoterapeuta profissional. F: (45) 99803-7189. CI-173774.

MASSAGEM TERAPÊUTICA

Relaxante, nervo ciático, coluna, plataforma vibratória, tratamento infra vermelho, perca de gordura localizada/drenagem, limpeza de pele. Atendimento hora marcada, atende fins de semana e feriados. F: (45) 99916-2299/99135-4180/ 98414-1989. CI-173854.

PARE DE SOFRER

Trago quem você ama, rindo ou chorando em 3 dias, para sempre aos seus pés. F: (43) 3322-6735/ (43) 98456-3291(whatsapp) / (45) 99909-3154. CI-173383.

ÚNICO NO BRASIL

Gamado e amarrado em você pra sempre! Sigilo absoluto. F: (43) 3152-6754/ 3322-8065/ 98456-3291/ 99911-5862/ (45) 99909-3154. CI-173382.

VENDO VESTIDO NOIVA

Marca espanhola, tamanho 38. F: (45) 99973-7103. CI-173689.

Utilidade Pública

SÚMULA DE RECEBIMENTO DE LICENÇA SIMPLIFICADA

Maestro Premium Hotel Eireli- Epp, CNPJ 23.625.736/0001-50 torna público que recebeu da secretaria de Meio Ambiente de Cascavel/Pr, a Licença Simplificada para HOTELARIA a ser implantada RUA MARECHAL CANDIDO RONDON, 2102 EM CASCAVEL/PR, sob o numero 004448 valida ate 01/02/2021.

SÚMULA DE REQUERIMENTO DE LICENÇA PRÉVIA

AUTO POSTO EMMEL LTDA-EPP CNPJ Nº 02.429.466/0001-32 torna público que irá requerer ao IAP, a Licença Prévia para COMERCIO VAREJISTA DE COMBUSTÍVEIS PARA VEÍCULOS AUTOMOTORES-REFORMA E AMPLIAÇÃO (Nº27485, VALIDADE 25/10/2017) a ser implantada AVENIDA WILLY BARTH, Nº3230,CENTRO, PATO BRAGADO-PR.



2º Tabelionato de Protesto de Títulos

COMARCA DE CASCAVEL - PARANÁ

Ivan Possamai
OFICIAL TITULAR

028

Ivan Possamai Junior
OFICIAL SUBSTITUTO

Geneci Dallagnol Possamai - Marisa Weis Rocha
ESCRIVENTES

EDITAL DE INTIMAÇÃO

Encontram-se neste Ofício para protesto os títulos abaixo discriminados de responsabilidade dos devedores a seguir relacionados: O valor do título está expresso em FAIXA conforme Lei 13.611/02, item I Tab. XV.

Rua Souza Naves, 3600 - Sala 04 - Fone/Fax: (45) 3225-2144 - Comarca de Cascavel/PR

ADEMAIR DA CRUZ BRAGA JUNIOR C.P.F. 033.064.846-28 R PIONEIROS 430, Cascavel PR DP DE FATURA P/ INDICACAO Pagor ate: 13/02/2017 Apontamento: 3816 Data do apontamento: 08/02/2017 Numero: 1569 Vcto: 15/01/2017 Valor faixa: C Favorecido: CONSTRUTORA SARAIVA DE REZENDE LTDA Portador: BANCO BRADESCO SA Motivo: POR FALTA DE PAGAMENTO

ARCELIO BASCHIADAMOLI C.P.F. 700.615.130-91 VALDEMAR BONN 453, Cascavel PR DP DE FATURA P/ INDICACAO Pagor ate: 13/02/2017 Apontamento: 3791 Data do apontamento: 08/02/2017 Numero: 2660C Vcto: 27/01/2017 Valor faixa: C Favorecido: DE BONA & NASCIMENTO INDUSTRIA E COMERCIO Portador: BANCO SANTANDER SA Motivo: POR FALTA DE PAGAMENTO

ATAIDES SOARES CORREIA C.P.F. 017.444.199-14 RUA DAVID MASCARELLO,1197, Cascavel PR DP DE FATURA P/ INDICACAO Pagor ate: 13/02/2017 Apontamento: 3864 Data do apontamento: 08/02/2017 Numero: 20578 Vcto: 30/01/2017 Valor faixa: A Favorecido: MASCOR IMOVEIS LTDA Portador: BANCO ITAU UNIBANCO SA Motivo: POR FALTA DE PAGAMENTO

BARREIROS E PIOVESAN LTDA - ME C.N.P.J. 23.500.065/0001-00 RUA PARANA,3980, Cascavel PR DP DE FATURA P/ INDICACAO Pagor ate: 13/02/2017 Apontamento: 3776 Data do apontamento: 08/02/2017 Numero: 2501170149 Vcto: 31/01/2017 Valor faixa: A Favorecido: COOPERATIVA DE CREDITO DE CASCAVEL E REG-SICO Portador: BANCO DO BRASIL SA Motivo: POR FALTA DE PAGAMENTO

COMIDAS TÍPICAS DO BRASIL LTDA. - E C.N.P.J. 03.238.646/0001-08 RUA SANTA CATARINA, 1507, Cascavel PR DP DE FATURA P/ INDICACAO Pagor ate: 13/02/2017 Apontamento: 3794 Data do apontamento: 08/02/2017 Numero: 0016394001 Vcto: 31/01/2017 Valor faixa: A Favorecido: VONS E RIGO LTDA - EPP Portador: BANCO SANTANDER SA Motivo: POR FALTA DE PAGAMENTO

CONSTRUTORA DENNOBRAS LTDA C.N.P.J. 08.733.940/0001-00 R SERGIO DJALMA DE HO-LANDA, 1497 Cascavel PR DP DE FATURA P/ INDICACAO Pagor ate: 13/02/2017 Apontamento: 3756 Data do apontamento: 08/02/2017 Numero: 0.036.799.2017 Vcto: 31/01/2017 Valor faixa: G Favorecido: VALDIR SANTOS SPAGNOL Portador: 3ª VARA DO TRABALHO DE CASCAVEL Motivo: POR FALTA DE PAGAMENTO

EDEMAR JOAO DA SILVA C.P.F. 027.105.649-55 RUA COPACABANA, 593 Cascavel PR DP DE FATURA P/ INDICACAO Pagor ate: 13/02/2017 Apontamento: 3854 Data do apontamento: 08/02/2017 Numero: MEL483803 Vcto: 20/01/2017 Valor faixa: A Favorecido: AQUISIVEL VEICULOS LTDA Portador: BANCO ITAU UNIBANCO SA Motivo: POR FALTA DE PAGAMENTO

ESTEVAO ANTONIO FERREIRA PRIMO C.P.F. 052.026.769-99 RUA PARANAGUA,2737 SAO CRISTOVAO, Cascavel PR DP DE FATURA P/ INDICACAO Pagor ate: 13/02/2017 Apontamento: 3875 Data do apontamento: 08/02/2017 Numero: 25409 Vcto: 30/01/2017 Valor faixa: A Favorecido: MASCOR IMOVEIS LTDA Portador: BANCO ITAU UNIBANCO SA Motivo: POR FALTA DE PAGAMENTO

G CAMARGO DIAS C.N.P.J. 24.269.346/0001-58 RUA CIENCIAS SOCIAIS, 516-TERRAO Cascavel PR DP DE FATURA P/ INDICACAO Pagor ate: 13/02/2017 Apontamento: 3861 Data do apontamento: 08/02/2017 Numero: NF-3738 Vcto: 27/01/2017 Valor faixa: A Favorecido: COODSEG SEGURANCA DO TRABALHO Portador: BANCO ITAU UNIBANCO SA Motivo: POR FALTA DE PAGAMENTO

GILMAR DA SILVA RODRIGUES C.P.F. 223.403.298-92 RUA:KRAHOS,579 Cascavel PR DP DE FATURA P/ INDICACAO Pagor ate: 13/02/2017 Apontamento: 3871 Data do apontamento: 08/02/2017 Numero: 24630 Vcto: 30/01/2017 Valor faixa: A Favorecido: MASCOR IMOVEIS LTDA Portador: BANCO ITAU UNIBANCO SA Motivo: POR FALTA DE PAGAMENTO

GLADYS SIMONE OBERGUER C.N.P.J. 24.936.020/0001-37 MARECHAL C RONDON 3146 Cascavel PR DP DE FATURA P/ INDICACAO Pagor ate: 13/02/2017 Apontamento: 3792 Data do apontamento: 08/02/2017 Numero: 2493602000 Vcto: 30/01/2017 Valor faixa: A Favorecido: P N BITTENCOURT & F. BASSO LTDA Portador: BANCO SANTANDER SA Motivo: POR FALTA DE PAGAMENTO

GYLIANNE FERNANDA PORTES C.P.F. 006.789.519-00 INCERTO OU NAO SABIDO Cascavel PR CERTIDAO Pagor ate: 13/02/2017 Apontamento: 3756 Data do apontamento: 08/02/2017 Numero: 0.036.799.2017 Vcto: 31/01/2017 Valor faixa: G Favorecido: VALDIR SANTOS SPAGNOL Portador: 3ª VARA DO TRABALHO DE CASCAVEL Motivo: POR FALTA DE PAGAMENTO

JOAO DUARTE CONSTRUCOES C.N.P.J. 06.104.074/0001-54 RUA VISCONDE DE GUARAPUAVA, 4551 Cascavel PR DP DE FATURA P/ INDICACAO Pagor ate: 13/02/2017 Apontamento: 3877 Data do apontamento: 08/02/2017 Numero: 7573 Vcto: 28/01/2017 Valor faixa: A Favorecido: J L B FOMENTO MERCANTIL LTDA Portador: BANCO ITAU UNIBANCO SA Motivo: POR FALTA DE PAGAMENTO

JOAO DUARTE CONSTRUCOES C.N.P.J. 06.104.074/0001-54 RUA VISCONDE DE GUARAPUAVA, 4551 Cascavel PR DP DE FATURA P/ INDICACAO Pagor ate: 13/02/2017 Apontamento: 3876 Data do apontamento: 08/02/2017 Numero: 761/01 Vcto: 28/01/2017 Valor faixa: A Favorecido: J L B FOMENTO MERCANTIL LTDA Portador: BANCO ITAU UNIBANCO SA Motivo: POR FALTA DE PAGAMENTO

JOAO DUARTE CONSTRUCOES C.N.P.J. 06.104.074/0001-54 RUA VISCONDE DE GUARAPUAVA, 4551 Cascavel PR DP DE FATURA P/ INDICACAO Pagor ate: 13/02/2017 Apontamento: 3857 Data do apontamento: 08/02/2017 Numero: 760/01 Vcto: 28/01/2017 Valor faixa: A Favorecido: J L B FOMENTO MERCANTIL LTDA Portador: BANCO ITAU UNIBANCO SA Motivo: POR FALTA DE PAGAMENTO

JOHN LENNON GELAIN C.P.F. 072.525.049-64 RUA: KRAHOS,1436 Cascavel PR DP DE FATURA P/ INDICACAO Pagor ate: 13/02/2017 Apontamento: 3849 Data do apontamento: 08/02/2017 Numero: 24145 Vcto: 30/01/2017 Valor faixa: A Favorecido: MASCOR IMOVEIS LTDA Portador: BANCO ITAU UNIBANCO SA Motivo: POR FALTA DE PAGAMENTO

JOSE DE SOUZA C.P.F. 727.289.909-30 RUA NATALICIO ALVES, 112 CANCELLI Cascavel PR DP DE FATURA P/ INDICACAO Pagor ate: 13/02/2017 Apontamento: 3870 Data do apontamento: 08/02/2017 Numero: 24144 Vcto: 30/01/2017 Valor faixa: A Favorecido: MASCOR IMOVEIS LTDA Portador: BANCO ITAU UNIBANCO SA Motivo: POR FALTA DE PAGAMENTO

JP CAMPESTRINI LTDA ME C.N.P.J. 22.678.978/0001-40 RUA 7 DE SETEMBRO, 1381 RIO DO SALTO PR DP DE FATURA P/ INDICACAO Pagor ate: 13/02/2017 Apontamento: 3806 Data do apontamento: 08/02/2017 Numero: 0000352589 Vcto: 26/01/2017 Valor faixa: A Favorecido: GLOBOVAES SAO PAULO AGROAVICOLA LTDA Portador: BANCO BRADESCO SA Motivo: POR FALTA DE PAGAMENTO

KELY BEATRIZ VARELA C.P.F. 076.253.399-47 RUA LIMOEIRO 312 Cascavel PR DP DE FATURA P/ INDICACAO Pagor ate: 13/02/2017 Apontamento: 3852 Data do apontamento: 08/02/2017 Numero: CDU7112/08 Vcto: 20/01/2017 Valor faixa: A Favorecido: AQUISIVEL VEICULOS LTDA Portador: BANCO ITAU UNIBANCO SA Motivo: POR FALTA DE PAGAMENTO

LORECI PEREIRA RAMOS C.P.F. 513.106.359-00 AVENIDA PAPAGAIOS, 1316 Cascavel PR DP DE FATURA P/ INDICACAO Pagor ate: 13/02/2017 Apontamento: 3882 Data do apontamento: 08/02/2017 Numero: 19930 Vcto: 30/01/2017 Valor faixa: A Favorecido: MASCOR IMOVEIS LTDA Portador: BANCO ITAU UNIBANCO SA Motivo: POR FALTA DE PAGAMENTO

LUIS FERNANDO DE FREITAS LOPES C.P.F. 035.224.800-90 AVENIDA PIQUIRI, 336 Cascavel PR DP DE FATURA P/ INDICACAO Pagor ate: 13/02/2017 Apontamento: 3863 Data do apontamento: 08/02/2017 Numero: MFA7152/07 Vcto: 20/01/2017 Valor faixa: A Favorecido: AQUISIVEL VEICULOS LTDA Portador: BANCO ITAU UNIBANCO SA Motivo: POR FALTA DE PAGAMENTO

MARCELO DOS SANTOS LEONARDO C.P.F. 053.315.129-50 RUA ODONTOLOGIA, 458 Cascavel PR DP DE FATURA P/ INDICACAO Pagor ate: 13/02/2017 Apontamento: 3846 Data do apontamento: 08/02/2017 Numero: 5780 Vcto: 30/01/2017 Valor faixa: A Favorecido: MASCOR IMOVEIS LTDA Portador: BANCO ITAU UNIBANCO SA Motivo: POR FALTA DE PAGAMENTO

MARIZETE APARECIDA PINTRO C.P.F. 523.588.289-04 INCERTO OU NAO SABIDO Cascavel PR CERTIDAO Pagor ate: 13/02/2017 Apontamento: 3756 Data do apontamento: 08/02/2017 Numero: 0.036.799.2017 Vcto: 31/01/2017 Valor faixa: G Favorecido: VALDIR SANTOS SPAGNOL Portador: 3ª VARA DO TRABALHO DE CASCAVEL Motivo: POR FALTA DE PAGAMENTO

MAYCON DEMETRIUS CORSO C.P.F. 052.703.349-92 RUA PROF.FLORACI MIRANDA,78 STA FELI-CI Cascavel PR DP DE FATURA P/ INDICACAO Pagor ate: 13/02/2017 Apontamento: 3779 Data do apontamento: 08/02/2017 Numero: 20046025 Vcto: 31/01/2017 Valor faixa: A

Favorecido: MASCOR IMOVEIS LTDA. Portador: BANCO DO BRASIL SA Motivo: POR FALTA DE PAGAMENTO

MLS COMPONENTES AUTOMOTIVOS LTDA ME C.N.P.J. 16.730.140/0001-55 RUA GENERAL OSORIO, 2304 Cascavel PR DP DE FATURA P/ INDICACAO Pagor ate: 13/02/2017 Apontamento: 3841 Data do apontamento: 08/02/2017 Numero: 523153/1 Vcto: 27/01/2017 Valor faixa: A Favorecido: ORBI QUIMICA LTDA Portador: BANCO ABC BRASIL S.A Motivo: POR FALTA DE PAGAMENTO

NEILA SCHEER C.P.F. 049.727.459-08 RUA:DR FLAUSINO MENDES,62 Cascavel PR DP DE FATURA P/ INDICACAO Pagor ate: 13/02/2017 Apontamento: 3880 Data do apontamento: 08/02/2017 Numero: 125551 Vcto: 31/01/2017 Valor faixa: A Favorecido: MASCOR IMOVEIS LTDA Portador: BANCO ITAU UNIBANCO SA Motivo: POR FALTA DE PAGAMENTO

OSNI ANTUNES DE ANDRADE C.P.F. 754.356.679-88 RUA CAP. LEONIDAS MARQUES, 801 PA-CAEM Cascavel PR DP DE FATURA P/ INDICACAO Pagor ate: 13/02/2017 Apontamento: 3883 Data do apontamento: 08/02/2017 Numero: 22348 Vcto: 30/01/2017 Valor faixa: B Favorecido: MASCOR IMOVEIS LTDA Portador: BANCO ITAU UNIBANCO SA Motivo: POR FALTA DE PAGAMENTO

PORTO PROJETOS E CONSTRUCOES LTDA C.N.P.J. 01.196.601/0001-84 RUA MARANHAO 1304 Cascavel PR CERTIDAO Pagor ate: 13/02/2017 Apontamento: 3756 Data do apontamento: 08/02/2017 Numero: 0.036.799.2017 Vcto: 31/01/2017 Valor faixa: G Favorecido: VALDIR SANTOS SPAGNOL Portador: 3ª VARA DO TRABALHO DE CASCAVEL Motivo: POR FALTA DE PAGAMENTO

RENATO EVERTON PEREIRA C.P.F. 031.100.099-19 RUA DOUTOR SANDINO ERASMO DE AMORIM 1236 Cascavel PR DP DE FATURA P/ INDICACAO Pagor ate: 13/02/2017 Apontamento: 3853 Data do apontamento: 08/02/2017 Numero: AKZ1205/07 Vcto: 20/01/2017 Valor faixa: A Favorecido: AQUISIVEL VEICULOS LTDA Portador: BANCO ITAU UNIBANCO SA Motivo: POR FALTA DE PAGAMENTO

ROSILENE FIDEL DOS SANTOS C.P.F. 011.929.319-63 LINHA SEDE ALVORADA, S/N DP DE FATURA P/ INDICACAO Pagor ate: 13/02/2017 Apontamento: 3860 Data do apontamento: 08/02/2017 Numero: BOE9707/07 Vcto: 20/01/2017 Valor faixa: A Favorecido: AQUISIVEL VEICULOS LTDA Portador: BANCO ITAU UNIBANCO SA Motivo: POR FALTA DE PAGAMENTO

TERESINHA MARIA BUCHNER - ME C.N.P.J. 25.107.914/0001-87 R RIO GRANDE DO SUL, 1657 Cascavel PR DP DE FATURA P/ INDICACAO Pagor ate: 13/02/2017 Apontamento: 3906 Data do apontamento: 08/02/2017 Numero: 04008836-1 Vcto: 14/09/2016 Valor faixa: A Favorecido: PROTEGE COM EXT EQUIP PROT IND Portador: COOP DE CRED MUTUO DOS ESCRIVAS NOTARIOS E REGIST Motivo: POR FALTA DE PAGAMENTO

TERESINHA MARIA BUCHNER - ME C.N.P.J. 25.107.914/0001-87 R RIO GRANDE DO SUL, 1657 Cascavel PR DP DE FATURA P/ INDICACAO Pagor ate: 13/02/2017 Apontamento: 3907 Data do apontamento: 08/02/2017 Numero: 04008836-2 Vcto: 14/09/2016 Valor faixa: A Favorecido: PROTEGE COM EXT EQUIP PROT IND Portador: COOP DE CRED MUTUO DOS ESCRIVAS NOTARIOS E REGIST Motivo: POR FALTA DE PAGAMENTO

THIAGO HENNING C.P.F. 081.412.619-75 RUA GONZAGUINHA, 1380 Cascavel PR DP DE FATURA P/ INDICACAO Pagor ate: 13/02/2017 Apontamento: 3842 Data do apontamento: 08/02/2017 Numero: DDP4265/27 Vcto: 20/01/2017 Valor faixa: A Favorecido: AQUISIVEL VEICULOS LTDA Portador: BANCO ITAU UNIBANCO SA Motivo: POR FALTA DE PAGAMENTO

VALMIR BERNARDO DA SILVA C.P.F. 513.407.989-72 RUA TEODORO NARDINO,694, Cascavel PR DP DE FATURA P/ INDICACAO Pagor ate: 13/02/2017 Apontamento: 3766 Data do apontamento: 08/02/2017 Numero: 071548 Vcto: 11/11/2016 Valor faixa: A Favorecido: COOPERATIVA DE CREDITO DE CASCAVEL E REG-SICO Portador: BANCO DO BRASIL SA Motivo: POR FALTA DE PAGAMENTO

WILLIAM MARTINS DE OLIVEIRA C.P.F. 083.254.019-66 RUA RIO CLARO,160 PERIOLO Cascavel PR DP DE FATURA P/ INDICACAO Pagor ate: 13/02/2017 Apontamento: 3847 Data do apontamento: 08/02/2017 Numero: 25066 Vcto: 30/01/2017 Valor faixa: A Favorecido: MASCOR IMOVEIS LTDA Portador: BANCO ITAU UNIBANCO SA Motivo: POR FALTA DE PAGAMENTO

Por não ter sido possível encontrar os respectivos responsáveis, pelo presente os intimo para todos os fins de direito, de acordo com o Código de Normas, item 12.5.10, e ao mesmo os científico de que se não for atendido no prazo legal, serão lavrados os respectivos instrumentos de protesto.

Afixado em: 10/02/2017 Cascavel, 09 de Fevereiro de 2017.



Assinatura de Ivan Possamai Junior, Oficial Substituto

REPÚBLICA FEDERATIVA DO BRASIL
Comarca de Cascavel - Estado do Paraná
Rua Souza Naves, 3983 - Sala 1104 - Fone: 3225-1881 - Centro Comercial Lince

EDITAL DE INTIMAÇÃO

Encontra-se neste Ofício para protesto os títulos abaixo discriminados de responsabilidade dos devedores a seguir relacionados.
O valor do título está expresso em FAIXA conforme Lei 13.611/02, item I Tab. XV.

AM MOREIRA VIDRACARIA ME C.N.P.J. 21.686.313/0001-15 RUA CONDOR 212 Cascavel PR DP DE FATURA POR INDICACAO-JURIDICA Pagor ate: 13/02/2017 Apontamento: 3786 Data do apontamento: 08/02/2017 Numero: NF 98B Vcto: 30/01/2017 Valor faixa: A Favorecido: EDILAINE CORSO ME Portador: BANCO SANTANDER SA Motivo: POR FALTA DE DEVOLUCAO E PAGAMENTO

ANA PAULA ROSA C.P.F. 046.966.439-80 RUA CARLOS DE CARVALHO 4391 Cascavel PR DP DE FATURA P/ INDICACAO - FISICA Pagor ate: 13/02/2017 Apontamento: 3858 Data do apontamento: 08/02/2017 Numero: MXZ9201/14 Vcto: 20/01/2017 Valor faixa: A Favorecido: AQUISIVEL VEICULOS LTDA Portador: BANCO ITAU UNIBANCO S.A. Motivo: POR FALTA DE DEVOLUCAO E PAGAMENTO

ANGELICA SOUZA DA SILVA C.P.F. 094.184.989-95 R.CORA CAROLINA 165 Cascavel PR DUPLICATA COM ACEITE - FISICA Pagor ate: 13/02/2017 Apontamento: 3753 Data do apontamento: 08/02/2017 Numero: 80234/1 Vcto: 24/11/2016 Valor faixa: A Favorecido: RBF COMERCIO DE INSUMOS AGRICOLAS LTDA Portador: RBF COMERCIO DE INSUMOS AGRICOLAS LTDA Motivo: POR FALTA DE PAGAMENTO

CESAR SILVESTRE DA COSTA C.P.F. 063.060.679-06 RUA COROADOS 379 Cascavel PR DP DE FATURA P/ INDICACAO - FISICA Pagor ate: 13/02/2017 Apontamento: 3882 Data do apontamento: 08/02/2017 Numero: 23939 Vcto: 30/01/2017 Valor faixa: A Favorecido: MASCOR IMOVEIS LTDA Portador: BANCO ITAU UNIBANCO S.A. Motivo: POR FALTA DE DEVOLUCAO E PAGAMENTO

CLAUDIA APARECIDA C CAMARGO C.P.F. 091.434.199-50 R.LUIZ MANTOVANI 731 Cascavel PR CHEQUE-FISICA Pagor ate: 13/02/2017 Apontamento: 3751 Data do apontamento: 08/02/2017 Numero: UA-000005 Vcto: C/Apres. Valor faixa: C Favorecido: NELSON PADOVANI E CIA LTDA Portador: NELSON PADOVANI & CIA LTDA Motivo: POR FALTA DE PAGAMENTO

GILMAR DA SILVA RODRIGUES C.P.F. 223.403.298-92 RUA:KRAHOS,579 Cascavel PR DP DE FATURA P/ INDICACAO - FISICA Pagor ate: 13/02/2017 Apontamento: 3863 Data do apontamento: 08/02/2017 Numero: 5088 Vcto: 30/01/2017 Valor faixa: A Favorecido: MASCOR IMOVEIS LTDA Portador: BANCO ITAU UNIBANCO S.A. Motivo: POR FALTA DE DEVOLUCAO E PAGAMENTO

JAGNER JUNIOR BASSANI NASCIMENTO C.P.F. 058.243.199-95 R.SENADOR FE-LINTO MULLER 77 Braganey PR NOTA PROMISSORIA-FISICA Pagor ate: 13/02/2017 Apontamento: 3752 Data do apontamento: 08/02/2017 Numero: 01/03 Vcto: 15/09/2016 Valor faixa: A Favorecido: NELSON PADOVANI E CIA LTDA Portador: NELSON PADOVANI & CIA LTDA Motivo: POR FALTA DE PAGAMENTO

JAIRO WACHHOLZ C.P.F. 300.349.819-34 R. DAS ORQUIDEAS 383 Cascavel PR DP DE FATURA P/ INDICACAO - FISICA Pagor ate: 13/02/2017 Apontamento: 3900 Data do apontamento: 08/02/2017 Numero: 16162 Vcto: 27/01/2017 Valor faixa: A Favorecido: HOSP OFT CENTRO AVANC DA VISAQ Portador: COOPERATIVA DE CREDITO MUTUO DOS ESCRIVAS, NOTARI Motivo: POR FALTA DE DEVOLUCAO E PAGAMENTO

JOAO DUARTE CONSTRUCOES C.N.P.J. 06.104.074/0001-54 RUA VISCONDE DE GUARAPUAVA, 4551 Cascavel PR DP DE FATURA POR INDICACAO-JURIDICA Pagor ate: 13/02/2017 Apontamento: 3855 Data do apontamento: 08/02/2017 Numero: 760/02 Vcto: 28/01/2017 Valor faixa: A Favorecido: J L B FOMENTO MERCANTIL LTDA Portador: BANCO ITAU UNIBANCO S.A. Motivo: POR FALTA DE DEVOLUCAO E PAGAMENTO

JOHN LENNON GELAIN C.P.F. 072.525.049-64 RUA JURANDIR ANTONIO ZANLU-CKI, 401 Cascavel PR DP DE FATURA P/ INDICACAO - FISICA Pagor ate: 13/02/2017 Apontamento: 3870 Data do apontamento: 08/02/2017 Numero: 24145 Vcto: 30/01/2017 Valor faixa: A Favorecido: MASCOR IMOVEIS LTDA Portador

: BANCO ITAU UNIBANCO S.A. Motivo: POR FALTA DE DEVOLUCAO E PAGAMENTO

KARLA EIKO BOASTIK C.P.F. 077.811.539-95 R.SAO CRISTOVAO 47 COND ARAUCA-RIA Cascavel PR DP DE FATURA P/ INDICACAO - FISICA Pagor ate: 13/02/2017 Apontamento: 3604 Data do apontamento: 07/02/2017 Numero: STO210D/002 Vcto: 22/01/2017 Valor faixa: A Favorecido: CLAITON NEI SCHNEIKER Portador: CAIXA ECONOMICA FEDERAL S/A Motivo: POR FALTA DE DEVOLUCAO E PAGAMENTO

L. F. BERNARDINI EIRELI - ME C.N.P.J. 15.754.824/0001-24 RUA PANAMA, 1778 Cascavel PR DP DE FATURA POR INDICACAO-JURIDICA Pagor ate: 13/02/2017 Apontamento: 3847 Data do apontamento: 08/02/2017 Numero: 415943-3 Vcto: 03/02/2017 Valor faixa: A Favorecido: BOCCI ATACADO LTDA Portador: BANCO ITAU UNIBANCO S.A. Motivo: POR FALTA DE DEVOLUCAO E PAGAMENTO

LEANDRO MARCIO GROBES C.P.F. 913.207.209-00 RUA PEDRO DAL PRA, 154 Cascavel PR DP DE FATURA P/ INDICACAO - FISICA Pagor ate: 13/02/2017 Apontamento: 3853 Data do apontamento: 08/02/2017 Numero: EDA1125/05 Vcto: 20/01/2017 Valor faixa: A Favorecido: AQUISIVEL VEICULOS LTDA Portador: BANCO ITAU UNIBANCO S.A. Motivo: POR FALTA DE DEVOLUCAO E PAGAMENTO

LUCAS CLAUAR MACHADO C.P.F. 052.389.429-58 COLONIA SAPUCAIA Cascavel PR DP DE FATURA P/ INDICACAO - FISICA Pagor ate: 13/02/2017 Apontamento: 3839 Data do apontamento: 08/02/2017 Numero: 6459 Vcto: 01/02/2017 Valor faixa: D Favorecido: J MATTOS DISTRIBUIDORA DE COMBUSTIVEIS L Portador: BANCO BRADESCO S/A Motivo: POR FALTA DE DEVOLUCAO E PAGAMENTO

M. F. GOMES - ELETRONICOS EIRE C.N.P.J. 04.943.090/0001-05 RUA MARECHAL FLORIANO, 3000 Cascavel PR DP DE FATURA POR INDICACAO-JURIDICA Pagor ate: 13/02/2017 Apontamento: 3767 Data do apontamento: 08/02/2017 Numero: 00143949-1 Vcto: 31/01/2017 Valor faixa: A Favorecido: DICOMP DISTRIBUIDORA DE ELETRONICOS LTDA Portador: BANCO DO BRASIL S/A Motivo: POR FALTA DE DEVOLUCAO E PAGAMENTO

MARCIO PERONCINI DA SILVA TOM C.P.F. 616.189.859-49 R BARAO DO CERRO AZUL ESQ. C/ ERECHIMI, 1 Cascavel PR DP DE FATURA P/ INDICACAO - FISICA Pagor ate: 13/02/2017 Apontamento: 3883 Data do apontamento: 08/02/2017 Numero: GR 1503-57 Vcto: 15/01/2017 Valor faixa: A Favorecido: CONSTRUTORA SARAIVA R LTDA Portador: BANCO ITAU UNIBANCO S.A. Motivo: POR FALTA DE DEVOLUCAO E PAGAMENTO

MARCO AURELIO ALVES C.P.F. 042.685.239-79 RUA BARAWANAS, 1401 Cascavel PR DP DE FATURA P/ INDICACAO - FISICA Pagor ate: 13/02/2017 Apontamento: 3896 Data do apontamento: 08/02/2017 Numero: 08 Vcto: 30/01/2017 Valor faixa: C Favorecido: G.M. MALACARNE & CIA LTDA.ME Portador: COOPERATIVA DE CREDITO MUTUO DOS ESCRIVAS, NOTARI Motivo: POR FALTA DE DEVOLUCAO E PAGAMENTO

MARLI DE FATIMA POLTRONIERI MATS ME C.N.P.J. 22.722.208/0001-57 RUA CASTRO ALVES, 2065 Santa Tereza do Oeste PR DP DE FATURA POR INDICACAO-JURIDICA Pagor ate: 13/02/2017 Apontamento: 3672 Data do apontamento: 07/02/2017 Numero: 013646/B/D Vcto: 30/01/2017 Valor faixa: A Favorecido: LAAL COMERCIO DE MATERIAIS CERAMICOS LTDA. Portador: BANCO DO BRASIL S/A Motivo: POR FALTA DE DEVOLUCAO E PAGAMENTO

MAYARA REGIANE GODOY RIBEIRO C.P.F. 079.621.029-26 R.GILBERTO FREIRE 1093 Cascavel PR DUPLICATA COM ACEITE - FISICA Pagor ate: 13/02/2017 Apontamento: 3754 Data do apontamento: 08/02/2017 Numero: 68980/3 Vcto: 08/06/2016 Valor faixa: A Favorecido: RBF COMERCIO DE INSUMOS AGRICOLAS LTDA Portador: RBF COMERCIO DE INSUMOS AGRICOLAS LTDA Motivo: POR FALTA DE PAGAMENTO

P. L. SCHIMENDES - TRANSPORTES C.N.P.J. 09.427.474/0001-99 R CANDANGOS, 129 - Cascavel PR NOTA PROMISSORIA - JURIDICA Pagor ate: 13/02/2017 Apontamento: 3755 Data do apontamento: 08/02/2017 Numero: 41106291592 Vcto: A Vista Valor faixa: A Favorecido: BRADESCO ADMINISTRADORA DE CON-SORCIOS LTDA Portador: CLS ORGANIZACAO E ADMINISTRACAO DE DOCU-MENTOS LTDA Motivo: POR FALTA DE PAGAMENTO

SEBASTIAO VIEIRA DOS SANTOS C.P.F. 333.261.009-06 RUA CAP. LEONIDAS MARQUES,1563 Cascavel PR DP DE FATURA P/ INDICACAO - FISICA Pagor ate: 13/02/2017 Apontamento: 3880 Data do apontamento: 08/02/2017 Numero: 125928 Vcto: 30/01/2017 Valor faixa: A Favorecido: MASCOR IMOVEIS LTDA Portador: BANCO ITAU UNIBANCO S.A. Motivo: POR FALTA DE DEVOLUCAO E PAGAMENTO

TERESINHA MARIA BUCHNER - ME C.N.P.J. 25.107.914/0001-87 R RIO GRANDE DO SUL, 1657 Cascavel PR DP DE FATURA POR INDICACAO-JURI-DICA Pagor ate: 13/02/2017 Apontamento: 3907 Data do apontamento: 08/02/2017 Numero: 04008836-3 Vcto: 11/11/2016 Valor faixa: A Favorecido: PROTE-GE COM EXT EQUIP PROT IND Portador: COOPERATIVA DE CREDITO MUTUO DOS ESCRIVAS, NOTARI Motivo: POR FALTA DE DEVOLUCAO E PAGA-MENTO

TIAGO DOS SANTOS CAMARGO C.P.F. 108.021.309-09 RUA PERNAMBUCO,389, Cascavel PR DP DE FATURA P/ INDICACAO - FISICA Pag

SINDICATO DOS HOSPITAIS E ESTABELECIMENTOS DE SERVIÇOS DE SAÚDE DO PARANÁ

CONTRIBUIÇÃO SINDICAL – 2017 PARA HOSPITAIS, CLÍNICAS E DEMAIS ESTABELECIMENTOS DE SERVIÇOS DE SAÚDE.

O Sindicato dos Hospitais e Estabelecimentos de Serviço de Saúde de Oeste do Paraná -SHESOP, no uso de suas atribuições Estatutárias, na forma do artigo 605 da CLT, e em atenção ao princípio da publicidade, torna cientes os Hospitais e Estabelecimentos de Saúde de sua base territorial, de que encontram-se em curso os procedimentos de cobrança da contribuição sindical obrigatória, prevista nos artigos 578 e seguintes da CLT, referente ao exercício de 2017. Na forma do artigo 587 da CLT, o prazo para pagamento da referida contribuição expira sem multa e juros em 31.01.2017. Salientamos que o não atendimento a este edital implica no acréscimo do valor base de contribuição das cominações previstas no artigo 600 da CLT, além da aplicação de penalidades administrativas pelo Ministério do Trabalho e Emprego. Informações específicas sobre as condições de adimplemento podem ser obtidas através do telefone (45) 2101-1535 ou pelo site www.fehospar.com.br ou marciagm@policlinica.com.br, Cascavel, 23 de janeiro de 2017.

ILDEMAR MARINO CANTO PRESIDENTE DO SHESOP

(*) ANAHY, BOA VISTA APARECIDA, BRAGANEY, CAFELÂNDIA, CAMPO BONITO, CAPITÃO LEÔNIDAS MARQUES, CASCAVEL, CATANDUVAS, CÉU AZUL, CORBÉLIA, DIAMANTE DO SUL, FORMOSA DO OESTE, GUARANIQUÊ, IBEMA, IGUAÇU, IRACEMA DO OESTE, JESUITAS, LINDOESTE, NOVA AURORA, QUATRO PONTES, SANTA LÚCIA, SANTA TEREZA DO OESTE, TRÊS BARRAS DO PARANÁ, VERA CRUZ DO OESTE.

CI-1172381-E17



PODER JUDICIÁRIO DO ESTADO DO PARANÁ COMARCA DE CASCAVEL 4ª VARA CÍVEL DE CASCAVEL - PROJUDI Avenida Tancredo Neves, 2320 - Cascavel/PR - CEP: 85.805-000 - Fone: (45) 3392-5035 - E-mail: cascavel4varacivel@tjpr.jus.br

EDITAL PARA CONHECIMENTO DE TERCEIROS E INTERESSADOS

PRAZO DE 30 (TRINTA) DIAS

A Doutora Gabrielle Britto de Oliveira, Juíza de Direito da 4ª Vara Cível da Comarca de Cascavel/PR

FAZ SABER que na presente serventia tramitou a AÇÃO DE INTERDIÇÃO sob nº 0034119-49.2013.8.16.0021 em que MARIA APARECIDA DOS SANTOS moveira em face VALDECIR ARAUJO DOS SANTOS, e que nos termos da sentença proferida no movimento 105.1, já transitada em julgado, fora decretada a INTERDIÇÃO do(a) Requerido(a), declarando-o(a) absolutamente incapaz de exercer pessoalmente os atos da vida civil, nos termos do art. 4º, III e do art. 1.767, I, do Código Civil, e fora nomeado(a) CURADOR(A) o(a) Sr.(a) MARIA APARECIDA DOS SANTOS. E para conhecimento e no futuro não possam alegar ignorância ou desconhecimento, mandou expedir o presente edital para conhecimento de terceiros e interessados, que será afixado no local de costume e publicado na forma da Lei. Expedido por Cleverton Rodrigues Teixeira, matrícula nº 50.228. Cascavel, 19 de janeiro de 2017.

Gabrielle Britto de Oliveira Juíza de Direito

CI-1172837-E17



Câmara Municipal de Anahy Estado do Paraná

PORTARIA Nº 374, de 03 de fevereiro de 2017.

Dispõe sobre nomeação de servidor para ocupar Cargo de Provedor em Comissão de DIRETOR GERAL.

O Presidente da CÂMARA MUNICIPAL DE ANAHY, Estado do Paraná, no uso de suas atribuições legais e regimentais com base nas disposições do § 2º, do art. 1º, da Lei Municipal nº 529, de 09 de setembro de 2011 (Plano de Cargos e Salários dos Servidores da Câmara Municipal de Anahy),

RESOLVE:

Art. 1º - Nomear o senhor VAGNER FERNANDO GUSSON, servidor público municipal, portador do RG nº 7.669.650-0 SSP/PR, ocupante do cargo efetivo de MOTORISTA do quadro de pessoal da Prefeitura Municipal de Anahy, cedido com ônus para a Câmara Municipal de Anahy através de Termo de Disposição Funcional, para exercer o cargo de Provedor em Comissão de DIRETOR GERAL, Classe CC-1, previsto na Lei Municipal nº 529/2011.

Art. 2º - O servidor perceberá o vencimento previsto no Plano de Cargos e Salários da Câmara Municipal de Anahy, recebendo exclusivamente pela remuneração do cargo comissionado.

Art. 3º - Esta PORTARIA entrará em vigor na data sua publicação, retroagindo seus efeitos financeiros a partir de 01/02/2017.

Sede da Câmara Municipal de Anahy/PR, aos 03 de fevereiro de 2017.

VALCEIR FELIPE Presidente da Câmara Municipal de Anahy

CI-1173121-E17



CÂMARA MUNICIPAL DE MEDIANEIRA ESTADO DO PARANÁ Av. José Callegari, 300, Bairro Ipê CEP 85884-000 Fone/Fax (045)3264-2475 e-mail: camara@medianeira.com.br

PORTARIA Nº 12, DE 8 DE FEVEREIRO DE 2017

Concede Férias Regulamentares a Servidor Efetivo.

O PRESIDENTE DA CÂMARA MUNICIPAL DE MEDIANEIRA, Estado do Paraná, no uso de suas atribuições legais e regimentais,

RESOLVE:

Art. 1º Conceder, no período de 13 de fevereiro a 14 de março de 2017, férias regulamentares ao servidor Alexandre Moises Mazarro Bortolini, ocupante do cargo de Assistente Legislativo, relativas ao período aquisitivo de 09 de novembro de 2015 a 08 de novembro de 2016.

Art. 2º Esta Portaria entra em vigor nesta data, revogadas as disposições em contrário.

Sala da Presidência da Câmara Municipal de Medianeira, 8 de fevereiro de 2017.

SEBASTIÃO ANTONIO PRESIDENTE

CI-1173139-E17

LEI Nº 2.193/2017

DE: 08 de fevereiro de 2017

EMENTA: "AUTORIZA O PODER EXECUTIVO MUNICIPAL A EFETUAR O PAGAMENTO DOS VALORES RECEBIDOS A TÍTULO DE INCENTIVO FINANCEIRO PARA FORTALECIMENTO DE POLÍTICAS AFETAS À ATUAÇÃO DE AGENTES COMUNITÁRIOS DE SAÚDE E DE COMBATE ÀS ENDEMIAS QUE TRATA O ART. 9º-D DA LEI 11.350/2006 E REGULAMENTADA PELO DECRETO Nº 8.474/2015, E DÁ OUTRAS PROVIDÊNCIAS."

CLAUDIOMIRO QUADRI, Prefeito do Município de Capitão Leônidas Marques, no uso das atribuições Legais, conferidas pela Lei Orgânica deste Município, sanciono a seguinte.

LEI

Art.1º. Fica o Executivo Municipal autorizado a efetuar o pagamento dos valores recebidos de incentivo financeiro para fortalecimento de políticas afetas à atuação dos Agentes de Combate às Endemias - ACE e de Agentes Comunitários de Saúde - ACS, que trata o art. 9º-D da Lei 11.350/2006, em parcela única e nos valores e condições previstas no art. 7º do Decreto nº 8.474/2015, aos servidores que se enquadrem nas condições previstas nas referidas normas citadas.

Art. 2º. Os valores decorrentes do pagamento do incentivo financeiro para fortalecimento de políticas afetas à atuação dos Agentes de Combate às Endemias - ACE e de Agentes Comunitários de Saúde - ACS decorrente de repasse efetuado pelo Fundo Nacional de Saúde (Funasa) ao fundos de saúde Municipal com natureza jurídica prevista no disposto no art. 3º da Lei nº 8.142, de 28 de dezembro de 1990, correndo a conta de dotação orçamentária específica.

Art. 3º - O valor pago a título de incentivo financeiro para fortalecimento de políticas afetas à atuação dos Agentes de Combate às Endemias - ACE e de Agentes Comunitários de Saúde - ACS a título de incentivo financeiro de custeio ao Programa de Agentes de Endemias, configurando-se verba indenizatória, sem incidência de encargos sociais nem incorporação aos proventos.

Art. 4º. Esta lei entrará em vigor na data de sua publicação, revogando-se as disposições em contrário.

Gabinete do Prefeito de Capitão Leônidas Marques/PR, em 08 de fevereiro de 2017

CLAUDIOMIRO QUADRI

CI-1173122-E17

PREFEITO MUNICIPAL

LEI Nº 2.197/2017

De 08 de fevereiro de 2017.

Autoriza a abertura de Crédito Especial no valor de R\$ 140.246,19 (cento e quarenta mil, duzentos e quarenta e seis reais e dezenove centavos), no Orçamento Geral do Exercício de 2017, e dá outras providências:

CLAUDIOMIRO QUADRI, Prefeito do Município de Capitão Leônidas Marques, no uso das atribuições Legais, conferidas pela Lei Orgânica deste Município, sanciono a seguinte.

LEI

Art. 1º - Fica o Poder Executivo Municipal autorizado a abrir Crédito Especial no Orçamento do Exercício de 2017, no valor de R\$ 140.246,19 (cento e quarenta mil, duzentos e quarenta e seis reais e dezenove centavos), Destinados a execução/conclusão do contrato de repasse 783559/2013 processo 1004197-63 - Ministério das Cidades - MCIDADES, com a seguinte especificação:

06 - Secretaria de Obras e Serviços Urbanos 06.001 - Departamento de Serviços Urbanos Fonte: 813 CV 783559/2013 - MIN. CIDADES - PAVIMENTAÇÃO POLIEDRICA VIAS URBANAS 26.782.0014.1.331 - Pavimentação Polidétrica Urbana CV 783559/2013- MCIDADES.

4.4.90.51.00.00 - Obras e Instalações.....R\$ 140.246,19 Art. 2º - Para cobertura do que trata o Artigo anterior, fica indicado como Recurso o superávit financeiro apurado no exercício de 2016 da Fonte de Recursos 813 no valor de R\$ 86.606,49(oitenta e seis mil, seiscentos e seis reais e quarenta e nove centavos, e o Excesso de Arrecadação no exercício de 2017 no valor de R\$ 53.639,70 (cinquenta e três mil, seiscentos e trinta e nove reais e setenta centavos), provenientes do Cv 783559/2013 processo 1004197-63 - Ministério das Cidades - MCIDADES.

Art. 3º - A Contrapartida Municipal está vinculada a Dotação 06.002.15.451.0014.1.048 - 44.90.51.00.00 - Obras e Instalações, fixada na Lei nº 2.187/2016 - LOA - Lei Orçamentária Anual para o Exercício de 2017.

Art. 4º - Autoriza ainda a inclusão do Projeto especificado no artigo primeiro ao Anexo Único da Lei nº 1981/2013 - PPA - Plano Plurianual, Lei Diretrizes Orçamentária no Exercício - LDO nº 2.177/2016 para o Exercício de 2017.

Art. 5º - Esta Lei entrará em vigor na data de sua publicação.

Gabinete do Prefeito Municipal de Capitão Leônidas Marques, 08 de fevereiro de 2017

CLAUDIOMIRO QUADRI

CI-1173123-E17

PREFEITO MUNICIPAL

LEI Nº 2.195/2017

De 08 de fevereiro de 2017.

Autoriza a abertura de Crédito Especial no valor de R\$ 493.100,00 (quatrocentos e noventa e três mil e cem reais), no Orçamento Geral do Exercício de 2017, e dá outras providências:

CLAUDIOMIRO QUADRI, Prefeito do Município de Capitão Leônidas Marques, no uso das atribuições Legais, conferidas pela Lei Orgânica deste Município, sanciono a seguinte.

LEI

Art. 1º - Fica o Poder Executivo Municipal autorizado a abrir Crédito Especial no Orçamento do Exercício de 2017, no valor de R\$ 493.100,00 (quatrocentos e noventa e três mil e cem reais), Destinados a execução do contrato de repasse 834456/2016 processo 1034756-99/2016 - Ministério das Cidades - MCIDADES, com a seguinte especificação:

06 - Secretaria de Obras e Serviços Urbanos 06.002 - Departamento de Serviços Urbanos Fonte: 830 - CV 834456/2016 - MCIDADES - RECAP ASFÁLTICO

15.451.0014.1.178 - Recapeamento Asfáltico sobre Pedras Irregulares - CV 834456/2016 MCIDADES.

4.4.90.51.00.00 - Obras e Instalações.....R\$ 493.100,00 Art. 2º - Para cobertura do que trata o Artigo anterior, fica indicado como Recurso o Excesso de Arrecadação no Exercício de 2017, no valor de R\$ 493.100,00 (quatrocentos e noventa e três mil e cem reais), provenientes do contrato de repasse 834456/2016 processo 1034756-99/2016 - Ministério das Cidades - MCIDADES.

Art. 3º - A Contrapartida Municipal está vinculada a Dotação 06.002.15.451.0014.1.049 - 44.90.51.00.00 - Obras e Instalações, fixada na Lei nº 2.187/2016 - LOA - Lei Orçamentária Anual para o Exercício de 2017.

Art. 4º - Autoriza ainda a inclusão do Projeto especificado no artigo primeiro ao Anexo Único da Lei nº 1981/2013 - PPA - Plano Plurianual, Lei Diretrizes Orçamentária no Exercício - LDO nº 2.177/2016 para o Exercício de 2017.

Art. 5º - Esta Lei entrará em vigor na data de sua publicação.

Gabinete do Prefeito Municipal de Capitão Leônidas Marques em 08 de fevereiro de 2017.

CLAUDIOMIRO QUADRI

CI-1173126-E17

PREFEITO MUNICIPAL

LEI Nº 2.198/2017

De: 08 de fevereiro de 2017

EMENTA: EMENTA: CRIA O PROGRAMA DE RECUPERAÇÃO FISCAL DE CAPITÃO LEÔNIDAS MARQUES-REFISCAP, MEDIANTE PARCELAMENTO DE DÉBITOS JUNTO A FAZENDA MUNICIPAL, COM DISPENSA DE MULTA E JUROS DA FORMA QUE ESPECIFICA E DÁ OUTRAS PROVIDÊNCIAS

CLAUDIOMIRO QUADRI, Prefeito do Município de Capitão Leônidas Marques, no uso das atribuições Legais, conferidas pela Lei Orgânica deste Município, sanciono a seguinte.

LEI

Art.1º. Os débitos junto a Fazenda Pública Municipal de Capitão Leônidas Marques, envolvendo tributos e impostos, contribuições de melhoria, Impostos sobre Serviços de Qualquer Natureza, Alvarás e Taxas, lançados e inscritos ou não em dívida ativa, em fase de cobrança judicial ou não, parcelados ou não, ou que tenham sido objeto de parcelamento anterior não integralmente quitado, e as respectivas obrigações acessórias, relativos a competências vencidas até 31 de dezembro de 2016, poderão ser pagos pelo contribuinte devedor de forma parcelada e com descontos de multa e juros da seguinte forma:

I - Para pagamento à vista, em cota única, da dívida atualizada integral, será concedido desconto de 100%(Cem por cento) sobre multa e juros, devidos até a data da adesão aos termos desta Lei, com vencimento em até 10 (Dez) Dias, após assinatura da Adesão ao Programa.

II - Para pagamento parcelado em até 03 (três) meses, da dívida atualizada integral, será concedido desconto de 90%(noventa por cento) sobre juros e multas, devidos até a data da adesão aos termos desta Lei, com vencimento inicial em 10 (dez) dias, e as demais parcelas, em 30 (trinta) e 60 (sessenta dias), contados da primeira.

III - Para pagamento parcelado em até 6 (Seis) meses, da dívida atualizada integral, em parcelas fixas e iguais, será concedido o desconto de 80% (Oitenta por cento) sobre juros e multas, devidos até a data da adesão aos termos desta Lei, com vencimento inicial em 10 (dez) dias, e as demais parcelas, a cada 30 (trinta) contados da primeira.

IV - Para pagamento parcelado em até 9 (Nove) meses, da dívida atualizada integral, em parcelas fixas e iguais, será concedido o desconto de 70% (sessenta por cento) sobre juros e multas, devidos até a data da adesão aos termos desta Lei, com vencimento inicial em 10 (dez) dias, e as demais parcelas, a cada 30 (trinta) contados da primeira.

Parágrafo único: Os valores de cada parcela, referidos nos incisos II e IV deste artigo, não poderão ser inferiores a R\$100,00 (Cem reais), se pessoa física, e R\$ 300,00 (trezentos reais), se pessoa jurídica.

Art. 2º. Nos casos em que a dívida com a Fazenda Pública Municipal e seus órgãos, encontrar-se ajuizada e o contribuinte tenha apresentado embargos à execução, para se beneficiar desta Lei, deverá apresentar petição devidamente protocolizada, requerendo a desistência dos embargos, com renúncia dos direitos que fundam a ação, por motivos de parcelamento do débito, nos termos desta Lei.

Parágrafo único: Para ter direito a adesão aos parcelamentos ou benefícios desta Lei, existindo ação de cobrança ou execução fiscal ajuizada, além de apresentar requerimento descrevendo a forma de parcelamento de seu interesse, o deferimento do seu pedido estará condicionado a apresentação do recolhimento das custas judiciais e cartorárias devidas aos órgãos judiciários, bem como, dos honorários advocatícios correspondentes a 10% sobre o valor da dívida atualizada.

Art. 3º. A adesão ao programa e benefícios de descontos e parcelamentos desta Lei, constitui confissão de dívida de forma irrevogável e irretirável, considerado como transação, enquanto instrumento hábil e suficiente para execução, em caso de inadimplência do contribuinte devedor.

§ 1º - Para concessão dos benefícios constantes no Caput do artigo 3º, o beneficiário terá que estar em dia com suas obrigações perante o Departamento de Tributação do Município, mediante comprovação através de Certidão expedida pelo mesmo.

§ 2º - Os benefícios e parcelamentos constantes nesta Lei, ficarão condicionados aos pagamentos das custas processuais e honorários Advocatícios, como condição de validade de parcelamento.

Art. 4º. A adesão aos termos desta Lei será realizada através de assinatura de confissão de dívida ou termo de transação, condicionada a apresentação de documentos exigidos pela Secretaria Municipal de Finanças e eventual regulamentação por Decreto do Chefe do Executivo Municipal, a ser editado sobre matéria complementar que se fizer necessária.

Art. 5º. Caso o contribuinte beneficiado nos termos desta Lei descumpra e recair em inadimplência de mais de uma parcela, vencerá antecipadamente a integralidade da dívida, hipótese em que serão acrescidos e restabelecidos os juros e multas anteriormente descontadas, além da penalidade pecuniária de 10% sobre o valor total atualizado da dívida.

Parágrafo único: Em caso de ação judicial, a mesma será suspensa e não havendo adimplência do parcelamento objeto desta Lei, o contribuinte devedor terá a ação judicial restabelecida, com a cobrança dos acréscimos descontados a título de juros e multa, além da penalidade pecuniária de 10%, conforme previsto no caput deste artigo.

Art. 6º. Esta Lei entra em vigor na data da sua publicação oficial e terá validade até 31 de Dezembro de 2017, ficando revogadas as disposições em contrário.

Capitão Leônidas Marques, 08 de fevereiro de 2017

CLAUDIOMIRO QUADRI

CI-1173124-E17

Prefeito Municipal

MUNICÍPIO DE CAPITÃO LEÔNIDAS MARQUES - PR

AVISO DE LICITAÇÃO REGIÃO PRESENCIAL Nº 02/2017. PREÂMBULO: O MUNICÍPIO DE CAPITÃO LEÔNIDAS MARQUES, Estado do Paraná, com sede Administrativa na Av. Tancredo Neves, 502, por intermédio do PREGOEIRO designado pelo Decreto n.º 012/2017 de 06.01.2017, torna público, que realizará no dia 23 de fevereiro de 2017 às 09:00 horas, na Sala de Reuniões do Paço Municipal Anahy F. Basilio, no endereço acima mencionado, licitação na MODALIDADE DE PREGÃO PRESENCIAL, tipo MENOR PREÇO. OBJETO: Aquisição de 01(uma) Pa Carapadela, conforme especificações constantes do Termo de Referência 105/2017, com recursos do Contrato de Repasse n.º 880301/2016/MAPA/CANXA - Processo n.º 103624-55/2016, firmado a União Federal e este Município, através do Ministério da Agricultura Pecuária e Abastecimento, representado pela Caixa Econômica Federal, com o objetivo de executar ações relativas ao Programa de Apoio ao Desenvolvimento do Setor Agropecuario. DISPOSIÇÃO DO EDITAL: Cópia do edital e anexos serão fornecidos aos interessados, a partir da publicação deste termo, em horário de expediente, no Setor de Licitações da Prefeitura Municipal, sita à Av. Tancredo Neves, 502, Centro, onde poderão ser obtidos esclarecimentos referentes ao presente certame, também por e-mail e disponibilizado no portal da transparência do município.

CI-1173128-E17

CLAUDIOMIRO QUADRI

LEI N.º 2.196/2017
 DE: 08 de fevereiro de 2017
EMENTA: AUTORIZA O PODER EXECUTIVO A REPASSAR SUBVENÇÃO SOCIAL A ASSOCIAÇÃO DE PAIS E AMIGOS DOS EXCEPCIONAIS DE CAPITÃO LEÔNIDAS MARQUES – APAE, E DÁ OUTRAS PROVIDÊNCIAS.

CLAUDIOMIRO QUADRI, Prefeito do Município de Capitão Leônidas Marques, no uso das atribuições Legais, conferidas pela Lei Orgânica deste Município, sanciona a seguinte:

LEI

Art. 1º - Fica o Poder Executivo Municipal autorizado a repassar subvenção social no valor total de R\$ 69.996,00 (sessenta e nove mil, novecentos e noventa e seis reais) divididos em 12 parcelas de R\$ 5.833,00 (cinco mil, oitocentos e trinta e três reais) conforme à Associação de Pais e Amigos dos Excepcionais de Capitão Leônidas Marques, cujos recursos serão utilizados de conformidade com o Plano de Aplicação.

Art. 2º - O ato de transferência será por convênio, que deve estar em estrita conformidade com o disposto no art. 116 da Lei nº 8.666/1993, bem como as regras previstas na resolução 28/2011, Egrégio Tribunal de Contas do Estado do Paraná, sob pena de nulidade.

Art. 3º. Atendidas as exigências previstas no artigo anterior, o preâmbulo do convênio conterá, no mínimo, as seguintes informações:

- I – numeração seqüencial em série anual do convênio, com a indicação da sigla da entidade concedente dos recursos;
 - II – nome, CNPJ e endereço das entidades que estejam firmando o instrumento, bem como a respectiva natureza jurídica;
 - III – nome, endereço, número e órgão expedidor da carteira de identidade e o CPF dos respectivos titulares das entidades partícipes do convênio, ou daqueles que estiverem atuando por delegação de competência;
 - IV – a sujeição as regras do convênio e sua execução às normas pertinentes da Constituição Federal, da Constituição Estadual, da Lei Complementar nº 101, de 04 de maio de 2000, bem como da Lei Federal nº 8.666/1993, da Lei Complementar Estadual nº 113/2005, desta Resolução e demais atos normativos do Poder Público.
- Parágrafo único.** Além das informações acima citadas, o convênio voluntário deverá conter, ainda, o seguinte:
- I – o objeto e seus elementos característicos, com a descrição detalhada, objetiva, clara e precisa do que se pretende realizar ou obter, em consonância com o Plano de Trabalho, que integrará o convênio, independentemente de transcrição e compatibilidade com o plano plurianual e com a lei de diretrizes orçamentárias;
 - II – a vigência, que deverá ser fixada de acordo com o prazo previsto para a consecução do objeto e em função das metas estabelecidas;
 - III – a forma de liberação de recursos, obedecendo ao cronograma de desembolso constante do Plano de Trabalho;
 - III – a obrigatoriedade da entidade tomadora dos recursos de apresentar relatórios de execução e prestar contas dos recursos recebidos, no prazo e forma estabelecidos nesta Lei.
 - IV – hipóteses de rescisão;
 - V – a obrigatoriedade de restituição de eventual saldo de recursos, inclusive os rendimentos da aplicação financeira, à entidade concedente dos recursos, ou ao Tesouro Municipal, conforme o caso, na data de sua conclusão ou extinção;
 - VI – a garantia do livre acesso de servidores do Sistema de Controle Interno ao qual esteja subordinada a entidade concedente, além dos servidores do Tribunal de Contas, a qualquer tempo e lugar, a todos os atos e fatos relacionados direta ou indiretamente com o instrumento pactuado, quando em missão de fiscalização ou auditoria;
 - VII - a indicação do foro para dirimir dúvidas decorrentes de sua execução.

Art. 4º. A situação de regularidade da entidade tomadora dos recursos, para os efeitos desta Lei, será comprovada mediante a apresentação, no mínimo, dos seguintes documentos:

- I – certidão liberatória, expedida pelo Tribunal de Contas;
- II – certidão liberatória ou documento equivalente, expedido pelo órgão municipal competente, que se acha em dia quanto às prestações de contas do convênio, nos termos do art. 25, § 1º, inciso IV, alínea a, da Lei Complementar Federal nº 101/2000;
- III – certidão negativa quanto ao pagamento de tributos, empréstimos e financiamentos junto a entidade concedente dos recursos, nos termos do art. 25, § 1º, inciso IV, alínea a, da Lei Complementar Federal nº 101/2000.

§ 1º. Será exigida a comprovação da situação de regularidade de que trata este artigo por ocasião da liberação de cada parcela do convênio.

Art. 5º. O convênio poderá ser alterado mediante proposta das partes, devidamente justificada, a ser apresentada em prazo mínimo, antes do término de sua vigência, que vier a ser fixado pelo ordenador de despesa da entidade concedente dos recursos, levando-se em conta o tempo necessário para análise e decisão.

Parágrafo único. Eventual convalidação das despesas em desacordo com o caput deste artigo não implicará na aceitação da regularidade da execução do ato da transferência voluntária e nem afastará as responsabilidades pessoais do gestor responsável das contas.

Art. 6º. A eficácia do convênio, e respectivos aditivos, fica condicionada à publicação do respectivo extrato no Diário Oficial do Município de Capitão Leônidas Marques, até o 5º (quinto) dia útil do mês seguinte ao de sua assinatura.

Art. 7º O objeto do convênio deverá ser executado fielmente pelas partes, de acordo com as cláusulas pactuadas no instrumento e na legislação pertinente, respondendo cada uma pelas consequências de sua inexecução total ou parcial.

Art. 8º Para as aquisições de bens e serviços, fica o responsável pela aplicação dos recursos repassados obrigado ao atendimento dos princípios de economicidade e eficiência, justificando, expressamente, a opção utilizada, sob pena de responsabilidade pelos atos de gestão antieconômica.

Parágrafo único. O atendimento dos princípios de economicidade e eficiência deverá ser comprovado, mediante pesquisa de preços junto a no mínimo 03 (três) fornecedores do ramo pertinente.

Art. 9º. Caso o plano de trabalho contemple a aquisição de equipamentos e materiais permanentes, será obrigatória a estipulação do destino a ser dado aos bens remanescentes na data da extinção do acordo ou ajuste.

Parágrafo único. Os bens materiais e equipamentos adquiridos com recursos do convênio poderão, a critério da entidade concedente dos recursos ou do dirigente máximo da entidade da Administração Pública Direta ou Indireta dos Municípios, ser doado a entidade beneficiária quando, após a consecução do objeto, forem necessários para assegurar a continuidade de programa governamental.

Art. 10. As prestações de contas do convênio deverão ser formalizadas de acordo com as normas da Resolução 28/2011 do Tribunal de Contas do Estado do Paraná, até 30 (trinta) dias após o recebimento, sob pena de devolução de recursos.

Art. 11 - As despesas decorrentes desta Lei correrão por conta de recursos orçamentários próprios do Município de Capitão Leônidas Marques previstos em LOA exercício 2017, podendo ser suplementados, se necessário.

Art. 12 - O prazo do convênio será vigente por 12 meses, com efeito retroativo a janeiro de 2017.

Art. 13 - Esta Lei entrará em vigor na data de sua publicação.

Gabinete do Prefeito Municipal de Capitão Leônidas Marques, 08 de fevereiro de 2017

CLAUDIOMIRO QUADRI

CI-1173125-E17 PREFEITO MUNICIPAL

LEI N.º 2.194/2017

De 08 de fevereiro de 2017

Autoriza a abertura de Crédito Especial no valor de R\$ 40.583,78 (quarenta mil, quinhentos e oitenta e três reais e setenta e oito centavos), no Orçamento Geral do Exercício de 2017, e dá outras providências

CLAUDIOMIRO QUADRI, Prefeito do Município de Capitão Leônidas Marques, no uso das atribuições Legais, conferidas pela Lei Orgânica deste Município, sanciona a seguinte:

LEI

Art. 1º - Fica o Poder Executivo Municipal autorizado a abrir *Crédito Especial* no Orçamento do Exercício de 2017, no valor de R\$ 40.583,78 (quarenta mil, quinhentos e oitenta e três reais e setenta e oito centavos). Destinados a execução/conclusão do contrato de repasse 807547/2014, processo 1015992-58/2014, Ministério do Turismo - MTUR, com a seguinte especificação:
 04 – Secretaria de Planejamento e Desenvolvimento Urbano
 04.005 – Departamento de Turismo
 Fonte: 825 - CV 807547/2014 – Min. Do Turismo – Revitalização da Orla Municipal.
 23.695.0011.1.193 – Revitalização da Orla Municipal- Cv 807547/2014 – MTUR.
 4.4.90.51.00.00 – Obras e Instalações.....R\$ 40.583,78

Art. 2º - Para cobertura do que trata o Artigo anterior, fica indicado como Recurso o Excesso de Arrecadação no exercício de 2017 no valor de R\$ 40.583,78 (quarenta mil, quinhentos e oitenta e três reais e setenta e oito centavos), provenientes do contrato de repasse 807547/2014, processo 1015992-58/2014, Ministério do Turismo – MTUR.

Art. 3º - A Contrapartida Municipal está vinculada a Dotação 23.695.0011.1.041- 44.90.51.00.00 – Obras e Instalações, fixada na Lei nº 2.187/2016 – LOA – Lei Orçamentária Anual para o Exercício de 2017.

Art. 4º - Autoriza ainda a inclusão do Projeto especificado no artigo primeiro ao Anexo Único da Lei nº 1981/2013 – PPA - Plano Plurianual, Lei Diretrizes Orçamentária no Exercício – LDO nº 2.177/2016 para o Exercício de 2017.

Art. 5º - Esta Lei entrará em vigor na data de sua publicação.

Capitão Leônidas Marques, Estado do Paraná, 08 de fevereiro de 2017.

CLAUDIOMIRO QUADRI

CI-1173127-E17 PREFEITO MUNICIPAL



CÂMARA MUNICIPAL DE CÉU AZUL
 ESTADO DO PARANÁ

**EDITAL DE CHAMAMENTO PÚBLICO N.º 001/17
 PARA AUDIÊNCIA PÚBLICA RELATIVA ÀS METAS FISCAIS DO 3º
 QUADRIMESTRE DE 2016**

O PRESIDENTE DA CÂMARA MUNICIPAL DE CÉU AZUL, Estado do Paraná, amparado no § 4º do art. 9º e Parágrafo Único do art. 48 da Lei Complementar n.º 101/2000 e tendo em vista o disposto no art. 15 e seu § 2º da Instrução Técnica n.º 23/2004 do Tribunal de Contas do Estado do Paraná,

Torna de conhecimento público a realização de audiência pela Comissão da Administração Tributária, Financeira e Orçamentária no dia 23 de fevereiro de 2017 (quinta-feira), com início às 19 horas, nas dependências da Câmara Municipal, para a demonstração e avaliação do cumprimento das Metas Fiscais, por parte do Executivo Municipal, acompanhadas dos esclarecimentos necessários, relativos ao terceiro quadrimestre de 2016.

Atendendo princípios da administração pública, consagrados em textos legais, fazemos chamamento público para assistir à Audiência na Comissão, consoante § 4º do art. 9º da Lei Complementar n.º 101/2000 (Lei de Responsabilidade Fiscal).

Sala da Presidência da Câmara Municipal de Céu Azul, 9 de fevereiro de 2017.

Eliazar José Brizzola
 Presidente da Câmara Municipal

CI-1173138-E17



Município de CAMPO BONITO
 Administrando com o povo 2017 a 2020

Portaria 64/2017.

Súmula: Nomeia a Coordenação Municipal Intersetorial do programa Bolsa Família.

O Prefeito Municipal de Campo Bonito, Estado do Paraná, Antonio Carlos Dominiak, usando de suas atribuições legais que lhe são conferidas por lei;

RESOLVE

Art 1º - Nomeia a Coordenação Municipal Intersetorial do Programa Bolsa Família, de Campo Bonito da seguinte forma:

Secretaria Municipal de Ação Social

- Tatiane Pereira da Silva Daila Costa

Secretaria Municipal de Saúde

- Cleusa Costa

Secretaria Municipal de Educação

- Cleide Cristina Maqalhães

Art 2º Esta Portaria entra em vigor na data de sua publicação revogada as disposições em contrário e em especial a Portaria 232/2015.

Gabinete do Prefeito Municipal em 09 de Fevereiro de 2017.

ANTONIO CARLOS DOMINIAK
 Prefeito

CI-1173136-E17

Município de Braganey
 A Estrela do Oeste do Paraná
 Av. Arthur Pereira, 860 - Centro - Braganey/Pr - CEP 85.430-000 - Fone/Fax: (45) 3245-1235
 E-mail: adm@braganey.pr.gov.br - CNPJ 78.121.902/0001-73

PORTARIA: 034/2017

DATA: 09/02/2017

SÚMULA: EXONERA CARGO EM COMISSÃO E DÁ OUTRAS PROVIDÊNCIAS;

O PREFEITO DO MUNICÍPIO DE BRAGANEY, ESTADO DO PARANÁ, no uso de suas atribuições legais e com base na Legislação Municipal;

RESOLVE

ART. 1º - Exonerar a partir de 09/02/2017, o Sr **DIEGO LUCIO FERRARI FIGUEIRA**, portador do CPF. 057.345.279-20, do Cargo Diretor de Departamento CC2.

ART. 2º - Esta Portaria entra em vigor na data de 09/02/2017, sendo imediatamente revogadas as disposições em contrário e inalterado as demais.

Registre-se e Publique-se

Gabinete do Prefeito de Braganey, Estado do Paraná, em 09 de Fevereiro de 2017.

ODAIR GUERREIRO OLIVEIRA
 PREFEITO

Município de Braganey
 A Estrela do Oeste do Paraná
 Av. Arthur Pereira, 860 - Centro - Braganey/Pr - CEP 85.430-000 - Fone/Fax: (45) 3245-1235
 E-mail: adm@braganey.pr.gov.br - CNPJ 78.121.902/0001-73

PORTARIA Nº 0352017

DATA: 09/02/2017

SÚMULA: NOMEIA CARGO EM COMISSÃO E DÁ OUTRAS PROVIDÊNCIAS;

O PREFEITO DO MUNICÍPIO DE BRAGANEY, ESTADO DO PARANÁ, no uso de suas atribuições legais e com base na Legislação Municipal;

RESOLVE:

ART. 1º - Nomear a Sra. **ROSELI FERNANDES MORAIS**, portadora do RG. 9.157.287-7, ao Cargo de Assessor de Assuntos Comunitários, símbolo, CC5, devidamente lotado na Secretaria de Municipal da Saúde.

ART.2º - Esta Portaria entrará em vigor na data de sua publicação, sendo imediatamente revogadas as disposições em contrário e inalterado as demais.

Registre-se e Publique-se

Gabinete do Prefeito de Braganey, Estado do Paraná, em 09 de Fevereiro de 2017.

ODAIR GUERREIRO OLIVEIRA
 PREFEITO

CI-1173134-E17

ESTADO DO PARANÁ
MUNICÍPIO DE SÃO MIGUEL DO IGUAÇU

EXTRATO DO CONTRATO Nº 017/2017-PMSMI
 DATA DE ASSINATURA DO CONTRATO: 03 de Fevereiro de 2017.
 REFERÊNCIA: Pregão Eletrônico Nº 001/2017-PMSMI.
 CONTRATANTE: **MUNICÍPIO DE SÃO MIGUEL DO IGUAÇU-PR**
 CONTRATADA: **VACCARIN & ALFF LTDA ME CNPJ nº 18.574.431/0001-27**
 DO OBJETO: PARTICIPAÇÃO EXCLUSIVA ME-EPP para aquisição de gêneros alimentícios para serem usados nas escolas municipais, conforme segue:

| LOTE | Descrição | MARCA | Quant. | Valor Unitário | Valor Total |
|------|--|--------|-----------|----------------|--------------|
| 14 | Cereal de arroz e Aveia- Farinha de arroz, açúcar, farinha de aveia, extrato de malte, sais minerais (carbonato de cálcio, fosfato de sódio dibásico, sulfato de zinco, fumarato ferroso), vitaminas (vitamina C, niacina, vitamina E, ácido pantotênico, vitamina A, vitamina B1, vitamina B6, ácido fólico, vitamina D), probiótico e aromatizante vanilina. Contém Glúten. Contém traços de leite. Lata de 400g | DANONE | 250 Latas | R\$ 7,25 | R\$ 1.812,50 |
| 15 | Cereal de milho - Farinha de trigo enriquecida com ferro e ácido fólico, açúcar, sais minerais (fosfato de sódio dibásico, carbonato de cálcio, fumarato ferroso, sulfato de zinco), vitaminas (vitamina C, niacina, vitamina E, ácido pantotênico, vitamina A, vitamina B1, vitamina B6, ácido fólico, vitamina D) e aromatizante vanilina. Contém glúten. Contém traços de leite. Lata de 400g | DANONE | 250 Latas | R\$ 7,25 | R\$ 1.812,50 |
| 33 | Nani 1 (Lata de 400 g) Soro de leite desmembrado, oleína de palma, lactose, leite de vaca desnatado, óleo de canola, óleo de palmeira, óleo de milho, caseinato de potássio, citrato de cálcio, lecitina de soja, citrato de potássio, cloreto de potássio, vitamina C, cloreto de magnésio, cloreto de sódio, baurina, sulfato ferroso, sulfato de zinco, vitamina E, vitamina PP, pantotenato de cálcio, vitamina A, sulfato de cobre, vitamina B6, vitamina B1, vitamina D3, vitamina B2, iodeto de potássio, ácido fólico, vitamina K1, biotina, vitamina B12. Embalagem lacrada de 450g, modo de preparo na embalagem, com registro no Ministério da Agricultura SIF. | DANONE | 30 Latas | R\$ 32,90 | R\$ 987,00 |
| 38 | Cereal Multi Cereais - Farinha de trigo enriquecida com ferro e ácido fólico, açúcar, farinha de milho enriquecida com ferro e ácido fólico, farinha de arroz, sais minerais (carbonato de cálcio, fosfato de sódio dibásico, sulfato de zinco, fumarato ferroso), vitaminas (vitamina C, niacina, vitamina E, ácido pantotênico, vitamina A, vitamina B1, vitamina B6, ácido fólico, vitamina D), probiótico e aromatizante vanilina. Contém glúten. Contém traços de leite. Lata de 400g | DANONE | 250 Latas | R\$ 7,25 | R\$ 1.812,50 |

Valor Total: R\$ 6.224,50 (seis mil quatrocentos e vinte e quatro reais e cinquenta centavos)
 DO VALOR GLOBAL: R\$ 6.424,50 (seis mil quatrocentos e vinte e quatro reais e cinquenta centavos)
 FORO: Comarca de São Miguel do Iguaçu, Estado do Paraná.

CI-1173149-E17

MUNICÍPIO DE CAPITÃO LEÔNIDAS MARQUES
 DECRETO Nº 026/2017
 DATA: 06-02-2017
SÚMULA: Nomeia a servidora que menciona e dá outras providências.

O Prefeito Municipal de Capitão Leônidas Marques, Estado do Paraná, no uso de suas atribuições Legais, e com base no Artigo 139 e seguintes, da Lei Orgânica Municipal, e nas Leis Municipais nº 1.426/2009, nº 1.784/2012 e nº 1.785/2012.

DECRETA

Art. 1º - Fica nomeada **Marlowa Maffei de Freitas Barhwa**, RG. nº 10.000.659-6/PR, para ocupar o cargo em comissão de Assessora Administrativa II, símbolo CC-5, desta Municipalidade.
Art. 2º - Este Decreto entra em vigor na data de sua publicação.
 Capitão Leônidas Marques, 06 de fevereiro de 2017.

Claudioimiro Quadri
 Prefeito Municipal

CI-1173129-E17



Administrando com o povo 2017 a 2020

DECRETO Nº. 2531/2017
de 06/02/2017

SÚMULA: DESIGNA SERVIDORA
E DA OUTRAS PROVIDENCIAS.

O PREFEITO DE CAMPO BONITO ESTADO
DO PARANÁ, no uso de suas atribuições legais;

DECRETA:

ART 1º - Fica designada para exercer a função de Coordenadora, na jornada de 40:00 semanais, com gratificação de 10%, a Professora MARICLEIA DIS DA SILVA, ocupante de cargo efetivo de PROFESSORA com 20:00 semanais, portadora da matrículas funcionais 5245-0 e 439-1, a partir do dia 06/02/2017.

ART 2º Este Decreto tem amparo legal na Lei 242/98 entra em vigor na data de sua publicação, revoga-se as disposições em contrario .

Paço Municipal, Álvaro Assis Grassi, Nº 252.

ANTONIO CARLOS DOMINIAK
PREFEITO



Administrando com o povo 2017 a 2020

DECRETO Nº. 2532/2017
de 02/02/2017

SÚMULA: ADOÇÃO DE MAIS UM TURNO E
DESIGNAÇÃO DE PROFESSORA
PARA EXERCER A FUNÇÃO
DE COORDENADORA NO CMEI

O PREFEITO DE CAMPO BONITO ESTADO
DO PARANÁ, no uso de suas atribuições legais;

DECRETA:

ART 1º - Adoção de mais um turno, com gratificação de 100%, a Professora JUCEMARA MOREIRA DA LUZ, ocupante de cargo efetivo de PROFESSORA com 20:00 semanais, portadora da matrícula funcional 204-6, a partir do dia 06/02/2017.

ART2º- Fica designada para exercer a função de DIRETORA no CMEI São Francisco de Asis, na a jornada de trabalho de 40:00h semanais, com gratificação de 10% (dez por cento) sobre o valor da base dessa jornada,

ART 3º Este Decreto tem amparo legal no art. 14 e 15 da Lei 242/98 e Lei 150/93 e entra em vigor na data de sua publicação, revoga-se as disposições em contrario .

Paço Municipal, Álvaro Assis Grassi, Nº 252.

ANTONIO CARLOS DOMINIAK
PREFEITO



Administrando com o povo 2017 a 2020

DECRETO Nº. 2533/2017
de 02/02/2017

SÚMULA: ADOÇÃO DE MAIS UM TURNO E
DESIGNAÇÃO DE PROFESSORA
PARA EXERCER A FUNÇÃO
DE COORDENADORA NO CMEI

O PREFEITO DE CAMPO BONITO ESTADO
DO PARANÁ, no uso de suas atribuições legais;

DECRETA:

ART 1º - Adoção de mais um turno, com gratificação de 100%, a Professora ELIANE OLINICZ, ocupante de cargo efetivo de PROFESSORA com 20:00 semanais, portadora da matrícula funcional 52469, a partir do dia 06/02/2017.

ART2º- Fica designada para exercer a função de Coordenadora, na a jornada de trabalho de 40:00h semanais, com gratificação de 10% (dez por cento) sobre o valor da base dessa jornada,

ART 3º Este Decreto tem amparo legal no art. 14 e 15 da Lei 242/98 e entra em vigor na data de sua publicação, revoga-se as disposições em contrario .

Paço Municipal, Álvaro Assis Grassi, Nº 252.

ANTONIO CARLOS DOMINIAK
PREFEITO



Administrando com o povo 2017 a 2020

DECRETO Nº. 2535/2017
de 06/02/2017

SÚMULA: ADOÇÃO DE MAIS UM TURNO

O PREFEITO DE CAMPO BONITO ESTADO
DO PARANÁ, no uso de suas atribuições legais;

DECRETA:

ART 1º - Adoção de mais um turno , com gratificação de 100%, a Professora TREICE CZECELEVSKI SANDI, ocupante de cargo efetivo de PROFESSORA com 20:00 semanais, portadora da matrícula funcional 5271-0, a partir do dia 06/02/2017.

ART 2º Este Decreto tem amparo legal na Lei 150/93 entra em vigor na data de sua publicação, revoga-se as disposições em contrario .

Paço Municipal, Álvaro Assis Grassi, Nº 252.

ANTONIO CARLOS DOMINIAK
PREFEITO



Administrando com o povo 2017 a 2020

DECRETO Nº. 2536/2017
de 06/02/2017

SÚMULA: ADOÇÃO DE MAIS UM TURNO

O PREFEITO DE CAMPO BONITO ESTADO
DO PARANÁ, no uso de suas atribuições legais;

DECRETA:

ART 1º - Adoção de mais um turno , com gratificação de 100%, a Professora GISLAINE APARECIDA BORGES DOMINGUES, ocupante de cargo efetivo de PROFESSORA com 20:00 semanais, portadora da matrícula funcional 5248-5, a partir do dia 06/02/2017.

ART 2º Este Decreto tem amparo legal na Lei 150/93 entra em vigor na data de sua publicação, revoga-se as disposições em contrario .

Paço Municipal, Álvaro Assis Grassi, Nº 252.

ANTONIO CARLOS DOMINIAK
PREFEITO



Administrando com o povo 2017 a 2020

DECRETO Nº. 2537/2017
de 06/02/2017

SÚMULA: ADOÇÃO DE MAIS UM TURNO

O PREFEITO DE CAMPO BONITO ESTADO
DO PARANÁ, no uso de suas atribuições legais;

DECRETA:

ART 1º - Adoção de mais um turno , com gratificação de 100%, a Professora FABIELE SAMPIETRO, ocupante de cargo efetivo de PROFESSORA com 20:00 semanais, portadora da matrícula funcional 5251-55, a partir do dia 06/02/2017.

ART 2º Este Decreto tem amparo legal na Lei 150/93 entra em vigor na data de sua publicação, revoga-se as disposições em contrario .

Paço Municipal, Álvaro Assis Grassi, Nº 252.

ANTONIO CARLOS DOMINIAK
PREFEITO



Administrando com o povo 2017 a 2020

DECRETO Nº. 2538/2017
de 06/02/2017

SÚMULA: ADOÇÃO DE MAIS UM TURNO

O PREFEITO DE CAMPO BONITO ESTADO
DO PARANÁ, no uso de suas atribuições legais;

DECRETA:

ART 1º - Adoção de mais um turno , com gratificação de 100%, a Professora MARILDA CRISTIANA IGLIKOWSKI, ocupante de cargo efetivo de PROFESSORA com 20:00 semanais, portadora da matrícula funcional 5298-1, a partir do dia 06/02/2017.

ART 2º Este Decreto tem amparo legal na Lei 150/93 entra em vigor na data de sua publicação, revoga-se as disposições em contrario .

Paço Municipal, Álvaro Assis Grassi, Nº 252.

ANTONIO CARLOS DOMINIAK
PREFEITO



Administrando com o povo 2017 a 2020

DECRETO Nº. 2539/2017
de 06/02/2017

SÚMULA: ADOÇÃO DE MAIS UM TURNO

O PREFEITO DE CAMPO BONITO ESTADO
DO PARANÁ, no uso de suas atribuições legais;

DECRETA:

ART 1º - Adoção de mais um turno , com gratificação de 100%, a Professora VERINHA APARECIDA LEITE FIORESE, ocupante de cargo efetivo de PROFESSORA com 20:00 semanais, portadora da matrícula funcional 5302-3, a partir do dia 06/02/2017.

ART 2º Este Decreto tem amparo legal na Lei 150/93 entra em vigor na data de sua publicação, revoga-se as disposições em contrario .

Paço Municipal, Álvaro Assis Grassi, Nº 252.

ANTONIO CARLOS DOMINIAK
PREFEITO



Administrando com o povo 2017 a 2020

DECRETO Nº. 2540/2017
de 06/02/2017

SÚMULA: ADOÇÃO DE MAIS UM TURNO

O PREFEITO DE CAMPO BONITO ESTADO
DO PARANÁ, no uso de suas atribuições legais;

DECRETA:

ART 1º - Adoção de mais um turno , com gratificação de 100%, a Professora GENECI NAZARÉ, ocupante de cargo efetivo de PROFESSORA com 20:00 semanais, portadora da matrícula funcional 5296-5, a partir do dia 06/02/2017.

ART 2º Este Decreto tem amparo legal na Lei 150/93 entra em vigor na data de sua publicação, revoga-se as disposições em contrario .

Paço Municipal, Álvaro Assis Grassi, Nº 252.

ANTONIO CARLOS DOMINIAK
PREFEITO



Administrando com o povo 2017 a 2020

DECRETO Nº. 2542/2017
de 06/02/2017

SÚMULA: ADOÇÃO DE MAIS UM TURNO

O PREFEITO DE CAMPO BONITO ESTADO
DO PARANÁ, no uso de suas atribuições legais;

DECRETA:

ART 1º - Adoção de mais um turno , com gratificação de 100%, a Professora IRENE DE OLIVEIRA, ocupante de cargo efetivo de PROFESSORA com 20:00 semanais, portadora da matrícula funcional 5279-5, a partir do dia 06/02/2017.

ART 2º Este Decreto tem amparo legal na Lei 150/93 entra em vigor na data de sua publicação, revoga-se as disposições em contrario .

Paço Municipal, Álvaro Assis Grassi, Nº 252.

ANTONIO CARLOS DOMINIAK
PREFEITO



Administrando com o povo 2017 a 2020

DECRETO Nº. 2543/2017
de 06/02/2017

SÚMULA: ADOÇÃO DE MAIS UM TURNO

O PREFEITO DE CAMPO BONITO ESTADO
DO PARANÁ, no uso de suas atribuições legais;

DECRETA:

ART 1º - Adoção de mais um turno , com gratificação de 100%, a Professora ROSANGELA TESTONI, ocupante de cargo efetivo de PROFESSORA com 20:00 semanais, portadora da matrícula funcional 5244-2, a partir do dia 06/02/2017.

ART 2º Este Decreto tem amparo legal na Lei 150/93 entra em vigor na data de sua publicação, revoga-se as disposições em contrario .

Paço Municipal, Álvaro Assis Grassi, Nº 252.

ANTONIO CARLOS DOMINIAK
PREFEITO



Administrando com o povo 2017 a 2020

DECRETO Nº. 2544/2017
de 06/02/2017

SÚMULA: ADOÇÃO DE MAIS UM TURNO

O PREFEITO DE CAMPO BONITO ESTADO
DO PARANÁ, no uso de suas atribuições legais;

DECRETA:

ART 1º - Adoção de mais um turno , com gratificação de 100%, ao Professor RAFAEL LUIZ MIORANZA ocupante de cargo efetivo de PROFESSOR DE EDUCAÇÃO FISICA com 20:00 semanais, portador da matrícula funcional 5277-9, a partir do dia 06/02/2017.

ART 2º Este Decreto tem amparo legal na Lei 150/93 entra em vigor na data de sua publicação, revoga-se as disposições em contrario .

Paço Municipal, Álvaro Assis Grassi, Nº 252.

ANTONIO CARLOS DOMINIAK
PREFEITO



Administrando com o povo 2017 a 2020

DECRETO Nº. 2545/2017
de 06/02/2017

SÚMULA: ADOÇÃO DE MAIS UM TURNO

O PREFEITO DE CAMPO BONITO ESTADO
DO PARANÁ, no uso de suas atribuições legais;

DECRETA:

ART 1º - Adoção de mais um turno , com gratificação de 100%, a Professora ELIANE GONÇALVES KOTHE ocupante de cargo efetivo de PROFESSOR com 20:00 semanais, portadora da matrícula funcional 5249-3, a partir do dia 06/02/2017.

ART 2º Este Decreto tem amparo legal na Lei 150/93 entra em vigor na data de sua publicação, revoga-se as disposições em contrario .

Paço Municipal, Álvaro Assis Grassi, Nº 252.

ANTONIO CARLOS DOMINIAK
PREFEITO

CI-1173135-E17

| ESTADO DO PARANÁ MUNICÍPIO DE SÃO MIGUEL DO IGUAÇU | | | | | |
|---|--|-------|--------|--------------|---------------|
| TERMO DE ADJUDICAÇÃO DE PROCESSO LICITATÓRIO REPUBLICAÇÃO | | | | | |
| Anderson Luis Fernandes - Pregoeiro designado pela Portaria 31/2017, de 26 de Janeiro de 2017 no uso da prerrogativa contida no inciso XX do Artigo 4º da Lei Federal nº 10.520, data de 17 de julho de 2002; Considerando a declaração do(s) proponente(s) inexistência de interposição de recursos por parte dos proponentes, resolve ADJUDICAR a presente Licitação nestes termos: | | | | | |
| a) Processo Nº 3/2017 b) Licitação Nº 1/2017 c) Modalidade Pregão d) Data Adjudicação 09/02/2017 e) Objeto da Licitação PARTICIPAÇÃO EXCLUSIVA ME-EPP - Aquisição de gêneros alimentícios para serem usados nas escolas municipais | | | | | |
| Fornecedor: J. B. REIS & CIA LTDA CNPJ: 03.594.731/0001-09 | | | | | |
| LOTE | Descrição | MARCA | Quant. | Valor Unit. | Valor Total |
| 50 | Aflace Crespa ou Lisa (cabeça) de primeira qualidade, frescas e sãs. No ponto de maturação adequados para o consumo Intactos, com todas as partes comestíveis aproveitáveis, cor e sabor característicos. Não deverão estar danificados por lesões que afetem sua aparência e utilização. Isento de pontos amarelados ou apodrecidos, livre de sujidades, parasitas e larvas. | CEASA | 1000 | R\$ 1.900,00 | R\$ 1.900,00 |
| 51 | Abóbora Italia (kg) de primeira qualidade, frescas e sãs. No ponto de maturação adequados para o consumo Intactos, com todas as partes comestíveis aproveitáveis, cor e sabor característicos. Não deverão estar danificados por lesões que afetem sua aparência e utilização. Isento de pontos amarelados ou apodrecidos, livre de sujidades, parasitas e larvas. | CEASA | 1000 | R\$ 2.480,00 | R\$ 2.480,00 |
| 52 | Acelga (cabeças) de primeira qualidade, frescas e sãs. No ponto de maturação adequados para o consumo Intactos, com todas as partes comestíveis aproveitáveis, cor e sabor característicos. Não deverão estar danificados por lesões que afetem sua aparência e utilização. Isento de pontos amarelados ou apodrecidos, livre de sujidades, parasitas e larvas. | CEASA | 1000 | R\$ 4.850,00 | R\$ 4.850,00 |
| 53 | Batatinha monalisa, lisa, especial (kg) de primeira qualidade, frescas e sãs. No ponto de maturação adequados para o consumo Intactos, com todas as partes comestíveis aproveitáveis, cor e sabor característicos. Não deverão estar danificados por lesões que afetem sua aparência e utilização. Isento de pontos amarelados ou apodrecidos, livre de sujidades, parasitas e larvas. | CEASA | 2500 | R\$ 2.090,00 | R\$ 5.225,00 |
| 54 | Banana Caturra ou Banana Da Terra (kg) de primeira qualidade, frescas e sãs. No ponto de maturação adequados para o consumo Intactos, com todas as partes comestíveis aproveitáveis, cor e sabor característicos. Não deverão estar danificados por lesões que afetem sua aparência e utilização. Isento de pontos amarelados ou apodrecidos, livre de sujidades, parasitas e larvas. | CEASA | 10000 | R\$ 3.690,00 | R\$ 36.900,00 |
| 55 | Banana Maçã (kg) de primeira qualidade, frescas e sãs. No ponto de maturação adequados para o consumo Intactos, com todas as partes comestíveis aproveitáveis, cor e sabor característicos. Não deverão estar danificados por lesões que afetem sua aparência e utilização. Isento de pontos amarelados ou apodrecidos, livre de sujidades, parasitas e larvas. | CEASA | 1000 | R\$ 6.900,00 | R\$ 6.900,00 |
| 56 | Banana prata (kg) de primeira qualidade, frescas e sãs. No ponto de maturação adequados para o consumo Intactos, com todas as partes comestíveis aproveitáveis, cor e sabor característicos. Não deverão estar danificados por lesões que afetem sua aparência e utilização. Isento de pontos amarelados ou apodrecidos, livre de sujidades, parasitas e larvas. | CEASA | 100 | R\$ 6.950,00 | R\$ 695,00 |
| 57 | Bergamota (kg) de primeira qualidade, frescas e sãs. No ponto de maturação adequados para o consumo Intactos, com todas as partes comestíveis aproveitáveis, cor e sabor característicos. Não deverão estar danificados por lesões que afetem sua aparência e utilização. Isento de pontos amarelados ou apodrecidos, livre de sujidades, parasitas e larvas. | CEASA | 100 | R\$ 2.990,00 | R\$ 299,00 |
| 58 | Beterraba (kg) de primeira qualidade, frescas e sãs. No ponto de maturação adequados para o consumo Intactos, com todas as partes comestíveis aproveitáveis, cor e sabor característicos. Não deverão estar danificados por lesões que afetem sua aparência e utilização. Isento de pontos amarelados ou apodrecidos, livre de sujidades, parasitas e larvas. | CEASA | 1500 | R\$ 2.350,00 | R\$ 3.525,00 |
| 59 | Cebola pera nacional média (kg) de primeira qualidade, frescas e sãs. No ponto de maturação adequados para o consumo Intactos, com todas as partes comestíveis aproveitáveis, cor e sabor característicos. Não deverão estar danificados por lesões que afetem sua aparência e utilização. Isento de pontos amarelados ou apodrecidos, livre de sujidades, parasitas e larvas. | CEASA | 1900 | R\$ 2.290,00 | R\$ 4.351,00 |
| 60 | Cenoura extra AA (kg) de primeira qualidade, frescas e sãs. No ponto de maturação adequados para o consumo Intactos, com todas as partes comestíveis aproveitáveis, cor e sabor característicos. Não deverão estar danificados por lesões que afetem sua aparência e utilização. Isento de pontos amarelados ou apodrecidos, livre de sujidades, parasitas e larvas. | CEASA | 1650 | R\$ 2.050,00 | R\$ 3.382,50 |
| 61 | Chuchu (kg) de primeira qualidade, frescas e sãs. No ponto de maturação adequados para o consumo Intactos, com todas as partes comestíveis aproveitáveis, cor e sabor característicos. Não deverão estar danificados por lesões que afetem sua aparência e utilização. Isento de pontos amarelados ou apodrecidos, livre de sujidades, parasitas e larvas. | CEASA | 1500 | R\$ 2.590,00 | R\$ 3.885,00 |
| 62 | Laranja (kg) de primeira qualidade, frescas e sãs. No ponto de maturação adequados para o consumo Intactos, com todas as partes comestíveis aproveitáveis, cor e sabor característicos. Não deverão estar danificados por lesões que afetem sua aparência e utilização. Isento de pontos amarelados ou apodrecidos, livre de sujidades, parasitas e larvas. | CEASA | 10000 | R\$ 2.450,00 | R\$ 24.500,00 |
| 63 | Maçã (kg) de primeira qualidade, frescas e sãs. No ponto de maturação adequados para o consumo Intactos, com todas as partes comestíveis aproveitáveis, cor e sabor característicos. Não deverão estar danificados por lesões que afetem sua aparência e utilização. Isento de pontos amarelados ou apodrecidos, livre de sujidades, parasitas e larvas. | CEASA | 7000 | R\$ 5.980,00 | R\$ 41.860,00 |
| 64 | Mamão (kg) de primeira qualidade, frescas e sãs. No ponto de maturação adequados para o consumo Intactos, com todas as partes comestíveis aproveitáveis, cor e sabor característicos. Não deverão estar danificados por lesões que afetem sua aparência e utilização. Isento de pontos amarelados ou apodrecidos, livre de sujidades, parasitas e larvas. | CEASA | 2000 | R\$ 6.680,00 | R\$ 13.360,00 |
| 65 | Mamão papaya (kg) de primeira qualidade, frescas e sãs. No ponto de maturação adequados para o consumo Intactos, com todas as partes comestíveis aproveitáveis, cor e sabor característicos. Não deverão estar danificados por lesões que afetem sua aparência e utilização. Isento de pontos amarelados ou apodrecidos, livre de sujidades, parasitas e larvas. | CEASA | 100 | R\$ 5.990,00 | R\$ 599,00 |
| 66 | Mandioca sem casca (kg) tamanho homogêneo, grupo raiz na cor marrom, massa branca de fácil cozimento, sem resíduos terrosos ou sujidade, defeitos graves, rachaduras, injúrias por pragas ou doenças. | CEASA | 2500 | R\$ 5.390,00 | R\$ 13.475,00 |
| 67 | Melão (kg) de primeira qualidade, frescas e sãs. No ponto de maturação adequados para o consumo Intactos, com todas as partes comestíveis aproveitáveis, cor e sabor característicos. Não deverão estar danificados por lesões que afetem sua aparência e utilização. Isento de pontos amarelados ou apodrecidos, livre de sujidades, parasitas e larvas. | CEASA | 100 | R\$ 3.570,00 | R\$ 357,00 |
| 68 | Pera (kg) de primeira qualidade, frescas e sãs. No ponto de maturação adequados para o consumo Intactos, com todas as partes comestíveis aproveitáveis, cor e sabor característicos. Não deverão estar danificados por lesões que afetem sua aparência e utilização. Isento de pontos amarelados ou apodrecidos, livre de sujidades, parasitas e larvas. | CEASA | 100 | R\$ 7.490,00 | R\$ 749,00 |
| 69 | Repolho verde tamanho médio(kg), liso, fresco, de primeira, tamanho e coloração uniforme, devendo ser bem desenvolvido, firme e intacto, sem lesões | CEASA | 2200 | R\$ 1.490,00 | R\$ 3.278,00 |

| 69 | parasitas e larvas. Repolho verde tamanho médio(kg), liso, fresco, de primeira, tamanho e coloração uniforme, devendo ser bem desenvolvido, firme e intacto, sem lesões de origem física ou mecânica, perfurações e corte. | CEASA | 2200 | R\$ 1.490,00 | R\$ 3.278,00 |
|--|---|-------------|--------|--------------|---------------|
| 70 | Tomate rasteiro (kg) de primeira qualidade, frescas e sãs. No ponto de maturação adequados para o consumo Intactos, com todas as partes comestíveis aproveitáveis, cor e sabor característicos. Não deverão estar danificados por lesões que afetem sua aparência e utilização. Isento de pontos amarelados ou apodrecidos, livre de sujidades, parasitas e larvas. | CEASA | 4000 | R\$ 3.970,00 | R\$ 15.880,00 |
| 71 | Batata doce (kg) Batata doce, lisa, firme e compacta, devendo ser grauda, isenta de enfermidades, parasitas e larvas, material terroso e sujidades, sem danos físicos e mecânicos oriundos do manuseio e transporte | CEASA | 1000 | R\$ 2.680,00 | R\$ 2.680,00 |
| 72 | Abóbora Moranga, média selecionada fresca, de ótima qualidade, compacta, firme, coloração uniforme, aroma, cor, típicos da espécie, em perfeito estado de desenvolvimento, não serão permitidos danos que lhe alterem a conformação e a aparência. Necessita estar isenta de sujidades, parasitas, rachaduras, cortes e perfurações. | CEASA | 1000 | R\$ 2.680,00 | R\$ 2.680,00 |
| 73 | Mexirica (kg) | CEASA | 5000 | R\$ 4,98 | R\$ 24.900,00 |
| Valor Total - R\$ 218.710,50 | | | | | |
| Fornecedor: VACCARIN & ALFF LTDA CNPJ: 18.574.431/0001-27 | | | | | |
| LOTE | Descrição | MARCA | Quant. | Valor Unit. | Valor Total |
| 14 | Cereal de arroz e Aveia- Farinha de arroz, açúcar, farinha de aveia, extrato de malte, sais minerais | DANONE | 250 | R\$ 7,2500 | R\$ 1.812,50 |
| 15 | (carbonato de cálcio, fosfato de sódio dibásico, sulfato de zinco, fumarato ferroso), vitaminas (vitamina C, niacina, vitamina E, ácido pantotênico, vitamina A, vitamina B1, vitamina 6, ácido fólico, vitamina D), probiótico e aromatizante vanilina. Contém Glúten. Contém traços de leite. Lata de 400g | DANONE | 250 | R\$ 7,2500 | R\$ 1.812,50 |
| 33 | Cereal de milho - Farinha de trigo enriquecida com ferro e ácido fólico, açúcar, sais minerais (fosfato de sódio dibásico, carbonato de cálcio, fumarato ferroso, sulfato de zinco), vitaminas (vitamina C, niacina, vitamina, vitamina B1, vitamina B6, ácido fólico, vitamina D) e aromatizante vanilina. Contém glúten. Contém traços de leite. Lata de 400g | DANONE | 30 | R\$ 32,9000 | R\$ 987,00 |
| 38 | Cereal Multi Cereais - Farinha de trigo enriquecida com ferro e ácido fólico, açúcar, farinha de milho enriquecida com ferro e ácido fólico, farinha de arroz, sais minerais (carbonato de cálcio, fosfato de sódio dibásico, sulfato de zinco, fumarato ferroso), vitaminas (vitamina C, niacina, vitamina E, ácido pantotênico, vitamina A, vitamina B1, vitamina 6, ácido fólico, vitamina D), probiótico e aromatizante vanilina. Contém glúten. Contém traços de leite. Lata de 400g | DANONE | 250 | R\$ 7,2500 | R\$ 1.812,50 |
| Valor Total - R\$ 6.424,50 | | | | | |
| Fornecedor: EDEILSO VENDRUSCOLO - COMERCIAL - ME CNPJ: 11.886.995/0001-56 | | | | | |
| LOTE | Descrição | MARCA | Quant. | Valor Unit. | Valor Total |
| 1 | Achocolatado em pó - Açúcar, cacau em pó, soro de leite em pó, maltodextrina, estabilizante | JANDAIA | 2500 | R\$ 3,4500 | R\$ 8.625,00 |
| 2 | Arroz parboilizado tipo I, fino (pct - 5 kg) | NUTRIPAR | 1600 | R\$ 13,3000 | R\$ 21.280,00 |
| 3 | Arroz branco agulhinha, tipo I, fino (5kg) | NUTRIPAR | 500 | R\$ 13,0000 | R\$ 6.500,00 |
| 4 | Amido de Milho (cx - 500g) - Não contém glúten | APTI | 500 | R\$ 2,0900 | R\$ 1.045,00 |
| 5 | Açúcar cristal especial, branco de 1ª qualidade, acondicionado em embalagem plástica de 5 Kg (cinco quilos), com todas as informações pertinentes ao produto, previsto na legislação vigente, constando data de fabricação e validade nos pacotes individuais. | GLOBO | 1400 | R\$ 13,5000 | R\$ 18.900,00 |
| 6 | Biscoito Doce (tipo Rosquinha de Coco - 340g) Farinha de trigo enriquecida com ferro e ácido fólico, açúcar, amido de milho, açúcar invertido, gordura vegetal hidrogenada, sal, fermento químico (bicarbonato de sódio e bicarbonato de amônio), estabilizante (lecitina de soja), aromatizante, antioxidante (ácido cítrico). CONTÉM GLUTÊN. | RACINE | 1200 | R\$ 2,9500 | R\$ 3.540,00 |
| 7 | Biscoito Doce (tipo leite 800 g) farinha de trigo enriquecida com ferro e ácido fólico, açúcar, gordura vegetal, amido, fubá de milho enriquecido com ferro e ácido fólico, açúcar invertido, soro de leite em pó, sal, fermentos químicos: bicarbonato de sódio e bicarbonato de amônio, estabilizante lecitina de soja, aromatizante, acidulante ácido láctico. CONTÉM GLUTÊN | RACINE | 2500 | R\$ 7,1000 | R\$ 17.750,00 |
| 8 | Café Torrado e Moído, de 1ª Qualidade, empacotado a Vácuo puro, acondicionado em embalagem (tipo Tipilinho) de 500 g, classificação oficial brasileira (tipo 8 Cob.), com no máximo de 15% de grão P.V.A (Pretos, Verdes e Ardidos), isento de bebidas rio ou rizoana, ponto de torra média, moagem média/fina e informações na embalagem conforme legislação em vigor. Selo ABIC | ODEBRECH T | 1300 | R\$ 7,2000 | R\$ 9.360,00 |
| 9 | Canela em pó (pcte de 20g) | GERIBA | 140 | R\$ 0,9400 | R\$ 131,60 |
| 10 | Canela em rama (pcte 10g) | GERIBA | 220 | R\$ 0,9900 | R\$ 217,80 |
| 11 | Chá de Camomila ou Erva Doce (Cx c/ 10 saq) | 81 | 650 | R\$ 1,5000 | R\$ 975,00 |
| 12 | Chá Mate (caixas com 200 gr) | UNIÃO | 750 | R\$ 3,3960 | R\$ 2.547,00 |
| 13 | Cóco Ralado adoçado (100gr) | GERIBA | 320 | R\$ 2,2500 | R\$ 720,00 |
| 16 | Cravo da Índia (pcte 10g) | GERIBA | 200 | R\$ 0,8000 | R\$ 160,00 |
| 17 | Colorífico (Colorau) de 500g | GERIBA | 400 | R\$ 3,4800 | R\$ 1.392,00 |
| 18 | Biscoito de água e sal (pct 740g) Farinha de trigo enriquecida com ferro e ácido fólico, gordura vegetal, açúcar invertido, sal, amido, extrato de malte, fermentos químicos bicarbonato de sódio, | RACINE | 1000 | R\$ 4,4600 | R\$ 4.460,00 |
| 19 | bicarbonato de amônio e pirofosfato ácido de sódio, aromatizante, emulsificante lecitina de soja e melhorador de farinha metabissulfito de sódio | MONSIL | 760 | R\$ 4,0000 | R\$ 3.040,00 |
| 20 | Farinha Trigo Branco Especial (5 kg) tipo 1 enriquecida com ferro e ácido fólico com data de fabricação e com data de validade mínima de 04 meses impressos na embalagem | MONA | 1400 | R\$ 9,2000 | R\$ 12.880,00 |
| 21 | Feijão carioca tipo 1: isento de matéria terrosa, parasita, detritos animais e vegetais, pedaços de grãos ardidos, brotados, chochos, imaturos, manchados, chuvados, mofados, carunchados e descoloridos que prejudiquem sua aparência e qualidade, produção de última safra. Embalagem em pacotes de 1kg de polietileno transparente atóxico e resistente. Máximo de impurezas de 0,5% e umidade máxima de 15%. Na porção de 100g aproximadamente, 60g de carboidratos, 21g de proteínas e 1g de lipídios. Validade mínima de 6 meses a partir da data de entrega do produto. Na embalagem deverá conter data de embalagem e validade. | GRÃO DO SUL | 900 | R\$ 4,6000 | R\$ 4.140,00 |
| 22 | Fermento em pó químico s/sabor - lata de 250gr | ROYAL | 500 | R\$ 4,3000 | R\$ 2.150,00 |
| 23 | Fermento biológico seco instantâneo para pão a vácuo com 125gr | GOOD | 500 | R\$ 4,9000 | R\$ 2.450,00 |
| 24 | Fubá de milho amarelo: embalagem de 1kg de polietileno transparente, intactos, hermeticamente vedados. Produto obtido pela moagem do grão de milho desgerminado ou não, deverá ser fabricada a partir de matéria prima sã e limpa, isentas de matérias terrosas, parasitas e larvas. Não podendo apresentar resíduos, impurezas, bolor ou cheiro não característico. Não podem estar úmidos ou rançosos. Umidade | SILOTI | 1450 | R\$ 2,2000 | R\$ 3.190,00 |

| 24 | e limpa, isentas de matérias terrosas, parasitas e larvas. Não podendo apresentar resíduos, impurezas, bolor ou cheiro não característico. Não podem estar úmidos ou rançosos. Umidade máxima de 15% p/p, acidez máxima de 5% p/p e no máximo 7% de proteínas. Com rendimento mínimo após o cozimento de 2,5 vezes a mais que o peso antes da cocção. Data de fabricação de no máximo 30 dias antes da data de entrega. Validade mínima de 6 meses a partir da data de entrega do produto. Deve apresentar rotulagem com registro no ministério da saúde. | SILOTI | 1450 | R\$ 2.2000 | R\$ 3.190,00 |
|--|---|---------------|--------|-------------|---------------|
| 25 | Polvilho Doce (500g) Grupo I - Fécula | GERIBA | 220 | R\$ 2,9500 | R\$ 649,00 |
| 27 | Macarrão parafuso semolado, vitamizado (500g) Sémola de trigo enriquecida com ferro e ácido fólico, ovos pasteurizados, corantes naturais urucum e cúrcuma. CONTÉM GLUTÊN | BORTOLINI | 3500 | R\$ 2,9000 | R\$ 10.150,00 |
| 28 | Macarrão Aletria Sémola de trigo enriquecida com ferro e ácido fólico, ovos pasteurizados, | GALLO | 1100 | R\$ 3,0000 | R\$ 3.300,00 |
| 29 | Macarrão Padre Nosso Farinha de trigo especial, ovos, pasteurizados, beta-caroteno (pró-vitamina-A), semolado, vitamizado CONTÉM GLUTÊN (500g) | NINFA | 1200 | R\$ 2,1600 | R\$ 2.592,00 |
| 30 | Doce pastoso, tipo colonial. Sabores uva e abobora. Potes de 400g | LORENZ | 1200 | R\$ 3,9700 | R\$ 4.764,00 |
| 31 | Feijão preto tipo 1: isento de matéria terrosa, parasita, detritos animais e vegetais, pedaços de grãos ardidos, brotados, chochos, imaturos, manchados, chuvados, mofados, carunchados e descoloridos que prejudiquem sua aparência e qualidade, produção de última safra. Embalagem em pacotes de 1kg de polietileno transparente atóxico e resistente. Máximo de impurezas de 0,5% e umidade máxima de 15%. Na porção de 100g aproximadamente, 60g de carboidratos, 21g de proteínas e 1g de lipídios. Validade mínima de 6 meses a partir da data de entrega do produto. Na embalagem deverá conter data de embalagem e validade. | GRÃO DO SUL | 1500 | R\$ 4,6800 | R\$ 7.020,00 |
| 32 | MARGARINA VEGETAL SEM SAL, com 80% de lipídios, aspecto, cheiro, sabor e cor peculiares aos mesmos; isento de ranço e outras características indesejáveis. Embalagem de polietileno leitoso e resistente, apresentando vedação adequada. Embalagem contendo identificação, informação nutricional, lote e validade mínima de seis meses a partir da data de entrega, com registro no ministério da agricultura. Embalagem de 1 kg | COAMO FAMILIA | 800 | R\$ 5,9800 | R\$ 4.784,00 |
| 34 | Óleo de soja refinado, Tipo I (1l 900 ml) com identificação do produto, marca do fabricante, data de fabricação e prazo de validade | COAMO | 2600 | R\$ 4,2000 | R\$ 10.920,00 |
| 35 | Sagu (pcte 500g) Sagu: acondicionado em embalagens de polietileno transparente resistente, atóxico e hermeticamente vedado com até 1kg. Fabricado a partir de matérias primas sãs e limpas. Isento de impurezas, sujidades, parasitas e larvas. | LORENZ | 220 | R\$ 2,9800 | R\$ 655,60 |
| 36 | Sal Refinado lodado comum, de mesa (1 kg) | 5 ESTRELAS | 900 | R\$ 0,8000 | R\$ 720,00 |
| 37 | Vinagre de vinho tinto (750 ml) | CHEMIM | 800 | R\$ 2,9000 | R\$ 2.320,00 |
| 39 | Gelatina sabores sortidos (cx de 45g) Açúcar, gelatina, sal, vitamina C, regulador de acidez: citrato de sódio, e ácido fumarico, aromatizante, edulcorantes artificiais: aspartame, ciclamato de sódio, acesulfame de potássio e sacarina sódica e corantes artificiais: bordeaux s. e amarelo | APTI | 3000 | R\$ 0,8000 | R\$ 2.400,00 |
| 40 | crepúsculo Pó p/ preparo de bebida láctea - Açúcar, amido de milho, espessantes goma guar e goma xantana, estabilizante carboximetil celulose, vitaminas B1, B2, B6 e B12, PP e ácido fólico, aroma natural de morango e corante artificial vermelho red 40. Contém aromatizante de morango "Sabor Morango" - não contém glúten. Embalagem de 400gramas | XUKE | 30 | R\$ 9,4800 | R\$ 284,40 |
| 41 | Tempero: Oregano (pcte 100g) | GERIBA | 200 | R\$ 4,9700 | R\$ 994,00 |
| 42 | Tempero: Ervas Finas (pcte 10g) | GERIBA | 300 | R\$ 0,9000 | R\$ 270,00 |
| 49 | Alho em cabeça Tipo 5 ou 6 a granel branco - O produto não deverá apresentar umidade, problemas com coloração (escura), presença de impurezas, odor desagradável estar machucado, presença de dentes murchos e perfurados. kg | CEASA | 400 | R\$ 22,4800 | R\$ 8.992,00 |
| 44 | Presunto cozido sem capa de gordura fatiado, carne suína, água, regulador de acidez lactato de sódio, malto dextrina, sal, proteína isolada de soja, proteína de colágeno, temperos (louro, cravo, pimenta vermelha e canela) espessante carragena, estabilizante polifosfato de sódio, conservadores nitrato de sódio e nitrato de sódio, antioxidante eritorbato de sódio, realçador de sabor glutamato monossódico, corante natural carmin. Não contém glúten. (kg) | VILUC | 950 | R\$ 18,9700 | R\$ 18.021,50 |
| Valor Total - R\$ 204.289,90 | | | | | |
| Fornecedor: VENTURA E KOTZ LTDA - ME CNPJ: 26.902.964/0001-19 | | | | | |
| LOTE | Descrição | MARCA | Quant. | Valor Unit. | Valor Total |
| 43 | Carne de boi moída de 2ª (kg) refrigerada a -4°C, com teor de gordura de no Máximo 12% com retirada de gordura externa, embalada individualmente em pacotes de 2 kg. Com Registro do SIF conforme exigências da legislação. | FRICONZA TTI | 5000 | R\$ 14,8000 | R\$ 74.000,00 |
| 44 | Coxa e sobrecoxa de frango congelado -processado de 1ª qualidade, partes inteiras, sem tempero, com aspecto - cor - odor e sabor característicos, sem manchas e parasitas, acondicionados em saco plástico transparente individualmente em pacotes de 2kg. | LAR | 6000 | R\$ 6,0300 | R\$ 36.180,00 |
| 45 | Fígado Bovino pedaço (kg) de primeira qualidade. O produto deve estar acondicionado em embalagens próprias de polietileno | FRICONZA TTI | 300 | R\$ 5,9500 | R\$ 1.785,00 |
| 47 | Músculo bovino (kg) sem osso, congelado, picado e embalado em pacotes de 2 kg. Com registro no SIF conforme exigências da legislação. | FRICONZA TTI | 3800 | R\$ 11,7000 | R\$ 44.460,00 |
| 74 | Ovos de galinha vermelhos selecionados (dz) | LAR | 3600 | R\$ 3,6000 | R\$ 12.960,00 |
| 78 | Salsinha (maço de 400g) | CEASA | 2000 | R\$ 3,0000 | R\$ 6.000,00 |
| 75 | Cebolinha (maço de 400g) | CEASA | 2000 | R\$ 2,0000 | R\$ 4.000,00 |
| 76 | Pão francês de 50 gramas. Composição: farinha de trigo especial, sal, açúcar, água, reforçador, óleo emulsificante ou condicionador e fermento (seco ou biológico). A casca deverá ser dourada na parte superior. | BREAD KING | 6000 | R\$ 8,8900 | R\$ 53.340,00 |
| 77 | Pão de leite mini cachorro quente. Composição: farinha de trigo especial, leite, sal, açúcar, água, reforçador, óleo emulsificante ou condicionador e fermento (seco ou biológico). Peso 30g. | BREAD KING | 2000 | R\$ 9,8700 | R\$ 19.740,00 |
| 79 | Queijo tipo Mussarela fatiado (kg) Leite, sal, fermento lácteo, coagulante e cloreto de cálcio. NÃO CONTÉM GLUTÊN | VILUC | 950 | R\$ 23,4500 | R\$ 22.277,50 |
| Valor Total - R\$ 289.697,50 | | | | | |

SAO MIGUEL DO IGUAÇU, 09 de Fevereiro de 2017. Anderson Luis Fernandes - Pregoeiro

CI-1173142-E17

MUNICÍPIO DE CAPITÃO LEÔNIDAS MARQUES
DECRETO N° 031/2017
DATA: 08-02-2017
SÚMULA: Exonera a servidora que menciona e dá outras providências.

O Prefeito Municipal de Capitão Leônidas Marques, Estado do Paraná, no uso de suas atribuições Legais,

D E C R E T A
Art. 1º - Fica exonera da servidora **Nakiely Cristina Lopes**, RG, nº 7.630.186-7/PR, ocupante do cargo em comissão de Assessor Jurídica, símbolo CC-2, desta Municipalidade.
Art. 2º - Este Decreto entra em vigor na data de sua publicação.

Capitão Leônidas Marques – PR, 08 de fevereiro de 2017.

Claudioмиro Quadri
Prefeito Municipal

CI-1173130-E17



Município de CAMPO BONITO

Administrando com o povo

2017 a 2020

LEI Nº 1286/2017

SÚMULA – INSTITUI O PROGRAMA DE BENEFÍCIOS EVENTUAIS DENOMINADO PELA SIGLA “CAMPO BONITO SOLIDÁRIO” E REGULAMENTA SUA CONCESSÃO NO ÂMBITO SOCIAL E DAS OUTRAS PROVIDÊNCIAS.

FAÇA SABER QUE A CÂMARA MUNICIPAL DE CAMPO BONITO, ESTADO DO PARANÁ, APROVOU E EU, ANTONIO CARLOS DOMINIAK, PREFEITO MUNICIPAL, NO USO DAS ATRIBUIÇÕES QUE ME SÃO CONFERIDAS POR LEI, SANCIONO E MANDO PROMULGAR A SEGUINTE LEI:

Art. 1º - Fica instituído o Programa de Benefícios Eventuais denominado pela sigla CAMPO BONITO SOLIDÁRIO e regulamenta sua concessão no âmbito social.

Art. 2º - Considerando que, a concessão dos Benefícios Eventuais é um direito garantido na Lei Federal nº. 8.742, de 07 de dezembro de 1993, Lei Orgânica da Assistência Social (LOAS) previsto em seu artigo 22 e no artigo 15, onde especifica a competência atribuída ao município, e considerando a Resolução nº 212 de 19 de outubro de 2006 do Conselho Nacional de Assistência Social (CNAS), fica o Poder Executivo autorizado a instituir o Programa de Benefícios Eventuais e regulamentar sua concessão.

Parágrafo único: O Programa será executado pela Secretaria Municipal de Assistência Social, especificamente no Centro de Referência de Assistência Social – CRAS.

Art. 3º - Os Benefícios Eventuais consistem em uma modalidade de provisão de Proteção Social Básica (PSB) de caráter suplementar e temporário que integram organicamente as garantias do Sistema Único de Assistência Social (SUAS), fundamentados nos princípios de cidadania e dignidade da pessoa humana que, serão prestados aos cidadãos em razão de vulnerabilidade social temporária.

Art. 4º - Os Benefícios Eventuais devem integrar à rede de serviços socioassistenciais, com vistas ao atendimento das necessidades básicas, sendo destinado aos cidadãos e às famílias com impossibilidade de arcar por conta própria o enfrentamento de contingências sociais, cuja ocorrência provoca riscos e fragiliza a manutenção do indivíduo, a unidade da família e a sobrevivência de seus membros.

Art. 5º - Terão prioridade na concessão dos Benefícios Eventuais os indivíduos e as famílias em situação de vulnerabilidade social e risco pessoal que estão fragilizados pela pobreza, desemprego ou subdesemprego.

Art. 5º São espécies de Benefícios Eventuais:

- I - auxílio natalidade;
- II - auxílio funeral;
- III - auxílio alimentação;
- IV - auxílio passagem;
- V - auxílio documentos
- VI - auxílio para atender situação de risco.

Art. 6º - A comprovação das necessidades para a concessão dos Benefícios Eventuais será assegurada por profissional técnico que integre uma das equipes de referência da Proteção Social, sendo vedada qualquer comprovação complexa e vexatória de pobreza além de situações que provoquem constrangimento.

Parágrafo Único: Para a concessão de qualquer espécie de Benefício Eventual deverá ser realizada uma avaliação inicial e elaborado um Parecer Social ou Estudo Socioeconômico ou ainda Estudo Social, no primeiro atendimento daquele benefício.

Art. 7º - O Benefício Eventual na forma de Auxílio Natalidade constitui-se em uma prestação temporária, não contributiva da Assistência Social, a ser ofertado em bens de consumo, para reduzir a vulnerabilidade provocada por nascimento de membro da família.

§ 1º - O auxílio natalidade será pago na forma de Bens de Consumo que consiste no enxoval do recém-nascido, incluindo itens de vestuário e outros utensílios discriminados no Projeto Gestante.

§ 2º - O auxílio natalidade será concedido através da inclusão e participação da gestante no Grupo de acompanhamento que acontece na Secretaria de Saúde.

Art. 8º - São requisitos para concessão do Auxílio Natalidade:

- I - Comprovante gestacional;
- II - Comprovante de residência no município de no mínimo 2 (dois) anos;
- III - Documentos pessoais (RG, CPF e Título de Eleitor);
- IV - Ser beneficiário do Programa Bolsa Família ou estar cadastrada no CADÚNICO;
- V - Participação em no mínimo 08 encontros do Grupo de Gestantes da Saúde;
- VI - Encaminhamento de declaração de participação no grupo fornecida pela Saúde.

Art. 9º - O Benefício Eventual na forma de Auxílio Funeral constitui-se em uma prestação temporária, não contributiva da assistência social, em pecúnia, por uma única parcela, para reduzir a vulnerabilidade provocada por morte de membro da família.

§ 1º - O auxílio funeral será no valor de até R\$ 600,00 (seiscentos reais) sendo reajustado conforme os índices de reajuste aplicados no país.

§ 2º - O auxílio funeral poderá ser pago diretamente a qualquer parente até o 4º (quarto) grau consanguíneo e por afinidade, mediante requerimento à Assistência Social, no prazo máximo de 30 (trinta) dias, a contar do falecimento do de cujus.

§ 3º - Além do valor previsto no § 1º deste artigo, em caso de traslado do corpo do de cujus para o município, poderá ainda ser concedido o valor de até R\$ 0.50 (cinquenta centavos) por quilômetro rodado, limitado a 1.000 quilômetros.

Art. 10º - São requisitos para concessão do Auxílio Funeral:

- I - Certidão de óbito;
- II - Comprovante de residência no nome do falecido ou de quem ele comprovadamente residia (familiar, curador, tutor, etc), desde que o comprovante de residência seja no próprio município de no mínimo 2 (dois) anos;
- III - Documentos pessoais do falecido e do requerente (RG e CPF);
- IV - Comprovação das despesas com o funeral (Nota Fiscal e outros documentos comprobatórios);
- V - Possuir renda familiar per capita de no máximo 02 (dois) salários mínimos nacionais.

Parágrafo Único: Quando se tratar de falecimento de indivíduo que estiver com os vínculos familiares rompidos, em situação de abandono ou morador de rua, poderá o gestor municipal de Assistência Social, de ofício, conceder o auxílio funeral, sendo neste caso dispensado de comprovar os requisitos previstos nos parágrafos II e V deste artigo.

Art. 11º - O Benefício Eventual na forma de Auxílio Alimentação, o qual se constitui em uma prestação temporária, não contributiva da assistência social, em bens de consumo, para reduzir a vulnerabilidade provocada pela insegurança alimentar. No período de recebimento a família ficará sujeita a avaliação social.

§ 1º - A doação de uma cesta básica será pago na forma de Bens de Consumo.

§ 2º - Será doada 01 (uma) cesta básica por mês até que a família consiga suprir suas necessidades em relação à segurança alimentar.

Art. 12º - São requisitos para a concessão do Auxílio Alimentação:

- I - Comprovante de residência no município de no mínimo 2 (dois) anos;
 - II - Documentos pessoais do requerente (RG, CPF e Título de Eleitor);
 - III - Ser beneficiária do Programa Bolsa Família ou estar cadastrada no CADÚNICO;
 - IV - Possuir renda familiar igual ou inferior a ¼ do salário mínimo vigente.
- V - Realizar entrevista de trabalho antes de retirar o benefício; e ou participação assídua em grupos de profissionalização e geração de renda.

Parágrafo Único: Aos Solicitantes e familiares que estiverem em idade de ser inserido no mercado de trabalho (18 a 50 anos) deverão todos retirar o encaminhamento e apresentar comprovante de que realizaram entrevista de trabalho em empresas visando pela Agência do Trabalhador. Caso estejam fora da idade ou encontrem dificuldade frequente de ser empregado deverá obrigatoriamente participar assiduamente em grupos de profissionalização, geração de renda e palestras realizadas pelo CRAS.

Art. 13º - O Benefício Eventual na forma de Auxílio Passagem para itinerantes e usuários da Política de Assistência Social, o qual constitui-se em uma prestação temporária, não contributiva de assistência social, em pecúnia, para reduzir a vulnerabilidade provocada pela falta de renda.

§ 1º - O Auxílio com passagens será fornecido na forma de bilhete;

Art. 14º - O Auxílio passagem poderá ser concedido à andarilhos e indigentes, indivíduos que necessitam realizar visitas de familiares até 3º (terceiro) grau consanguíneo

Art. 14º - O Auxílio passagem poderá ser concedido à andarilhos e indigentes, indivíduos que necessitam realizar visitas de familiares até 3º (terceiro) grau consanguíneo hospitalizados, indivíduos que possuem familiares reclusos em outro município e para indivíduos que necessitam regularizar documentos em outros municípios, usuários da política de assistência que necessitem ir até o INSS, limitados à distância de 600 (seiscentos) quilômetros.

Art. 15º - São requisitos para a concessão do Auxílio Passagem:

- I - Comprovante de residência no município de no mínimo 2 (dois) anos;
- II - Documentos pessoais do requerente (RG, CPF e Título de Eleitor)
- III - Ser beneficiário do Programa Bolsa Família ou estar cadastrado no CADÚNICO.
- IV - Comprovar que o familiar está hospitalizado e/ou recluso na respectiva cidade, onde está sendo solicitado o auxílio.

Parágrafo Único: No caso de andarilhos, indigentes e moradores de rua, os mesmos ficam dispensados de cumprir os requisitos, devendo apenas apresentar os documentos que possuem no momento.

Art. 16º - O benefício eventual na forma de auxílio para emitir documentação civil para pessoas de baixa renda (segunda via de certidões, declarações, carteira de identidade, carteira de trabalho e CPF).

Art. 17º - O Benefício Eventual na forma de auxílio para atender situação de risco, é uma provisão suplementar e provisória de assistência social, prestada para suprir a família e o indivíduo, de modo a assegurar o atendimento de sua sobrevivência e a reconstrução de sua autonomia, nos termos do § 2º do art. 22 da Lei 8.742, de 1993.

§ 1º Entende-se por situação de risco o reconhecimento pelo Poder Público de situação anormal, advinda de baixas ou altas temperaturas, tempestades, enchentes, desabamentos, incêndios, interdição de moradia, atos de governo ou qualquer outro evento, que cause sérios danos à comunidade afetada, inclusive à segurança ou à vida de seus integrantes, situação de grave vulnerabilidade e risco social envolvendo crianças, adolescentes e idosos, atendimento a necessidade de acessibilidade de pessoas com deficiência e idosos.

Art. 18º - O Auxílio para atender situação de risco será constituído pelos seguintes benefícios:

- I - Auxílio cobertor, colchão;
- II - Auxílio material de construção e lonas;
- III - Auxílio aluguel social.

§ 1º - O auxílio cobertor e colchão serão distribuídos em forma de Bens de Consumo.

§ 2º - A quantidade de cobertores será distribuída de acordo com a necessidade e composição familiar.

§ 3º - O auxílio material de construção será distribuído na forma de bens de consumo, em valor máximo equivalente a 01 (um) salário mínimo nacional.

§ 4º - O valor do aluguel social será no máximo de R\$ 400,00 (quatrocentos reais) mensais, devendo ser realizado processo e avaliação por Assistente Social. A família estará sujeita a avaliação do prazo de recebimento do benefício, não podendo receber em prazo superior à 6 (seis) meses. Salvo exceções que será avaliado pelo gestor da Secretaria de Municipal Assistência Social.

§ 5º - Para inserção de novas famílias deverá ser limitado em até 4 (quatro) aluguéis mensais, respeitando a dotação orçamentária.

Art. 19º - São requisitos para a concessão do Auxílio para atender situação de Risco:

I - Comprovante de residência no município de no mínimo 2 (dois) anos e no local onde ocorreu a situação.

II - Documentos pessoais do requerente (RG, CPF e Título de Eleitor)

III - Ser beneficiário do Programa Bolsa Família ou estar cadastrado no CADÚNICO, exceto ao benefício de aluguel social.

Parágrafo Único: No caso do auxílio "material de construção", será necessário que a família apresente um responsável por realizar a obra e a mesma deverá ocorrer em no máximo 60 dias do recebimento do material, a equipe realizará fotos do local antes e depois da obra, para fins de organização de processo, caso a obra não seja realizada a família sofrerá penalizações legais previstas no Art. 171 do Código Penal.

Art. 20º - Os Benefícios Eventuais serão devidos à família em número igual ao das ocorrências desses eventos.

Art. 21º - Caberá ao órgão gestor da Política de Assistência Social do Município:

I - a coordenação geral, a operacionalização, o acompanhamento, a avaliação da prestação dos benefícios eventuais, bem como o seu financiamento total ou compartilhado com outras esferas de governo;

II - a realização de estudos da realidade e monitoramento da demanda para constante ampliação da concessão dos benefícios eventuais;

III - expedir as instruções e instituir formulários e modelos de documentos necessários à operacionalização dos benefícios eventuais;

Art. 22º - Cabe ao Conselho Municipal de Assistência Social a fiscalização da aplicação dos recursos destinados aos benefícios eventuais, bem como a eficácia deste no município, propondo, sempre que necessário, à revisão anual da regulamentação de concessão e valor dos mesmos.

Art. 23º - O Poder Executivo poderá celebrar os convênios que se fizerem necessários à execução desta Lei.

Art. 24º - O Programa ora instituído terá vigência por tempo indeterminado.

Art. 25º - As despesas decorrentes desta Lei correrão por conta da dotação orçamentária própria, consignada no orçamento vigente do Fundo Municipal de Assistência Social (FMAS).

§ 1º - As despesas decorrentes com execução da referida lei ocorrerão à conta de dotação orçamentária vigente:

I - 07.07020824400072.267000 Manutenção do Programa Auxílio Especial da Solidariedade

339030000- Material de Consumo. 339039000-outros serviços de terceiros

II - 07020824400072.066000 - Manutenção do Programa Inverno Quente

339032000- Material, bem ou serviço para distribuição

III - 07.07020824400072.065000 - Manutenção do Programa Mutirão da Dignidade

339032000- Material, bem ou serviço para distribuição

IV - 07.0102082440002.015 - Manutenção dos serviços Ação Social

339030000-Material de consumo

339032000- Material, bem ou serviço para distribuição gratuita

339033000-Passagens e despesas com locomoção

339036000-Outros serviços de terceiros - pessoa física

Art. 26º - As provisões relativas a programas, projetos, serviços e benefícios diretamente vinculados ao campo da saúde, educação e demais políticas setoriais não se incluem na modalidade de benefícios eventuais da assistência social, conforme Resolução do Conselho Nacional de Assistência Social nº 39/2010.

Art. 27º - Esta lei entra em vigor na data de sua publicação, revogados as disposições em contrário em especial as leis nº 309/2001, 628/07 e 698/09.

CAMPO BONITO – PR, 09 DE FEVEREIRO DE 2017.

ANTONIO CARLOS DOMINIAK
PREFEITO

CI-1173137-E17

Município de Braganey
A Estrela do Oeste do Paraná

Av. Arthur Pereira, 860 - Centro - Braganey/PR - CEP 85.430-000 - Fone/Fax: (45) 3245-1235
E-mail: adm@braganey.pr.gov.br - CNPJ 78.121.902/0001-73

DEPARTAMENTO DE COMPRAS E LICITAÇÕES
AVISO DE LICITAÇÃO
Pregão Presencial Nº. 008/2017 - Registro De Preços Nº. 005/2017
Objeto: Aquisição de Recarga de Gás de cozinha de 13 e 45 KG para utilização nas diversas secretarias municipais requisitantes.
Data da sessão de abertura: 22/02/2017 - Horário: 09h00min.
Valor estimado: R\$ 29.550,00 (vinte e nove mil e quinhentos e cinquenta reais).
Endereço: Prefeitura Municipal, Rua Arthur Pereira 860, Centro, Braganey – Paraná.
Edição disponível no site da Prefeitura ou por e-mail: licitacao.braganey@gmail.com.
Informações: (45) 3245-1235

Braganey, 09 de fevereiro de 2017.
Máris Inez Trindade Silvestro
PREGOEIRA

Odair Guerreiro Oliveira
PREFEITO MUNICIPAL

Município de Braganey
A Estrela do Oeste do Paraná

Av. Arthur Pereira, 860 - Centro - Braganey/PR - CEP 85.430-000 - Fone/Fax: (45) 3245-1235
E-mail: adm@braganey.pr.gov.br - CNPJ 78.121.902/0001-73

DEPARTAMENTO DE COMPRAS E LICITAÇÕES
AVISO DE LICITAÇÃO
Tomada de Preço Nº. 001/2017
Objeto: Contratação de empresa especializada em Serviços de administração municipal, com vistas ao atendimento dos aspectos legais, formais e técnicos aplicáveis ao setor público municipal, contemplando os serviços constantes das especificações técnicas no termo de referência, conforme especificações mínimas constantes no Anexo VI do Edital.
Órgão: Prefeitura Municipal de Braganey.
Data da sessão de abertura: 01/03/2017
Horário: 14:00 horas.
Valor estimado: R\$ 66.000,00 (Sessenta e seis mil reais).
Local: Prefeitura Municipal de Braganey, sito Avenida Arthur Pereira, 860, em Braganey – PR.
Solicitações de editais por e-mail: licitacao.braganey@gmail.com
Informações: (45) 3245-1235

Braganey, 09 de Fevereiro de 2017.
Odair Guerreiro Oliveira
Prefeito Municipal

CI-1173155-E17

REPUBLICAÇÃO
Município de Braganey
A Estrela do Oeste do Paraná

Av. Arthur Pereira, 860 - Centro - Braganey/PR - CEP 85.430-000 - Fone/Fax: (45) 3245-1235
E-mail: adm@braganey.pr.gov.br - CNPJ 78.121.902/0001-73

DECRETO Nº 130/2016
Ementa: Abre Crédito Adicional Suplementar e dá outras providências.

O Prefeito Municipal de BRAGANEY, Estado do Paraná, no uso de suas atribuições legais e das que lhe foram conferidas pela Lei Orçamentária nº 642/2015 de 25/11/2015.

Decreto:
Artigo 1º - Fica aberto no corrente Exercício o Crédito Adicional Suplementar, no Orçamento Geral do Município, no valor de R\$ 21.645,00 (vinte e um mil seiscientos e quarenta e cinco reais), destinado ao reforço das seguintes Dotações Orçamentárias:

| | | |
|---------------------------|--|------------------|
| 05.000.00.000.0000.0.000. | SECRETARIA DE FINANÇAS | |
| 05.003.00.000.0000.0.000. | DEPARTAMENTO DE CONTABILIDADE | |
| 05.003.04.123.0005.2.001. | DESPESAS COM PASSIV | |
| 122 - 3.3.90.47.00.00 | 01000 OBRIGAÇÕES TRIBUTÁRIAS E CONTRIBUTIVAS | 10.025,00 |
| 05.004.00.000.0000.0.000. | DEPARTAMENTO DE TESOURARIA | |
| 05.004.04.122.0005.2.016. | ATIVIDADES DO DEPARTAMENTO DE TESOURARIA | |
| 138 - 3.3.90.39.00.00 | 01000 OUTROS SERVIÇOS DE TERCEIROS - PESSOA JURIDICA | 3.000,00 |
| 10.000.00.000.0000.0.000. | SECRETARIA DE ESPORTES | |
| 10.002.00.000.0000.0.000. | DEPARTAMENTO DE AÇÃO DESPORTIVA | |
| 10.002.27.812.0002.0.258. | 01000 ATENDIMENTO ESPORTIVO, RECREATIVOS E DE LAZER | |
| 12.000.00.000.0000.0.000. | OUTROS SERVIÇOS DE TERCEIROS - PESSOA JURIDICA | 850,00 |
| 12.007.00.000.0000.0.000. | FUNDO MUNICIPAL DE SAÚDE | |
| 12.007.10.301.0032.2.070 | IMPLEMENTAÇÃO DOS SERVIÇOS BÁSICOS DE SAÚDE NAS UNID. DE SAÚDE | |
| 382 - 3.3.90.30.00.00 | 01303 MATERIAL DE CONSUMO | 4.740,00 |
| 12.007.10.301.0032.2.073. | 01303 MANUTENÇÃO DAS ATIVIDADES DO CÍSP | |
| 406 - 3.3.71.70.00.00 | 01303 RATEIO PELA PARTICIPAÇÃO EM CONSORCIO PÚBLICO | 3.630,00 |
| | Total Suplementação: | 21.645,00 |

Artigo 2º - Para atender o disposto no Artigo 1º deste Decreto, servirá como recurso o Cancelamento de Dotações Orçamentárias, conforme discriminação abaixo, de acordo com o Artigo 43, § 1º, Inciso III da Lei Federal nº. 4.320/64.

| | | |
|---------------------------|--|------------------|
| 07.000.00.000.0000.0.000. | SECRETARIA DA AGRICULTURA E MEIO AMBIENTE | |
| 07.003.00.000.0000.0.000. | DIVISÃO DE APOIO PARA PEQUENOS PRODUTORES | |
| 07.003.20.606.0045.2.032. | FOMENTO À PRODUÇÃO AGRÍCOLA | 2.875,00 |
| 194 - 3.3.90.14.00.00 | 01000 DIÁRIAS - PESSOAL CIVIL | 2.875,00 |
| 196 - 3.3.90.36.00.00 | 01000 OUTROS SERVIÇOS DE TERCEIROS - PESSOA FÍSICA | 11.000,00 |
| 12.000.00.000.0000.0.000. | SECRETARIA DE SAÚDE | |
| 12.007.00.000.0000.0.000. | FUNDO MUNICIPAL DE SAÚDE | |
| 12.007.10.301.0032.2.066 | PSD DA ATENÇÃO BÁSICA VARIÁVEL - SAÚDE DA FAMÍLIA - SF | 4.740,00 |
| 370 - 3.3.90.11.00.00 | 01303 MATERIAL DE CONSUMO | |
| 12.007.10.301.0032.2.073. | 01303 MANUTENÇÃO DAS ATIVIDADES DO CÍSP | 3.030,00 |
| 407 - 3.3.71.70.00.00 | 01303 RATEIO PELA PARTICIPAÇÃO EM CONSORCIO PÚBLICO | 3.030,00 |
| | Total Redução: | 21.645,00 |

Artigo 3º - Fica o Poder Executivo Municipal autorizado a atualizar os valores constantes do Anexo previsto na LDO - Lei de SIM-AM 2010/Sistema de Informações Municipais - Acompanhamento Mensal do Trabalho em Conselho de Estado, especificamente com referência ao Módulo Planejamento.

Artigo 4º - Este Decreto entrará em vigor na data de sua publicação, revogadas as disposições em contrário.

Edifício da Prefeitura Municipal de BRAGANEY, Estado do Paraná, em 24 de dezembro de 2016.

JOSENEY VIEIRA
Prefeito Municipal

CI-1173154-E17

Município de Catanduvas
CNPJ nº 76.288.82/0001-03 De mãos dadas com o povo
Código 2017/2020

EXTRATO DO 2º TERMO ADITIVO DO CONTRATO Nº 258/2015
Partes: Contratante: MUNICÍPIO DE CATANDUVAS/PR
Contratada: ELBIO CLAUDEMIR KOCH-ME
CNPJ: 08.612.493/0001-22
Modalidade: Pregão Presencial nº 03/2015
Objeto: Alteração na cláusula terceira do contrato administrativo de prestação de serviço celebrado entre as partes, aditivando a quilometragem em 1612 km e o valor de R\$ 2.274,00 (dois mil duzentos e setenta e quatro reais).
Ficam ratificadas as demais exigências do Contrato.
Data: 09/02/2017.

EXTRATO DO 2º TERMO ADITIVO DO CONTRATO Nº 260/2015
Partes: Contratante: MUNICÍPIO DE CATANDUVAS/PR
Contratada: JOSIANE DE ABREU 08805034916
CNPJ: 21.656.783/0001-36
Modalidade: Pregão Presencial nº 03/2015
Objeto: Alteração na cláusula terceira do contrato administrativo de prestação de serviço celebrado entre as partes, aditivando a quilometragem em 1820 km e o valor de R\$ 4.340,00 (quatro mil trezentos e quarenta reais).
Ficam ratificadas as demais exigências do Contrato.
Data: 09/02/2017.

EXTRATO DO 2º TERMO ADITIVO DO CONTRATO Nº 261/2015
Partes: Contratante: MUNICÍPIO DE CATANDUVAS/PR
Contratada: JUSSARA APARECIDA FILIPPUS & CIA LTDA-ME
CNPJ: 11.486.595/0001-53
Modalidade: Pregão Presencial nº 03/2015
Objeto: Alteração na cláusula terceira do contrato administrativo de prestação de serviço celebrado entre as partes, aditivando a quilometragem em 5876 km e o valor de R\$ 13.200,84 (treze mil duzentos reais e oitenta e quatro centavos).
Ficam ratificadas as demais exigências do Contrato.
Data: 09/02/2017.

EXTRATO DO 2º TERMO ADITIVO DO CONTRATO Nº 262/2015
Partes: Contratante: MUNICÍPIO DE CATANDUVAS/PR
Contratada: MARCIA LOUREIRO FAGUNDES - TURISMO
CNPJ: 21.814.269/0001-81
Modalidade: Pregão Presencial nº 03/2015
Objeto: Alteração na cláusula terceira do contrato administrativo de prestação de serviço celebrado entre as partes, aditivando a quilometragem em 5044 km e o valor de R\$ 12.380,00 (doze mil trezentos e oitenta reais).
Ficam ratificadas as demais exigências do Contrato.
Data: 09/02/2017.

CI-1173150-E17

ESTADO DO PARANÁ
MUNICÍPIO DE SÃO MIGUEL DO IGUAÇU

EXTRATO DO 1º TERMO ADITIVO AO CONTRATO Nº 006/2016-PMSM
DATA DE ASSINATURA DO TERMO ADITIVO: 23 de Janeiro de 2017.
Referência: PREGÃO PRESENCIAL Nº 031/2016 - PMSM
CONTRATANTE: MUNICÍPIO DE SÃO MIGUEL DO IGUAÇU
CONTRATADA: CATERKOM DISTRIBUIDORA DE PECAS E SERVIÇOS PARA TRATORES EIRELI - EPP
CNPJ nº 07.767.854/0001-47
DO OBJETO: Alteração contratual da cláusula terceira do contrato original para aumento do valor inicialmente contratado, com vistas ao acréscimo de R\$ 15.000,00 (quinze mil reais), correspondente a 3,75% do valor global do contrato.
FUNDAMENTAÇÃO: Artigo 65 da Lei Federal nº 8.666/93.
FORO: Comarca de São Miguel do Iguaçu, Estado do Paraná.
DEMAIS CLÁUSULAS: PERMANECEREM INALTERADAS

CI-1173131-E17

Conselho Municipal de Assistência Social
Anahy - Paraná
Lei nº 110/95 de 24 de Agosto de 1995
End.: Rua Rio da Areia, nº 5/N, Centro - Fone/fax (45)32491055 - CEP: 85.425-000.
Email: cmasanahy@hotmail.com

RESOLUÇÃO Nº 001/2017

SÚMULA: Aprova o Plano de Trabalho e os Repasses de Recursos financeiros, para Associação de Pais e Amigos dos Excepcionais de Anahy.

A Presidente do Conselho Municipal de Assistência Social no uso de suas atribuições legais, e em consonância com a Lei Municipal nº 110/95, e considerando a Deliberação da Plenária realizada em 09 de Fevereiro de 2017, às 14h, na sala de reuniões do CRAS.

RESOLVE:

Art. 1º - Aprovar o Plano de Trabalho e o repasse de recursos financeiros, para a Associação de Pais e Amigos dos Excepcionais de Anahy - Pr., para a execução do Serviço de proteção social especial de média complexidade, atendendo crianças, adolescentes e adultos com deficiência na faixa etária de 0 a 50 anos, a fim de prestar atendimento especializado de forma continuada, em período parcial, considerando as necessidades específicas de cada usuário e apoio à família.

Art. 2º - Esta Resolução entrará em vigor na data de sua publicação, revogadas as disposições em contrário.

Anahy, 09 de Fevereiro de 2017.

DAIANE LUIZA DA SILVA PINTO
Presidente do CMAS

CI-1173165-E17

Prefeitura Municipal de Anahy
ESTADO DO PARANÁ
Rua Rio da Areia, 591- Centro - Fone/Fax: (45) 3249-1149
CEP 85425-000 - ANAHY - PARANÁ
E-mail: prefeitura_anahy@hotmail.com - CNPJ 95.594.800/0001-94

PORTARIA Nº 3.112/2017

Súmula: Nomear a Comissão de Seleção e Avaliação de Propostas Apresentadas pelas Organizações da Sociedade Civil para Celebração de Termos de Colaboração, Termo de Fomento ou Acordos de Cooperação, de que trata a Lei Federal nº 13.019, de 31 de julho de 2014.

O Prefeito Municipal de Anahy, Estado do Paraná, no uso das atribuições legais e em consonância com a Lei Federal 13.019/2014, e o Decreto Municipal nº 1476/2016.

RESOLVE

Art. 1º: Nomear a Comissão de Seleção e Avaliação de Propostas Apresentadas pelas Organizações da Sociedade Civil, para Celebração de Termos de Colaboração, Termo de Fomento ou Acordos de Cooperação de que trata a Lei Federal nº 13.019/2014, e o art. 31 do Decreto Municipal 1.476/2016, que ficará composta pelos seguintes servidores públicos:

Evelly Ludwig Mariz CPF: 052.146.679-22
Merli Conigunda Botelho CPF: 210.166.310-49
Aline Raquel Gatti Bergamin CPF: 076.388.499-57

Art. 2º Esta Portaria entrará em vigor na data de sua publicação e ficam revogadas as disposições em contrário.

GABINETE DO PREFEITO DE ANAHY, ESTADO DO PARANÁ, em 08 de fevereiro de 2017.

CARLOS ANTONIO REIS
Prefeito Municipal

CI-1173166-E17

Município de Campo Bonito
Administando com o povo

TERMO DE DISPENSA DE LICITAÇÃO POR LIMITE 05/2017
PROCESSO Nº 26/2017

Dispensa a licitação, com fundamento artigo 24 da Lei nº 8.666/93, com Parecer Jurídico em anexo, a favor da pessoa jurídica VALDELI JOSE VIDAL ME, INSCRITO NO CNPJ 06.132.298/0001-70, CUJO OBJETO É: AQUISIÇÃO DE MATERIAIS DE LIMPEZA DIVERSOS PARA USO NA ESCOLA MUNICIPAL LAURO LUIS, CENTRO DE EDUCAÇÃO INFANTIL TEREZINHA FOSCHERA E CENTRO DE EDUCAÇÃO INFANTIL SÃO FRANCISCO. O custo estimado dos itens supra importa num total de R\$ 4.841,24 (quatro mil oitocentos e quarenta e um reais e vinte e quatro centavos).

Campo Bonito, 09 de Fevereiro de 2017.

TERMO DE RATIFICAÇÃO DA DISPENSA DE LICITAÇÃO POR LIMITE Nº 05/2017
PROCESSO 26/2017

RATIFICO a licitação, com fundamento artigo 24 da Lei nº 8.666/93, PARECER JURIDICO EM ANEXO, a favor da pessoa jurídica VALDELI JOSE VIDAL ME, INSCRITO NO CNPJ 06.132.298/0001-70, CUJO OBJETO É: AQUISIÇÃO DE MATERIAIS DE LIMPEZA DIVERSOS PARA USO NA ESCOLA MUNICIPAL LAURO LUIS, CENTRO DE EDUCAÇÃO INFANTIL TEREZINHA FOSCHERA E CENTRO DE EDUCAÇÃO INFANTIL SÃO FRANCISCO. O custo estimado dos itens supra importa num total de R\$ 4.841,24 (quatro mil oitocentos e quarenta e um reais e vinte e quatro centavos).

Campo Bonito, 09 de Fevereiro de 2017.

CI-1173173-E17

Município de Catanduvas
De mãos dadas com o povo

EXTRATO DO CONTRATO Nº 06/2017

Partes: CONTRATANTE: MUNICÍPIO DE CATANDUVAS
CONTRATADA: ROMAC TÉCNICA DE MÁQUINAS E EQUIPAMENTOS LTDA
CNPJ: 91.595.678/0001-10
ENDEREÇO: Rodovia RS 118 nº 5.195, km 22, Bom Sucesso, Gravatá/RS

Modalidade: PREGÃO PRESENCIAL Nº 25/2014.

Objeto: AQUISIÇÃO DE 01 (UM) ROLÔ COMPACTADOR VIBRATORIO, NOVO, DIESEL, COM POTÊNCIA MÍNIMA LÍQUIDA DE 125HP, PESO OPERACIONAL MÍNIMO DE 10.748 KG, DIREÇÃO HIDROSTÁTICA, CABINE FECHADA COM AR CONDICIONADO, mediante as condições estabelecidas no Contrato de Repasse nº 833217/2016/MDA/CAIXA.

Prazo de Execução: 180 (cento e oitenta) dias
Prazo de Vigência: 30 (trinta) dias além do prazo de execução.
Valor: R\$ 264.400,00 (duzentos e sessenta e quatro mil e quatrocentos reais)
Data: 08/02/2017

CI-1173141-E17

ESTADO DO PARANÁ
MUNICÍPIO DE SÃO MIGUEL DO IGUAÇU

TERMO DE ADJUDICAÇÃO DE PROCESSO LICITATORIO

Anderson Luis Fernandes, Propeiro designado pela Portaria 31/2017, de 26 de Janeiro de 2017 no uso da prerrogativa contida no Inciso XX do Artigo 4º da Lei Federal nº 10.520, data de 17 de julho de 2002; Considerando a declaração ao(s) proponente(s) inexistência de interposição de recursos por parte dos proponentes, resolve ADJUDICAR a presente Licitação nestes termos:

a) Processo Nº 11/2017
b) Licitação Nº 5/2017
c) Modalidade Prego
d) Data Adjudicação 09/02/2017
e) Objeto da Licitação PARTICIPAÇÃO EXCLUSIVA ME-EPP - Aquisição de equipamentos de informática

Valor Total - R\$ 3.170,00

SAO MIGUEL DO IGUAÇU, 09 de fevereiro de 2017. Anderson Luis Fernandes - Propeiro
CI-1173172-E17

| Lote | Descrição | Quant. | Valor Unit. | Valor. Total |
|------|--|--------|----------------|--------------|
| 1 | Conjuntos de computadores denominados modelo "B". Processador de 4 Núcleos / 4 Threads Socket LGA1150 com 8MB de Cache e frequência de 3,2GHz; Placa-mãe socket LGA1150 com Som/Rede/Vídeo onboard com suporte a 16GB de memória DDR3; 8GB de Memória DDR3-1333; HD de 1.0 TB; Gravador de CD/DVD-RW SATA 24x; Gabinete vertical na cor preta; Teclado USB padrão ABNT 104 teclas slim; Mouse óptico USB com Scroll; Fonte de 500W real; Caixas de Som; Mouse Pad; Estabilizador de energia 110V; Garantia de 12 meses em todo o equipamento à partir da data de entrega | 1 | R\$ 1.918,0000 | R\$ 1.918,00 |
| 3 | Impressora Matricial. Especificações: Método de Impressão: Matriz de pontos de impacto em série; 9 agulhas Direção de Impressão Bidirecional; com busca lógica para textos e gráficos; Velocidade de Impressão: Rascunho Alta Veloc.: 347cps (10cpi), 357cps (12cpi), 390cps (15cpi), Rascunho de Alta Veloc. Condes.: 383cps (17cpi), 298cps (20cpi) Rascunho: 260cps (10cpi), 312cps (12cpi), 223cps (15cpi) Rascunho Condensado: 222cps (17cpi), 260cps (20cpi) Rascunho com Ênfase: 130cps (10cpi). Jogo de Caracteres: Versão padrão (14 jogos de caracteres), jogo latino, Versão NLSP (43 jogos de caracteres), tabela itálica, PC437 (US padrão uropal), PC850 (Multilingue), PC860 (Portugues). Fontes para Códigos de Barras EAN-13, EAN-18, Interleaved 2 of 5, UPC-A, UPC-E, Code 39, Code 128, Postnet Colunas Impremíveis 80 cpi (10cpi), 96 cpi (12cpi), 120 cpi (15cpi), 137 cpi (17 cpi), 160 cpi (20 cpi) Tamanho do Papel, Folhas Soltas (LxCxA) 100 ~ 257 x 100 ~ 364 x 0,065 ~ 0,14 mm, Formatos Múltiplos (LxCxA) 100 ~ 257 x 100 ~ 364 x 0,12 ~ 0,39 mm, Envelopes n 6 (LxCxA) 165 x 92 x 0,18 ~ 0,52 mm, Envelopes n 10 (LxCxA) 241 x 105 x 0,16 ~ 0,52 mm, Formatos Contínuos (LxCxA) 101,6 ~ 254,0 x 101,6 ~ 558,8 x 0,065 ~ 0,39mm, Papel em Rolos (LxA) 216 x 0,07 ~ 0,09mm, Duração da Fita | 2 | R\$ 969,0000 | R\$ 1.938,00 |

de Impressão, 4,0 milhões de caracteres, Volume Total de Impressão (MVB) 20 milhões de linhas, Duração do Cabeçote de Impressão 400 milhões de golpes/cabo, Painel de Controle 4 interruptores e 5 LEDs, Sistemas Operacionais Windows 2000, XP, 7, 8, Vista, Armazenamento (Buffer), 128KB. Garantia de 12 meses.

Bateria Estacionária 105Ah/115Ah Especificações Técnicas: Tensão : 12V C10 : 94Ah C 20 : 105Ah C100 : 115Ah Tensão de Flutuação: de 13,2 a 13,8V @ 25°C Tensão Carga / Equalização: de 14,4 a 15,5V @ 25°C Peso : 27,1 Kg. Garantia : 2 Anos (3 Meses p/ Motores Elétricos); Dimensões (Comp x Larg x Alt) : 330 x 172 x 240mm DESCRIÇÃO * Tampa selada* evitando escape de eletrólito para o exterior Filtro anti-chamas* que permite o escape de gases e impede a penetração de chamas para o interior da bateria* Grade com liga de Chumbo-Cálcio-Prata faz com que a bateria seja a de menor perda de água no mercado e de melhor durabilidade* Design da grade radial e reforçado, que permite melhor condução de corrente e melhor durabilidade da bateria em serviço* Eletrolito Fluido permite melhor dissipação térmica da bateria, conferindo vantagens em relação a baterias VRLA que são mais sensíveis a variação de temperatura* Solda intercelular com área de solda 36% maior que baterias do mercado e permite melhor condução de corrente e melhor eficiência elétrica da bateria em processo de carga e descarga* Placas espessas de alta densidade* Separadores de polietileno, em forma de envelope, com alta resistência mecânica* Caixa e tampa de polipropileno de alta resistência a impactos, com tampas seladas por fusão do material, sem possibilidade de apresentar vazamentos. Indicador de teste* que permite imediata visualização das condições da bateria para teste. Garantia de 2 anos.

Valor Total - R\$ 8.408,00

Forneador: FLC SUPRIMENTOS LTDA ME
CNPJ: 22.371.010/0001-76

| Lote | Descrição | Quant. | Valor Unit. | Valor. Total |
|------|--|--------|----------------|--------------|
| 2 | Impressora Copiadora: Funções: Imprimir, Copiar, Digitalizar, fax, Tecnologia: Laser, Velocidade De Impressão: Preto (A4) Até 40 ppm; Saída da primeira página preto: Até 8 segundos, Resolução De Impressão Preto (Melhor): Até 1200x1200 dpi Fast Res 1200 (600x600 dpi), Pro Res 1200 (1200x1200 dpi), 600x600 dpi Funcionalidades De Software Inteligente De Impressora: Impressão Wireless Direct, SmartInstall, tecnologia Liga/desliga Automático, Volume Mensal De Páginas, Recomendado: 2000 a 6000, Ciclo De Trabalho Mensalmente, A4: Até 75.000 páginas, Capacidade Do Alimentador Automático De Documentos: Padrão, 50folhas, | 1 | R\$ 3.170,0000 | R\$ 3.170,00 |

Gramaturas de mídia suportadas, ADF: 60 a 90g/m, Velocidade de cópia Preto (A4): Até 40 ppm, Resolução de cópia: Preto (textos e gráficos): Até 600 x 600 dpi; Cor (texto e gráficos): Até 600 x 600 dpi, Número máximo de cópias: Até 99 cópias, Dimensionamento da Copiadora: 25 até 400%, Definições de copiadora: Número de cópias; Reduzir/Ampliar; Mais claro/mais escuro; Otimizar; Papel; Cópia de várias páginas; Intercalação; Seleção de bandeja Frente e verso; Modo rascunho; Ajuste de imagem; Definir como novo padrão; Restaurar padrões; Tipo de digitalização: Base plana, alimentador automático de documentos; Digitalização ADF duplex: Sim, Velocidade de digitalização (A4) Até 139ppm (preto e branco), até 14 ppm (colorido), Velocidade de digitalização frente e verso (A4): Até 35 ipm (preto e branco), até 13 ipm (colorido) Digitalização em cores: Sim, Resolução do scanner, Hardware: Até 300x300 dpi (cores, escala de cinza e monocromático, ADF): Até 1200x1200 dpi (cores, escala de cinza e monocromático, mesa); Ótica: Até 300.600, 1200 dpi, Níveis de escala de cinza/Profundidade de bits: 256; 24 bits (8bits para trabalhos frente e verso e mescla de cinza), Formatos dos arquivos digitalizados: O software de digitalização para Windows aceita os formatos de arquivo: JPG, RAW (BMP), PDF, TIFF, PNG; O software de digitalização para Mac aceita os formatos de arquivo: TIFF, PNG, JPEG, JPEG 2000, PDF, PDF pesquisável, RTF, TXT, Modos de Entrada para Digitalização Do PC: Solution Center Lite (Windows Vista, Windows XP) ou Device Stage (Windows 7,8); Software compatível com TWAIN ou WIA, Tamanho máximo da digitalização Base plana: 216x297mm, Funções avançadas dos scanner: Digitalização frente e verso, a partir do ADF; Digitalizar para unidade flash USB; Digitalizar para pasta de rede; Digitalizar para e-mail; Digitalizar para nuvem; Aperfeiçoar texto/imagem; resolução de digitalização e legível de 75 a 300 dpi Velocidade de Fax: 33,6 kbps, Resolução de Fax: Preto e branco, modo superior: Até 300x300 dpi; preto e branco, modo padrão: 203x98 dpi, Funcionalidades de Fax: Memória de Fax(A4): Até 250 páginas; suporte de redução automática de fax: Sim; remarcação Automática: Sim; Envio de Fax Adiado: Sim; Compatibilidade com detecção de toque distintivo: Sim; Fax for warding supported: Sim; Suporte de interface TAM de telefone de fax: Sim; Fax polling supported: Sim; Suporte de modo de telefone de fax: Sim; Suporte de junk barrier: Sim; precisa Caller ID; Marcação de números com a máxima velocidade: Até 100 números (cada um pode conter 100 números); Suporte de interface de PC: Sim, software não incluído; Suporte de capacidade de recuperação remota: Não; Suporte de handset telefônico: Não Funcionalidades de Software Inteligente de Fax Backup permanente de memória de fax; Encaminhamento de fax; Catálogo de endereços de

fax; Interface TAM, discagem rápida; Discagem em grupo; Rediscagem automática; Bloquear faxes indesejados; Sondagem; Enviar um fax com confirmação; Receber um fax particular, Conectividade padrão: 1 dispositivo USB 2.0 de alta velocidade; 1 host USB 2.0 de alta velocidade; 1 Ethernet Gigabit 10/100/1000Base-TX; 1 Telecom; 1 telefone Capacidades de Rede: Através de conexão de rede 100/1000 Base-TX integrada. Capacidade de impressão móvel: e-Print, Apple Air Print™, aplicativos móveis, Painel de controle: Painel de controle com tela de toque intuitiva de 3,5 polegadas (8,9cm) e exibição de gráficos coloridos; Botões (limpar, Cancelar, Ajuda, setas Direita/Esquerda, Voltar); Luz indicadora de LED (Pronto, Erro), Velocidade do processador: 800 MHz, Memória padrão: 256 MB; Máximo: 256MB, Fontes e tipos de caracteres: 84 fontes True Type escaláveis, Tipos de suportes suportados: Papel (comum, colorido, timbrado, liso, pré-impreso, pré-perfurado, reciclado, áspero); envelopes, etiquetas, cartões, transparências, definido pelo usuário; Tamanhos de mídia suportados: Bandeja 1: A4, A5, A6, RA4, B5 (JIS), B6 (JIS), 10x15 cm, Cartão postal (JIS), Cartão postal D, (JIS), Envelope (B5, C5, C6, DL); Bandeja 2, Bandeja 3 opcional: A4, A5, A6, RA4, B5 (JIS), B6 (JIS), 10x15cm, Cartão postal (JIS), Cartão postal D (JIS), Tamanhos personalizados das mídias: Bandeja 1: 76x127 a 216x356 mm; Bandeja 2: 76x127 a 216x356 mm; Bandeja 3: 76x127 a 216x356 mm

A6, RA4, B5 (JIS), B6 (JIS), 10x15 cm, Cartão postal (JIS), Cartão postal D, (JIS), Envelope (B5, C5, C6, DL); Bandeja 2, Bandeja 3 opcional: A4, A5, A6, RA4, B5 (JIS), B6 (JIS), 10x15cm, Cartão postal (JIS), Cartão postal D (JIS), Tamanhos personalizados das mídias: Bandeja 1: 76x127 a 216x356 mm; Bandeja 2, Bandeja 3 opcional: 105x148 a 216x356 mm Peso suportado da mídia: Bandeja 1: 52 a 129g/m²; Bandeja 2, Bandeja 3 opcional: 52 a 120g/m², Manuseio de impressão: Bandeja multi propósito para 100 folhas, bandeja de entrada 2 para 500 folhas, alimentador Automático de documentos (ADF) para 50 folhas; Bandeja de saída para 250 folhas, bandeja de saída, posterior para 100 folhas; Bandeja opcional para 500 folhas; Opções de frente e verso: Automática (standard); Alimentador de envelopes: Não; Bandejas para Papel Standard: 2; Capacidades de entrada: Capacidade máxima de entrada: Até 1100 folhas (com bandeja de papel opcional), Até 10 envelopes; Capacidades de saída: Capacidade máxima de saída: Até 350 folhas; OBI: Incluindo um Tonner Adicional Original incluso; GARANTIA: 12 (DOZE) MESES

Valor Total - R\$ 3.170,00

SAO MIGUEL DO IGUAÇU, 09 de fevereiro de 2017. Anderson Luis Fernandes - Propeiro
CI-1173172-E17

Prefeitura Municipal de Anahy
ESTADO DO PARANÁ
Rua Rio da Areia, 591- Centro - Fone/Fax: (45) 3249-1149
CEP 85425-000 - ANAHY - PARANÁ
E-mail: prefeitura_anahy@hotmail.com - CNPJ 95.594.800/0001-94

PROCESSO ADMINISTRATIVO 01/2017

O prefeito do Município de Anahy, Estado do Paraná, no uso de suas atribuições legais, conferidas pela Lei Orgânica Municipal, e em atendimento ao Ofício nº 001/2017, de 06/02/2017, do Departamento Municipal de Ação Social, autoriza a instauração de Processo Administrativo sob nº 01/2017, com a finalidade de celebração de convenio nos termos da Lei Federal nº 13.019/2014, para repasse de recursos financeiros para execução do Serviço de Educação Especial.

Gabinete do Prefeito de Anahy Estado do Paraná, aos 09 dias do mês de Fevereiro do ano de 2017.

CARLOS ANTONIO REIS
Prefeito Municipal

CI-1173167-E17

MUNICÍPIO DE MARIPÁ
ESTADO DO PARANÁ
Rua Luiz de Camões, 437 - CEP 85.955-000 - Fone/Fax: (44) 3687-1262
e-mail: governo@maripa.pr.gov.br / site: www.maripa.pr.gov.br
CNPJ 95.583.571/0001-02

EXTRATO DE PUBLICAÇÕES

PORTARIA Nº 30/2017
RELOTAR o servidor LAURI CARLOS ULLMANN, matrícula nº 7285.0, ocupante o cargo efetivo de Motorista, para a Secretaria de Viação, Obras e Serviços Públicos a partir de 01 de fevereiro de 2017.
PALÁCIO DAS ORQUÍDEAS EM, 09 DE FEVEREIRO DE 2017.
ANDERSON BENTO MARIA - Prefeito Municipal
RODRIGO ANDRÉ SCHANOSKI - Secretário de Administração

PORTARIA Nº 31/2017
Exonerar, a pedido, a servidora DENISE MARLENE PAGE, portadora do CPF nº 17.621.479.80, ocupante do cargo efetivo de Professor (20 horas), em 03 de fevereiro de 2017.
PALÁCIO DAS ORQUÍDEAS EM, 09 DE FEVEREIRO DE 2017.
ANDERSON BENTO MARIA - Prefeito Municipal
RODRIGO ANDRÉ SCHANOSKI - Secretário de Administração

PORTARIA Nº 32/2017
Exonerar, a pedido, a servidora CRISTIANE MICHELE DOMINGUES ZOZ, portadora do CPF nº 66.255.539.21, ocupante do cargo comissionado de Assessor do Departamento, em 08 de fevereiro de 2017.
PALÁCIO DAS ORQUÍDEAS EM, 09 DE FEVEREIRO DE 2017.
ANDERSON BENTO MARIA - Prefeito Municipal
RODRIGO ANDRÉ SCHANOSKI - Secretário de Administração

PORTARIA Nº 33/2017
Exonerar, a pedido, a servidora DAIANA ELIS GONCALVES PAULETTO, portadora do CPF nº 48.638.598.51, ocupante do cargo efetivo de Professor (20 horas), em 08 de fevereiro de 2017.
PALÁCIO DAS ORQUÍDEAS EM, 09 DE FEVEREIRO DE 2017.
ANDERSON BENTO MARIA - Prefeito Municipal
RODRIGO ANDRÉ SCHANOSKI - Secretário de Administração

PORTARIA Nº 34/2017
SÚMULA: Dispõe sobre a concessão de diárias e d outras providências.
PALÁCIO DAS ORQUÍDEAS EM, 09 DE FEVEREIRO DE 2017.
ANDERSON BENTO MARIA - Prefeito Municipal
RODRIGO ANDRÉ SCHANOSKI - Secretário de Administração

Documentos na íntegra disponíveis no diário oficial eletrônico do Município de Maripá – Endereço: www.maripa.pr.gov.br.

CI-1173161-E17

SOCIEDADE ESPÍRITA "AMOR E CARIDADE"
FUNDAÇÃO EM 08-08-1962
LEI UTILIDADE PÚBLICA MUNICIPAL Nº.1314/77
CNPJ 75.867.051/0001-14
RUA VISCONDE DE GUARAPUAVA Nº1663 - CEP 85801-160 - CASCAVEL - PARANÁ

EDITAL DE CONVOCAÇÃO - ASSEMBLEIA GERAL ORDINÁRIA

O Presidente da Sociedade Espírita Amor e Caridade – SEAC, André Luiz Sandri, vem por este Edital, CONVOCAR os sócios-administrativos a comparecerem no dia 18 de fevereiro de 2017, às 16 h (dezesseis horas), à sede da SEAC, Rua Visconde de Guarapuava, 1663, Centro, Cascavel/PR, para a seguinte:

ORDEM DO DIA:

- Apreciação e aprovação de relatório de atividades da Diretoria Executiva, ano exercício 2016;
- Apreciação de Propostas de trabalho da Diretoria Executiva e Coordenadorias para o ano de 2017;
- Apreciação e aprovação de contas e balanço anual, ano exercício 2016, da SEAC.

Cascavel, 03 de fevereiro de 2017.

André Luiz Sandri
Presidente

CI-1173157-E17
ESPIRITISMO; DOCTRINA DE AMOR E TOLERÂNCIA - ESPÍRITO MESSIAS

MUNICÍPIO DE CAPITÃO LEÔNIDAS MARQUES - PR

AVISO DE LICITAÇÃO
PREGÃO PRESENCIAL Nº 01/2017

PRÉAMBULO: O MUNICÍPIO DE CAPITÃO LEÔNIDAS MARQUES, Estado do Paraná, com sede Administrativa na Av. Tancredo Neves, 963, por meio do **PROPEIRO** designado pelo Decreto nº 012/2017 de 06/01/2017, torna público, que realizará no dia 21 de fevereiro de 2017 às 09:00 horas, na Sala de Reuniões do Paço Municipal Arnaldo F. Buzato, no endereço acima mencionado, Licitação na MODALIDADE DE PREGÃO PRESENCIAL, tipo MENOR PREÇO POR LOTE.

OBJETO: Contratação de empresa para a prestação de serviços de arrefecimento para os Componentes Municipais (32ª Edição dos Jogos Abertos Municipais - JAMP) e Campanho Municipal de Futebol de Campo de 2017), conforme especificações constantes do Termo de Referência 136/2017, de acordo com a solicitação da Secretaria Municipal de Esportes e Lazer.

RECEBIMENTO DOS ENVELOPES DE PROPOSTA E DOCUMENTAÇÃO:
Até as 08:45 horas do dia 21 de fevereiro de 2017, no Serviço de Protocolo desta Prefeitura Municipal.

VÁLIDO: O valor estimado da aquisição importa em um total de até R\$ 66.385,00 (sessenta e seis mil trezentos e oitenta e cinco reais).

DISPONIBILIDADE DO EDITAL: Cópia do edital e anexos serão fornecidos aos interessados, a partir da publicação deste termo, em horário de expediente, no Setor de Licitações da Prefeitura Municipal, sita à Av. Tancredo Neves, 962, Centro, onde poderão ser obtidos esclarecimentos referentes ao presente certame, também por e-mail e disponibilizado no portal da transparência do município.

Capitão Leônidas Marques, Estado do Paraná, em 09 de fevereiro de 2017.
Claudio Roberto Quadri
Prefeito Municipal
Drausa Silveira Torneman
Pregoeiro

CI-1173140-E17

Câmara do Município de Catanduvas
Estado do Paraná - CNPJ: 78.673.159/0001-64
Rua Dom Pedro II n 545- Centro- CEP 85470-000 Fone: (45) 3234-1315
Site: camara.catanduvas.pr.gov.br

RESOLUÇÃO Nº 003/2017

SÚMULA: Autoriza a abertura de Crédito Adicional Suplementar na importância de R\$ 4.500,00 (quatro mil e quinhentos reais) no Orçamento do Município de Catanduvas, e dá Providências.

A Câmara Municipal de Catanduvas, Estado do Paraná, aprovou e eu, Presidente deste Poder sanciono a seguinte RESOLUÇÃO:

Art. 1º - Fica aberto um Crédito Adicional Suplementar no Orçamento do Município de Catanduvas, no valor de até R\$ 4.500,00 (quatro mil e quinhentos reais), para cobrir a seguinte Dotação Orçamentária:

| | |
|---|--------------|
| 01 00 - CAMARA MUNICIPAL | |
| 01 01 - CAMARA MUNICIPAL | |
| 01031000 - Manutenção das Atividades Legislativas | |
| 339014000000 - Diárias - pessoal civil | R\$ 4.500,00 |

Art. 2º - Para cobertura do Crédito Adicional Suplementar, aberto no artigo anterior fica indicado como fonte de recursos o disposto no Artigo 43º, parágrafo 1º, inciso III, da Lei Federal nº 4.320/64, produto da anulação da seguinte Dotação Orçamentária:

| | |
|---|--------------|
| 01 00 - CAMARA MUNICIPAL | |
| 01 01 - CAMARA MUNICIPAL | |
| 01031000 - Manutenção das Atividades Legislativas | |
| 339035000000 - Serviço de consultoria | R\$ 1.500,00 |
| 339033000000 - Passagens e despesas com locomoção | R\$ 1.500,00 |
| 339036000000 - Outros serviços de terceiros - pessoa física | R\$ 1.500,00 |

Art. 3º - Esta Resolução entra em vigor na data de sua publicação.

Sala das Sessões da Câmara Municipal de Catanduvas, Estado do Paraná, em 09 de fevereiro de 2017.

ALCIDIO PIRES SOARES
Presidente

CI-1173156-E17

CONSORCIO INTERMUNICIPAL DE SAÚDE IGUAÇU
Rua Iguacu, s/nº - Loteamento Santos Dumont
Bairro Nazaré - Medianeira/PR - CEP 85.884-000
(45)3264-5062

PORTARIA N.º 008/2017, 09 de janeiro de 2017.

Súmula: Concede diária.

O Presidente do Consórcio Intermunicipal de Saúde Iguacu – CISI, Prefeito Ricardo Endrigo, no uso de suas atribuições legais, com base na Resolução 032/2013 de 18 de Outubro de 2013, publicada no dia 19/10/2013, Resolução 036/2015 de 29 de outubro de 2015, publicada em 30/10/2015, e Resolução 009/2016 de 23 de fevereiro de 2016, publicada em 24/02/2016, que dispõe sobre a instituição do regime de concessão de diárias para o custeio de despesas extraordinárias com hospedagem e alimentação a agentes públicos, resolve promulgar a seguinte:

PORTARIA

Art.1º - Conceder 01 (uma) diária de percurso para o dia 15 de fevereiro de 2017, na forma que preceitua a Resolução 032/2013 e Resolução 036/2015, para o servidor FABRÍCIO DE FAVERI, Advogado, CPF nº 038.736.219-32, para participar do curso “Início de Mandato – Módulo Licitações e Contratos”, promovido pelo TCE/PR, na cidade de Cascavel/PR.

Art. 2º - Esta portaria entra em vigor na data de sua publicação, revogadas as disposições em contrário.

Ricardo Endrigo
Presidente

CI-1173176-E17

CONSORCIO INTERMUNICIPAL DE SAÚDE IGUAÇU
Rua Iguacu, s/nº - Loteamento Santos Dumont
Bairro Nazaré - Medianeira/PR - CEP 85.884-000
(45)3264-5062

PORTARIA N.º 009/2017, 09 de janeiro de 2017.

Súmula: Concede diária.

O Presidente do Consórcio Intermunicipal de Saúde Iguacu – CISI, Prefeito Ricardo Endrigo, no uso de suas atribuições legais, com base na Resolução 032/2013 de 18 de Outubro de 2013, publicada no dia 19/10/2013, Resolução 036/2015 de 29 de outubro de 2015, publicada em 30/10/2015, e Resolução 009/2016 de 23 de fevereiro de 2016, publicada em 24/02/2016, que dispõe sobre a instituição do regime de concessão de diárias para o custeio de despesas extraordinárias com hospedagem e alimentação a agentes públicos, resolve promulgar a seguinte:

PORTARIA

Art.1º - Conceder 01 (uma) diária de percurso para o dia 15 de fevereiro de 2017, na forma que preceitua a Resolução 032/2013 e Resolução 036/2015, para a servidora SILVIA VANNINI, Assessora de Direção, CPF nº 370.458.579-34, para participar do curso “Início de Mandato – Módulo Licitações e Contratos”, promovido pelo TCE/PR, na cidade de Cascavel/PR.

Art. 2º - Esta portaria entra em vigor na data de sua publicação, revogadas as disposições em contrário.

Ricardo Endrigo
Presidente

CI-1173177-E17

Município de Campo Bonito
Adm. 2017 a 2020
Administrando com o povo

PROCESSO Nº 20/2017
LICITAÇÃO MODALIDADE PREGÃO Nº 12/2017

AVISO DE HOMOLOGAÇÃO

Fica homologado o julgamento proferido pela Comissão de Licitação, sobre o Processo de Licitação nº 20/2017, que tem por objetivo AQUISIÇÃO DE COMBUSTÍVEIS (GASOLINA - COMUM, ALCOOL HIDRATADO, DIESEL COMUM) PARA ABASTECIMENTO DIRETAMENTE NAS BOMBAS, CONFORME NECESSIDADE, DOS VEÍCULOS E MÁQUINAS DA FROTA MUNICIPAL E DEMAIS ESPECIFICAÇÕES DO PRESENTE EDITAL, conforme Mapa Comparativo de Preços em Anexo ao Processo, a favor da seguinte empresa:

K.R. PASQUALOTTO & CIA LTDA EPP, CNPJ 04.926.805/0001-11, com os seguintes valores:
DIESEL COMUM – 140.000 LITROS – VALOR R\$ 2,93 (Dois reais e noventa e três centavos);
GASOLINA COMUM – 50.000 LITROS – VALOR R\$ 3,85 (três reais e oitenta e cinco centavos);
ALCOOL (ETANOL) – 6.000 LITROS – VALOR R\$ 2,99 (Dois reais e noventa e nove centavos);

R. BUHLER COMBUSTÍVEIS LTDA, CNPJ 14.646.972/0001-62, com o valor:
DIESEL-S10- 10.000 LITROS- VALOR R\$ 2,99 (Dois reais e noventa e nove centavos)

Campo Bonito, 09 de fevereiro de 2017.

Antonio Carlos Boriniak
Prefeito Municipal

Município de Campo Bonito
Adm. 2017 a 2020
Administrando com o povo

Pregão Presencial nº 12/2017
PROCESSO Nº 20/2017

ADJUDICAÇÃO

Em conformidade com o inciso IV do art. 3º e inciso XX, art. 4º da Lei Ordinária nº 10.520/2002, adjudico o procedimento licitatório em epígrafe em favor da empresa:

K.R. PASQUALOTTO & CIA LTDA EPP, CNPJ 04.926.805/0001-11, com os seguintes valores:
DIESEL COMUM – 140.000 LITROS – VALOR R\$ 2,93 (Dois reais e noventa e três centavos);
GASOLINA COMUM - 50.000 LITROS – VALOR R\$ 3,85 (três reais e oitenta e cinco centavos);
ALCOOL (ETANOL) – 6.000 LITROS – VALOR R\$ 2,99 (Dois reais e noventa e nove centavos);

R. BUHLER COMBUSTÍVEIS LTDA, CNPJ 14.646.972/0001-62, com o valor:
DIESEL-S10- 10.000 LITROS- VALOR R\$ 2,99 (Dois reais e noventa e nove centavos)

Campo Bonito, 09 de fevereiro de 2017.

José da Cunha
José da Cunha
Pregoeiro

CI-1172171-E17

CONSORCIO INTERMUNICIPAL DE SAÚDE IGUAÇU
Rua Iguacu, s/nº - Loteamento Santos Dumont
Bairro Nazaré - Medianeira/PR - CEP 85.884-000
(45)3264-5062

PORTARIA N.º 007/2017, 09 de janeiro de 2017.

Súmula: Concede diária.

O Presidente do Consórcio Intermunicipal de Saúde Iguacu – CISI, Prefeito Ricardo Endrigo, no uso de suas atribuições legais, com base na Resolução 032/2013 de 18 de Outubro de 2013, publicada no dia 19/10/2013, Resolução 036/2015 de 29 de outubro de 2015, publicada em 30/10/2015, e Resolução 009/2016 de 23 de fevereiro de 2016, publicada em 24/02/2016, que dispõe sobre a instituição do regime de concessão de diárias para o custeio de despesas extraordinárias com hospedagem e alimentação a agentes públicos, resolve promulgar a seguinte:

PORTARIA

Art.1º - Conceder 01 (uma) diária de percurso para o dia 15 de fevereiro de 2017, na forma que preceitua a Resolução 032/2013 e Resolução 036/2015, para o servidor LUCAS CIGERZA, Assistente Administrativo, CPF nº 089.058.529-63, para participar do curso “Início de Mandato – Módulo Licitações e Contratos”, promovido pelo TCE/PR, na cidade de Cascavel/PR.

Art. 2º - Esta portaria entra em vigor na data de sua publicação, revogadas as disposições em contrário.

Ricardo Endrigo
Presidente

CI-1173175-E17

Município de Catanduvas
De mãos dadas com o povo
CNPJ nº 76.208.842/0001-03
Cidade 2017/2020

EXTRATO DO CONTRATO Nº 04/2017

Partes: **CONTRATANTE:** MUNICÍPIO DE CATANDUVAS
CONTRATADA: ROMAC TÉCNICA DE MÁQUINAS E EQUIPAMENTOS LTDA
CNPJ: 91.595.478/0001-10
ENDEREÇO: Rodovia RS 118 nº 5.195, km 22, Bom Sucesso, Gravatal/RS

Modalidade: PREGÃO PRESENCIAL Nº 25/2016.
Objeto: AQUISIÇÃO DE 01 (UM) ROLÔ COMPACTADOR VIBRATÓRIO, NOVO, DIESEL, COM POTÊNCIA MÍNIMA LÍQUIDA DE 125HP, PESO OPERACIONAL MÍNIMO DE 10.748 KG, DIREÇÃO HIDROSTÁTICA, CABINE FECHADA COM AR CONDICIONADO, mediante as condições estabelecidas no Contrato de Repasse nº 833217/2016/MDA/CAIXA.

Prazo de Execução: 30 (trinta) dias
Prazo de Vigência: 180 (cento e oitenta) dias além do prazo de execução.
Valor: R\$ 264.400,00 (duzentos e sessenta e quatro mil e quatrocentos reais)
Data: 08/02/2017

CI-1173151-E17

Prefeitura Municipal de Boa Vista da Aparecida
Estado do Paraná
CNPJ 78.121.985/0001-09
Av. Cícero Barbosa Sobrinho, 1190 - Centro - Fone/Fax (45) 3287-1331 - 85780-000 - Boa Vista da Aparecida - Paraná

AVISO DE LICITAÇÃO

PREGÃO PRESENCIAL Nº 008/2017

O MUNICÍPIO DE BOA VISTA DA APARECIDA, Estado do Paraná, comunica aos interessados que fará realizar licitação na modalidade acima, do tipo: “menor preço por item”, visando à aquisição parcelada de gêneros alimentícios para atendimento ao termo de cooperação firmado com a APAE de Boa Vista da Aparecida.

Data de abertura: 22/02/2017
Horário: 13h30min
Local: Sala de Reuniões – Paço Municipal

A íntegra do instrumento acima poderá ser obtida pessoalmente nesta Prefeitura na Avenida Cícero Barbosa Sobrinho, 1190, no horário 07h30min das 13h às 17 horas de segunda a sexta-feira, ou pelo site: www.boavistadaaparecida.pr.gov.br, informações pelo telefone (45) 3287-1331.

PUBLIQUE-SE
Boa Vista da Aparecida, 09 de fevereiro de 2017.

Leônir Antunes dos Santos
Prefeito Municipal

CI-1173146-E17

ESTADO DO PARANÁ
MUNICÍPIO DE SÃO MIGUEL DO IGUAÇU

PREFEITURA MUNICIPAL DE SÃO MIGUEL DO IGUAÇU – ESTADO DO PARANÁ
PROCESSO ADMINISTRATIVO Nº 037-2017 – PMSMI
INEXIGIBILIDADE Nº 013/2017

OBJETO: Contratação da empresa COPEL TELECOMUNICAÇÕES S. A., inscrita no CNPJ nº 04.368.865/0001-66, com endereço na Rua José Izidoro Bisneto, 159 – Bloco A, sala 34, Curitiba-PR, subsidiária integral da Companhia Paranaense de Energia - COPEL para fornecimento de link de internet, à Prefeitura Municipal de São Miguel do Iguaçu, secretarias e sedes distritais em conformidade com a Lei nº 8.078, de 11 de setembro de 1990.

FUNDAMENTAÇÃO: Art. 25 e art. 24, inciso XXIV da Lei nº 8.666/1993.
VALOR GLOBAL MÁXIMO: R\$ 31.384,96 (trinta e um mil reais e trezentos e oitenta e quatro reais e noventa e seis centavos).
VIGÊNCIA: 12 (doze) meses a partir da assinatura do contrato.
LOCAL E DATA: São Miguel do Iguaçu-PR, 08 de Fevereiro de 2017.
ASSINATURA: Claudimiro da Costa Dutra – Prefeito Municipal.

CI-1173144-E17

MUNICÍPIO DE CAPITÃO LEONIDAS MARQUES
DECRETO Nº 032/2017
DATA: 08-02-2017
SÚMULA: Decreta aposentaria do servidor que menciona e dá outras providências.

O Prefeito Municipal de Capitão Leonidas Marques, Estado do Paraná, no uso de suas atribuições Legais, e com base no artigo 56, Inciso V e artigo 60, Inciso I, da Lei Municipal nº 1.784/2012 (Estatuto dos Servidores Públicos Municipais),

DECRETA

Art. 1º - Fica decretada a aposentadoria do servidor público municipal, José Wilson de Lima, RG. nº 1.724.022-6/PR, ocupante do cargo de Motorista, em razão do benefício nº NB 179.637.935-0, concedido pelo Regime Geral de Previdência Social - RGPS, através do Instituto Nacional do Seguro Social - INSS.

Art. 2º - Este Decreto entra em vigor na data de sua publicação.

Capitão Leonidas Marques – PR, 08 de fevereiro de 2017.

Claudimiro Quadri
Prefeito Municipal

CI-1173158-E17

CONSORCIO INTERMUNICIPAL DE SAÚDE IGUAÇU
Rua Iguacu, s/nº - Loteamento Santos Dumont
Bairro Nazaré - Medianeira/PR - CEP 85.884-000
(45)3264-5062

PORTARIA N.º 005/2017, 09 de janeiro de 2017.

Súmula: Concede diária.

O Presidente do Consórcio Intermunicipal de Saúde Iguacu – CISI, Prefeito Ricardo Endrigo, no uso de suas atribuições legais, com base na Resolução 032/2013 de 18 de Outubro de 2013, publicada no dia 19/10/2013, Resolução 036/2015 de 29 de outubro de 2015, publicada em 30/10/2015, e Resolução 009/2016 de 23 de fevereiro de 2016, publicada em 24/02/2016, que dispõe sobre a instituição do regime de concessão de diárias para o custeio de despesas extraordinárias com hospedagem e alimentação a agentes públicos, resolve promulgar a seguinte:

PORTARIA

Art.1º - Conceder 01 (uma) diária para o dia 13 de fevereiro de 2017, na forma que preceitua a Resolução 032/2013 e Resolução 036/2015, para a servidora MARLEI DA ROSA, Diretora Executiva, CPF nº 466.345.929-34, para participar da “ II Assembleia Geral Extraordinária da Acispap”, na cidade de Curitiba/PR.

Art. 2º - Esta portaria entra em vigor na data de sua publicação, revogadas as disposições em contrário.

Ricardo Endrigo
Presidente

CI-1173174-E17

REFEN INDUSTRIAL MADEIREIRA E CONSTRUTORA S.A
CNPJ 82.412.487/0001-84

CONVOCAÇÃO DE ASSEMBLÉIA EXTRAORDINÁRIA.

DATA, HORÁRIO E LOCAL: Em 22 de Fevereiro de 2017, às 11h00 horas na sede administrativa da empresa, no Município de Cascavel, Estado do Paraná, na Rua Manaus, nº 440, São Cristóvão, CEP 85813-100;

ORDEM DO DIA: Deliberar sobre eleição da Diretoria.

Cascavel, 08 de Fevereiro de 2017

RENATO FESTUGATO NETO
DIRETOR PRESIDENTE

CI-1173152-E17

Prefeitura Municipal de Boa Vista da Aparecida
Estado do Paraná
CNPJ 78.121.985/0001-09
Av. Cícero Barbosa Sobrinho, 1190 - Centro - Fone/Fax (45) 3287-1331 - 85780-000 - Boa Vista da Aparecida - Paraná

TERMO DE INEXIGIBILIDADE DE LICITAÇÃO
LICITAÇÃO MODALIDADE: CHAMAMENTO PÚBLICO Nº 001/2017
PROCESSO DE INEXIGIBILIDADE Nº 001/2017

OBJETO: CREDENCIAMENTO DE PESSOAS JURÍDICAS PRESTADORAS DE SERVIÇOS MÉDICOS NA ÁREA DE SAÚDE NAS ÁREAS DE CLÍNICA MÉDICA (PRONTO SOCORRO, INTERNAMENTO E AMBULATORIO) DE PLANTÃO PRESENCIAL, NO AMBULATÓRIO DO HOSPITAL MUNICIPAL – FUNDAÇÃO HOSPITALAR NO MUNICÍPIO DE BOA VISTA DA APARECIDA - PR.

| EMPRESA – HABILITADA | SITUAÇÃO |
|--------------------------------|-------------|
| CLÍNICA MÉDICA BELLE LTDA – ME | CREDENCIADA |

Boa Vista da Aparecida, 09 de fevereiro de 2017.
Leônir Antunes dos Santos
Prefeito Municipal

CI-1173153-E17

ESTADO DO PARANÁ
MUNICÍPIO DE SÃO MIGUEL DO IGUAÇU

EXTRATO DO CONTRATO Nº 020/2017-PMSMI
DATA DE ASSINATURA DO CONTRATO: 06 de Fevereiro de 2017.
REFERÊNCIA: Tomada de Preços Nº 018/2016 - PMSMI

CONTRATANTE: MUNICÍPIO DE SÃO MIGUEL DO IGUAÇU-PR
CONTRATADA: ALFA BINALZAÇÕES E CONSTRUÇÕES LTDA ME CNPJ nº 17.817.012/0001-88

DO OBJETO: Contratação de empresa especializada em execução de pavimentação asfáltica para o atendimento do Contrato de Repasse 834560/2016, Processo 1034724-13/2016 – MCI/DADES, que por sua vez, tem como objeto a execução de pavimentação asfáltica sobre pavimentação polidrica nas ruas do Bairro Novo Mundo e Renacer: Rua Joaquim M. Scheffer, Rua João Walner, Rua Afonso Baret, Rua Gerardo Lortan, Rua Abílio Freitas, Rua João Colla, Rua João M. Scheffer, Rua Valdemar Faccio e Rua Antônio Machado. Os serviços devem respeitar as diretrizes dos seguintes documentos em anexo: Contrato de Repasse 834560/2016/MCI/DADES/CAIXA – Processo 1034724-13/2016; Projeto de Pavimentação, Orçamento e Cronograma Global (ART Nº 20162075247), os quais fazem parte integralmente deste contrato, tudo nos termos do processo licitatório denominado TOMADA DE PREÇOS Nº18/2016-PMSMI.

DO VALOR GLOBAL: R\$ 708.841,55 (setecentos e oito mil, seiscentos e quarenta e um reais e cinquenta e cinco centavos), sendo materiais R\$ 637.777,39 (seiscentos e trinta e sete mil, setecentos e setenta e sete reais e trinta e nove centavos) e serviços (mão de obra) R\$ 70.064,16 (setenta mil, oitocentos e sessenta e quatro reais e dezesseis centavos).
VIGÊNCIA: 06 (seis) meses.
FORO: Comarca de São Miguel do Iguaçu, Estado do Paraná.

CI-1173143-E17

MUNICÍPIO DE CÉU AZUL
COMUNICADO DE NOVA DATA DE ABERTURA DE LICITAÇÃO
PREGÃO Nº 01/2017 – M.C.A. - Forma Presencial

Comunicamos a todos os proponentes interessados no fornecimento do objeto do Pregão nº. 01/2017 que trata do Registro de Preços para futuras e eventuais aquisições de materiais elétricos (rede foto elétrica) para uso em manutenção da Iluminação Pública do município (o registro de preços terá vigência de 6 meses), que após análise do pedido de impugnação do Edital 01/2017 pela Administração, sendo indeferido o pedido de impugnação, através de análise jurídica ficando assim inalteradas as cláusulas e condições do Edital e fica marcada a nova data de abertura da licitação para o dia **21 de fevereiro de 2017 às 09:00 horas**.

Céu Azul, 09 de fevereiro de 2017.

Germano Bonamico
Prefeito Municipal

CI-1173168-E17

TRIP
ESPECIAL 30 ANOS

PAIXÃO POR ESPORTE

TRÊS DÉCADAS DE EVOLUÇÃO E CELEBRAÇÃO. DE CORPO E ALMA.

JÁ NAS BANCAS!

181

Este número é a arma do cidadão.
É o número do resgate da sua cidadania.
Este número vai salvar a sua e a nossa vida.

Violência contra mulher - Crime ambiental - Tráfico de drogas
Qualquer crime ou delito que você saiba que está acontecendo.

Não se omita.

lutinski.com.br



Ligue 181 e
faça sua parte.



Campanha permanente
de utilidade pública.

Apoio:

O Paraná
Jornal de Fato

O Paraná

Jornal de Fato

✉ comercial@oparana.com.br



84%

das pessoas utilizam impressos para se informar sobre promoções e atrações.

83%

leem os impressos promocionais em casa e oito em cada dez também acompanham as ofertas ao receberem no próprio local.

66%

vão a um estabelecimento para efetivar a compra de produtos apresentados.



Pesquisa indica que impressos são mais efetivos na relação com o consumidor.

fonte: pesquisa da Postigraf, realizada pelo Instituto Data Popular



No mundo dos negócios não é o **GRANDE** que engole o pequeno, é o **RÁPIDO** que ultrapassa o lento!

Anuncie!

45. 3321.1000

Rua Pernambuco, 1.600
Centro | Cascavel | PR
CEP.: 85810-021