

**ESFORÇO
CONCENTRADO**



Apesar do mau tempo, os trabalhos de recuperação das estradas rurais não param em Cafelândia. A administração pública municipal tem feito um grande esforço para manter os acessos em boas condições de uso para facilitar o escoamento dos produtos do campo.

▮ Oeste 07

Defesa de Lula pede absolvição de dona Marisa

▮ Política 04

Chuva atrasa colheita da soja e plantio do milho

▮ Cascavel 06

SALDO TRÁGICO



Do início do ano até agora, a Polícia Rodoviária registrou média diária de 22 acidentes nas estradas estaduais do Paraná. Ainda mais grave que isso é a média de mortes: três a cada dois dias.

▮ Polícia 09



▮ Página 06

CONTAS INATIVAS DO FGTS

Trabalhadores paranaenses podem sacar R\$ 3,1 bilhões

As agências da Caixa Econômica abrirão duas horas mais cedo já a partir de hoje para facilitar o atendimento aos 49 milhões de trabalhadores do Brasil inteiro que têm contas inativas do FGTS.

Desses, 2,4 milhões são paranaenses, que poderão sacar um total de R\$ 3,1 bilhões. A liberação do dinheiro aos nascidos em janeiro e fevereiro ocorrerá a partir do dia 10 de março.

▮ Geral 05



Vale vaga

Um grande número de torcedores colorados é aguardado na noite de hoje no Estádio Olímpico, em Cascavel, onde o Internacional do craque argentino D'Alessandro (foto) enfrenta o desconhecido Princesa do Solimões. Desse jogo sai um dos classificados à próxima fase da Copa do Brasil.

▮ Esportes 15

CASCAVEL Mais de 41 mil alunos voltam hoje às aulas na rede estadual



Rede legal

Uma força-tarefa entrega lacres de redes a cerca de 850 pescadores profissionais ligados a associações e a colônias de cidades banhadas pelo lago de Itaipu. As redes sem lacre de identificação vão ser recolhidas e apreendidas. A operação de legalização é da Itaipu, IAP e Força Verde.

▮ Oeste 08

expediente

DESDE 15 DE MAIO DE 1976

O Paraná
Jornal de FatoGestão Judicial
Scherer Assessoria Empresarial Ltda.Diretor
Jadir Zimmermann
diretor@oparana.com.br
jadir.jornalista@gmail.comEditor-chefe
Antonio Sbardelotto
editoria@oparana.com.br
www.oparana.com.brRCK Comunicações Ltda. CNPJ: 77.867.877/0001-09
Jornal Oparana S/A CNPJ: 21.819.026/0001-36 Matriz
Jornal Oparana S/A CNPJ: 21.819.026/0002-17 FilialRedação, administração, publicidade e oficinas
Rua Pernambuco, 1.600 - Cascavel - PR CEP 85.810-021 - Caixa Postal 761
Telefone Central (45) 3321-1000 Fax (45) 3321-1020Emails
redacao@oparana.com.br
comercial@oparana.com.br
assinaturas@oparana.com.br

REPRESENTANTES NACIONAIS

Curitiba / São Paulo / Merconet
(41) 3079-4666
Brasília, Florianópolis/Central
(61) 3323-4701 / (48) 3216-0600
Porto Alegre/Expansão Brasil
(51) 3340-1408

Editorial

Conflitos de terras e de informações

De todas as reformas já tentadas sem sucesso no Brasil, a agrária foi a mais traída e prejudicada. Quando João Goulart a entronizou como política de governo ("reformas de base"), seu período histórico findou com o golpe de Estado de 1º de abril de 1964.

Democrata, o general Castelo Branco tentou fazê-la, criando o Ibra, mas em seguida um suspeito acidente aéreo lhe tirou a vida, em 1967. Desde essa época, tudo o que se fez na rubrica "Reforma Agrária" foi pequeno, limitado e incompleto.

Por que tantos defeitos prejudicam uma reforma tão importante, já feita e completa em todas as nações desenvolvidas e traria em definitivo a paz na terra? A resposta provavelmente está no uso que diferentes atores fazem das informações. Dentro de um mesmo Estado e governo, por mais que o sistema seja presidencialista e centralizado em Brasília, há setores que batem cabeça e exibem dados contraditórios.

O CAR (Cadastro Ambiental Rural) revelou que a área aproveitada pela agricultura no País cresceu 65,5 milhões de hectares (19,6%) em dez anos, enquanto o IBGE, instituição situada entre as mais confiáveis do Brasil, aponta que a área total da agricultura brasileira vinha declinando: 375 milhões de hectares em 1985; 354 milhões em 1995; e 334 milhões em 2006.

Como observou o ecologista Evaristo de Miranda, chefe do setor de monitoramento por satélite da Embrapa, também uma das instituições mais confiáveis, os dados não batem.

O IBGE aponta redução constante da área total ao redor de 12% (perda de 45 milhões de hectares entre 1985 e 2006). Aí vem o CAR e satélites mostrando que a área ocupada aumentou quase 20% em dez anos. Talvez quando houver uma solução para os dados que não batem o País consiga finalmente encontrar a fórmula de completar a enalacrada Reforma Agrária e as demais reformas.

A guerra está declarada

Marco Antônio Barbosa

Saques à luz do dia, tiroteios e mortos. Este não é o cenário da Guerra da Síria e sim do estado do Espírito Santo nos últimos dias. Cabeças cortadas não são atos somente de terroristas do Estado Islâmico, mas imagens repetidas nos noticiários durante as rebeliões nos presídios em todo o País. Exterminios, como em regiões da África, fantasiados de chacinas em vários estados. O que os números já alertavam, agora ganha as ruas das grandes cidades, de Norte a Sul. A criminalidade declarou guerra contra um Estado falido e está ganhando a batalha.

Segundo os dados do 10º Anuário Brasileiro de Segurança Pública, divulgado no fim do ano passado e que reflete 2015, uma pessoa é morta no Brasil a cada nove minutos. O problema não é tão recente, mas por que somente agora parece que o caos existe?

A criminalidade sem limites sempre ficou às margens da sociedade, escondida embaixo do tapete. Quando se vê os números, não se sente na pele e, conseqüentemente, não se cobra soluções. Assim como em outros setores, a má gestão do dinheiro público demora a aparecer, mas não deixa de apresentar a conta.

Em casa, se você gasta mais do que recebe ou com as coisas erradas, é possível viver por um período no vermelho ou de cartões de crédito, entretanto uma hora a cobrança chega. Sem

investimento em infraestrutura, inteligência e profissionais, as polícias se enfraquecem e se omitem. Com isso, o crime organizado ganha espaço e se fortalece.

Mais do que uma crise pontual, deve-se analisar de forma macro. A ausência do Estado não é somente na segurança, mas também na educação, moradia, saneamento básico, oportunidades de emprego... Tudo isso contribuiu muito para o cenário atual.

Sem chances de um futuro, o crime surge como a única opção para colocar comida na mesa e crescer na vida. Vira um plano de carreira. Não é de hoje e não será resolvido de um dia para o outro.

O uso das forças do Exército como forma de conter a violência é somente um paliativo e não pode ser visto como solução. Para um caso de emergência serve como tampão, mas é necessário rever todas as políticas públicas a fim de frear a criminalidade crescente. A incompetência do Estado e a corrupção intrínseca em todo o sistema precisam ser denunciadas e combatidas incessantemente. O fundo de poço sempre será mais abaixo se não cortarmos o mal pela raiz.

É importante entender que dos dois lados do ciclo vicioso da violência está a população. Se não cobra atitude dos governantes, não vigia suas atitudes e não vota de forma correta, no fim é ela própria que tem de conviver com os problemas e pagar a conta. É preciso ter a noção de que o público é de todos. Temos de zelar pelo nosso bairro, comunidade ou cidade como se fosse a nossa casa.

Vivemos por anos fingindo que a violência não é aqui, que guerra só existe no Oriente Médio. Precisamos sair desta cortina de fumaça. A batalha está nas ruas e precisa ser enfrentada por todos. Mudar o canal da televisão não vai evitar que a sua casa seja roubada. Ou a população cobra ações efetivas dos governantes, ou seguiremos derrotados. O exército somos nós.

Marco Antônio Barbosa é especialista em segurança

1977, 1978, 1979, 1980, 1981, 192, 1983, 1984, 1985, 1986, 1987.
TÚNEL DO TEMPO

12 de fevereiro de 1985

A crise do sistema financeiro se agrava no País e, após a intervenção do governo no Sulbrasileiro, o Banco Habitassul decide fechar as portas. Crescem as chances de o advogado Salazar Barreiros ser eleito presidente da Coopavel após a destituição da diretoria da cooperativa.

O Paraná na ONU

Cida Borghetti

A riqueza natural e a vocação do nosso povo para trabalhar e empreender me motiva a propagar a imagem do Paraná mundo afora. Somos bem situados economicamente, com mão de obra qualificada, campos férteis, belezas naturais únicas e com grandes oportunidades para investimentos e novos negócios. "Há poucos dias, porém, mudei o rumo da prosa e, convidada pela diretora da divisão de políticas sociais e de desenvolvimento da ONU, Daniela Bas, estive em Nova Iorque para detalhar as ações do nosso maior programa de combate à pobreza, o "Família Paranaense" e para explicar o processo de construção do Marco Legal da Primeira Infância, a legislação mais completa e avançada no mundo na atenção às crianças de até seis anos. "Na ocasião, tive a honra de integrar a missão brasileira comandada pelo secretário-executivo do Ministério do Desenvolvimento Social e Agrário, Alberto Beltrame na 55ª sessão da Comissão de Desenvolvimento Social da ONU. "O tema Família Paranaense abordado em um dos principais painéis do evento ganhou destaque pelos resultados e pela eficiência com que a secretaria de Família e Desenvolvimento Social, comandada pela secretária Fernanda Richa, impôs ao programa desde seu início. "Nos últimos seis anos, 250 mil famílias foram atendidas com ações integradas em diferentes áreas. Num arco que vai desde o atendimento à saúde, passando pela garantia de escola para as crianças e à capacitação profissional dos adultos. Tudo com um plano individualizado para cada família. O Governo do Paraná busca, acima de tudo, dar autonomia, o aspecto mais importante de qualquer política social. "Outro assunto que chamou a atenção dos participantes foi a criação do Marco Legal da Primeira Infância no Brasil. Legislação federal que determina políticas públicas

específicas em todos os níveis para os brasileiros e as brasileiras de zero a seis anos. "Entre 2013 e 2014, presidi, na condição de deputada federal, a comissão especial responsável pela redação do Marco Legal. Nesses dois anos a lei foi debatida com a contribuição de mais de 200 parlamentares, de especialistas brasileiros e estrangeiros, da fundação Maria Cecília Souto Vidiagal, da Universidade de Harvard e de diversas entidades. "Fomos além, conseguimos tirar a lei do papel e hoje o Marco Legal é a base para recém-lançado programa "Criança Feliz" do governo Michel Temer. "O Criança Feliz atenderá, na primeira etapa, crianças de zero a três anos com a integração de ações de várias áreas, como saúde, assistência social, educação, justiça e cultura. Haverá a união de esforços do Governo Federal, Estados, Municípios e Sociedade Civil. "E como a Sessão tinha o objetivo assessorar o Conselho Econômico e Social das Nações Unidas aproveitei para reforçar também a necessidade ações específicas para melhorar a condição de vida de jovens gestantes ao redor do mundo. "São 17 milhões de adolescentes gestantes ao redor do mundo, a maior parte vivendo em países em desenvolvimento e longe da escola. No Brasil 70% das adolescentes que engravidam abandonam os estudos. Dados alarmantes que evidenciam a necessidade de um cuidado maior com elas. "Precisamos de união entre os povos para que ações a exemplo do Criança Feliz e do Família Paranaense superem barreiras e fronteiras para alcançarmos o compromisso fundamental estabelecido pela Agenda da ONU até 2030: "Não deixar ninguém pra trás".

Cida Borghetti é vice-governadora do Paraná

falecimentos

- MARIA DE L. CHUITICOSKI (73)
- SEBASTIAO DE A. DOS SANTOS (89)

Óbitos registrados ontem, até as 17h, pela Acecsc, em Cascavel

COROA DE FLORES A PARTIR DE **R\$ 180,00**
www.coroasfloriprev.com

FAIXA E FRETE GRÁTIS PARA TODO O INTERIOR DO PARANÁ, CURITIBA E REGIÃO

Informe da redação

editoria e colaboradores

Alçando voo

Cascavel está próxima de perder um de seus homens mais ilustres, não por acaso Cidadão Honorário do município. O juiz Sérgio Kreuz titular da Vara da Infância e da Juventude e atual diretor do Fórum, se mudará em breve para Curitiba. Ele foi aprovado nesta semana para reforçar o Tribunal de Justiça do Paraná como juiz auxiliar da Corregedoria, uma espécie de último degrau antes de se tornar desembargador. O TJ sairá ganhando, e muito, pois se trata de um dos magistrados mais competentes que já atuaram na Capital do Oeste.

Histórico

Sérgio Kreuz passou no concurso para juiz em 1990 e exerceu a magistratura inicialmente em Nova Londrina (1992 a 1995) e depois em Toledo (1996) antes de se mudar para Cascavel e se notabilizou de tal maneira que é diretor do Fórum pelo quarto biênio.

De carona

O prefeito Leonaldo Paranhos pegará uma carona com o empresário Assis Gurgacz rumo a Brasília nesta quarta-feira. Na capital federal ele tem audiências marcadas nos ministérios da Saúde e das Cidades para tratar de assuntos de interesse da administração cascavelense.

Ética

Seguindo o princípio da proporcionalidade político-partidária, o presidente Gugu Bueno definiu ontem os novos componentes do Conselho de Ética e Decoro Parlamentar da Câmara de Cascavel. Foram escolhidos os vereadores Misaél Jr. (PSC), Romulo Quintino (PSL), Damasceno Jr. (PSDC), Olavo Santos (PHS) e Pedro Sampaio (PSDB).

No último dia

Os partidos de Foz do Iguaçu estão adiando ao máximo a realização das convenções para definir os candidatos que vão disputar a eleição suplementar para a escolha do novo prefeito da cidade. O prazo teve início na segunda e se estenderá até sexta-feira.

* A sessão de ontem da tarde da Câmara de Cascavel contou com um convidado especial. * O presidente da Coopavel, Dilvo Grolli, ocupou a tribuna para relatar aos vereadores o sucesso do Show Rural 2017. * O empresário Claudeir Santos também esteve na Casa para discutir sobre os problemas enfrentados pelas autoescolas. * O governador Beto Richa tem compromisso marcado para esta quinta-feira no Oeste. * Vem inaugurar, ao lado do prefeito Cláudio Eberhard, um conjunto com 337 casas populares em Santa Terezinha de Itaipu.

Modelo

Beto Richa aproveitou o encontro com prefeitos e secretários de saúde, ontem, em Curitiba, para destacar que o Estado investiu R\$ 15 bilhões no setor entre 2011 e 2016 - mais que o dobro dos oito anos do governo anterior. "O Paraná é hoje referência nacional na área da saúde", diz o governador.

UTI aérea

Um dos programas destacados por Richa foi o serviço aeromédico. "Somente o helicóptero que está baseado em Cascavel completou, na semana passada, mil atendimentos sem perder uma única vida. Além disso, o Paraná triplicou o número de transplantes, passando do décimo lugar no Brasil, em 2011, para o segundo, em 2016", salientou.

Reconhecimento

Presente a encontro na Capital, o prefeito Marcel Micheletto destacou o apoio que o Estado tem dado aos municípios paranaenses. "Assis Chateaubriand, assim como os demais municípios paranaenses, passa por uma revolução na área da saúde pública, porque temos um parceiro fantástico que é o governo estadual", declarou.

Vereadores presos

Câmara não vai abrir processo de cassação

Foz do Iguaçu - Com base em parecer do Departamento Jurídico, que proferiu pela não admissibilidade, a presidência da Câmara arquivou o requerimento do suplente Dr. Brito (PEN) solicitando a abertura de uma Comissão Processante por quebra de decoro parlamentar em desfavor dos cinco vereadores de Foz do Iguaçu presos em dezembro.

"(...) na denúncia há uma pequena justificativa, mas não aponta sequer o motivo pelo qual houve quebra de decoro. E a peça preambular é a que deve destacar quais eventuais violações de decoro ocorreram,

ao fito justamente de possibilitar à defesa saber sobre o que se defender (...)", diz o parecer.

"Fomos surpreendidos por esse pedido de arquivamento dado pelo setor jurídico da Casa. Fomos assessorados pela nossa assessoria jurídica capacitada e esperávamos realmente que esse processo fosse aceito e se iniciasse a comissão processante. Aceito essas determinações e solicito vistas para haver um melhoramento nesse processo e continuaremos na luta", rebateu Dr. Brito.

"Com relação aos pareceres não cabe pedido de vistas. O requerente tem o direito de

protocolar novamente outro pedido para ser analisado pela Casa", esclareceu o presidente Rogério Quadros (PTB) ao arquivar a denúncia.

No dia anterior, a presidência já havia rejeitado o pedido de licença de Anice Gazzouli (PTN), Darci Siqueira (PTN), Luiz Queiroga (DEM), Rudinei de Moura (PEN) e Edílio Dall'Agnol (PSC), que poderão perder os mandatos com mais 16 faltas se até lá não conseguirem reverter na Justiça a denúncia do Ministério Público Federal que os levou à prisão por suposto recebimento de um "mensalismo" na legislatura passada.

Vereadores de Rondon retardam sessões

Mal. Rondon - A partir da próxima segunda-feira as sessões ordinárias da Câmara de Marechal Cândido Rondon não serão mais realizadas às 17h, mas sim às 18h. A mudança é resultado de um projeto de resolução da mesa diretora aprovado por unanimidade.

Ao falar sobre a mudança, o vereador Pedro Rauber afirmou que tão logo foi eleito presidente, em 1º de janeiro, vinha defendendo a mudança "para que os encontros semanais dos vereadores fossem realizados fora do horário comercial para permitir uma maior participação popular".

Também prevista no projeto, foi aprovada a inclusão no Regimento Interno da Câmara

do artigo que estabelece que, ocorrendo feriado ou ponto facultativo na data da sessão, essa fica transferida para o primeiro dia útil subsequente, salvo nos casos em que houver deliberação contrária

do plenário.

Além de ter facilitada a assistência das sessões no plenário, os rondonenses podem acompanhá-las pelo site da Casa, no endereço www.marechalcandidorondon.pr.leg.br.



Pedro Rauber, presidente da Câmara de Marechal Cândido Rondon

Ibema cria mecanismo para ouvir cidadãos

Ibema - Os moradores de Ibema terão a chance de opinar, sugerir e fiscalizar atos de todos os setores da administração municipal. "Eles vão poder exercer a sua cidadania de forma ampla e virar fiscais do prefeito", diz Adelar Arrozi (PSDB), que assumiu em 1º de janeiro para seu terceiro mandato.

Todos os setores públicos passam a contar com cópias de formulário que, depois de preenchido, poderá ser entregue na recepção da prefeitura

ou diretamente ao prefeito. O documento traz campos que deverão ser preenchidos com nome, número do telefone, e-mail e assunto. Para ter validade, o morador também precisará informar a data e assinar o formulário.

Arrozi informa que a ouvidoria trará grandes contribuições à gestão pública municipal e aos programas de fortalecimento econômico e social do município. "Com medidas assim, a transparência e a participação popular no

governo melhoram".

RESPOSTAS

Com as sugestões, ideias e comentários, a administração ficará ainda mais conectada com o cotidiano de sua comunidade. As informações que chegarem serão cuidadosamente analisadas pelo prefeito. As respostas às solicitações e sugestões, quando elas se mostrarem técnica, legal e financeiramente viáveis, serão oferecidas com o máximo de agilidade.



INCUBATÓRIO
REALEZA/PR

DIP FRANGOS



FRIGORÍFICO
CAPANEMA/PR

Crimes em série

O Ministério Público Federal do Rio de Janeiro denunciou ontem o governador Sérgio Cabral por nada menos que 184 crimes de lavagem de dinheiro. Ele e outras dez pessoas são acusadas de lavar mais de R\$ 39 milhões. As investigações apresentadas ao juiz Marcelo Bretas são resultantes das operações Calicute e Eficiência, desdobramentos da força-tarefa da Lava Jato no Rio. Se o juiz aceitar a denúncia, Cabral se tornará réu pela quarta vez.

Alçando voo

Cascavel está próxima de perder um de seus homens mais ilustres, não por acaso Cidadão Honorário do município. O juiz Sérgio Kreuz titular da Vara da Infância e da Juventude e atual diretor do Fórum, se mudará em breve para Curitiba. Ele foi aprovado nesta semana para reforçar o Tribunal de Justiça do Paraná como juiz auxiliar da Corregedoria, uma espécie de último degrau antes de se tornar desembargador. O TJ sairá ganhando, e muito, pois se trata de um dos magistrados mais competentes que já atuaram na Capital do Oeste.

Caso triplex

Defesa pede “absolvição sumária” de dona Marisa

Curitiba – A defesa do ex-presidente Luiz Inácio Lula da Silva requereram ontem ao juiz federal Sérgio Moro a absolvição sumária da ex-primeira dama Marisa Letícia, falecida no último dia 3, vítima de um AVC. Marisa era acusada na ação penal da Lava Jato sobre o apartamento triplex no Guarujá.

Os advogados Cristiano Zanin Martins, Valeska Teixeira

ra Martins e Roberto Teixeira, que subscrevem a petição, destacam, alegam que “o falecimento é causa de extinção da punibilidade na forma do artigo 107 do Código Penal”, e o artigo 397, inciso IV, “impõe ao juiz (‘deverá’) a absolvição sumária quando extinta a punibilidade”.

O artigo 397, mencionado pelos advogados de Lula, prevê que após o cumprimento do

disposto no artigo 396-A, e parágrafos, “o juiz deverá absolver sumariamente o acusado quando verificar extinta a punibilidade do agente”.

“Dona Marisa foi denunciada pelo Ministério Público Federal nessa ação penal apenas porque comprou uma cota de um empreendimento da cooperativa habitacional Bancoop”, assinalam os advogados.

Relatório de reforma sai em um mês

Brasília - O relator da comissão especial que analisa a reforma da Previdência na Câmara, deputado Arthur Maia (PPS-BA), disse ontem, na abertura dos trabalhos, que entregará seu relatório sobre a PEC 287 no dia 16 de março. Só a partir disso é que os debates serão aprofundados para a votação do texto pela comissão.

Pelo cronograma de trabalho apresentado, a comissão especial fará nove audiências públicas sobre temas ligados à reforma do sistema previdenciário. A primeira está marcada para hoje, com participação do secretário da Previdência, Marcelo

Caetano.

A oitava audiência, prevista para o dia 14 de março, será um seminário internacional com representantes do governo brasileiro e da Organização Ibero-americana de Seguridade Social, do Banco Mundial e da Comis-

são Econômica para a América Latina e Caribe, além do economista Fabio Giambiagi, especialista em Previdência. A última audiência, no dia 15 de março, será destinada à discussão de aposentadoria especial de policiais e professores.

POPULAÇÃO REJEITA

Pesquisa encomendada pelo Palácio do Planalto sobre a reforma da Previdência deixou em alerta conselheiros do presidente Michel Temer. A ampla maioria dos entrevistados manifestou-se contra a exigência de 49 anos de contribuição para que o trabalhador tenha direito à aposentadoria integral. A maior parte disse apoiar o tempo mínimo de 25 anos de contribuição para ter o benefício.

Sabatina de Moraes será na terça-feira

Brasília - A CCJ (Comissão de Constituição, Justiça e Cidadania) do Senado marcou para a semana que vem a sabatina do ministro licenciado da Justiça e Segurança Pública, Alexandre de Moraes, indicado para o cargo de ministro do STF (Supremo Tribunal Federal). A sabatina será feita depois de cumprido o prazo regimental de cinco dias a partir da leitura do parecer do relator, senador Eduardo Braga (PMDB-AM), que ocorreu ontem.

Apesar do tom favorável à nomeação de Moraes, Braga disse que não vai declarar seu voto publicamente. No parecer, ele reconhece a capacidade técnica, acadêmica e profissional de Moraes. Em sete páginas, apresenta brevemente o currículo do indicado e destaca a “vasta produção acadêmica” na área jurídica. Braga também menciona

informações prestadas pelo indicado a respeito de sua regularidade fiscal e situação jurídica e lembra que o ministro licenciado figura como réu em três processos, todos extintos.

“Diversas entidades da sociedade civil divulgaram notas públicas em que demonstram seu apoio ao indicado para o cargo de ministro do STF”, diz trecho do documento.



Alexandre Moraes foi indicado ao Supremo por Michel Temer

MAIA RECUA

Pressionado por uma repercussão altamente negativa, o presidente da Câmara, Rodrigo Maia, retirou da pauta de ontem o projeto que, se aprovado, poderia diminuir o poder de punição do TSE (Tribunal Superior Eleitoral) a partidos políticos. A urgência do projeto polêmico havia sido aprovada na semana passada.

coluna Esplanada

POR LEANDRO MAZZINI Twitter @colunaesplanada



EXTRA

Paulistas lideram regularização de ativos

Os moradores do Estado de São Paulo lideram a regularização de dinheiro não declarado e depositado no exterior, seguindo a lei 13.254. Segundo levantamento da Receita Federal para a Coluna, eles são mais de 60% das 24.850 pessoas que aderiram ao programa, que prevê 30% de arrecadação para a União - 15% de Imposto de Renda e 15% de multa, para quem quiser repatriar. Já foram ‘encontrados’ lá fora, em vários paraísos fiscais, cerca de R\$ 156 bilhões. E a Receita já arrecadou até ontem R\$ 46,8 bilhões, dentro da meta de R\$ 50 bilhões estipulada pela União. A regularização, com ou sem repatriação, livra o cidadão de processos criminais.

O vice

Na consulta prévia, os moradores do Rio de Janeiro são vice-líderes em regularização das contas não declaradas no exterior. Respondem por 20% dos registros.

Porteira aberta

A Receita informa que há também “contribuintes do Rio Grande do Sul, Paraná, Minas, Pernambuco, Bahia, Santa Catarina, Pará, Ceará e do DF, sem listar o montante.

PJ\$

Até o momento, 96 grandes empresas, as chamadas Pessoas Jurídicas, também aderiram ao programa ao chamado Regime Especial de Regularização Cambial e Tributária.

Bomba! ...

No último dia 3 a refinaria da Petrobras em Senador Canedo (GO), de acordo com nota fiscal emitida, vendeu 162 mil litros de combustível para a estatal petroleira YPFB, da Bolívia, por R\$ 1,61 o litro da gasolina. Ganha o povo boliviano, que paga praticamente a metade do que é cobrado na bomba dos postos brasileiros.

...No seu bolso

Questionada sobre o preço generoso, a assessoria da Petrobras informou que “possui um contrato vigente” e que “os preços médios de exportação para a Bolívia estão alinhados ao preço da venda no mercado interno em Senador Canedo, sem tributos”, e ainda que “não há incidência de tributos na exportação de derivados”.

Presentão

Ou seja, mais uma vez, quem paga é o brasileiro, que, pelo visto, está subsidiando a gasolina para o povo Hermano. Além disso, outro presente: o litro do óleo diesel para os bolivianos está saindo da refinaria a irrisórios R\$ 0,80.

Indulto, não!

A deputada federal Maria do Rosário (PT-RS) pedirá hoje pessoalmente à presidente do STF, Cármen Lúcia, que a Corte interceda para rever indulto que extinguiu a pena do ex-prefeito de Coari (AM), Adail Pinheiro. Ele foi condenado a 11 anos e 10 meses por exploração sexual de crianças e adolescentes.

Canetada

Acusado de ser chefe de uma rede de prostituição infantil no Amazonas, Adail foi beneficiado por decreto assinado no final de 2016 pelo presidente Michel Temer.

Silêncio

Nota-se o silêncio ensurdecedor dos órgãos de direitos humanos e defesa das mulheres no Governo federal sobre o caso do político de Coari.

Mão na pá

A Justiça negou prisão em regime semi-aberto para o ex-deputado federal André Vargas (ex-PT-PR), detido no Paraná. Vargas continuará detido na Colônia Penal Agroindustrial, onde faz serviços de capina e, nas folgas, comanda rodada de carteados.

Perdeu, doutor

Brigado com o vice, o governador Fernando Pimentel (PT), de Minas, dificultou a Toninho Andrade o uso dos jatinhos do Governo para viagens oficiais para fora do Estado. O peemedebista voou para Brasília ontem num comercial da Azul.

E La nave va

O federal Osmar Serraglio (PMDB-PR), amigo e ex-aluno de Michel Temer, tornou-se o favorito para o Ministério da Justiça, mas não tem o apoio da bancada. E o indicado da bancada, Rodrigo Pacheco (MG), passa por uma fritura no Congresso.

Ponto Final

Jair Bolsonaro anda tietado. Mal colocou o pé fora do gabinete ontem à tarde e foi cercado. Foram oito selfies em dois minutos. Não significa que são eleitores.

Com Luana Lopes, Equipe de DF e SP

www.colunaesplanada.com.br - contato@colunaesplanada.com.br - Caixa Postal 1980 - CEP 70254-970 - Brasília DF

Comércio teve ano perdido

Com o recuo de 2% no volume de vendas de novembro para dezembro, o comércio varejista brasileiro fechou 2016 com queda acumulada de 6,2%. É o pior resultado do comércio varejista do País desde o início da série histórica, em 2001. Os dados fazem parte da Pesquisa Mensal do Comércio e foram divulgados ontem pelo IBGE.

Passagem gera impasse

A Urbs, responsável pela gestão do transporte coletivo em Curitiba, informou ontem que não vai acatar a determinação do dia anterior do TCE-PR para que reduzisse o preço da passagem, ao menos até sair uma decisão sobre o recurso já protocolado. Com o impasse, os curitibanos continuarão pagando R\$ 4,25 para andar de ônibus, valor bem maior que os R\$ 3,70 cobrados até o último dia 6.

Caixa estende atendimento para pagar o FGTS inativo

Brasília – As agências da Caixa Econômica Federal abrirão duas horas mais cedo de hoje até sexta-feira e também das 9h às 15h em pelo menos cinco sábados (18 de fevereiro, 11 de março, 13 de maio, 17 de junho e 15 de julho) para facilitar o saque do FGTS inativo. O expediente extra foi anunciado ontem juntamente com o calendário de pagamentos, que vai de março a julho. A estimativa é de que R\$ 35 bilhões sejam injetados na economia, de um total de R\$ 43 bilhões que estão parados.

Diante do elevado número de contas desse tipo (49 milhões), a Caixa também criou em seu site uma página especial e um serviço telefônico para tratar especificamente do assunto. Os interessados deverão acessar o endereço www.caixa.gov.br/contasinasivas ou ligar para o número 0800-726-2017 para obter informações sobre valores, datas e locais de recebimento.

COMO SACAR

Os beneficiários terão quatro opções para recebimento dos

valores de contas inativas. Quem tem conta-corrente na Caixa poderá pedir o recebimento do crédito em conta, por meio do site das contas inativas. O saque também pode ser feito em caixas eletrônicas. Para valores de até R\$ 1,5 mil é possível sacar só com a senha do Cartão do Cidadão, mesmo que o beneficiário tenha perdido o documento. Para valores de até R\$ 3 mil, o saque pode ser feito com o Cartão do Cidadão e a respectiva senha.

Os valores também podem ser retirados em agências lotéricas e correspondentes Caixa Aqui. Nesse caso, o beneficiário vai precisar do Cartão do Cidadão, da respectiva senha e de um documento de identificação. Há ainda a possibilidade de retirar o dinheiro diretamente nas agências bancárias mediante a apresentação do número de inscrição do PIS (Programa de Integração Social) e documento de identificação. É recomendado levar também a carteira de trabalho ou o termo de rescisão do contrato de trabalho.

Calendário de saque das contas inativas do FGTS

Abertura do calendário	Trabalhadores nascidos
10 de Março	Janeiro e Fevereiro
10 de Abril	Março, Abril e Maio
12 de Maio	Junho, Julho e Agosto
16 de Junho	Setembro, Outubro e Novembro
14 de Julho	Dezembro

Sicredi bate recorde no Show Rural Coopavel

Cascavel – Com o maior público de todos os tempos - 253.068 visitantes - o Show Rural Coopavel abriu o ano de 2017 confirmando a expectativa dos analistas: o agronegócio voltará a fomentar a economia brasileira. O evento reuniu as principais autoridades do setor, apresentou as novidades tecnológicas e disponibilizou crédito aos agricultores, por meio de várias instituições financeiras.

O Sicredi, por exemplo, bateu recorde de propostas protocoladas e recursos solicitados. Ao todo, a instituição chegou ao último dia da feira com 489 propostas de crédito, totalizando R\$ 110,9 milhões solicitados. “Esse número é

10% maior do que tínhamos projetado. Isso demonstra que o otimismo do setor está em alta”, revela o gerente de Desenvolvimento de Crédito da Central Sicredi PR/SP/RJ, Gilson Farias.

O atendimento ao público foi realizado por equipes de dez cooperativas Sicredi, que atualmente é a terceira maior instituição financeira do Brasil em concessão de crédito rural, com o diferencial de cobrar taxas mais atrativas pelo fato de ser uma cooperativa de crédito e investimento. “Nosso modelo de negócio e atendimento é diferenciado. Por isso, temos aumentado o volume de recursos e batido recordes ano após ano”, celebra Farias.

OFERECENDO SEMPRE O MELHOR PARA VOCÊ !



... Equipamentos Comerciais



WWW.REFRIEL.COM.BR
vendas@refriel.com.br

☎ 45 3224 - 9460
☎ 45 3037 - 4303

Rua. TREZE DE MAIO, 1203 - CASCAVEL - PR

☎ 45 3099 - 4260
☎ 45 3099 - 4270

Av. Carlos Gomes, 2015
esq. c/ R. Sérgio Djalma de Holanda - CASCAVEL - PR

Calendário comprometido

Chuva vai atrasar plantio da segunda safra de milho

Cascavel – Com as máquinas paradas no campo desde a semana passada por conta da umidade do solo, os agricultores temem atrasar a colheita da soja e conseqüentemente, o plantio da segunda safra de milho, que inicia logo após o encerramento da primeira safra de verão. No caso de Cascavel já está com o período de zoneamento encerrado desde 31 de janeiro, apesar de boa parte das lavouras não ter sido cultivada ainda.

Conforme o Núcleo Regional do Deral (Departamento de Economia Rural), da Seab (Secretaria Estadual de Agricultura e Abastecimento) de Cascavel, o atraso do ciclo da soja em aproximadamente 15

dias tem deixado os produtores apreensivos, já que a chuva – que deve permanecer até o fim da semana - atrapalha as lavouras prontas para serem colhidas. “Evidente que tal situação se estende ao plantio do milho segunda safra, atrasando todo o calendário inicialmente previsto pelo produtor”, relata a técnica do Deral, Jovir Esser.

Embora o Mapa (Ministério da Agricultura, Pecuária e Abastecimento) tenha permitido, por meio de portaria publicada em 9 de fevereiro, estender o prazo de plantio do milho segunda safra em Cascavel até o último dia 10, poucas áreas foram beneficiadas em função da falta de área li-

vre para plantio que permanecem ocupadas pela soja.

NÚMEROS

Segundo o Departamento, a colheita da soja avançou até sexta-feira da semana passada, dia 10, conforme a condição do solo permitiu. Até a semana passada, 26% da área total de soja da regional de Cascavel, de 557.740 hectares, foram colhi-

das. A estimativa é que sejam colhidas 2.081.582 toneladas do grão, número 5% maior do que o registrado na safra anterior. O que também subiu foi a produtividade. Conforme o boletim do Deral, a média para Cascavel é de 3.732 quilos por hectare, um acréscimo de 6% ante o cultivo de 2016.

●MARINA KESSLER

NO PARANÁ

De acordo com o técnico do Deral, Edmar Gervasio, 15% da área total de soja já foram colhidas no Paraná. Neste ano, a safra de soja deve render 18,3 milhões de toneladas, com mais de 5,2 milhões de hectares cultivados. A produtividade média esperada é de 3.497 quilos por hectare, o que representa um aumento de 12% no índice estadual.

Evento para produtores rurais vai abordar a cadeia do biogás

Cascavel - O Sindicato Rural Patronal de Cascavel convida produtores ligados às atividades de pecuária, suinocultura e avicultura, entre outros interessados, para participarem de evento técnico amanhã, dia 16, das 10h às 16h, na Acic. Na ocasião, o vice-presidente da DVO, Eric Dvorak, abordará as características da cadeia do biogás. A DVO é a maior empresa norte-americana em tecnologias para esse tipo de matriz energética.

Com entrada gratuita e promovido pela CIBiogás e Centro Internacional de Energias Renováveis-Biogás, em parceria com a Acic, o evento é destinado a membros do Programa Oeste em Desenvolvimento, à Câmara Técnica de Energia do Conselho de Desenvolvimento Econômico Sustentável, empresários, produtores rurais e outros interessados. A palestra terá tradução simultânea para o português.

Unidade móvel inicia atendimentos de saúde

Cascavel - A unidade móvel que chegou ontem ao Território Cidadão, no Bairro Cascavel Velho, a partir desta manhã inicia os atendimentos pelo programa Comboio da Saúde.

O veículo foi adaptado com consultórios onde ocorrerá coleta de exames laboratoriais e para detecção do câncer do colo de útero, além de avaliação de hipertensão e diabetes. Equipes da Secretaria de Saúde de Cascavel irão prestar atendimentos.

“A estimativa é realizar 30 coletas de exames laboratoriais e cerca de 60 exames preventivos. Em alguns casos, serão realizados agendamentos para os pacientes”, explica o coordenador de ações de saúde no Território Cida-

dão, Ali Haidar.

A carreta-consultório foi cedida pelo Sindap (Sindicato da Panificação de São Paulo) em parceria com sindicatos da indústria de Cascavel e a ação ocorre em parceria com o Município. “O principal objetivo é diminuir a demanda de pacientes que está oprimida na USF [Unidade de Saúde da Família] do bairro”, ressalta o coordenador.

Os atendimentos no Território Cidadão seguem até o dia 21 de fevereiro das 8h às 17h. A partir do dia 21 a carreta percorrerá empresas da cidade para atender a trabalhadores que não têm tempo ou acesso a esse tipo de atendimento.

●ROMULO GRIGOLI

Mais de 41 mil alunos voltam às aulas hoje

Cascavel - O ano letivo na rede estadual de ensino começa hoje e 41.128 alunos dos 18 municípios que integram o NRE (Núcleo Regional de Educação) de Cascavel devem retornar às salas de aula. Somente em Cascavel, 29.623 estudantes são esperados nos 41 colégios da rede. Em todo o núcleo, são 94 instituições de ensino que iniciam as atividades nesta quarta-feira, dia 15. Conforme a Seed (Secretaria Estadual de Educação), no Paraná, as aulas retornam para mais de um milhão de alunos.

A Seed divulgou ontem um alerta a toda a comunidade escolar, incluindo estudantes e suas famílias, professores, funcionários e diretores, informando que não aceitará atividades estranhas aos temas curriculares nas escolas ao invés do cumprimento dos conteúdos da matriz curricular.

“Conforme o sindicato dos professores tem divulgado amplamente desde sua assembleia, no sábado, a categoria pretende fazer aulas em frente às escolas, com cunho de protesto e alheio ao conteúdo curricular. Isso não podemos aceitar, pois os estudantes têm direito, todos os dias, a cinco aulas de 50 minutos”, advertiu a secretária Ana Seres. “Os alunos não devem ficar fora do espaço escolar em atividades diferentes das disciplinas, pois no período em que estão na escola eles ficam sob a responsabilidade do Estado e os nossos diretores serão cobrados em relação a isso”, acrescentou a secretária de Estado da Educação.

DESCONTO

Ana Seres foi além, dizendo que os professores que não cumprirem a carga horária sofrerão desconto salarial. “Lembro ainda aos diretores que eles são responsáveis pelos alunos no período de aulas e por garantir aos professores que assim quiserem o direito de dar a aula de 50 minutos”, destacou.

AVISOS DE LICITAÇÃO COPEL DISTRIBUIÇÃO CONCORRÊNCIA COPEL SGD170075/2017

Objeto: execução de roçada e limpeza de faixa de servidão no sistema de distribuição de energia elétrica, na área de abrangência da Divisão de Execução de Manutenção de Cascavel – VMTCEL, equipe com sede em Santa Helena PR, sob regime de empreitada por preço unitário de Unidade de Serviço – US. Valor da US: R\$ 19,37. Quantidade de US: 10.000. Valor total da licitação: R\$ 193.700,00. Abertura dos envelopes: 09h00 do dia 22 de março de 2017, na Divisão Administrativa Oeste, à Rua Vitória, nº 105, Cascavel – PR. Retirada do Edital em www.copel.com. Informações: (45) 3220-2090.

CONCORRÊNCIA COPEL SGD170078/2017

Objeto: execução de roçada e limpeza de faixa de servidão no sistema de distribuição de energia elétrica, na área de abrangência da Divisão de Execução de Manutenção de Cascavel – VMTCEL, equipe com sede em Cascavel PR, sob regime de empreitada por preço unitário de Unidade de Serviço – US. Valor da US: R\$ 22,23. Quantidade de US: 20.000. Valor total da licitação: R\$ 444.600,00. Abertura dos envelopes: 14h00 do dia 22 de março de 2017, na Divisão Administrativa Oeste, à Rua Vitória, nº 105, Cascavel – PR. Retirada do Edital em www.copel.com. Informações: (45) 3220-2090.

INDICADORES ECONÔMICOS

DÓLAR				14/02	
	% dia	compra	venda	% mês	
COMERCIAL	-0,5%	3,0950	3,0960	-1,7%	
PTAX (BC)	-0,5%	3,0998	3,1004	-0,9%	
PARALELO	-0,3%	3,0400	3,2600	-1,5%	
TURISMO	-0,3%	3,0400	3,2400	-1,5%	
EURO	-0,5%	3,2886	3,2898	-2,6%	

US\$ 1 É IGUAL A:		MOEDAS X REAL	
Iene	113,82	Iene	R\$ 0,0273
Libra est.	0,8021	Libra est.	R\$ 3,87
Euro	0,9424	Peso arg.	R\$ 0,20
Peso arg.	15,44	R\$1:	1.849,45 guaranis

BOVESPA					14/02	
IBOVESPA:	-0,38%			66.712 pontos		
Ações				%		R\$
Petrobrás PN	+1,28%			15,82		
Vale PNA	-3,36%			32,23		
Bradesco PN	-0,61%			32,39		
Santander BR Unit	-3,68%			34,25		
Localiza ON	+4,11%			40,50		
Copel PNB	-2,77%			32,35		

ÍNDICES DE INFLAÇÃO				
Índice em %	DEZ	JAN	ano	12m
IPCA (IBGE)	0,30	0,38	0,38	5,35
IGP-M (FGV)	0,54	0,64	0,64	6,65
IGP-DI (FGV)	0,83	0,43	0,43	6,02

REAJUSTE DE ALUGUÉIS				
Índice	DEZ	JAN	FEV	
IGP-M (FGV)	1,0712	1,0717	1,0665	
IGP-DI (FGV)	1,0677	1,0718	1,0602	

* Correção anual. Multiplique valor pelo índice

SELIC ANUAL: 13,00% TJLP: 7,50%/ano				
---------------------------------------	--	--	--	--

TABELA DO IR			
BASE (R\$)	Aliq. %	deduzir	
Até 1.903,98	-	-	
De 1.903,99 até 2.826,65	7,5	142,80	
De 2.826,66 até 3.751,05	15	354,80	
De 3.751,06 até 4.664,68	22,5	636,13	
Acima de 4.664,68	27,5	869,36	

Dedução p/ dependente: R\$ 189,59; IR 2016: Para pgtos em atraso em DEZ/16 Selic de 8,80% + multa.			
SAL. MÍNIMO PR (maio/2016 a abril/2017)			
I	II	III	IV
R\$ 1.148,40	R\$ 1.190,20	R\$ 1.234,20	R\$ 1.326,60
Em reais. *Faixa II: empregados domésticos.			

OUTROS INDICADORES				
	DEZ	JAN	FEV	
TJLP (%)	7,50	7,50	7,50	
Sal. mínimo	880,00	937,00	937,00	
UPC	23,29	23,40	23,40	

CUSTO DA CONSTRUÇÃO (CUB)				
R\$/m2	DEZ	JAN	%m	%ano
Paraná	1.381,88	1.384,05	0,16	5,86
Norte	1.386,69	1.389,54	0,21	9,98
Oeste	1.405,57	1.407,56	0,14	7,68

PREVIDÊNCIA COMP. JANEIRO			
Empresário/empregador			
Contribui com 11% sobre pró-labore, entre R\$ 937,00 (R\$ 103,07) e R\$ 5.531,31 (R\$ 608,45), através de GPS.			
Autônomo			
1) Quem só recebe de p. físicas: recolhe 20% entre R\$ 937,00 (R\$ 187,40) a R\$ 5.531,31 (R\$ 1.106,26). 2) Recebe de p. jurídicas: a empresa recolhe 11% sobre o máximo de R\$ 5.531,31 (R\$ 608,45) e desconto do autônomo. 3) Recebe de jurídicas e físicas: desconto de 11% sobre o que recebe de jurídicas até R\$ 5.531,31 (R\$ 608,45). Se não atingir este teto, recolhe 20%, sobre a diferença até R\$ 5.189,82. 4) Aut. especial: sobre R\$ 937,00, recolhe 5% (donas de casa, Lei 12.470/2011) ou 11% (demais especiais), mas só aposenta por idade..			
Facultativo			
Contribui com 20% sobre valores entre R\$ 937,00 (R\$ 187,40) a R\$ 5.531,31 (R\$ 1.106,27), por carnê.			
Assalariados			
Salários até R\$ 1.659,38	8%		
de R\$ 1.659,39 até R\$ 2.765,66	9%		
de R\$ 2.765,67 até R\$ 5.531,31	11%		
Emp. domésticos	Aliq. %	R\$ min	R\$ máx
Empregado	8 a 11	74,96	608,45
Empregador	12	112,44	663,76
Total	20 a 23	187,40	1.272,21
Venc.: emp. 20/02, físicas 15/02, domésticos 07/02			

MERC. RURAL

PREÇO PRODUTOR (DERAL/SEAB)					
Em 14/02	PR	DIA	30d.	Casc.	
SOJA	65,66	-0,2%	0,8%	65,00	
MILHO	25,81	-0,6%	-7,5%	25,50	
TRIGO	32,17	-1,2%	-4,9%	32,00	
BOI GORDO	147,41	0,0%	-1,4%	148,00	
FRANGO	2,68	0,0%	0,0%	-	

BOLSA DE CHICAGO				
Em 14/02	CONT.	FECH.	DIA	30d.
SOJA	mar/17	1.045,00	-9,25	-0,1%
FARELO	mar/17	339,50	-3,70	1,7%
MILHO	mar/17	374,25	-1,25	4,4%
TRIGO	mar/17	449,50	-2,75	5,5%

Em Pontos. 1 ponto = 1 centavo de dólar/bushel na soja (27,2kg), milho e trigo (25,4kg) e US\$ tonelada curta no farelo (907kg). DIA: variação em pontos

LOTES/ATACADO (AgDOSSIÉ.DINHEIRO)				
Em 14/02	PRAÇA	R\$/sc	SEM	30d.
SOJA	Cascavel	68,00	0,0%	-8,1%
SOJA	Paranaíba	75,50	0,9%	-2,6%
MILHO	Cascavel	30,00	0,0%	0,0%



Empreender em Toledo

Aos poucos, núcleos do Empreender da Acit de Toledo retomam suas atividades referentes a 2017. Ontem, foi a vez do Núcleo da Mulher Empresária se reunir para discutir as próximas ações do grupo. O encontro foi conduzido pela coordenadora do Núcleo, Elenice Lopes. Na ocasião, foi apresentada a prestação de contas financeira do ano de 2016, entre outros assuntos.

Uniformes em Guaraniaçu

Alunos das séries iniciais matriculados na rede municipal de ensino de Guaraniaçu deverão receber uniformes nos próximos dias. O prefeito Osmário Portela (PDT) solicitou à secretária de Educação, Ana Rosa Gregório, levantamento no que se refere ao número de alunos matriculados nos Cmeis e escolas do município. A administração vai oferecer o kit com ao menos uma peça de roupa para cada estação.

Placas e fiscalização

Santa Helena inibe comércio ambulante

Santa Helena - A Associação Comercial e Empresarial de Santa Helena se articula para combater o comércio ambulante, considerado desleal e que gera insegurança e riscos aos consumidores. A entidade pede à prefeitura a aplicação de medidas preventivas para inibir a presença de ambulantes no município. A atitude tem amparo na Lei 2002, de 2009, que institui o Código de Posturas de Santa Helena. O assunto foi um dos destaques de recente reunião entre líderes dos mais diversos setores organizados do município. Diretores da associação

comercial reconhecem que há, entre os ambulantes, pessoas sérias e que se utilizam da atividade como meio de sobrevivência. Entretanto e em maior número, existem aquelas que se utilizam desse mercado de olho no lucro fácil. Muitos vendem produtos de qualidade duvidosa, sem emitir nota e sem dar garantias aos consumidores.

De acordo com o presidente da associação comercial, Edson Kehl, a sugestão enviada pela entidade à prefeitura é de instalação de placas nos acessos ao município, expressas aos vendedores ambulantes.

Nelas, devem ser informadas a existência de uma lei municipal e das possíveis penalidades que vendedores irregulares correm ao atuar em Santa Helena. A Acisa também pede à administração mais rigor na fiscalização.

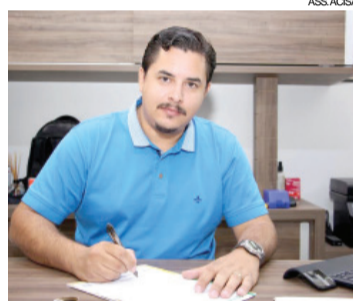

O presidente da Acisa, Edson Kehl

Cafelândia dá atenção à recuperação de estradas

Cafelândia - A chuva dos últimos dias não impediu que o trabalho de adequação de estradas rurais seguisse em Cafelândia. Nessa etapa, a operação contempla a comunidade de São José. A equipe de trabalho, comandada pelo secretário de Viação, Obras e Serviços Públicos, Dione Beppler, fez o cascalhamento com pedrabrita no início de estrada nas proximidades da gruta até a igreja da comunidade. “A chuva não deu trégua, mas nós também não. Os caminhões não pararam. A equipe trabalhou bem e de um dia para o outro mais um trecho

foi concluído, beneficiando produtores e profissionais de transporte”, diz Dione. O trabalho nas comunidades rurais será constante, com uma equipe fazendo a adequação e melhorando a qualidade de vida dos agricultores, afirma o prefeito Mateus Franus (PMDB). “O produtor rural precisa ter estradas de qualidade e em boas condições. Nossos agricultores merecem uma malha viária que possa ser utilizada para escoar a produção, para facilitar sua locomoção até a cidade e para que seja possível que seus filhos tenham acesso às escolas. É um com-

promisso que eu e o vice-prefeito Lorenzo assumimos”, afirma Franus.



Mesmo com chuva, trabalhos seguem normalmente em Cafelândia

Copel vai ampliar rede em Assis para atender Frimesa

Assis - O prefeito de Assis Chateaubriand, Marcel Micheletto (PSDB), mantém contatos com diretores da Copel com uma solicitação das mais importantes em mãos. Ele pede à empresa a ampliação da rede de energia que atende o município, avanço fundamental para dar suporte à implantação de uma empresa que ajudará a transformar a realidade econômica local. A Frimesa, uma das mais importantes empresas alimentícias da região e do País, pretende investir R\$ 2,74 bilhões em Assis. O dinheiro vai ser canalizado na implantação de um frigorífico de suínos. Em atividade, a estrutura dará emprego a cerca de 5,5

mil pessoas, com a geração de R\$ 370 milhões em impostos por ano. A capacidade de abate, desossa e indústria será de 15 mil cabeças/dia. Marcel informa que o projeto é fazer desse o mais moderno frigorífico de suínos da América Latina. A instalação do parque industrial ocupará área de 141 mil metros quadrados. O prefeito informa que, nos contatos com a direção da Copel, foi informado de que os estudos para a ampliação da rede de abastecimento de energia estão em andamento. Esse é um compromisso assumido pelo próprio governador Beto Richa, conforme o prefeito de Assis Chateaubriand.

Fronteira debate sobre acolhimento de crianças

Foz - O primeiro encontro entre representantes da Vara da Infância e Adolescência do Brasil, Conselho Tutelar, Município e promotoria do Paraguai abriu o leque de discussão sobre a importância de se formalizar o acolhimento à crianças estrangeiras e indígenas. Na reunião, que ocorreu na Secretaria Municipal de Assistência Social Família e Relações com a Comunidade, foram debatidas a formalização desse trabalho conjunto entre os dois países.

Para o judiciário brasileiro, esses encontros são uma forma de se avançar nas tratativas da criação do protocolo binacional. Uma segunda reunião já foi previamente agendada para a segunda quinzena de março, data ainda a ser confirmada, reunindo os mesmos representantes do judiciário de Foz e do Paraguai em Ciudad Del Este. Lá serão definidas diretrizes do protocolo.

MIGRAÇÃO

Nesta semana ocorre também no auditório do Cesufoz encontro para discutir sobre migração do Brasil. Direitos de crianças e adolescentes no contexto da migração no País será o tema do encontro Novo Ninho, Diálogos Informativos, Diretrizes de Atendimento Humanizado às Crianças e Adolescentes no Contexto da Migração no Brasil. Uma realização da Associação Brasileira de Defesa da Mulher, da Infância e da Juventude, em parceria com a Secretaria Municipal de Assistência Social, Família e Relações com a Comunidade.

O evento também contará com a participação de representantes dos Escritórios das Nações Unidas, como Unodc, Unicef e Acnur, bem como a coordenação de migrações da Prefeitura de São Paulo, que realizará uma troca de experiências sobre a primeira lei municipal para migrações e os equipamentos públicos que funcionam na cidade.

COOPERATIVA CENTRAL BASE DE SERVIÇOS COM INTERAÇÃO SOLIDARIA CATARATAS/PR - CRESOL BASE CATARATAS/PR

CONVOCAÇÃO DE ASSEMBLEIA GERAL ORDINÁRIA

O Presidente da Cooperativa Central Base de Serviços com Interação Solidária Cataratas - CRESOL BASE CATARATAS, inscrita no CNPJ sob nº 05.100.834/0001-92, no uso de suas atribuições que lhe confere o Estatuto Social, CONVOCA todas as cooperativas filiadas, para a "Assembleia Geral Ordinária", a ser realizada no dia 14 de março de 2017, na sede da Cresol Base Cataratas, sito à Rua Laranjeiras do Sul, nº 384, bairro São Cristóvão, no município de Cascavel, estado do Paraná. A instalação da Assembleia Geral Extraordinária será às 07:30 horas, em primeira convocação, com a presença mínima de 2/3 (dois terços) dos associados em condições de votar, em segunda convocação às 08:30 horas, com metade mais um dos associados em condições de votar, e em terceira e última convocação às 09:30 horas, com qualquer número de associados em condições de votar, para tratar da seguinte ordem do dia:

- 1º - Prestação de Contas do Exercício de 2016, com parecer do Conselho Fiscal;
- 2º - Destinação das sobras apuradas ou rateio das perdas do exercício de 2016;
- 3º - Eleição do Conselho de Administração para o quadriênio 2017/2020;
- 4º - Eleição do Conselho Fiscal para o Exercício de 2017;
- 5º - Fixação de Honorários e gratificações para o Conselho de Administração e Conselho Fiscal;
- 6º - Assuntos Gerais de interesse da sociedade.

Para efeito de quorum legal, a CRESOL BASE CATARATAS possui, nesta data, em seu quadro social, 08 (oito) Cooperativas filiadas em condições de votar.

Cascavel, 13 de fevereiro de 2017.

Elton Jair Schreiber
PRESIDENTE DA CRESOL BASE CATARATAS

EDITAL DE CONVOCAÇÃO DE ASSEMBLEIA GERAL EXTRAORDINÁRIA E ORDINÁRIA

O Presidente da COOPERATIVA DE CRÉDITO RURAL COM INTERAÇÃO SOLIDÁRIA DE CASCAVEL - CRESOL CASCAVEL, inscrita no CNPJ sob nº 02.448.310/0001-07 no uso de suas atribuições que lhe confere o Estatuto Social, CONVOCA todos os sócios da Cooperativa para a "Assembleia Geral Extraordinária e Ordinária" a ser realizada no dia 07 de Abril de 2017, no Espaço Tália, localizado na rua Medianeira, nº 879, no Bairro Cataratas, no município de Cascavel, Estado do Paraná, CEP: 85.817-480. A Assembleia realizar-se-á neste local, por não haver lugar suficiente em sua sede social. A instalação da Assembleia Geral Extraordinária será às 17:00 horas, em primeira convocação, com a presença mínima de 2/3 (dois terços) do número dos associados em condições de votar, em segunda convocação às 18:00 horas, com metade mais um dos associados em condições de votar, e em terceira e última convocação às 19:00 horas, com no mínimo 10 (dez) associados em condições de votar, para tratar da seguinte ordem do dia:

- 1º - Alterações do Estatuto Social:
 - a) Art. 7º - adequação do artigo;
 - b) Art. 10, referente as condições de admissão de associados;
 - c) Art. 19, adequação da redação conforme Resolução do CMN nº 4.434/2015;
 - d) Art. 40, § 4º, inclusão do prazo para convocação de Assembleia Geral de Recomposição do Conselho de Administração;
 - e) Art. 42, inclusão da alínea "m" - referente à atribuição do Conselho de Administração;
 - f) Art. 42, inclusão da alínea "n" - referente à atribuição do Conselho de Administração;
 - g) Art. 44, inclusão da alínea "j" - referente à atribuição do Presidente;
 - h) Art. 45, inclusão da alínea "d" - referente à atribuição do Vice-Presidente;
 - i) Art. 46, inclusão da alínea "e" - referente à atribuição do Secretário;
 - j) Art. 49, inclusão do § 6º - referente prazo de afastamento temporário dos membros do Conselho Fiscal;
 - k) Art. 49, inclusão do § 7º - referente à perda automática do cargo dos membros do Conselho Fiscal;
 - l) Art. 50, inclusão do prazo para convocação de Assembleia Geral de Recomposição do Conselho Fiscal;
 - m) Art. 51, inclusão das alíneas "g" a "j" - referente às competências do Conselho Fiscal em consonância com a Resolução CMN nº 4.434/2015;
 - n) Art. 62, § 2º, inclusão do parágrafo a requerimento do BNDES;
 - o) Exclusão do Capítulo XII - Ouidoria, que compreende os artigos 63 ao 72 e renumeração dos Capítulos e artigos subsequentes;
 - p) Art. 82, adequação a remissão do artigo do Código de Processo Civil.

A instalação da Assembleia Geral Ordinária será 01 (uma) hora após o término da Assembleia Geral Extraordinária, para tratar da seguinte ordem do dia:

- 1º - Prestação de contas do exercício de 2016 compreendendo:
 - 1.1 prestação de contas do Conselho de Administração;
 - 1.2 parecer de Auditoria Externa sobre as demonstrações financeiras;
 - 1.3 parecer do Conselho Fiscal.
- 2º - Destinação das sobras ou rateio das perdas apuradas no exercício de 2016.
- 3º - Fixação de Honorários para membro(s) do Conselho de Administração e deliberação pelo ressarcimento de custos aos demais membros do Conselho de Administração e Conselho Fiscal.
- 4º - Autorização para realização de Avalis e tomada de Empréstimos junto ao Banco do Brasil, BRDE, BNDES e outras Instituições Financeiras para repassar ao quadro social.
- 5º - Autorização para a obtenção pela Cooperativa Central de Crédito Rural com Interação Solidária - CENTRAL CRESOL BASER de linha de crédito junto ao BNDES para repasse ao quadro social com fiança solidária da Cooperativa de Crédito Rural com Interação Solidária de Cascavel - CRESOL CASCAVEL.
- 6º - Assuntos Gerais de interesse da sociedade.

Para efeito de quorum legal, a CRESOL CASCAVEL, nesta data, possui em seu quadro social 4.076 (quatro mil e setenta e seis) associados em condições de votar.

Cascavel/PR, 31 de Janeiro de 2017.

VANDERLEY NELSON LAZZAROTTO
PRESIDENTE DA CRESOL CASCAVEL

Meio ambiente

Pescadores ganham lacres para identificação de redes

Santa Helena - Neste mês, a Itaipu em parceria com IAP e Força Verde distribui lacres de identificação de redes de pesca em todas as colônias e associações de pescadores em torno do reservatório. A distribuição segue até dia 28, quando termina a piracema. Os lacres vão facilitar a fiscalização da atividade pesqueira. Após a implantação da medida, os materiais que estiverem sem a identificação serão considerados ilegais e vão ser recolhidos.

Segundo Irineu Motter, da Divisão de Reservatório da Itaipu, os lacres serão distribuídos em todas as dez entidades (entre associações e colônias) que reúnem pescadores na região do lago. "Com o lacre fica mais fácil identificar os proprietários das redes. E se uma rede for instalada de modo inadequado, o pescador será notificado", explicou Motter, que é gestor do programa Produção de Peixes em Nossas Águas, uma das iniciativas do Cultivando Água Boa.

Ao todo, 850 pescadores profissionais trabalham na margem brasileira do reservatório da Itaipu. Porém, ao final da distribuição do lacre, as ins-



Cada pescador recebeu 20 lacres: orientações

tituições envolvidas deverão ter um número atualizado da categoria, uma vez que é necessário apresentar a carteira de registro geral do pescador. Cada profissional recebe até 20 lacres. Como os roubos de redes são comuns, a Força Verde está orientando os pescadores que, caso sejam roubados, façam um Boletim de Ocorrência, para evitar serem responsabilizados por eventuais crimes ambientais que venham a ser cometidos com suas redes. Cada 100 metros de rede custa de R\$ 300 a 450, dependendo da malhagem - o espaço entre os nós, que pre-

cisa ser de no mínimo quatro centímetros.

Em geral, são passíveis de autuação situações como: colocação da rede em local proibido (área de berçário ou muito perto da margem), ou redes muito próximas umas das outras (menos de 150 metros de distância); ou ainda se a rede cobre mais de um terço da largura de um braço do reservatório. O segundo sargento Adelar José Schmidt, comandante do posto da Força Verde em Santa Helena, explicou que o lacre deverá resolver os problemas de fiscalização que vinham ocorrendo.

GREVE ADIADA | Diálogo transfere decisão para segunda em Foz



Diretores do sindicato que representa motoristas e cobradores do transporte coletivo de Foz de Iguaçu conseguiram retomar o diálogo com duas das quatro empresas que atuam no município. Com o diálogo, a possibilidade de greve, agendada para a manhã de ontem, foi temporariamente adiada. As empresas ficaram de pagar salários atrasados nos próximos dias. O Sindicato volta a debater o assunto na segunda-feira. O estado de greve ainda existe.

Contorno de Rondon deve iniciar neste ano

Rondon - O deputado Elio Rusch e o prefeito de Marechal Cândido Rondon, Marcio Rauber, recebem confirmação em audiência no DER de que as obras do Contorno Oeste devem ser iniciadas ainda em 2016. A informação é do diretor-geral do DER, Nelson Leal.

A execução das obras está licitada. Assim que a Secretaria da Fazenda liberar, elas serão iniciadas, diz Leal. Ele menciona outras melhorias na região, como trechos entre Quatro Pontes a Novo Sarandí, bem como de Rondon a Pato Bragado e de Entre Rios a Santa Helena, que devem começar em breve.

O prefeito Rauber agradece o empenho de Elio e afirma que o contorno, além de mais segurança, fará muito bem ao presente ao futuro de Rondon.

PABX Digistar liga você à novas oportunidades!

SOLUÇÕES QUE GERAM ECONOMIA

- PABX com até 482 portas;
- Tecnologia Digital e IP;
- Roteador Básico ou Avançado;
- Módulo GSM integrado;
- Consulta Portabilidade;
- Gerenciamento e Diagnóstico Remoto;
- Software de Gestão: Virtual Key System e muito mais.

Flextel Soluções.
Rua Cassiano Jorge Fernandes 1068
Parque São Paulo - Cascavel- PR
Fone (45) 3225-1033

Panorama regional

regional@oparana.com.br

Repercussão

A fotografia de uma placa repercute em vários grupos de Whatsapp pelo Paraná. O texto é simples e direto e fala de diferenças entre ladrões e políticos. Sobre ladrões, o texto diz que eles roubam objetos. Enquanto que sobre homens públicos (claro que há exceções), a afirmação é de que, entre outras coisas, eles surripiam a felicidade, a saúde e a educação das pessoas.



Efeito Trump

O endurecimento das regras de entrada nos Estados Unidos e as mudanças na obtenção de visto e renovação são tidos como oportunidades em alguns lugares do mundo. É o que ocorre na tríplice fronteira do Brasil com Paraguai e Argentina. Líderes entendem que, gradualmente, esse passará a ser um destino ainda mais frequentado por pessoas que desistiram de viagens a centros comerciais norte-americanos, como Orlando e Miami.

Incidente

Seguem investigações sobre incêndio que atingiu parte do terceiro andar das novas instalações do Fórum Estadual da Justiça de Foz de Iguaçu. As chamas atingiram o cartório distribuidor. Alguns documentos foram destruídos e um júri acabou cancelado. A princípio, a causa seria um curto-circuito próximo ao ar-condicionado.

Posse

Cerca de cem empresários e líderes da região seguirão nesta quinta-feira para Curitiba para a posse da nova diretoria da Faciap. Dois ônibus sairão de Toledo, Marechal Cândido Rondon e Cascavel. A cerimônia será na noite de sexta-feira, no Madalosso. O novo presidente é Marco Tadeu, de Maringá. Ele ocupará o lugar de Guido Bresolin Júnior, que é de Cascavel.

PPA e LOD

Vereadores aprovaram em segundo turno seis projetos encaminhados pela gestão de Jucenir Stentzler (PSC). Eles garantem alterações de meta no Plano Plurianual e na Lei de Diretrizes Orçamen-

tárias, autorizando a abertura de Crédito Adicional Especial nos valores de R\$ 2,2 milhões. Um dos projetos em trâmite analisa a regulamentação do estágio de estudantes na Câmara. A próxima sessão será dia 20, às 14h.

Ajustes

O prefeito Luiz Carlos Ferri e o vice Diogo Achtenberg estiveram reunidos com a secretária Rosângela Zanquett e com a equipe da Secretaria de Saúde. A finalidade foi fazer ajustes e debater estratégias para o início das atividades regulares do setor em 2017 em Serranópolis do Iguaçu.

Valorização

O prefeito de Nova Santa Rosa, Norberto Pinz, recebeu o presidente da Associação Comercial, Industrial e Agropecuária, Omir Hettwer, e outros diretores da entidade. Eles conversaram sobre meios de valorização do comércio local. Entre as opções estão campanhas e promoções.

Ação social

Secretaria de Assistência Social e Cras promovem hoje reunião no Teatro Municipal Gustavo Fischer, às 19h. Serão apresentados projetos e programas socioassistenciais que serão desenvolvidos pela Secretaria de Assistência Social de Nova Santa Rosa.

Oratória

Acimacar está com inscrições abertas ao curso de Oratória básica e avançada, agendado para 20 a 23 de fevereiro. O curso, na associação comercial de Marechal Cândido Rondon, será das 19h às 23h. Mais informações na própria entidade.

Atenção ao campo

O vereador Valdir Port (Portinho) apresentou requerimento com a sugestão à administração pública para que busque parcerias com programas do governo estadual. O objetivo é beneficiar produtores a partir de duas iniciativas.

Uma, segundo Portinho, é a liberação de recursos para a aquisição de óleo diesel. A outra trata sobre a gestão de microbacias hidrográficas, com teto de investimentos de R\$ 210 mil para a recuperação e manutenção da capacidade produtiva dos recursos naturais. Portinho é vereador em Marechal Cândido Rondon.



Veículos recuperados

Dois veículos, um Corolla e uma Captiva, foram recuperados na noite de segunda-feira pela PRF (Polícia Rodoviária Federal) no posto de fiscalização da BR-163, em Lindoeste. Os condutores não obedeceram a ordem de parada e acabaram fugindo em um matagal. Os dois veículos possuem queixa de furto em Curitiba e estavam com placas clonadas.



Notas falsas

Um homem foi preso ontem em Itaipulândia, ao tentar passar notas falsas de dólares no comércio local. Desconfiado da procedência do dinheiro, o proprietário do estabelecimento levou o homem até o destacamento da Polícia Militar, onde foi confirmada a falsificação das notas de US\$ 100.

FOZ DO IGUAÇU | GDE prende suspeito e recupera veículo de luxo



Policiais civis do GDE de Foz do Iguaçu detiveram na segunda-feira três pessoas suspeitas de praticar um assalto horas antes no Jardim Itamaraty. Segundo os policiais, André Tiago Weirich, de 24 anos, e dois adolescentes de 16 e 17 anos, envolvidos no crime, confessaram o assalto. Durante as investigações foram localizados um Renault Sandero usados para cometer o roubo de uma BMW X1, encontrada posteriormente no Alto da Boa Vista. Uma quarta pessoa envolvida no assalto foi identificada, mas ainda não foi localizada.

panorama
policial

Fuga em Foz

Mais uma fuga foi registrada na madrugada de ontem na PEF II (Penitenciária Estadual de Foz do Iguaçu). Segundo informações da direção da unidade, três presos conseguiram se evadir da prisão. Eles foram identificados como Cleiton Gonzaga Alves, de 25 anos; Diego Felipe da Silva Costa, de 22 anos, e Edmilson Rodrigues de Jesus, de 25 anos. A Polícia faz buscas em toda região, mas até o fechamento da edição nenhum dos foragidos foi recapturado.

Corpo encontrado

Equipes da Marinha e do Corpo de Bombeiros localizaram ontem, o corpo de um pescador que havia desaparecido na Ilha do Mel, litoral do Paraná. O pescador, morador de Antonina, saiu sozinho para pescar com uma lancha. A embarcação utilizada por ele é chamada "Noite Dia" e foi encontrada no início da tarde de segunda nas proximidades da Fortaleza de Nossa Senhora dos Prazeres, na Ilha do Mel. A lancha estava desgovernada e com o motor ligado, segundo a Marinha. Equipamentos de pesca e o celular do pescador estavam dentro do barco.

Mulher morta

Foi identificada a mulher que pulou da Ponte Ayrton Senna na tarde de segunda-feira, em Guaíra. Trata-se de Nilce Dias, 36 anos, moradora de Mundo Novo (MS). Segundo familiares, ela sofria de depressão e saiu de casa dizendo que voltaria logo. O corpo de Nilce foi localizado por pescadores boiando no Lago de Itaipu, na Comunidade Rural de São João. Nilce deixa dois filhos, um de 19 e outro de 22 anos, além de uma neta de um ano.

Acusados de homicídio

Um jovem de 18 anos foi detido e um adolescente de 17 foi apreendido, acusados de matar Gracieli França Ribeiro, no dia 25 de janeiro, em Diamante do Sul. Segundo a polícia, três jovens foram abordadas pelos suspeitos, tiveram os celulares roubados e, como Gracieli conhecia um dos criminosos, foi morta. Antes de morrer degolada, a jovem foi estuprada e seu corpo foi encontrado em uma casa abandonada ao lado de um campo de futebol.

Nas estradas do Paraná

Estatística aponta 22 acidentes por dia em rodovias estaduais

Assis Chateaubriand – Excesso de velocidade, ultrapassagens em local proibido, o não uso do cinto de segurança. Estes são apenas alguns dos “responsáveis” por grande parte dos acidentes registrados diariamente em todo o País. E o grande prejudicado é quem deveria seguir as normas: o motorista.

De acordo com dados da PRE (Polícia Rodoviária Estadual), desde o dia 1º de janeiro até a última segunda-feira, 970 acidentes foram registrados nas rodovias que cortam o Paraná, uma média de 22 ocorrências a cada dia. O número é assustador e preocupa ainda mais quando se fala em óbitos.

Segundo dados da PRE, até o dia 13 de fevereiro foram 69 mortes nas rodovias. Ou seja, a cada dois dias, três pessoas perderam a vida por conta da imprudência.

Cinco dessas mortes aconteceram na PR-486, que liga os municípios de Alto Piquiri e Brasilândia do Sul. O acidente aconteceu na noite do dia 7 de fevereiro, e envolveu um Uno e uma caminhonete F1000. Segundo a Polícia, o motorista da caminhonete, Valdir Pereira, de 78 anos, perdeu o controle da direção, invadiu a pista contrária, e bateu frontalmente no outro veículo. Além de Valdir, os quatro ocupantes do Uno, identificados como Wellington, Reinaldo, Luan Christian de Oliveira e Márcia Oliveira da Silva, morreram na hora.

Dois dias depois, na mesma rodovia, porém no trecho entre Assis Chateaubriand e Brasilândia do Sul, próximo à ponte do Rio Piquiri, o motorista de um caminhão morreu em outro acidente.

Conforme a polícia, a batida envolveu uma carreta e um caminhão de um frigorífico. Os dois condutores, Fagner Bueno de Souza e Lúcio Aparecido Romualdo, ficaram gravemente feridos, e o passageiro do caminhão frigorífico, Jean Carlos Vicente, acabou não resistindo aos ferimentos e morreu ainda no local do acidente.



Na semana passada, em apenas um acidente, cinco pessoas morreram na hora na PR-486

●TISSIANE MERLAK



DEIXAR VOCÊ TRANQUILO... A NOSSA ESPECIALIDADE.

Serviços Especiais
Segurança Patrimonial
Segurança Eletrônica
Segurança Pessoal

45 3222-5888

www.embrasilseguranca.com.br

Rua Salgado Fº, 1493 - Neva Cascavel - PR



TV TUDO

Casal Brau em "Rock Story"

Lázaro Ramos e Taís Araújo vão participar de "Rock Story", novela das sete da Globo, como seus personagens Brau e Michele, da série "Mister Brau".

Na sequência, prevista para ir ao ar no início de março, o casal faz uma visita à gravadora Som Discos e acaba se encontrando com Gui (Vladimir Brichta).

Nova fase

Gugu Liberato começou a gravar matérias para a volta do seu programa ao vivo na Record, a partir da segunda quinzena de março.

Entre outras novidades, o que se sabe é que o Gugu, nesta temporada, irá interagir mais com a plateia e até resgatar um pouco do estilo brincalhão dos tempos de "Domingo Legal".

Silêncio nervoso

Silvio Santos, de Orlando, mandou que o Marcão do Povo fosse contratado pelo SBT.

O seu pessoal se encarregou disso, só que não vieram até agora mais informações sobre como será o aproveitamento do apresentador. Isso está levando alguns à loucura.

As possibilidades

As apostas em cima do Marcão se limitam a um novo programa na hora do almoço, para bater de frente com o "Balanço Geral" da Record, inclusive assimilando o atual "Fofocalizando".

Ou, simplesmente, colocá-lo na faixa da manhã, em uma substituição pura e simples do Dudu Camargo no "Primeiro Impacto".

Só um problema

Data hoje, o SBT não possui meios, por aí se entenda pessoal e até equipamentos, para fazer frente à Record ou quem quer que seja na produção de um programa policial. Ter só um apresentador, no meio de todo esse tiroteio, não vai adiantar rigorosamente nada. É briga de estilingue contra canhão.

O drama

No meio de tudo, é interessante saber como fica a situação do departamento comercial do SBT.

Com a crise em curso, comendo todo mundo pelas pernas, quem é o santo que vai querer comprar Dudu Camargo, Marcão, "Fofocalizando" e outros do tipo? Complicado, hein? O SBT não pode se dar a tal luxo e nem tem o dinheiro da igreja que sobra na Record.

Canal I

SBT e Rede TV! compram briga perigosa com a NET

Por: Flávio Ricco
Colaboração: José Carlos Nery

A disputa da Record, SBT e Rede TV! com a Net chegou a um impasse. As três avisaram que a partir de abril querem cobrar direitos pela distribuição dos seus sinais naquela operadora. A Net, do lado dela, argumenta que, por serem TVs abertas, em concessão do governo, o sinal não deve ser pago. No que vai dar isso, só Deus sabe. Hoje, números do Ibope, que a GfK avalizam, a Globo dá mais audiência que a média somada da segunda e terceira colocadas. Indo à frente, com a Net firmando sua posição e vindo a se concretizar essa ameaça, outras TVs, como Band, Cultura, Gazeta e Rede Vida, além da própria Globo, poderão vir a ganhar muito com isso. A Band

saiu do futebol e a Globo passou a registrar números elevadíssimos com as suas transmissões. A tendência é que, sem o sinal distribuído por esta operadora, as três irão observar forte queda de audiência e de importância no mercado publicitário. A Record, com a igreja, pode se dar ao luxo de correr este risco. Mas será que SBT e Rede TV! também podem?

Maria Cândida assina



A TV Aparecida está em negociação avançada para a contratação da jornalista Maria Cândida, ex-Globo, SBT e Record. Além disso, estreia dia 17, às 19h, a novela "A Padroeira", da Globo, e anuncia parceria com o History Channel para a produção de um docudrama sobre a história da imagem e da devoção a Nossa Senhora Aparecida. A série será exibida pelos dois canais neste ano.



Beije mais. Ame mais. Viva mais.

A DIFICULDADE DE EREÇÃO
E A EJACULAÇÃO PRECOCE
TÊM TRATAMENTO MÉDICO.

NÃO ESPERE MAIS.
Agende uma consulta.
0800 205 1900

BOSTON
MEDICAL GROUP
Responsável Técnico:
Dr. Reginaldo Setti - CRM: 8869

bate-rebate

- ❖ Os diretores Anderson Souza e Rodrigo Carelli, respectivamente, da teledramaturgia e realities da Record, trabalham juntos na escolha do elenco do primeiro "Dançando com as Estrelas"...
- ❖ ... É o novo programa da Xuxa, com estreia prevista para 3 de abril...
- ❖ ... Atores contratados da casa que estão fora do ar, e apresentadores, como Ticiane Pinheiro, estão na mira da dupla.
- ❖ Novo "Ritmo Brasil", da Faa Morena, vai estreiar no dia 18 de março...
- ❖ O programa passará a ter um estúdio exclusivo na Rede TV!.
- ❖ Galvão Bueno continua acelerado na apresentação do "Bem, Amigos"...
- ❖ ... Ele ainda não percebeu que o programa está se transformando num "Galvão Show"...
- ❖ ... Só ele fala, só ele brinca, só ele ri do que fala e os demais se transformaram em simples figurantes...
- ❖ ... Raramente são chamados para dar palpite de alguma coisa, sem, no entanto, a chance de completar a fala e o raciocínio.

c'est fini

As férias de Fábio Porchat estão chegando ao fim na Record. Já tem estúdio reservado para ele no próximo dia 22, data da primeira gravação deste ano. Então é isso. Mas amanhã tem mais. Tchau!



Não deixe seu tanque entrar na reserva!

A DIAL garante o combustível para o seu posto ou TRR. Gasolina e Diesel fornecidos pela Petróleo Brasileiro S/A. Agilidade na entrega, com frota própria.

(45) 3224-6363

Dial

Dial Distribuição Abastecimento e Logística Ltda.
Rodovia BR 277, Km 600 - Cascavel - PR

horóscopo

ÁRIES

Boas energias para quem vai assinar contratos ou selar qualquer tipo de união. Se você trabalha com arte, muitos momentos produtivos estão previstos. Problemas legais podem tirar seu sossego.

TOURO

Você anda buscando se sentir útil em tudo o que faz. Vida profissional em alta, muitas tarefas para realizar. Já no setor pessoal, a dica dos astros é que dê início a uma nova etapa de cuidados com sua saúde!

GÊMEOS

Pode começar o dia praticando exercícios ou algum tipo de esporte: os astros estarão enviando proteção. Profissionalmente e no lado pessoal, você anda fazendo sucesso! Sua estrela está brilhando!

CÂNCER

Você não se incomoda de trabalhar tanto, desde que seja para dar tudo do bom e do melhor para sua família. E, nesta semana, os astros reforçam mais essa sua característica.

LEÃO

No trabalho, é sempre bom você deixar claro quais são suas tarefas e quais são as funções de seus subordinados. Há risco de rolar discussão por causa disso.

VRGEM

Há boas chances de pintar sucesso financeiro. Você está com capacidade de atrair recursos por causa da sua confiança naquilo que faz. Família também deve chegar dando aquela força!

LIBRA

Há possibilidade de rolar certa tensão em família e até alguma disputa por poder em casa. Use sua diplomacia para tentar acalmar as coisas, pois você tem tato e disposição de sobra para isso.

ESCORPIÃO

Neste momento em que nem tudo pode correr a seu favor, o melhor vai ser usar seu poder de regeneração e dar a volta por cima.

SAGITÁRIO

Hoje você recebe ótimos estímulos para perseguir seus ideais e interesses. Continua sua busca por liberdade e independência. Os astros realçam o espírito do trabalho em grupo.

CAPRICÓRNO

Você gosta de rotinas, mas imprevistos, agitação mental e mudanças podem mexer com o seu pique pela manhã. Por outro lado, o período da tarde será generoso e sua produtividade vai brilhar no emprego.

AQUÁRIO

Tudo o que trouxer aprendizados filosóficos, religiosos e culturais pode chamar sua atenção. De qualquer maneira, são coisas que devem ampliar seus conhecimentos e ajudarão na carreira.

PEIXES

Bom astral para se desapegar de excessos, sejam materiais ou emocionais. Em outras palavras, o dia tanto vai ser positivo para limpar um armário e fazer doações, quanto para se livrar de alguns sentimentos negativos que rondam sua cabeça de vez em quando.

SALMO DO DIA

Deus poderoso, o Senhor, falou e chamou a terra desde o nascimento do sol até ao seu ocaso. Desde Sião, a perfeição da formosura, resplandeceu Deus. (Salmo 50)



Resumo de **Novelas**

Tião mostra a Magnólia o vídeo que **Ciro** gravou. **Tiago** reclama com **Letícia** por ter convidado **Marina** para jantar. **Helô** questiona **Pedro** sobre o telefonema que ele recebeu. **Tião** dá um ultimato em **Magnólia**. **Pedro** conta para **Helô** sobre **Laura** e se surpreende com o apoio da esposa. **Juni** ameaça sair de casa e **Yara** se preocupa. **Tião** procura **Ciro**, que fica transtornado. **Elio** aconselha **Saete** a se afastar de **Gustavo**. **Ruty** **Raquel** flagra **Antônio** e **Jéssica** saindo do posto juntos. **Marina** confirma para **Letícia** que beijou **Tiago** no hospital. **Tião** fica noivo de **Magnólia**.

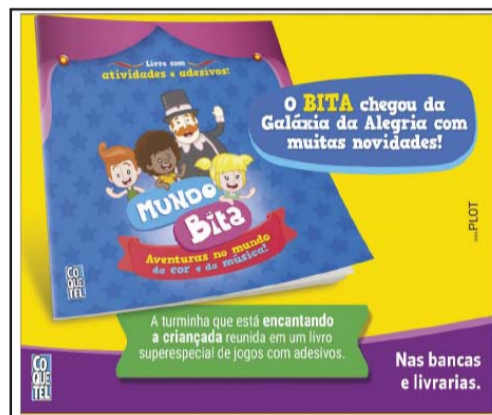

SOLUÇÃO ANTERIOR

S	I	V	C	O	T	V
E	S	N	E	V	E	C
D	S	I	V	D	T	N
S	V	S	V	W	J	
O	O	I	I	N	V	H
N	T	V	I	C	V	H
W	V	E	V	I	V	G
E	N	O	H	V	H	C
G	O	H	E	T	N	H
V	N	N	V	V	H	V
S	V	I	C	I	C	I
V	L	I	T	E	B	V
W						

Malhação (17h30)

Tânia se irrita com o comportamento de **Ricardo**. **Lúcia** aconselha **Bárbara** e **Joana** a manterem o profissionalismo com **Garcez**. Chega o dia do batizado de **Felipe** e **Natasha**. **Nanda** ouve quando **Renato** diz a **Rômulo** que conhecia **Filipe**. **Joana** confronta **Garcez**.

Sol Nascente (18h20)

Louzada não acredita na culpa de **César**. **Sinhá** conta a **César** que pretende fazer com que o neto se case com **Alice**. **Lenita** organiza uma manifestação pedindo a libertação de **Alice**. **César** vai ao escritório do contador para pegar os falsos passaportes, quando **Louzada** invade o local com a polícia.

Rock Story (19h30)

JF reclama da distração de **Gui**, e o empresário diz que vai pagar a multa do contrato. **Gui** confessa a **Júlia** que acha que não conseguirá ser um bom empresário. **Eva** conta a **Bianca** que **Gordo** a convidou para um show na gravadora. **Gordo** convida **Gui** para assistir ao show de **Léo** na gravadora, pensando em armar contra o genro. **Gordo** chama a banda 4.4 ao palco, deixando **Léo** furioso.

A Lei do Amor (21h10)

Tião mostra a **Magnólia** o vídeo que **Ciro** gravou. **Tião** dá um ultimato em **Magnólia**. **Pedro** conta para **Helô** sobre **Laura** e se surpreende com o apoio da esposa. **Tião** procura **Ciro**, que fica transtornado. **Marina** confirma para **Letícia** que beijou **Tiago** no hospital. **Tião** fica noivo de **Magnólia**.

*OS RESUMOS DOS CAPÍTULOS ESTÃO SUJEITOS A MUDANÇAS EM FUNÇÃO DA EDIÇÃO DA NOVELA.

PALAVRAS CRUZADAS DIRETAS

Dispositivo de entrada de bancos que é travado pelo detector de metais	"Arma" para capturar o Saci-Pererê (Folcl.)	Extorsões baseadas em ameaça de denúncia	Doutrina do ex-presidente venezuelano Hugo Chávez, inspirada na independência da América do Sul	Carcomer; gastar
Pessoa de andar lento e pesado (pop.)	Daniela Escobar, atriz brasileira	Bebida destilada apreciada com tônica	(?) Cultura, benefício do Governo	Sensação típica da fibromialgia
Avião não tripulado, usado em guerras	Alternativa ao álcool e à gasolina (sigla)	(?) de Parkinson, doença de genética	Creme de legumes	Festival de música do Rio (sigla)
Veículo como a caminhonete ou o jipe	Junta	Formar; produzir	Molusco no qual se desenvolve a pérola	Abandonar a missão (fig.)
"Sexo e as (?)", série de Miguel Falabella	As drogas como a maconha	Empresa aérea brasileira (sigla)	Juízo	Grupo sanguíneo que não possui aglutinina
Casa de Potter, em Hogwarts (Lit.)	Status de Tiradentes na Inconfidência	Órgão regulador da indústria petrolífera	Princípio da Lei de Murphy	(?) Stewart, cantor britânico
Todo, em inglês	Gargalhava	Cidade onde se situa o Coliseu		
Personagem de Jorge Amado interpretada por Beth Faria na TV	Frutinha azeda			
(?) de pó, eletrodoméstico de limpeza				

HOJE NA TV

- TV TAROBÁ**
- 06h00 – Band News
 - 07h00 – Jornal Primeira Hora
 - 08h00 – Café com Jornal
 - 09h10 – Dia Dia
 - 10h10 – Os Simpsons
 - 11h00 – Atualidades
 - 12h00 – Jornal Tarobá 1ª Edição
 - 12h45 – Tarobá Esportes
 - 13h00 – Tempo Quente
 - 14h00 – Vitrine Revista
 - 15h00 – Game Phone
 - 16h00 – Band Folia
 - 16h05 – Brasil Urgente Nacional
 - 17h40 – Brasil Urgente Regional
 - 18h40 – Ponto de Vista
 - 18h50 – Jornal Tarobá 2ª Edição
 - 19h20 – Jornal da Band
 - 20h25 – Ezel
 - 21h15 – Show da Fé
 - 22h05 – Band Folia
 - 22h10 – Os Simpsons
 - 22h30 – Cine Band / Esquadrão Classe A
 - 00h15 – Jornal da Noite
 - 01h05 – Que Fim Levou?
 - 01h10 – Os Simpsons
 - 01h55 – Elementar
 - 02h40 – Vídeos Incríveis
 - 03h00 – Igreja Universal

- RPC**
- 05h00 – Hora Um
 - 06h00 – Bom Dia Paraná
 - 07h30 – Bom Dia Brasil
 - 08h50 – Mais Você
 - 10h10 – Bem Estar
 - 10h55 – Encontro
 - 12h00 – Paraná TV 1ª Edição
 - 12h50 – Globo Esporte
 - 13h20 – Jornal Hoje
 - 14h00 – Vídeo Show
 - 15h10 – Sessão da Tarde
 - 16h50 – Vale a Pena Ver de Novo / Cheias de Charme
 - 17h55 – Malhação
 - 18h25 – Sol Nascente
 - 19h15 – Paraná TV 2ª Edição
 - 19h30 – Rock Story
 - 20h30 – Jornal Nacional
 - 20h55 – A Lei do Amor
 - 21h45 – Libertadores: Atlético-PR x Deportivo Capiatá
 - 23h45 – Big Brother Brasil 17
 - 00h10 – Jornal da Globo
 - 00h45 – Lendas do Amanhã
 - 01h35 – Corujão 1 / O Fim da Escuridão
 - 03h15 – Corujão 2

- REDE MASSA**
- 05h50 – Negócios da Terra
 - 06h00 – SBT Notícias
 - 07h00 – Tribuna da Massa Manhã
 - 08h00 – SBT Notícias
 - 08h30 – Mundo Disney
 - 10h30 – Bom Dia & Cia
 - 10h45 – Pitadas do Tempero
 - 11h00 – Destaque
 - 11h45 – Show de Bola
 - 12h00 – Tribuna da Massa 1ª Edição
 - 13h30 – Naipi Comunidade
 - 14h15 – Clube do Chaves
 - 14h45 – Fofocalizando
 - 15h45 – Casos de Família
 - 16h45 – Rubi
 - 17h45 – Querida Inimiga
 - 18h45 – O Que a Vida me Roubou
 - 19h20 – SBT Paraná
 - 19h45 – SBT Brasil
 - 20h30 – Carinha de Anjo
 - 21h30 – Chiquititas
 - 22h15 – Pra Ganhar é só Rodar
 - 22h45 – Programa do Ratinho
 - 00h30 – The Noite com Danilo Gentili
 - 01h30 – SBT Notícias
 - 02h30 – RR Soares

- RIC TV**
- 06h30 – Balanço Geral Manhã
 - 07h30 – Paraná no Ar
 - 08h55 – Fala Brasil
 - 10h00 – Hoje em Dia
 - 12h00 – Balanço Geral
 - 14h05 – Ver Mais
 - 14h45 – Amor e Intrigas
 - 15h45 – Vidas em Jogo
 - 16h30 – Cidade Alerta
 - 18h00 – Cidade Alerta Foz
 - 19h10 – RIC Notícias
 - 19h40 – A Escrava Isaura
 - 20h40 – A Terra Prometida
 - 21h40 – Jornal da Record
 - 22h30 – Gugu
 - 00h15 – CSI: Nova York
 - 01h15 – Fala que Eu te Escuto
 - 02h15 – IURD

- CATVE**
- 06h00 – Telecurso
 - 07h00 – EPC
 - 08h00 – Cocoricó
 - 08h10 – Contos de Tinga Tinga
 - 08h20 – Bananas de Pijama
 - 08h30 – Peppa Pig
 - 08h45 – O Pequeno Reino de Bem e Holly
 - 09h00 – Quintal da Cultura
 - 12h00 – Giro de Notícias
 - 12h05 – Inglês com Música
 - 12h20 – Jornal da Catve 1ª Edição
 - 13h00 – JC Debate
 - 13h30 – Peppa Pig
 - 13h55 – O Pequeno Reino de Bem e Holly
 - 14h00 – Quintal da Cultura
 - 17h30 – Osmar, A Primeira Fátia do Pão de Forma
 - 17h45 – Andy e as Aventuras com Dinossauros
 - 18h00 – Esporte, Política & Cidadania
 - 19h00 – Jornal da Catve 2ª Edição
 - 19h30 – JC Debate
 - 20h00 – Maggie & Bianca Fashion Friends
 - 20h30 – A Pantera Cor De Rosa
 - 21h00 – Jornal da Cultura

Programações sujeitas a alterações

Um mundo melhor a gente faz junto

SICREDI
GENTE QUE COOPERA CRESCE

Que mundo vamos deixar para nossos filhos? Se depender das novas ideias e tendências, um mundo melhor. Mais coletivo, conectado, solidário. Esse é o jeito moderno de pensar, fazer e viver. Que nós, no Sicredi, praticamos há 114 anos. Somos uma instituição financeira cooperativa mais humana, com uma forma mais justa de ter produtos financeiros como conta-corrente, cartão de crédito, poupança, investimento. Se você também acredita neste mundo cooperativo, venha com a gente. Venha pro Sicredi e junte-se a mais de 3,4 milhões de pessoas.

SAC Sicredi - 0800 724 7220 / Deficientes Auditivos ou de Fala - 0800 724 0525. Ouvidoria Sicredi - 0800 646 2519.

Jornalismo

Toledano vai fazer doutorado na Europa

Toledo - Clóvis César Pedrini Jr., natural de Toledo e com 33 anos, foi aceito no *Doctorado Internacional en Comunicación*, programa mantido por cinco universidades públicas da Espanha; Universidad de Sevilla, Universidad de Cádiz, Universidad de Huelva, Universidad Internacional de Andalucía e pela Universidad de Málaga.

Ele foi o único brasileiro aceito para o curso 2016/17, o quinto de toda história do

programa e foi aprovado em primeiro lugar com nota máxima. Clóvis concluiu em 2015 o mestrado em comunicação também na Espanha, nas Universidades de Cádiz e Málaga com nota 10 na dissertação escrita em espanhol e laudada com "Matrícula de Honor", a mais alta possível.

O doutorado na Espanha tem média de cinco anos de duração e exige o domínio de no mínimo três idiomas. Para acessar a dissertação

de Clóvis Pedrini Jr. sobre jornalismo internacional e jornalismo de imersão (em espanhol): <http://hdl.handle.net/10498/18356>.

ESCOLA PÚBLICA

Clóvis Júnior é um legítimo fruto proveniente do ensino público. Primeiro estudou no Colégio Estadual Luiz Augusto Moraes Rego, depois na Escola Municipal Dr. Borges de Medeiros e no Colégio Estadual Dario Vellozo, todos em Toledo. A graduação em Comunicação Social foi na Unicentro, em Guarapuava.



Clóvis Júnior conquistou a sua vaga com nota máxima

VASCULAR
MASTER CENTER

TRATAMENTO DE VARIZES COM ESPUMA

Dr. Rover
Carlos Alberto Rover
Especialista em Cirurgia Vascular
CRM 16192 RQE 9052

Fone (45) 3224-7677

Rua Maranhão, 790 - sala 307 - Centro - Cascavel/PR

PLASTIVEL

Indústria de Plásticos Cascavel Ltda
Sacos, Sacolas, Filmes Técnicos,
Embalagens Plásticas Personalizadas.

Fone/Fax:
45.3038-4358 / 3035-4360
9969 4414

www.plastivel.com.br
BR 277 KM 596
Cascavel - Paraná

PÓS-GRADUAÇÃO UNIVEL 2017

MUITO MAIS QUE UM CURRÍCULO, É CONHECIMENTO COLOCADO EM PRÁTICA



INSCRIÇÕES ABERTAS

PÓS-GRADUAÇÃO PRESENCIAL

- Confeitaria
- Cozinha Brasileira e Regional
- Direito Civil e Processual Civil
- Direito e Processo do Trabalho
- Direito Penal e Processual Penal
- Direito Previdenciário
- Docência do Ensino Superior
- Engenharia de Software com Ênfase em UML
- Enogastronomia
- MBA em Comércio Exterior

- MBA em Gestão de Marketing, Propaganda e Vendas
- MBA em Gestão de Recursos Humanos
- MBA em Gestão Financeira, Contábil e Controladoria
- MBA em Gestão Tributária
- MBA em Perícia e Auditoria Contábil
- MBA Executivo em Estratégias Empresariais

PÓS-GRADUAÇÃO A DISTÂNCIA

- MBA em Finanças Empresariais EAD
- MBA em Gestão de Projetos EAD
- MBA em Gestão de Recursos Humanos EAD

Inscrições abertas

www.univel.br - 45 3036.3604

CURSOS PRESENCIAIS E A DISTÂNCIA



Folha detona presidente da CBA

O jornal Folha de São Paulo, em matéria também publicada no Portal UOL, detonou Cleyton Pinto, presidente da CBA (Confederação Brasileira de Automobilismo), apontando desvio de R\$ 780 mil para a empresa Náilda Rodrigues Lima Produção e Promoção de Eventos Esportivos (nome fantasia NR Lima Racing), com sede em Recife. Náilda vem a ser cunhada de Pinto. Este assunto foi levantado pelo jornalista Jorge Kraucher, do Portal Speed on Line, no mês passado, antes da eleição que levou Waldner Bernardo, discípulo de Pinto, a ser eleito presidente da entidade.



ACDelco
BATERIAS

18 MESES DE GARANTIA

COPECAL
AUTOPEÇAS

FONE 3220-4774

→ Pedro Piquet

Após um ano de 2016 marcado por muito aprendizado e adaptação ao automobilismo europeu, Pedro Piquet permanece na equipe Van Amersfoort Racing para a temporada 2017 da FIA F-3 Euro. Credenciado pelo vice-campeonato na Toyota Racing Series conquistado domingo na Nova Zelândia, o piloto brasileiro de 18 anos espera uma performance ainda melhor neste ano.

→ 8 Horas

Serão disputada domingo as 8 Horas de Interlagos, prova de Endurance para carros da categoria Marcas 1.6. Se não houver paranaenses competindo, o Estado estará representado pelos preparadores Jackson e Edson Ferrari, que fornecerão motores para competidores de Goiás, São Paulo e Minas Gerais.

→ Treino

Sábado será realizado o segundo treino coletivo do Campeonato Metropolitano de Marcas de Cascavel. A expectativa é de que de 12 a 15 carros estejam na pista do Autódromo Zilmar Beux.

Motociclismo aponta os primeiros campeões do ano nas pistas do PR

Os primeiros campeões de velocidade a motor deste ano no Paraná são de motociclismo e foram conhecidos no último fim de semana, em Cascavel, durante a disputa da Copa Verão de Motovelocidade. A competição reuniu no Autódromo Zilmar Beux pilotos do Paraná e de Santa Catarina, com promoção e organização de Orlei Silva e supervisão da CBM (Confederação Brasileira de Motociclismo) e FPM (Federação Paranaense de Motociclismo).

Leonardo Mascarello, paranaense de Palotina, foi o grande nome da categoria 250/300cc Força Livre e se sagrou campeão ao somar 86 pontos nas três baterias. Com 80 pontos, Mateus Bonato, de Cascavel, foi o segundo colocado, enquanto que Douglas Paz, de Londrina, se classificou em terceiro, com 60 pontos.

Correndo em casa, o cascavelense Paulo Saçaki foi o cam-

peão da categoria 300 PRÓ, com 81 pontos. Paulo Soldado, de Terra Roxa, conquistou o vice-campeonato, com 80 pontos, ao passo que Fábio Ferreira, de Jandaia do Sul, ficou em terceiro, com 60 pontos.

A categoria 600cc foi marcada pelo confronto entre representantes de Curitiba e Foz do Iguaçu. Alexis Hay somou 90 pontos e levou o título para a capital. Sandro Ribeiro, também de Curitiba, se sagrou vice-campeão ao somar 76 pontos, enquanto Roque Bittencourt, de Foz do Iguaçu, obteve o terceiro lugar, com 60 pontos.

A categoria 1000cc teve uma disputa exclusiva entre catarinenses. Rene Ferreira, de Páloha, somou 85 pontos nas três baterias e levou o título. Ricardo da Silveira, de São José, conquistou o vice-campeonato ao somar 76 pontos, e Peterson Luís, também de Páloha, se classificou na terceira colocação, com 65 pontos.



Mateus Bonato, Leonardo Mascarello e Douglas Paz formaram o pódio da categoria 250/300cc Força Livre



Paulo Saçaki, entre Paulo Soldado e Fábio Ferreira, conquistou o primeiro título de sua carreira



Sandro Ribeiro, Alexis Hay e Roque Bittencourt, pódio 100% paranaense na categoria 600cc



Rene Ferreira (centro) comandou a festa de Santa Catarina na categoria 1000cc

Paranaense Light de Kart terá início no próximo mês

O Campeonato Paranaense Light de Kart será aberto no próximo mês e terá cinco etapas, todas no Kartódromo Luigi Borghesi, em Londrina. A competição será válida também pelo Campeonato Metropolitano de Londrina, com promoção e organização da Associação dos Kartistas da Região de Londrina e supervisão da

Federação Paranaense de Automobilismo.

A etapa de abertura está marcada para o dia 11 de março. As demais serão em 20 de maio, 22 de julho, 30 de setembro e 4 de novembro. A AKRL também divulgou que no dia 2 de dezembro realizará as 100 Milhas de Kart de Londrina.



O Kartódromo Luigi Borghesi será palco das cinco etapas do Campeonato Paranaense Light de Kart



ATLAS
ferro velho

Comércio de sucatas, eixos, tubos, chapas, cantoneiras, nylon, bronze, etc.

BR 277 - KM 591
F: (45) 3224 - 3255



Itaipu
água mineral

DISK ÁGUA
(45) 3226 0544



Chelog
OPERADORA LOGÍSTICA



COMPOSTO DE ERVA MATE
FOLHA VERDE

Fone: (45) 3224-3435
folhaverde@folhaverde.ind.br



JGS
Construções, Comércio e Serviços LTDA

Apoia o
Kart Clube de Cascavel



ótica curitiba
DESDE 1984

www.otiacuritiba.com.br



RADIADORES FÓRMULA 1

Faça já a sua revisão de férias!

(45) 3037-7080

Av. Rocha Pombo,
1382 - Nova York -
Cascavel / PR

Jesus tem fratura no dedo do pé

Em grande fase, o atacante Gabriel Jesus teve uma fratura no dedinho constatada e poderá ficar até três meses fora do gramado. Apesar do resultado dos exames realizados ontem, o Manchester City não confirma a gravidade da lesão e só deverá se pronunciar no fim desta semana. A confirmação da lesão só deverá acontecer depois que Jesus fizer exames complementares, informação que o clube deu na tarde de ontem e que deverá definir o tratamento que o atacante terá de seguir. Um dos caminhos seria uma cirurgia, que o tiraria dos gramados por até três meses.

Fora do City e da seleção

Caso fique fora dos gramados por três meses, Gabriel Jesus perderia os dois próximos jogos da seleção brasileira pelas Eliminatórias, em março, contra Uruguai e Paraguai. O atacante ainda desfalcaria o Manchester City na fase decisiva da Liga dos Campeões e na reta final do Campeonato Inglês.

Copa do Brasil**Inter conta com apoio da torcida hoje, em Cascavel**

Cascavel - Mais de sete anos depois da última partida valendo pontos por uma competição nacional - o Jogo das Máscaras (Coritiba x Santos, em agosto de 2009) -, o Estádio Olímpico

Regional Arnaldo Busato, em Cascavel, receberá nesta noite uma partida válida por uma das principais competições do País: a Copa do Brasil. Princesa do Solimões e Internacional se enfrenta-

rão hoje no recém-reformulado estádio cascavelense, que só recebeu um jogo após se adequar ao padrão Fifa. Será um teste e tanto para a praça desportiva que quer entrar de vez no cenário nacional.

Vale lembrar que o jogo é uma decisão para a próxima fase da Copa do Brasil e que o Inter tem a vantagem do empate. Ao Princesa do Solimões, só a vitória interessa.

**panorama
esportivo****Mudanças?**

Com 12 dias para preparar o FC Cascavel para o próximo compromisso, marcado para o dia 25 contra o Londrina, pela quinta rodada do Paranaense, Piccinin não perdeu tempo e ontem já comandou o primeiro treino. De acordo com ele, o momento é de devolver a confiança àqueles que a perderam e avaliar o elenco antes de tomar decisões por baixas ou reforços no elenco.

Na TV

Será difícil para os apaixonados por futebol escolherem um jogo apenas para acompanhar nesta quarta-feira, mesmo para aqueles que terão seus times em campo. Na TV aberta, a Band transmitirá durante a tarde o duelo entre Real Madrid e Napoli, pela Liga dos Campeões. À noite, a RPC transmitirá Atlético-PR x Deportivo Capiatá, pela Libertadores. Pela Copa do Brasil, o duelo em Cascavel passará na RBS (Globo RS) e na SporTV 3. Já o clássico paulista entre Santos e São Paulo terá transmissão por Globo SP e Premiere. Também pelo Paulistão, a partida entre Corinthians e Grêmio Novorizontino só será transmitida pelo Premiere.

Internacional

Com maioria nas arquibancadas do estádio em Cascavel nesta noite, o técnico Antônio Carlos Zago terá amenizada a ausência, novamente, de Nico López, ainda com dores musculares. Além disso, dessa vez não optará por três volantes - utilizados nas duas últimas partidas. As mudanças indicaram uma nova formação à escalação, armada no 4-2-3-1, com: Danilo, Alemão, Klaus, Paulão e Uendel; Dourado, Charles, Diego, D'Alessandro e Carlinhos, Carlos.

Paranaense

Equipes que tiveram o duelo da 2ª rodada do Paranaense adiado por conta de compromisso do Tubarão pela Primeira Liga, Londrina e Rio Branco medirão forças hoje, às 20h, no Estádio do Café, e igualarão o número de jogos das demais equipes, exceto Atlético e Toledo, que também tiveram o duelo da 2ª rodada adiado e ainda sem data remarçada. O Tubarão vem de vitória sobre o PSTC - sua primeira no campeonato - e o Leão da Estradinha vem de triunfo sobre o Toledo e de técnico novo. Ex-J. Malucelli e Paraná Clube, Ary Marques assumiu ontem a equipe que é uma das invictas no Estadual, com o Prudentópolis.

Agenor Piccinin chega com metas pontuais

Cascavel - Um dia depois de ser anunciado como novo treinador do FC Cascavel para a sequência do Paranaense de Futebol, em substituição a Karmino Colombini, o treinador Agenor Piccinin, de 61 anos, foi apresentado na manhã dessa terça-feira (15) pela diretoria cascavelense.

Catarinense residente em Toledo, Agenor volta a comandar uma equipe da Capital do Oeste após 20 anos. Ele se diz mais experiente no retorno e não é para menos. No período acumulou passagens por equipes do Paraná, do Rio Grande do Sul e de Santa Catarina. Com elas atuou nos quatro cantos do País e registrou seu nome na história da

Chapecoense ao dar início à impulsão do Verdão do Oeste no cenário nacional.

“No futebol se forma um legado e felizmente tenho esse legado de ter passado pelas equipes e deixado sempre um bom trabalho e grandes amigos. Cascavel é mais uma casa que passei e que hoje me abre as portas novamente. Fico feliz pelo convite do presidente Valdinei [da Silva] em confiar que podemos voltar a fazer bom trabalho, como foi em 1987, quando iniciei como preparador físico e depois assumi a equipe para dar sequência ao trabalho do já falecido Valmir Louruz”, lembrou Agenor.

Nesse retorno a Cascavel, Agenor Piccinin, que ajun-

dou no “boom” da Chapecoense, fala em planejamento, mas também de objetivos em curto prazo: “A primeira meta é não cair, a segunda é ficar entre os oito para avançar de fase e depois é tentar ficar entre os cinco do Estado para ter calendário no segundo semestre”, diz Piccinin, que em 2006 assumiu uma Chapecoense que estava prestes a fechar as portas, venceu a Copa Santa Catarina daquele ano e o Campeonato Catarinense da temporada seguinte. E ainda abriu as portas para a equipe em 2009 disputou a Série D do Brasileiro e deu início à ascensão meteórica dela no cenário nacional.



Agenor Piccinin já vestiu a camisa do FC Cascavel

Furacão tenta abrir vantagem na Libertadores

Curitiba - Uma semana depois de conquistar a vaga na terceira fase da Libertadores com uma vitória nos pênaltis sobre o Millonarios, na Colômbia, o Atlético-PR volta a campo nesta noite para outra decisão pela competição. Dessa vez, para o jogo de ida contra os paraguaios do Deportivo Capiatá, às 21h45, na Arena da Baixada.

A meta do Furacão é novamente construir uma vantagem para jogar com o regulamento em “baixo do braço” na partida de volta, na próxima quarta-feira, na Região Metropolitana de Assunção (PAR).

Deve levar em conta, entretanto, o poder de reação do adversário na competição, pois o Capiatá perdeu em casa por 3 a 1 para o Universitário na fase anterior e conseguiu a classificação com uma vitória por 3 a 0 no Peru.

É muito fácil fretar um ônibus padrão Princesa dos Campos



Seja para turismo ou eventos, conte com uma empresa que há 80 anos investe no treinamento de motoristas, segurança, conforto, além de veículos que seguem um rigoroso sistema

de manutenção preventiva. Acesse o nosso site e veja como fretar é mais fácil do que você imagina:

www.princesadoscampos.com.br/fretamento

(45) 3225.4111

FRETAMENTO
EVENTUAL OU
CONTÍNUO

Princesa dos Campos
FRETAMENTO



Liga dos Campeões

Real Madrid x Napoli é promessa de confronto ofensivo nesta tarde

Madri - Aberta ontem com o embate entre os gigantes PSG e Barcelona, a rodada de ida das oitavas de final da Liga dos Campeões reservou para esta quarta-feira o duelo que gera a expectativa de ser o mais interessante desta etapa dos playoffs da competição: Real Madrid x Napoli, às 17h45 (de Brasília), no Santiago Bernabéu.

Os merengues, atuais campeões do torneio, vão enfrentar uma equipe que não perde há 18 jogos, incluindo três partidas no campeonato europeu.

A equipe do técnico Maurizio Sarri é terceira colocada da Serie A, a nove pontos da líder Juventus, e se clas-

sificou para a fase eliminatória da Champions como líder do Grupo B.

O encontro é praticamente uma novidade, já que as equipes se enfrentaram apenas uma vez na Copa da Europa 1987/88, com vitória dos espanhóis por 3 a 1, no resultado agregado.

Forte no ataque e também na zaga, o Napoli é treinado pelo italiano Maurizio Sarri e apresenta o futebol mais ofensivo da Itália. A equipe tem como característica sair para o jogo tocando a bola desde a própria intermediária e é um perigoso rival fora de casa.

O zagueiro Raúl Albiol é referência no setor defensivo

e o trio formado por Callejón, Insigne e Mertens vive boa fase. Destaque para o último. O belga briga pela artilharia

do Campeonato Italiano, com 16 gols marcados, dois a menos que o argentino Higuaín e o bósnio Dzeko.

Marca histórica

Ao contrário do rival italiano, o Real Madrid vive má fase na temporada. Os merengues, que lideram o Espanhol, classificaram-se em segundo do Grupo F da Champions e hoje terá a volta de jogadores importantes, como o brasileiro Casemiro, o alemão Toni Kroos e o croata Luka Modric. Já o galês Gareth Bale segue fora dos planos de Zinedine Zidane. Mesmo assim, o ataque do Real continua mortal com Cristiano Ronaldo e Karim Benzema garantidos nesta quarta. O português melhor do mundo, aliás, terá nova chance para se aproximar da marca de 100 gols na Liga dos Campeões. Maior artilheiro da história da competição, ele tem 96 gols marcados. Caso faça dois gols, o CR7 chegará aos 100 em competições europeias de clubes, já que marcou duas vezes na Liga Europa.

TOCAM HOJE

LIBERTADORES	
21h45	Atlético x Capiatá
21h45	Botafogo x Olímpia
PARANAENSE	
20h	Londrina x Rio Branco
COPA DO BRASIL	
16h	Ceilândia x ABC
16h	Boavista x Ceará
19h15	Anápolis x Bragantino
19h15	Desportiva x Avaí
20h30	Friburguense x Oeste
20h30	URT x Luverdense
20h45	Comercial x Joinville
21h30	Uniclinic x Portuguesa
21h30	Itabaiana x Goiás
21h30	São Raimundo x Fortaleza
21h45	Volta Redonda x Cruzeiro
21h45	P do Solimões x Internacional
21h45	Globo x Fluminense
22h30	Guarani de Juazeiro x Náutico
23h30	Rio Branco-AC x Figueirense
LIGA DOS CAMPEÕES	
17h45	Real Madrid x Napoli
17h45	B. de Munique x Arsenal
PAULISTA	
17h	Ituano x São Bento
19h30	Botafogo x Ponte Preta
19h30	Corinthians x Novorizontino
21h45	Santos x São Paulo
CEARENSE	
22h30	Ferroviário x Itapipoca
BAIANO	
19h30	Vitória x Flamengo
21h30	Fluminense x V. da Conquista
21h30	Jacobina x Bahia de Feira
21h30	Juazeirense x Atlântico
PERNAMBUCANO	
16h	Vitória x Afogados
21h	América x Atlético
21h	Flamengo x Serra Talhada
21h30	Sport x Belo Jardim

Santos e São Paulo abrem hoje os duelos clássicos no Paulistão

São Paulo - Santos e São Paulo abrem a temporada de clássicos da atual edição do Paulistão com um confronto às 21h45 desta quarta-feira, na Vila Belmiro, pela terceira rodada do Estadual. O time tricolor busca a sua terceira vitória seguida - contando a Copa do Brasil - e a equipe alvinegra, que está com 100% de aproveitamento até aqui, quer manter essa situação.

O Campeonato Paulista abre hoje a sua terceira rodada, mas as duas equipes já mostram resultados ótimos: foram os dois times que mais marcaram gols até agora. O Santos já fez nove, enquanto o São Paulo balançou as redes adversárias sete vezes na competição.

Empolgado com as contratações de Lucas Pratto e Jucilei, o técnico Rogério Ceni ainda não contará com os dois reforços nesta noite.

O técnico Dorival Júnior,

por sua vez, não poderá contar com Vladimir Hernández, que não foi regularizado a tempo, entre seus reforços para a temporada. Entre os outros cinco contratados, o zagueiro Cleber e o lateral-direito Matheus Ribeiro estão à disposição, mas ainda não estrearam. Já Leandro Donizete, Bruno Henrique e Kayke já vestiram a camisa do Peixe.

CORINTHIANS

Derrotado em casa pelo Santo André no fim de semana, o Corinthians tenta a reabilitação novamente diante de sua torcida no Paulistão. O duelo com o Grêmio Novorizontino está marcado para as 19h30, em Itaquera. Mesmo insatisfeito com o desempenho do Timão, o técnico Fábio Carille muda apenas uma peça no ataque, com a entrada de Romero no lugar de Marquinhos Gabriel.

CLIMATIZADORES



UM AR DE CONFORTO

TOP 160



TOP 400



TOP 60



Linha Industrial, Comercial e Residencial. Consulte nossa fábrica.

- CONFORTO TÉRMICO
- BAIXO CONSUMO DE ENERGIA
- MELHORA A UMIDADE DO AR
- MELHOR CUSTO X BENEFÍCIO

Telefone | Fax: (45) 3219-6899
topclima@topclima.com.br
topclima.com.br

Rodovia BR 277 - Km 589, 15255 | Cascavel - PR

PREVISÃO DO TEMPO

CASCADEL

Pancadas de chuva isoladas
Quarta 15/02/2017

Parcialmente nublado com chuvas e trovoadas à tarde
Quinta 16/02/2017

Nebulosidade variável
Sexta 17/02/2017

CRESCENTE

05/03/08:32

CHEIA

12/03/11:53

MINGUANTE

18/02/17:33

NVA

26/02/11:58

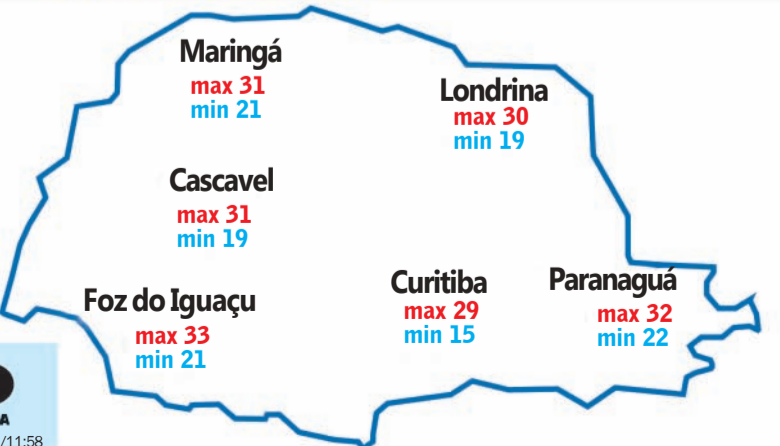

Maringá
max 31
min 21

Londrina
max 30
min 19

Cascavel
max 31
min 19

Foz do Iguaçu
max 33
min 21

Curitiba
max 29
min 15

Paranaguá
max 32
min 22

Loterias CAIXA

NOSSOS RESULTADOS SÃO INFORMATIVOS E NÃO SUBSTITUEM OS RESULTADOS OFICIAIS.

Até o fechamento desta edição, não houve o resultado da Dupla Sena

FEDERAL
concurso 5153

1º prêmio 15.431
2º prêmio 66.105
3º prêmio 53.943
4º prêmio 81.848
5º prêmio 36.242

DUPLA SENA
concurso 1607

1º sorteio
03 06 15 19 26 30

2º sorteio
06 09 13 14 16 30

LOTOMANIA
concurso 1736

01 08 10 17 19 25 44

48 49 60 63 68 73

74 80 82 84 95 96 98

QUINA
concurso 4311

02 09 41 72 73

LOTOFÁCIL
concurso 1474

01 02 05 07 08 10

11 13 14 15 18

TIMEMANIA
concurso 994

05 14 20 65

66 69 80

MEGASENA
concurso 1902

02 07 09 18 21 25

19 20 21 25

TIME DO ♥ BRAGANTINO/SP

Kitinetes

ALUGO APARTAMENTO

Próximo JL, suíte, 2 qtos, sala dois ambientes, lavanderia, cozinha, churrasqueira, 2 vagas de garagem. R\$ 1.100. F: (45) 99971-1155. CI-173985.

ALUGO KITINETE

Alto Alegre, ótima localização. R\$ 550., uma pessoa R\$ 600., p/ duas pessoas, água e luz incluso. F: (45) 99928-1051 - LEONY CI-173928.

Ponto Comercial

ALUGO AV BRASIL

Sala Comercial, na Av. Brasil, nº 1176, c/ 600m² de área construída+ 600m² de estacionamento. F: (45) 99972-8890. CI-173987.

ALUGO AV. BRASIL

Sala Comercial, na Av. Brasil, nº 9336, c/ 1.150m² de área construída+ 2.381m² de estacionamento. F: (45) 99972-8890. CI-173988.

ALUGO BARRAÇÃO

450m², Rua Francisco Schelle, fundos do Banco Itaú da Carlos Gomes, Parque São Paulo. F: (45) 3225-1168. CI-173142.

ALUGO BARRAÇÃO

310m² de área construída, terreno de 500m², rua Paraguay, em frente a Rádio Capital. F: (45) 98801-9067/ 99973-9111 CI-173900.

ALUGO SALA COMERCIAL

Terrea, nova, 30m², vidro blindex, grade, Av Toledo 1136, proximo a Prefeitura, Unipar. R\$ 500. F: (45) 99972-0172 CRECI 4114-J CI-173868.

IMÓVEL COMERCIAL

Alugo. 280m², Rua Londrina, 2682. F: (45) 99119-7400. CI-173759.

PREDIO COMERCIAL

LANÇAMENTO. Rua Vicente Machado, 897, Centro. Constituído de 3 pavimentos c/ elevador, 10 vagas de estacionamento na parte frontal, ambiente com ampla iluminação, as salas são constituídas de 2 banheiros e 2 copas cada. Prazo de entrega a definir. Preços sob Consulta F: (45) 3222-0039/ 3224-8001. CI-173315.

PRÉDIO COMERCIAL

254,88m², mais barracão de 178m², terreno c/ 1.735m². R\$ 1.500.000.. F: (45) 3225-2540/ 9972-3834. Creci 7297 gersonparanhos.com.br CI-173898.

SALA COMERCIAL

Alugo.2 salas, com 300m² cada e 20 vagas de estacionamento, Rua Manaus 2018, Cancelli. F: (45) 99112-9077. CI-173758.

V. MORETTI ALUGA

Sala comercial para locação, aprox. 830m², na Avenida Brasil nº.8023-Centro, Cascavel. R\$ 15.000. F: (45) 3322-1515 CRECI 3149 J CI-173113.

VENDO CONSULTÓRIO

ODONTOLÓGICO. Central, próx. Policlínica, gar. privativa, + de 20 anos de funcionamento, reformado, motivo mudança de endereço. F: (45) 99971-7103. CI-173687.

VENDO OU TROCO

SALA COMERCIAL. Por imóvel no asfalto, ou veículos até R\$ 150.000. Facilite pagamento do saldo em até 10 vezes sem juros, c/ escritura no ato. R\$ 295.000., térreo, 100m², lavabo e gar., Centro, Rua Paraná 3015, Ed Serra Dourada. F: (45) 99964-0600. CI-173881.

Terrenos

6.500HAS MS

Montada, próx. leilão de gado, pista de avião, sede, retiro, entrando e saindo caminhão o ano inteiro. Temos várias áreas p/ lavoura, região de Dourados/MS. R\$ 15.000.000. F: (67) 99971-3855 CRECI 2649 CI-173490.

ÁREA 14 DE NOVEMBRO

4.633m², Rua Souza Naves Sul, ao lado da Metalúrgica Turmina, R\$ 220.000. F: (45) 3035-6699/ 9966-6699. CRECI 3999. CI-173782.

FAZENDA 250 ALQS

Pasto, limpa, bem formada, para 1.000 cabeças, com toda estrutura para boi, 17km da BR 277, boas condições. 30% entrada + 4 anos. R\$ 11.000.000. F: (45) 99946-1670/ 99972-8501 - Ogue CI-173869.

FAZENDA TOCANTIS

Taguatinga-TO, fronteira com Luiz E. Magalhães-BA. 13.500 ha. ou parte, plana, boa para agricultura e pecuária, apta para tocar 40 pivôs de 150ha., energia trifásica, muita água, próx. ao asfalto. F: (63) 3654-1507/ 99999-9042/ 99202-8789 CI-174032.

LOTE VALE DO SOL

355m², Rua Otelo Cesletino, próximo ao posto de saúde e colégio. R\$ 190.000 Ac carro. F: (45) 3225-2540/ 9972-3834. Creci 7297 CI-173897.

SERAFIM VENDE

Terreno no Florença, todo murado. Por apenas R\$ 135.000. F: (45) 3035-2714/ 99922-7904. Creci 19806f www.willianserafim.com.br CI-173932.

SERAFIM VENDE

Meio lote no Coqueiral, 6x35, 3 quadras da Av Brasil. Por apenas R\$ 130.000. F: (45) 3035-2714/ 99922-7904/ 99936-4099 Creci 19806f. Serafim. CI-173940.

SERAFIM VENDE

Meio Lotes no Verona, 13,8m de frente por 15m de fundo. Apenas R\$ 65.000. F: (45) 3035-2714/ 99922-7904 Creci 19806f. CI-173948.

SERAFIM VENDE 10 ALQ

São Salvador, 8 alqueires mec., c/ benfeitoras, boa de água, 4km do asfalto. R\$ 1.000.000. F: (45) 3035-2714/ 99922-7904/ 99936-4099 Creci 19806f. CI-173926.

SERAFIM VENDE 18 ALQ

Sã Maria, 9 alqs mec, reserva e pastagem, casa, açude. R\$ 100.000/ alq. Ac. 50% em permuta por imóvel em Cvel. F: (45) 3035-2714/ 99936-4099 Creci19806f www.willianserafim.com.br CI-173916.

SERAFIM VENDE CHACARA

São Salvador, 2,1 alq., 700m do asfalto. Apenas R\$ 240.000. F: (45) 3035-2714/ 99936-4099 Creci 19806f www.willianserafim.com.br CI-173950.

SERAFIM VENDE CHÁCARA

2 alq., Santa Tereza, s/ benfeitorias, 7 km do asfalto. R\$ 250.000., aceita-se permutas. F: (45) 99922-7904 Creci 19806f www.willianserafim.com.br CI-173914.

SERAFIM VENDE CHÁCARA

10.000m², 3 km do asfalto, ótima localização, sem benfeitorias. Por apenas R\$ 100.000. F: (45) 3035-2714/ 99922-7904/ 99936-4099 Creci 19806f CI-173918.

SERAFIM VENDE CHÁCARA

Aprox 7 alq. São Salvador, aprox 4,5 alq mec., muito bom de água. R\$ 675.000. F: (45) 3035-2714/ 99922-7904 Creci 19806f. www.willianserafim.com.br CI-173920.

SERAFIM VENDE SITIO

18 alq. Boa Vista, 1,5 km do asfalto, 3 alq. mec., aprox 1,5 alq., eucalipto 9 alq., pasto. R\$ 850.000. F: (45) 3035-2714/ 99922-7904 Creci 19806f. CI-173944.

SERAFIM VENDE TERRENO

Santa Cruz, 14 x24, acima do nível da rua. Apenas R\$ 165.000. F:(45)3035-2714/ 99936-4099 Creci 19806f www.willianserafim.com.br CI-173952.

SERAFIM VENDE TERRENO

Região do Alto Alegre, ótima localização, acima do nível da rua, sol nas laterais, 480m², 21m de frente. R\$ 300.000. F: (45) 3035-2714/ 99922-7904 Creci 19806f. CI-173942.

SERAFIMVENDE TERRENO

Santa Cruz, medindo 12x30, T.O. 60%, com casa de madeira em cima. R\$ 150.000. F: (45) 3035-2714/ 99922-7904 Creci 19806f. CI-173934.

TERRENO 855M²

C/ 2 casas alugadas por R\$ 800. R\$ 230.000., aceita carros. F: (45) 99935-8444. CI-174003.

TERRENO ALTO ALEGRE

Alto Alegre, 549m², Rua Tarcílio Wagner c/ Hercílio Luz. R\$330.000. F: (45)9966-6699 CRECI 3999 CI-173781.

TERRENO NO COUNTRY

962m² (17,50x55), Rua Rio Grande do Norte, entre às ruas 13 de Maio/ Tiradentes. R\$ 860.000 ac. carros e estuda parc. F: (45)9966-6699 CRECI 3999 CI-173780.

Imóveis Diversos

CONSÓRCIO

IMOBILIÁRIO. Casa, apart., sobrado, barracões, sala, sítios, chácaras, construções e reformas. Grupo especial. Confira crédito R\$ 150.000. Parcelas só R\$ 1089,98. Não cobramos taxa de adesão. F: (45) 3325-1070 / 99972-3798. www.lanceconsorcios.com.br CI-173420.

Animais

CLINICA VETERINARIA

BIO PET. Em Cafelandia, consultas, vacina IMP, cirurgias, internação. F: (45) 99963-2395 CI-174039.

VENDO

Touros Nelore Mocho, P.O. F: (45) 3225-1168. CI-173873.

Empregos

CONTRATA-SE

Esteticista e toutsadora, com experiencia, trabalho em clinica veterinaria. Rua Pio XII, 1596 ou F: (45) 3038-3803. CI-173887.

CONTRATA-SE

Auxiliar de banho e tosa com experiencia, trabalho em clinica veterinaria. Rua Pio XII, 1596 ou F: (45) 3038-3803. CI-173888.

Negócios

RENDA EXTRA

Empresário local está expandindo negócio em Cascavel e região. Solicite pacote de informações gratuito. F: (45) 99981-6766 - Vilmar CI-173433.

Diversos

MASSAGEM

Estimulante, estresse, cansaço, relaxamento corporal, atendimento das 9h00 as 22h00, só c/ agendamento. F: (45) 99819-3352/ 99805-3967. CI-173860.

MASSAGEM AYURVÉDICA

Estimulante, terapêutica, relaxante. atendimento Central. F: (45) 99849-9378 CI-174037.

MASSAGEM RELAXANTE

Para stress, cansaço, dores musculares, atendimento com horário marcado. A partir de R\$ 40,00. F: (45) 99954-1505 CI-173903.

MASSAGEM TERAPÊUTICA

Relaxante, nervo ciático, coluna, plataforma vibratória, tratamento infra vermelho, perca de gordura localizada/drenagem, limpeza de pele. Atendimento hora marcada, atende fins de semana e feriados. F: (45) 99916-2299/ 99135-4180/ 98414-1989. CI-173654.

PARE DE SOFRER

Trago quem você ama, rindo ou chorando em 3 dias, para sempre aos seus pés. F: (43) 3322- 6735/ (43) 98456-3291(whatsApp) / (45) 99909-3154. CI-173383.

ÚNICO NO BRASIL

Gamado e amarrado em você pra sempre! Sigilo absoluto. F: (43) 3152-6754/ 3322-8065/ 98456-3291/ 99911-5862/ (45) 99909-3154. CI-173382.

VENDO VESTIDO NOIVA

Marca espanhola, tamanho 38. F: (45) 99973-7103. CI-173689.

Utilidade Pública

SÚMULA DE REQUERIMENTO DE LICENÇA SIMPLIFICADA

FARMÁCIA E DROGARIA NISSEI S.A., torna público que irá requerer à Secretaria Municipal do Meio Ambiente de Cascavel, a Licença Simplificada para a atividade de Comércio varejista de produtos farmacêuticos, sem manipulação de fórmulas, instalada à Avenida Brasil, nº.6419, Centro, Cascavel/PR

SÚMULA DE REQUERIMENTO DE LICENÇA SIMPLIFICADA

FARMÁCIA E DROGARIA NISSEI S.A., torna público que irá requerer à Secretaria Municipal do Meio Ambiente de Cascavel, a Licença Simplificada para a atividade de Comércio varejista de produtos farmacêuticos, sem manipulação de fórmulas, instalada à Rua Brasil, nº.6538, Centro, Cascavel/PR

SÚMULA DE REQUERIMENTO DE LICENÇA SIMPLIFICADA

FARMÁCIA E DROGARIA NISSEI S.A., torna público que irá requerer à Secretaria Municipal do Meio Ambiente de Cascavel, a Licença Simplificada para a atividade de Comércio varejista de produtos farmacêuticos, sem manipulação de fórmulas, instalada à Rua Antonio Alves Massaneiro, nº.211, Centro, Cascavel/PR

SÚMULA DE REQUERIMENTO DE LICENÇA SIMPLIFICADA

FARMÁCIA E DROGARIA NISSEI S.A., torna público que irá requerer à Secretaria Municipal do Meio Ambiente de Cascavel, a Licença Simplificada para a atividade de Comércio varejista de produtos farmacêuticos, sem manipulação de fórmulas, instalada à Rua Rafael Picoli, nº.1024, Centro, Cascavel/PR

SÚMULA DE REQUERIMENTO DE LICENÇA SIMPLIFICADA

FARMÁCIA E DROGARIA NISSEI S.A., torna público que irá requerer à Secretaria Municipal do Meio Ambiente de Cascavel, a Licença Simplificada para a atividade de Comércio varejista de produtos farmacêuticos, sem manipulação de fórmulas, instalada à Rua Visconde de Guarapuava, nº.2113, Centro, Cascavel/PR

SÚMULA DE PEDIDO DE LICENÇA DE OPERAÇÃO

Pedro Ilheu, torna público que requereu do IAP, Licença de Operação para Suinocultura, implantado no Bairro Linha União da Serra, Município de Guaraniaçu, Estado do Paraná.

SÚMULA DE EMISSÃO DE LICENÇA DE INSTALAÇÃO

Pedro Ilheu, torna público que recebeu do IAP, Licença de Instalação, para Suinocultura, implantado no Bairro Linha União da Serra, Município de Guaraniaçu, Estado do Paraná.

SÚMULA DE REQUERIMENTO DE LICENÇA SIMPLIFICADA

Young Auto Peças e Serviços LTDA - Me torna público que irá requerer à Secretaria Municipal do Meio Ambiente de Cascavel - Paraná, a Licença Simplificada para Comércio a Varejo de Peças e acessórios novos para veículos automotores; Serviços de Manutenção e reparação Mecânica de veículos automotores, a ser implantada na Rua Pedro Carlos Neppel nº 490, bairro Jardim Itamaraty, Cascavel - Paraná.

SÚMULA DE LICENÇA DE AMBIENTAL FLORESTAL

VIAPAR – Rodovias Integradas do Paraná S/A (CNPJ: 02.191.601/0001-54) torna público que irá requerer ao IAP, a Autorização Florestal para corte de 17 unidades no emissário do km 501+800m da duplicação da BR-369 no Município de Corbélia, do Estado do Paraná.

SÚMULA DE REQUERIMENTO DE LICENÇA SIMPLIFICADA

FARMÁCIA E DROGARIA NISSEI S.A., torna público que irá requerer à Secretaria Municipal do Meio Ambiente de Cascavel, a Licença Simplificada para a atividade de Comércio varejista de produtos farmacêuticos, sem manipulação de fórmulas, instalada à Rua Paraná, nº.2147, Centro, Cascavel/PR

SÚMULA DE EMISSÃO DE LICENÇA DE OPERAÇÃO

Doilio Piovesan torna público que recebeu do IAP, Licença de Operação para Suinocultura, implantado no Bairro Nova Brasília, Guaraniaçu Estado do Paraná.

SÚMULA DE PEDIDO DE RENOVAÇÃO DE LICENÇA DE OPERAÇÃO

Doilio Piovesan torna público que requereu ao IAP, Renovação de Licença de Operação para Suinocultura, implantado no Bairro Nova Brasília, Guaraniaçu Estado do Paraná.

SÚMULA DE REQUERIMENTO DE RENOVAÇÃO DA LICENÇA DE OPERAÇÃO

O SR.: ADELIR ANTONIO BONAMIGO torna público que requereu do I.A.P., o pedido de Renovação da Licença de Operação para a atividade da Suinocultura instalada no LR 72, GL 04 – Matrícula 7.098 - Linha Igreja Amarela - Município de Três Barras do Paraná - Estado do Paraná.

SÚMULA DE RECEBIMENTO DA LICENÇA DE OPERAÇÃO

O SR.: ADELIR ANTONIO BONAMIGO torna público que recebeu do I.A.P., a Licença de Operação para a atividade da Suinocultura, Validade: 21/03/2017 instalada no LR 72, GL 04 – Matrícula 7.098 - Linha Igreja Amarela - Município de Três Barras do Paraná - Estado do Paraná.

O Paraná
Jornal de Fato

Você e o Jornal de Fato: a integração perfeita!

www.oparana.com.br

twitter.com/o_parana
facebook.com/JornalOParana
siteoparana@oparana.com.br

O Paraná

Jornal de Fato

✉ comercial@oparana.com.br



84%

das pessoas utilizam impressos para se informar sobre promoções e atrações.

83%

leem os impressos promocionais em casa e oito em cada dez também acompanham as ofertas ao receberem no próprio local.

66%

vão a um estabelecimento para efetivar a compra de produtos apresentados.



Pesquisa indica que impressos são mais efetivos na relação com o consumidor.

fonte: pesquisa da Prograf, realizada pelo Instituto Data Popular



No mundo dos negócios não é o **GRANDE** que engole o pequeno, é o **RÁPIDO** que ultrapassa o lento!

Anuncie!

45. 3321.1000

Rua Pernambuco, 1.600
Centro | Cascavel | PR
CEP.: 85810-021



18^a

MAIOR

CONSTRUTORA DO BRASIL





Curta nossa Fan Page e compartilhe as novidades.

Fique por dentro dos lançamentos do mercado imobiliário, com conteúdos sempre atualizados.



APARTAMENTOS EM CONSTRUÇÃO

= ED. ELEGANCE. APTOS - Rua Dom Pedro II esq. Mato Grosso - CENTRO. - R1 - 16.347 - 2013 (02 APTº POR ANDAR). Com (240,02 vagas de garagem) - 01 suíte, 02 quartos, bwc social, sala p/2 ambientes c/, churrasqueira, lavabo, cozinha, área de serviço, bwc, área comum com piscina, salão de festa com espaço gourmet, Hall decorado, cameras segurança, medidor água individual poço artesiano. (LANÇAMENTO).

= ED. PRIVILEGE. APTOS - Rua Mato Grosso - CENTRO. - R1 - 062.178-2010 (02 APTº POR ANDAR). Com (294,31M² 02 vagas de garagem). 01suíte máster, closet, 02 suítes, sala estar / jantar / espaço gourmet, sacada, lavabo, cozinha, lavanderia, dep. de empregada - Área comum c/ piscina adulto, piscina infantil, deck, Play Ground, fitness, sauna mini-quadra, salão de festas, cozinha gourmet, churrasqueira, sala de jogos, bicicletário.

= ED. SPLENDORE. APTOS - Rua Pedro Ivo - CENTRO. - R1 - 75.770 - 2012 (04 APTº POR ANDAR). Com (154,488,02 vagas de garagem) - 01 suíte, 02 quartos, Bwc social, sala p/2 ambientes c/ churrasqueira, cozinha, lavanderia. Área comum Hall decorado, salão de festa c/ cozinha, sala de jogos, piscina c/ deck, churrasqueira, poço artesiano.

= ED. ABSOLUTE. APTOS - Rua Carlos de Carvalho - CENTRO. - R1 - 79.563- 2014 (06 APTº POR ANDAR)- (DUAS OPÇÕES DE PLANTAS). 02 quartos, Bwc social, sala / cozinha / lavanderia. vaga de garagem. Área comum Hall decorado, 03 elevadores, salões de festa, churrasqueira e outros atrativos. EXCELENTE LOCALIZAÇÃO.

APARTAMENTOS

= ED. LAURY SONDA. APTO 9º - Rua General Osório, 3537 - CENTRO. Com 198,67M². 01suíte, 02 quartos, Bwc social, sala estar / jantar c/ sacada, cozinha, lavanderia, dep. de empregada, 01 vaga de garagem. (ficam os móveis). R\$550.000,00.

= ED. CONTEMPORANEAU. APTO 101- R. Carlos de Carvalho, 3480 esq. -CENTRO. Com 284,702M². 01 suíte, 02 quartos, bwc social, sala p/ 2 ambientes c/ espaço Gourmet, com terraço, lavabo, cozinha, lavanderia, 02 vagas de garagem. depósito.

= ED. CONTEMPORANEAU. APTO 102- R. Carlos de Carvalho, 3480 esq. -CENTRO. Com 337,989M². 01 suíte, 02 quartos, bwc social, sala p/ 2 ambientes c/ espaço Gourmet, com terraço, lavabo, cozinha, lavanderia, 02 vagas de garagem. depósito.

= ED. CONTEMPORANEAU. APTO 201- R. Carlos de Carvalho, 3480 esq. -CENTRO. Com 241,699M². 01 suíte, 02 quartos, bwc social, sala p/2 ambientes c/ espaço Gourmet, balcony, lavabo, cozinha, lavanderia, 02 vagas de garagem. depósito.

= ED. INFINITY. APTOS - Rua Mato Grosso - CENTRO. Com 164,271M². 01 suíte, 02 quartos, Bwc social, sala p/ 2 ambientes c/ churrasqueira, cozinha, lavanderia. 02 vagas de garagem.

= ED. COUNTRY VILLE RESIDENCE. APTOS - R. Jorge Samways. - FOZ DO IGUAÇU - R2 - 6012 -1998 Com 425,312M², c/ 03 vagas de garagem

= ED. PORTO GENOVA. APTO 500 -Av.Visconde de Guarapuava, 4629 - CURITIBA - PR. Com 602,02. 01 suíte máster (closets e bwcs feminino/ masculino), 02 suítes, terraço, rouparia, home Office, área social ampla c/ hall(galeria), sala jantar, cristalreira, living integrado ao estar intimo/ jardim de inverno, lavabo, copa c/ estar, churrasqueira (individual, cozinha espaçosa, lavanderia c/ quarto de secagem e varal, 02 dep. de empregada, 04 vagas de garagem, depósitos.

= ED. GEMINI II. APTO 15º ANDAR- Rua São Paulo, 789 - CENTRO. Com 240,02. 01 suíte máster, 02quartos, Bwc social, sala p/ 2 ambientes c/ sacada, lavabo, sala jantar c/ sacada e churrasqueira, cozinha, lavanderia, dep. de empregada, 02 vagas de garagem. R\$ 800.000,00.

= ED. MILÃO. APTO 302 - Rua Paraná, 5319 - CENTRO Com 106,2M². 02 quartos, bwc social, sala p/ 2 ambientes c/ sacada, cozinha(mobiliado/ eletrodomésticos), lavanderia,01 vaga de garagem. R\$ 300.000,00.

= ED. NANAI RESIDENCE. APTO 206 - Bloco Vila Anchova - PORTO DE GALINHAS - PE. Com 60,02. 01suíte, 01 quarto, Bwc social, cozinha, sacada, espaço Gourmet. R\$650.000,00.

= ED. PRIVILEGE I. APTO 1102 - Rua Mato Grosso, 2687 - CENTRO. Com 304,14M². 01 suíte máster c/ closet, 02 suítes, sala p/ 3 ambientes c/ sacada e Churrasqueira / pia, lavabo, cozinha, lavanderia - dep. de empregada, 02 vagas de garagem.

= ED. AÇORES. APTO 902 - Rua Visconde de Guarapuava - CENTRO. Com 286,02. 03 suítes (mobiadas), sala TV / estar / jantar, lavabo, sacada c/ churrasqueira, cozinha e lavanderia(mobiadas), dep. de empregada(mobiada), 03 vagas de garagem. R\$1.200.000,00.

= ED. METROPOLIS. APTO 7º ANDAR - Av. Atlântica, 770- BALNEÁRIO CAMBORIÚ Com 494,87. 01 suíte máster c/ closet, 02 suítes c/ closets, sala p/ 02 ambientes c/ sacada, sala jantar espaço gourmet, lavabo, cozinha, lavanderia, dep. de empregada, 04 vagas de garagem. (DECORADO - MOBILIADO "MÓVEIS SIERRA").

= ED. TORRE DE LYON II, APTO 6º ANDAR- Rua Recife, 1042 - CENTRO. Com 129,96M². 01 suíte, 02 quartos, Bwc social, sala p/ 2 ambientes c/ sacada, cozinha, lavanderia, 02 vagas de garagem. R\$330.000,00

= ED. RESID. BARONI - Rua Érico Veríssimo - ALTO ALEGRE. Aptos com 119,297M². 01 suíte, 01 quartos, Bwc social, sala p/2 ambientes, cozinha, lavanderia. 01 vaga de garagem. Aptos térreos com 139,527M² c/ terraço e churrasqueira. (Tem opção de compra de mais 11 vaga de garagem)

= ED. FOREST PARK RESIDENCE . APTO 804 BL II- Rua Jerusalem, 120 - JD. LAGO - LONDRINA - PR. Com 127,57M².01 suíte, 02 quartos, sala p/ 02 ambientes c/ sacada, cozinha, lavanderia, 01 vaga de garagem. R\$320.000,00. (TROCA POR IMÓVEL EM CASCAVEL)

= ED. GERALDO MARQUES SARAIVA -(COBERTURA DUPLEX - MOBILIADO).Rua Mato Grosso, 1789 -CENTRO. Com 366,39M².01 suíte c/ closet/ sauna, escritório, salão de jogos, Bwc social, sala jantar, cozinha, lavanderia, salão de festa amplo, 04 vagas de garagem. R\$1.800.000,00.

= ED. GRAND VILLE. APTO 601- Rua Minas Gerais, 2287 - CENTRO. Com 183,45M².01 suíte máster, 02quartos, Bwc social, sala p/ 2 ambientes c/ sacada e churrasqueira, cozinha, lavanderia, dep. de empregada, 02 vagas de garagem. R\$500.000,00.

= ED. PREMIER. APTO 11º ANDAR - Rua Mato Grosso - CENTRO. Com 254,1213m², 01 suíte c/ hidro, 02 quartos, Bwc social, sala estar, sala jantar c/ sacada (fechada) e churrasqueira, lavabo, cozinha, lavanderia, dep. de empregada, 02 vagas de garagem

= ED. RESID. FAMILLY. APTO 13 BLOCO 01 - Rua Osvaldo Cruz, 2992 - CENTRO. Com 80,02. 01 suíte c/ hidro, 01 quarto, Bwc social, sala p/ 02 ambientes, cozinha, lavanderia, 01 vaga de garagem. R\$250.000,00.

= ED. RESID. FAMILLY. APTO 13 - Rua Osvaldo Cruz, 2992 - CENTRO. Com 80,02. 03 quartos, Bwc social, sala p/ 02 ambientes, cozinha, lavanderia, 01 vaga de garagem. R\$250.000,00.

= ED. RESID. FAMILLY. APTO 22 - Rua Osvaldo Cruz, 2992 - CENTRO. Com 80,02. 03 quartos, Bwc social, sala p/ 02 ambientes, cozinha, lavanderia, 01 vaga de garagem. R\$250.000,00.

= ED. TORRE DE LYONI. APTO 6º ANDAR- Rua Recife, 1042 - CENTRO. Com 115,02. 01 suíte, 02 quartos, Bwc social, sala p / 2 ambientes c/ sacada(fechada), cozinha, lavanderia, 01 vaga de garagem.(tela nas janelas - gesso - pisos laminados e porcelanato - portas laqueadas). R\$330.000,00

= ED. RESID. OESTE. APTO 31 BLOCO 03 - Rua Das Palmeiras, 1.090 - JD. COQUEIRAL Com 80,03M². 03 quartos, Bwc social, sala p/02 ambientes, cozinha, lavanderia.

= ED. WAY POINT. APTO 9º ANDAR - Rua Recife, 1.000 - CENTRO. Com 204,02. 01 suíte, 02 quartos, Bwc social, sala p/ 02 ambiente c/ sacada churrasqueira / pia, lavabo, cozinha, lavanderia, bwc de serviço, 02 vagas de garagem. (Ficam armários cozinha, lavanderia e bwc - Box Blindex)

= ED. GEMINI II. APTO 16º ANDAR- Rua São Paulo, 789 - CENTRO. Com 240,02. 01 suíte máster, 02quartos (um c/ armário), Bwc social, sala estar c/ armário c/ sacada, lavabo, sala jantar c/ armário, sacada c/ churrasqueira / pia, cozinha, lavanderia dep. de empregada, 02 vagas de garagem.(suíte c/ armário, cozinha e lavanderia. c/ armários).R\$720.000,00.

= ED. IMPERATRIZ. APTO - Rua Olavo Bilac, 1319 - CENTRO. Com 257,02. 01suíte máster, 03 quartos, Bwc social, sala p/ 3 ambientes c/ sacada fechada, Blindex, lavabo, cozinha, lavanderia, dep. de empregada, depósito, 02 vagas de garagem. (APTO MOBILIADO- AR SPLIT - PISO LAMINADO E GRANITO). R\$850.000,00.

= ED. CASA BELLA. APTO 302 (DUPLEX)- R. Mato Grosso, 2002-CENTRO. Com 274,02. 01 suíte c/sacada(fechada blindex), 02 quartos, bwc social, sala Tv sala p/2 ambientes c/ sacada (fechada blindex), lavabo, cozinha c/ armários, lavanderia, dep. de empregada, 02 vagas de garagem.

= ED. PARTHERNON. APTO 403 - Rua Marechal C. Rondon, 1857 - CENTRO. Com 136,74m², 01 suíte, 02 quartos, Bwc social, sala p/ 02 ambientes c/ sacada, cozinha, lavanderia, 02 vagas de garagem, (ficam os móveis fixos). R\$295.000,00.

= ED. MONTE CASTELO. APTO 1202 - Rua São Paulo, 921 - CENTRO. Com 180,02. 01 suíte, 02 quartos, bwc social, sala p/2 ambientes c/ sacada, cozinha, lavanderia, dep. de empregada, 01 vaga de garagem. R\$550.000,00.

= ED. PRIVILEGE II. APTO - Rua Mato Grosso - CENTRO. Com 302,90M². 01 suíte máster c/ closet, 02 suítes, sala p/ 3 ambientes c/ sacada e churrasqueira / pia, lavabo, cozinha, lavanderia, dep. de empregada, 02 vagas de garagem.

= ED. BELVEDERE. APTO 101 - Rua Presidente Bernardes, 2557 - CENTRO. Com 160,23M². 01 suíte c/ closet, 01 quarto, Bwc social, sala p/03 ambientes c/ sacada, cozinha, lavanderia, 01 vaga de garagem. (ficam todos os moveis embutidos, cozinha completa - piso madeira / cerâmica- fácil reverter para 03 qtos). R\$380.000,00.

RESIDENCIAL GREEN TOWN

= CONDOMINIO COM 13 SOBRADOS - Rua Erva Mate, 318. RECANTO TROPICAL - R1 51.737- 2013. Com 128,23M², 01 suíte, 02 quartos, bwc social, sala p/ 2 ambientes, lavabo, sala jantar / cozinha - área de serviço.

RESIDÊNCIAS

= RESID. ALVENARIA - Marina Doce Vida - BOA VISTA DA APª. Com 230,50M², Lote c/ 1.358,70M². 03 suítes (mobiada), sala p/ 2 ambientes (mobiada), cozinha e lavanderia com (mobiá completa), tanque, maquina de lavar, dep. de empregada (mobiada), varanda grande c/ churrasqueira, forno pizza, chapa, mesa grande em granito, mesa c/ guarda sol, garagem, (piscina nova c/ borda permanente infinita, luz colorida, jardim, arvores frutíferas, irrigação automatizada, ar condicionado, Pier, barco motor Yamaha 150 HP, injeção eletrônica Socker 222. R\$1.500.000,00.

= RESID. ALVENARIA - Marina Doce Vida - BOA VISTA DA APª. Com 260,02, Lote c/ 2.058,04M². 02 suítes, 01 quarto, Bwc social, sala estar, sala TV, sala jantar, cozinha c/ armários, lavanderia, dep. de empregada, varanda grande c/ churrasqueira garagem p/ 2 carros coberta. (piscina). R\$1.250.000,00.

= RESID. MISTA - Rua Souza Naves, 2515 - PARQUE SÃO PAULO. Lote nº0022, Quadra nº 001, com 455,02. R\$ 550.000,00.

= SOBRADO GEMINADO Nº 02 - Rua Pedro Américo, 98 - COND. ANTONI GAUDI Com c/ 161,02. 01 suíte c/ sacada (armário), 02 quartos, Bwc social, sala estar, sala jantar, lavabo, cozinha (armários), lavanderia, churrasqueira c/ armário- garagem p/ 02 carros(lado à lado). (sobra pequeno espaço atrás c/ grama - piso madeira - porcelanato). R\$ 530.000,00.

= SOBRADO - Praça Padre Cassimiro Chichon - JD. MARIALUIZA. Com c/ 355,02. Lote c/ 455,02 - 01 suíte máster, 03 suítes, 01 quarto c/ sacada - rouparia, sala estar, sala jantar, lavabo, espaço gourmet - cozinha, lavanderia, sauna - dep. de empregada, garagem p/ 03 carros. (ficam todos os móveis fixos - depósito - poço de luz - piscina aquecida - alarme - portão eletrônico - cerca elétrica - poço semi artesiano). R\$1.750.000,00.

= RESID. ALVENARIA (MOBILIADA) - Marina Doce Vida I - BOA VISTA DA APª. Com 692,62M², Lote c/ 5.833,02. 01 suíte máster, 06 suítes, sala íntima / TV, sala p/ 04 ambientes, cozinha, lavanderia, dep. de empregada, varanda c/ churrasqueira, sala de jogos - garagem p/ 2 carros, (ar condicionado - piscina - depósito - pomar -)

= RESID MISTA- Rua Sociologia, 612 - JD. UNIVERSITÁRIO. Com 140,02, Lote c/ 390,02. 04 quartos, Bwc social, sala, copa, cozinha, lavanderia, sala de costura, churrasqueira. R\$225.000,00.

= SOBRADO - Rua Estanislau Cidral, 246 - ALTO ALEGRE. Com c/ 141,10M² - Lote c/ 140,90M². 01 suíte c/ closet e varanda, 002 quartos, Bwc social, jardim de inverno, sala estar, sala jantar, lavabo, cozinha, área de serviço, churrasqueira, garagem p/ 2 carros(01 coberta). R\$390.000,00.

= SOBRADO - Rua Terra Roxa, 1329 - RIGIÃO DO LAGO I. Com c/ 422,02. Lote c/ 511,4,02. 01 suíte máster, 02 suítes simples (uma c/ sacada), sala estar / TV /jantar (estar c/ mobília), lavabo, cozinha e lavanderia (mobiadas), salão de festas (grande) c/ churrasqueira, Piscina aquecida, Spa, Academia, garagem p/ 04 carros(duas cobertas). R\$1.750.000,00.

= SOBRADO - Rua Manoel da Nobrega, 586 - PARQUE SÃO PAULO. Com c/ 113,94M², Lote c/ 201,02. 01 suíte c/ sacada, 02 quartos (um c/ sacada), Bwc social, sala estar, lavabo, cozinha, área de serviço = Edícula, churrasqueira, garagem p/ 02 carros. R\$440.000,00. (Aceita apto até R\$ 300.000,00 como parte de pgto).

= SOBRADO - Rua Pernambuco, 2269 esq. c/ Flamboyant - CENTRO. Com c/ 128,02. Lote c/ 02,02. 01 suíte c/ hidro, 02 quartos, Bwc social, 02 sacadas, sala, estar / TV, lavabo, adega, cozinha, lavanderia, garagem p/ 02 carros c/ churrasqueira. (ficam todos os móveis fixos e ar-condicionado) . R\$550.000,00.

= SOBRADO - COND. RESID. VINICIUS DE MARIAS Com 358,19M², Lote c/ 705,02, 01 suíte máster c/ terraço, 02 suítes simples, rouparia, sala TV c/ lareira, sala jantar, escritório, Bwc, cozinha, lavanderia, salão de festa c/ churrasqueira, Bwc, depósito, garagem p/ 02 carros, (escada em granito, ar condicionado) . R\$2.000.000,00.

= RESID ALVENARIA - Rua Vitória, 1772 - CENTRO. Com c/ 330,82 m². Lote c/ 1056 m² - 01 suíte, 02 quartos, Bwc social, sala TV / jantar, cozinha, Lavanderia, dep. de empregada, salão de festas c/ churrasqueira, Piscina, garagem p/ 04 carros. R\$1.800.000,00.

= RESID MADEIRA- Rua Tiradentes, 1804 - COUNTRY. Com 120,02, Lote c/ 700,02. quartos, Bwc social, sala, cozinha. R\$700.000,00.

= SOBRADO GEMINADO Nº 02- COND. RESID. MIRA FLORES - Rua Rafael Picoli 3370 - JD. CANADÁ. Com 145,02, Lote c/ 80,02 - MEZANINO com 01 suíte c/ closet, jardim de inverno, PISO INFERIOR com 01 suíte. sala p/ 03 ambientes, sacada, cozinha, lavanderia, garagem. R\$450.000,00. (Cond. Estilo Horizontal Geminado com 05 Lofts cada um c/ 145,02 - frente toda em vidro, Pé direito de 5,40m, central de gás - cerca elétrica).

= SOBRADO - Rua Hyeda Baggio Mayer, 1321 - PARQUE SÃO PAULO. Com c/ 291,46M² - Lote c/ 308,99M². 03 suítes (uma c/ closet), sala estar, lavabo, sala jantar, cozinha(planejada), área de lazer c/ churrasqueira, lavanderia, garagem p/ 4carros (2 cobertas), (pisos porcelanato e laminado - piscina - cerca elétrica - portão e porteiro eletrônicos).

IMÓVEL COMERCIAL OU RESIDENCIAL

= IMÓVEL. ALVENARIA - Rua Uruguai, 969 - ALTO ALEGRE. Com 283,59M², Lote c/ 577,02. (01 Sala ampla p/ recepção com 02 banheiros, amplo corredor de acesso para as 08 salas (de vários tamanhos), banheiro, sob solo garagem).

CONDOMÍNIO HORIZONTAL

= COND. RESID. MARINA DOCE VIDA II: (LANÇAMENTO) TERRENOS individuais na beira do lago de Salto Caxias; perfeito p/ pratica de esportes náutico; com infra-estrutura completa. Rua pavimentada, esgoto, iluminação, telefone, quadra de esporte, garagem para barcos, água natural.

TERRENOS

= TERRENO - Rua Sociologia - JD. UNIVERSITÁRIO. Lote nº 18, Quadra nº 02. Com 422,50m². R\$250.000,00.

= TERRENO - Rua Antonio Mattei - JD. PIOVESAN. Lote nº 13, Quadra nº 10. Com 301,02. R\$150.000,00.

= TERRENO - COND. JARDIM DE MONET - ALTO ALEGRE. Lote nº 18. Quadra nº 03 Com 300,02. R\$300.000,00.

= TERRENO - COND. LAGO DOURADO. Lote nº 17. Quadra nº 01 Com 1.000,02. R\$980.000,00.



Gaucha
imobiliária

FONE: 3225-1233 / 99933-9105 FAX: 3333-8316

RUA PERNAMBUCO, 54 - CENTRO

e-mail: contato@imobiliariagaucha.com.br /
www.imobiliariagaucha.com.br

VENDAS

CASAS, SOBRADOS e APARTAMENTOS

SOBRADO COM 333,00M²

Rua Goiás, Vila Simone, com 01 suíte master, 02 quartos, sala de jantar, sala de estar, escritório, bwc, copa, cozinha, lavabo, sacada, área de serviço, 04 vagas de garagem, aquecimento solar, churrasqueira, salão de festas, semi-mobiliado. R\$ 1.250.000,00, aceita imóvel em Toledo

SOBRADO COM 397M²

Rua Machado de Assis, Região do Lago I, 01 suíte master, 02 suítes, sala de jantar/estar, sala de TV, escritório, bwc, copa, cozinha, lavabo, 03 sacadas, área de serviço, 06 vagas de garagem, aquecimento, churrasqueira, depósito, piscina, salão de festas. valor CONSULTE-NOS

02 CASAS

Rua Presidente Bernardes nº898, casa frente com 90,00m² em alvenaria com 03 quartos, sala estar, bwc, copa, cozinha, área de serviço, casa dos fundos com 100,00m² em madeira com 03 quartos, sala, cozinha bwc, lavanderia. R\$ 500.000,00

CASA COM 420,28M²

Rua PE. Casemiro Cichom, Jd. Maria Luiza, 01 suíte master, 01 suíte, 02 quartos, sala de jantar/estar, sala de tv, copa, cozinha, lavabo, dep. empregada, área de serviço, 06 vagas de garagem, aquecimento, churrasqueira, piscina, salão de festas, semi-mobiliada, valor (consulte-nos)

CASA COM 742M²

com 05 quitinetes(fundos), e uma sala comercial pequena (frente), Rua Antonina nº 265, Centro. R\$ 550.000,00

SOBRADO RUA SIBIPURUNA

Jd. Tropical, 01 suíte máster, 02 quartos, sala de jantar/estar, sala de TV, escritório, copa, cozinha, lavabo, área de serviço, 03 vagas de garagem, aquecimento, churrasqueira, depósito, piscina, semi-mobiliado. R\$ 850.000,00

SOBRADO

Rua Voluntários da Pátria, Country, com 119,00m², 01 suíte, 02 quartos, sala de jantar/estar, sala de TV privativa (andar superior) bwc, cozinha, sacada, área de serviço, 02 vagas de garagem. R\$ 530.000,00

SOBRADO

Rua Presidente Bernardes, com 350,00m², 01 suíte máster, 03 quartos, sala de jantar, sala de estar, sala de TV, escritório, copa, cozinha, lavabo, sacada, dep empregada, área de serviço, 04 garagens, bwc empregada, aquecimento, churrasqueira, depósito, adega, semi-mobiliado. R\$ 1.400.000,00

CASA NO CONDOMINIO

Porto Feliz, com 94,00m², Rua Marechal Candido Rondon, com 03 quartos, sala de estar, 02 bwcs, cozinha, área de serviço, 02 vagas de garagem, churrasqueira, depósito. R\$ 250.000,00

SOBRADO COM 295,42M²

Rua Juraci Antonio Capra, Jd Social, com 01 suíte, 02 quartos, sala de jantar/estar, sala de tv, copa, cozinha, lavabo, sacada, área de serviço, 04 garagens, aquecimento, churrasqueira, semi mobiliado. R\$ 1.500.000,00

APARTAMENTO

No Edifício Poletti, Rua Presidente Bernardes, com 101,00m², 02 quartos, sala de jantar/estar, cozinha, área de serviço, 01 vaga de garagem, churrasqueira, play ground, salão de festas, academia. R\$ 180.000,00

ED. AUGUSTUS

Com 180,00m², Rua da Bandeira 927, com 01 suíte, 02 quartos, sala de jantar/estar, cozinha, bwc, sacada com churrasqueira, área de serviço, 02 vagas de garagem. VALORES CONSULTE-NOS

APARTAMENTO

No Ed. Alto Douro, com 154,84m², Rua Minas Gerais, com 01 suíte, 02 quartos, sala de jantar/estar, cozinha, bwc, sacada, área de serviço, 02 vagas de garagem, aquecimento, churrasqueira, sala de jogos, salão de festas, play ground. R\$ 380.000,00

APARTAMENTO 81M²

Residencial Lokatell, Rua Vitória, 1735, Neva, com 02 quartos, sala tv, bwc, cozinha, área de serviço, 01 garagem, churrasqueira, salão de festas. R\$ 198.000,00

OPORTUNIDADE APARTAMENTO

Com 74,71m², condomínio residencial Rio verde, neva, com 03 quartos, sala estar, bwc, cozinha, sacada, área de serviço, 01 garagem, play ground, salão de festas, semi mobiliado. R\$ 165.000,00

ED. CURITIBA RESIDENCE

Rua Curitiba, Neva, 1º apart. c/ 100,30m², 2 qtos, 2 salas, lavabo, bwc, coz., lavand., sacada c/ churrasq. e 1 gar. ; 2º apart. 142,80m², suíte, 2 qtos, bwc, 2 salas, coz., lavand. e 2 gar, CONSULTE-NOS.

ED. LE PRESTIGE 291,5M²

R. Goiás, Country. Suíte Master, 2 suítes, 4 salas, lavabo, sacadas, cozinha, lavanderia, dep. empregada, depósito, 3 vagas de garagem, ótima área de lazer em amplo terreno. Valor R\$ 1.162.000,00

APTO COM 226M²

Ed Porto Seguro, Rua Joao Pessoa, com 01 suíte, 02 quartos, sala de jantar/estar, bwc, cozinha, lavabo, sacada, dep empregada com bwc, área de serviço, 02 garagens, aquecimento, depósito, sala de jogos, piscina, play ground, salão de festas, moveis embutidos. R\$600.000,00

ED. JOÃO BATISTA CUNHA

Com 167,51m² - Rua Riachuelo 2420, Centro, com 01 suíte, 02 quartos, sala de jantar/estar, cozinha, sacada, área de serviço, 02 garagens, churrasqueira, depósito, piscina, play ground, salão de festa, mobiliado e decorado. R\$ 550.000,00.

ED TORRES DE LYON

Com 118,00m², Rua Recife, Cozinha planejada, 01 suíte, 02 quartos, Bwc, sala e copa conjugadas, lavanderia, 02 vagas de garagem. **R\$ 350.000,00**

ED. ZARA

Ed Zara, com áreas de 85,89m² a 93,00m², Rua Natal nº940, Centro, com 02 quartos, sala, cozinha, bwc, área de serviço, churrasqueira, 01 vaga de garagem. Valores a partir de R\$ 235.000,00.

APARTAMENTO

No Ed. Milão, Rua Paraná 5319, centro, com 02 quartos, sala de jantar/estar, bwc, cozinha, sacada, área de serviço, 01 garagem, churrasqueira, salão de festas, semi mobiliado. R\$ 300.000,00.

ED MARINI

Com apartamentos de 145M² a 148M², 01 suíte, -2 quartos, sala de jantar/estar, bwc, sacada com churrasqueira, área de serviço, 02 garagens, aquecimento, salão de festas. valores de R\$ 387.000,00 a R\$ 421.000,00.

SALAS COMERCIAIS

BARRAÇÃO COMERCIAL COM 291M²

Rua Nilo Peçanha, nº 90. Pq. São Paulo. R\$ 550.000,00 - aceita imóvel em Toledo

MOTEL CASCATA, COM 700M, PR 484 KM 07

Quedas do Iguaçu, com instalações completas(08 quartos), casa para residenciais, dependência de funcionários, ótima lucratividade. R\$ 1.110.000,00

SALA COMERCIAL COM 360M

Construção em madeira com escritório e sala, Rua Flor da Serra, Guarujá, R\$250.000,00

TERRENOS

TERRENO

Com 461,50m², Rua Sandálio dos Santos, Jardim Itamarati. R\$ 300.000,00

TERRENO

Com 500,000m², Rua Dimas Pires Bastos, Jardim Pinheiros. R\$ 260.000,00

LOTES NO CONDOMÍNIO JARDINS DE MONET

Rua Eça de Queiroz, nº 35, Alto Alegre. Condomínio com infraestrutura completa, portaria 24h, área de festas equipada, piscina, espaço fitness, playground, espaço zen e jardins. Valores: Consulte-nos.

LOTE

No Cond. Village, Boa Vista da Aparecida-PR, com 2300,00m². R\$ 180.000,00

LOTE 372M²

com casa mista no fundo. Rua Itália, 1197, Jd. Europa, R\$ 140.000,00

LOTE COM 469.90M²

Rua Natal 2552, Tropical, com casa simples mais piscina fundo do lote, 03 quartos, sala estar, bwc, área de serviço. R\$ 530.000,00

TERRENO

No Condomínio Aquarela do Brasil, Rua Assis Valente, saída para Curitiba, 300,00m², R\$ 150.000,00

TERRENO

No Cond. Maria Tereza, Boa Vista da Aparecida- Pr, com 180,00m². R\$ 150.000,00

SÍTIO

Em Juvinoópolis, 8 alqs., com 2 casas, barracão, estrebaria com ordenha, 2 tratores com todo os implementos e 40 cabeças de vaca leiteira, 500mts BR 180. R\$ 1.400.000,00



45 **3225 3111**

Rua Afonso Pena, 1854 | sala 02 | Centro | Cascavel - PR

www.portoseguroimobiliaria.com



IMÓVEIS PARA LOCAÇÃO

APARTAMENTOS

Ed. GRAND CHINA -R. NEREU RAMOS 848 -APTO 01 - VL TOLENTINO -quarto, sala, Cozinha, BWC Social,lavanderia **R\$ 350,00 + Cond.**

Ed. Grand China - R. Nereu Ramos, 848 - Apto 12 -Neva -quarto, sala, Cozinha, BWC Social,lavanderia **R\$ 390,00 + Cond.**

Ed. Grand China - R. Nereu Ramos, 848 - Apto 32 -Neva - quarto, sala, Cozinha, BWC Social, 1 vaga de garagem coberta,lavanderia **R\$ 390,00 + Cond.**

Ed. GRAND CHINA -R. NEREU RAMOS 848 -APTO 11 - VL TOLENTINO -quarto, sala, Cozinha, BWC Social, 1 vaga de garagem coberta,lavanderia..... **R\$ 390,00 + Cond.**

ED. JOÃO CARLOS - Apto 01. R. PRESIDENTE BERNARDES 2372 - CENTRO. 1 Quarto , Sala 1 Ambiente, Cozinha, BWC Social..... **R\$ 400,00 + Cond.**

Ed. CARMO - Apto 06. R. SOUZA NAVES, 3705 - CENTRO - Quarto, Sala, Cozinha, BWC Social. .. **R\$ 400,00 + Cond.**

ED. RESIDENCIAL JOAO DE BARRO - Apto402 - R. CARLOS BARTOLOMEU CANCELLI , 993 - Bloco 12 - CANCELLI - 2 Quartos , Sala 1 Ambiente, Cozinha, Lavanderia, BWC Social. Com 1 vaga de garagem coberta **R\$ 420,00 + Cond.**

Ed. CARMO - Apto 07. R. SOUZA NAVES, 3705 - CENTRO - Quarto, Sala, Cozinha, BWC Social. Apartamento semi mobiliado..... **R\$ 450,00 + Cond.**

ED. CHINA GARDEN - Apto 24 R. MARECHAL CÂNDIDO RONDON , 2504- CENTRO - Quarto , Sala e Cozinha conjugada, BWC Social..... **R\$ 450,00 + Cond.**

ED EDIFÍCIO REIS - Apto05 -R. RIO GRANDE DO SUL , 824 - CENTRO - 1 Quarto, Sala e Cozinha conjugada, BWC Social..... **R\$ 450,00 + Cond.**

ED. JOÃO CARLOS - Apto04 - R. PRESIDENTE BERNARDES , 2372 - CENTRO - 1 Quarto , Cozinha, BWC Social..... **R\$ 450,00 + Cond.**

ED. RES.CASCABEL - Apto44 -R. FRANCISCO BARTINIK , 1947 - Bloco C-1 - PQ VERDE - 3 Quartos, Sala 1 Ambiente, Cozinha, Lavanderia, BWC Social. Com 1 vaga de garagem coberta..... **R\$ 450,00 + Cond.**

ED. ALMADEN - Apto 62 -R RIO GRANDE DO SUL , 2193 - CENTRO - 1 Quarto , Sala 1 Ambiente com sacada, Cozinha, Área de Serviço, BWC Social. Com 1 vaga de garagem coberta **R\$ 480,00 + cond.**

ED. RES.CASCABEL - Apto21 -R. FRANCISCO BARTINIK , 1947 - Bloco D-1 - PQ VERDE - 2 Quartos , Sala 1 Ambiente, Cozinha, Lavanderia, BWC Social..... **R\$ 480,00+ Cond**

ED. Francisco Vaccas - Av. Brasil, 5431- Apto 42 - Centro -1 Quarto, Sala e Cozinha conjugada, BWC Social..... **R\$ 500,00 + Cond.**

ED. SANTA MARIA- Apto 09 - B - R. DA LAPA2862 - CENTRO-Quarto , Sala e Cozinha conjugada com sacada, Área de Serviço, BWC Social..... **R\$ 500,00 + Cond.**

ED. João Carlos - R. Presidente Bernardes, 2372 - Apto 13 - Centro -2 Quartos, Sala 1 Ambiente, Cozinha, Área de Serviço, BWC Social..... **R\$ 520,00 + Cond.**

ED. João Carlos - R. Presidente Bernardes, 2372 - Apto 12 - Centro -2 Quartos, Sala 1 Ambiente, Cozinha, Área de Serviço, BWC Social..... **R\$ 520,00 + Cond.**

ED. JOÃO CARLOS - Apto 14. R. PRESIDENTE BERNARDES 2372 - CENTRO. Quarto , 1 Sala 1 Ambiente, Cozinha, ÁREA de Serviço, BWC Social. Com 1 vaga de garagem coberta. **R\$ 550,00 + Cond**

ED. Residencial Lokatelli - R. Vitória, 1735 -Apto 32- Neva -2 Quartos, Sala 1 Ambiente com sacada, Cozinha, Lavanderia, BWC Social. Com 1 vaga de garagem coberta **R\$ 550,00 + Cond.**

ED. Germano Sarolli - Rua Carlos De Carvalho, 3950 - Apto903- Centro - Quarto, Sala 1 Ambiente, Cozinha, BWC Social. Com 1 vaga de garagem coberta. Apartamento mobiliado **R\$ 580,00 + Cond.**

ED. CHINA GARDEN - Apto 21 - R. MARECHAL CÂNDIDO RONDON 2504 - CENTRO - 2 Quartos, Sala e Cozinha conjugada, Cozinha, BWC Social. Com 1 vaga de garagem coberta..... **R\$ 590,00 + Cond**

ED. CHINA GARDEN - Apto 22 - R. MARECHAL CÂNDIDO RONDON 2504 - CENTRO - 2 Quartos, Sala e Cozinha conjugada, BWC Social. Com 1 vaga de garagem coberta..... **R\$ 590,00 + Cond.**

ED FRANCISCO VACCAS - AV BRASIL Nº 5431 APTO 29 - CENTRO.2 Quarto, Sala ,Cozinha, Lavanderia, 2 BWC Social..... **R\$ 600,00 + Cond**

SOBRE LOJA 2206 - Apto21 -R. MARECHAL CÂNDIDO RONDON , 2206 - CENTRO - Quarto , Sala 1 Ambiente, Cozinha, Lavanderia, BWC Social..... **R\$ 600,00 + Cond**

ED. TORRE DO SOL II - Apto85 -R. JOSÉ BONIFÁCIO , 476 - SÃO CRISTÓVÃO - 2 Quartos , Sala 1 Ambiente, Cozinha, BWC Social. Com 1 vaga de garagem coberta..... **R\$ 600,00 + Cond**

ED. BARÃO - Apto02 -R. BARÃO DO CERRO AZUL , 784 - CENTRO - 1 Quarto , Sala e Cozinha conjugada, BWC Social. Com 1 vaga de garagem coberta..... **R\$ 600,00 + Cond.**

ED. ROCHEDO - Apto41-R. SOUZA NAVES , 4097 - CENTRO - 2 Quartos, Sala 1 Ambiente, Cozinha, BWC Social. Com 1 vaga de garagem coberta..... **R\$ 550,00 + Cond.**

ED. THEOBALDO BRESOLIN- APTO 23 - R. ERECHIM, 774 - CENTRO - 2 Quarto, Sala C/ Sacada, Cozinha, Lavanderia, BWC Lavabo, BWC Social, Com 1 Vaga de Garagem Coberta **R\$ 650,00 + Cond.**

ED. RES. UNIVERSITÁRIO - Apto 109 - AV. FAG , 212 - FAG - 1 Quarto , Sala 1 Ambiente, Cozinha, BWC Social. Com 1 vaga de garagem coberta..... **R\$ 650,00+ Cond.**

ED. GERMANO SAROLI - Apto 1303 -R. CARLOS DE CARVALHO , 3950 - CENTRO - 1 Quarto , Sala 1 Ambiente, Cozinha, Área de Serviço, BWC Social. Com 1 vaga de garagem coberta. Apartamento mobiliado..... **R\$ 650,00 + Cond.**

ED. GIRASSOL - Apto16 A -R. PERNAMBUCO , 49 - CENTRO - Suite Simples, 2 Quartos , Sala 1 Ambiente, Cozinha, BWC Suite Simples, BWC Social..... **R\$ 650,00 + Cond.**

ED. Ed. Costa Rica - Apto42 - R. CASTRO ALVES , 2428 - CENTRO - 2 Quartos , Sala 2 Ambientes com sacada, Cozinha Planejada, Área de Serviço, BWC Social. Com 1 vaga de garagem coberta. Apartamento semi mobiliado. **R\$ 680,00 + Cond.**

ED. SATELITE - Apto32- R - CATANDUVAS , 381 - SÃO CRISTÓVÃO - 2 Quartos , Sala e Cozinha conjugada, Área de Serviço, BWC Social. Com 1 vaga de garagem coberta..... **R\$ 680,00 + COND.**

ED. RESIDENCIAL ISABELLE - Apto 06 -R. RECIFE , 2912 - COQUEIRAL - 2 Quartos, Sala, Cozinha, Área de Serviço,BWC Social. Com 1 vaga de garagem descoberta **R\$ 700,00 + Cond.**

ED. RESIDENCIAL ISABELLE - Apto 05 -R. RECIFE , 2912 - COQUEIRAL - 2 Quartos, Sala, Cozinha, Área de Serviço,BWC Social. Com 1 vaga de garagem descoberta **R\$ 700,00 + Cond.**

ED. RESIDENCIAL ISABELLE - Apto 02. R. RECIFE 2912 - COQUEIRAL. - 2 Quartos, Sala 1 Ambiente, Cozinha, Área de Serviço, 1 BWC Social. Com 1 vaga de garagem descoberta..... **R\$ 700,00 + Cond.**

ED. RESIDENCIAL ISABELLE - Apto 04. R. RECIFE 2912 - COQUEIRAL. - 2 Quartos, Sala 1 Ambiente, Cozinha, Área de Serviço, 1 BWC Social. Com 1 vaga de garagem descoberta..... **R\$ 700,00 + Cond.**

ED. CIMA II - Apto 52 - R. SÃO PAULO 1397 - CENTRO - 3 Quartos , Sala 1 Ambiente, Cozinha, Lavanderia, BWC Social. Com 1 vaga de garagem coberta. Apartamento semi mobiliado..... **R\$ 750,00 + Cond.**

ED. GERMANO SAROLI - Apto 1304 - R. CARLOS DE CARVALHO , 3950 - CENTRO - Quarto , Sala 1 Ambiente, Cozinha, BWC Social. Apartamento mobiliado com 01 vaga de garagem **R\$ 750,00 + Cond.**

ED. RESIDENCIAL VILA FLORENZA II - Apto101 - R EMIR SFAIR , 515 - FAG - 2 Quartos , Sala 1 Ambiente, Cozinha Americana, Lavanderia, 1BWC Social. Com 1 vaga de garagem descoberta..... **R\$ 750,00 + Cond.**

ED. Brema - Apto06 -R. PIO XII , 1723 - Bloco C - NEVA - Suite Simples, 2 Quartos , Sala 1 Ambiente, Cozinha, 1 Área de Serviço, BWC Social. Com 1 vaga de garagem coberta..... **R\$ 800,00 + Cond**

ED. GRAND CLUB -Apto 403-R. BARTOLOMEU DE GUSMÃO, 998 -PACAEMBU - Suite Simples, 2 Quartos, Sala 2 Ambientes sacada Com Churrasqueira e Pia, Cozinha, Lavanderia, BWC Suite Simples, BWC Social. Com 1 vaga de garagem coberta **R\$ 800,00 + Cond.**

ED. Poletti - Apto 502. R. PRESIDENTE BERNARDES2397 - CENTRO. 2 Quartos , Sala 2 Ambientes, Cozinha, Área de Serviço, BWC Social, BWC Dep. Empregada. Com 1 vaga de garagem coberta **R\$ 900,00 + Cond.**

ED. ALTO DO CANADÁ - Apto 21.R. VICENTE MACHADO 3540 - CANADÁ - 2 Quartos , Sala 1 Ambiente com sacada, Cozinha, Lavanderia, BWC Social. Com 1 vaga de garagem descoberta. **R\$ 900,00 + Cond**

ED. PRIMAVERA - Apto01 -R. RIO DE JANEIRO , 765 - CENTRO - Suite Simples, Quarto , Sala 1 Ambiente com sacada, Cozinha, Área de Serviço, BWC Suite Simples, BWC Social. Com 1 vaga de garagem coberta. **R\$ 900,00 + Cond.**

ED. Solar Du Parc - R. Uruguai , 570 - Apto - 302 - Centro - suite , 02 quartos, sala com sacada e churrasqueira, lavanderia com 02 vagas de garagem **R\$ 1.000,00 + Cond.**

ED. MANOELA - Apto 104 -R. Rio Grande Do Sul , 751 - Centro - Suite Simples, 2 Quartos , Sala com sacada, Cozinha, Área de Serviço, Dep. de Empregada, BWC Social. Com 1 vaga de garagem coberta..... **R\$1.100,00 + Cond.**

ED. INDEPENDENCIA - Apto 901 - R. MARECHAL FLORIANO 3518 - CENTRO - Suite Simples, 2 Quartos, Sala 1 Ambiente com sacada, Cozinha, Lavanderia, BWC Suite Simples, BWC Social. Com 1 vaga de garagem coberta. Com 1 vaga de garagem descoberta..... **R\$ 1.100,00 + Cond.**

ED. INDEPENDENCIA - Apto 204 -R. MARECHAL FLORIANO3518 - CENTRO -Suite Simples, 2 Quartos , Sala 2 Ambientes com sacada, Cozinha, Área de Serviço, BWC Suite Simples, BWC Social. Com 1 vaga de garagem coberta. Com 1 vaga de garagem descoberta..... **R\$ 1.100,00 + Cond.**

ED. ILLE DE FRANCE - Apto702 - R. MATO GROSSO , 1680 - CENTRO - Suite Simples, 2 Quartos , Sala 1 Ambiente com sacada, Cozinha Planejada, BWC Suite Simples, BWC Social. Com 1 vaga de garagem coberta. **R\$ 1.100,00+ Cond.**

ED. INDEPENDENCIA - Apto 1202 -R. MARECHAL FLORIANO , 3518 - CENTRO - Suite Simples, 2 Quartos , Sala 1 Ambiente com sacada, Cozinha, BWC Suite Simples, BWC Social. Com 2 vagas de garagens cobertas..... **R\$ 1.100,00+ Cond.**

ED. Barcelona - R. Rio de Janeiro 3002 - Apto 706 - Centro -2 quartos, sala conj. cozinha, BWC Social, Área de serviço, 1 vaga de garagem coberta **R\$ 1.200,00+ Cond.**

ED. VILA BELLA - Apto 401 - R. MARECHAL CÂNDIDO RONDON , 2441 - CENTRO - Suite Master com sacada, 2 Quartos mobiliado , Sala 2 Ambientes com sacada, Sala de TV, Cozinha Planejada, Área de Serviço, Dep. de Empregada, BWC Suite Master com Banheira, BWC Social, BWC Lavabo, BWC Dep. Empregada. Com 2 vagas de garagens cobertas. **R\$ 1.200,00 + Cond.**

ED. Grand Ville - R. Minas Gerais, 2287 - Apto 601 - Centro - Suite Simples, 2 Quartos, Sala Estar com sacada e churrasqueira, Sala de Jantar, Cozinha Planejada, Área de Serviço, Dep. Empregada, BWC Suite com Banheira, BWC Social, BWC Dep. Empregada. Com 2 vagas de garagens cobertas. Apartamento semi mobiliado **R\$ 1.250,00 + Cond.**

ED. CASABLANCA - Apto 501 - R. MATO GROSSO 1966 - CENTRO - Suite Simples, 2 Quartos , Sala 2 Ambientes, Cozinha Planejada, Lavanderia, Dep. de Empregada, BWC Social. Com 1 vaga de garagem coberta..... **R\$ 1.300,00 + Cond**

ED. RESIDENCIAL ANTHARES - Apto 21-R. CASTRO ALVES - CENTRO- Suite Simples, 2 Quartos , Sala 2 Ambientes, Cozinha Planejada, Área de Serviço, Dep. de Empregada, BWC Suite Simples, BWC Social, BWC de Serviço. Com 1 vaga de garagem coberta. Apartamento semi mobiliado..... **R\$1.300,00+Cond**

ED. Vila Firenze, Apto 1004 - R. Manoel Ribas, 2357 - Centro - suite, 02 quartos, sala, cozinha, Área de serviço, garagem(livre de IPTU e lixo e condomínio..... **R\$ 1.400,00**

ED. Athenas - R. Presidente Kennedy, 2277 -Apto 401- Centro - Suite Simples, 2 Quartos, Sala 1 Ambiente com sacada, Sala Estar, Cozinha, Copa, Área de Serviço, BWC Suite Simples com Banheira, BWC Social. Com 1 vaga de garagem coberta **R\$ 1.400,00 + Cond.**

ED. ATHENAS - R. PRESIDENTE KENNEDY, 2277 - Apto 201- CENTRO - Suite Simples, 2 Quartos , Sala 1 Ambiente com sacada, Sala Estar, Cozinha, Área de Serviço, BWC Suite, BWC Social. Com 1 vaga de garagem coberta..... **R\$1.400,00+Cond.**

ED. BELVEDERE - Apto1604 -R. PRESIDENTE BERNARDES , 2557 - CENTRO - Suite Simples, Quarto , Sala Estar com sacada, Sala de TV com sacada, Cozinha Planejada, Área de Serviço, BWC Suite Simples, BWC Social. Com 1 vaga de garagem coberta. Apartamento mobiliado..... **R\$ 1.400,00 + Cond.**

ED. RESIDENCIAL LAGUNA -Apto31 - R. 13 DE MAIO Nº 320 - REGIÃO DO LAGO - Suite Simples, 2 Quartos, Sala 2 Ambientes com sacada, Cozinha, Área de Serviço, BWC Suite Simples, BWC Social. Com 2 vagas de garagens cobertas. **R\$1.500,00+Cond.**

Ed Itá - COBERTURA 51 -R. SÃO PAULO , 1411 - CENTRO - Suite Simples, 2 Quarto com sacada, Quarto, Sala 3 Ambientes com sacada, Cozinha, Área de Serviço, Dep. de Empregada, BWC Suite Simples, BWC Social com Banheira, BWC de Serviço, terraço , churrasqueira e pia. Com 2 vagas de garagens cobertas..... **R\$ 1.500,00 + COND.**

ED. BELVEDERE - Apto303-R. PRESIDENTE BERNARDES , 2557 - CENTRO - Suite Simples, Quarto com sacada, Quarto , Sala 2 Ambientes com sacada, Cozinha Planejada, Área de Serviço, BWC Suite Simples, BWC Social. Com 1 vaga de garagem coberta **R\$ 1.500,00 + Cond.**

ED. Barcelona - R. Rio de Janeiro 3002 - Apto 705 - Centro - Suite, 2 quartos, 1 sala, cozinha, 1 BWC Social, Área de serviço, 1 vaga de garagem coberta **R\$ 1.500,00+ Cond.**

ED. AVENIDA - Apto 1401 - R. MARECHAL DEODORO,3025 - CENTRO - Suite Simples, 2 Quartos , Sala Estar com sacada, Cozinha, Área de Serviço, BWC Suite Simples, BWC Social. Com 2 vagas de garagens cobertas. **R\$ 1.500,00 + Cond.**

ED. EDIFÍCIO MIRAGE - Apto 202 -R. DA BANDEIRA , 990 - CENTRO - Suite Simples, 2 Quartos , Sala 2 Ambientes sacada Com Churrasqueira e Pia, Cozinha planejada , Lavanderia, 2 BWC Social, Lavabo. Com 2 vagas de garagens cobertas com depósito .imóvel novo..... **R\$ 1.800,00+ cond.**

ED. BARCELONA - Apto704 - R. RIO DE JANEIRO , 3002 - CENTRO - Suite Simples, 2 Quartos , Sala 1 Ambiente, Cozinha Planejada, Área de Serviço Planejado, BWC Social. Com 2 vagas de garagens cobertas..... **R\$ 1.800,00+ cond.**

ED. Cohamic - Apto 801-R. SALGADO FILHO , 2653 - CENTRO - Suite Simples, 3 Quartos , Sala 2 Ambientes com sacada, Cozinha, Lavanderia. Com 2 vagas de garagens cobertas. Com 1 vaga de garagem descoberta..... **R\$ 1.900,00 LIVRE DE CONDOMINIO DE IPTU E LIXO.**

ED. SOLAR MONT BLANC - Apto 702 - R. DOM PEDRO II , 2099 - CENTRO - Suite Master, 2 Suite Simples , Sala 2 Ambientes com sacada, Cozinha Planejada, Dep. Comp. Empregada, BWC Suite Master com Banheira, BWC Suite Simples, BWC Social, BWC Lavabo, BWC Dep. Empregada. Com 2 vagas de garagens cobertas..... **R\$ 2.550,00 + Cond.**

ED. OURO VERDE - Apto06- R. CASTRO ALVES , 2275 - CENTRO - Suite Master com sacada, 1 Suite Simples com sacada, 2 Quarto com sacada , Sala 2 Ambientes com sacada, Sala Estar com sacada, Escritório com sacada, Cozinha Planejada, Área de Serviço Planejado, Dep. de Empregada, BWC Suite Master, BWC Suite Simples, BWC Social, BWC de Serviço. Com 2 vagas de garagens cobertas. **R\$ 2.600,00+ Cond.**

Ed. Nives - Rua Olindo Periolo, 1946 - Jd Nova York:

Apto 11 - Quarto, Sala e cozinha conjugada, lavanderia, BWC Social, 1 Vaga de Garagem **R\$ 880,00 + Cond.**

Apto 23 - 2 Quartos, Sala, Cozinha, BWC Social, 1 Vaga de garagem..... **R\$ 800,00 + Cond.**

Apto 13 - 2 Quartos, Sala, Cozinha, BWC Social, 1 Vaga de garagem **R\$ 880,00 + Cond.**

Apto 21 - 2 Quartos, Sala com sacada, Cozinha, BWC Social, Lavanderia, 1 Vaga de garagem **R\$ 950,00 + Cond.**

Apto 12 - 2 Quartos, Sala, Cozinha, BWC Social, 2 Vagas de garagem **R\$ 980,00 + Cond.**

Apto 22 - 2 Quartos, Sala, Cozinha, BWC social, 2 Vagas de garagem **R\$ 980,00 + Cond.**

CASAS

R. PRESIDENTE KENNEDY , 660 - CENTRO KIT 02 - Quarto, Cozinha conjugada com sala , BWC Social..... **R\$ 450,00 + Cond.**

R. PRESIDENTE KENNEDY , 660 - CENTRO KIT 03 - Quarto, Cozinha conjugada com sala , BWC Social..... **R\$450,00+Cond.**

R. SILVERSTONE , 606 - INTERLAGOS - 2 Quartos, Sala 1 Ambiente, Cozinha, BWC Social Com 1 vaga de garagem descoberta..... **R\$ 450,00**

R. GUAIQUIS, 589 - ESMERALDA - 2 Quartos, Sala 1 Ambiente, Cozinha, BWC Social Com 1 vaga de garagem coberta e outra descoberta..... **R\$ 500,00**

R. TRANQUILINO NORO , 720 - PQ VERDE - Casa no condomínio Moradas Cascavel I - 2 Quartos, Sala 1 Ambiente, Cozinha, BWC Social. Com 1 vaga de garagem descoberta **R\$ 550,00**

AV SABIA 1586 - FLORESTA. 2 Quartos, Sala 1 Ambiente, Cozinha, Área de Serviço, BWC Social, Com 1 vaga de garagem descoberta..... **R\$ 600,00**

R. EDSON BELLER DE OLIVEIRA 556 - JD ITAMARATI. 2 Quartos, Sala 1 Ambiente com varanda, Cozinha, Área de Serviço, BWC Social. Com 1 vaga de garagem coberta..... **R\$ 650,00**

RUA SADI ANTONIO ZORTEA , 750 - COQUEIRAL - 3 Quartos, Sala 1 Ambiente, Cozinha, BWC Social. Com 1 vaga de garagem coberta. **R\$ 700,00**

R. RIO NEGRO , 1257 - NOVA YORK - 2 Quartos, Sala 1 Ambiente, Cozinha, Lavanderia, BWC Social Com 2 vagas de garagens cobertas..... **R\$ 820,00**

R. CAPITAO GERALDO DE OLIVEIRA,654 - SANTA FELICIDADE - 3 Quartos, Sala 1 Ambiente, Sala de Jantar, Cozinha, Lavanderia, BWC Social , 02 vagas de garagem **R\$ 850,00**

R.KAMAYURAS , 1760 - JD SANTA CRUZ - Suite Simples, 2 Quartos , Sala 1 Ambiente, Cozinha, Lavanderia, BWC Social Com 3 vagas de garagens cobertas..... **R\$ 880,00**

R.KAMAYURAS , 919 - JD SANTA CRUZ - Suite Simples, 2 Quartos, Sala Estar, Cozinha, 1Copa, 1 Lavanderia, BWC Social Com 1 vaga de garagem coberta. Com 2 vagas de garagens descobertas. **R\$ 900,00**

R.SILVEIRA,426-FACULDADE-Suite Simples,2 Quartos,Sala 1 Ambiente,SaladeJantar,Cozinha,Lavanderia,1 Despenso,BWC Social. Com 2 vagas de garagens cobertas. Com 5 vagas de garagens descobertas. Pintura nova. Possui Edícula com Churrasqueira..... **R\$ 900,00.**

RESIDENCIAL CINCO ESTRELAS- R. NATAL , 1709 - CENTRO- Suite Simples, 2 Quartos, Sala 1 Ambiente, Cozinha, BWC Social. Com 1 vaga de garagem coberta **R\$ 1.000,00**

R. EUCALIPTO , 704 - CIDADE VERDE - Suite Simples, 2 Quartos, Sala 1 Ambiente, Cozinha, Lavanderia, BWC Suite Simples, BWC Social Com 1 vaga de garagem coberta. Pintura nova. Possui Edícula com Churrasqueira **R\$ 1.100,00**

R. PARANÁ , 6348 -ACLIÇÃO - 2 Quartos, Sala e Cozinha conjugada, Lavanderia, BWC Social Com 3 vagas de garagens descobertas..... **R\$ 1.150,00**

R. NATAL , 2538 - CENTRO - Suite Simples, 2 Quartos, Sala 2 Ambientes, Cozinha, Lavanderia, BWC Suite Simples, BWC Social, Lavabo. Com 2 vagas de garagens cobertas. **R\$ 1.200,00**

R. MARECHAL CÂNDIDO RONDON , 3032 - CENTRO - Suite Simples, 2 Quartos, Sala Estar, 1 Cozinha Planejada, Área de Serviço, BWC Suite Simples, BWC Social. Com 2 vagas de garagens cobertas. Semi mobiliado. Pintura nova. Possui Edícula com Churrasqueira..... **R\$ 1.500,00**

R. LONDRINA , 2083 -COUNTRY - Suite Simples, 2 Quartos, Sala 1 Ambiente, Sala de Jantar, Cozinha, Lavanderia, Dep. de Empregada, BWC Suite Simples, BWC Social, BWC Dep. Empregada Com 2 vagas de garagens cobertas. Com 2 vagas de garagens descobertas..... **R\$ 1.800,00**

SOBRADOS

R. ARTUR NISIO , 250 - JD VITÓRIA - Suite Simples com sacada, 2 Quartos, Sala 1 Ambiente, Cozinha, Lavanderia, BWC Suite Simples, BWC Social. Com 1 vaga de garagem coberta. Com 1 vaga de garagem descoberta. Pintura nova. Possui Edícula com 1 bwc, Churrasqueira, Pia..... **R\$ 1.600,00**

R. 13 DE MAIO , 523 - REGIÃO DO LAGO - Suite Simples com sacada, 2 Quartos, Sala 1 Ambiente, Cozinha, BWC Suite Simples, BWC Social. Com 1 vaga de garagem coberta. Pintura nova. Possui Edícula com Churrasqueira, Pia..... **R\$ 1.700,00**

R. FORTALEZA , 1415 - CENTRO - Suite Simples, 2 Quartos, Sala 1 Ambiente, Cozinha Planejada, Área de Serviço, BWC Social. Com 2 vagas de garagens cobertas..... **R\$ 1.800,00**

R. LARANJEIRAS DO SUL , 1396 - REGIÃO DO LAGO - Suite Simples, 2 Quartos, Sala 1 Ambiente com sacada, Cozinha, Lavanderia, BWC Social. Com 2 vagas de garagens cobertas..... **R\$ 1.900,00**

R.GOIAS , 2282 - COUNTRY - Suite Simples, 2 Quartos, Sala 2 Ambientes, Cozinha Planejada, Lavanderia, BWC Suite Simples, BWC Social, BWC Lavabo. Com 2 vagas de garagens cobertas. Semi mobiliado. Pintura boa. **R\$ 1.900,00**



CRECI 4073-J

45 3225 3111

Rua Afonso Pena, 1854 | sala 02 | Centro | Cascavel - PR

www.portoseguroimobiliaria.com



IMÓVEIS PARA LOCAÇÃO

Ed. Metrópolis- Rua Souza Naves, 4013 – Centro:

Kit 11 - 01 quarto, sala/cozinha,BWC	R\$ 280,00 + Cond.
Kit 92 - 01 quarto, sala/cozinha,BWC	R\$ 380,00 + Cond.
Kit 54- 01 quarto, sala/cozinha,BWC	R\$ 490,00 + Cond.
Kit 23- 01 quarto, sala/cozinha,BWC	R\$ 490,00 + Cond.

Ed. Cruzeiro do Sul- Rua Souza Naves, 4044 – Centro:

Kit 132 - 01 quarto, sala/cozinha, BWC, mobiliada	R\$ 350,00 + Cond
Kit 114 - 01 quarto, sala/cozinha, BWC, mobiliada	R\$ 360,00 + Cond
Kit 153 - 01 quarto, sala/cozinha, BWC, mobiliada	R\$ 380,00 + Cond
Kit 122 - 01 quarto, sala/cozinha, BWC	R\$ 380,00 + Cond
Kit 64- 01 quarto, sala/cozinha, BWC, mobiliada	R\$ 400,00 + Cond
Kit 94 - 01 quarto, sala/cozinha, BWC, mobiliada	R\$ 400,00 + Cond
Kit 96 - 01 quarto, sala/cozinha, BWC, mobiliada	R\$ 400,00 + Cond
Kit164- 01 quarto, sala/cozinha, BWC, mobiliada	R\$ 400,00 + Cond

Ed. Pérola da China- Rua Carlos Gomes, 3928 – Centro:

Kit 204- 01 quarto, sala/cozinha,BWC	R\$ 400,00 + Cond.
Kit 211- 01 quarto, sala/cozinha,BWC	R\$ 400,00 + Cond.
Kit 209 - 01 quarto, sala/cozinha,BWC	R\$ 450,00 + Cond.
Kit 213 - 01 quarto, sala/cozinha,BWC	R\$ 450,00 + Cond.
Kit210 - 01 quarto, sala/cozinha,BWC	R\$ 450,00 + Cond.
Kit212 - 01 quarto, sala/cozinha,BWC	R\$ 450,00 + Cond.

SALAS COMERCIAIS

EXCELENTE OPORTUNIDADE DE NEGOCIO

R.Recife, 138 Ed. Simone - Sala 23- Centro - sala, bwc	R\$ 350,00 + Cond.
R. Recife, 138 Ed. Simone - Sala 22- Centro - sala, bwc	R\$ 350,00 + Cond.
R. Recife, 138 Ed. Simone - Sala 24- Centro - sala, bwc	R\$ 350,00 + Cond.
R. Recife, 138 Ed. Simone - Sala 34- Centro - sala, bwc	R\$ 350,00 + Cond.
R. Recife, 138 - Ed. Simone - Sala 42 - Centro - Sala, bwc	R\$ 380,00 + Cond.
Ed. Portelinha - R. Presidente Bernardes, 2137 - Sl. 201 - Centro - Sala 1 Ambiente, BWC Social	R\$ 430,00 + Cond.
Ed. Portelinha - R. Presidente Bernardes, 2137 - Sl. 207 - Centro - Sala 1 Ambiente, BWC Social	R\$ 450,00 + Cond.
Ed. Portelinha - R. Presidente Bernardes, 2137 - Sl. 103 - Centro - Sala 1 Ambiente, BWC Social	R\$ 480,00 + Cond.
Ed. Portelinha - R. Presidente Bernardes, 2137 - Sl. 101 - Centro - Sala 1 Ambiente, BWC Social	R\$ 480,00 + Cond.
Ed.FORMATO - SALA 21 - R. PARANÁ , 3033 - CENTRO - Sala 1 Ambiente, Cozinha, BWC Social	R\$ 550,00 + Cond.
R. Marechal Cândido Rondon, 2504 - Ed.China Garden - Sl. 08 - Centro - Sala 1 Ambiente, Mezanino, BWC Social	R\$ 600,00 + Cond.
AV.BRASIL , 5964 - CENTRO - SALA 121 - EDIFICIO DISCOLANDIA - Sala 1 Ambiente, BWC	R\$ 600,00 + Cond.
Av. Brasil 6282 - Central Park - Centro - Sala 224 - 01 ambientes, bwc	R\$ 680,00 + Cond
R. MARECHAL CÂNDIDO RONDON , 2504 - CENTRO - SALA 04 - EDIFICIO CHINA GARDEN - Sala 1 Ambiente, Mezanino, BWC SOCIAL	R\$ 700,00 + COND.
R. SOUZA NAVES 4081 - CENTRO- EDIFICIO SAN FERNANDO - Sala 2 Ambientes com mezanino	R\$ 800,00 + Cond.
Ed. Linz Mayer - Av. Brasil, 6320 - Sala 15 - Centro - Sala 1 Ambiente, BWC Lavabo	R\$ 750,00 + Cond.
R. Amazonas, 908 - São Cristóvão - Sala 1 Ambiente, BWC Social	R\$ 850,00 + Cond.
R. Carlos Gomes, 3631 - Sl. 02 A - Sala Térrea - Centro - Sala 2 Ambientes, Cozinha, BWC Social	R\$ 890,00
R. Minas Gerais, 2188 - Centro - Sala 1 Ambiente, Cozinha, BWC Lavabo	R\$ 900,00

SALAS TÉRREA R. CARLOS GOMES, 3631 - CENTRO - Sala 2 Ambientes, Cozinha	R\$ 900,00
Av. Brasil 6282 - Central Park - Centro - Sala 34- 01 ambiente, bwc, cozinha	R\$ 900,00 + Cond
AV.BRASIL6320 - CENTRO - Condominio LINZ MAYER - Sala 1 Ambiente, 1 Cozinha, 1 BWC Social	R\$ 960,00
Av. Brasil 6282 - Central Park - Centro - Sala 153- 01 ambientes, bwc	R\$ 1.100,00+ Cond
R. MARANHÃO , 790 - CENTRO- SALA TERREA 05 - Sala 1 Ambiente, BWC Lavabo .Com 1 vaga de garagem coberta. Com 100,14 m²	R\$ 1.500,00 + Cond.
R. RECIFE, 138 - CENTRO- SALA TÉRREA - ED SIMONE - Sala 1 Ambiente com sacada, Cozinha, BWC	R\$ 1.600,00 + Cond
R. Antonio Alves Massaneiro, 490 - Edifício Santa Clara - Sala 06 - Centro - Sala 1 Ambiente, Cozinha, 2 BWC Sociais	R\$ 2.000,00 + Cond.
R. MINAS GERAIS , 1914 - CENTRO- EDIFÍCIO UNIQUE - SALA 301 - Sala 1 Ambiente, BWC Social, Com 1 vaga de garagem coberta.	R\$ 2.500,00 + Cond
R MINAS GERAIS , 1914 -CENTRO- EDIFÍCIO UNIQUE - SALA 302 - Sala 1 Ambiente, BWC Social, Com 1 vaga de garagem coberta.	R\$ 2.500,00 + Cond.
R. MINAS GERAIS , 1932 - CENTRO, EDIFÍCIO UNIQUE - Sala 2 Ambientes, 1 BWC Social Com 1 vaga de garagem coberta.	R\$ 3.000,00 + Cond.
R. ANTONIO ALVES MASSANEIRO 490 - ED SANTA CLARA - Sala 05 - CENTRO - Sala 1 Ambiente, Cozinha, 2 BWC Social. Com 1 vaga de garagem descoberta	R\$ 2.700,00 + Cond.
R. Antonio Alves Massaneiro, 490 - Sala 03 - Centro - sala térrea com 02 bwc, excelente localização com área total de 113,75M²	R\$ 2.850,00
R. RIO DE JANEIRO , 729 - CENTRO - Sala 3 Ambientes, 2 BWC Social. Com 125 m² de área total	R\$ 3.500,00.
R. Paraná, 2838 - Centro - Sala 2 Ambientes, Cozinha, BWC Social, BWC Lavabo	R\$ 5.500,00
R. MINAS GERAIS , 1914 - CENTRO- ED UNIQUE - SALA 07 - TERREA - Sala 1 Ambiente, 1 Mezanino, BWC Social, BWC de Serviço	R\$ 6.000,00 + Cond.
SALAS TÉRREAS R. SETE DE SETEMBRO 3325 - CENTRO -Com 20 vagas de garagens descobertas. Com 466,27 m² de área total	R\$ 8.500,00
Ed. Duna - R. Carlos de Carvalho 4090- Sala 01- Sala Comercial recém construída, excelente localização, segurança, portaria, garagem	CONSULTE - NOS
R.RIO GRANDE DO SUL , 751 - CENTRO - SALA TERREA - Sala 1 Ambiente, Mezanino, Cozinha, 2 BWC Lavabo. Com 1 vaga de garagem coberta. Esta no TERREA	R\$ 13.000,00 + Cond
AV.BRASIL, 2419 - SÃO CRISTOVAO-AREA DE 7.600 M2 -imóvel em ótima localização com varias oportunidades de negócios	Consulte- nos

TERRENOSEBARRACÕES

R.DOMINGOS TOQUETO S/N JD SANTOS DUMONT - Terreno Comercial . Área total de 18000 m². Terreno com relevo regular. Possui Asfalto	R\$ Consulte-nos
R. Poente do sol s/n -Brasmadeira - terreno loteamento jabora com 291,65m²	R\$ 550,00
R. CARLOS DE CARVALHO Nº 3030 CENTRO	R\$ 800,00
R. Academia 1343 - Universitário -terreno com 390,00m²	R\$ 900,00
Br. 369 - 233x -	R\$ 3.000,00
BARRACÃO - R.CAPITAO GERALDO DE OLIVEIRA, 670 - SANTA FELICIDADE. Com 457,5 m² de área total	R\$ 1.400,00
BARRACÃO - R. PERU , 88 - PACAEMBU com área de 329,99	R\$ 2.000,00
BARRACÃO - R.CUIABA , 114 - MARIA LUIZA com área de 235m2	R\$ 2.200,00
BARRACÃO -R. SOLEDADE Nº 185 - CANADÁ. Com 450,36 m² de área total e 450,36 m² de área útil	R\$ 4.500,00.
Barracão - R .Adélia Pasinato, 291 - 800 m2 - 02 salas grandes , 02 Escritório, 06 bwc , refeitório	R\$ 7.500,00
R. Pedro Ivo - Centro	R\$ 12.000,00
GARAGENS -R. PARANA, 2846 - VAGA 04 - CENTRO	R\$ 160,00
GARAGENS -R. PARANA, 2846 - VAGA 12 - CENTRO	R\$ 160,00



Venha morar no Tropical!

(Segurança e qualidade de vida)

VENDAS

(45) 3223 2206



(*Mobiliário e bancadas meramente ilustrativos)
(*Dimensão aproximada das áreas e medidas)

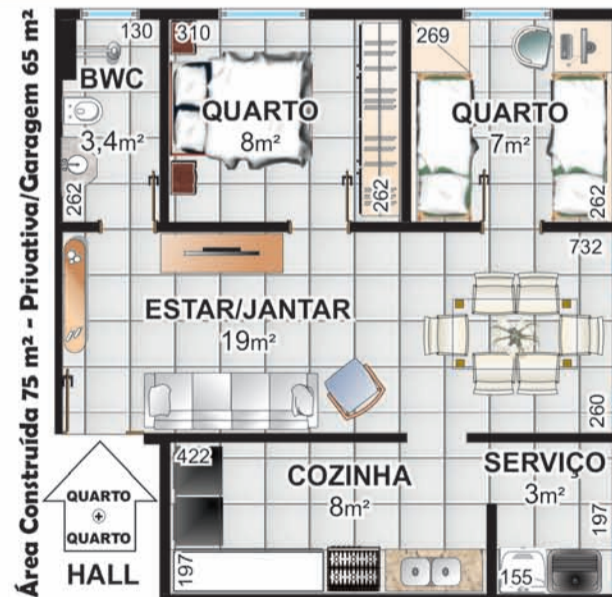

Pesquisa de Mercado

PRÉ-LANÇAMENTO

Rua Jaú



CONDOMÍNIO RESIDENCIAL JAUÁ

36 unidades residenciais



PRÓXIMO:
Shopping JI
UNIPAR e CEEP
Irani Supermercado
Clube Comercial
Hiper Muffato
Rodoviária
Prefeitura



Para quem busca viver bem

Apartamentos prontos para morar.



Playground, piscina e churrasqueira

1 suíte + 2 quartos
2 vagas de garagem

ou

1 suíte + 1 quarto
1 vaga de garagem

Sacada com churrasqueira



Rua da Bandeira, 767 - Cascavel/PR



Playground, piscina e churrasqueira

1 suíte + 2 quartos
2 vagas de garagem
Sacada com churrasqueira

edifício tulipa

Rua Paraná, 702 - Cascavel/PR

Visite os apartamentos decorados

(45) 3223-2586
(45) 99971-6152



Rua Washington Luiz, 77
Parque São Paulo
Cascavel - PR

CADINI IMÓVEIS
VENDA - LOCAÇÃO - AVALIAÇÃO Plantão
 Vendas: (45) 99822-1888
 e-mail: contato@cadiniimoveis.com.br
 Locação: (45) 99804-7777
 Rua Presidente Bernardes, 1869 Centro - (45) 3038-0777

LOCAÇÃO	VENDAS
CASAS	TERRENOS
COND FRANCISCO FRANCO - R. Grécia - 3 quartos, sala, cozinha, bwc social, área de serviço, 1 vaga de garagem.....R\$ 650,00	CENTRO Rua Rio de Janeiro - 770m² 22x35 com excelente localização, plano.....R\$ 1.500.000,00
COND TERRA NOVA I - Av. das Torres - Suíte, 3 quartos, sala estar/jantar, cozinha, bwc social, área de serviço, 2 vagas de garagem.....R\$1.000,00	CENTRO Rua São Paulo - 770m² 22x35 com excelente localização, taxa de ocupação 70%.....R\$ 1.400.000,00
CENTRO - COMERCIAL - R. Pres. Bernardes - 300m², Suíte, 3 quartos, sala de estar/jantar, cozinha, bwc social, área de serviço, 4 garagens.....R\$ 6.000,00	PARQUE SAO PAULO Rua Joaquim Távora - 455m² 13x35 com excelente localização.....R\$ 455.000,00
APARTAMENTOS	RECANTO TROPICAL II - Excelente loteamento, com ótima localização, sendo terrenos com 360m² 14x26 próximo a associação dos médicos.....R\$ 208.000,00
SANTA CRUZ - 2 quartos, sala, cozinha, bwc, 1 garagem.....R\$ 700,00	CASAS
SANTA CRUZ - 2 quartos, sala, cozinha, bwc, 1 garagem.....R\$ 700,00	COUNTRY - R. Hilario Zardo - 480m² de área construída, 2 Suíte, 2 quartos, sala estar/jantar, cozinha, bwc, lavabo, área de serviço, despensa 4 vagas de garagem, piscina, edícula, acabamento de alto padrão.....R\$ 1.800.000,00
ED FLORES DE IPÊ - 2º andar, 2 quartos, sala estar/jantar, cozinha, bwc social, área social, 1 vaga de garagem.....R\$ 750,00	MARIA LUIZA - R. Gaspar Dutra - 2 Suítes com hidromassagem, sala estar/jantar, copa, cozinha, 2 bwc, área de serviço, piscina, edícula com churrasqueira 4 vagas de garagem, terreno com 1.200m² e área construída de 575m².....R\$ 1.300.000,00
ED FLAMBOYANT II - 1º andar, 2 quartos, sala estar/jantar, cozinha, área de serviço, bwc social, sacada com churrasqueira, 1 vaga de garagem.....R\$ 900,00	TROPICAL - R. Cedro - 1 Suíte com closet, 3 quartos, sala, cozinha, bwc com hidromassagem, área de serviço, edícula com churrasqueira 2 vagas de garagem, terreno com 450m² e área construída de 240m².....R\$ 900.000,00
ED LIVERPOOL - 7º andar, Suíte, 2 quartos, sala estar/jantar, cozinha, bwc social, área de serviço, 1 vaga de garagem.....R\$ 1.000,00	SOBRADO
ED. CHAMPS ELYSEE - DUPLEX - 3 quartos, sala estar/jantar, cozinha, bwc social, área de serviço, 1 vaga de garagem.....R\$ 1.100,00	PARQUE SAO PAULO - Rua Joaquim Távora - 1 Suíte, 2 quartos, Sala Estar, Sala de Jantar, Cozinha, Área de serviço, 2 vagas de garagem.....R\$ 620.000,00
ED. HRIEGER - R. Pres. Bernardes - 8º andar, Suíte, 2 quartos, sala estar/jantar, cozinha, área de serviço, 2 vagas de garagens.....R\$ 1.500,00	MARIA LUIZA - Rua Alexandre de Gusmão - 1 Suíte, 2 quartos, Sala Estar/Jantar, Cozinha, Salão de festa, Área de serviço, 3 garagens.....R\$ 600.000,00
ED. RIO NEGRO - R. Afonso Pena - 9º And. Suíte, 2 quartos, sala estar/jantar, cozinha, bwc social, 2 vagas de garagem.....R\$ 1.500,00	APARTAMENTOS
ED. DE BONA - R. Curitiba - 1º Andar, Suíte, 2 quartos, sala estar/jantar, área de serviço, cozinha, 2 vagas de garagens.....R\$ 1.500,00	ED. ABRAHAM LINCOLN - R. Natal - 3 suítes, sala de estar/jantar, cozinha, 3 bwc, sacada com churras. área de serviço, 2 vagas de garagem.....R\$ 900.000,00
QUITINETE	ED MODIGLIANI - R. Olavo Bilak - 3 suítes (1 com closet), sala de estar/jantar, cozinha, lavabo, área de serviço, 2 vagas de garagem.....R\$ 870.000,00
CENTRO - Rua Souza Naves - Quarto, cozinha, sala, bwc social.....R\$ 400,00	ED. LA FELICITA - R. Mato Grosso - 1 suíte closet, 2 quartos sala de estar/jantar, cozinha, bwc com hidro, área de serviço, 2 vagas de garagem.....R\$ 722.000,00
UNIVERSITÁRIO - Rua Filosofia - Quarto, cozinha, sala, bwc social.....R\$ 480,00	ED. LIVERPOOL - R. Mato Grosso - 1 suíte, 2 quartos sala de estar/jantar, cozinha, despensa, 2 bwc, área de serviço, 1 vaga de garagem.....R\$ 480.000,00
CENTRO - Rua Souza Naves - Mobiliada, Quarto (cama, guarda-roupa), cozinha (pia, fogão, geladeira), sala (sofá, tv), bwc social.....R\$ 500,00	ED. HRIEGER - R. Presidente Bernardes - 1 suíte, 2 quartos sala de estar/jantar, cozinha, bwc, área de serviço, 2 vagas de garagem.....R\$ 448.798,66
SALAS	ED. SOLAR ANTONINA - R. Antonina - 1 suíte, 2 quartos sala de estar, sala de jantar, cozinha, bwc, área de serviço, 2 vagas de garagem.....R\$ 429.000,00
CENTRO - SALA SUPERIOR - R. Santa Catarina, 715 - 2º andar, 50 m², 1 bwc, com excelente localização, próximo ao teatro municipal.....R\$ 500,00	ED. JACARANDA - R. Francisco Bartnik - 1 suíte, 2 quartos, sala de estar/jantar, cozinha, bwc, área de serviço, 2 vagas de garagem.....R\$ 360.000,00
GUARUJÁ - TERRELA - R. Samambá, 1418 esq. com R. Petúnia - 50m², bwc social.....R\$ 550,00	RES. VITZ - R. Francisco Bartnik - 3 quartos, sala de estar/jantar, cozinha, bwc, sacada grill, área de serviço, 1 vaga de garagem.....R\$ 294.000,00
CENTRO - SALA SUPERIOR - ED. Felipe Adura R. Paraná, 2361- 11º andar, localizada no centro, com excelente vista da cidade.....R\$ 750,00	COMERCIAL
CATARATAS - Posto Sabiá, no trevo cataratas, bwc, 25m².....R\$ 1.000,00	CENTRO Rua Afonso Pena - 4 modelos de planta sendo 174m² a 232m² de área total com excelente localização.....R\$ 570.000,00
CATARATAS - Posto Sabiá, no trevo cataratas, bwc, 30m².....R\$ 1.100,00	TROPICAL Rua Tropical - Área total 135 m², Área Interna 115m², de esquina com 2 vagas de garagem e excelente localização.....R\$ 450.000,00
CENTRO - TERRELA - Av. Brasil, 100m², 2 bwc, com ótima localização.....R\$ 3.000,00	ÁREAS RURAIS
CENTRO - SALA SUPERIOR - Av. Brasil, 180m², 3 quartos, sala, cozinha, bwc, com ótima localização.....R\$ 3.000,00	CHÁCARA - Próximo a BR 277, com 23 alqueires sendo 11 mecanizados, excelente localização, boas condições topográficas.....R\$ 2.500.000,00
BARRAÇÃO	CHÁCARA NA COLÔNIA - 08 Alqueires, sendo 05 mecanizados e 1,6 de reserva, com casa, barracão.....R\$ 1.500.000,00
MARIA LUIZA - R. Sandino Erasmo de Amorim, 1481 - Barracão 750m², 6 bwc, escritórios, próximo a Av. Carlos Gomes.....R\$ 5.900,00	
CENTRO - Av. Brasil - barracão com 600m² possuindo escritório, com 120.000m² de mezanino, com vagas de garagem, e 4 bwc.....R\$ 8.000,00	
SÃO CRISTÓVÃO - Av. Barão do Rio Branco - barracão com 700m² possuindo escritório, salão de festa, pátio com 1.200,00m².....R\$ 12.000,00	
BR 277 - Próximo ao Autódromo - barracão com 1.240m² possuindo mezanino, escritório, terreno com 3.875,00m².....R\$ 12.000,00	

www.cadiniimoveis.com.br

GERSON PARANHOS
 www.gersonparanhos.com.br CORRETOR DE IMÓVEIS

APARTAMENTOS/CASAS/SOBRADOS:

APARTAMENTO NO CENTRO ED. SAN MARINO: 120,00 M², SUÍTE + 2 QUARTOS, SALA, SACADA, COZINHA, LAVANDERIA, WC SOCIAL, GARAGEM, ACEITO IMÓVEL DE MENOR VALOR.....R\$ 295.000,00

APARTAMENTO PROX. UNIPAR: 65,72 M², SUÍTE + 2 QUARTOS, SEMI MOBILIADO.....R\$ 265.000,00

APARTAMENTO CENTRAL ED. LUCIANA: 141,00 M², SENDO 99,50 DE ÁREA ÚTIL, 3 QUARTOS, SALA, COZINHA, 2 BANHEIROS, 1 VAGA DE GARAGEMR\$ 240.000,00

APARTAMENTO ED. MARCIA REGINA, PROX. A PLANTAR: 2 QUARTOS, SALA, COZINHA, BANHEIRO, GARAGEM,R\$ 160.000,00

CASA NO COQUEIRAL: C/ SALA COMERCIAL ESTILO CHALÉ ÁREA CONSTRUÍDA 255,00 M² + CASA ALVENARIA NOS FUNDOS 79,00 M², LOTE 462,50 M², RUA HUMBERTO DE CAMPOS, 384, PROX. AV. BRASIL, ACEITA APTO. MENOR VALORR\$ 800.000,00

SOBRADO NO TROPICAL: 164,54 M², SUÍTE + 2 QUARTOS, WC SOCIAL, SALA, COPA COZINHA, LAVABO, CHURRASQUEIRA E GARAGEM, COM SOBRA DE TERRENO, RUA IMBUÍTA 39 -R\$ 600.000,00

JD. CONSOLATA: SALA COMERCIAL 100,00 M², (LOCADAR\$ 1.750,00) + CASA DE ALVENARIA NOS FUNDOS 95,00 M², SUÍTE + 1 QUARTO, (ALUGA POR 700,00)R\$ 550.000,00

CASA NO ACLIMAÇÃO: ALV. 145,00 M², 3 QUARTOS, 2 SALAS, COPA, COZINHA, WC SOCIAL, LAV. E GARAGEM, LOTE 600,00 M², RUA OTELO CELESTINO DE CASTILHO, 621, COM DOCUMENTOS PARA FINANCIARR\$ 350.000,00

CASA NO COQUEIRAL: ALV. 2 QUARTOS, 2 SALAS, COZINHA E BANHEIRO, RUA GRAMADO, 727 COZ. BANHEIRO, LAV., GARAGEM, RUA GRAMADO, 727 PROX. ED. COQUEIRALR\$ 250.000,00

SOBRADO PARQUE SAO PAULO: 90,00 M², 3 QUARTOS, BANHEIRO, SALA, COZINHA, LAVABO, CHURRAQUEIRA E GARAGEM, RUA CELSO ESPERANÇA, 114, PROX. POSTO SAUDER\$ 230.000,00

CASA NO VENEZA: ALV. 70,00 M², 3 QUARTOS, SALA, COZINHA, BANHEIRO E GARAGEM, LOTE 300,00 M² RUA HERMES DA FONSECA, 1429R\$ 190.000,00

CASA NO CLARITO: ALV. 2 QUARTOS, SALA, COZINHA E BANHEIRO, LOTE 360 M²R\$ 180.000,00

LOTES A VENDA:

VALE DO SOL: PARQUE VERDE, 399,00 M², RUA ANTONIO JOSÉ ELIAS R\$ 350.000,00

LOTE P/ COMÉRCIO: 420,00 M² (12 X 35), PROX. RUA EUROPA E O PAC DO BRASILIAR\$ 300.000,00

LOTE DE ESQUINA PRÓXIMO A UNIOESTE: 525,00 M², (15,00 X 35,00), MURADO, RUA ALEIJADINHO C/ FEITORR\$ 295.000,00

CENTRO RUA MANAUS 1.035 M², PARTE FUNDO DE VALE E PRESERVAÇÃO,R\$ 250.000,00

ESQUINA JD. JK (PRESIDENTE), 480 M², RUA MARIO K. KATO, C/ PLANALTOR\$ 120.000,00

Rua Souza Naves, 4150 - abaixo do Itaú Fone 3225.2540 - 99972-3834 / 8403-0652

IZ IMOBILIÁRIA ZANEL LTDA.
 Administração e Vendas

CRECI 1696-J

IMÓVEIS PARA LOCAÇÃO

APARTAMENTOS:

APTO - Suíte, dois quartos, sala (2 ambiente), banheiro social, cozinha, lavanderia, 2 vagas de garagem terraço com churrasqueira. Avenida Barão do Rio Branco, Ed. Wilhelms, Centro.....R\$ 1.300,00 não possui cond.

APTO - Suíte, 2 quartos, sala, cozinha, banheiro, área de ser e 2 vagas de garagem, Rua Manaus, Ed. Hannover, Country.....R\$ 850,00 + cond

APTO - 2 quartos, si, coz, bwc, lav e 1 garagem, Rua Castro Alves, Ed. Monterrey, Centro próx ao Alfa Piazza.....R\$ 800,00 + cond

APTO - 2 quartos, sala, cozinha, banheiro, área de ser e 1 vaga de garagem, Rua Manaus, Ed. Hannover, Country.....R\$ 650,00 + cond

APTO - 1 quarto, sala, cozinha, 1 vaga de garagem, Rua Recife, Centro.....R\$ 450,00 não possui cond.

APTO - 2 qts, bwc, sala, coz, lav e gar. Av. Torres, Ed. Torres, em frente a FAG.....R\$ 550,00 + cond.

APTO - 1 qts, bwc, sala, coz, lav e gar. Rua João Padilha, FAG, Ed. Vogt.....R\$ 450,00 não possui cond.

APTO - 2 qts, bwc, sala, coz, lav e gar. Rua João Padilha, FAG, Ed. Vogt.....R\$ 550,00 não possui cond.

APTO - 1 qts, bwc, sala, coz, lav e gar. Av. Torres, Ed. Torres, em frente a FAG.....R\$ 450,00 + cond.

CASAS:

CASA MISTA (frente)- 1 quartos, sala, cozinha, bwc e vaga para estacionamento Rua Pio XII, centro, ao lado do Yuu.....R\$ 550,00

CASA ALVENARIA- 3 quartos, sala, cozinha, bwc, área de serviço e garagem e edícula. Rua Ásia esquina com Rua Maracanã, Europa.....R\$ 650,00

CASA ALVENARIA- 2 quartos, sala, cozinha, bwc, área de serviço. Rua Europa conj. São FranciscoR\$ 600,00

CASA MISTA(frente)- 4 quartos, sala, cozinha, bwc, área de serviço e garagem. Rua Paulista, sobre esquina com Rua Jacarezinho.....R\$ 750,00

CASA MISTA(fundos)- 3 quartos, sala, cozinha, bwc, área de serviço e garagem. Rua Paulista, sobre esquina com Rua Jacarezinho.....R\$ 700,00

CASA ALVENARIA- 3 quartos, sala, cozinha, bwc, área de serviço e garagem. Rua André de Barros, Jd. União.....R\$ 770,00

CASA ALVENARIA- 2 quartos, sala, cozinha, bwc, área de serviço. Rua Rio Grande do Norte, São Cristóvão.....R\$ 900,00

SOBRADO COND FECHADO - Suíte, 2 qtos, sala, coz, bwc, lav e 2 vagas de gar. Rua Academia, Jd. Universitário.....R\$ 900,00

CASA ALVENARIA- Suíte, 2 quartos, sala, cozinha, bwc, área de serviço e garagem. Rua Martins Afonso de Souza, Pacaembu.....R\$ 1.000,00

CASA ALVENARIA- Suíte, 2 quartos, sala, cozinha, bwc, depósito, área de serviço e garagem. Rua Carlos de Carvalho, Pq. São Paulo.....R\$ 1.000,00

CASA ALVENARIA- Suíte, 2 quartos, sala estar, sala de jantar, cozinha, bwc, área de serviço, edícula e garagem. Rua Carlos Chagas.....R\$ 1.800,00

SALA:

SALA COMERCIAL CENTRAL PARK: Aprox 62 m², Centro, Av. Brasil Ed. Central Park.....R\$ 600,00

SALA COMERCIAL TERRELA ESQUINA: Aprox 60 m², Coqueiral, Rua Pe Ricardo c/ Rua João Lili Cirico. R\$ 600,00

BARRAÇÃO- com aprox. 600 de área e 600m de estacionamento, entrada pela Av. Brasil e pela Rua Maringá, prox Muffato Max.....R\$ 7.000,00

SALA COMERCIAL E BARRAÇÃO FRENTE PARA MARGINAL DA BR-277: Aprox. 750m de área const. e 1000m de terreno.....R\$ 8.000,00

BARRAÇÃO: Aprox. 1150m de área const. e 3400m de terreno, Próximo à Prefeitura, Av. Brasil possui acesso pela Rua Paraná.....R\$ 10.000,00

IMÓVEIS PARA VENDA

ÁREA RURAL- 4 alq mecanizados, Frente para BR 488, em Espigão Azul.....R\$ 1.600.000,00

ÁREA RURAL- 20 alq (16 alq mecanizados e 4 alque pastagem), em Sede Jangada.....R\$ 1.200.000,00

ÁREA RURAL- FRENTE PARA BR 467 24.000 m², com 200 m de testada para a BR, com edificações comerciais residenciais, suinocultura e campo de futebol, em Sede Alvorada, Cascavel-Pr.....R\$ 1.250.000,00

ÁREA URBANA- 2050 m² na BR 467 prox ao trevo cataratas, com 1 barracão de 300 m² e casa de 150 m².....R\$ 1.500.000,00

ÁREA RURAL- 10 alq. past, frente para BR, c/trevo de acesso, em Santa Maria prox. polícia Rod.....R\$ 700.000,00 (rec imóveis)

CONJUNTO DE IMÓVEIS- 4 Sobrados, 1 Apto e 2 Sls Com, R. João Lili Cirico esq Padre Ricardo, Coqueiral.....R\$ 1.800.000,00

CASA ALVENARIA ESQUINA- 130 m², lote 480m2, R. Carlos Chagas, Jd. Nova York.....R\$ 750.000,00

SOBRADO - com aprox. 120 m2 Suíte máster, 2 quartos, bwc social, sala de estar e jantar, coz, lavabo e garagem.....R\$ 480.000,00

CASA ALVENARIA ESQUINA- 120 m², lote 701m2, R. Serra do Puruna, Morumbi.....R\$ 165.000,00

APTO - Suíte, 2 qtos, sala, coz, bwc, lav, 2 vg gar. Rua Paraná, Ed. Itapua..... (aceita caminonete no negócio).....R\$ 280.000,00

APTO Res Pinheiros, Country, 2 qtos, si, coz, banheiro, lav.....R\$ 170.000,00

PRÉDIO RESIDENCIAL CENTRAL: Aprox. 1.070m2 de área construída e terreno de aprox. 700m2, sendo 10 unid resid todas locadas, situado na Rua Recife, região central.....R\$ 4.300.000,00

TERRENO- Rua Masueto Franklino Zanuzzo, Lot. Nova Veneza, 360 m² (12x30).....R\$ 135.000,00

TERRENO- Av. Fag, Lot. FAG, 832,50 m² (18,5x45).....R\$ 650.000,00

FONE/FAX (45) 3225-2595
 Av. Brasil, 5904, 1º Andar, sala 11 - Centro - Cascavel/PR

BRISA IMÓVEIS
 Rua Souza Naves, 3983, 5º andar - Ed. Lince
 Telefone: (45) 3225-3399 - 99972-3399

IMÓVEIS A VENDA:

APTO 160² SUITE 2 QUARTOS, 2 vagas de garagem Rua Manoel RibasR\$450.000,00

APTO Semi mobiliado. Rua Minas GeraisR\$550.000,00

TERRENOS:

1 QUADRA NA AV BRASIL 5.005,00M² COM 3283,00m² área construídaFinancia em até 60 pagamentos

TERRENOS NO CONDOMÍNIO BRISA DO LAGO 600,00M²: VALOR SOB CONSULTA

TERRENO NA AVENIDA FAG: VALOR SOB CONSULTA

Terreno no Jardim EstrelaR\$ 150.000,00

Terreno na Rua Cuiabá entre Rua Salgado Filho e Rua Osvaldo Cruz.

Rua Teodora Sampaio - Pq São PauloR\$ 350.000,00

PRÉDIO COMERCIAL - LANÇAMENTOS

Salas terrea c 270m2 com 2 wc e 2 copas

Segundo pavimento 270,00m2 com 2 wc e 2 copas

Terceiro pavimento sala com 127m2 e terraco com 150m2 com 2 wc e copa.

Predio com elevador.



Localização Rua Vicente Machado 897 - proximo ao mercado Beal e restaurante Quinta de Oliva

v. moretti

Assessoria Imobiliária

Av. Brasil, 7515 - Ed. Moretti - TEL. (45) 3322-1515 www.vmoretti.com.br / e-mail: vmoretti@vmoretti.com.br

VENDA - TERRENOS		
TERRENO: FAG - Rua João Padilha, nº284, c/ (14x40) 560m²	R\$300.000,00	
TERRENO: Condomínio Residencial Treviso. Consulte-nos.	R\$190.000,00	
TERRENO: LOTEAMENTO VERONA - Rua José Carlos Muffato, com (12x30) 360m²	R\$150.000,00	
TERRENO: BDA VISTA DA APARECIDA - Condomínio Doce Vida com 1848,19m²	R\$150.000,00	
TERRENO: LOTEAMENTO FLORENTINO DO PARANÁ - Avenida Esprimo Nordeste esquina com a Rua Panamá, com (10,24x25) 256m²	R\$125.000,00	
MEIO TERRENO - LOTEAMENTO BELMONTE - Rua Miguel Moreira de Carvalho, com (5x25) 125m²	R\$78.000,00	
VENDA - BARRACÃO		
BARRACÃO: Alto Alegre - Rua Silvino Casagrande, com 320m², mais escritório com 20m², lote 14x40(560m²)	R\$550.000,00	
VENDA - SALA		
SALA COMERCIAL: Coqueiral - Rua Paraná, nº 5982 com aproximadamente 110m² e 01 bwc.	R\$350.000,00	
SALA COMERCIAL/CASA: Claudete - Rua Jorge Lacerda, com 136,86m² total, sendo uma sala comercial e uma casa em alvenaria	R\$250.000,00	
VENDA - APARTAMENTOS		
APTO: Itapema - SC, com área de aprox. 172,71m², 02 suítes, 02 Semi-suítes, lavabo, living, coz., área de serviço, sacada com churrasqueira e área de Split, vaga de garagem	R\$1.100.000,00	
APTO: Centro - Rua Minas Gerais, 2 suítes, 2 quartos, sala 2 ambientes, cozinha planejada, área de serviço e depend. de empregada 02 vagas de garagem, área de lazer completa	R\$980.000,00	
APTO DUPLEX: Ed. Salgado Filho - Rua Salgado Filho, com 01 suite, 02 quartos, sala e cozinha conjugada, área de serviço, terraço privativo com ofurô, salão de festa, 02 vagas de garagem	R\$640.000,00	
APTO: Residencial Vivace - Rua Salgado Filho, com 01 suite master, 02 suítes, sala, sacada com churrasqueira, cozinha, área de serviço, 02 vagas de garagem	Consulte-nos.	
APTO: Ed. Casablanca - Rua Mato Grosso, Centro, 01 suite, 02 quartos, sala, cozinha com armários, banheiro social, dependência de empregada, área de serviço, 02 vagas de garagem	R\$480.000,00	
APTO: Ed. L'Essence - Rua Manoel Ribas, Centro, 01 suite com sacada, 02 quartos, sala 02 ambientes, sacada com churrasqueira, cozinha, área de serviço, 02 vagas de garagem	R\$430.500,00	
APTO: Centro - Rua Salgado Filho, 01 suite, 02 quartos, cozinha com armários planejados, área de serviço com armários, sala de estar, sala de jantar, sacada e 02 vagas de garagem	R\$405.000,00	
APTO: Ed. Salgado Filho - Rua Salgado Filho, com 01 suite, 02 quartos, sala e cozinha conjugada, sacada com churrasqueira, área de serviço, 02 vagas de garagem	R\$390.000,00	
APTO: Ed. Monte Real - Rua Castro Alves, nº2215, com aprox. 178m², 01 suite com armários planejados, 02 quartos, sala 02 ambientes, cozinha com móveis planejados, banheiro social, área de serviço, escritório com armários, sacada fechada com blindex e móveis, 01 vaga de garagem	R\$425.000,00	
APTO: Ed. Manoel Ribas 1 - Centro, Rua Manoel Ribas, 01 suite com sacada, 02 semi suite, lavabo, sala 02 ambientes, sacada com churrasqueira, cozinha, área de serviço, 01 vaga de garagem	R\$405.250,00	
APTO: Ed. Rio Branco - Centro, Rua Rio Grande do Sul nº769, 11º Andar, com piscina no condomínio, elevador, 01 suite e 01 quarto, 01 quarto escritório, demais dependências	R\$400.000,00	
APTO: Ed. Monte Real - Rua Castro Alves, nº2215, com aprox. 176,86m², 01 suite, 02 quartos, sala 02 ambientes, sacada cozinha, banheiro social, área de serviço, escritório, 01 vaga de garagem	R\$395.000,00	
APTO: Residencial Arauco - Centro, Rua Manoel Ribas, 01 suite, 01 quarto, sala, cozinha, área de serviço, 02 vagas de garagem	R\$256.414,00	
APTO: Ed. Saint Louis - Centro, Rua Salgado Filho, nº2716, 02 quartos com móveis planejados, sala 02 ambientes, cozinha com móveis planejados, banheiro, área de serviço, 01 vaga de garagem	R\$210.000,00	
APTO: Res. Palmeiras - Parque Verde, Rua Cipreste, nº237, 02 quartos, sala 02 ambientes, cozinha com armário, área de serviço, banheiro, 01 vaga de garagem	R\$125.000,00	
VENDA - CASA E SOBRADO		
CASA: Tropical - 01 suite, 02 quartos, sala 02 ambientes, cozinha com móveis planejados, banheiro social, edícula com área de serviço, escritório e 01 banheiro, piscina, 02 vagas de garagem	Consulte-nos.	
CASA/P/ FINS COMERCIAIS: Centro - com aprox. 342,46m² e terreno com 550,25m², 01 suite, 02 quartos, sala de estar e jantar, 02 salas TV, 02 bwc sociais, escritório, cozinha com armários, área de serviço, edícula c/ churrasqueira, 01 vaga de garagem coberta e 03 sem cobertura	R\$1.650.000,00	
CASA: Centro - com 169,28m² e terreno com 860m², 01 suite com hidró, 02 quartos, sala 02 ambientes, cozinha com armários, área de serviço, 02 vagas de garagem	R\$680.000,00	
CASA: Neva - Rua Salgado Filho, 01 suite, 02 quartos, 03 salas, coz., banheiro, área de serviço, edícula, 03 vagas de garagem	R\$550.000,00	
CASA: Canadá - Com aprox. 100m² e terreno com 603m², 03 quartos, sala, cozinha com armários, 1 banheiro, área de serviço, 02 vagas de garagem	R\$340.000,00	
CASA: Alto Alegre - Rua Silvestre Bonatto, 446, com 214,64m² e terreno com 360m², 01 suite, 02 quartos, sala, copa, cozinha, área de serviço, edícula c/ banheiro 03 vagas de garagem	R\$250.000,00	
CASA NOVA: Bela Vista - Rua Verde, com 03 quartos, sala, cozinha, banheiro, área de serviço, 01 vaga de garagem	R\$210.000,00	
CASA: BELA VISTA - Rua Alteram Dutra, nº247, com 02 quartos, sala, cozinha, banheiro, área de serviço, 02 vagas de garagem descoberta, mais 02 peças com banheiro nos fundos	R\$150.000,00	
CASA: Res. Pantanal, com 02 quartos, sala, cozinha, banheiro, 02 vagas de garagem	R\$130.000,00	
SOBRADO: MARIA LUÍZA, 03 suítes sendo 01 suite master, 01 quarto, sala de estar e jantar com lareira, escritório, banheiro social, cozinha com móveis, área de serviço, dependência de empregada, despensa, espaço com churrasqueira, 02 vagas de garagem	R\$1.600.000,00	
LOCAÇÃO - APARTAMENTOS E QUITINETES		
APTO: Centro - Avenida Brasil, nº5672, 04 quartos, sala, cozinha com armários, área de serviço, varanda (coberta), 02 banheiros, área de festas com banheiro, churrasqueira e 06 vagas de garagem	R\$3.000,00	
APTO: Ed. Rio Branco - Centro, Rua Rio Grande do Sul, nº769, 01 suite, 02 quartos, sala 02 ambientes, cozinha, banheiro, área de serviço, 01 vaga de garagem	R\$1.500,00	
APTO NOVO: Centro, com 01 suite, 02 quartos, sala 02 ambientes, sacada com churrasqueira, área de serviço, 02 vagas de garagem	R\$1.400,00	
APTO: Ed. Monte Real - Rua Castro Alves, nº2215, 01 suite com armários planejados, 02 quartos, sala 02 ambientes, cozinha com móveis planejados, banheiro social, área de serviço, escritório com armários, sacada fechada com blindex e móveis, 01 vaga de garagem	R\$1.200,00	
APTO: Ed. Dom Rafael - Centro, Rua Marçal Floriano, nº2877, 01 suite, 02 quartos, sala 02 ambientes, sacada, banheiro, área de serviço, dependência de empregada, 02 vagas de garagem	R\$1.100,00	
APTOS NOVOS: Coqueiral, Rua Paraná, nº 5982, 02 quartos (sendo 01 c/ sacada), sala e cozinha conjugadas, banheiro, área de serviço, 01 vaga de garagem R\$880,00	R\$900,00	
APTO: Centro, 02 quartos, sala 02 ambientes, sacada, cozinha, banheiro, área de serviço, 01 vaga de garagem	R\$900,00	
APTO: Ed. Van Gogh - Cancelli, Rua Tereza, nº580, 01 suite, 02 quartos, sala, sacada, cozinha, área de serviço, 01 vaga de garagem	R\$900,00	
APTO: Ed. Cristal - Tropical, Rua João de Matos, nº1144, 03 quartos, sala de estar, sala jantar, cozinha, banheiro, área de serviço e 01 vaga de garagem	R\$800,00	
APTO: Ed. Leblon - Centro, Rua Rio de Janeiro, nº713, 01 suite, 02 quartos, sala, sacada c/ churrasqueira, cozinha, banheiro, área de serviço, escritório e 01 vaga de garagem	R\$800,00	
APTO: Ed. Automann - Neva, Rua Pio XII, nº1611, com 02 quartos sendo 01 com sacada, sala com sacada, cozinha, banheiro, área de serviço, 01 vaga de garagem	R\$750,00	
APTO TERREO: Centro - Rua Pio XII, nº2371, 02 quartos, sala, cozinha com armário, área de serviço, 01 vaga de garagem	R\$695,00	
APTO: Ed. Roma - Tropical, Rua Juscelino Kubitschek, nº1610, 01 quartos, sala c/ sacada, cozinha com armário, área de serviço, 01 vaga de garagem	R\$650,00	
APTO: Ed. Parque das Aves - Maria Luíza, Rua Julio Szymanski, nº87 com 03 quartos, sala, cozinha, área de serviço, 01 vaga de garagem	R\$650,00	
APTO: Ed. Vitória - Alto Alegre, Rua: Vitória nº2764, com 02 quartos, sala, cozinha, sacada, área de serviço, 01 vaga de garagem	R\$650,00	
APTO: Res. Dom Pedro - Santa Cruz, Av. Tito Muffato, nº2077, 03 quartos, sala, cozinha, banheiro, área de serviço, 01 vaga de garagem	R\$600,00	
APTO: Centro - Rua Carlos Gomes, nº4116, 1º pavimento, com 01 suite, 02 quartos, sala, coz., banheiro, área de serviço, 01 vaga de garagem	R\$600,00	
APTO: Res. Palmeiras - Parque Verde, Rua Cipreste, nº237, 02 quartos, sala 02 ambientes, cozinha com armário, área de serviço, banheiro, 01 vaga de garagem R\$590,00	R\$550,00	
APTO: Res. Palmeiras - Rua Cipreste, nº237, Parque Verde, 02 quartos, sala, cozinha, banheiro, área de serviço, 01 vaga de garagem	R\$550,00	
APTO: Ed. Vitória - Alto Alegre, Rua: Vitória nº 2764, com 02 quartos, sala, cozinha, sacada, área de serviço, 01 vaga de garagem	R\$550,00	
QUITINETE: Res. Gabarito - Jardim Universitário, Rua do Feitor, nº65, 01 quarto com sacada, sala, cozinha com armário, área de serviço, banheiro, 01 vaga de garagem	R\$380,00	
QUITINETE: Res. Gabarito - Jardim Universitário, Rua do Feitor, nº65, 01 suite com sacada, sala, cozinha com armário, área de serviço, banheiro, 01 vaga de garagem R\$380,00	R\$380,00	
QUITINETE: Res. Gabarito - Jardim Universitário, Rua do Feitor, nº65, 01 quarto, sala, cozinha com armário, área de serviço, banheiro, 01 vaga de garagem R\$370,00	R\$370,00	
QUITINETE: Res. Gabarito - Jardim Universitário, Rua do Feitor, nº65, 01 suite, sala, cozinha com armário, área de serviço, 01 vaga de garagem	R\$370,00	
QUITINETE: Res. Gabarito - Jardim Universitário, Rua do Feitor, nº65, 01 quarto, sala, cozinha com armário, área de serviço, banheiro, 01 vaga de garagem R\$360,00	R\$360,00	
LOCAÇÃO - CASAS E SOBRADOS		
CASA/P/ FINS COMERCIAIS: Centro - com aprox. 342,46m² e terreno com 550,25m², 01 suite, 02 quartos, sala de estar e jantar, 02 salas TV, 02 bwc sociais, escritório, cozinha com armários, área de serviço, edícula c/ churrasqueira, 01 vaga de garagem coberta e 03 sem cobertura	R\$4.000,00	
CASA: Neva - Rua Curitiba, nº1241, 03 quartos, sala, cozinha, banheiro, área de serviço, com 02 edículas e 03 quartos, 02 cozinhas, 02 banheiros, 05 vagas de garagem	R\$2.450,00	
CASA: Rua Costa e Silva, Alto Alegre, com 01 suite, 02 quartos, sala de estar, sala jantar, cozinha, banheiro social, área de serviço, churrasqueira, 02 vagas de garagem	R\$1.300,00	
CASA: Rua Pio XII, nº 2361, Centro, com 04 quartos, sala, escritório, cozinha, 2 banheiro, área de serviço, 02 vagas de garagem	R\$1.000,00	
CASA: Casa na Rua Castro Alves, 2308, Centro, com 03 quartos, sala, copa, cozinha, 1 banheiro, área de serviço, 02 vagas de garagem	R\$750,00	
CASA/C/ SALA COMERCIAL: Casa na Rua Jorge Lacerda, Claudete, com 61,10m² com 01 suite e 01 quarto, sala, cozinha, 1 banheiro, área de serviço, 01 sala comercial na frente	R\$700,00	
CASA: Res. Pantanal, com 02 quartos, sala, cozinha, banheiro, 02 vagas de garagem	R\$500,00	
CASA: BELA VISTA - Rua Alteram Dutra, nº247, com 02 quartos, sala, cozinha, banheiro, área de serviço, 02 vagas de garagem descoberta, mais 02 peças com banheiro nos fundos	R\$450,00	
SOBRADO: Centro - Rua Fortaleza, nº1421, 01 suite com banheira e sacada, 02 quartos, espaço com churrasqueira, banheiro, sala, cozinha, lavabo, área de serviço, 03 vagas de garagem	R\$1.600,00	
LOCAÇÃO - SALAS COMERCIAIS, BARRACÃO, TERRENO		
SALA COM.: Centro - Av. Brasil, nº7533, c/ sala exclusiva para servidor, c/ preparação p/ rede lógica, pontos p/ ar e câmeras, 999,08m², 12 vagas de garagem no subsolo	Consulte-nos.	
SALA COMERCIAL: Centro Av. Brasil, 8023, esq. com Rua Nereu Ramos, com 830m², 15 vagas de garagem ao lado da Caixa Econômica, Bco do Brasil e outras agências	R\$15.000,00	
SALA COMERCIAL: Centro sala com aprox. 280m², Rua Carlos de Carvalho, nº4090	R\$14.000,00	
SALAS COMERCIAIS: Clínica com 7 salas c/ aprox. 115,10m², mais sala de procedimentos, Rua São Paulo, 2229, Centro	R\$7.700,00	
SALA COMERCIAL: Centro Av. Brasil, nº5666, sala 02 - sala com aprox.86m²	R\$6.000,00	
SALA COMERCIAL COM MEZANINO: Centro Com. Emma Ferlin, Rua Paraná, nº4753, sala 02, com aprox. 220,43m², com 02 vagas de garagem.	R\$4.932,00	
SALA COMERCIAL NOVA COM MEZANINO: Centro - Com. Idalina Schumacher, Rua Nereu Ramos, sala 02, com aprox. 197,75m²	R\$4.856,00	
SALA COMERCIAL NOVA COM MEZANINO: Centro Com. Idalina Schumacher, Rua Paraná, sala 07, com aprox. 181,84m²	R\$4.466,00	
SALA COMERCIAL COM MEZANINO: Centro Com. Emma Ferlin, Rua Paraná, nº4753, sala 01, com aprox. 197,74m², com 02 vagas de garagem	R\$3.824,00	
SALA COMERCIAL NOVA COM MEZANINO: Centro Com. Emma Ferlin, Rua Paraná, nº4753, sala 03 e 04 com aprox. 195,96m², com 02 vagas de garagem	R\$3.790,00	
SALA COMERCIAL NOVA COM MEZANINO: Centro Com. Emma Ferlin, Rua Paraná, 4753, salas 05, 06, 07 e 09, com aprox. 180,59m², com 02 vagas de garagem	R\$3.674,00	
SALA COMERCIAL NOVA COM MEZANINO: Centro Com. Emma Ferlin Rua Paraná, 4753, sala 08, aprox. 170,75m², com 02 vagas de garagem	R\$3.473,00	
SALA COMERCIAL: Centro - Rua Paraná, nº4527, sala B, com aprox. 200m²	R\$2.500,00	
SALA COMERCIAL TERRETA: Centro - Rua Visconde de Guarapuava nº2010, aprox. 88,30m²	R\$2.500,00	
Sala Comercial: na Rua Presidente Kennedy, 1219, Sala B, com aproximadamente 132m², 2 banheiros, escritório e cozinha	R\$2.200,00	
SALA COMERCIAL: Alto Alegre - Rua Flamboyant, nº155, aprox. 259m², com 11 ambientes, 01 cozinha, 04 banheiros	R\$1.800,00	
SALA COMERCIAL: Centro - Rua Rio Grande do Sul, nº2151, Sala Comercial 05, com aprox. 84,90m², com 01 banheiro	R\$1.100,00	
SALA COMERCIAL: Centro - Rua Vicente Machado, nº1275, 1º pavimento, com aprox. 52 m²	R\$1.100,00	
SALA COMERCIAL: Centro - Rua Vicente Machado, nº1275, 1º pavimento, com aprox. 49 m²	R\$1.000,00	
SALA COMERCIAL: Claudete - Rua Jorge Lacerda, nº1551, com aprox. 63,36m² e 1 banheiro	R\$700,00	
SALA COMERCIAL: Ed. Green, Rua Maranhão, nº790, com aprox. 76,39m²	R\$600,00	
SALA COMERCIAL: Centro Com. Cascavel, Rua Paraná, nº3035, 3º andar, com aprox. 46m²	R\$450,00	
BARRACÃO: Centro - Rua Presidente Kennedy, nº970, com aprox. 1.300m² sob terreno de aprox. de 3500m²	R\$9.000,00	
BARRACÃO: Núcleo de Produção Industrial III - Rua Mauro Gonçalves, nº111, aproximadamente 543,93m², com recepção, sala administrativa e banheiro, cozinha, mezanino com churrasqueira e banheiro, refeitório com banheiro	R\$5.000,00	
BARRACÃO: Centro - Rua Paraná, nº1418, com aprox. 320m² e 12 vagas de garagem	R\$4.500,00	
ASSOCIAÇÃO: Tropical - Rua Sibipiruna, com 3.105,51m² contendo campo de futebol, churrasqueira, casa em alvenaria	R\$2.344,00	
TERRENO C/ SALA COM.: Centro - Rua Paraná, 4647 com aprox. 864m² (22,5x38,4)	R\$3.000,00	
TERRENO DE ESQUINA: Centro - Rua Erchim esq. c/ a Rua Olavo Bilac com (50X40) 2.000m²	Consulte-nos.	
TERRENO: Centro - Rua Presidente Bernardes, nº2673, com 481m²	R\$1.000,00	
TERRENO DE ESQUINA: Centro - Rua Rio de Janeiro, nº1562, esquina com Rua Visconde de Guarapuava, com 461,50m²	R\$880,00	
Topo de prédio para colocação de antena: Centro Comercial Cascavel, Rua Paraná, nº3035, Centro, aprox. 16m² R\$200,00 o metro quadrado, podendo ser locado parcialmente		

É muito fácil fretar um ônibus padrão Princesa dos Campos



Seja para turismo ou eventos, conte com uma empresa que há 80 anos investe no treinamento de motoristas, segurança, conforto, além de veículos que seguem um rigoroso sistema de manutenção preventiva. Acesse o nosso site e veja como fretar é mais fácil do que você imagina:

www.princesadoscampos.com.br/fretamento

(45) 3225.4111

FRETAMENTO EVENTUAL OU CONTINUO



Princesa dos Campos FRETAMENTO

TRIP

ESPECIAL 30 ANOS

JÁ NAS BANCAS!



PAIXÃO POR ESPORTE



Bi BERNARDI

CORRETORES DE IMÓVEIS

F (45) 3224-5443 - www.imoveisbernardi.com.br

ALUGA:

- CENTRO Casa para locação comercial com 350m2 aproximadamente, situada na Rua Sete de Setembro, entre a Rua Maranhão e Rua Sta. Catarina, com várias salas e suítes, amplos espaços, com possibilidade de amplo estacionamento na parte da frente do imóvel. Ideal para clínicas, escolas e escritórios em geral. R\$ 4.500,00
- CENTRO Sala térrea com mezanino, totalizando aproximadamente 88 m2, situada na Rua Paraná, 3100 R\$ 3.000,00
- CENTRO Sala térrea com mezanino, totalizando aproximadamente 76 m2, situada na Rua Paraná, 3104 R\$ 3.000,00
- CENTRO Sala térrea, totalizando aprox. 90 m2, situada na Rua Paraná, 3118 R\$ 3.000,00
- CENTRO Apartamento no 1º andar, com aproximadamente 77 m2, situado na Avenida Tancredo Neves, contendo sala, cozinha, sacada, três quartos, BWC, vaga para um carro, edícula com área de serviço, quintal. Prédio baixo com pequena taxa de condomínio R\$ 750,00
- CENTRO Sala no 2º andar, com aproximadamente 42 m2, com divisórias, ideal para escritório, situada na Rua Sete de Setembro em frente a Praça Wilson Jofre R\$ 720,00
- CENTRO Sala no 2º andar, com aproximadamente 42 m2, um só ambiente, situada na Rua Sete de Setembro em frente a Praça Wilson Jofre R\$ 600,00
- CENTRO Sala térrea com mezanino, escritório e depósito anexo, totalizando aprox. 220m². Possui amplo pátio interno. Situada na Avenida Rio Branco 947 R\$ 4.200,00
- CENTRO Sala com aproximadamente 35 m2, dividida em 3 ambientes, 1 WC. Ideal para consultório. Taxa de condomínio de R\$ 280,00 aproximadamente, situada na rua Maranhão, 790, sala 403, Ed. Green, próximo ao Hospital Policlínica R\$ 800,00
- CENTRO Apartamento 1302, Ed. Laury Sonda, contendo sala para dois ambientes, lavabo, sacada, cozinha, área de serviço, dois quartos, suíte e BWC social, taxa de condomínio aproximadamente R\$ 950,00, parcialmente mobiliado R\$ 950,00
- CENTRO Sala térrea com aproximadamente 190 m2, com 02 WCs e cozinha. Possui vagas de estacionamento, está situada na Rua Carlos Gomes quase esquina com Rua Maranhão R\$ 3.600,00
- CENTRO Sala térrea com mezanino, com aproximadamente 460 m2, situada na Rua Carlos de Carvalho quase esquina com Avenida Brasil R\$ 20.000,00
- CENTRO Sala térrea com aproximadamente 50 m2, situada na Rua Rio Grande do Sul entre as Ruas Souza Naves e General Osório R\$ 2.500,00
- CENTRO Sala no 2º andar, na Rua Rio Grande do Sul, próxima a panificadora Nova Real, com aprox 77m² ideal para escritório, com duas salas, pequena cozinha e wc R\$ 900,00
- CENTRO Sala no 2º andar, com apro. 85m², com uma vaga de estacionamento, situada a Rua Souza Naves, nº 3546, sala nº 21, Ed. Maria Eduarda, ideal para escritório R\$ 1.350,00

G.C. BERNARDI - CRECI F 9775 - O.A. BERNARDI - CRECI F14978
RUA PARANÁ Nº 3033 - SALA 101 - ED. CENTRO EMPRESARIAL FORMATO



MAIS QUE UM BAIRRO PARA INVESTIR E MORAR, UM NOVO ENDEREÇO PARA REALIZAR SONHOS.

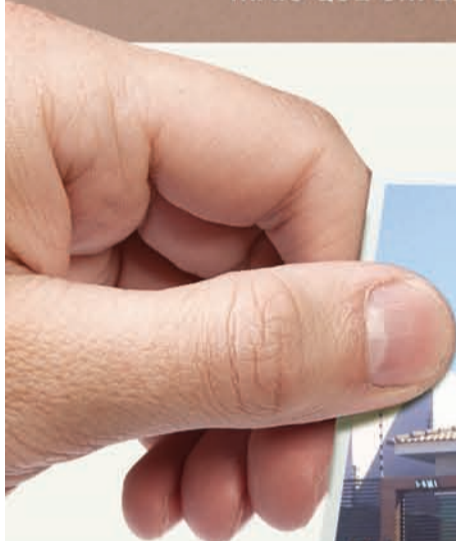

LOTES RESIDENCIAIS
 A PARTIR DE
375 M²
 PARA MORAR.

**PARA CONSTRUIR
 E INVESTIR.**
 (EMPREENHEIROS)

LOTES INDUSTRIAIS
 A PARTIR DE
800 M²
 COM INFRAESTRUTURA
 COMPLETA.

(45) 3037-4490

Trevo da Rua Jorge Lacerda, no sentido Toledo
www.colinadourada.com.br

Colina Dourada, situado no Município de Cascavel, Estado do Paraná, aprovado pela Prefeitura Municipal e matriculado sob o nº 81.317, no 1º Serviço de Registro de Imóveis da Comarca de Cascavel, Estado do Paraná, com 340.640,73m² e composto de 326 (trezentos e vinte e seis) lotes que serão urbanizados com infraestrutura constituída de: abertura (terraplanagem) de ruas, galeria de águas pluviais, meios-fios de concreto, pavimentação asfáltica, redes de água potável, esgoto e energia elétrica. Esses dados, entre outros, constam na planta e Memorial Descritivo, devidamente aprovada pela Municipalidade de Cascavel/PR em atenção às normas legais, bem como nos arquivos do suprarreferido Registro de Imóveis. Sugestões meramente ilustrativas das plantas, perspectivas internas e externas. A vegetação que compõe o paisagismo retratado nestas imagens é meramente ilustrativa e apresenta porte adulto de referência. Na entrega do empreendimento, essa vegetação poderá apresentar diferenças de tamanho e porte, mas estará de acordo com o projeto paisagístico do empreendimento.

Administração:



Vendas:



Editais

edita@oparana.com.br
Edição 12.438

01 - O Paraná Quarta-feira, 15/02/2017

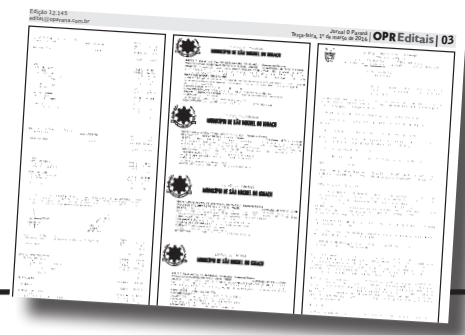

ESTADO DO PARANÁ MUNICÍPIO DE SÃO MIGUEL DO IGUAÇU

TERMO DE ADJUDICAÇÃO DE PROCESSO LICITATÓRIO

Anderson Luis Fernandes, Pregoeiro designado pela Portaria 31/2017, de 26 de Janeiro de 2017 no uso da prerrogativa contida no inciso XX do Artigo 4º da Lei Federal nº 10.520, data de 17 de julho de 2017. Considerando a declaração do(s) proponente(s) inexistência de interposição de recursos por parte dos proponentes, resolve ADJUDICAR a presente licitação nestes termos:

a) Processo Nº	22/2017
b) Licitação Nº	11/2017
c) Modalidade	Pregão
d) Data Adjudicação	14/02/2017
e) Objeto da Licitação	REGISTRO DE PREÇOS para futura e eventual contratação de empresa especializada em serviços específicos de reparos e manutenção, FUNILARIA E PINTURA DE AUTOMÓVEIS CAMINHÕES, ÔNIBUS E MÁQUINAS PESADAS para futuras e eventuais demandas e necessidades da Administração Municipal

Item	Descrição	Quant.	Valor Unit.	Valor Total
1	SERVIÇOS DE FUNILARIA, LANTERNAGEM E PINTURA VEICULAR EM GERAL PARA VEÍCULOS LEVES E PESADOS	200	R\$ 220,00	R\$ 44.000,00
Valor Total - R\$ 44.000,00				

SÃO MIGUEL DO IGUAÇU, 14 de fevereiro de 2017. Anderson Luis Fernandes - Pregoeiro

Rua Vário Gheffere, 64 - Centro - Fone (45) 3565-8100 - Fax (45) 3565-8110
CEP 85877-000 - São Miguel do Iguaçu - Paraná
site: www.somiguel.pr.gov.br e-mail: governo@somiguel.pr.gov.br
CNPJ 76.206.499/0001-50

CI1173305



CONSELHO MUNICIPAL DE ASSISTÊNCIA SOCIAL
BRAGANEY/PARANÁ
Avenida Arthur Pereira nº 860 Centro CEP: 85430-000
Fone: (45) 3245-1299
E-mail: socialbraganey@hotmail.com

RESOLUÇÃO 05/2017

SÚMULA: Aprova a Reprogramação de Saldos do Cofinanciamento do Governo Estadual repassados pelo Fundo Estadual de Assistência Social (FEAS/PPAS III), ao Fundo Municipal de Assistência Social (FMAS), no ano de 2016, para o ano de 2017.

O Presidente do Conselho Municipal de Assistência Social (CMAS), no uso de suas atribuições legais, em especial no disposto na Lei Municipal nº 375 de 14 de maio de 2010, considerando a Deliberação Plenária realizada em quatorze de fevereiro de dois mil e dezessete,

RESOLVE:

Art. 1º - Aprovar a reprogramação de saldos do Cofinanciamento do Governo Estadual (FEAS/PPAS III), repassados ao Fundo Municipal de Assistência Social no ano de 2016, a serem utilizados no ano de 2017, conforme Plano de Aplicação e Planilha Detalhada.
Art. 2º Esta Resolução entra em vigor na data de sua publicação.
Art. 3º Revogam-se as disposições em contrário.

Braganey, 14 de fevereiro de 2017.

José Borges
Presidente do Conselho de Assistência Social
Município de Braganey/Paraná

CI1173319-E17

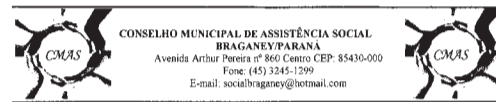

CONSELHO MUNICIPAL DE ASSISTÊNCIA SOCIAL
BRAGANEY/PARANÁ
Avenida Arthur Pereira nº 860 Centro CEP: 85430-000
Fone: (45) 3245-1299
E-mail: socialbraganey@hotmail.com

RESOLUÇÃO Nº 04/2017

SÚMULA: Renova o Registro da Associação de Pais e Amigos dos Excepcionais (APAE), de Braganey/Paraná para o ano de 2017.

O Presidente do Conselho Municipal de Assistência Social (CMAS), no uso de suas atribuições legais, em especial no disposto na Lei Municipal nº 375 de 14 de maio de 2010, considerando a Deliberação Plenária realizada em quatorze de fevereiro de dois mil e dezessete,

RESOLVE:

Art. 1º - Renovar o Registro da Associação de Pais e Amigos dos Excepcionais (APAE), de Braganey/Paraná sob nº 02, com validade até dezembro de 2017.
Art. 2º O registro acima citado se refere ao Serviço de Atendimento Especializado para Pessoas com Deficiência e suas Famílias.
Art. 3º Esta Resolução entra em vigor na data de sua publicação.
Art. 4º Revogam-se as disposições em contrário.

Braganey, 14 de fevereiro de 2017.

José Borges
Presidente do Conselho de Assistência Social
Município de Braganey/Paraná

CI1173318-E17

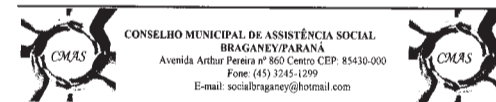

CONSELHO MUNICIPAL DE ASSISTÊNCIA SOCIAL
BRAGANEY/PARANÁ
Avenida Arthur Pereira nº 860 Centro CEP: 85430-000
Fone: (45) 3245-1299
E-mail: socialbraganey@hotmail.com

RESOLUÇÃO 03/2017

SÚMULA: Aprova a Reprogramação de Saldos do Cofinanciamento Federal, repassados pelo Fundo Nacional de Assistência Social ao Fundo Municipal de Assistência Social ao ano de 2016, para o ano de 2017.

O Presidente do Conselho Municipal de Assistência Social (CMAS), no uso de suas atribuições legais, em especial no disposto na Lei Municipal nº 375 de 14 de maio de 2010, considerando a Deliberação Plenária realizada em quatorze de fevereiro de dois mil e dezessete,

RESOLVE:

Art. 1º - Aprovar a reprogramação de saldos do Cofinanciamento do Governo Federal, repassados ao Fundo Municipal de Assistência Social no ano de 2016, a serem utilizados no ano de 2017, conforme PORTARIA MDS Nº 113, de 10 de dezembro de 2015, Plano de Aplicação e Planilha Detalhada.
Art. 2º Esta Resolução entra em vigor na data de sua publicação.
Art. 3º Revogam-se as disposições em contrário.

Braganey, 14 de fevereiro de 2017.

José Borges
Presidente do Conselho de Assistência Social
Município de Braganey/Paraná

CI1173317-E7



CONSELHO MUNICIPAL DE ASSISTÊNCIA SOCIAL
BRAGANEY/PARANÁ
Avenida Arthur Pereira nº 860 Centro CEP: 85430-000
Fone: (45) 3245-1299
E-mail: socialbraganey@hotmail.com

RESOLUÇÃO Nº 02/2017

SÚMULA: Renova o Registro da Associação de Pais e Amigos dos Excepcionais (APAE), de Braganey/Paraná para o ano de 2017.

O Presidente do Conselho Municipal de Assistência Social (CMAS), no uso de suas atribuições legais, em especial no disposto na Lei Municipal nº 375 de 14 de maio de 2010, considerando a Deliberação Plenária realizada em quatorze de fevereiro de dois mil e dezessete,

RESOLVE:

Art. 1º - Renovar o Registro da Associação de Pais e Amigos dos Excepcionais (APAE), de Braganey/Paraná sob nº 02, com validade até dezembro de 2017.
Art. 2º O registro acima citado se refere ao Serviço de Atendimento Especializado para Pessoas com Deficiência e suas Famílias.
Art. 3º Esta Resolução entra em vigor na data de sua publicação.
Art. 4º Revogam-se as disposições em contrário.

Braganey, 14 de fevereiro de 2017.

José Borges
Presidente do Conselho de Assistência Social
Município de Braganey/Paraná

CI1173316-E17



CÂMARA MUNICIPAL DE MEDIANEIRA
ESTADO DO PARANÁ
Av. José Callegari, n.300, Bairro Ipê CEP 85894-000
Fone/Fax (045)3284-2475
e-mail: camara@medianeira.com.br

EDITAL DE CONVOCAÇÃO Nº 004, DE 14 DE FEVEREIRO DE 2017.

Convoca população e entidades civis e de classe de Medianeira, para participar de Audiência Pública onde o Poder Executivo demonstrará e avaliará o cumprimento das Metas Fiscais do Terceiro Quadrimestre de 2016, e dá outras providências.

O PRESIDENTE DA CÂMARA MUNICIPAL DE MEDIANEIRA, Estado do Paraná, no uso de suas atribuições legais, especialmente na Lei Complementar nº 101, e atendendo a solicitação da Comissão de Finanças e Orçamento da Câmara Municipal de Medianeira resolve CONVOCAR a população e as entidades civis e de classe de Medianeira, para prestigiarem Audiência Pública a ser realizada às 14 horas do dia 20 de fevereiro de 2017, tendo como local Sala de Sessões da Câmara Municipal, perante a Comissão de Finanças e Orçamento, em que o Prefeito Municipal e equipe demonstrarão e avaliarão o cumprimento das Metas Fiscais do terceiro quadrimestre de 2016, em detrimento as obrigações estabelecidas no § 4º do artigo do 9º da Lei Complementar nº 101 - Lei de Responsabilidade Fiscal.

Câmara Municipal de Medianeira, Estado do Paraná, 14 de fevereiro de 2017.

Sebastião Antônio
Presidente

CI1173313-E17



ESTADO DO PARANÁ MUNICÍPIO DE SÃO MIGUEL DO IGUAÇU

PRODUTO	Valor Original do Contrato	Valor Anual Aditivado
COMBUSTÍVEL OLEO DIESEL B-S500	R\$ 2,80 (dois reais e oitenta centavos)	R\$ 2,80 (dois reais e oitenta centavos)

FUNDAMENTAÇÃO: Artigo 65 da Lei Federal nº 8.666/93
FICRO: Companhia de São Miguel do Iguaçu, Estado do Paraná
DEMAIS CLAUSULAS: PERMANECER INALTERADAS

CI1173303-E17

Município de Catanduvas

De mãos dadas com o povo

PRODUTO	Valor Original do Contrato	Valor Anual Aditivado
COMBUSTÍVEL OLEO DIESEL B-S500	R\$ 2,80 (dois reais e oitenta centavos)	R\$ 2,80 (dois reais e oitenta centavos)

FUNDAMENTAÇÃO: Artigo 65 da Lei Federal nº 8.666/93
FICRO: Companhia de São Miguel do Iguaçu, Estado do Paraná
DEMAIS CLAUSULAS: PERMANECER INALTERADAS

CI1173311E17

FUNDO MUNICIPAL DE SAÚDE DE CAPITÃO LEÔNIDAS MARQUES - PR.

TERMO ADITIVO Nº 061/2017
CONTRATO DE PRESTAÇÃO DE SERVIÇOS Nº 318/2013

REF: PROCESSO DE INEXIGIBILIDADE DE LICITAÇÃO Nº 078/2013.

PROCEDIMENTO SUBSEQUENTE AO EDITAL DE CREDENCIAMENTO Nº 012/2013.

Que entre si celebraram De um lado o FUNDO MUNICIPAL DE SAÚDE DE CAPITÃO LEÔNIDAS MARQUES, Estado do Paraná, pessoa jurídica de direito público interno, localizada na Av. Itobi, 375, Município de Capitão Leônidas Marques Estado do Paraná, inscrita no CNPJ sob nº 09.401.856/0001-43, neste ato devidamente representado pelo Secretário Municipal de Saúde, senhor ADEMAR MANTOVANI, e, de outro lado a empresa MARCOS HORKIOWA CLÍNICA VASCULAR-ME, localizada na Rua Engenheiro Rebouças, 2680, Sala 11, Centro, CEP: 85.812-430, Município de Cascavel, Estado do Paraná, inscrita no CNPJ sob nº 82.423.724/0001-02, neste ato representada legalmente por MARCOS HORKIOWA, portador do CPF sob nº 157.066.809-49, Fundamentando-se no artigo 65, Inciso II, da Lei nº 8.666/93, ajustam o que segue:

CLÁUSULA PRIMEIRA - DO OBJETIVO:

Consta o objeto deste Termo Aditivo, a **execução** de até 25% (vinte e cinco por cento), na quantidade de consultas psiquiátricas mensais, contratadas mediante estimativas, a favor da referida empresa, conforme Termo firmado em 22 de agosto de 2013 e aditivos subsequentes.

CLÁUSULA SEGUNDA - DA ALTERAÇÃO:

Modifica-se somente a quantidade de consultas mensais, para atender a demanda, conforme solicitação da Secretaria Municipal de Saúde, no limite de até vinte e cinco por cento do total de 80 (oitenta) consultas psiquiátricas mensais, a partir da data deste Termo, sendo que o total não poderá exceder a este limite, inclusive, consultas, requisitos e especificações constantes da proposta contratada, até que se conclua a vigência contratual em data de 22/08/2017.

CLÁUSULA TERCEIRA - DAS DISPOSIÇÕES GERAIS:

Ratificam-se as demais disposições do Edital e Contrato originários não modificados por este instrumento.

E, por estarem de comum acordo, assinam o presente Aditivo Contratual em duas vias, de igual teor e forma, na presença de duas testemunhas.

Capitão Leônidas Marques, Estado do Paraná, em 20 de janeiro de 2017.
Ademar Mantovani
Secretário Municipal de Saúde
MARCOS HORKIOWA Clínica Vascular - ME
Contratado

CI-1173302-E17



Av. Arthur Pereira, 860 - Centro - Braganey/Pr - CEP 85.430-000 - Fone/Fax: (45) 3245-1235
E-mail: adm@braganey.pr.gov.br - CNPJ-MF 78.121.902/0001-73

TERMO DE HOMOLOGAÇÃO E ADJUDICAÇÃO PROCESSO DE DISPENSA Nº. 021/2017.

Em cumprimento ao disposto na Lei 8.666, de 21 de junho de 1993, legislação pertinente, toma-se público o resultado do Processo de Dispensa de Licitação, apresentando o vencedor pelo critério de aceitação e ADJUDICAÇÃO E HOMOLOGAÇÃO do item conforme segue ao vencedor:

Item	Descrição	Proponente	Valor Total
01	Aquisição de peças, equipamentos e suprimentos de informática de acordo com as especificações técnicas	M.F. SANTOS-INFORMATICA, CNPJ sob nº 11.112.057/001-07	R\$ 7.485,00 (Sete Mil Quatrocentos e Oitenta e Cinco reais).

O Prefeito Municipal de Braganey, no uso de suas atribuições legais, e em atendimento a Legislação pertinente, resolve: Fica HOMOLOGADO E ADJUDICADO O PRESENTE PROCESSO DE DISPENSA DE LICITAÇÃO AO VENCEDOR do item acima.

Braganey, 10 de fevereiro de 2017.

Odair Guerreiro Oliveira
Prefeito Municipal

CI-1173300-E17

REFEN INDUSTRIAL MADEIREIRA E CONSTRUTORA S.A

CEP 82.412.487/0001-84

CONVOCAÇÃO DE ASSEMBLÉIA EXTRAORDINÁRIA.

DATA, HORÁRIO E LOCAL: Em 22 de Fevereiro de 2017, às 11h00 horas na sede administrativa da empresa, no Município de Cascavel, Estado do Paraná, na Rua Manaus, nº 440, São Cristóvão, CEP 85813-100.

ORDEM DO DIA: Deliberar sobre eleição da Diretoria.

Cascavel, 08 de Fevereiro de 2017

RENATO FESTUGATO NETO
DIRETOR PRESIDENTE

CI-1173152-E17



Prefeitura Municipal de Lindoeste

E-mail: pmindo@certo.com.br
AV. Marechal Cândido Rondon, s/n - Telefax (45) 3237-1124
CEP 85826-000 - LINDOESTE - PARANÁ
CNPJ 80.881.915/0001-92

PORTARIA Nº 043/2017
Data: 13/02/2017

JOSÉ ROMUALDO PEDRO, Prefeito Municipal de Lindoeste, Estado do Paraná, no uso de suas atribuições legais,

RESOLVE

Art. 1º - DESIGNAR a Servidora Municipal Sra. CLEONICE DE FÁTIMA KRUTLI portadora do CPF nº 043.624.019-03 e do RG nº 4.405.250-4, ocupante do cargo efetivo de Concurso Público de Auxiliar Administrativo para exercer a função de SECRETÁRIA, com carga horária de 8 (oito) horas diárias, na Escola Municipal Bartolomeu Bueno da Silva, podendo assinar toda a documentação necessária para o desempenho da função.

Art. 2º - Esta Portaria entrará em vigor na data de sua publicação, revogando-se as disposições em contrário.

Gabinete do Prefeito Municipal de Lindoeste Pr,

Aos dias 13 de fevereiro de 2017.

JOSÉ ROMUALDO PEDRO
Prefeito Municipal

CI-1173291-E17

TERCEIRO TERMO ADITIVO
AO PROCESSO LICITATÓRIO N.º 100/2016
EDITAL DE PREGÃO N.º 068/2016

O Município de Assis Chateaubriand, Estado do Paraná, com sede e foro na Avenida Cívica, n.º 99, neste Município, torna público a todos os interessados as alterações introduzidas no Edital de Pregão n.º 068/2016, relativo ao Processo Licitatório n.º 100/2016, NO SISTEMA DE REGISTRO DE PREÇOS, visando o registro de preços para futuras e eventuais aquisições de materiais, instrumentais e equipamentos hospitalares para manutenção da Secretaria de Saúde do Município Assis Chateaubriand, com as seguintes especificações:

1 - Acolhermos atendimento ao comunicado interno da área técnica, emanado da Secretaria de Saúde, onde solicita a alteração na descrição dos itens do Edital do referido certame, na seguinte forma:

1.1 - Altera-se as descrições dos itens 10,11,12,13,14 e 15 do Lote 001 no Anexo I Termo de Referência e Anexo VII - Minuta da Ata de Registro de Preços do referido edital, conforme abaixo:

Onde se lê: Lote 001

Table with 5 columns: Item, Quantity, Unit, Price, Description. Contains items 10, 11, and 12 with detailed specifications for medical materials like ANATÔMICA16 CM MATERIAL and ANATÔMICA DENTE DE RATO.

Table with 5 columns: Item, Quantity, Unit, Price, Description. Contains item 13 with specification TAMANHO 16cm. EMBALAGEM PLÁSTICA, CONSTANDO PS DADOS DE IDENTIFICAÇÃO.

Table with 5 columns: Item, Quantity, Unit, Price, Description. Contains item 14 with specification PINÇA KELLY RETA DE 16 CM - MATERIAL PRODUTO CONFECCIONADO EM AÇO INOXIDÁVEL.

Table with 5 columns: Item, Quantity, Unit, Price, Description. Contains item 15 with specification PINÇA PERRY PARA CANALETA 13cm EM AÇO INOXIDÁVEL.

Leia-se: Lote 001

Table with 5 columns: Item, Quantity, Unit, Price, Description. Contains item 10 with specification PINÇA ANATÔMICA16 CM MATERIAL: PRODUTO CONFECCIONADO EM AÇO INOXIDÁVEL.

Table with 5 columns: Item, Quantity, Unit, Price, Description. Contains item 11 with specification COM PADRÕES INTERNACIONAIS DE QUALIDADE, NORMAS DA ABNT, CE. REG. MS.

Table with 5 columns: Item, Quantity, Unit, Price, Description. Contains item 12 with specification PINÇA ANATÔMICA DENTE DE RATO DE 16 CM PRODUTO CONFECCIONADO EM AÇO INOXIDÁVEL.

Table with 5 columns: Item, Quantity, Unit, Price, Description. Contains item 13 with specification PINÇA HALSTEAD MOSQUITO (HEMOSTÁTICA) CONFECCIONADA EM AÇO INOXIDÁVEL.

Table with 5 columns: Item, Quantity, Unit, Price, Description. Contains item 14 with specification PINÇA KELLY RETA DE 16 CM - MATERIAL PRODUTO CONFECCIONADO EM AÇO INOXIDÁVEL.

Table with 5 columns: Item, Quantity, Unit, Price, Description. Contains item 15 with specification PINÇA PERRY PARA CANALETA 13cm EM AÇO INOXIDÁVEL.

3 - Continua em vigor abertura do Edital de Pregão n.º 068/2016

DATA: 06 de março de 2017;
PROTÓCOLO: 08:30 (oito horas e trinta minutos);
ABERTURA: 09:00 (nove) horas.

4 - Continuam em vigor as demais cláusulas e exigências do Edital de Pregão n.º 068/2016.

5 - Este termo aditivo passa a vigorar na data de sua publicação.

Os esclarecimentos bem como as demais informações, serão prestadas pela Prefeitura Municipal de Assis Chateaubriand, através do Departamento de Compras, no horário normal de expediente ou pelo telefone N.º 0XX-44-3528-8420, ou ainda, dos avisos e comunicações que se fizerem pela imprensa.

Assis Chateaubriand, 14 de fevereiro de 2017.

Aideide Baileiro de Paula Souza
Gerente de Compras e Licitações

CI-1173294-E04



MUNICÍPIO DE MARIPÁ

ESTADO DO PARANÁ
Rua Luiz de Camões, 437 - CEP 85.955-000 - Fone/Fax: (44) 3687-1262
e-mail: govcompra@maripa.pr.gov.br | site: www.maripa.pr.gov.br
CNPJ 95.563.571/0001-02

EXTRATO DE PUBLICAÇÕES

AVISO DE LICITAÇÃO - TOMADA DE PREÇOS N.º 0052017
O MUNICÍPIO DE MARIPÁ, Estado do Paraná, Comunica aos interessados que fará realizar licitação na modalidade acima, visando a Contratação de Empresa especializada para execução de Recapeamento Asfáltico com CBUQ (Cimento Portland Usinado) a quente sobre pavimentação asfáltica existente em trechos da Av. Farroupilha, Av. General Canabarro, Rua Henrique Pires, Rua Garibaldi e Rua Planalto Bárcenas, Sede do Município de Maripá/PR, conforme memorial descritivo, especificações técnicas, projetos, e especificações no Edital. Tipo de Licitação: Menor Preço. Hora de abertura dos envelopes: 09/02/2017. Horário para Protocolo dos Envelopes: 08:00h; Horário da sessão: 09:00h. Local: Sala de Reuniões do Paço Municipal. O Edital estará disponível no site www.maripa.pr.gov.br ou poderá ser obtido junto ao Departamento de Compras deste Município, situada a Rua Luiz de Camões, 437 - Maripá - PR, no horário de expediente, e segunda e sexta-feira, e mediante solicitação para o e-mail govcompra@maripa.pr.gov.br. Maripá, PR, em 14 de fevereiro de 2017. Aneta Rüdiger Jordan, Presidente - Port. 02/2017. Comissão Permanente de Licitações.

Documentos na íntegra disponíveis no diário oficial eletrônico do Município de Maripá - Endereço: www.maripa.pr.gov.br.

CI1173324-E17

Documentos na íntegra disponíveis no diário oficial eletrônico do Município de Maripá - Endereço: www.maripa.pr.gov.br.



MUNICÍPIO DE VERA CRUZ DO OESTE

CNPJ: 78.101.821/0001-01 - Rua Rui Barbosa, 202 - Centro - Fone/Fax: (043) 2267-8000 - ESTADO DO PARANÁ - CEP: 85845-000

DIVISÃO DE COMPRAS E LICITAÇÃO

EXTRATO DA ATA Nº 009117 - PREGÃO PRESENCIAL SRP Nº 0117 Objeto: registro de preços para eventual aquisição de combustível diesel S10 filtrado e abastecido na bomba, conforme solicitado individualmente por veículo, para atender a frota da secretaria de Viação, Obras, Transporte e Urbanismo. Secretaria de Educação, Cultura e Esportes e Secretaria de Saúde de Vera Cruz do Oeste. Contratante: Município de Vera Cruz do Oeste. Contratada: Zeca & Cia Ltda. CNPJ 5.254.643/0001-45. Vigência: 14/02/2017 Valor Total: R\$ 211.400,00 (duzentos e onze mil e quatrocentos reais) EXTRATO DO CONTRATO Nº 003147 - PROCESSO DE INEXIGIBILIDADE Nº 003147 CHAMAMENTO PÚBLICO Nº 00117 Objeto: Contratação de profissional Enfermeiro para compor a Equipe da Saúde da Família do município de Vera Cruz do Oeste. Contratante: Município de Vera Cruz do Oeste. Contratada: Marilene Fernandes. CPF 088.221.258-83. RG 8.423.971-0 e COREN PR 458943 Vigência: 13/02/2017 a 13/09/2017 Valor Total: R\$ 15.641,43 (quinze mil seiscientos e quarenta e um reais e quarenta e três centavos) Assinaturas: Ednei Sgobi e Welton Fernandes Data da Assinatura: 09 de fevereiro de 2017. EXTRATO DO CONTRATO Nº 00117 - PROCESSO DE INEXIGIBILIDADE Nº 00117 CHAMAMENTO PÚBLICO Nº 00117 Objeto: Contratação de profissional Fisioterapeuta para compor a equipe do NASF (ou Academias da Saúde do município de Vera Cruz do Oeste). Contratante: Município de Vera Cruz do Oeste. Contratada: Rafaela Skavina Strinto dos Santos. CPF: 084.147.915-58/SRP Nº 190605 - Vigência: 13/02/2017 a 13/02/2018 Valor Total: R\$ 21.600,00 (vinte e um mil e seiscientos reais) Assinaturas: Ednei Sgobi e Rafaela Skavina Strinto dos Santos Data da Assinatura: 09 de fevereiro de 2017.

EDITAL DE CLASSIFICAÇÃO REF.: PREGÃO PRESENCIAL - SRP Nº 00117 (Menor Preço por Item) Objeto: registro de preços para eventual aquisição de combustível diesel S10 filtrado e abastecido na bomba, conforme solicitado individualmente por veículo, para atender a frota da secretaria de Viação, Obras, Transporte e Urbanismo, Secretaria de Educação, Cultura e Esportes e Secretaria de Saúde de Vera Cruz do Oeste. - H. Zeca & Cia Ltda. CNPJ 5.254.643/0001-45. primeira colocada no item 01 - R\$ 8,92. Vera Cruz do Oeste, 14 de fevereiro de 2017. Sandra Regina Ramos da Silva PREGOEIRA TERMO DE HOMOLOGAÇÃO PREGÃO PRESENCIAL - SRP Nº 00117 Objeto: registro de preços para eventual aquisição de combustível diesel S10 filtrado e abastecido na bomba, conforme solicitado individualmente por veículo, para atender a frota da secretaria de Viação, Obras, Transporte e Urbanismo, Secretaria de Educação, Cultura e Esportes e Secretaria de Saúde de Vera Cruz do Oeste. Considerando a decisão da pregoeira que adjudicou o objeto de certame em epígrafe, em favor da empresa conforme consta do edital de classificação datado de 14/02/2017, considerando, que segundo o parecer da Assessoria Jurídica o processo tramitou e seguiu os trâmites da legislação pertinente, homologo o resultado da licitação na modalidade Pregão Presencial-SRP nº 00117 para que produza seus efeitos legais. Ciente aos interessados, observadas as prescrições legais pertinentes. Vera Cruz do Oeste, 14 de fevereiro de 2017. Ednei Sgobi PREGUEIRO MUNICIPAL AVISO DE INEXIGIBILIDADE PROCESSO ADMINISTRATIVO Nº 00817 PROCESSO DE COMPRAS Nº 00717 INEXIGIBILIDADE Nº 00417 OBJETO: Contratação de empresa para dispor de profissional médico Psiquiatra para atender nas Unidades Básicas de Saúde do município de Vera Cruz do Oeste. CONTRATADA: CLINICA DE PSQUIATRIA DR RENATO UCHOA LTDA. ME, CNPJ 14.417.522/0001-06, localizada a Rua Maranhão, 790, sala 303, edifício Green, centro, na cidade de Cascavel estado do Paraná. CEP 85811-050. CONTRATANTE: MUNICÍPIO DE VERA CRUZ DO OESTE. Estado do Paraná, CNPJ: 78.101.821/0001-01, localizado à Rua Rui Barbosa, nº 202, Centro, na cidade de Vera Cruz do Oeste, Paraná. FUNDAMENTO LEGAL - Fundamenta-se, baseando-se no disposto com fundamento no art. 25 da Lei nº 8.666/93, por se tratar de contratação de Clínica Médica para dispor de profissional médico Psiquiatra, na modalidade de credenciamento, ADJUDICADO em favor de CLINICA DE PSQUIATRIA DR RENATO UCHOA LTDA. ME, CNPJ 14.417.522/0001-06, no valor de R\$ 48.000,00 (quarenta e oito mil reais), cujo objeto é a Contratação de empresa para dispor de profissional médico Psiquiatra para atender nas Unidades Básicas de Saúde do município de Vera Cruz do Oeste, tendo presente o constante dos autos. Vera Cruz do Oeste, 13 de fevereiro de 2017. Ednei Sgobi Prefeito Municipal PUBLICAÇÃO TRIMESTRAL PREGÃO PRESENCIAL - SRP Nº 02016 OBJETO: registro de preços para eventual contratação de empresa para fornecimento de coffee break para serem servidos em eventos institucionais, envolvendo eventos, reuniões, conferências, treinamentos, oficinas e outros eventos correlatos na Secretaria de Saúde. Permanecem inalterados os preços constantes no Edital de Classificação de 09 de maio de 2016, publicado em 09 de maio de 2016 no Diário Eletrônico e em 10 de maio de 2016 no Jornal O Paraná, referente ao Pregão Presencial-SRP em epígrafe, cujo homologação foi de 09 de maio de 2016. Vera Cruz do Oeste, 09 de fevereiro de 2016. Inês Apa Ferganini Fantinel Pregoeira PUBLICAÇÃO TRIMESTRAL PREGÃO PRESENCIAL - SRP Nº 02216 OBJETO: Registro de preços para eventual aquisição de: placas e nomenclaturas de ruas e logradouros para o município de Vera Cruz do Oeste. Permanecem inalterados os preços constantes no Edital de Classificação de 11 de maio de 2016, publicado em 11 de maio de 2016 no Diário Eletrônico e em 12 de maio de 2016 no Jornal O Paraná, referente ao Pregão Presencial-SRP em epígrafe, cuja homologação data 11 de maio de 2016. Vera Cruz do Oeste, 13 de fevereiro de 2016. Inês Apa Ferganini Fantinel Pregoeira

CI1173325-E17

DOCUMENTOS NA ÍNTEGRA, NO DIÁRIO OFICIAL. SITE: <http://www.veracruz.pr.gov.br>

PREFEITURA MUNICIPAL DE ANAHY
CNPJ: 95.594.800/0001-94

O PREFEITO MUNICIPAL DE ANAHY, ESTADO DO PARANÁ, NO USO DAS ATRIBUIÇÕES, TORNA PÚBLICO RESUMO DE PORTARIAS REFERENTES A 08/02/2017

Table with 3 columns: Nº PORTARIA, DATA, SUMULAM. Lists various administrative acts and appointments for February 8, 2017, including the appointment of Carlos Antonio Reis as Mayor and the homologation of a procurement process.

Table with 3 columns: Nº PORTARIA, DATA, SUMULAM. Lists administrative acts from February 8, 2017, including the appointment of Carlos Antonio Reis as Mayor and the homologation of a procurement process.

Table with 3 columns: Nº PORTARIA, DATA, SUMULAM. Lists administrative acts from February 8, 2017, including the appointment of Carlos Antonio Reis as Mayor and the homologation of a procurement process.

Table with 3 columns: Nº PORTARIA, DATA, SUMULAM. Lists administrative acts from February 8, 2017, including the appointment of Carlos Antonio Reis as Mayor and the homologation of a procurement process.

Table with 3 columns: Nº PORTARIA, DATA, SUMULAM. Lists administrative acts from February 8, 2017, including the appointment of Carlos Antonio Reis as Mayor and the homologation of a procurement process.

GABINETE DO PREFEITO MUNICIPAL DE ANAHY, ESTADO DO PARANÁ, aos 14 dias do mês de fevereiro de 2017.



Município de Campo Bonito

Administramos com o povo
REAVISO DE LICITAÇÃO
PREGÃO PRESENCIAL Nº 11/2017
PROCESSO Nº 19/2017

O MUNICÍPIO DE CAMPO BONITO, Estado do Paraná, comunica aos interessados que fará realizar licitação na modalidade acima, visando AQUISIÇÃO FRAÇONADA DE ÓLEO LUBRIFICANTE, GRAXA, FLUIDOS PARA FREIO E RADIADOR, PARA ATENDER OS DIVERSOS SETORES DA MUNICIPALIDADE, NA MANUTENÇÃO DOS VEÍCULOS, EQUIPAMENTOS E MAQUINÁRIOS DA FROTA MUNICIPAL, EXCLUSIVO PARA MICRO EMPRESAS E EMPRESAS DE PEQUENO PORTE, SITUADAS NO PERÍMETRO URBANO DO MUNICÍPIO DE CAMPO BONITO.

- NOVA Data de abertura: 16/02/2017
- Horário: 09h00min
- Local: Departamento de Licitações - Paço Municipal.

A íntegra do instrumento acima, poderá ser obtida junto a Divisão de compras desta Prefeitura na Rua Prefeito Darcísio Roberto Grassi nº 252, no horário das 09h00min às 16:00 h, do dia 31/01/2017 a 08/02/2017 de segunda a sexta-feira, ou solicitada via e-mail: campobonitolicitacao@yahoo.com.br, informações pelo telefone (45) 3233-1282.

Campos Bonito, 14 de Fevereiro de 2017.

CI1163327-E17



PROCESSO Nº 23/2017
LICITAÇÃO MODALIDADE PREGÃO Nº 14/2017
AVISO DE HOMOLOGAÇÃO

Fica homologado o julgamento proferido pela Comissão de Licitação, sobre o Processo de Licitação nº 23/2017, que tem por objetivo a OS SERVIÇOS DEVERÃO SER PRESTADOS NO ESTABELECIMENTO VENCEDOR, LOCALIZADOS NA REGIÃO CENTRAL DE CASCAVEL, ENTRE AS RUAS ENGENHEIRO REBOUÇAS E MANOEL RIBAS, TENDO COMO LÍMITES A RUA RIO GRANDE DO SUL E AVENIDA PARANÁ, licitados através da licitação modalidade Pregão nº 14/2017, conforme Mapa Comparativo de Preços em Anexo ao Processo, a favor das seguintes empresas:

RESTAURANTE BELLO PRATO LTDA ME, CNPJ 10.542.159/0001-91, COM O VALOR TOTAL DE R\$ 13.920,00 (TREZE MIL NOVENTOS E VINTE REAIS), SENDO O VALOR UNITÁRIO DE R\$ 17,40 POR PESSOA, BUFFET LIVRE INCLUINDO SUCO, REFRIGERANTE LATA OU ÁGUA MINERAL E CARNE DE FRANGO NA CHAPA.

LOTE 02 - DESERTO. CAMPO BONITO, 13 de Fevereiro de 2017.

CI1173328-E17

REFEN INDUSTRIAL MADEIREIRA E CONSTRUTORA S.A

CPI 82.412.487/0001-84

CONVOCAÇÃO DE ASSEMBLÉIA EXTRAORDINÁRIA.

DATA, HORÁRIO E LOCAL: Em 22 de Fevereiro de 2017, às 11h00 horas na sede administrativa da empresa, no Município de Cascavel, Estado do Paraná, na Rua Marquês, nº 440, São Cristóvão, CEP 85813-100;

ORDEM DO DIA: Deliberar sobre eleição da Diretoria.

Cascavel, 08 de Fevereiro de 2017

RENATO FETUGATO NETO
DIRETOR PRESIDENTE
CI-1173152-E17

COOPERATIVA DE ECONOMIA E CRÉDITO MÚTUO DOS MÉDICOS, PROFISSIONAIS DAS CIÊNCIAS E DAS ARTES E EMPRESÁRIOS DA REGIÃO OESTE DO PARANÁ LTDA. UNIPRIME OESTE DO PARANÁ. DEMONSTRAÇÕES CONTÁBEIS LEVANTADAS EM 31 DE DEZEMBRO. I - BALANÇO PATRIMONIAL. VALORES EM R\$.

Caixa líquido proveniente das atividades de investimentos (404.735,62) (1.489.365,75) (758.089,38). FLUXOS DE CAIXA DAS ATIVIDADES DE FINANCIAMENTO. Integralização de Capital 684.756,94 1.902.424,67 1.142.259,65.

Exercício de 2016. Disponibilidade 49.953,66 178.418,58. Exercício de 2015. Disponibilidade 178.418,58 242.369,57.

COOPERATIVA DE ECONOMIA E CRÉDITO MÚTUO DOS MÉDICOS, PROFISSIONAIS DAS CIÊNCIAS E DAS ARTES E EMPRESÁRIOS DA REGIÃO OESTE DO PARANÁ LTDA - UNIPRIME OESTE DO PARANÁ. NOTAS EXPLICATIVAS DAS DEMONSTRAÇÕES CONTÁBEIS PARA O PERÍODO FINDO EM DEZEMBRO DE 2016 (Em R\$ 1,00)

1. ATIVIDADE

COOPERATIVA DE ECONOMIA E CRÉDITO MÚTUO DOS MÉDICOS, PROFISSIONAIS DAS CIÊNCIAS E DAS ARTES E EMPRESÁRIOS DA REGIÃO OESTE DO PARANÁ LTDA - UNIPRIME OESTE DO PARANÁ, constituída em 18 de dezembro de 1996, autorizada a funcionar pelo Banco Central do Brasil, conforme autorização nº 9700692805, tem por objetivo a educação cooperativista, a assistência financeira e a prestação de serviços aos seus cooperados.

2. APRESENTAÇÃO DAS DEMONSTRAÇÕES FINANCEIRAS

Na elaboração das demonstrações contábeis adotamos as alterações na legislação societária introduzidas pelas Leis nº 11.638/07 e 11.941/09. As Normas Brasileiras de Contabilidade incorporaram estas alterações decorrentes deste processo de convergência através da aceitação dos pronunciamentos do Comitê de Pronunciamentos Contábeis - CPC.

Para efeito de comparabilidade, as demonstrações financeiras encerradas em 31 de dezembro de 2016 estão ladeadas pelas demonstrações de 31 de dezembro de 2015, demonstradas em reais.

3. PRINCIPAIS PRÁTICAS CONTÁBEIS

- a) Apuração do Resultado: As receitas e despesas são apropriadas mensalmente, pelo regime de competência.
b) Operações Ativas e Passivas: As operações ativas e passivas com encargos pré e pós-fixados são registradas pelo valor principal, com acréscimo dos respectivos encargos incorridos, inclusive atualização monetária, observada a periodicidade da capitalização contratual.
c) Operações de Crédito: As operações de crédito estão classificadas de acordo com o risco apresentado, amparadas por informações internas e externas em relação ao devedor e seus garantidores, e em relação à operação, levando-se em conta, ainda, as situações de renda e patrimônio, bem como outras informações cadastrais do devedor, conforme resoluções emanadas pelo Banco Central do Brasil.
d) Efeitos Inflacionários: Os valores que compõem o Ativo Permanente e o Patrimônio Líquido não foram corrigidos monetariamente, em obediência à Lei 9.249/95, Art. 4º, que revogou a correção monetária das demonstrações financeiras.
e) Imobilizado, Diferido e Intangível: O Imobilizado é demonstrado pelo custo de aquisição/construção, deduzido da depreciação calculada pelo método linear, com base nas taxas anuais descritas na nota explicativa nº 10 correspondente aos direitos que tenham por objeto bens corpóreos destinados à manutenção das atividades da Cooperativa ou exercidos com essa finalidade.
f) Provisões para Risco de Crédito: As provisões para risco em operações de crédito foram constituídas atendendo os normativos do Banco Central do Brasil, através das Resoluções 2682/99 e 2697/00, bem como os critérios da política de crédito recomendadas pela Uniprime Central, classificando as operações por faixas de riscos e constituindo as devidas provisões.

4. CAIXA E EQUIVALENTES DE CAIXA

Caixa e equivalentes de caixa incluem dinheiro em caixa, depósitos bancários e investimentos com liquidez imediata, que são utilizados para o gerenciamento dos compromissos de curto prazo da cooperativa, compreendendo:

CONTAS 31/12/2016 31/12/2015. Caixas e Saldos em Bancos 178.418,58 49.953,66. Aplicações Interfinanceiras de Liquidez 242.191.159,22 178.086.864,51.

5. RELAÇÕES INTERFINANCEIRAS - CENTRALIZAÇÃO

As aplicações financeiras com liquidez diária de R\$ 242.191.159,22 (R\$178.086.864,51 em 2015) estão depositadas na Uniprime Central - Central Interestadual de Cooperativas de Crédito Ltda. - CNPJ 03.046.391/0001-73, que as aplica de forma centralizada com os recursos das demais cooperativas singulares a ela vinculadas, cuja receita é mensalmente creditada às singulares proporcionalmente ao volume de depósitos mantidos.

6. OPERAÇÕES DE CRÉDITO E PROVISÃO PARA CRÉDITOS DE LIQUIDAÇÃO DUVIDOSA

Em 31 de dezembro de 2016, comparando com 31 de dezembro de 2015, a composição da carteira de operações de crédito de curto e longo prazo, apresentava a seguinte distribuição:

31/12/2016 31/12/2015. Vencidos até 15 dias 112.509,17 60.612,67. Vencidos após 15 dias 515.401,51 394.334,29.

7. OUTROS CRÉDITOS

6.1 - Tipo de Operação. Tipo 31/12/2016 31/12/2015. Cheque Especial 2.647.867,23 2.711.915,55. Adiantamento a Depositante 329.761,61 198.786,03.

6.2 - Cronograma de Vencimento das Operações

Prazo 31/12/2016 31/12/2015. Vencidos até 15 dias 112.509,17 60.612,67. Vencidos após 15 dias 515.401,51 394.334,29.

6.3 - Classificação pelo Risco

Nível Valor Total 31/12/2016 Valor Provisão 31/12/2016 Valor Total 31/12/2015 Valor Provisão 31/12/2015. A 29.498.563,36 147.492,76 27.641.366,27 138.206,62.

6.4 - Valores em Prejuízo Registrados no Compensado

Exercício 31/12/2016 31/12/2015. Corrente 1.007.818,70 708.185,48. Ex. entre 13 e 48 771.167,72 73.857,88.

7. OUTROS CRÉDITOS

Contas 31/12/2016 31/12/2015. Serviços Prestados a Receber 0,00 1.192,64. Adto. Diversos Fornecedores 0,00 365.941,75.

8. OUTROS VALORES E BENS

Representam bens de propriedade da instituição, não utilizados no desempenho das atividades sociais, inclusive os recebidos em dação em pagamento.

Contas 31/12/2016 31/12/2015. Bens não de Uso Próprio 2.016.163,35 0,00.

9. ATIVO REALIZÁVEL A LONGO PRAZO

Representam valores a receber após 31 de dezembro de 2017.

Contas 31/12/2016 31/12/2015. Centralização Financeira Cooperativas 2.669.436,75 0,00. Operações de Crédito 68.998.981,60 62.443.251,49.

10. ATIVO PERMANENTE

Representado pela participação em 2.917.429,77 cotas no valor unitário de R\$1,00, da Uniprime Central, o que totaliza um investimento, em 31 de dezembro de 2016, de R\$ 2.917.429,77 (R\$ 2.917.429,77 em 2015) em investimentos.

b) Imobilizado

Contas Situação Líquida em 30/06/2016 Situação Líquida em 31/12/2015 Taxa Deprec. Imobilizações em Curso 2.871.474,33 2.577.900,11 0%.

c) Diferido

Contas Situação Líquida em 31/12/2016 Situação Líquida em 31/12/2015 Taxa Amort. Beneficentárias 0,00 680,46 20%.

d) Intangível

Contas Situação Líquida em 31/12/2016 Situação Líquida em 31/12/2015 Taxa Amort. Licença Uniprime Cash 0,00 533,99 20%.

11. QUADRO DE DEPÓSITOS

12.1 - Cronograma dos Depósitos: Depósitos 31/12/2016 31/12/2015. À Vista 45.151.751,66 36.521.438,55.

COOPERATIVA DE ECONOMIA E CRÉDITO MÚTUO DOS MÉDICOS, PROFISSIONAIS DAS CIÊNCIAS E DAS ARTES E EMPRESÁRIOS DA REGIÃO OESTE DO PARANÁ LTDA. UNIPRIME OESTE DO PARANÁ. DEMONSTRAÇÕES CONTÁBEIS LEVANTADAS EM 31 DE DEZEMBRO. I - BALANÇO PATRIMONIAL. VALORES EM R\$.

DESCRÇÃO 2º SEMESTRE 2016 EXERCÍCIOS 2016 2015. RECEITAS DA INTERMEDIAÇÃO FINANCEIRA 29.351.905,68 54.888.894,03 42.199.480,76. Operações de Crédito 14.971.873,97 28.753.313,02 23.955.277,96.

COOPERATIVA DE ECONOMIA E CRÉDITO MÚTUO DOS MÉDICOS, PROFISSIONAIS DAS CIÊNCIAS E DAS ARTES E EMPRESÁRIOS DA REGIÃO OESTE DO PARANÁ LTDA. UNIPRIME OESTE DO PARANÁ. DEMONSTRAÇÕES CONTÁBEIS LEVANTADAS EM 31 DE DEZEMBRO. III - DEMONSTRAÇÕES DAS MUTAÇÕES DO PATRIMÔNIO LÍQUIDO. VALORES EM R\$.

COOPERATIVA DE ECONOMIA E CRÉDITO MÚTUO DOS MÉDICOS, PROFISSIONAIS DAS CIÊNCIAS E DAS ARTES E EMPRESÁRIOS DA REGIÃO OESTE DO PARANÁ LTDA. UNIPRIME OESTE DO PARANÁ. DEMONSTRAÇÕES CONTÁBEIS LEVANTADAS EM 31 DE DEZEMBRO. IV - DEMONSTRAÇÃO DO FLUXO DE CAIXA - MÉTODO INDIRETO. VALORES EM R\$.

DESCRÇÃO 2º Sem. 2016 2016 2015. FLUXOS DE CAIXA DAS ATIVIDADES OPERACIONAIS. Sobras Líquidas do Exercício 5.534.179,81 10.892.817,47 9.634.671,98.

6.1 - Tipo de Operação. Tipo 31/12/2016 31/12/2015. Cheque Especial 2.647.867,23 2.711.915,55. Adiantamento a Depositante 329.761,61 198.786,03.

6.2 - Cronograma de Vencimento das Operações. Prazo 31/12/2016 31/12/2015. Vencidos até 15 dias 112.509,17 60.612,67. Vencidos após 15 dias 515.401,51 394.334,29.

(*) Os valores de encerramento do 2º semestre de 2016 e 2015 estão compostos por saldos de Empréstimos, Financiamentos e Descontos, excluídos as rendas a apropriar, saldos de Adiantamento a Depositante e Utilização Cheque Especial.

6.3 - Classificação pelo Risco. Nível Valor Total 31/12/2016 Valor Provisão 31/12/2016 Valor Total 31/12/2015 Valor Provisão 31/12/2015. A 29.498.563,36 147.492,76 27.641.366,27 138.206,62.

6.4 - Valores em Prejuízo Registrados no Compensado. Exercício 31/12/2016 31/12/2015. Corrente 1.007.818,70 708.185,48. Ex. entre 13 e 48 771.167,72 73.857,88.

7. OUTROS CRÉDITOS

Contas 31/12/2016 31/12/2015. Serviços Prestados a Receber 0,00 1.192,64. Adto. Diversos Fornecedores 0,00 365.941,75.

8. OUTROS VALORES E BENS

Representam bens de propriedade da instituição, não utilizados no desempenho das atividades sociais, inclusive os recebidos em dação em pagamento.

Contas 31/12/2016 31/12/2015. Bens não de Uso Próprio 2.016.163,35 0,00.

9. ATIVO REALIZÁVEL A LONGO PRAZO

Representam valores a receber após 31 de dezembro de 2017.

Contas 31/12/2016 31/12/2015. Centralização Financeira Cooperativas 2.669.436,75 0,00. Operações de Crédito 68.998.981,60 62.443.251,49.

10. ATIVO PERMANENTE

Representado pela participação em 2.917.429,77 cotas no valor unitário de R\$1,00, da Uniprime Central, o que totaliza um investimento, em 31 de dezembro de 2016, de R\$ 2.917.429,77 (R\$ 2.917.429,77 em 2015) em investimentos.

b) Imobilizado

Contas Situação Líquida em 30/06/2016 Situação Líquida em 31/12/2015 Taxa Deprec. Imobilizações em Curso 2.871.474,33 2.577.900,11 0%.

c) Diferido

Contas Situação Líquida em 31/12/2016 Situação Líquida em 31/12/2015 Taxa Amort. Beneficentárias 0,00 680,46 20%.

d) Intangível

Contas Situação Líquida em 31/12/2016 Situação Líquida em 31/12/2015 Taxa Amort. Licença Uniprime Cash 0,00 533,99 20%.

11. QUADRO DE DEPÓSITOS

12.1 - Cronograma dos Depósitos: Depósitos 31/12/2016 31/12/2015. À Vista 45.151.751,66 36.521.438,55.

RELATÓRIO DOS AUDITORES INDEPENDENTES

Srs. Conselheiros, Diretores e Associados da COOPERATIVA DE ECONOMIA E CRÉDITO MÚTUO DOS MÉDICOS, PROFISSIONAIS DAS CIÊNCIAS E DAS ARTES E EMPRESÁRIOS DA REGIÃO OESTE DO PARANÁ LTDA - UNIPRIME OESTE DO PARANÁ Cascavel - PR

Opinião Examinamos as demonstrações contábeis da COOPERATIVA DE ECONOMIA E CRÉDITO MÚTUO DOS MÉDICOS, PROFISSIONAIS DAS CIÊNCIAS E DAS ARTES E EMPRESÁRIOS DA REGIÃO OESTE DO PARANÁ LTDA - UNIPRIME OESTE DO PARANÁ, que compreendem o balanço patrimonial, em 31 de dezembro de 2016 e de 2015 e as respectivas demonstrações do resultado, das mutações do patrimônio líquido e dos fluxos de caixa para os exercícios findos naquelas datas, bem como as correspondentes notas explicativas, incluindo o resumo das principais políticas contábeis.

Em nossa opinião, as demonstrações contábeis acima referidas foram elaboradas, em todos os aspectos relevantes, de acordo com as práticas contábeis adotadas no Brasil, aplicáveis às instituições autorizadas a funcionar pelo Banco Central do Brasil.

Base para Opinião

Nossa auditoria foi conduzida de acordo com as normas brasileiras e internacionais de auditoria. Nossas responsabilidades, em conformidade com tais normas, estão descritas na seção a seguir, intitulada "Responsabilidades do auditor pela auditoria das demonstrações contábeis". Somos independentes em relação à Empresa, de acordo com os princípios éticos relevantes previstos no Código de Ética Profissional do Contador e nas normas profissionais emitidas pelo Conselho Federal de Contabilidade, e cumprimos com as demais responsabilidades éticas conforme essas normas. Acreditamos que a evidência de auditoria obtida é suficiente e apropriada para fundamentar nossa opinião.

Outras informações que acompanham as demonstrações contábeis e o relatório do auditor

A administração da empresa é responsável por essas outras informações que compreendem o Relatório da Administração.

Nossa opinião sobre as demonstrações contábeis não abrange o Relatório da Administração e não expressamos qualquer forma de conclusão de auditoria sobre esses relatórios.

Em conexão com a auditoria das demonstrações contábeis, nossa responsabilidade é a de ler as outras informações identificadas acima e, ao fazê-lo, considerar se essas outras informações estão, de forma relevante, inconsistentes com as demonstrações contábeis ou com o nosso conhecimento obtido na auditoria ou, de outra forma, aparentam estar distorcidas de forma relevante.

Se, com base no trabalho realizado, concluirmos que há distorção relevante no Relatório da Administração, somos requeridos a comunicar esse fato. Não temos fatos a relatar.

Responsabilidades da administração e da governança pelas demonstrações contábeis

A administração é responsável pela elaboração das demonstrações contábeis de acordo com práticas contábeis adotadas no Brasil e pelos controles internos que ela determinou como necessários para permitir a elaboração de demonstrações contábeis livres de distorção relevante, independentemente se causada por fraude ou erro.

Na elaboração das demonstrações contábeis, a administração é responsável pela avaliação da capacidade de a Empresa continuar operando, divulgando, quando aplicável, os assuntos relacionados com a sua continuidade operacional e o uso dessa base contábil na elaboração das demonstrações contábeis, a não ser que a administração pretenda liquidar a Empresa ou cessar suas operações, ou não tenha nenhuma alternativa realista para evitar o encerramento das operações.

Os responsáveis pela governança da Empresa são aqueles com responsabilidade pela supervisão do processo de elaboração das demonstrações contábeis.

Responsabilidades do auditor pela auditoria das demonstrações contábeis

Nossos objetivos são obter segurança razoável de que as demonstrações contábeis, tomadas em conjunto, estejam livres de distorção relevante, independentemente se causada por fraude ou erro, e emitir relatório de auditoria contendo nossa opinião. Segurança razoável é um alto nível de segurança, mas, não, uma garantia de que a auditoria realizada de acordo com as normas brasileiras e internacionais de auditoria sempre detectam as eventuais distorções relevantes existentes. As distorções podem ser decorrentes de fraude ou erro e são consideradas relevantes quando, individualmente ou em conjunto, possam influenciar, dentro de uma perspectiva razoável, as decisões econômicas dos usuários tomadas com base nas referidas demonstrações contábeis.

Como parte da auditoria realizada, de acordo com as normas brasileiras e internacionais de auditoria, exercemos julgamento profissional e mantemos ceticismo profissional ao longo da auditoria. Além disso:

- Identificamos e avaliamos os riscos de distorção relevante nas demonstrações contábeis, independentemente se causada por fraude ou erro, planejamos e

executamos procedimentos de auditoria em resposta a tais riscos, bem como obtemos evidência de auditoria apropriada e suficiente para fundamentar nossa opinião. O risco de não detecção de distorção relevante resultante de fraude é maior do que o proveniente de erro, já que a fraude pode envolver o ato de burlar os controles internos, conluio, falsificação, omissão ou representações falsas intencionais.

- Obtemos entendimento dos controles internos relevantes para a auditoria para planejarmos procedimentos de auditoria apropriados nas circunstâncias, mas não com o objetivo de expressarmos opinião sobre a eficácia dos controles internos da empresa.

- Avaliamos a adequação das políticas contábeis utilizadas e a razoabilidade das estimativas contábeis e respectivas divulgações feitas pela administração.

- Concluimos sobre a adequação do uso, pela administração, da base contábil de continuidade operacional e, com base nas evidências de auditoria obtidas, se existe uma incerteza relevante em relação a eventos ou condições que possam levantar dúvida significativa em relação à capacidade de continuidade operacional da empresa. Se concluirmos que existe incerteza relevante, devemos chamar atenção em nosso relatório de auditoria para as respectivas divulgações nas demonstrações contábeis ou incluir modificação em nossa opinião, se as divulgações forem inadequadas. Nossas conclusões estão fundamentadas nas evidências de auditoria obtidas até a data de nosso relatório. Todavia, eventos ou condições futuras podem levar a Empresa a não mais se manter em continuidade operacional.

Comunicamos-nos com os responsáveis pela governança a respeito, entre outros aspectos, do alcance planejado, da época da auditoria e das constatações significativas de auditoria, inclusive as eventuais deficiências significativas nos controles internos que identificamos durante nossos trabalhos.

Belo Horizonte - MG, 17 de janeiro de 2017.

BAUER AUDITORES ASSOCIADOS EDUARDO ALVES DA CRUZ
CRC/MG 6427 "S" PR Contador Responsável
CRCMG 071481/ O "S" PR

Uniprime Cooperativa de Economia e Crédito Mútuo dos Médicos, Profissionais das Ciências e das Artes e Empresários da Região Oeste do Paraná Ltda - Uniprime Oeste do Paraná
Rua Minas Gerais nº. 1932 - Fone/Fax: 045 3333 2900 - CEP: 85.812-035 - Cascavel - PR

PARECER DO CONSELHO FISCAL

Os abaixo-assinados, membros do Conselho Fiscal da Cooperativa de Economia e Crédito Mútuo dos Médicos, Profissionais das Ciências e das Artes e Empresários da Região Oeste do Paraná Ltda - UNIPRIME OESTE DO PARANÁ, em reunião realizada no dia 24 de Janeiro de 2017, em observância ao disposto no artigo 56, da Lei 5764/71, e no uso de suas atribuições legais e estatutárias, examinaram o relatório anual da Administração e as Demonstrações Financeiras, relativos ao exercício social encerrado em 31 de dezembro de 2016, compreendendo o Balanço Patrimonial, Demonstrativo do Resultado do Exercício e demais documentos e informações pertinentes às operações realizadas pela UNIPRIME OESTE DO PARANÁ.

Com base nos documentos examinados, nas análises levadas a efeito e nos esclarecimentos apresentados por representantes da UNIPRIME OESTE DO PARANÁ, e tendo em conta, os relatórios e pareceres das auditorias internas realizadas, é de parecer que os citados documentos estão de conformidade com as prescrições legais e reflete adequadamente a posição patrimonial e econômico-financeira da Cooperativa no referido exercício social, razão pela qual opinamos favoravelmente à aprovação de tais documentos pela Assembléa Geral de Cooperados.

Cascavel - PR, 24 de janeiro de 2017.

Dr. MILTON ITO
Dra. CRISTIANE GISSELA GOBO
Dr. EVANDRO ARMANDO TAVARES LUZZI

CI 1173312E17

CONSORCIO PUBLICO DOS MUNICIPIOS DO PROCAXIAS - COMPRO
CNPJ Nº 10.984.874/0001-84
Av. Tancredo Neves, 502 Capitão Leônidas Marques - PR

RESOLUÇÃO Nº 002/2017
Nomeia Pregoeiro Oficial e equipe de apoio junto ao sistema de licitação modalidade de Pregão Presencial, e dá outras providências.

O PRESIDENTE DO CONSORCIO PUBLICO DOS MUNICIPIOS DO PROCAXIAS - COMPRO, no uso de suas atribuições estatutárias, e CONSIDERANDO o deliberado em Assembléas,

RESOLVE

Art. 1º - Nomear o Pregoeiro e equipe de apoio junto ao sistema de licitação na modalidade Pregão Presencial, para realizar todas as operações permitidas aos Pregoeiros, abrangendo a alimentação de dados referentes aos pregões promovidos pelo Órgão da Administração designante, a coordenação do Pregão em todas as suas fases, a abertura de propostas, a promoção de disputa de lances, o encaminhamento de mensagens aos licitantes, a suspensão e o reinício do certame, o processo decisório incidente em questões surgidas no certame, o recebimento de recursos, a adjudicação do objeto da licitação e o exercício de todos os demais atos e procedimentos inerentes à atividade de Pregoeiro e à condução de Pregões, dos processos de licitações que serão executados pelo Consórcio Público dos Municípios do PROCAXIAS durante o exercício de 2017, a qual é composta pelos seguintes membros:

	NOME	CPF	MUNICIPIO
Pregoeiro	Dirceu Silvío Tormem	335.944.069-20	Capitão Leônidas Marques
Membros	Gemerson Luiz Viganó	620.319.709-25	Consórcio Público dos Municípios do PROCAXIAS
	José Elton da Cruz	513.165.369-04	Capitão Leônidas Marques

Art. 2º - Esta Resolução entrará em vigor na data de sua publicação.

Capitão Leônidas Marques - PR, em 13 de fevereiro de 2017.

LEONIR ANTUNES DOS SANTOS
Presidente COMPRO
CI1173333-E17

CONSORCIO PUBLICO DOS MUNICIPIOS DO PROCAXIAS - COMPRO
CNPJ Nº 10.984.874/0001-84
Av. Tancredo Neves, 502 Capitão Leônidas Marques - PR

RESOLUÇÃO Nº 003/2017
Constitui Comissão para Recebimentos de bens do Consórcio Público dos Municípios do PROCAXIAS e dá outras providências.

O PRESIDENTE DO CONSORCIO PUBLICO DOS MUNICIPIOS DO PROCAXIAS - COMPRO, no uso de suas atribuições estatutárias e CONSIDERANDO o deliberado em Assembléa;

RESOLVE

Art. 1º - Designar os membros abaixo relacionados para comporem a comissão para o recebimento de materiais, equipamentos, serviços e obras executadas com recursos próprios do Consórcio Público dos Municípios do PROCAXIAS, e as conveniadas com recursos Estaduais e Federais no exercício de 2017;

	NOME	CPF
PRESIDENTE	Osni Veroneze	282.752.769-34
MEMBROS	José Elton da Cruz	513.165.369-04
	Gemerson Luiz Viganó	620.319.709-25

Art. 2º - O exercício das funções de Presidente e membros da Comissão de Recebimento de equipamentos, bens, materiais e serviços em geral, serão considerados serviço público relevante e não serão remunerados.

Art. 3º - Esta Resolução entrará em vigor na data de sua publicação.

Capitão Leônidas Marques - PR, em 13 de fevereiro de 2017.

LEONIR ANTUNES DOS SANTOS
Presidente COMPRO
CI1173334-E17

Município de CAMPO BONITO
Administrando com o povo 2017 a 2020

LEI Nº. 1289/2017.

SÚMULA: AUTORIZA A ABERTURA DE CRÉDITO ADICIONAL ESPECIAL E ALTERA AS LEIS MUNICIPAIS NºS. 1087/2013-PLANO PLURIANUAL-PPA-2014/2017; 1245/2016-LEI DE DIRETRIZES ORÇAMENTÁRIAS-LDO PARA 2017 E SUAS AÇÕES E METAS PREVISTAS NOS RESPECTIVOS ANEXOS.

Crédito Adicional Especial:

A Câmara Municipal de Campo Bonito, Estado do Paraná, aprovou e o Prefeito Municipal, sanciona a seguinte:

LEI:

Art. 1º - Fica aberto no Orçamento Geral do Município de Campo Bonito para 2017 - LOA nº. 1282/2016 de 27/12/2016, em Crédito Adicional Especial, em conformidade com o inciso II do Art. 41 da Lei 4.320/64, na importância de R\$ 3.333,86 (Três Mil Trezentos e Trinta e Três Reais e oitenta e Seis Centavos), para incremento das seguintes Dotações Orçamentárias.

ENTRADA:

07.00 - SECRETARIA DE AÇÃO SOCIAL
07.01 - Departamento de Ação Social
07.01.08.244.0007.2.015-0000 - Manutenção dos Serviços de Ação Social. R\$ 3.133,86
3.3.90.93.00 - Indenizações e restituições
Fonte de Recursos - 811
Ementa nº. 08 - Abre Crédito Especial - Superávit Financeiro - Recurso Vinculado.
Despesa: Crédito Especial

07.00 - SECRETARIA DE AÇÃO SOCIAL
07.01 - Departamento de Ação Social
07.01.08.244.0007.2.015-0000 - Manutenção dos Serviços de Ação Social. R\$ 200,00
3.3.90.93.00 - Indenizações e restituições
Fonte de Recursos - 811
Ementa nº. 10 - Abre Crédito Especial - Excesso de Arrecadação - Recurso Vinculado.
Despesa: Crédito Especial

TOTAL DO CRÉDITO ADICIONAL ESPECIAL R\$ 3.333,86

INCREMENTAR AS AÇÕES NO PPA E NA LDO.

Município de CAMPO BONITO

Administrando com o povo

2017 a 2020

Art. 2º - Para abertura do Crédito de que trata o artigo 1º será utilizada Recursos provenientes de Superávit Financeiro - Fonte 811 no valor de R\$ 3.333,86 conforme Art.43, Inciso II e III da Lei 4.320/64;

Art. 3º - Fica alterada a ação nos Anexos da Lei Municipal 1087/2013 - Plano Plurianual 2014/2017 e no anexo de Metas e Prioridades da Lei Municipal 1245/2016 - Lei de Diretrizes Orçamentária-LDO as referidas Ações.

Art. 4º - Esta Lei entrará em vigor na data de sua publicação, revogadas as disposições em contrário.

Gabinete do Prefeito Municipal em 14 de Fevereiro de 2017.

CI1173335-E17

Município de CAMPO BONITO

Administrando com o povo

2017 a 2020

DECRETO Nº. 2553/2017.

SÚMULA: ABRE CRÉDITO ADICIONAL ESPECIAL E ALTERA AS LEIS MUNICIPAIS NºS. 1087/2013-PLANO PLURIANUAL-PPA-2014/2017; 1245/2016-LEI DE DIRETRIZES ORÇAMENTÁRIAS-LDO PARA 2017 E SUAS AÇÕES E METAS PREVISTAS NOS RESPECTIVOS ANEXOS.

Crédito Adicional Especial:

O Prefeito Municipal de Campo Bonito, Estado do Paraná, no uso de suas atribuições legais:

DECRETA:

Art. 1º - Fica aberto no Orçamento Geral do Município de Campo Bonito para 2017 - LOA nº. 1282/2016 de 27/12/2016, em Crédito Adicional Especial, em conformidade com o inciso II do Art. 41 da Lei 4.320/64, na importância de R\$ 3.333,86 (Três Mil Trezentos e Trinta e Três Reais e oitenta e Seis Centavos), para incremento das seguintes Dotações Orçamentárias conforme Lei Nº. 1289 De 14/02/2017.

ENTRADA:

07.00 - SECRETARIA DE AÇÃO SOCIAL
07.01 - Departamento de Ação Social
07.01.08.244.0007.2.015-0000 - Manutenção dos Serviços de Ação Social. R\$ 3.133,86
3.3.90.93.00 - Indenizações e restituições
Fonte de Recursos - 811
Ementa nº. 08 - Abre Crédito Especial - Superávit Financeiro - Recurso Vinculado.
Despesa: Crédito Especial

07.00 - SECRETARIA DE AÇÃO SOCIAL
07.01 - Departamento de Ação Social
07.01.08.244.0007.2.015-0000 - Manutenção dos Serviços de Ação Social. R\$ 200,00
3.3.90.93.00 - Indenizações e restituições
Fonte de Recursos - 811
Ementa nº. 10 - Abre Crédito Especial - Excesso de Arrecadação - Recurso Vinculado.
Despesa: Crédito Especial

TOTAL DO CRÉDITO ADICIONAL ESPECIAL R\$ 3.333,86

INCREMENTAR AS AÇÕES NO PPA E NA LDO.

Município de CAMPO BONITO

Administrando com o povo

2017 a 2020

Art. 2º - Para abertura do Crédito de que trata o artigo 1º será utilizada Recursos provenientes de Superávit Financeiro - Fonte 811 no valor de R\$ 3.333,86 conforme Art.43, Inciso II e III da Lei 4.320/64;

Art. 3º - Fica alterada a ação nos Anexos da Lei Municipal 1087/2013 - Plano Plurianual 2014/2017 e no anexo de Metas e Prioridades da Lei Municipal 1245/2016 - Lei de Diretrizes Orçamentária-LDO as referidas Ações.

Art. 4º - Este Decreto entrará em vigor na data de sua publicação, revogadas as disposições em contrário.

Gabinete do Prefeito Municipal em 14 de Fevereiro de 2017.

CI1173336

Câmara Municipal de Ramilândia
CNPJ: 00.980.909/0001-53
Av. XXV de Julho, 890 - Centro, Ramilândia - PR
CEP 85.888-000
E-mail: camaramunicipalderamilandia@gmail.com

EDITAL DE CONVOCAÇÃO Nº 02/2017, de 14 de fevereiro de 2017.

Convoca Sessão Ordinária no dia: 20 de fevereiro de 2017.

O PRESIDENTE DA CÂMARA MUNICIPAL DE RAMILÂNDIA, Estado do Paraná, com fundamento no Art. 24 do Regimento Interno.

CONVOCA:

Os vereadores em função legislativa da Câmara Municipal de Ramilândia-PR, para a realização da 1ª Sessão Ordinária a ser realizada no dia 20 de fevereiro de 2017, com início às 18h:00min (oito horas), tendo por local o Plenário da Câmara Municipal de Ramilândia-PR, sito à Avenida 25 de Julho, 890 - Centro.

Sala da Presidência da Câmara Municipal de Ramilândia, 14 de fevereiro de 2017.

Roberto Martins Tosta
Presidente
Bíênio 2017/2018

CI1173338-E17

Prefeitura Municipal de Boa Vista da Aparecida
Estado do Paraná
CNPJ Nº. 17.985.0001-09
Av. Cláudio Barbosa Sobrinho, 1190 - Centro - Fone/Fax: (45) 3287-1331 - 80780-000 - Boa Vista da Aparecida - Paraná

DECRETO Nº. 065/2017
Data: 14/02/2017

LEONIR ANTUNES DOS SANTOS, Prefeito Municipal de Boa Vista da Aparecida - PR, no uso de suas atribuições legais, que lhe são conferidas por Lei.

DECRETA

Art. 1º - Fica decretada "Fracassada" a Licitação na Modalidade Tomada de Preços 001/2017, referente a contratação de empresa para prestação de serviços profissionais de nível superior na área de Medicina (médico), Clínico Geral 40 horas semanais para prestação de serviços junto à Secretaria Municipal de Saúde.

Art. 2º - Este Decreto entrará em vigor na data de sua publicação, revogando-se as disposições em contrário.

Gabinete do Prefeito Municipal de Boa Vista da Aparecida - PR, em 14 de fevereiro de 2017.
Leonir Antunes dos Santos
Prefeito Municipal
CI1173337-E17



VIAJE COM A NORDESTE PARA:
SÃO PAULO - CAMPINAS - RIO DE JANEIRO
FLORIANÓPOLIS - JOINVILLE - BAL. CAMBORIÚ

COMPRE SUA PASSAGEM E PAGUE EM ATÉ 10X SEM JUROS
COM SEU CARTÃO VISA OU MASTER

LIGUE: (45)3226-5231

[CONSULTE OUTROS DESTINOS: 0800 44 2222]

acesse: www.expnordeste.com.br

**A melhor maneira de
começar bem o seu dia!**



Um bom café e notícias quentinhas...

40 ANOS **Paraná**
Jornal de Fato



O Paraná

www.oparana.com.br

**Prestação
de serviços de impressão
para jornais e impressos publicitários.**

Contato: **(45) 3321-1000** | com Ladinho.
ladinho@oparana.com.br