



social

Variedades
20 e 21

Saúde vai dar repelente para as gestantes

■ Geral 05

Dez mortes em menos de 12 horas nas rodovias do PR

■ Policial 09

Microbiologia

A Copacol acaba de investir R\$ 5 milhões em um avançado laboratório de análises microbiológicas. A cooperativa busca, com isso, assegurar ainda mais qualidade nos itens que leva à mesa dos consumidores.

■ Oeste 08

REMÉDIOS



A Central de Abastecimento Farmacêutico de São Miguel do Iguaçu acaba de passar por uma transformação. Um rigoroso processo de organização foi implantado para potencializar resultados.

■ Oeste 08

NO OESTE DO PARANÁ

Número de beneficiários do Bolsa Família cai 18%



O Oeste paranaense registrou queda de 18% no número de beneficiários do Bolsa Família no ano passado. Eles eram 42.282 em 2015 e no fim de 2016 somavam 34.760. O presidente do Iparades, Julio Suzuki,

diz que a redução de famílias em situação de pobreza ajuda a explicar o recuo. Outro fator são os recadastramentos, que eliminam oportunistas que buscam o benefício sem ter direito a ele.

■ Oeste 10

Cinco candidatos vão disputar Prefeitura de Foz

103



Pesca esportiva

Mais de cem competidores são aguardados para a primeira etapa de um dos mais concorridos concursos de pesca do Oeste do Paraná, de captura ao tucunaré. Um dos objetivos do certame é incentivar a pesca esportiva.

■ Oeste 08

Clássico regional pelo Paranaense confronta Toledo e Foz

123

expediente

DESDE 15 DE MAIO DE 1976

O Paraná
Jornal de FatoGestão Judicial
Scherer Assessoria Empresarial Ltda.Diretor
Jadir Zimmermann
diretor@oparana.com.br
jadir.jornalista@gmail.comEditor-chefe
Antonio Sbardelotto
editoria@oparana.com.br
www.oparana.com.brRCK Comunicações Ltda. CNPJ: 77.867.877/0001-09
Jornal Oparana S/A CNPJ: 21.819.026/0001-36 Matriz
Jornal Oparana S/A CNPJ: 21.819.026/0002-17 FilialRedação, administração, publicidade e oficinas
Rua Pernambuco, 1.600 - Cascavel - PR CEP 85.810-021 - Caixa Postal 761
Telefone Central (45) 3321-1000 Fax (45) 3321-1020Emails
redacao@oparana.com.br

comercial@oparana.com.br

assinaturas@oparana.com.br

REPRESENTANTES NACIONAIS

Curitiba / São Paulo / Merconet
(41) 3079-4666Brasília, Florianópolis/Central
(61) 3323-4701 / (48) 3216-0600Porto Alegre/Expansão Brasil
(51) 3340-1408

Editorial

Sindicato Rural: história de gerações

O Sindicato Rural Patronal de Cascavel vive um clima de recordações, organizando os festejos de seu Jubileu de Ouro, que será em maio. Diversas comemorações estão em preparo, inclusive um livro para historiar os 50 anos da entidade e também seus antecedentes, que vieram da pioneira Associação Rural de Cascavel, criada por Tarquínio Joslin dos Santos em janeiro de 1953.

É uma história, portanto, que tem início há 64 anos, 50 dos quais como entidade estritamente sindical. Cada passo, ação, assembleia ou manifesto da antiga ARC e do novo Sindicato Rural é um tijolo importante na construção de Cascavel e do Oeste do Paraná. A memória do SR é uma crônica precisa dessa construção e reúne a imensa maioria de seus atores.

O Sindicato Rural foi um celeiro de líderes. Seus presidentes e diretores constituíram, desde sempre, em toda a trajetória do município de Cascavel, a nata dos homens de ação. Nenhum

evento, conquista ou bandeira comunitária deixou de ter a participação e a expressão ativa tanto da pretérita ARC quanto do atual Sindicato Rural.

Foi ali que nasceu o cooperativismo cascavelense, num processo penoso, em meio a debates intensos. Também ali começou a formação da poderosa agropecuária que é hoje o grande orgulho dos cascavelenses e oestinos. Ali, da mesma forma, organizou-se o Núcleo dos SRs do Oeste para resistir à ditadura, aos planos asfíxiantes do pós-ditadura e deu base às lutas da Caciopar e da Amop, que deram andamento a ações iniciadas pela ARC/SR.

O jornal O Paraná também faz parte da história do SR, tendo suas páginas sempre abertas às lutas dessa importante entidade, que conta com nossos arquivos para coletar informações ao preparo do livro. É uma satisfação fazer parte dessa bela história e colaborar para que ela seja narrada às futuras gerações.

A trumpcracia démodé

Amadeu Roberto Garrido de Paula

Não percam o sono, homens e mulheres de todo o mundo. O falastrão não passará. A evolução social é incompatível com a destruição da democracia nos EUA, na França e na União Europeia. Até mesmo no Brasil. Claro que democracia não é algo pronto. É um processo, e um processo dialético; a todo instante há atos que a negam, outros que os contestam, e a síntese que se promove por meio de instituições públicas. Instituições não são apenas organismos físicos, mas massas de consciência formadoras do espírito coletivo. Por elas não passam, por muito tempo, estelionatários da coisa pública.

Todo processo envolve contradições. Em determinado momento é estabilizado. Há um grande número de nações frágeis, sob o ponto de vistas de estados de direito democráticos e constitucionalizados. Assim visualizamos o mundo de boa parte do oriente e da África. Encontram-se nas mãos de tiranos, como o policial Putin e o aparato burocrático de partido único da China. Portanto, parte significativa do orbe não pratica as ideias da democracia ocidental, a despeito de adotar e desvirtuar o sistema econômico capitalista.

Um comerciante e ilusionista de auditório certamente imaginava que a presidência da grande potência mundial poderia ser aprontada nos camarins. Tudo seria comédia. Uma falsa visão do Estado Contemporâneo inoculou-lhe a

crença de que, no presidencialismo, o presidente pode tudo. Afinal, não são as eleições o que há de mais importante na vida política? Poderia o poder presidencial ceder a marolinhas?

Todavia, desde 1215, quando o Rei João Sem-Terra rolou por terra apoplético, ao ter de promulgar uma Constituição em que os nobres passavam a exercer substancialmente o poder, com seus crescentes aperfeiçoamentos, entrada em cena da burguesia mercantil e industrial e, especialmente, desde o Iluminismo de 1789 e das Cartas Políticas inglesas e americanas, o absolutismo foi soterrado nas repúblicas democráticas, incomparavelmente superiores em seus valores humanísticos àquelas exceções mencionadas, enormes geograficamente, porém, com geopolíticas tendentes a implosões, caso não corrigidos seus rumos autoritários.

Por suas caretas histriônicas, quando algo o contraria, Trump lembra as alusões históricas aos atros telúricos de João Sem Terra quando se viu obrigado a conceder a Magna Carta. E torna manifesto que é um ignorante pleno da arquitetura das sociedades democráticas ocidentais.

É trivialmente sabido que a democracia formal é plena de defeitos e não é o melhor dos regimes políticos possível, mas representa o que de possível foi construído pelo homem ao longo de sua rude jornada. Sua ideologia, cheia de conflitos e sangue, impregna os sentimentos da imensa maioria dos ocidentais.

Possui freios e contrapesos. Já começaram a ser acionados pelos Procuradores Gerais dos principais Estados da Federação Americana, e o bufão parece demonstrar estranheza com sua existência. Vitórias judiciais, inclusive em Cortes Superiores, já houve, em favor do direito das gentes. E haverá muito mais. Provavelmente ruirá o mundo construído por essa personagem démodé, que imaginávamos objeto da arqueologia no mundo ocidental.

Amadeu Roberto Garrido de Paula é advogado e membro da Academia Latino-Americana de Ciências Humanas

1977, 1978, 1979, 1980, 1981, 192, 1983, 1984, 1985, 1986, 1987.

TÚNEL DO TEMPO

26 de fevereiro de 1985

A comissão provisória montada para comandar a Coopavel após a destituição da antiga diretoria decide vender a Coopersabadi, cuja aquisição gerou enorme prejuízo financeiro à cooperativa cascavelense. Cinco presos fogem da cadeia de Medianeira e um deles morre em confronto com a polícia.

Matando o sol e enterrando a luz

Alceu A. Sperança

O "Nostradamus" da vez – o professor Dimitri Veras, da Universidade de Warwick (Reino Unido) – afirma que o Planeta Nove (antes conhecido como Planeta X) vai destruir a Terra e todo o sistema solar. O destino estaria traçado: o Sol vai morrer e, nessa agonia, a Terra vira pó.

E nós, como ficamos, nesse caso? Não ficamos: até lá, sete bilhões de anos no futuro, nossos descendentes já estarão transportados para outro sistema e o capitalismo será só uma lembrança do passado histórico. A menos que a educação continue ruim e retroaja ao medievalismo, impedindo o avanço até uma sociedade superior a essa coisa deprimente, sangrenta e caótica aí exposta nos noticiários.

Daremos uma chance aos netinhos para que consigam viver num planeta que valha a pena todo o esforço de nossos pais e avós? Só se conquistarmos aquilo que tantas revoluções já tentaram e nunca alcançamos de fato: democracia, liberdade, igualdade e fraternidade. Em The Wall, vovô Pink Floyd (Hey You) resgata bisavô Marx: "Don't tell me there's no hope at all / Together we stand, divided we fall" (Não me diga que não há mais esperança – juntos nos levantamos, divididos caímos).

Prever um futuro horrendo para a Terra é uma velha crueldade. Justifica egoísmo, niilismo, faz pouco da solidariedade e da confiança em que o futuro será melhor, condena a humanidade a desistir de buscar o caminho da concórdia e da civilidade.

Para que fazer sacrifícios dedicando trabalho e esforço para vencer a fome, abolir as guerras, controlar as pestes e o clima, se tudo depende de hipóteses científicas ou místicas sobre as quais não temos nenhum controle ou decisão? Deixa estar, vamos trapacear, ganhar o máximo à custa dos outros, subir nas

montanhas de cadáveres de fracos e perdedores, consumir até morrer intoxicados e repletos de vermes.

Ou isso ou deixar o legado de meter uma flocina em líderes fabricados por marketing que se elegem prometendo o paraíso e no poder extinguem direitos duramente conquistados em séculos de luta contra as plutocracias, mickeycracias e cias.

Quando o PMDB de Temer apareceu com a arapuca intitulada "Ponte para o futuro", pacto do tipo "Carta aos brasileiros", rendição de Lula ao trair os trabalhadores, veio à memória o caso de uma ponte histórica, feita por nossos antepassados para ligar São Paulo e Paraná, sobre o rio Paranapanema.

Como a fênix mitológica, a ponte, denominada Alves Lima, ligando Ribeirão Claro (PR) e Chavantes (SP), foi destruída uma vez pela tragédia da revolução de 1924, uma segunda vez pela farsa da revolução constitucionalista de 1932 e a terceira vez pelo rigor climático, na enchente de 1983. O povo a chama de "Ponte da Esperança", sempre reconstruída com ânimo e confiança.

O povo brasileiro se parece muito com essa ponte. A cada crise, sofre horrores. Metem-lhe as mãos nos bolsos, cortam direitos, desempregam e torram fortunas produzidas pelo suor coletivo enchendo os banqueiros de mais e mais dinheiro, mas ele sempre dá a volta por cima até novamente cair no bico de um farsante que lhe ganha a confiança, elege-se e depois o trai.

Ribeirão Claro, não terá que ser sempre assim. Por isso voltamos a São Columbano e Pink Floyd: "Hey you / Don't help them to bury the light / Don't give in without a fight". Ei, você: não os deixe enterrar a luz. Não desista sem lutar.

Alceu A. Sperança é escritor e jornalista - alceusperanca@ig.com.br

falecimentos

■ Claudio Ferreira Lima (71)

Óbitos registrados ontem, até as 17h, pela Acecsc, em Cascavel

COROA DE FLORES A PARTIR DE R\$ 180,00

www.coroasfloriprev.com

FAIXA E FRETE GRÁTIS PARA TODO O INTERIOR DO PARANÁ, CURITIBA E REGIÃO

Informe da redação

editoria e colaboradores

PTN sonha com Alvaro

Fundado oficialmente há 72 anos, mas impedido de funcionar entre 1964 e 1985 pela ditadura militar, o PTN (Partido Trabalhista Nacional) já teve Jânio Quadros como presidente da República e sonha agora em reconquistar o cargo, mas não tem um nome de peso. Por isso, seus líderes se mobilizam para cooptar o senador Alvaro Dias, que trocou o PSDB pelo PV no ano passado. A sigla formalmente faz parte da base de apoio parlamentar de Michel Temer e projeta conquistar até o fim do ano mais quatro senadores e ao menos cinco deputados federais.

Manobra na APP

A eleição para a APP-Sindicato, marcada para o próximo semestre, já começa a agitar os professores paranaenses. Opositores da atual direção denunciam uma suposta manobra para adotar a reeleição na entidade com a renovação de apenas 305 da chapa.

Renovação

O nome da professora Isabele Félix Pereira, filha de um ex-presidente da APP (Eduardo Tavares Pereira), pode liderar a chapa oposicionista. Sem ligações com PT, nem com o governo estadual, ela defende a valorização da categoria, mas sem qualquer vinculação partidária.

Pauta cheia

Depois de vários meses, finalmente a Câmara de Cascavel volta a ter uma pauta repleta de temas relevantes. Nada menos que 13 projetos estarão em discussão na sessão desta segunda-feira, às 9h30, entre eles um que

altera o Plano Diretor e sete que definem os perímetros urbanos de todos os distritos.

Barbas de molho

Já está na mesa do prefeito Hélio Bruning um raio-x completo da administração municipal de Três Barras do Paraná. O levantamento, que será entregue ao Ministério Público, aponta vários deslizos da gestão de Gerso Gusso, que em oito anos concursou mais de 200 servidores e elevou o custo da folha de 34% para quase 55% da receita do município.

MP cobra

O Ministério Público expediu recomendação administrativa à Prefeitura de Marçal Cândido Rondon cobrando a instalação de uma unidade do Procon na cidade. Na ausência desse órgão, atualmente a população tem recorrido ao MP e à polícia quando precisa reclamar dos comerciantes.

Faciap sob novo comando

Autoridades e empresários de todo o Estado prestigiaram sexta-feira à noite, no restaurante Madalosso, em Curitiba, o ato de posse da nova diretoria da Faciap (Federação das Associações Comerciais e Empresariais do Paraná). Após um frutífero mandato de dois anos, o cascavelense Guido Bresolin Júnior passou a presidência para Marco Tadeu Barbosa, que é de Maringá. Outro oestino, o toledano Rainer Zielasko, havia sucedido Guido na presidência.



* Lucio de Marchi encaminha projeto à Câmara nesta segunda-feira propondo reajuste de 5,43% para os salários dos servidores públicos de Toledo. * O prefeito diz que gostaria de oferecer um índice maior, mas está impossibilitado porque a folha já consome 53,45% da receita líquida do município. * A Assembleia Legislativa vota amanhã, em redação final, o projeto do deputado Elio Rusch que insere no calendário oficial do Estado a Semana de Conscientização do Uso de Agrotóxicos e Domissanitários.

Eleição suplementar

Foz do Iguaçu terá 5 candidatos a prefeito

Foz do Iguaçu – Diferentemente do que se cogitava até sexta-feira à noite, quando venceu o prazo para a realização das convenções partidárias, apenas quatro nomes foram homologados como candidatos à eleição suplementar de 2 de abril, que definirá o novo prefeito de Foz do Iguaçu. A eleição de outubro do ano passado foi anulada por conta da impugnação do candidato vencedor, o ex-prefeito Paulo Mac Donald (PDT), e desde 1º de janeiro o município é comandado interinamente pela presidente da Câmara, vereadora Inês Weizemann (PSD).

Segundo colocado no pleito do ano passado, o deputado estadual Chico Brasileiro (PSD) teve a sua candidatura confirmada na sexta-feira à noite. Ele encabeçará a chapa Foz acima de tudo e terá como vice o vereador Nilton Bobato (PCDoB), que até então era pré-candidato a prefeito.

Phelipe Mansur (Rede) vai concorrer a prefeito com o apoio do grupo de Mac Donald e também do PSDB e terá como vice Joane Vilela (PDT). Os outros candidatos homologados são Sidnei Prestes (PRB), que terá o vereador Jefferson Brayner (PRB) como vice; o tenente-coronel Jahnke (PTN), com Carlos Osório (PSC) de vice, e o comerciante Irineu Ribeiro (PV), com sua colega de partido Maria Sirlei de vice.

A CAMPANHA

Pelo calendário definido pelo TRE-PR, a propaganda eleitoral de rua em Foz do Iguaçu e nas outras três cidades paranaenses com eleições suplementares marcadas para 2 de abril (Nova Laranjeiras, Qua-

tiguá e Pirai do Sul) estará liberada já a partir de terça-feira (21) e se estenderá até a véspera do pleito. Já o horário eleitoral gratuito no rádio e na televisão e os debates vão se desenrolar de 27 deste mês a 31 de março.



Chico Brasileiro



Phelipe Mansur



Sidnei Prestes



Tenente-coronel Jahnke

TÚLIO BANDEIRA

O advogado Túlio Bandeira, um dos candidatos derrotados na disputa de 2 de outubro e que pretendia concorrer novamente à Prefeitura de Foz, ficou fora da nova disputa por ter sido preso no dia 11 de janeiro após ser denunciado como um dos implicados no escândalo desvendado pela Operação Pecúlio. Na sexta-feira ele obteve decisão cautelar favorável do STJ (Superior Tribunal de Justiça) para deixar a prisão, mas a princípio está com os direitos políticos cassados.

Alep vai extinguir 50 cargos comissionados

Curitiba - A Assembleia Legislativa do Paraná vai extinguir 50 cargos em comissão de seu quadro próprio, medida que deverá representar uma economia anual de R\$ 614 mil. O enxugamento está previsto em projeto da mesa diretiva que começará a ser votado pelos deputados na sessão plenária desta segunda-feira.

Ao recompor a distribuição de cargos no Legislativo, o texto define que a estrutura administrativa passará a contar

com 10 cargos de simbologia G3, 100 cargos de simbologia G4, 90 cargos de simbologia G5 e 30 cargos de simbologia G6.

Já em relação às Comissões Permanentes, Blocos Temáticos, Corregedoria e Comissões Parlamentares de Inquérito haverá um aumento de 70 cargos, passando dos 100 atuais para 170, assim configurados: 50 cargos de simbologia G2; 50 cargos de simbologia G3 e 70 cargos de simbologia G5.

A justificativa do projeto diz

que “tendo em vista a necessidade de adequação de simbologia dos cargos de provimento em comissão da administração do Poder Legislativo Estadual, entendeu-se oportuno e necessário o remanejamento de cargos para o setor técnico da Assembleia Legislativa, composto por 25 comissões permanentes, três blocos temáticos, Corregedoria e Comissões Parlamentares de Inquérito que venham a ser instaladas”.



INCUBATÓRIO REALEZA/PR

DIP FRANGOS



FRIGORÍFICO CAPANEMA/PR

Reaberta a disputa pelo Ministério da Justiça

A decisão do ex-ministro do STF Carlos Velloso (foto) de recusar o convite do presidente Michel Temer para substituir Alexandre Moraes reabriu a disputa pelo cargo de Ministério da Justiça. De olho na vaga, o insaciável PMDB já trabalha o deputado mineiro Rodrigo Pacheco. Mas este tem concorrência de peso como o ex-procurador geral da República José Bonifácio de Andrada. Um terceiro grupo defende o nome do ex-ministro do STJ Cesar Asfor da Rocha.



ARQUIVO

coluna Esplanada

POR LEANDRO MAZZINI Twitter @colunaesplanada



Os "puros"

A ideia do ex-governador gaúcho Tarso Genro de lançar um partido com os 'puros' do PT tem ganhado força com a ponte para pular etapas. Como ficou claro para ele que seu grupo político quer disputar eleições em 2018, vislumbra ajudar a deputada Luiza Erundina (PSOL, ex-petista) a concretizar o Partido Raiz, já registrado e em avançada coleta de assinaturas pelo País.

Desafio cruel

Há duas listas no Planalto: os nomes (políticos) que querem o Ministério da Justiça e são rejeitados por Michel Temer. E os que o presidente quer, mas dele desdenham.

Vida nova, mas...

Desafio no orçamento do Ministério da Justiça: o Programa de Proteção a Testemunhas tem casas em três capitais. Muitos querem denunciar, mas não topam a mudança.

Olho nele

Há um esforço discreto no Governo para tirar do cargo o presidente do conselho da Data

prev, Francisco Monteiro, o Chico Picadinho, por ser ligado ao PT.

Lobby

O presidente da Câmara, Rodrigo Maia, ordenou reforço da segurança e rigor na averiguação de visitantes em dias de sessões da comissão especial da proposta de reforma da Previdência. Mas, por ora, só valeu para o povo: as reuniões estão repletas de representantes de empresas de previdência privada.

Operação Previdência

Maia pediu ao governador Rodrigo Rollemberg reforço da segurança na Esplanada no

dia 16 de março, data da apresentação do parecer do relator da reforma, Arthur Maia (PPS-BA). Centrais sindicais se movimentam para lutar o gramado do Congresso.

Terceirização a jato

Os empresários que defendem a regulamentação da terceirização, já aprovada no Senado, reuniram-se com o presidente do Congresso, Eunício Oliveira, para pedir um apoio na tramitação na Câmara: que o projeto passe em decisão terminativa na CCJ.

Sem cadastro

A ideia do ministro da Fazenda, Henrique Meirelles, de atrair estrangeiros para compra de terras extensas no Brasil esbarra num déficit administrativo de décadas: a AGU não tem o cadastro até hoje de quem são os estrangeiros que já compraram terras aqui.

Anjos e...

De Carlos Velloso, que recusou o cargo de ministro da Justiça: "Os juizes são homens, não são anjos". Em 2004, no TSE, foi relator do processo contra o então governador do DF, Joaquim Ro-

riz. Votou contra a cassação do ex-senador.

Saci do Maggi

Torcedor do Internacional gaúcho, que caiu para a 2ª divisão, o ministro da Agricultura, Blairo Maggi, tem uma estateta de um saci (símbolo do torcedor) na mesa. De raiva, vira a imagem de costas para ele. Mas a faxineira insiste em colocá-lo na posição frontal

Prévia da guerra

Do senador Lindbergh Farias (PT-RJ), que circulou efusivo pelo Senado, com resultado da pesquisa CNT que apontou queda da popularidade do presidente Temer e a liderança de Lula da

Silva: "Vamos voltar! É o Lula que teremos em 2018".

Apadrinhar

O projeto Apadrinhar, criado no Rio em 2014, vai lançar campanha para apoio da população a crianças. O Apadrinhar já atende 200 em 14 instituições. A maioria dos atendidos tem mais de sete anos de idade, fase em que a chance de adoção é muito remota.

Contra o tempo

As legendas correm contra o tempo para criar campanhas de mídia que incentivem a filiação de mulheres. O TSE cassou o horário de TV de nove partidos.

Ponto Final

"Às vezes até se pensa, com ironia, que o documento que o trabalhador brasileiro usará para requerer o benefício da aposentadoria será o atestado de óbito. Precisamos pensar de forma urgente o que fazer, já que o Congresso quer rasgar a *nossa Carta Magna*."

Do conselheiro da OAB Everaldo Patriota (AL), presidente da Comissão Nacional de Direitos Humanos da entidade.

Com Luana Lopes, Equipe de DF e SP

www.colunaesplanada.com.br - contato@colunaesplanada.com.br - Caixa Postal 1980 - CEP 70254-970 - Brasília DF

IPVA 2017

2ª parcela

Vencimentos entre
20 e 24
de fevereiro

Pague em dia a 2ª parcela do IPVA 2017.

Contribua com o desenvolvimento do nosso Estado. Pague seu IPVA em dia. 50% do que você paga vai para o seu município, os outros 50% vão prioritariamente para educação, saúde e segurança. Além disso, você evita multa e juros.





VESTIBULAR - AGENDADO -



Ainda dá tempo de entrar em alguns cursos do Centro Universitário FAG e da Faculdade Dom Bosco. O teste seletivo pode ser feito das 8h às 11h30 e das 13h30 às 20h na sala do Vestibular Agendado, que fica no segundo andar do prédio da Reitoria.

Se você já possui graduação ou aprovação de nota no ENEM está dispensado do teste de seleção. Aproveite!

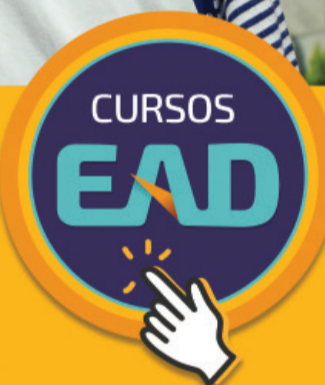

Mensalidade
a partir de

R\$ **239**

Agende Ligue (45) **3321-3900**
a prova: ou acesse **www.fag.edu.br**



**CENTRO
UNIVERSITÁRIO**

CAMPUS FAG

Av. das Torres, 500 // Bairro FAG
Cascavel // Paraná // Brasil
Fone (45) 3321-3900
www.fag.edu.br

Nota Paraná já devolveu R\$ 400 milhões

O Governo do Paraná já distribuiu R\$ 400 milhões em créditos e prêmios em sorteios aos participantes do programa de cidadania fiscal Nota Paraná desde a sua criação, em agosto de 2015. O valor foi creditado no período de um ano e meio a consumidores que pediram CPF em notas de compra no varejo e a instituições sem fins lucrativos que receberam doações de documentos fiscais. E as instituições sem fins lucrativos que se cadastraram no programa já receberam R\$ 12,7 milhões em doações.

Conab volta a leiloar estoque de trigo

A Conab realiza na próxima sexta-feira mais dois leilões de incentivo ao escoamento do trigo produzido na região Sul. A continuidade das operações foi assegurada por meio da portaria interministerial publicada sexta-feira no Diário Oficial da União e que amplia de R\$ 150 milhões para R\$ 250 milhões os recursos para a sustentação dos preços dos produtos agropecuários.

Prevenção

Bolsa Família vai distribuir repelente a mulheres grávidas

Brasília - A partir de março, mais de 484 mil gestantes beneficiárias do Bolsa Família receberão repelentes para reduzir os índices de doenças relacionadas ao mosquito *Aedes aegypti*, como zika, dengue e febre chikungunya.

O Ministério do Desenvolvimento Social e Agrário distribuirá 15,9 milhões de frascos divididos em sete lotes. O último lote será distribuído em dezembro. Nesta primeira etapa, serão entregues quase um milhão de unidades e as prefeituras ficarão responsáveis por es-

colher a melhor forma de distribuição.

“Os prefeitos conhecem como ninguém a realidade local e a estrutura de cada unidade. Por isso, eles têm autonomia para definir a melhor forma de entregar o produto às gestantes”, explica o secre-

tário executivo do ministério, Alberto Beltrame.

Segundo ele, a proteção das mulheres grávidas beneficiárias do Bolsa Família é prioridade para o governo federal. “O combate ao mosquito é uma tarefa permanente da sociedade brasileira. Essa ação

MICROCEFALIA

Em 2015 e 2016 foram notificados 10,2 mil casos de crianças nascidas com alterações no crescimento e desenvolvimento relacionadas à infecção do zika vírus no Brasil, desses, 2,2 mil confirmados. Nesse período foram concedidos 1,9 mil benefícios de prestação continuada para pessoas com microcefalia.

é mais uma ferramenta nesse conjunto de medidas que precisam ser tomadas, ajudando essas mulheres, especialmente as mais pobres, na prevenção do zika”, afirmou.

SENTENÇA | Transexual ganha direito a depilação na rede pública

Com base em pareceres médicos, um transexual garantiu na Justiça o direito de realizar depilação a laser de pelos da face na rede pública de saúde. Ao entrar com a ação, o transexual se preparava para a cirurgia de mudança de sexo. Relatores de um psiquiatra e uma dermatologista atestaram que ele possuía condição similar ao hirsutismo, caracterizado pelo nascimento de pelos em excesso no rosto de mulheres. De baixa renda, o paciente teve negado o atendimento pelo SUS, mas recorreu e agora será atendido.



Repasses do salário-educação são majorados

Brasília - O Ministério da Educação aumentou em 7% o volume de recursos repassados pelo salário-educação para municípios, estados e Distrito Federal em relação a 2016. No ano passado, o repasse foi R\$ 11,71 bilhões; neste ano, chegará a R\$ 12,53 bilhões.

O salário-educação é uma contribuição social recolhida de todas as empresas e entidades vinculadas ao Regime Geral da Previdência Social. Do valor arrecadado, 90% vão para a cota estadual/municipal (2/3) e para a cota federal (1/3) e 10% são usados em programas e ações voltados à educação básica.

A distribuição é feita com base no número de matrículas no ensino básico. A cota correspondente aos estados e municípios é depositada mensalmente nas contas das secretarias de educação e a cota federal é administrada pelo FNDE para reforçar o financiamento da educação básica.

CARTÓRIO ESTEVES SANTOS
1º Registro Civil
4º Tabelionato de notas

Marina Esteves Santos – Titular
Jefferson Esteves Santos – Escr. Autorizado
Nascimento, casamento, óbito, autenticação, rec. de firma, procuração, escritura, separação e divórcio consensual, inventário e partilha de bens.

EDITAL DE PROCLAMAS
Faço saber que pretendem casar-se e apresentaram os documentos exigidos pelo artigo 1.525, Incisos I, II, III, IV e V do código Civil Brasileiro, os contraentes:

1. EDERSON OSCAR PIRES DA SILVA E PATRICIA GABRIELA LOMAQUIZ BRITZ	OLIVEIRA ARCHANJO
2. RICARDO FERRARI MOREIRA E FÁBIO BOCALON WEISS	12. VALMIR JUNIOR KOPROCHINSKI E ALINE FERNANDA SOARES
3. ALAN DOGLAS DA SILVA OST E SINARA ELOYZA BELTRAMI	13. FÁBIO JUNIOR DA SILVA E RENATA CRISTINA MACIEL
4. MAURICIO SCALSAWARA E KATIA ROSSO DUTRA	14. ADENILSON ALVES DA SILVA E DATÉLE VIUDES BATISTA
5. MARCIANO BISPO DOS SANTOS E MIRIAN FERREIRA DE SOUZA	15. EMANUEL ANTONIAK SANTOS E EDUARDA THOMAZI BIONI
6. CLOVIS LUCIANO LIRA E JENNIFER FERNANDA ARCENO DA COSTA	16. ALEXANDRE KOLLING E DEBORA LEVANDOSKI
7. MARCUS VINÍCIUS RUIZ E CRYSLÉN ARIANE RENGEL	17. LINDOMAR JOSE FONTANELLA E FLAVIA FERREIRA DE ARAUJO
8. JAYMES KELER DA SILVA GAMA E FLORESVALDA SOUZA DA SILVA	18. JOAQUIM DIAS DE CARVALHO E CLEONICE MARIA NUNES
9. JOSÉ DE DEUS PORFÍRIO E ORADLIA CORREIA DE SOUZA	19. THIAGO CAIRUS E CAMILA MAYARA NAKANO
10. RODRIGO ELIAS DARIO E VIVIAN DE OLIVEIRA ARCHANJO	20. JOSÉ RAMALHO PEREIRA DAS SILVA E ELAINY SILVA DOS SANTOS
11. VANDERLEI MENGUES DA SILVA E VANUSA DE	21. FERNANDO LUIZ GUSTAVO MITTMANN E ALESSANDRA ROSA DA SILVEIRA

Cascavel, 19 de fevereiro de 2017
Se alguém souber de algum impedimento, oponha-o na forma da lei no prazo de quinze dias.
O referido é verdade e dou fé.
Marina Esteves Santos
Titular
www.cartorioestevessantos.com.br
Rua São Paulo, 659. F: (45) 3223-4095/ 3037-7444

Você e o Jornal de Fato: a integração perfeita!

Paraná
Jornal de Fato
www.oparana.com.br

twitter.com/o_parana
facebook.com/JornalOParana
siteoparana@oparana.com.br

INDICADORES ECONÔMICOS

DÓLAR 17/02				
	% dia	compra	venda	% mês
COMERCIAL	+0,3%	3,0920	3,0930	-1,8%
PTAX (BC)	+1,4%	3,0944	3,0950	-1,0%
PARALELO	+0,6%	3,0300	3,2600	-1,5%
TURISMO	+0,6%	3,0300	3,2400	-1,5%
EURO	+1,3%	3,2940	3,2959	-2,4%

US\$ 1 É IGUAL A:			MOEDAS X REAL		
lêne	112,84	lêne	R\$ 0,0274		
Libra est.	0,8048	Libra est.	R\$ 3,85		
Euro	0,9391	Peso arg.	R\$ 0,20		
Peso arg.	15,54	R\$1:	1.860,81 guaranis		

POUPANÇA - TR				
Período/ depósitos...	Poup. antiga	Poup. nova	TR	
	até 3/5/12	part. 4/5/12		
15/1 a 15/2	0,6640	0,6640	0,1632	
16/1 a 16/2	0,6939	0,6939	0,1929	
17/1 a 17/2	0,6825	0,6825	0,1816	
18/1 a 18/2	0,6899	0,6899	0,1890	
19/1 a 19/2	0,6525	0,6525	0,1517	

BOVESPA 17/02				
IBOVESPA:	-0,10%	67.748 pontos		
Ações	%	R\$		
Petrobrás PN	-1,58%	15,61		
Vale PNA	+1,26%	32,25		
Bradesco PN	-0,21%	32,91		
Smiles ON	+4,61%	61,98		
Rumo Log ON	+3,98%	9,15		
Estacio Part. ON	+5,72%	15,70		

ÍNDICES DE INFLAÇÃO				
Índice em %	DEZ	JAN	ano	12m
IPCA (IBGE)	0,30	0,38	0,38	5,35
IGP-M (FGV)	0,54	0,64	0,64	6,65
IGP-DI (FGV)	0,83	0,43	0,43	6,02

REAJUSTE DE ALUGUÉIS				
Índice	DEZ	JAN	FEV	
IGP-M (FGV)	1,0712	1,0717	1,0665	
IGP-DI (FGV)	1,0677	1,0718	1,0602	

* Correção anual. Multiplique valor pelo índice
SELIC ANUAL: 13,00% | TJLP: 7,50%/ano

TABELA DO IR				
BASE (R\$)	Aliq. %	deduzir		
Até 1.903,98	-	-		
De 1.903,99 até 2.826,65	7,5	142,80		
De 2.826,66 até 3.751,05	15	354,80		
De 3.751,06 até 4.664,68	22,5	636,13		
Acima de 4.664,68	27,5	869,36		

Dedução p/ dependente: R\$ 189,59; IR 2016: Para pgtos em atraso em DEZ/16 Selic de 8,80% + multa.

SAL. MÍNIMO PR (maio/2016 a abril/2017)				
I	II	III	IV	
R\$ 1.148,40	R\$ 1.190,20	R\$ 1.234,20	R\$ 1.326,60	

*II R\$ 1.190,20 IV R\$ 1.326,60 Em reais. *Faixa II: empregados domésticos.

OUTROS INDICADORES				
TJLP (%)	DEZ	JAN	FEV	
7,50	7,50	7,50	7,50	

CUSTO DA CONSTRUÇÃO (CUB)				
R\$/m2	DEZ	JAN	%m	%ano
Paraná	1.381,88	1.384,05	0,16	0,16
Norte	1.386,69	1.389,54	0,21	0,21
Oeste	1.405,57	1.407,56	0,14	0,14

MERC. RURAL

PREVIDÊNCIA COMP. JANEIRO				
Empresário/empregador				
Contribui com 11% sobre pró-labore, entre R\$ 937,00 (R\$ 103,07) e R\$ 5.531,31 (R\$ 608,45), através de GPS.				
Autônomo				
1) Quem só recebe de p. físicas: recolhe 20% entre R\$ 937,00 (R\$ 187,40) a R\$ 5.531,31 (R\$ 1.106,26). 2) Recebe de p. jurídicas: a empresa recolhe 11% sobre o máximo de R\$ 5.531,31 (R\$ 608,45) e desconto do autônomo. 3) Recebe de jurídicas e físicas: desconto de 11% sobre o que recebe de jurídicas até R\$ 5.531,31 (R\$ 608,45). Se não atingir este teto, recolhe 20%, sobre a diferença até R\$ 5.189,82. 4) Aut. especial: sobre R\$ 937,00, recolhe 5% (donas de casa, Lei 12.470/2011) ou 11% (demais especiais), mas só aposenta por idade.				
Facultativo				
Contribui com 20% sobre valores entre R\$ 937,00 (R\$ 187,40) a R\$ 5.531,31 (R\$ 1.106,27), por carnê.				
Assalariados				
Salários até R\$ 1.659,38 8%				
de R\$ 1.659,39 até R\$ 2.765,66 9%				
de R\$ 2.765,67 até R\$ 5.531,31 11%				
Emp. domésticos Aliq. % R\$ min R\$ máx				
Empregado 8 a 11 74,96 608,45				
Empregador 12 112,44 663,76				
Total 20 a 23 187,40 1.272,21				

Venc.: emp. 20/02, físicas 15/02, domésticos 07/02

PREÇO PRODUTOR (DERAL/SEAB)				
Em 17/02	PR	DIA	30d.	Casc.
SOJA	64,92	-1,0%	-4,3%	64,00
MILHO	25,64	0,1%	-5,0%	25,50
TRIGO	31,96	-0,1%	-4,5%	32,00
BOI GORDO	146,83	0,0%	-1,7%	143,00
FRANGO	2,68	0,0%	0,0%	-

Soja, milho e trigo sc 60kg, boi gordo arroba e frango kg

BOLSA DE CHICAGO				
Em 17/02	CONT.	FECH.	DIA	30d.
SOJA	mar/17	1.032,50	-11,25	-3,4%
FARELO	mar/17	339,60	-2,40	-0,6%
MILHO	mar/17	368,25	-5,25	-0,8%
TRIGO	mar/17	441,00	-6,75	1,7%

Em Pontos. 1 ponto = 1 centavo de dólar/bushel na soja (27,2kg), milho e trigo (25,4kg) e US\$ tonelada curta no farelo (907kg). DIA: variação em pontos

LOTES/ATACADO (AgDOSSIÊ-DINHEIRO)				
Em 17/02	PRAÇA	R\$/sc	SEM	30d.
SOJA	Cascavel	68,00	-0,7%	-6,8%
SOJA	Paranaguá	75,50	0,7%	-5,6%
MILHO	Cascavel	30,00	0,0%	1,0%

FGTS

Caixa abre no sábado para consultas de contas inativas

Saques começam a ser feitos a partir de março, conforme data de nascimento

Cascavel - Três agências da Caixa Econômica Federal permaneceram abertas ontem, das 9h às 15h, para consultas das contas inativas do FGTS (Fundo de Garantia por Tempo de Serviço) conforme a MP (Medi-

da Provisória) 763/2016. Já na primeira hora de atendimento, a unidade da Praça do Migrante recebeu mais de cem pessoas com dúvidas a respeito do benefício. Até o fim do dia, segundo o gerente geral Gilbrair Garda, mais de 500 contribuintes passaram pelo local.

Garda explica que ir até a uma das agências da Caixa não é a única opção para saber se o recurso está disponível. “Os trabalhadores que pediram demissão ou tiveram seus contra-

tos extintos por justa causa até 31/12/2015 podem acessar o site www.caixa.gov.br/contas-inativas ou ligar para o 0800 726 2017 e tirar todas as suas dúvidas”, relata Garda. Durante a consulta, o trabalhador precisa fornecer o número do CPF ou do PIS/Pasep e a data de nascimento.

Nos dias 15, 16 e 17 de fevereiro, as agências abriram uma hora antes para realizar as consultas das contas inativas do FGTS. Conforme Garda, não há

previsão de outros atendimentos fora do horário comercial dos bancos (das 10h às 15h). “Se não veio no sábado, não tem problema. Basta procurar uma agência da Caixa e fazer a consulta normalmente durante a semana”, orienta o gerente.

DATAS PARA SAQUE

Os saques iniciam a partir de 10 de março aos trabalhadores nascidos em janeiro e fevereiro. Para quem nasceu nos meses de março, abril e maio, os recursos serão liberados em 10 de abril. Em 12 de maio, os saques estão disponíveis aos trabalhadores nascidos em junho, julho e agosto; em 16 de junho a quem nasceu em setembro, outubro e novembro, e a partir de 14 de julho aos nascidos em dezembro.

Colégio Santa Maria comemora jubileu de ouro

Cascavel - Comemorar 50 anos de história não é para qualquer instituição de ensino. O Colégio Santa Maria se orgulha de ter firmado suas bases em Cascavel no ano de 1967. Com a ajuda da comunidade, as Irmãs Missionárias Servas do Espírito Santo fundaram a escola e construíram, a partir daí, uma brilhante história de lutas e conquistas. Já são pelo menos três gerações que têm a oportunidade de se formar nessa escola. Por isso, é comum que ocorram reencontros entre ex-alunos e a instituição, sempre tão bem representada por sua equipe, professores, funcionários e pelas irmãs que dirigem o colégio, pautadas no carisma missionário, legado do fundador Santo Arnaldo Janssen e das cofundadoras Bem-aventuradas Madre Maria Helena e Madre Josefa.

Neste dia 19 de fevereiro, data de fundação de um colégio que ao mesmo tempo é tradicional e inovador, a comunidade escolar está em festa, pois ao alcançar seu jubileu de ouro o Colégio Santa Maria comemora expan-



dindo a suas estruturas física e pedagógica. A construção de um novo prédio vem coroar o sucesso dessa caminhada e apresentar a todos pelo esforço empreendido. Nesta semana terão início as comemorações do Jubileu de Ouro do Santa Maria. Uma solenidade de abertura ocorrerá no dia 22 de fevereiro (quarta) no espaço interno do colégio, contando com alguns convidados especiais.

O ano é de comemorações, por isso queremos parabenizar a todos, que dia a dia contri-

buem de alguma forma com esta história, e também aos que passaram por essa instituição ao longo desses 50 anos. Sem seus alunos, sem a dedicação de cada professor e funcionário, tão bem orientados pela equipe pedagógica e pelas irmãs, não seria possível chegar tão longe de maneira tão gratificante. Também destacamos a importância do apoio da comunidade escolar, que atende a cada necessidade do colégio e contribui para seu crescimento desde a sua fundação.



Durante todo o dia de ontem, apenas consultas foram realizadas; saques ocorrem a partir de março

ENTENDA A MP 763/2016

A MP possibilita o saque de conta inativa do FGTS de contrato de trabalho extinto até 31 de dezembro de 2015, sem que seja observada a exigência de o trabalhador estar três anos ininterruptos fora do regime do FGTS e autoriza a distribuição de parte do lucro do fundo aos trabalhadores, de maneira a destinar 50% do resultado alcançado pelo FGTS em cada exercício às contas vinculadas.

Horário de verão encerra em dez estados brasileiros

Cascavel - Acabou ontem, à meia-noite, o horário de verão. Os relógios de dez estados das regiões Sul, Sudeste, Centro-Oeste e o Distrito Federal, foram atrasados em uma hora. Em todos os anos a sua adoção ocorre sempre no terceiro domingo de outubro para aproveitar, mais ao fim do ano, o período dos solstícios de verão, em que os dias são maiores do que as noites.

O horário de verão tem por objetivo economizar. Conforme a Copel (Companhia Paranaense de Energia), o consumo de energia em horários de pico reduziu 4,5% em média, especialmente nos fins de tarde, com a retirada de 200 MW (megawatts) de potência do sistema elétrico.

A mudança de horário é adotada no Brasil desde 1931. A previsão do governo é para

que neste ano haja uma economia de R\$ 147,5 milhões, por conta da redução do uso de energia de termelétricas.

ONDE TEM

Os estados que adotam a medida são: Paraná, São Paulo, Rio de Janeiro, Espírito Santo, Minas Gerais, Rio Grande do Sul, Santa Catarina, Goiás, Mato Grosso, Mato Grosso do Sul e o Distrito Federal. Outros 16 estados das regiões Norte e Nordeste não aderem ao horário de verão porque ficam mais próximos da Linha do Equador, onde os dias e as noites têm a mesma duração ao longo do ano. Nestes casos, adiantar os relógios em uma hora traria uma economia pouco significativa.

Rodada de negócios

A primeira edição do projeto Rodada de Negócios de 2017 será realizada no dia 15 de março, a partir das 18h45, na associação comercial de Cascavel. Vinte e cinco empresários poderão se inscrever e participar de evento com metodologia única. Por meio da estrutura que dá suporte à Rodada de Negócios, o inscrito informa sobre sua empresa e projetos a outros 24 empresários. Assim, os 25 trocam e multiplicam informações e podem, segundo as áreas afins, virar parceiros e fazer negócios. Mais informações pelo telefone 3321-1440.



VIAJE COM A NORDESTE PARA:
SÃO PAULO - CAMPINAS - RIO DE JANEIRO
FLORIANÓPOLIS - JOINVILLE - BAL. CAMBORIÚ

COMPRE SUA PASSAGEM E PAGUE EM ATÉ 10X SEM JUROS
COM SEU CARTÃO VISA OU MASTER

LIGUE: (45)3226-5231

[CONSULTE OUTROS DESTINOS: 0800 44 2222]

acesse: www.expnordeste.com.br

Curso gratuito

O Senac Cascavel está com as inscrições abertas para o curso Organizador de eventos. Os interessados em trabalhar na área de eventos sociais, esportivos, culturais e empresariais podem se inscrever gratuitamente à capacitação que vai preparar os participantes proporcionando subsídios necessários ao planejamento e à organização de variados eventos. A qualificação faz parte do programa Senac de Gratuidade. As inscrições estão abertas somente no site www.pr.senac.br e o início das aulas será no dia 6 de março. Mais informações na rua Recife, 2283, ou pelo telefone 45-3392-1200.

Falar em público

Com o tema Aprendendo a falar em público, a Acit de Toledo formou a segunda turma de 2017 do curso de Oratória Básica. A capacitação contou com a participação de 27 pessoas. O treinamento, ministrado pela instrutora Giselle Bruno Grando, trabalhou nas perspectivas comunicação, falando em público e técnicas de introdução, desenvolvimento e finalização de uma apresentação.

Agentes ambientais

Parceria entre a Prefeitura de Foz do Iguaçu e a Itaipu, por meio do programa Cultivando Água Boa, possibilitará a revitalização dos barracões de recicláveis da Cooperativa dos Agentes Ambientais de Foz do Iguaçu. As melhorias já iniciaram e o primeiro espaço a ser atendido é a Vila C.

Microbiologia

Copacol investe R\$ 5 milhões em laboratório

Cafelândia - A excelência e a qualidade dos produtos que chegam ao consumidor dependem de muitos fatores e processos importantes. Por isso, a Copacol investe em modernização, tecnologia e capacitação de seus profissionais, assegurando assim que todos os setores atendam a demanda interna e externa da Cooperativa.

Recentemente, uma nova estrutura com aproximadamente 720 metros quadrados foi construída na sede da empresa, em Cafelândia, e teve um investimento de R\$ 5 milhões. O local já está adaptado com o laboratório de análises microbiológicas de alimentos e água, com equipamentos modernos e que garantem a excelência e precisão dos resultados. Assim, o seu setor administrativo vai atuar na nova estrutura, com dez colaboradores.

A supervisora do laboratório,

Karlize Cristina Smith Dianin, ressalta que nessa primeira fase do projeto, o objetivo é adequar o fluxo de trabalho para atender aos requisitos da norma ISO/IEC 17025, garantindo o reconhecimento de competência do Laboratório por órgão autorizado, necessário para dar continuidade a realização das análises.

“O Laboratório Central atende diversas áreas de todo

o processo produtivo da Cooperativa que necessitam de análises laboratoriais. Desde o alojamento do pintainho até o produto final que chega à mesa do consumidor”, diz Karlize. Além disso, com o consequente crescimento também há uma demanda de análises cada vez maior. Em 2016, foram realizadas mais de 115.484 análises microbiológicas, um aumento de mais 37,43% em cinco anos.



Parte da equipe: investimento garante qualidade e excelência

Tupãssi conclui declarações dos MEIs e ajuda vizinhos

Tupãssi - Apesar de ter prazo até 31 de maio, a Sala do Empreendedor de Tupãssi já fez 100% das 521 declarações anuais do Microempreendedor Individual. O órgão também

atendeu empresários de Assis, Brasilândia, Iracema, Ibema, Inajá e Cruzeiro do Sul.

Entre 2012 e 2016, pequenos empresários de Tupãssi tiveram aumento de faturamento

em 193,20%, saltando de R\$ 4,6 milhões para mais de R\$ 13,3 milhões. Nesse período, os empreendedores contaram com dezenas de benefícios que ajudaram nessa expansão.

São Miguel melhora sua central de abastecimento

Cafelândia - A Secretaria de Saúde de São Miguel do Iguaçu, por intermédio da equipe da Central de Abastecimento Farmacêutico, reorganiza o armazenamento de remédios e dá nova identificação ao setor.

A CAF é responsável por armazenar todos os medicamentos do município em um ambiente climatizado, separados por caixas e armários, respeitando as regras básicas de estocagem,

manuseio, guarda e empilhamento máximo.

A equipe formada por três funcionários controla a distribuição ou remanejamento dos fármacos que, por diminuição de consumo ou mudanças de protocolo, corram o risco de perder a validade. A conferência de entrega de remessas adquiridas por compra ou troca e também, manter o estoque regular sem faltas.

Pesca ao tucunaré em Foz

Foz - A largada do ranking 2017 da tradicional Pesca entre Amigos do Iate Clube Lago de Itaipu será neste domingo em Foz do Iguaçu. Mais de cem pescadores são esperados para a competição de pesca ao tucunaré que tem por objetivo divulgar e incentivar a pesca esportiva e o potencial turístico do reservatório de Itaipu. Até outubro estão programadas seis etapas com participação de sócios do clube e pescadores.

De acordo com o regulamento, cada equipe poderá inscrever três participantes. Serão permitidos somente dois pescadores por embarcação. A substituição do participante da dupla será permitida somente por motivo grave e autorizado pela comissão organizadora. O sistema de pontuação será de um ponto para cada centímetro do peixe, mais 200 pontos por peça capturada e 200 pontos extras se conquistar

o maior peixe em centímetro entre os participantes da etapa.

Em cada etapa haverá o sorteio de um motor elétrico Mercury e diversos brindes. Os pescadores que participarem de cinco das seis etapas concorrerão dia 19 de novembro do sorteio de um motor de 60HPs, lancha e carreta com reboque para barco até seis metros. O regulamento prevê a premiação com troféus para a dupla de pescadores classificadas do 1º ao 10º lugares e para o maior peixe em todas as fases.

O ranking 2017 da Pesca entre Amigos ao Tucunaré do ICLI conta com o patrocínio da Cell Shop, Itaipu, Sport Náutica, Mercury, Mega Bass e Fortcar. Inscrições na secretaria do ICLI, pessoalmente ou nos e-mails: icli@icli.com.br e comunicli@icli.com.br. Mais informações por e-mail ou no telefone (45) 3577-1315.

Ibema abre inscrições a casas populares

Ibema - A administração pública de Ibema e a Cohapar firmam parceria que vai contemplar famílias que têm interesse em sair do aluguel e de conquistar a casa própria. A seleção já ocorre na Ação Social e pode ser feita mediante a apresentação de documentos pessoais e do comprovante de renda do casal ou familiar.

A renda mínima da família deve ser de R\$ 1,8 mil mensais e a máxima, de R\$ 6 mil. As unidades habitacionais vão ser construídas com recursos do FGTS. De acordo com o prefeito Adelar Arrozi (PSDB), os descontos aos beneficiários para fins de redução do valor do financiamento, uma condição oferecida pelo governo federal, variam conforme a renda familiar apresentada.

Os descontos vão de R\$ 10 mil a R\$ 25 mil por contrato. Arrozi faz um cálculo aproximado do valor da mensalidade para a fa-

mília que apresentar renda de R\$ 1,8 mil. “Deverá ficar na casa dos R\$ 400 mensais”, segundo o prefeito. A meta dele é conseguir, em um primeiro momento, construir dois condomínios com 16 moradias cada. “Por isso, gostaríamos de que pelo menos 32 pessoas inscritas atendessem a todos os critérios dos parceiros”, conforme Adelar Arrozi. Entre eles está a Caixa Econômica Federal.

O prefeito considera a casa própria como a verdadeira assistência social. Investir no setor da habitação popular traz importantes impactos à comunidade. “Ter acesso à casa própria é um grande sonho de qualquer família. Por isso, meu governo vai fazer o máximo que puder para que o maior número possível de famílias consiga mudar para uma casa de alvenaria bonita, segura e confortável”, diz Adelar Arrozi

CLIMATIZADORES

TOP 160

TOP 400

TOP 60

- CONFORTO TÉRMICO
- BAIXO CONSUMO DE ENERGIA
- MELHORA A UMIDADE DO AR
- MELHOR CUSTO X BENEFÍCIO

Linha Industrial, Comercial e Residencial. Consulte nossa fábrica.

Telefone | Fax: (45) 3219-6899
topclima@topclima.com.br
topclima.com.br

Rodovia BR 277 - Km 589, 15255 | Cascavel - PR

U N I V E R S I D A D E P A R A N A E N S E

VESTIBULAR UNIPAR 2017

MÓDULO II

SOMOS O CAMINHO



www.unipar.br



Bolsa Família

Número de beneficiários recua em 18% na região

Em um ano, queda é de 7.522 famílias cadastradas no programa do governo federal

Cascavel - O número de famílias beneficiárias do Bolsa Família teve queda de 18% em um ano na região. De acordo com a base de dados do Ministério do Desenvolvimento Social e Agrário, em 2015 eram 42.282 cadastrados como dependentes e já no ano passado o total passou a 34.760.

O programa federal foi criado para auxiliar pessoas em situação de extrema pobreza. A gestão dos dependentes do Bolsa Família ocorre por meio das secretarias de Assistência Social de cada município, que ficam responsáveis pelo cadastro e comprovação de informações para que o repasse do benefício seja concedido. O benefício mínimo pago é de R\$ 39, mas o valor tem acréscimo de acordo com as condições de cada família.

A justificava principal para o cenário apresentado, conforme o diretor-presidente do Iparades (Instituto Paranaense

de Desenvolvimento Econômico e Social), Julio Suzuki, é a redução de famílias em situações de pobreza. “A redução dos benefícios ocorre simultaneamente a um processo de crescimento da renda dos mais pobres, apesar da crise. Percebemos que 1/4 dessa população vem registrando ganhos de rendimentos superiores a média nacional”, explica Julio.

Essa mudança é vista de forma positiva pelo instituto paranaense. “Nos faz acreditar que há um processo de obter renda, além dos programas, sobretudo, pelo próprio trabalho das famí-

lias”, cita Julio Suzuki. O diretor-presidente destaca que os dados apresentados no Oeste do Paraná, refletem os bons resultados econômicos da região.

“O cenário é positivo por conta da estrutura produtiva e empreendedora da região e do agrogócio que é um segmento fora da curva da crise. Esperamos que a diminuição se mantenha e as políticas de desenvolvimento econômico e social presumem essa independência”, afirma o presidente do Iparades. Os cadastramentos para combater fraudes também ajustam o número de beneficiários.



Benefício é concedido de acordo com as condições de cada família

Foz é a que mais tem cadastros

Foz - Na região Oeste, a cidade com maior número de famílias atendidas pela iniciativa federal é Foz do Iguaçu, que apesar disso, registrou uma queda de 13% no total de famílias atendidas. Em 2015, o cadastro incluía 12.433 nomes e conforme dados de 2016 o total chegou a 10.817. Cascavel tinha 6.582 cadastrados no Bolsa Família em 2015 e no passado caiu para 4.275 o total, o que corresponde a

uma queda de 35% em famílias beneficiárias.

Apesar da diminuição de repasses do benefício, há exemplos ainda de famílias que dependem exclusivamente do Bolsa Família para se manter. A de Lucineide Fonseca Viana é apenas uma delas. Moradora do bairro Cascavel Velho, ela vive com o esposo em uma casa simples e enfrenta dificuldades pela falta de emprego. “Ele está desempregado há oito meses e eu

não posso mais trabalhar, pois fiz cirurgia e tenho limitações”, lamenta Lucineide.

Por mês, a renda da família tem se resumido em R\$ 180. “É o que consigo por ter dois filhos. Antes recebia um pouco mais, mas perdi dois filhos e o benefício reduziu”, comenta a dona de casa.

Com os recursos limitados, até mesmo para a compra de alimentos, a família recebe doações e conta com ajuda da população.

EM DEZ ANOS

O Paraná tinha 370,8 mil famílias dependentes do programa em 2016. O volume é 20,5% menor do que o registrado em 2010 (466,6 mil). O Estado foi o que mais reduziu o número de beneficiários do Bolsa Família no período. Em segundo lugar ficou Rondônia, com diminuição de 18% (114,1 mil para 93,5 mil famílias). No Rio Grande do Sul, o número caiu 16,4% (456,8 mil para 379,2 mil). Em todo o País, no entanto, o programa federal, criado para auxiliar pessoas em situação de extrema pobreza, ampliou o número de usuários em 6%, de 12,8 milhões para 13,7 milhões de famílias.

ÍNDICE DE POBREZA

O estado do Paraná conseguiu diminuir a pobreza em 15% entre 2009 e 2015, de acordo com a PNAD (Pesquisa Nacional por Amostra de Domicílios) do IBGE. O número de pessoas que moram em domicílios cuja renda mensal per capita é de até meio salário mínimo – um dos critérios para medir a pobreza – caiu de 2,1 milhões para 1,5 milhão no Estado. Foi a maior queda entre os estados do Sul e quase cinco vezes a registrada no Brasil no mesmo período. Entre 2009 e 2015, o número de pessoas que ganhava até meio salário mínimo no Brasil caiu 3,3%, de 58,2 milhões para 56,3 milhões.

Panorama regional

regional@oparana.com.br

Solicitações

O presidente da Acisa, Edson Kehl, entregou ao prefeito Airtton Copatti, ofício com reivindicações relativas à segurança pública de Santa Helena. O documento foi formulado a partir de sugestões extraídas de recente encontro de setores organizados locais. O texto informa que o aumento de ocorrências, principalmente de roubos e furtos, provocou reação quanto às estratégias com vistas à manutenção da segurança. O ofício foi encaminhado também ao governo estadual.

Ações

Entre as ações sugeridas no documento entregue a Copatti estão criação, impressão e distribuição de cartilha informativa para alunos, empresários e moradores em geral. Ela informa o papel das polícias, do Poder Judiciário, das entidades públicas e dos governos para com a segurança pública e orientando a quem recorrer em caso de necessidade. Outra ação é a sensibilização para a implantação de grupos de famílias vigilantes ou “vizinho vigilante”.

Em risco

O mandato do vereador mais votado nas eleições de outubro, em Quedas do Iguaçu, está em risco. Claudetei Torrente de Lima, do PT, tomou posse, mas está preso. Ele é acusado de participar de um esquema criminoso ligado ao MST e que trouxe inúmeros prejuízos à comunidade de Quedas. Se ele não resolver suas pendências com a Justiça até maio, poderá ter o mandato cassado.

Alvará

Comerciantes têm até o dia 28 para recolher o alvará de 2017 em Assis Chateaubriand. Já a partir de 1º de março, quem estiver em débito com a prefeitura terá que pagar, além de multa, taxa prevista no Código Tributário do município. O pagamento deve ser feito no Departamento de Tributação, na prefeitura.

R\$ 4 bilhões

Surpreende um número que acaba de ser divulgado pela Sanepar, uma das maiores companhias de saneamento do Brasil. Em seis anos, os investimentos em obras e benfeitorias no sistema chegou a R\$ 6 bilhões no Paraná.

Feira

Com o objetivo de fomentar o giro de estoque das lojas participantes e oferecer à população a oportunidade de adquirir produtos de variados setores por preços mais baixos, a Feira Ponta de Estoque chega a mais uma edição. O evento, realizado pelo Núcleo e Conselho da Mulher Empresária, em parceria com a Associação Pública e Empresarial de Marechal Cândido Rondon, acontece no domingo, dia 12 de março, das 8h às 17h, no Centro de Eventos Werner Wanderer.

SPC

Para conscientizar empresários e crediários sobre a importância do sistema de informações com o maior banco de dados da América Latina sobre pessoas físicas e jurídicas, a Associação Comercial e Empresarial de Toledo, por meio do setor de SPC, realizou mais uma edição de treinamento a lojistas. O evento repassou informações que permitem melhorar a proteção das empresas e dos serviços do crediário.

Nascentes

Toledo desenvolve ações para a proteção de nascentes no interior. Na sexta-feira, o trabalho chegou à propriedade do agricultor Evenildo Grando. A ação, que merece aplausos da comunidade, é coordenada pela Secretaria do Meio Ambiente.

Reviver

O primeiro encontro do calendário de 2017 do Projeto Reviver será às 8h de terça-feira em Serranópolis do Iguaçu. Ele é desenvolvido pela Secretaria de Assistência Social. As atividades são desenvolvidas nas praças dos dois bairros e qualquer pessoa pode participar. Nas terças e quintas são realizadas ações no bairro Flor da Serra e nas quartas e sextas em Jardinópolis.

Biolare abre vaga

Cooperativa de Trabalho e Assistência Técnica do Paraná abre vaga para processo seletivo a profissionais interessados em atuar na área de ciências agrárias e plantas medicinais em municípios da região Oeste do Paraná e Mato Grosso do Sul. A vaga é para engenheiro agrônomo, tecnólogo e agroecologia ou técnico agrícola. As entrevistas serão realizadas na sede da Biolabore na Rodovia PR-488, Linha Novo Paraíso, ao lado do Centro Avançado de Pesquisas, em Santa Helena, a partir das 9h do dia 24 de fevereiro. Os candidatos devem ter experiência de no mínimo seis meses em assistência técnica e extensão rural, conhecimentos em agroecologia ou agricultura orgânica, PPA e Pnae e ter veículo próprio. Outras informações podem ser conseguidas pelo telefone (45) 3268-3258.



MBA  **FGV**

REFERÊNCIA PARA SUA VIDA.

MBA FGV-UNIVEL

- MBA EM GESTÃO COMERCIAL
- LL. M. EM DIREITO EMPRESARIAL
- MBA EM GERENCIAMENTO DE PROJETOS
- MBA EM GESTÃO EMPRESARIAL
- MBA EM GESTÃO FINANCEIRA,
CONTROLADORIA E AUDITORIA



CONVENIADA

INFORMAÇÕES E INSCRIÇÕES

(45) 3036-3600 / 3036-3668

www.univel.br



FÁBIODONEGA

Incêndio

O proprietário de um Monza, revoltado com os elevados custos de manutenção do seu veículo, ateou fogo no carro na madrugada de ontem no bairro Consolata em Cascavel. Segundo o homem, ele comprou o Monza por R\$ 3 mil e precisaria desembolsar mais R\$ 4 mil para deixá-lo em condições legais e seguras para uso.

Pouso de emergência

O piloto de um avião de pequeno porte precisou fazer um pouso de emergência na BR-467, na Lapa, Região Metropolitana de Curitiba, na manhã de ontem. Segundo testemunhas, o avião teria sofrido uma pane. O piloto saiu ileso do acidente e a pista não precisou ser interditada.

Sangue no asfalto**Dez morrem em acidentes nas estradas do Paraná****Em apenas uma colisão, seis pessoas faleceram na BR-153, em General Carneiro**

General Carneiro - Pelo menos dez pessoas morreram entre a noite de sexta-feira e a manhã de ontem em acidentes nas rodovias do Paraná. O mais grave aconteceu na BR-153, em General Carneiro, no Sudoeste do Estado e vitimou seis pessoas, entre elas três crianças.

De acordo com informações da PRF (Polícia Rodoviária Federal), o motorista de um Gol, com placas de Xaxim (SC), perdeu o controle da direção e bateu em uma carreta, com placas de Getúlio Vargas (RS). Com o impacto da colisão, o Gol ficou preso embaixo do caminhão.

As seis pessoas que estavam no Gol morreram na hora. Elas foram identificadas preliminarmente como Sandro Miguel de Oliveira, de 27 anos, Eliana de Oliveira, de 30, a sogra do motorista de 53, e os três filhos do casal, uma menina de 12 anos e dois meninos de cinco e um ano.

Já na BR-277 outro acidente envolvendo duas carretas e um Gol deixou uma pessoa morta na sexta-feira. De acordo com a PRF, o motorista de uma carreta carregada com soja perdeu o controle da direção por conta da falta de freios, invadiu a pista contrária e bateu de frente com outro caminhão com placas de Toledo, carregado em Nova Laranjeiras.

Com o impacto, o condutor de um Gol, que seguia atrás, não conseguiu desviar e bateu nos caminhões. O motorista do caminhão de Toledo morreu na hora e o corpo foi encaminhado ao IML de Cascavel. Outras três pessoas ficaram feridas. Elas foram identificadas como Osmar Pedro Bado, 44 anos, que dirigia o caminhão carregado de soja e os dois ocupantes do Gol, Anderson Manuel Monteiro, de 30 anos, e Abimael Pereira da

Silva, de 24.

Outras duas pessoas morreram em um acidente na noite de sexta-feira na BR-376, em Tibagi, nos Campos Gerais. A colisão envolveu três caminhões e um furgão. Segundo informações da PRF, a batida aconteceu quando dois veículos colidiram frontalmente em uma

ultrapassagem irregular.

Elas foram identificadas como Eden Luiz Almeida, de 47 anos, que conduzia uma carreta de Paranaguá, e Osvaldo Passarela, de 46 anos, motorista de um caminhão de Marialva. Os outros dois veículos, que seguiam atrás do caminhão conduzido por Eden, não conseguiram frear e acabaram se envolvendo na batida. Chovia forte no momento do acidente.



DIVULGAÇÃO

ram frear e acabaram se envolvendo na batida. Chovia forte no momento do acidente.

Motorista do Gol perdeu o controle da direção e colidiu frontalmente com um caminhão

EXPLOÇÃO

Dois caminhões, um ônibus e mais uma caminhonete S10 se envolveram em um grave acidente na manhã de ontem na BR-376 em Mauá da Serra. De acordo com a empresa que administra a rodovia, um dos caminhões estava carregado com combustível, fator que ocasionou a explosão. O motorista do veículo morreu na hora e até o fechamento desta edição não havia a identificação do homem. Duas pessoas que estavam na caminhonete e outras duas que estavam no ônibus ficaram gravemente feridas e foram encaminhadas ao Hospital da Providência, em Apucarana.

CASCADEL | Veículos batem em cruzamento

Dois veículos se envolveram em um grave acidente na madrugada de ontem na região central de Cascavel. De acordo com testemunhas, a motorista de um Sandero seguia pela rua Pio XII quando bateu na lateral frontal de um Chevrolet Cruze, que trafegava pela avenida Brasil. O local é sinalizado por semáforos, o que indica que um dos condutores furou o sinal vermelho. A motorista do Sandero, Luana Elisa Wolschick, de 22 anos, precisou de atendimento médico e foi encaminhada pelo Siate (Serviço Integrado de Atendimento ao Trauma e Emergência) à UPA (Unidade de Pronto-Atendimento) do bairro Brasília.

panorama policial**Em Toledo**

O motorista de um Gol, de 31 anos, ficou gravemente ferido ao ser ejetado do veículo em um acidente ontem, na região do bairro Pinheirinho, em Toledo. Segundo informações da polícia, o veículo seguia pela rua Mate Laranjeiras, que não possui asfalto, quando perdeu o controle da direção, saiu da pista e capotou várias vezes. O acidente foi registrado por volta das 5h, mas o carro só foi visto quando o dia amanheceu. O homem foi encontrado 15 metros distante do veículo. Ele foi levado em estado grave ao Hospital Bom Jesus.

Agente com arma

Um agente penitenciário federal foi detido ontem após fugir da abordagem na rua Adoniram Barbosa no Jardim Consolata, em Cascavel. Ele estava com outras duas mulheres e mais dois homens, abordados quando policiais faziam buscas a autores de um assalto a um posto de combustíveis na região. Os militares deram ordem de parada, o condutor não parou, houve acompanhamento tático, até que os policiais conseguiram abordar os ocupantes. Além da arma, foram encontradas uma pistola calibre 380, carregada, e uma pequena quantidade de maco-nha no porta-malas. Ao consultar a procedência da arma, os policiais descobriram que o documento apresentado era de uma pistola calibre .40.

Cigarros contrabandeados

Dois veículos foram apreendidos na noite de sexta-feira por policiais do BPFron em Guaíra. Eles faziam patrulhamento na comunidade de Maracaju dos Gaúchos quando perceberam a movimentação de dois veículos com os faróis apagados. Foi dada ordem de parada, os motoristas fugiram abandonando o Ducato próximo de uma plantação. Dentro do veículo, os policiais encontraram 200 caixas de cigarros contrabandeados do Paraguai.

Estupro em Foz

Um homem de 58 anos foi preso na sexta-feira por investigadores do Nucría, em Foz de Iguaçu, acusado de molestar sexualmente a enteada de 9 anos. Segundo os policiais, os fatos aconteciam há algum tempo e, em um dos abusos, a violência para a prática do ato foi tamanha que a menina teve o braço fraturado. As equipes cumpriram o mandado de prisão contra o padrasto, que foi encaminhado ao sistema penitenciário. Ele responderá pelo crime de estupro de vulnerável.



DEIXAR VOCÊ TRANQUILO... A NOSSA ESPECIALIDADE.

Serviços Especiais
Segurança Patrimonial
Segurança Eletrônica
Segurança Pessoal

45 3222-5888

www.embrasilseguranca.com.br

Rua Salgado Fº, 1493 - Neva Cascavel - PR



Um mundo melhor a gente faz junto

GENTE QUE COOPERA CRESCE
SICREDI

Que mundo vamos deixar para nossos filhos? Se depender das novas ideias e tendências, um mundo melhor. Mais coletivo, conectado, solidário. Esse é o jeito moderno de pensar, fazer e viver. Que nós, no Sicredi, praticamos há 114 anos. Somos uma instituição financeira cooperativa mais humana, com uma forma mais justa de ter produtos financeiros como conta-corrente, cartão de crédito, poupança, investimento. Se você também acredita neste mundo cooperativo, venha com a gente. Venha pro Sicredi e junte-se a mais de 3,4 milhões de pessoas.

SAC Sicredi - 0800 724 7220 / Deficientes Auditivos ou de Fala - 0800 724 0525; Ouvidoria Sicredi - 0800 646 2519.

CARNAVAL DE CORES

CentralTintas
O SEU MUNDO DE CORES

Tinta emborrachada Alessi 6 em 1 branco e cores claras 18L
R\$ 219,00 à vista

Tinta Coral Brilho e Proteção Branco 18L e Cores Claras 16L
R\$ 198,00 à vista

Tinta Alessi Pisos 18L
R\$ 135,00 à vista

Veda Parede Do Mestre 18kg
R\$ 149,00 à vista

Tinta Alessi Cobre Muito Acrílica branco e cores claras 18L
R\$ 154,00 à vista

Textura Do Mestre Barrica Desing e lisa 25kg
R\$ 41,90 à vista

Tinta Coral Acabamento de Seda branco 18L e cores Claras 16L
R\$ 298,00 à vista

Ofertas válidas até 28 Fevereiro ou enquanto durarem os estoques.

Agora mais comodidade para você, **ESTACIONAMENTO GRATUITO RUA SÃO PAULO EM FRENTE A NOBRE EMBALAGENS**

- Projeto de cores Gratuito
- Atendimento na Obra
- Entrega Rápida

45 99956-1842
45 3225.4611
cascavel@centraltintas.com.br
fb.com/lojascentraltintas

Rua 7 de Setembro, 2918
Em frente à Praça Wilson Joffre.

Consulte Parcelamento em até:
10x CREDITO CARTELA VISA

CentralTintas
O SEU MUNDO DE CORES

Família Portrait



ARQUIVO PESSOAL



A pequena Vitória Dal Maso, de 10 anos, com a mãe Letícia



STUDIO REVELETS



A pequena Maria Luiza Manarin nos braços dos pais Mara Aline e Valdecir, de Marechal Cândido Rondon



SIMONE LIMA



Aos quatro meses, Bernardo Beltran Selvo é o chamego dos pais Emanuelle Beltran e Thiago Selvo



ARQUIVO PESSOAL



A beleza e o carisma de Estefany Kotechski, de 8 anos



ARQUIVO PESSOAL



O casal Gitana e Robson Lima corujando a filha Isabelly, de 8 anos



GABRIELLA MARIA DE SOUZA



Os irmãos Vinicius, de 10 anos, e Gabriel, de 1. Eles são filhos de Crislaine Viero e Adamis Moisés Pereira



Não deixe seu tanque entrar na reserva!

A DIAL garante o combustível para o seu posto ou TRR. Gasolina e Diesel fornecidos pela Petróleo Brasileiro S/A. Agilidade na entrega, com frota própria.



(45) 3224-6363



Dial Distribuição Abastecimento e Logística Ltda.
Rodovia BR 277, Km 600 - Cascavel - PR

Comportamento

Dra. Karine Rizzardi

drakarinerizzardi@gmail.com

Como lidar com a agressividade dos filhos

A agressividade manifestada pelas crianças nada mais é do que a forma que elas encontram para manifestar um sentimento de impotência por não conseguirem lidar com emoções específicas, como medo, frustração e raiva, entre outras.

Os pais, ao contrário, não têm essa leitura no momento e por também não saberem o que fazer, se esquecem de ajudar a traduzir o sentimento da criança, independente se ela vai (ou não) receber castigo. Tocá-la de forma firme e amorosa na hora crítica é, certamente, um dos fortes tranquilizantes.

Hoje tratarei especificamente das técnicas lúdicas que os pais podem acionar para aliviar o clima de tensão entre os filhos e saber transformá-lo em momentos de distração.

Observe a orientação de alguns autores:

Brincando de brigar - Você tem percebido que seu filho tem acessos constantes de raiva? Transforme a briga

em algo lúdico e estabeleça a brincadeira de brincar de brigar. Isso se faz quando você desvia o motivo da raiva, inventando outra razão para discussão, e pede que eles inventem um motivo diferente e finjam que estão brigando por aquilo. Exemplo: o filho só fica provocando o irmãozinho mais novo porque só ele que pode usar as canetinhas para pintar. Você pede que eles inventem outro motivo de briga dá quatro minutos para que eles finjam estar brigando.

Troca de papéis - Esta técnica os auxilia a treinar a habilidade de empatia diante de uma situação ameaçadora. O adulto pede para que cada criança entre no lugar da outra e cada uma irá defender seu ponto de vista, sem ironia, desrespeito ou diminuição dos sentimentos pessoais.

Poções mágicas - Toda criança gosta de se sentir com superpoderes e quando isso acontece apresenta ótimos resultados. A mãe deve fazer um "teatro" para explicar que vai

fazer uma poção mágica (como suco de frutas com raspas de limão, cereja e outros) e deixar em um lugar da geladeira para ela tomar todas as vezes que estiver precisando controlar suas emoções. Fazendo isso você terá efeito igual ao do espinafre do Popeye, ou seja, ativa sua força o que irá auxiliá-la. É importante salientar, no entanto, que a poção deve ser algo saudável, não chocolate, guloseimas ou bolachas.

Técnica das reações inversas dos pais - Quando as crianças não fazem o que os pais pedem, os pais podem combinar de no dia seguinte não fazer o café, não deixar a mesa arrumada ou coisas afins. Após o nível de tensão da criança aumentado, os pais aparecem e perguntam como ela se sentiu quando viu que eles não fizeram suas tarefas.

Técnica do espelho - Você começa a imitar o que a criança está fazendo. Caso ela reclame em voz alta e coloque as mãos na cintura e faça cara

feia reclamando, repita o mesmo comportamento, mas sem ser irônico (a). Isso é ótimo, pois ela vai perceber como se comporta diante dos fatos e que a birra não é uma forma inteligente de resolver um pro-

blema.

Aproveite as dicas e mãos à obra!

A autora é psicóloga especialista em casais e família (45) 3224-4365



Reflexão

Vivian Weiland

vivian.weiand@gmail.com

O poder de um alho e do livro infantil

A campanha é extensa. Há escolas que mantêm um programa semanal de leitura, momento sagrado em que uma contadora de histórias, com arte e habilidade, joga, brinca e entrelaça palavras que, unidas, passam a compor a chave do portal para o mundo da fantasia, lendas e descobertas, o lúdico que mais de uma vez levou meu filho para debaixo das minhas cobertas, refúgio seguro onde o lobo mau não caminha por

perto. Achei que bastava a professora, e sua performance das quartas-feiras, para estimular o universo infantil e desvendar os mistérios dos heróis e vilões, mas pelo jeito me enganei feio. O tema de casa é mais um livro, desta vez escolhido pelo aluno, curiosidade que faz com a mãe ou pai arrumem um jeito de sentar com seu filho e juntos percorrerem os intermináveis caminhos da imaginação.

Nessas horas vejo como a

vida é injusta. Acordar antes das 8 da manhã e chegar em casa 11 horas depois disso não é uma rotina compatível para quem têm filhos em idade de pré-alfabetização. A curiosidade infantil poderia por si só desvendar as figuras que, de forma colorida e inteligente, registram no papel as impressões dos personagens de um conto, este elaborado cada vez mais por especialistas tamanha sua importância no de-

envolvimento infantil. Contudo, não dominando a habilidade da leitura, precisam os pais de uma paradinha estratégica, um momento para não apenas fazer parte da educação de seu filho, mas também para ajudá-lo a compreender o enredo que lentamente se descortina aos seus olhos. Não ter tempo para acompanhar as primeiras descobertas de seus pequenos é aumentar a rachadura, aquela que começamos a alimentar no dia em que o entregamos aos cuidados de uma creche, buraco que carrega imenso potencial para se tornar o grande abismo entre pais e filhos, às vezes tão largo e profundo que se torna impossível atravessar.

Talvez agora meus colegas entendam o cheiro ácido e característico que exala de meu suor toda a vez que preciso ir a campo nesses dias de sol a pino. A culpa é dele, do livro infantil, seguido de perto pelo alho, dois dentes pela manhã, dois à tarde e mais dois à noite, suplemento natural que têm contribuído para afastar a fadiga que me destrói as costas e consome o bom humor. Livro infantil também tem

esse poder, mudar os hábitos dos pais, o que inclui comer aquela coisa horrível com vistas à restauração. É, não basta ajudar a vestir, dar banho, bolachas, leite e biscoitos. Agora também é preciso ler para os filhos. Mas calma, gente! O odor tem data para terminar e será em abril, mês em que as roupas de outono e o sol mais ameno vão encobrir as consequências da dieta estratégica que promete afogar nosso cansaço e de, algum lugar milagroso, reunir a energia necessária para ler, fazer bicos e trejeitos, porque, afinal, esta noite Branca de Neve chega à casa da vovozinha, mais um turno em que preciso dos meus óculos, dessa vez, porém, não vou esquecê-los sobre a mesa de vocês. Talvez vocês até já estejam dormindo quando, às 10 da noite, um menino quase eufórico deitará feliz ao meu lado independente de meu hábito de alho. Bruxas más, ao abrirem a boca, exalam um odor de fundo de túmulo, bafo de onça que, acredite, faz as crianças rolarem de alegria.

A autora é jornalista



Bandeirantes vêm ocupar a terra

Paulistas autorizam grupos de militares e famílias importantes a se apossar das terras do interior paranaense

Na primeira metade do século XIX, ocupar a terra ainda era a principal forma de assegurar a posse e garantir a propriedade. Assim, durante todo o ano de 1839 cerca de sessenta posseiros repartidos entre duas empresas concorrentes formadas por famílias importantes e militares, autorizadas pelo governo paulista mediante contrato, empregaram-se “na introdução de gado, trazido de Guarapuava e na precipitada fundação das suas fazendas, mas cada vez era mais viva a desarmonia entre todos” (Romário Martins, *Bandeiras e bandeirantes em terras do Paraná*).

Os posseiros que chegavam depois “não respeitavam precedência e lançavam seus ani-

mais aonde julgavam próprio, estivesse ou não o lugar ocupado, deixando a decisão do negócio ao arbítrio das armas, derrubando casas e arrasando currais” (Joaquim José Pinto Bandeira, *Notícia da Descoberta do Campo de Palmas*).

Um exemplo da enorme facilidade existente para simplesmente chegar à região e tomar terras com o apoio do governo paulista é o do sorocabano José Domingues da Trindade. Ele e o grupo de João Pereira de Jesus partiram de Sorocaba ao mesmo tempo com a intenção de ocupar

terras no futuro Paraná.

Trindade chegou à região de Irati e ali se instalou, passando à história como o pioneiro povoador da região. Tudo o que fez foi declarar a terra ocupada e requerer ao governo Imperial a concessão de uma sesmaria. “Foi-lhe outorgada uma grande área de terra composta de florestas de araucária e campos povoados de erva-mate” (Monika Gryczynska, *O Casarão da Serra*). Pereira seguiu para mais adiante no sertão e também fez uma ampla posse.

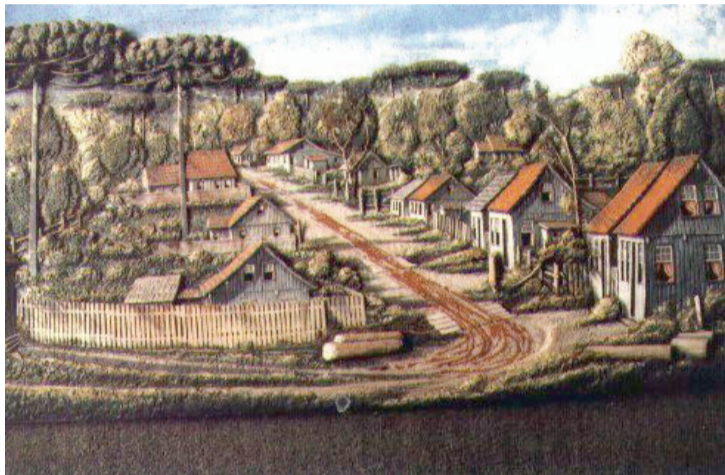

Velha Irati, cujo nome faz referência a uma abelha silvestre

A República Juliana (ou Catarinense)

Para preocupar ainda mais as autoridades imperiais e provinciais paulistas, em julho de 1839 os republicanos farroupilhas tomam Laguna (SC) por terra e água: David Canabarro e Joaquim Teixeira Nunes comandavam cerca de mil homens das tropas terrestres e Giuseppe Garibaldi a ocupou

pelo mar.

A República Juliana é proclamada em 24 de julho. Laguna foi rebatizada pelos farroupilhas como *Cidade Juliana de Laguna* e ali foi instalado o Governo Provisório da República Catarinense, sob a presidência de Davi Canabarro. A também chamada República Juliana poderia vir a se tornar mais um país sul-americano se as forças imperiais não reagissem com rapidez e violência.

Os farroupilhas fizeram incursões mais ao norte, chegando a atacar a barra de Paranaguá, em 31 de outubro de 1839, capturando uma sumaca, mas foram repelidos pela artilharia da fortaleza. Teria sido a apreensão do barco uma conquista facilitada pela adesão de paranaenses aos rebeldes ou foi a debilidade da força militar que São Paulo estabeleceu no Paraná a causa do problema?

Essa era a questão que incomodava as autoridades locais e do Império. “Mesmo que se negasse em documentos oficiais, o temor de que os curitibanos se juntassem aos rebeldes do Sul estava presente nas mentes dos líderes políticos da Província” (Luiz Adriano Gonçalves Borges, *Senhor de Homens, de Terras e de Animais. A Trajetória Política e Econômica de João da Silva Machado [Província De São Paulo, 1800-1853]*).



Em 1849, Garibaldi foge com Anita, grávida e febril. Ela morreu em seguida

Quartel em sucata e rebeldes atacando

Para os bandeirantes paulistas era tão fácil ocupar vastas áreas de terras na região quanto era difícil para os paranaenses receber a assistência e a estrutura necessária por parte do governo. Em ofício enviado ao presidente provincial de São Paulo, Venâncio José Lisboa, o coletor de rendas nacionais da região litorânea, Manoel Francisco Correia Júnior, denunciava o descalço com a região, que começava pelas instalações da força militar. Em 3 de janeiro de 1839, Correia Júnior havia informado que o quartel da Guarda Nacional em Paranaguá precisava de um “conserto indispensável”. Seis meses depois tudo ainda estava na estaca zero, “por isso que a bem dos interesses nacionais, vou lembrar a V. Excelência que este quartel e parte do edifício onde está colocada a igreja ameaça grande ruína em todo

o edifício, o que se poderá evitar, conservando o existente”. Em nova correspondência, em 4 de junho, Correia Júnior alertava que “no abandono em que está, virá a Nação a ter o prejuízo de alguns contos de réis que vale o dito edifício e que de dia em dia se vai danificando”. Dentre outras providências, sugeria “mandar fazer uma parede de pedra e cal, da parte do sul, nos fundos da igreja, pois estando há quatro anos a recolher água para dentro está acabando de apodrecer”. O assoalho da sacristia e do consistório, transformados em armazéns para aluguel, estava inutilizado. “Os interesses que tomo pelos bens nacionais me movem a levar o exposto a V. Excelência que mandará o que for servido”, escrevia Correia Júnior, completando com a sugestão de promover

uma reforma geral no quartel. No futuro, ele seria severamente perseguido por sua ousadia em afrontar as autoridades paulistas. Como a dar razão ao zeloso líder paranaense sobre a necessidade de dotar a região de uma estrutura militar suficiente para resistir à progressão das forças revolucionárias, chega a notícia de que um grupo havia se infiltrado pelo desguameado Oeste e ainda em junho de 1839 surpreendeu os moradores da Freguesia de Nossa Senhora de Belém (Guarapuava) com um ataque repentino. “O quartel da polícia foi atacado por 21 indivíduos... Os assaltantes ali surgiram com altos brados de *Viva a República!*” (Benjamim Cardoso Teixeira, *Efemérides Guarapuavas*). “Ferem um dos 36 defensores do quartel e fogem” (Projeto Livrai-Nos!, *Famílias, Fortunas & Façanhas*).

PAÍS EM GUERRA CIVIL OBRIGA SP A FORTALECER O PARANÁ

Enquanto os revolucionários farroupilhas avançavam rumo ao Paraná, ao Norte mais conflitos do período regencial eclodiam. Em 1º de julho de 1839, “a sedição de Raymundo Gomes assola o Maranhão e o incendeia: cresce de dia em dia o número dos revoltosos, a ponto de tomarem e saquearem Caxias” (Agostinho Marques Perdigão Malheiro, *Índice cronológico dos fatos mais notáveis da História do Brasil*).

De fato, Caxias, a segunda cidade maranhense, rende-se a dois mil rebeldes balaaios um mês depois. Todo o Leste do Maranhão e Noroeste do Piauí estavam sob o controle de escravos dos quilombos, caboclos e pobres livres mestiços, apelidados de *bodes* pelos escravagistas. Alguns dias depois do início da rebelião dos balaaios, ocorre a revolta dos 18 escravos da barca *Laura Segunda*, que saiu do Maranhão com carregamento de arroz, milho, farinha de trigo, manteiga, barricas e dinheiro de cobre. Em Fortaleza (CE), queixaram-se de maus tratos e pouco alimento. A resposta do comandante foi que só mereciam muito açoite. Depois de se amotinarem e tomarem a embarcação, foram todos presos, seis deles enforcados. No mês seguinte era também enforcado em Vassouras (RJ) o chefe quilombola Manuel Congo. A prisão dele e a destruição de seu quilombo, nos contrafortes da serra do Mar, foi tarefa do futuro Duque de Caxias, na época ainda capitão.

Com a multiplicidade das situações de conflito e para conter o avanço dos farrapos, em 14 de agosto de 1839 um decreto imperial determina a criação de legiões da Guarda Nacional em Rio Negro e Paranaguá. O coronel João da Silva Machado foi designado para chefiar a primeira, oficialmente a “Legião de Curitiba”, em 27 de setembro de 1839.

A Legião de Paranaguá compreendia o batalhão da cidade, o da Vila de Antonina e o de Iguape. O tenente-coronel Manoel Francisco Correia Júnior foi nomeado coronel-chefe da legião e passou o sargento-mor Manoel Antônio Guimarães a tenente-coronel comandante do batalhão. Guimarães também se destacaria em breve como importante liderança regional do Paraná em formação (Fonte: Projeto Livrai-Nos!, Paraná, Tempo de Formação)

Calendário

20 de fevereiro 1890

Zarpam de Gênova em direção ao Brasil cerca de 150 anarquistas italianos. Eles iriam fundar no Paraná a Colônia Cecília.

Em raro caso de estatização voluntária, o Autódromo de Cascavel foi doado à Prefeitura de Cascavel pela empresa proprietária, constituída por famílias pioneiras.

21 de fevereiro de 1949

Fundada a Colonizadora Gaúcha, empresa que deu início a São Miguel do Iguape.

24 de fevereiro de 1906
Ordenado sacerdote, na Alemanha, o primeiro prelado da fronteira, monsenhor Guilherme Maria Thiletzek.

22 de fevereiro de 2011



ALCEU SPERANÇA
REGINA SPERANÇA

25 de fevereiro de 1714
Paraná se emancipa da Capitania do Rio de Janeiro, passando a integrar a Capitania de São Paulo.

50 anos de automobilismo
CASCVEL EM ALTA VELOCIDADE

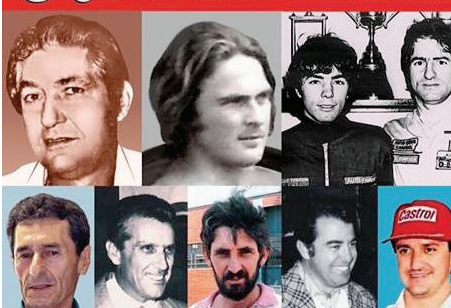

25 de fevereiro de 1859
Inaugurada oficialmente a Biblioteca Pública do Paraná.

A doação do autódromo à prefeitura é narrada no livro Cascavel em alta velocidade



Rotary em Ação

17- ANOS **Paraná** Domingo, 19/02/2017
Jornal de Fato

Colunista: Marli Decker Cargin
Email: companheiramarli@hotmail.com



Presidente do Rotary International em Foz

O presidente do Rotary International 2016-17 John Germ e sua esposa Judy estarão visitando o Distrito 4640. A chegada está confirmada para este domingo, dia 19 de fevereiro, no Aeroporto Internacional de Foz do Iguaçu.

No mesmo dia, às 16h, John

Germ falará aos rotaractianos do Paraná, Paraguai e Argentina no Hotel Recanto Cataratas.

No dia 20, o casal fará um passeio às Cataratas do Iguaçu e à Usina Hidrelétrica de Itaipu. À noite participará de um jantar comemorativo aos 100 anos da Fundação Rotária.



John Germ e sua esposa Judy estarão em Foz do Iguaçu hoje

RYLA - 2017

(PRÊMIOS ROTÁRIOS DE LIDERANÇA JUVENIL)

é um programa de treinamento intensivo de 14 a 30 anos. Os jovens participam de eventos, em geral seminários, workshops e acampamentos, de três a dez dias de duração organizados por rotarianos.

O Rotary é uma organização internacional de 1,2 milhão de líderes profissionais, empresariais e comunitários. Os sócios dos Rotary Clubs prestam serviços humanitários, promovem altos padrões de ética em todas as profissões e ajudam a construir um mundo de paz e boa vontade. Há mais de 33 mil Rotary Clubs em 200 países e áreas geográficas. O objetivo principal do Rotary é servir na comunidade, no local de trabalho e no mundo em geral.



PRÊMIOS ROTÁRIOS DE LIDERANÇA JUVENIL



Conferência presidencial em Atlanta

Junte-se a nós nos dias 9 e 10 de junho para a Conferência Presidencial da Paz, a ser realizada no Georgia World Congress Center, em Atlanta (EUA). Na ocasião, celebraremos o trabalho do Rotary em prol de um mundo mais pacífico e refletiremos sobre novas oportunidades para fortalecermos o nosso compromisso com a paz.

Centenário da Fundação Rotária

A nossa Fundação completará 100 anos em 2016/2017. Como uma das maiores organizações humanitárias do mundo, ela apoia milhares de projetos que visam a fornecer água limpa, combater doenças e promover a paz e a educação, além de se dedicar à campanha global contra a paralisia infantil.

Assembleia Distrital

Data do Evento: 08/04/2017
Local: Francisco Beltrão

Conferencia Distrital

Data do Evento: 19/05/2017
Local: Toledo/PR

Esse Kit é Meu!



Adote seu kit manicure para evitar a transmissão de doenças como **AIDS, Hepatite B e C**. Não é só uma questão de higiene, mas de prevenção!



AGENDA DISTRITAL

RYLA - Programa Rotário de Liderança Juvenil

Data do Evento: 03/03/2017

Local: Toledo

Treinamento da Equipe Distrital

Data do Evento: 04/03/2017

Local: Francisco Beltrão

XXVII ADIRC 4640 - Luz, Câmera e Rotaract

Data do Evento: 10/03/2017

Local: TOLEDO - PR

PETs - Treinamento de Presidentes Eleitos

Data do Evento: 11/03/2017

Local: Francisco Beltrão



PAIXÃO POR INOVAR

PABX DigiStar liga você à novas oportunidades!

SOLUÇÕES QUE GERAM ECONOMIA



- PABX com até 482 portas;
- Tecnologia Digital e IP;
- Roteador Básico ou Avançado;
- Módulo GSM integrado;
- Consulta Portabilidade;
- Gerenciamento e Diagnóstico Remoto;
- Software de Gestão: Virtual Key System e muito mais.



Flextel Soluções.

Rua Cassiano Jorge Fernandes 1068
Parque São Paulo - Cascavel - PR
Fone (45) 3225-1033

DOCES Fronteira
Essa Marca é Doce!

TV TUDO

Fiel escudeira

Josie Pessoa é outra que se garantiu no elenco de "O Sétimo Guardião", em um papel especialmente criado para ela. Será uma secretária e confidente de Valentina Marsala.

Cinema nacional

De 28 de fevereiro a 3 de março, a Globo vai exibir o seu já costumeiro "Festival Nacional". Serão quatro filmes, após o "Jornal da Globo", no lugar das séries americanas. Os títulos ainda não foram definidos.

Reforço

Ratinho vai reforçar sua programação do SBT às terças-feiras. Vem aí o "Jogo das Idades", onde vai escolher quatro pessoas do auditório para adivinhar a idade de algo ou alguém; um quadro com o Markito sobre vídeos da internet e, ainda, a volta do "Eles e Elas", mobilizando artistas transformistas.

Empreendedor

Rafael Cardoso, um dos protagonistas de "Sol Nascente", lança ainda este mês a linha de sucos naturais "Amí" em sociedade com Giovanna Antonelli, companheira da mesma novela. É um alguém bem ajeitado no campo dos negócios. Além dessa novidade de agora, ele também é sócio dos restaurantes Puro (Jardim Botânico) e do Massa (Leblon), em sociedade com Sônia Bridi, a atriz Regiane Alves e o chef Pedro Siqueira.

Cinema

E no mês que vem, Rafael Cardoso estará no cinema com o longa de terror "O Rastro". Ele interpreta o médico João, protagonista, que é encarregado de transferir pacientes da UTI – entre eles uma menina que desaparece durante a remoção sem deixar vestígios.

Ainda no elenco, Leandra Leal, Cláudia Abreu, Jonas Bloch e Alice Wegmann.

Fim de jogo

O diretor João Daniel Tikhomiroff, da produtora Mixer, comenta sobre o fim de "O Negócio": "Nunca a HBO tinha chegado tão longe numa série no Brasil, e pela primeira vez chega até uma quarta temporada! Da mesma forma que a HBO teve a coragem e ousadia em aprovar nossa proposta de ideia para a série, eles também precisaram ter a coragem de optar em chegar à temporada final no auge, no clímax, da série de maior sucesso da história da HBO Latin America, de maior audiência, segundo eles mesmos".

Arremate

Ainda segundo Tikhomiroff, "toda grande série de sucesso tem seu momento de desfecho. Algumas na terceira, quinta, sétima... Esta temporada será sensacional e deixará grandes saudades na audiência. E assim que devem encerrar as séries de sucesso: no auge! Para a Mixer Films, temos que ver este desfecho como uma celebração! All good things must come to an end (tudo que é bom tem um fim), diz o velho ditado".

Cuidados

Nesta temporada o "Amor & Sexo" da Fernanda Lima tem recebido um cuidado maior em relação às últimas, proporcionado pelo aumento de intervalo entre suas gravações. Antes, era tudo de uma vez só. Agora, por conta desse oxigênio a mais, a produção tem conseguido um resultado melhor no ar.

Canal I Próxima novela de Aguinaldo Silva terá trindade do mal

Por: Flávio Ricco
Colaboração: José Carlos Nery

Pelo andar da carruagem, em matéria de vilania, Aguinaldo Silva promete não economizar em sua próxima novela das 21h na Globo, "O Sétimo Guardião", prevista para estrear em maio de 2018.

Para executar essa função, o autor planeja reunir no elenco nomes de sucesso em outros dos seus trabalhos, como Elizabeth Savala, Lília Cabral e Renata Sorrah, esta última, inclusive, resgatando a Nazaré, de "Senhora do Destino". E nada de comédia para nenhuma delas. Uma personagem diferente de tudo que tem feito nos últimos anos já está reservada para Savala. O perfil é o de uma mulher amarga, infeliz, que se diz guardiã da família e dos bons costumes, mas capaz das maiores atrocidades no momento de destruir seus desafetos. Já Lília será Valentina Marsala, principal vilã e figura poderosa de uma cidade fictícia, e que terá como grande rival a mocinha da trama, Marina Ruy Barbosa. De acordo com o Aguinaldo, que irá retomar o gênero realismo fantástico em "O Sétimo Guardião", caberá a Valentina Marsala ressuscitar Nazaré, mas, no momento, ele não revela como isso será feito, porque ele ainda tem muito chão pela frente. Num determinado momento, a ideia é que as três possam formar a "trindade do mal". Também para o time de protagonistas, como amplamente divulgado, foi acertada a participação de Cauã Reymond na última terça-feira.



Chay Suede, Rodrigo Simas e Isabelle Drummond em intervalo de gravação da próxima novela das seis, "Novo Mundo", no Palácio do Itamaraty, no Rio de Janeiro. No local foi gravado uma sequência sobre um baile de máscaras.



SEXO É VIDA

Beije mais. Ame mais. Viva mais.

**A DIFICULDADE DE EREÇÃO
E A EJACULAÇÃO PRECOCE
TÊM TRATAMENTO MÉDICO.**

**NÃO ESPERE MAIS.
Agende uma consulta.
0800 205 1900**

BOSTON
MEDICAL GROUP
Responsável Técnico:
Dr. Reginaldo Seleti - CRM: 8869

bate-rebate

- ❖ Atriz e modelo, Giovanna Paino vai integrar o elenco do filme policial "Carne fria", do diretor Marcos Pimenta.
- ❖ Bruna Marquezine também grava o "Lady Night", novo programa da Tatá Werneck, no Multishow.
- ❖ Por enquanto, ninguém fala em novas contratações para "A Praça é Nossa" no SBT.
- ❖ TV Gazeta, de São Paulo, ainda não encerrou o ciclo de cortes e isso preocupa as equipes de produção de programas. Tenso.
- ❖ Trabalho do Lucas Lucco em "Sol Nascente" vai começar no capítulo 160.
- ❖ A Casa X, da Xuxa, com a inauguração no Rio, agora chega a 21 unidades.
- ❖ Filmagens de "Polícia Federal – A lei é para todos" deverão ser concluídas em março.
- ❖ Bosco Brasil integra a equipe de roteiristas da nova temporada da série "Conselho Tutelar", ao lado de Marco Borges, Cristina Gomes, Bruno Passeri, Mariana Vielmond e Gustavo Rademacher...
- ❖ ...No elenco, Paulo Vilela, Beth Goulart, Roberto Bomtempo, Petrólio Gontijo, Paulo Gorgulho e Juliana Boller, entre outros. Gravando.
- ❖ Em relação ao elenco da próxima novela do Walcy Carrasco na Globo, faixa das 21h, recomenda-se calma...
- ❖ ... A própria Globo tem sido cautelosa na divulgação de nomes, porque, além do "caso Cauã", que pediu para sair, há outros artistas em situação parecida...
- ❖ ... Desejados, sim, garantidos não.

c'est fini

Com estreia marcada para 14 de março, uma terça-feira, na Record, "O Rico e Lázaro", a próxima bíblica, está com os seus diferentes núcleos gravando a todo vapor. É mais uma novela que irá estrear com um frente muito confortável de capítulos. Então é isso. Mas amanhã tem mais. Tchau!

Resumo de Novelas

MALHAÇÃO

Segunda-feira
Garcez ignora o alerta de Solange. Nanda fica magoada ao ver Sula e Rômulo se beijando. Joana questiona Solange sobre o desfile e Bárbara a ironiza.

Terça-feira
Bárbara se esforça para chamar a atenção de Garcez. Renato leva Nanda para falar com a mãe de Filipe. Irene reclama ao saber que Cleo irá para o desfile.

Quarta-feira
Joana é aprovada por Garcez e Dante, e Bárbara protesta por não ter sido escolhida para fazer uma campanha internacional. Joana não aceita a for-

ma como Dante a trata e desiste da campanha internacional. Bárbara hostiliza Tânia ao saber do namoro com Ricardo.

Quinta-feira
Joana afirma que usará a joia que Garcez enviou e Giovane fica chateado. Gabriel vê as fotos de Bárbara sem entusiasmo. Arthur é rude com Belinha, que acaba saindo com Maurício.

Sexta-feira
Garcez vai embora e Joana discute com Giovane. Sula sugere que Rômulo tente falar com Vanderson sozinho. O lutador se insinua para Nanda, que o repreende.

ROCK STORY

Segunda-feira
Gui garante a Júlia que não houve nada entre ele e Diana. Tom deixa claro a Lázaro que ele jamais será empresário da banda 4.4. Júlia diz a Nelson e Edith que Gui voltou para Diana. As fãs de Léo fazem vigília, solidárias ao sofrimento do cantor.

Terça-feira
Diana tem um ataque de raiva e Gordo aconselha a filha a esquecer Gui. Diana garante ao pai que vai se livrar de Júlia. Nanda planeja um encontro casual com Gordo.

Quarta-feira
Gordo e Léo trocam insultos. Diana pergunta a Léo se foi ele quem roubou a música de Gui. Léo ajuda Nina. Miro diz a Nina que ela está diferente. Luana visita Nicolau.

Quinta-feira
Diana afirma a Júlia que tem uma relação de afeto com Gui. Nicolau gosta da atenção de Luana. Léo e Lázaro iniciam o plano de tirar todos os ar-

A LEI DO AMOR

Segunda-feira
Magnólia descobre que foi enganada por Tião e fica furiosa. Tião obriga Magnólia a dançar com ele. Antônio e Ruty Raquel se surpreendem ao ver Marina com um suposto namorado. Luciane tenta chamar atenção durante o discurso de Salete.

Terça-feira
Tião prende Magnólia em um quarto e passa a noite com Aline. Helô apoia a viagem de Pedro a Luanda. Tiago se desentende com Felipe e Leticia o deixa sozinho no restaurante. Misa-el sente ciúmes de Flávia com Elio.

Quarta-feira
Pedro se emociona ao falar com Stelinha e Laura fica comovida. Marina enfrenta Tião. Helô sofre com a ausência de Pedro. Venturini faz uma proposta a Luciane.

Quinta-feira
Tiago fica perturbado ao beijar Marina. Magnólia fere Tião e é acusada de tentativa de assassinato. Helô tenta disfarçar a tensão quando Pedro avisa que ficará um tempo com Stelinha. Robinson descobre que foi traído por Camila.

Sexta-feira
Tião despista o delegado, que desconfia. Helô se preocupa com Leticia. Tiago é hostil com Flávia. Gigi repreende Marina por chegar atrasada.

Sábado
Aline se faz de vítima na frente de Tião e Magnólia fica furiosa. Elio fala sobre Aline para o delegado. Ciro começa a trabalhar como motorista. Ana Luiza critica Vitória por sua insegurança com Augusto. Salete flerta com Leonardo.

SOL NASCENTE

Segunda-feira
Mario (Bruno Gagliasso) e Geppina (Aracy Balabanian) conversam com Alice (Giovanna Antonelli). Juntos na delegacia, Geppina, Gaetano (Francisco Cuoco) e Damasceno (Emílio Orciollo Neto) montam uma mesa de café da manhã. Mocinha (Nívea Maria) dá apoio a Tanaka (Luis Melo) para que ele fique mais calmo.

Terça-feira
Louzada fica apreensivo com a segurança de Carolina e segue para a pousada com Ana (Silvia Bandeira). Loretta (Claudia Ohana) provoca Mesquita na tentativa de seduzi-lo. Cesar consegue recuperar as gravações com suas confissões feitas por Carolina, mas deixa um pen drive cair e não percebe. Sinhá coloca a história do passado de Tanaka nas redes sociais.

Quarta-feira
Cesar foge e consegue escapar da polícia. Mario chega ao hospital para saber sobre o estado de saúde de Carolina e de Juliana. Elisa (Luma Costa), Paula (Anna Lima), Sirlene (Renata Dominguez) e Felipe (Marcelo Faria) se unem para organizar a pousada. No hospital, Carolina revela para Mario que fez gravações das confissões de Cesar.

Quinta-feira
Louzada observa o carro de Cesar afundar, enquanto Nogueira aciona os bombeiros para ir ao local. Ainda perplexo, Mario revela para Ana, Vittorio (Marcello Novaes) e Ralf (Henri Castelli) que Giuliana não é sua filha. Mocinha sofre por causa de Tanaka. Elisa e Julião (João Vitti) vão juntos para a igreja e rezam pela liberdade de Alice. Os bombeiros têm dificuldade de encontrar Cesar.

Sexta-feira
Às pressas, Sinhá dá um jeito de esconder Cesar e fala com Gaetano e Geppina. Louzada acha a carteira de Cesar e se dá conta de que ele escapou durante a fuga. Tanaka fica preocupado com a situação de Mocinha. Lenita convida Paty para conhecer o Rota 94 quando estiver no Brasil. Hideo (Paulo Chun) entrega a prova de que Cesar forjou seu álibi no dia da explosão das traineiras.

Sábado
Sinhá leva Tanaka ao quarto em que ficará hospedado. Carolina admite para Ana que teme ser presa por ter sido cúmplice de Cesar. Loretta percebe que Milena não fica confortável com a pressão de Ralf para se casar. Mario não gosta de saber que Tanaka foi para a casa de Sinhá e fica preocupado.

PALAVRAS CRUZADAS DIRETAS

Doença caracterizada pelo acúmulo de placas de gordura no interior das artérias	Única ópera composta por Ludwig van Beethoven		Projeto de preservação das tartarugas marinhas ao longo da costa brasileira		Máquina que facilita o içamento de cargas
Exame da contabilidade de uma empresa					Romance de Nora Roberts
Tocantins (sigla)	Daniel Azulay, desenhista carioca		Metralhadora de fabricação israelense		
Menos-prezo			Abreviatura usada em endereços eletrônicos		"Leis", na sigla CLT
				Estudante novato	7, em romanos
				Jogador de futebol	
Engenho poético	Vestiu Sarcasmo				
	Criação política de Nasser, era a síntese do "pan-arabismo"				
			Donzela, em inglês		
Vitamina do caju	Filósofo grego que exaltava o prazer		Variedade de café de origem asiática		Título nobre do inventor do zepelim
Impassíveis			Recrutou para uma causa		
Direito violado pelos "paparazzi"	Local mais frequente da picada de cobra		Pão de (?), bolo fofo		Neodímio (símbolo)
			A prova de ausência no local do crime		
	Lago, em francês		Ao (?): ao acaso		
			Neste lugar		
Operação bancária			Aqui, em francês		Borracha muito utilizada em artesanato
O polo dos pinguins			Decilitro (símbolo)		
				Abelha, em inglês	
Causado; provocado					
Classificação das consoantes "p" e "b"					

horóscopo

ÁRIES

Uma pessoa de longe pode oferecer uma boa oportunidade profissional. Aproveite, pois sua capacidade de adaptação está em alta. Um sonho de amor pode se realizar.

TOURO

Você vai querer lutar pelo seu espaço e liberdade em todos os setores da sua vida. Conquista amorosa pode rolar com pessoa de longe. Clima sensual com seu amor.

GÊMEOS

Semana ideal para investir no trabalho e se desenvolver em suas atividades. Pessoas amigas vão dar qualquer tipo de ajuda, se precisar. Um lance recente pode virar compromisso mais sério.

CÂNCER

Pode descobrir um segredo, mas guarde só pra você. A paquera pode se consolidar agora. Com seu amor, aposte no diálogo para resolver pendências.

LEÃO

No trabalho, vai ser mais fácil interagir com os colegas. No amor, tudo caminha para o entendimento. Pode se interessar por uma pessoa misteriosa.

VIRGEM

Novidades podem pintar sobre pensão, herança ou ganhos inesperados. Mas não gaste antes de receber. Boa hora para chegar naquela pessoa especial que você deseja há tempos.

LIBRA

As parcerias estão protegidas e os relacionamentos estimulados. Boa semana para curtir a pessoa amada em passeios e programas diferentes.

ESCORPIÃO

Boas energias para tratar de assuntos ligados a imóveis, aluguel, dinheiro, compra e venda de um modo geral. Ótimos momentos em casa e com a família.

SAGITÁRIO

Amigos podem te ajudar no que precisar. Seu magnetismo pessoal vai dar as cartas na paquera. Vai valorizar a lealdade do seu amor.

CAPRICÓRNIO

Um dinheiro pode chegar, mas tenha juízo e não gaste com bobagens. Terá facilidade para se comunicar, especialmente no trabalho. Seu interesse em aprender vai ajudar em suas atividades.

AQUÁRIO

Hoje, será mais fácil se adaptar a qualquer mudança que ocorrer. No serviço, procure somar forças com quem tem os mesmos interesses que os seus.

PEIXES

Vida social movimentada. Pode conquistar a estabilidade financeira que tanto deseja. Na conquista, deixe seu lado sensual se manifestar.

SALMO DO DIA

Bendize, ó minha alma, ao Senhor, pois ele é bondoso e compassivo. Bendize, ó minha alma, ao Senhor, e todo o meu ser, seu santo nome! Bendize, ó minha alma, ao Senhor, não te esqueças de nenhum de seus favores! (Salmo 102)



FRASE DO DIA

"Lute com determinação, abrace a vida com paixão, perca com classe e vença com ousadia, porque o mundo pertence a quem se atreve e a vida é muito bela para ser insignificante."
(Charlie Chaplin)

Rose Bracht

INTERINA

GLOBO.COM



A beleza contagiante de Franciane Wenuka de Lima, capa do Viver Cascavel do dia 17 de fevereiro. O clique é de Arivonil Policarpo



Palco

Um dos mais encantadores quadros da programação televisiva, o The Voice Kids, estreia neste domingo a fase das batalhas entre os intérpretes mirins que sobreviveram à primeira fase do programa. Quem mora no Oeste paranaense vai ficar ligado na Globo e torcer por dois cantores mirins: Isabelle Kaffer, uma neta de cascavelenses (na foto com Ivete Sangalo), e o iguaçuense Juan Carlos Poca. Vale a pena conferir.

Aniversariantes

◆ Domingo 19/02/2017

Dirce Augusta Dudczak, Donizete Alves Martins. Joaquim, Pedro de Almeida, José Moreno, Luiz Barbosa da Silva, Eduardo Moreira Pinto, Gabrielle Fernanda Tomazeli, Evaldo Ferreira Góes, Delmar Almeida Gonçalves, Marcio Paulo Gomes, Jeferson Salvati Pinto, Rosângela Cardoso de Pádua, Miguel Figueiredo, Silmara Fagundes Mello, Rogério Mota, Flávia Garcia dos Reis

◆ Segunda-feira 20/02/2017

Elisângela Vanei Hentges, Volmarino Rezende da Silva, Adiles Breda, Valéria Gasparetto, Ivan Roberto Orso, Sueli Bevilaqua Sella, Luiz Ângelo Galina, Marcelo Castrucci, Jorge Afonso Cesari, Luciano Marcelo Pietro Biagi, Amílcar Campos, Claucimara Stratmann, Marcio Bonin de Mattos, Emery de Miranda, Janete da Silveira Prestes, Leonardo Farias Barbosa.

SERGIO SANTON



Para prestigiar

O Exército Brasileiro promove hoje, a partir das 8h30, mais uma edição da Corrida da Paz. Qualquer pessoa poderá participar da prova, que será realizada no campo de futebol do Centro Esportivo Ciro Nardi, em Cascavel. A corrida é desenvolvida no País todo e no ano passado reuniu mais de 50 mil participantes.

O ator e jornalista cascavelense Elvis Fidelle estreou no cinema nacional com o filme *Minha Mãe é Uma Peça 2*. No longa, que já teve mais de oito milhões de espectadores, ele faz parte da trupe de Marcelina (Mariana Xavier). O ator, que hoje mora no Rio de Janeiro, faz parte do grupo de teatro *Queridos do Guilherme*, no qual já contracenou com Thiago Lacerda, Tônico Pereira, Rogéria, Vanessa Gerbeli e Juliana Martins

PLASTIVEL
Indústria de Plásticos Cascavel Ltda
Sacos, Sacolas, Filmes Técnicos,
Embalagens Plásticas Personalizadas.
Fone/Fax:
45.3038-4358 / 3035-4360
9969 4414
www.plastivel.com.br
BR 277 KM 596
Cascavel - Paraná

Kit serviço

Auto Center

AUTO VIDROS CASCAVEL

PROMOÇÃO

Revisão Preventiva

Alinhamento

balanceamento 4 Rodas

Lubrificação Fechaduras

Calibragem Pneus

Regulagem Faróis

Tudo isso por:

R\$ 99,00

Para Aros 13 - 14 - 15

AV.Brasil - 1812 - Fone: (45)3218-3218
AV.Brasil - 4776 - Fone: (45)3220-1000

A festa da Amic

Autoridades, empresários e convidados prestigiaram na noite de quinta-feira (16), no Espaço Tália, a posse festiva da nova diretoria da Amic (Associação das Micros e Pequenas Empresas do Oeste do Paraná). O médico Jorge dos Santos passou a presidência da entidade para o empresário Celso Bevilacqua. O vice é Caio Smolarek. Confira alguns dos principais cliques da noite.



Durante a transmissão de cargo, o presidente recém-empossado (à direita) Celso Bevilacqua entregando uma placa a seu antecessor, Jorge dos Santos



Da esquerda para a direita, Liane dos Santos e Jorge dos Santos, acompanhados por Geni Bevilacqua e Celso Bevilacqua



Jorge dos Santos com o prefeito Leonaldo Paranhos, seu sucessor Celso Bevilacqua e o vice Caio Smolarek



O vereador Sidnei Mazutti e a esposa Rose Mazutti no jantar festivo da Amic



O casal Caroline e Edvan Salles à espera da pequena Maria Júlia, que vai chegar nos próximos dias

Mão de obra

O escritório regional do Ciee (Centro de Integração Empresa-Escola) em Cascavel está apto a atender a demanda de interessados na contratação de aprendizes.

A prioridade de público do programa é de jovens entre 14 e 17 anos.

Os interessados devem comparecer no Ciee com RG, CPF e Declaração de Matrícula ou preencher o cadastro site www.cieepr.org.br.

Inscrições abertas

A Secretaria de Cultura de Cascavel está com inscrições abertas para a mostra de música autoral denominada Santo de Casa, da qual podem participar compositores residentes na cidade com músicas autorais. Mas os interessados devem se apressar, pois o prazo para garantir participação no evento vai só até amanhã.

A mostra será realizada nos dias 10 e 11 de março, no Centro Cultural Gilberto Mayer, e o regulamento pode ser acessado no www.cascavel.pr.gov.br.

O campo é show

A Coopavel já fechou o calendário para o Show Rural 2018. A feira, considerada a maior do agronegócio da América Latina, vai de 5 a 9 de fevereiro, abrindo a temporada de eventos tecnológicos do Paraná.

Até lá, a organização via trabalhar para ampliar a estrutura da feira, fazendo novos investimentos no setor pecuário.

Na edição deste ano, o volume financeiro movimentado superou a expectativa e chegou aos R\$ 2 bilhões. E o público, de 253.068 pessoas, foi mais um recorde histórico do evento.



VASCULAR MASTER CENTER

TRATAMENTO DE VARIZES COM ESPUMA

Dr. Rover

Carlos Alberto Rover
Especialista em Cirurgia Vascular
CRM 16192 RQE 9052

Fone (45) 3224-1677

Rua Maranhão, 790 - sala 307 - Centro - Cascavel/PR



UNIPAR
UNIVERSIDADE PARANAENSE

EDUCAÇÃO A DISTÂNCIA

VESTIBULAR EAD2017

COMECE A ESTUDAR EM

FEVEREIRO



INSCREVA-SE JÁ! 0800 600 4448

WWW.UNIPAR.BR

Velocross agita Itaipulândia

Pelo sétimo ano consecutivo, Itaipulândia sedia uma etapa da Copa Verão Costa Oeste de Velocross. Hoje, sedia a 2ª etapa da atual temporada, com treinos livres às 10h e provas a partir das 13h30 na pista da Praia da Jacutinga. São esperados cerca de 120 pilotos, que estarão divididos pelas categorias VX 4 Especial, VX Iniciantes Força Livre Nacional, VX Nacional, VX Intermediária Especial, VX 3 Especial, 180cc2T/ 200cc 4T, VX 3 Nacional, VX Pró, Mini-motos até 10 anos, 65cc até 12 anos, 85cc/Junior até 16 anos e VXF Baton.

ACDelco
BATERIAS



18 MESES DE GARANTIA

COPECAL
AUTOPEÇAS

FONE 3220-4774

→ Massa

Felipe Massa não só adiou a aposentadoria como pode continuar pelo menos em 2018 na Fórmula 1. Ele está com moral elevada na Williams em função da forma como tem trabalhado com o novato Lance Stroll, canadense de 18 anos. Já se especula que a escuderia inglesa poderá estender o contrato dele por mais um ano.

→ Eleição

Na aproxima quarta-feira, os clubes de Santa Catarina vão às urnas para eleger o novo presidente da Faesc (Federação de Automobilismo do Estado de Santa Catarina). Marco Aurélio Perdigão de Carvalho, o Lelo, é candidato da situação pela Chapa Automobilismo para Todos; e João Alfredo de Novaes é o candidato da oposição pela Chapa Renovação.

→ A oposição

João Alfredo Novaes é o candidato de oposição e sua candidatura nasceu do movimento de pilotos e clubes que apoiaram o paranaense Milton Sperafico à presidência da CBA (Confederação Brasileira de Automobilismo). Eles não aceitaram a forma imperial como o atual presidente Almir Petri decidiu apoiar e entregar a chapa da situação de Waldner Dadaí Bernardo, eleito presidente da CBA. Pilotos e clubes não querem Almir e seu grupo à frente do automobilismo catarinense e lançaram João Alfredo.

ACC realiza 2º treino coletivo

JÁ TREINARAM

A equipe Sensei optou por treinos particulares e mandou

os pilotos Caíto Carvalho, Felipe Carvalho, Paulo Bento e André Bragantini Júnior à

pista na quinta e sexta-feira. Eles consideraram os dois dias muito proveitosos.

O Automóvel Clube de Cascavel realiza hoje o segundo treino coletivo do Campeonato Metropolitano de Marcas de Cascavel. Os pilotos vão à pista do Autódromo Zilmar Beux das 9h às 17h.

Até o fim da tarde de sexta-feira tinham confirmado presença os pilotos Edson Massaro, Lorenzo Massaro, Marcelo Beux, Guilherme Sperafico, Wyllian Cezarotto, Roney Ribeiro Mendes e Ronaldo da Silva.

Nesses treinos, os pilotos buscam os acertos de seus carros para a etapa de abertura da temporada, marcada para o dia 19 de março,



Marcelo Beux, sexto colocado na categoria Marcas B no ano passado, inicia a preparação para a temporada deste ano

Cascavelense é convidado para o Drift Fight deste ano

O cascavelense André Valério do Nascimento será o único paranaense a participar do Drift Fight deste ano. A competição é organizada por Márcio Cabeça, piloto da equipe de shows do Beto Carrero World. Reúne somente pilotos convidados do Brasil, da Argentina e do Paraguai.

O Drift Fight será disputado em quatro etapas. A primeira delas será no dia 9 de abril, em Camboriú. As outras, em datas ainda a serem confirmadas serão duas em São Paulo e uma em Minas Gerais.

Segundo André Valério, o Drift Fight será uma das mais fortes e importantes competições de drift no Brasil neste



ano. Por isso, sente-se honrado em ser um dos convidados

para disputá-lo. "Estou preparado e espero representar bem

Cascavel e o Paraná", acentua André Valério.

Rotax anuncia fornecedores para as Olimpíadas do Kart

A 18ª edição do Rotax Max Challenge Grand Finals, que será realizado entre os dias 4 e 11 de novembro, em Portimão, Portugal, já tem os fornecedores de chassis oficiais definidos. Mais uma vez, as gigantes europeias Birel Art, Praga e Sodikart fornecerão seus equipamentos para os mais de 360 pi-

lotos, dos quatro cantos do planeta, que disputarão as Olimpíadas do Kart.

A Birel Art fornecerá seus chassis para as categorias Mini Max e DD2. Na Micro Max e Junior Max, os chassis utilizados serão os da Praga, enquanto a Sodikart disponibilizará seus equipamentos

aos pilotos da Rotax Max e DD2 Masters.

Uma das mudanças em relação ao ano passado é sobre a categoria Mini Max. O chassis utilizado será o 1040 da Birel Art, já que a idade ficou entre 11 e 13 anos. A mudança visa a adequar a estatura dos pilotos e também melho-

rar a eficácia dos freios.

No Brasil, a Mach5 Karting, detentora dos direitos da Rotax no Brasil e Paraguai, anunciará, nos próximos dias, o calendário oficial de competições da temporada 2017, bem como a distribuição e o formato de disputa das vagas do RMC Grand Finals.

ATLAS
ferro velho

Comércio de sucatas, eixos, tubos, chapas, cantoneiras, nylon, bronze, etc.

BR 277 - KM 591
F: (45) 3224 - 3255

Itaipu
água mineral

DISK ÁGUA
(45) 3226 0544

Chelog
OPERADORA LOGÍSTICA

COMPOSTO DE ERVA MATE
FOLHA VERDE

Fone: (45) 3224-3435
folhaverde@folhaverde.ind.br

GUINDASTE JFS

Manuseio, transporte, manutenção e içamento de cargas

Rua Corbélia, 1.140 - Bairro Perólo
Fone (45) 3227-6402 - Cascavel - PR
E-mail: comercial@jfsguindastes.com.br

ótica curitiba
DESDE 1984

www.otiacuritiba.com.br

RADIADORES FÓRMULA 1

Faça já a sua revisão de férias!

(45) 3037-7080

Av. Rocha Pombo,
1382 - Nova York -
Cascavel / PR

Flamengo e Madureira disputam liderança da Taça Guanabara

Seis jogos na temporada e seis vitórias. Poucas vezes se viu um início tão bom de temporada no Flamengo como a de 2017. Mesmo com reservas, o time vem conseguindo triunfos, como no jogo da última quinta-feira diante do América-MG, pela Primeira Liga. Hoje, contra o Madureira, em Volta Redonda, pela quinta e última rodada da primeira fase da Taça Guanabara, há um clima de decisão, apesar de as duas equipes já estarem classificadas. Isso porque vale a primeira posição do Grupo B e o direito de decidir em casa a semifinal do torneio. O Flamengo joga por um empate, já que tem dois pontos a mais que o Madureira, treinador por PC Gusmão e que também está invicto, mas acumula um empate no Estadual.

Paranaense

Clássico no Oeste e Atletiba são destaques neste domingo

Curitiba - Aberta ontem com o duelo J. Malucelli x Prudentópolis, que colocou em disputa a liderança provisória do campeonato, a quinta rodada do Paranaense de Futebol terá outras oito equipes em campo neste domingo, com exceção de FC Cascavel e Londrina, que fecharão a rodada no próximo sábado (25). Hoje, destaque para os clássicos Toledo x Foz do Iguaçu e Atlético x Coritiba, ambos às 17h.

O duelo oestino, no Estádio 14 de Dezembro, envolve duas equipes que estão na parte de baixo da tabela. O Toledo, que teve o jogo da segunda rodada com o Atlético adiado para o próximo sábado (25), é o oitavo colocado com quatro pontos em três jogos, enquanto o Foz é o lanterninha do Estadual com apenas um ponto conquistado em quatro jogos.

No Porco, o técnico Rodrigo Casca pode contar com as estreias dos experientes John Cesar e Andrezinho, registrados nesta semana. O primeiro é atacante, tem 28 anos, e acumula passagens por J. Malucelli, Ponte Preta, Duque de Caxias e Pay-

sandu, entre outros. Já o outro é um meia de 32 anos que já atuou Atlético-MG e Juventude, além de ter passado por equipes de Japão, Uruguai, China, Austrália, Chipre, Cazaquistão e Tailândia. Já o zagueiro Jean Pablo retorna de suspensão e o meia-atacante Fauver está recuperado de lesão. Ambos ficaram de fora da derrota para o Rio Branco na rodada passada.

No Foz do Iguaçu, o técnico Alan Aal terá uma dupla de zaga inédita, com a estreia do zagueiro Gustavo, ex-URT (MG) e FC Cas-

cavel, que chegou nesta semana para a vaga de Barreto, que sofreu uma pancada na cabeça contra o Coritiba, no último sábado, ficou internado dois dias na capital do Estado e só foi liberado pelos médicos para voltar a jogar em 45 dias, ou seja: está fora do restante do campeonato. Já o zagueiro Leandro cumprirá suspensão. A boa notícia é o retorno do lateral-esquerdo Laécio, liberado pelo departamento médico. Já o volante Maceió, apresentado na sexta-feira, ainda não está apto a estrear.

NA CAPITAL

Na capital do Estado, o clássico entre Atlético e Coritiba opõe um time que ainda não venceu com outro que tenta o terceiro triunfo seguido. Voltado às Libertadores, o Furacão novamente terá um time alternativo no Paranaense, mas desta vez deixar a primeira vitória escapar pode significar entrar na zona de rebaixamento. Com um jogo adiado ainda por fazer - enfrentará o Toledo no próximo sábado (25), pela segunda rodada -, o Furacão é o antepenúltimo na tabela com dois pontos em três jogos. Já o Coxa, que vem de vitórias sobre Paraná Clube e Foz do Iguaçu, é o quinto colocado com sete pontos, dois a menos que o líder Paraná Clube, que também vai a campo às 17h deste domingo. A Gralha desafia o penúltimo colocado PSTC em Cornélio Procópio. No mesmo horário, Cianorte e Rio Branco medirão forças no Estádio Albino Turbay.

Table with 12 columns: Time, P, J, V, E, D, GP, GC, SG. Rows include Paraná Clube, Prudentópolis, Londrina, J. Malucelli, Coritiba, Cianorte, Rio Branco, Toledo, FC Cascavel, Atlético, PSTC, Foz do Iguaçu.

5ª RODADA. Ontem: J. Malucelli x Prudentópolis. Hoje: 17h Cianorte x Rio Branco, 17h Toledo x Foz do Iguaçu, 17h PSTC x Paraná, 17h Atlético-PR x Coritiba. Sábado (25/2): 17h FC Cascavel x Londrina.

GAÚCHO. Table with 12 columns: Time, P, J, V, E, D, GP, GC, SG. Rows include Novo Hamburgo, Grêmio, São Paulo, Veranópolis, Cruzeiro, Juventude, Caxias, Brasil de Pelotas, Passo Fundo, Internacional, São José, Ypiranga.

4ª RODADA. Sexta-feira: Brasil de Pelotas 2x0 Ypiranga. Hoje: 17h Passo Fundo x Internacional, 18h Caxias x São Paulo, 19h Veranópolis x Cruzeiro, 19h30 Grêmio x São José. Amanhã: 20h15 Novo Hamburgo x Juventude.

TODAMANHÃ. PARANAENSE: 17h Atlético x Coritiba, 17h Cianorte x Rio Branco, 17h Toledo x Foz do Iguaçu, 17h PSTC x Paraná Clube. PAULISTA: 10h Santo André x São Bernardo, 17h Linense x Palmeiras. CARIOCA: 17h Flamengo x Madureira, 17h Boavista x Botafogo. GAÚCHO: 17h Passo Fundo x Internacional, 18h Caxias x São Paulo, 19h Veranópolis x Cruzeiro, 19h30 Grêmio x São José. MINEIRO: 10h América-TO x Caldense, 16h Uberlândia x Tombense, 17h Atlético x América. CEARENSE: 16h Horizonte x Itapipoca, 17h G. de Juazeiro x Ceará, 18h30 Fortaleza x Uniclínic. PERNAMBUCANO: 15h Atlético x América, 15h Alagados x Vitória, 16h Serra Talhada x Flamengo, 20h Salgueiro x Central. BAIANO: 16h B. de Feira x Vitória, 16h Bahia x Juazeirense, 16h V. da Conquista x Atlântico, 16h Jacobina x Galícia, 16h Flamengo x Fluminense. COPADA INGLATERRA: 11h Fulham x Tottenham, 13h15 Blackburn x Man. United. ESPANHOL: 8h Real Sociedad x Villarreal, 12h15 Valencia x Athletic Bilbao, 14h30 Celta x Osasuna, 16h45 Barcelona x Leganés. FRANCÊS: 11h Bordeaux x Guingamp, 13h Montpellier x Saint-Etienne, 13h Lyon x Dijon, 17h PSG x Toulouse. ITALIANO: 8h30 Bologna x Internazionale, 11h Sampdoria x Cagliari, 11h Udinese x Sassuolo, 11h Chievo x Napoli, 11h Pescara x Genoa, 14h Roma x Torino, 16h45 Milan x Fiorentina.

panorama esportivo

Na internet

O clássico Atletiba deste domingo, na Arena da Baixada, promete vir a ser um marco do futebol brasileiro. Os dois clubes decidiram realizar em conjunto a transmissão ao vivo do jogo pela internet. O clássico será transmitido ao vivo pelo Youtube, modelo até então inédito no País, mas que vem fazendo sucesso nos campeonatos europeus. A novidade ocorre por conta do desacordo de Atlético e Coritiba com a TV Globo para transmissão de seus jogos em rede aberta de televisão - a emissora ofereceu R\$ 1 milhão por três anos de contrato. No Youtube, a transmissão terá narrador, comentaristas e repórteres de campo e será feita pelos canais dos clubes na plataforma.

Encontro esportivo

A cidade de Maringá sediará na próxima quinta-feira um encontro esportivo estadual que vai reunir dirigentes esportivos, secretários de esportes, acadêmicos e professores de cursos de Educação Física, técnicos de diversas modalidades, empresários e desportistas. Já são 110 inscritos de 36 municípios. O número até aqui já supera o de cidades que integram a Associação dos Municípios do Setentrião Paranaense, que realiza o evento em parceria com a Secretaria de Estado do Esporte e Turismo do Paraná.

Série Ouro

O regulamento da Série Ouro do Paranaense de Futebol 2017 foi definido em reunião na manhã de ontem, em Francisco Beltrão. Onze equipes confirmaram presença na competição que será iniciada no mês de abril: Cascavel, Toledo, Marechal, Foz Cataratas, Marrecó, Pato Branco, Campo Mourão, Paranaíba, Castro, Guarapuava e Umuarama. Atual vice-campeão, o Ponta Grossa perdeu seu principal patrocinador e ficou de fora do Estadual.

Sem rebaixamento

A primeira fase da Série Ouro do Paranaense de Futebol será disputa em turno e retorno, classificando oito times para as quartas de final, etapa que terá jogos no sistema mata-mata. A decisão do título está marcada para o dia 9 de dezembro. A novidade deste ano é que não haverá rebaixamento. Para 2018, três times da Série Prata terão o acesso.

É muito fácil fretar um ônibus padrão Princesa dos Campos



Seja para turismo ou eventos, conte com uma empresa que há 80 anos investe no treinamento de motoristas, segurança, conforto, além de veículos que seguem um rigoroso sistema

de manutenção preventiva. Acesse o nosso site e veja como fretar é mais fácil do que você imagina: www.princesadoscampos.com.br/fretamento

(45) 3225.4111

FRETAMENTO EVENTUAL OU CONTÍNUO



Gauchão

Dupla Grenal joga desfalcada

Porto Alegre - Aberta na noite de sexta-feira com a vitória do Brasil de Pelotas por 2 a 0 sobre o Ypiranga, a quarta rodada do Campeonato Gaúcho colocará as demais equipes do Estadual do Rio Grande do Sul em campo neste domingo.

O Internacional, após ter encerrado em Cascavel um jejum de quase nove meses sem vitórias fora de casa, com a vitória por 2 a 0 sobre o Princesa do Solimões, quarta-feira, pela Copa do Brasil, tenta agora embalar na tem-

porada. Para isso, desafia o Passo Fundo às 17h, no Estádio Vermelhão da Serra.

A partida marcará o início de uma maratona de quatro jogos em uma semana. Na quarta-feira (22), o Colorado receberá o Oeste pela segunda fase da Copa do Brasil, na quinta-feira (23) visitará o Criciúma pela Primeira Liga e no sábado (25) voltará a campo pelo Gauchão para receber o Brasil de Pelotas.

Por conta da sequência, o técnico Antônio Carlos

Zago poupará alguns atletas em Passo Fundo. O capitão D'Alessandro é nome certo para ser preservado. Seijas já está confirmado como substituto. Alemão, Uendel e Dourado são outros que devem ficar de fora. Já Klaus, que saiu do jogo no primeiro tempo em Cascavel, é dúvida.

DESFALQUE

No Grêmio, que jogará em casa neste domingo contra o São José, às 19h30, as mudanças serão obrigatóri-

as para o técnico Renato Gaúcho. O desfalque da vez será o uruguaio Maxi Rodríguez, que sofreu uma fratura na mão direita no treino de sexta-feira e ficará aproximadamente um mês fora de combate.

Com ele, o Imortal soma seis desfalques por lesão. Luan e Pedro Rocha sofrem com tendinites, Jael com entorse de joelho Edilson com lesão muscular na panturrilha, Douglas com o rompimento do ligamento do joelho esquerdo e Beto da Sil-

PLACAR DE ONTEM

PARANAENSE
J. Malucelli x Prudentópolis
PAULISTA
Audax x Corinthians
Novorizontino x Ituano
Ponte Preta x Red Bull
Santos x Ferroviária
São Paulo x Mirassol
São Bento x Botafogo
CARIOCA
Vasco x Portuguesa
Campos x Cabofriense
Fluminense x Volta Redonda
Resende x Bangu
Tigres do Brasil x Bonsucesso
Nova Iguaçu x Macaé

va com lesão muscular coxa direita. Sem eles, o vice-líder Grêmio tentará chegar aos mesmos nove pontos do líder Novo Hamburgo, que fechará a rodada amanhã contra o Juventude.

PELA MESMA FAIXA DE PREÇO, O QUE FALTA NA CONCORRÊNCIA SOBRA NO FORD FUSION.

3 ANOS DE GARANTIA



VENHA CONHECER O NOVO FORD FUSION 2017. A ESCOLHA INTELIGENTE.

FUSION 2017

Titanium 2.0L EcoBoost AWD (cat. UNC7)

- Motor 2.0L EcoBoost de 248 cv
- Tração inteligente integral – AWD
- Piloto automático adaptativo com Stop & Go
- 8 air bags + cintos de segurança laterais traseiros infláveis
- Sensor de fadiga
- Alerta de colisão com assistente autônomo de frenagem
- Sistema de monitoramento de ponto cego (BLIS®)
- Sistema de permanência em faixa
- Assistente autônomo de detecção de pedestres

A partir de
R\$ **158.700**
à vista

Entrada de
R\$ **95.220**

Parcelas de
24x R\$ 2.744

TAXA ZERO

SLAVIERO

Ford
Go Further

Cascavel: Av. Brasil, 1748 - (45) 3220-8200 • Toledo: Av. Parigot de Souza, 1215 - (45) 3379-7600
Assis Chateaubriand: Av. Tupassi, 1500 - (44) 3528-8950 • Palotina: Av. Pres. Kennedy, 1761 - (44) 3649-0000

Preços e condições de financiamento válidos até 15/03/2017. Custo Efetivo Total (CET), calculado na data de 02/02/2017 a partir de 4,18% a.m. e 63,48% a.a., por meio do Programa Ford Credit. Não abrangem seguro, acessórios, documentação e serviços de despachante, manutenção ou qualquer outro serviço prestado pelo Distribuidor. Sujeito à aprovação de crédito. O valor de composição do CET poderá sofrer alteração, quando da data efetiva da contratação, considerando o valor do bem adquirido, as despesas contratadas pelo cliente e os custos de Registros de Cartórios variáveis de acordo com a UF (não incluídos no valor das parcelas e no cálculo da CET). Contratos de Financiamento e Arrendamento Ford Credit são operacionalizados pelo Banco Bradesco Financiamentos S.A. Valores válidos para cores sólidas. Frete incluso. Imagens meramente ilustrativas.



Na cidade, somos todos pedestres.

PREVISÃO DO TEMPO

CASCAVEL



Pancadas de chuva isoladas à tarde.



Poucas nuvens



Pancadas de chuva isoladas a partir da tarde



CRESCENTE 05/03/08:32 CHEIA 12/03/11:53 MINGUANTE 20/03/12:58 LUA NOVA 26/02/11:58



Loterias CAIXA

NOSSOS RESULTADOS SÃO INFORMATIVOS E NÃO SUBSTITUEM OS RESULTADOS OFICIAIS.

Até o fechamento desta edição, não houveram os resultados da Lotomania e Lotofácil

FEDERAL	DUPLA SENA	LOTOMANIA
concurso 5154	concurso 1609	concurso 1736
1º prêmio 42.306	1º sorteio	01 08 10 17 19 25 44
2º prêmio 04.281	09 24 29 39 46 49	48 49 60 63 68 73
3º prêmio 06.069	2º sorteio	08 24 29 31 41 48
4º prêmio 04.569	08 24 29 31 41 48	74 80 82 84 95 96 98
5º prêmio 78.302		
QUINA	LOTOFÁCIL	TIMEMANIA
concurso 4314	concurso 1475	concurso 994
02 22 23 77 80	01 02 03 05 06 09	05 14 20 65
	10 12 13 15 18	66 69 80
MEGASENA		
concurso 1903		
09 10 15 28 43 45	20 21 24 25	

TIME DO ♥ BRAGANTINO/SP

Classificados

anuncio@oparana.com.br

01 - O Paraná Domingo, 19/02/2017



Especializado em HIGIENIZAÇÃO A SECO

Lava Car Pingo D'água
3223-6699

Há 15 anos cuidando do seu veículo

A partir de **R\$ 129,00**

• Teto • Cintos • Painel • Estepe • Porta-Malas • Forro de porta • Bancos • Tapetes • Carpete • Embaixo dos Bancos

Espeflex Cascavel
Espeto giratório a pilha

TIM (45) 9988-3377 Vivo (45) 9125-3377
www.espeflexcascavel.com.br

Rua Vitória, 770 - Cascavel www.lavacarpingodagua.com.br



CORSA 1.0

8 valvulas, 4 portas, branco, rodas aro 15, vidros e travas elétricas. R\$ 9.000. F: (45) 99911-8535. CI-174090.

CORSA SEDAN CLASSIC

Super, 1.6, MPST, 2005, branco, completo + ar, rodas de liga 14", manual no porta luvas. R\$ 15.945. Estudo Troca. F: (45) 3224-6117/ 98402-7695 (whatsapp). CI-173176.

MONTANA LS 1.4 2013

Econoflex, vermelha, dir. hid., ar qte, trava, alarme, capota marítima. R\$ 26.900. Estudo troca. F: (45) 3224-6117/98402-7695 (whatsapp). CI-173176.

VENDO D20

Ano 94, 04 portas, banco em couro, F: (45) 99972-5320 CI-174125.



GOL 2011 COMPLETO

4 portas, único dono, 86.000km, placa A. Avista R\$ 21.800. Na troca R\$ 23.000. Financio. F: (45) 99973-6775. CI-174044.

UNO 2011 4 PORTAS

Completo, Vivace, EVO. Avista R\$ 21.000. Na troca R\$ 22.000. Financio. F: (45) 99973-6775. CI-174043.

VENDO

Fiat/linea essence 1.8, 2014/2015, cor preta. R\$ 43.000,00- aceita-se carro de menor valor tratar F: (45)99912-7872 CI-174099.



ESCORT EUR - GL 1.6 94

Prata, 2 portas, rodas de liga 14", pneus 0km, ótimo estado. R\$ 5.900. F: (45) 3224-6117/ 98402-7695 (whatsapp). CI-173172.

FIESTA CLASS

09/09, completo, 1.6, preta, hatch. R\$ 19.900. F: (45) 99985-5913 CI-173864.

FOCUS HATCH S 1.6

Único dono, 13/14, prata, completo, manual, flex, 20.000km, bom estado geral. R\$ 46.000. F: (45) 99971-7078/ 99971-7079/ 99972-7098 CI-174028.

KA 2012 1.0 ZETEC

36.000km. R\$ 16.500. Ac veiculo menor valor F: (45) 99973-6775. CI-174041.

VENDO

EDGE LIMITED 13/13, branca, completa, com teto. R\$ 93.000 F: (45) 98405-1777/ 3219-6855 CI-174101.



CITY EX 1.5 FLEX

2010, preto. Veículo com todas as revisões feitas na concessionária, 4 pneus novos, 4 amortecedores novos, extremamente bem cuidado. Ar, direção, trava, vidros elétricos. F: (45) 98801-9067/ 99973-9111 CI-173901.

HONDA FIT LX

Automática, branca, 2015. única dona, 60.000km. R\$ 60.000. Sem troca. IPVA 2017 pago. Carro zero. F: (45) 99987-0097 - Cezar. CI-174045.



COROLLA 2010 1.8

Automático, bancos em couro, prata, pneus bons. R\$ 45.000. Aceito veiculo de menor valor F: (45) 99973-6775. CI-174042.



JETTA 2.5 20V 170CV

TIPTRONIC, 2009, prata 4 portas, completo, pneus novos. R\$ 34.983. Estudo Proposta. F: (45) 3224-6117/ 98402-7695. CI-173177.

SAVEIRO TREND 16/17

Cabine simples, branca, completa, aceita troca menor valor, c/ 55000km. R\$ 43.500. F: (45) 99972-4196. CI-174016.

Consórcio

CONS. SERVOPA

Carta de crédito R\$ 100.000., parc R\$ 666,67 Crédito R\$ 33.030, parc R\$ 527,56 seu veículo pode valer como lance. Crédito R\$ 62.100., parc R\$ 957,38. F: (45) 99962-1208. CI-174067.

Consórcio

CONSÓRCIO

CONTEMPLADO. Crédito de R\$ 36.000., entrada de R\$ 11.000. + 72 parcelas de R\$ 583,00. Tratar fone: (45) 99991-9713 / 3325-1070. CI-173459.

Apartamentos

ALUGO

Apartamento. 146m², 2 qtos, suite. R\$ 1.300,00 c/ cond. Sala comercial, 96m². R\$ 900 c/ cond. Rua 7 de Setembro, 3301, entre a Rua Recife e a Rua Presidente Kennedy. F: (45) 99911-3767. CI-173269.

ALUGO APARTAMENTO

R. Fortaleza, 3418, 2 qtos, 2 sacadas, sala com copa, cozinha, WC, lavanderia, gar. F: (45) 99943-8862. CI-173980.

ALUGO APARTAMENTO

Res. Morada do Sol, Rua Natal, 3 qtos., sala, coz., bwc, lavand., gar. F: (45) 99978-8431/ 99919-7796 CI-174046.

ALUGO APARTAMENTO

801, Edifício Tulipa, suite, 2 quartos, 2 vagas de garagem. F: (45) 99972-7215/ 3223-2586. CI-174080.

APART RES BARILOCHE

3 qtos., demais dependências, totalmente reformado. R\$ 160.000. Pode ficar locado. F: (45)9966-6699 CRECI 3999 CI-173779.

APART RES CASCAVEL

Térreo, 3 qtos e demais dependências, reformado, cozinha planejada. R\$ 180.000. Pode ficar locado. F: (45)9966-6699 CRECI 3999 CI-173778.

APART RES COLINA VERDE

Suite, 2 qtos, sala 2 ambientes, bwc, coz., lavand., gar. coberta, prédio c/ elevador, portão eletrônico, interfone, cerca elétrica, piscina, salão de festas, área verde, (totalmente mobiliado), Rua Rafael Picolli, região do Country. R\$295.000. F: (45) 99966-6699 CRECI3999. CI-173777.

ITAPEMA/ CAMBORIÚ-SC

Alugo apartamento 80m da praia, beira mar, todo mobiliado. F: (45) 9971-1416. CI-170698.

SERAFIM VENDE APART

Coqueiral, Nova Conquista, 61m², 2 qtos demais dep, vagas de gar. próx. a Asservel por apenas R\$ 110.000. F: (45) 3035-2714/ 9922-7904 Creci 19806f. CI-173922.

SERAFIM VENDE APART

Maria Luiza, próx Beal da Carlos Gomes, aprox 86m², 2 qtos, demais depend, 2 vagas. R\$ 250.000. F: (45) 3035-2714/ 99922-7904 Creci 19806f. CI-173938.

V. MORETTI VENDE

Apartamento Res. Palmeiras, Rua Cipreste, 237, Pq.Verde, 2 quartos, sala 2 ambientes, cozinha c/ armário, área de serviço, bwc, 1 vaga de garagem. R\$ 125.000. F: (45) 3322-1515 CRECI 3149 J. CI-173120.

V. MORETTI ALUGA

Apart. Centro, Rua Pio XII, nº2371, 2 qtos, sala, Cozi.com armário, área de serviço, WC, 1 vaga de gar. R\$ 695. F: (45) 3322-1515 CRECI 3149 J. CI-173115.

V. MORETTI ALUGA

Barracão, Centro - Rua Presidente Kennedy 970, aproximadamente 1.300m² sob terreno de aproximadamente de 3000m² R\$ 9.000,00. F: (45) 3322-1515 CRECI 3149 J. CI-173114.

V. MORETTI ALUGA

Apart Ed Roma, Tropical, Juscelino Kubitschek, quarto, sala, coz. c/ armários, área de serviço, 1 vaga de gar. R\$ 650. F: (45) 3322-1515 CRECI 3149 J. CI-173119.

V. MORETTI VENDE

Apart. Centro, 2 suites, 2 qtos, sala 2 amb, coz. planejada, área de serviço e depend. de empregada, 2 vagas de gar, área de lazer completa. R\$ 980.000. F: (45) 3322-1515 CRECI 3149 J CI-173321.

V. MORETTI VENDE

Apartamento Ed. Casablanca, Rua Mato Grosso, centro, suite, 2 quartos, sala, cozinha c/ armários, bwc social, depend. de empregada, área de serviço, 2 vagas de garagem R\$ 480.000. F: (45) 3322-1515 CRECI 3149 J CI-173116.

VENDO APARTAMENTO

Neva, Ed Allure, 8º andar frente, suite, 2 quartos, sacada c/ churrasqueira, duas vaga, aceito carro. R\$ 400.000. F: (45) 99972-0172 CRECI 4114-J CI-173865.

VENDO APARTAMENTO

Torre do Sol II, próx. ao Catuai, São Cristóvão, 3 qtos, sala conj, coz e WC c/ móveis planejados, área de serviço, gar. coberta, pintura nova, gesso, papel de parede, 2 elevadores, salão de festas. F: (45) 3223-5545/ 99903-0934. CI-173511.

VENDO APARTAMENTO

Edifício Porto Seguro, Rua João Pessoa, Centro em frente o Marista, área útil 147m, área total 226 m, contendo suite master com closet, 02 quartos, sala de TV, que poderá ser transformada em mais 01 quarto, BW social, sala ampla em dois ambientes, lavabo, cozinha e lavanderia planejada, dependência de empregada, 02 vagas de garagem, depósito individual. Valor R\$ 700.000,00 direto com o proprietário F: (45)99972-3756/ 99965-8212/ 3218-2801 (comercial). CI-174082.

VENDO OU ALUGO

Apartamento novo região próximo a FAG, 2 qtos, sala, cozinha, sacada c/ churrasq., 1 vaga de garagem. R\$ 148.000. Ac. carro como parte pagamento. F: (45) 99972-2417 CRECI 3996 CI-173997.

VENDO TERRENO

Ed Jardim Piovesan, 14x21,5 301m², bairro novo, linda vista da cidade, aceito carro. R\$ 180.000. F: (45) 99972-0172 CRECI 4114-J CI-173866.

VENDO TERRENO

Alto Alegre, Rua Marcelino Meneguzzi, 15x45, 675 mts², aceito carro. R\$ 320.000. F: (45) 99972-0172 CRECI 4114-J CI-173867.

Casas

ALUGO SOBRADO

Região do Lago I, 2 quartos, sala, sacada, cozinha grande, 50m² + garagem coberta, portão eletrônico. R\$ 750. isento de cond. F: (45) 99912-4040. CI-173969.

CASA COQUEIRAL

100m², lote com 375m², Rua Gramado 727. R\$ 250.000. F: (45) 3225-2540/ 99972-3834. CRECI 7297. www.gersonparanhos.com.br CI-174113.

CASA COUNTRY

Excelente casa em condomínio fechado, com 02 quartos, sala, cozinha, bwc, garagem, espaço para lazer com churrasqueira, localização privilegiada e segura R\$ 200.000 aceita-se financiamento F: (45) 99966-4307. CI-174132.

PRAIA ITAPOA SC

Alugo casa, p/ temporada, c/ 2 qtos., demais depend., a 50m da praia. F: (45) 9919-7796/ 9978-8431. CI-174048.

SERAFIM VENDE CASA

Centro prox. Havan, 200m², terreno 12x41, suite c/ closet, 2 qts, mais dependências. R\$ 750.000. F: (45) 3035-2714/ 99922-7904 Creci 19806f. CI-173924.

SERAFIM VENDE CASA

Pq. São Paulo, 116m², fino acab, sobra de terreno no fundo, espaço p/ 3 carros. R\$ 450.000. F: (45) 3035-2714/ 9922-7904 Creci 19806f. CI-173930.

SERAFIM VENDE SOBRADO

Vila Dione, aprox 180m², 3 suites, mais depend, gar coberta pra 3 carros, semi mobiliado. R\$ 530.000. F: (45) 3035-2714/ 99922-7904 Creci 19806f. CI-173936.

SERAFIM VENDE SOBRADO

Região do Porto Seguro de 114m², suite c/ hidro, 2 quartos, demais dependências. R\$ 360.000. F: (45) 3035-2714/ 99922-7904 Creci 19806f. CI-173946.

SOBRADO CENTRO

Excelente, ótima localização, seminovo, suite c/ banheiro, 2 qtos, 3 salas 1 com sacada, cozinha, lavanderia, garagem para dois carros, espaço para festas com churrasqueira, aquecimento a gás, semi mobiliado. R\$ 630.000. F: (45) 99966-4307. CI-174131.

GRANDE LEILÃO PRESENCIAL E ONLINE

LOCAL: RUA JOÃO LUNARDELLI, 2095 - BAIRRO CIC - CURITIBA/PR.

AUTOMÓVEIS, UTILITÁRIOS, CAMINHÕES, MOTOS E + 40 SINISTRADOS E SUCATAS

CLAUDIO C. KUSS - LEILOEIRO OFICIAL - INFORMAÇÕES, EDITAL E FOTOS DIA 20

www.claudioskussleiloes.com.br

DIA 21/02 TERÇA 10H00

VISITAÇÃO SEMPRE OBRIGADO ÀS 17H30 TERÇA ONIBO ÀS 10H00 NO LOCAL DO LEILÃO.

41-8012-4300

JULIO CÉSAR São José dos Pinhais - PR
Leloeiro Oficial Lelão - Bancos e outras Empresas

VEÍCULOS INTEIROS E SINISTRADOS E ALGUMAS SUCATAS SEM DOCUMENTOS

Dia: 24 de fevereiro de 2017 às 10 horas
Local: Rua Vanderlei Moreno, 9.850 - Bairro Borda do Campo
Visitação: dia 23 das 9 às 16 horas no local do leilão

Condições de pagamento: 100% no ato da arrematação mais 5% do total como comissão do leiloeiro

Informações: Telex: (41) 3302-6464 - (11) 2464-6464 - www.sodresantoro.com.br
Julio César Alves Ribeiro - Leiloeiro Oficial - Juzeper nº 635

SOBRADO TROPICAL

164,54M², Suite, 2 quartos, demais dependências, com sobra de terreno. R\$ 600.000. F: (45) 3225-2540/ 99972-3834. www.gersonparanhos.com.br Creci 7297 CI-173892.

V. MORETTI ALUGA

Apto, Centro, Ed. Vitória Régia, Rua Pernambuco 308, suite master com closet, 02 quartos, 02 salas, cozinha com móveis planejados, banheiro social, área de serviço c/ armários, dep. de empregada, 02 vagas de garagem R\$ 2.000 F: (45) 3322-1515 CRECI 3149 J CI-173122.

V. MORETTI VENDE

Casa Rua Salgado Filho, Neva, 1 suite, 2 quartos, 3 salas, coz., banheiro, área de serviço, edícula, 3 vagas de garagem. R\$ 550.000. F: (45) 3322-1515 CRECI 3149 J CI-173118.

V. MORETTI VENDE

CASA/ FINS COMERCIAIS: Centro, aprox. 342,46m², terreno 550,25m², suite, 2 qtos, sala estar/jantar, 2 salas TV, 2 bwc, escrit, coz c/ armários, área de serviço, edícula c/ churrasq, gar coberta e 3 sem cobertura. R\$1.650.000 F: (45) 3322-1515 CRECI 3149 J CI-173117.

VENDE

Área 955m², Jardim Aclimação com casa de alvenaria, R\$ 520.000 F: (45) 3225-2540/ 99972-3834. www.gersonparanhos.com.br Creci 7297. CI-174113.

VENDO

Sobrado, com suite com ar, dois quartos, banheiro social, sala dois ambientes, cozinha, lavanderia, lavabo, churrasqueira, garagem para 4 carros, amplo estacionamento para visitantes. R\$ 350.000 F: (45) 98803-8022 CI-174120.

Kitinetes

ALUGO APARTAMENTO

Próximo JL, suite, 2 qtos, sala dois ambientes, lavanderia, cozinha, churrasqueira, 2 vagas de garagem. R\$ 1.100. F: (45) 99971-1155. CI-173985.

ALUGO KINETETE

Alto Alegre, ótima localização. R\$ 550., uma pessoa R\$ 600., p/ duas pessoas, água e luz incluso. F: (45) 99928-1051 - LEONY CI-173928.

Ponto Comercial

ALUGO AV BRASIL

Sala Comercial, na Av. Brasil, nº 1176, c/ 600m² de area construída+ 600m² de estacionamento. F: (45) 99972-8890. CI-173987.

ALUGO AV. BRASIL

Sala Comercial, na Av. Brasil, nº 9336, c/ 1.150m² de área construída+ 2.381m² de estacionamento. F: (45) 99972-8890. CI-173988.

ALUGO BARRACÃO

310m² de área construída, terreno de 500m², rua Paraguai, em frente a Rádio Capital. F: (45) 98801-9067/ 99973-9111 CI-173900.

ALUGO BARRACÃO

450m², Rua Francisco Schelle, fundos do Banco Itaú da Carlos Gomes, Parque São Paulo. F: (45) 3225-1168. CI-173872.

ALUGO BARRACÃO

Trevo Jorge Lacerda, com 360m², escritório e 02 banheiros, pátio Grande, a 5 minutos do Centro, preço a combinar. F: (45) 99973-6072/ 99107-0022 CI-174115.

ALUGO SALA COMERCIAL

Terrea, nova, 30m², vidro blindex, grade, Av Toledo 1136, proximo a Prefeitura, Unipar. R\$ 500. F: (45) 99972-0172 CRECI 4114-J CI-173868.

ALUGO SALA COMERCIAL

110m², Rua Ieda Baggio Mayer, 969, Jd. Maria Luiza, em frente a SolloCasa. F: (45) 3035-3876/ 99972-8851. CI-174076.

V. MORETTI ALUGA

Sala comercial para locação, aprox. 830m², na Avenida Brasil nº.8023-Centro, Cascavel. R\$ 15.000. F: (45) 3322-1515 CRECI 3149 J CI-173113.

VENDO

Fábrica de chinelo completa com estoque de 1000 pares. Todas as máquinas automáticas. Valor a combinar. F: (45) 3096-4808 (45)99980-5553. CI-174089.

VENDO CONSULTÓRIO

ODONTOLÓGICO. Central, próx. Policlínica, gar. privativa, + de 20 anos de funcionamento, reformado, motivo mudança de endereço. F: (45) 99971-7103. CI-173687.

</

CASA NO ALAGADO



De Tres Barras do Paraná.
Terreno de 2400 m²
com 30m de frente para água,
casa mista de 6x8,
2 suítes, bwc, sala,
cozinha, c/ garagem p/ barco
de 4x9 e bwc.
Próximo a praia Barra Bonita,
c/ várias mudas de frutífera



F: (45) 99934-9048/ 99134-7404.



CARTAS DE CRÉDITO

Para aquisição de automóveis e imóveis
PLANTÃO DE VENDAS:
Gasparetto

Filial Cascavel (45) 99962-1208

SERAFIM VENDE
Terreno no Florença, todo murado. Por apenas R\$ 135.000. F: (45) 3035-2714/ 99922-7904. Creci 19806f www.willianserafim.com.br CI-173932.

SERAFIM VENDE
Meio lote no Coqueiral, 6x35, 3 quadras da Av Brasil. Por apenas R\$ 130.000. F: (45) 3035-2714/ 99922-7904/ 99936-4099 Creci 19806f. Serafim. CI-173940.

SERAFIM VENDE
Meio Lotes no Verona, 13,8m de frente por 15m de fundo. Apenas R\$ 65.000. F: (45) 3035-2714/ 99922-7904 Creci 19806f. CI-173948.

SERAFIM VENDE 10 ALQ
São Salvador, 8 alqueires mec., c/ benfeitoras, boa de água, 4km do asfalto. R\$ 1.000.000. F: (45) 3035-2714/ 99922-7904/ 99936-4099 Creci 19806f. CI-173926.

SERAFIM VENDE 18 ALQ
Sta Maria, 9 alqs mec, reserva e pastagem, casa, açude. R\$ 100.000/ alq. Ac. 50% em permuta por imóvel em Cvel. F: (45) 3035-2714/ 99936-4099 Creci 19806f www.willianserafim.com.br CI-173916.

SERAFIM VENDE CHACARA
São Salvador, 2,1 alq., 700m do asfalto. Apenas R\$ 240.000. F: (45) 3035-2714/ 99936-4099 Creci 19806f www.willianserafim.com.br CI-173950.

SERAFIM VENDE CHÁCARA
2 alq., Santa Tereza, s/ benfeitoras, 7 km do asfalto. R\$ 250.000., aceita-se permutas. F: (45) 99922-7904 Creci 19806f www.willianserafim.com.br CI-173914.

SERAFIM VENDE CHÁCARA
10.000m², 3 km do asfalto, ótima localização, sem benfeitoras. Por apenas R\$ 100.000. F: (45) 3035-2714/ 99922-7904/ 99936-4099 Creci 19806f CI-173918.

SERAFIM VENDE CHÁCARA
Aprox 7 alq. São Salvador, aprox 4,5 alq mec., muito bom de água. R\$ 675.000. F: (45) 3035-2714/ 99922-7904 Creci 19806f. www.willianserafim.com.br CI-173920.

SERAFIM VENDE SÍTIO
18 alq. Boa Vista, 1,5 km do asfalto, 3 alq. mec., aprox 1,5 alq., eucalipto 9 alq., pasto. R\$ 850.000. F: (45) 3035-2714/ 99922-7904 Creci 19806f. CI-173944.

SERAFIM VENDE TERRENO
Santa Cruz, 14 x24, acima do nível da rua. Apenas R\$ 165.000. F:(45)3035-2714/ 99936-4099 Creci 19806f www.willianserafim.com.br CI-173952.

SERAFIM VENDE TERRENO
Região do Alto Alegre, ótima localização, acima do nível da rua, sol nas laterais, 480m², 21m de frente. R\$ 300.000. F: (45) 3035-2714/ 99922-7904 Creci 19806f. CI-173942.

SERAFIM VENDE TERRENO
Santa Cruz, medindo 12x30, T.O. 60%, com casa de madeira em cima. R\$ 150.000. F: (45) 3035-2714/ 99922-7904 Creci 19806f. CI-173934.

TERRENO ALTO ALEGRE
Alto Alegre, 549m², Rua Tarcílio Wagner c/ Hercílio Luz. R\$330.000. F: (45)9966-6699 CRECI 3999 CI-173781.

TERRENO NO COUNTRY
962m² (17,50x55), Rua Rio Grande do Norte, entre às ruas 13 de Maio/ Tiradentes. R\$ 860.000 ac. carros e estuda parc. F: (45)9966-6699 CRECI 3999 CI-173780.

VENDO
Chacarã 8000 m², casa alvenaria nova 80m², 200 metros do asfalto em frente antigo termas de Cascavel, indo para Rio do Salto. Informações no Recanto do Pescador R\$ 180.000. F:(45) 99953-9789 c/ Edson Sonda CI-174100.

VENDO
Lote de 596m², Residencial Treviso. F: (45) 99933-5582 CI-174114.

VENDO
Dois lotes 12x32, localizado na Rua Chile fundo do Hotel Deville F: (45) 99972-5320 CI-174124.

Imóveis Diversos

CONSÓRCIO

IMOBILIÁRIO. Casa, apart., sobrado, barracões, sala, sítios, chácaras, construções e reformas. Grupo especial. Confira crédito R\$ 150.000. Parcelas só R\$ 1089,98. Não cobramos taxa de adesão. F: (45) 3325-1070 / 99972-3798. www.lanceconsórcios.com.br CI-173420.

Animais

CLÍNICA VETERINARIA

BIO PET. Em Cafelandia, consultas, vacina IMP, cirurgias, internação. F: (45) 99963-2395 CI-174039.

VENDO
Touros Nelore Mocho, P.O. F: (45) 3225-1168. CI-173873.

Empregos

COWORKING

Escritório de arquitetura de Cascavel, com disponibilidade de espaço, esta recebendo propostas p/ trabalhar no sistema COWORKING, parceria c/ arquitetos e engenheiros na elaboração de projetos para eventuais editais de obras publicas. Interessados entrar em contato pelo e-mail nilson@ngvarquitetura.com.br CI-174119.

Negócios

RENDA EXTRA

Empresário local está expandindo negócio em Cascavel e região. Solicite pacote de informações gratuito. F: (45) 99981-6766 - Vilmar CI-173433.

Diversos

MASSAGEM TAILANDEZA

Relaxante, para dores musculares, estimulante, com local central e climatizado, massoterapeuta profissional. F: (45) 99803-7189. CI-174074.

MASSAGEM TERAPÊUTICA

Relaxante, nervo ciático, coluna, plataforma vibratória, tratamento infra vermelho, perca de gordura localizada/drenagem, limpeza de pele. Atendimento hora marcada, atende fins de semana e feriados. F: (45) 99916-2299/ 99135-4180/ 98414-1989. CI-173654.

PARE DE SOFRER

Trago quem você ama, rindo ou chorando em 3 dias, para sempre aos seus pés. F: (43) 3322- 6735/ (43) 98456-3291(whatsApp) / (45) 99909-3154. CI-173383.

ÚNICO NO BRASIL

Gamado e amarrado em você pra sempre! Sigilo absoluto. F: (43) 3152-6754/ 3322-8065/ 98456-3291/ 99911-5862/ (45) 99909-3154. CI-173382.

VENDO VESTIDO NOIVA

Marca espanhola, tamanho 38. F: (45) 99973-7103. CI-173689.

www.oparana.com.br

Utilidade Pública

SÚMULA DE REQUERIMENTO DE LICENÇA SIMPLIFICADA

Cia Latino Americana de Medicamentos, 84.683.481/0337-76 torna público queirá requerer à Secretaria Municipal do Meio Ambiente de Cascavel, a Licença Simplificada para Drogaria a ser implantada Avenida Brasil, 5682, Cascavel -Paraná.



EDITAL

DE PRIMEIRO PÚBLICO LEILÃO E DE NOTIFICAÇÃO

Mariana Lang, brasileira, CPF nº: 049.375.199-80, RG nº: 8.374.127-9/PR, Lelloeira Oficial, inscrita na Junta Comercial do Paraná - JUCEPAR Nº 12.047/L, estabelecida na Rua Manoel Ribas, 2357, Centro, em Cascavel, Paraná, fone (045) 3037-2577, **FAZ SABER QUE**, devidamente autorizada pela **COOPERATIVA DE CRÉDITO DE LIVRE ADMISSÃO DE CASCAVEL E REGIÃO - SICOOB CREDICAPITAL**, **VENDERÁ**, na forma da do artigo 27 da Lei 9.514/97, e regulamentação complementar, em **PRIMEIRO PÚBLICO LEILÃO**, que será realizado no dia **30/02/2017**, às **14:00 horas**, nas ruas Fortaleza, 2622, Recanto Tropical, em Cascavel, Paraná, o **imóvel adiante descrito**, a partir do lance mínimo indicado, para pagamento de dívida hipotecária de **Silmara Martins Faccão- ME- CNPJ: 14.111.533/0001-55**, pessoa jurídica, com sede na Rua Umuarama, nº11, Espigão Alto do Iguaçu - PR, em favor da **COOPERATIVA DE CRÉDITO DE LIVRE ADMISSÃO DE CASCAVEL E REGIÃO - SICOOB CREDICAPITAL**.

IMÓVEL - Lote nº 01-D, com área de 333,00m² da Quadra nº 10, localizada à Rua Acácia, distante 11,90 metros da esquina com a Rua Marfim, no Quadro Urbano da Cidade e Comarca de Quedas do Iguaçu, com limites e confrontações seguintes: **FRENTE**: Por uma linha reta medindo 11,10 metros, com a Rua Acácia; **FUNDOS**: Por uma linha reta medindo 11,10 metros, com o Lote nº 02; **LADO DIREITO**: Por uma linha reta medindo 30,00 metros, com os Lotes nºs 01-B, com o lote nº 01-A; **Sendo o lote nº 01-D oriundo do Lote nº 01-A. MATRICULA Nº 5551, do Registro de Imóveis de Quedas do Iguaçu - PR.**

Obs: Com benfeitorias não averbadas na matrícula sendo: 01 residência mista com 129,93m², contendo 3 dormitórios, 2 banheiros, 1 circulação, 1 escritório, 1 sala de estar, 1 sala de jantar, 1 cozinha, 1 lavanderia, 1 depósito.

LANCE MÍNIMO: R\$ 245.000,00 (duzentos e quarenta e cinco mil reais).

- Fixam, desde já, notificados do presente leilão **Silmara Martins Faccão- ME- CNPJ: 14.111.533/0001-55** e seus representantes legais.
- As(à) venda(s) será(ão) feita(s) mediante pagamento à vista.
- O lance mínimo para a venda será o correspondente ao saldo devedor e acessórios, ou avaliação, estando, porém, sujeitos a atualização até 24 horas antes da realização da praça.
- As despesas relativas à Comissão de Leiloeiro, Registro, Funrejus, IPTU, ITBI, Condomínio (se for o caso) e demais impostos e Taxas correrão por conta do arrematante.
- Caso o imóvel esteja ocupado, o arrematante fica ciente que será o responsável pelas providências de desocupação do mesmo.
- Os imóveis acima tiveram sua redação resumida, autorizada pela Lei Federal nº 7433/85 e na forma do Código de Normas da Corregedoria de Justiça do Estado do Paraná.
- A leiloeira, acima já qualificada, acha-se habilitada a fornecer aos interessados informações pormenorizadas sobre os imóveis, objeto deste Edital de Primeiro Público Leilão e de Notificação.

Cascavel, 30 de janeiro de 2017.

Mariana Lang - Lelloeira Oficial - Matrícula 12.047/L

Publicações no Jornal O Paraná nos dias: 05/02/2017, 12/02/2017 e 19/02/2017.

CI-1172835-E17

acesse e fique por dentro

www.oparana.com.br

twitter.com/o_parana

facebook.com/JornalOParana

siteoparana@oparana.com.br

O Paraná

Jornal de Fato

45. 3321-1000

As páginas de O Paraná compõem o mais completo registro da história do Oeste paranaense.



40 ANOS

Paraná

Jornal de Fato

Registrando nossa história!

O Paraná

Jornal de Fato

✉ comercial@oparana.com.br



84%

das pessoas utilizam impressos para se informar sobre promoções e atrações.

83%

leem os impressos promocionais em casa e oito em cada dez também acompanham as ofertas ao receberem no próprio local.

66%

vão a um estabelecimento para efetivar a compra de produtos apresentados.



Pesquisa indica que impressos são mais efetivos na relação com o consumidor.

fonte: pesquisa da Prograf, realizada pelo Instituto Data Popular



No mundo dos negócios não é o **GRANDE** que engole o pequeno, é o **RÁPIDO** que ultrapassa o lento!

Anuncie!

45. 3321.1000

Rua Pernambuco, 1.600
Centro | Cascavel | PR
CEP.: 85810-021



18^a

MAIOR

CONSTRUTORA DO BRASIL





Curta nossa Fan Page e compartilhe as novidades.

Fique por dentro dos lançamentos do mercado imobiliário, com conteúdos sempre atualizados.



APARTAMENTOS EM CONSTRUÇÃO

= ED. ELEGANCE. APTOS - Rua Dom Pedro II esq. Mato Grosso - CENTRO. - R1 - 16.347 - 2013 (02 APTº POR ANDAR). Com (240,02 vagas de garagem) - 01 suíte, 02 quartos, bwc social, sala p/2 ambientes c/, churrasqueira, lavabo, cozinha, área de serviço, bwc, área comum com piscina, salão de festa com espaço gourmet, Hall decorado, cameras segurança, medidor água individual poço artesiano. (LANÇAMENTO).

= ED. PRIVILEGE. APTOS - Rua Mato Grosso - CENTRO. - R1 - 062.178-2010 (02 APTº POR ANDAR). Com (294,31M² 02 vagas de garagem). 01suíte máster, closet, 02 suítes, sala estar / jantar / espaço gourmet, sacada, lavabo, cozinha, lavanderia, dep. de empregada - Área comum c/ piscina adulto, piscina infantil, deck, Play Ground, fitness, sauna mini-quadra, salão de festas, cozinha gourmet, churrasqueira, sala de jogos, bicicletário.

= ED. SPLENDORE. APTOS - Rua Pedro Ivo - CENTRO. - R1 - 75.770 - 2012 (04 APTº POR ANDAR). Com (154,488,02 vagas de garagem) - 01 suíte, 02 quartos, Bwc social, sala p/ 2 ambientes c/ churrasqueira, cozinha, lavanderia. Área comum Hall decorado, salão de festa c/ cozinha, sala de jogos, piscina c/ deck, churrasqueira, poço artesiano.

= ED. ABSOLUTE. APTOS - Rua Carlos de Carvalho - CENTRO. - R1 - 79.563- 2014 (06 APTº POR ANDAR)- (DUAS OPÇÕES DE PLANTAS). 02 quartos, Bwc social, sala / cozinha / lavanderia. vaga de garagem. Área comum Hall decorado, 03 elevadores, salões de festa, churrasqueira e outros atrativos. EXCELENTE LOCALIZAÇÃO.

APARTAMENTOS

= ED. LAURY SONDA. APTO 9º - Rua General Osório, 3537 - CENTRO. Com 198,67M². 01 suíte, 02 quartos, Bwc social, sala estar / jantar c/ sacada, cozinha, lavanderia, dep. de empregada, 01 vaga de garagem. (ficam os móveis). **R\$550.000,00.**

= ED. CONTEMPORANEAU. APTO 101- R. Carlos de Carvalho, 3480 esq. -CENTRO. Com 284,702M². 01 suíte, 02 quartos, bwc social, sala p/ 2 ambientes c/ espaço Gourmet, com terraço, lavabo, cozinha, lavanderia, 02 vagas de garagem. depósito.

= ED. CONTEMPORANEAU. APTO 102- R. Carlos de Carvalho, 3480 esq. -CENTRO. Com 337,989M². 01 suíte, 02 quartos, bwc social, sala p/ 2 ambientes c/ espaço Gourmet, com terraço, lavabo, cozinha, lavanderia, 02 vagas de garagem. depósito.

= ED. CONTEMPORANEAU. APTO 201- R. Carlos de Carvalho, 3480 esq. -CENTRO. Com 241,699M². 01 suíte, 02 quartos, bwc social, sala p/ 2 ambientes c/ espaço Gourmet, balcony, lavabo, cozinha, lavanderia, 02 vagas de garagem. depósito.

= ED. INFINITY. APTOS - Rua Mato Grosso - CENTRO. Com 164,271M². 01 suíte, 02 quartos, Bwc social, sala p/ 2 ambientes c/ churrasqueira, cozinha, lavanderia. 02 vagas de garagem.

= ED. COUNTRY VILLE RESIDENCE. APTOS - R. Jorge Samways. - FOZ DO IGUAÇU - R2 -6012 -1998
Com 425,312Mm², c/ 03 vagas de garagem

= ED. PORTO GENOVA. APTO 500 -Av.Visconde de Guarapuava, 4629 - CURITIBA - PR. Com 602,02. 01 suíte máster (closets e bwcs feminino/ masculino), 02 suítes, terraço, rouparia, home Office, área social ampla c/ hall(galeria), sala jantar, cristaleira, living integrado ao estar intimo/ jardim de inverno, lavabo, copa c/ estar, churrasqueira (individual, cozinha espaçosa, lavanderia c/ quarto de secagem e varal, 02 dep. de empregada, 04 vagas de garagem, depósitos.

= ED. GEMINI II. APTO 15º ANDAR- Rua São Paulo, 789 - CENTRO. Com 240,02. 01 suíte máster, 02quartos, Bwc social, sala p/ 2 ambientes c/ sacada, lavabo, sala jantar c/ sacada e churrasqueira, cozinha, lavanderia, dep. de empregada, 02 vagas de garagem. **R\$ 800.000,00.**

= ED. MILÃO. APTO 302 - Rua Paraná, 5319 - CENTRO Com 106,2M². 02 quartos, bwc social, sala p/ 2 ambientes c/ sacada, cozinha(mobiliado/ eletrodomésticos), lavanderia,01 vaga de garagem. **R\$ 300.000,00.**

= ED. NANAI RESIDENCE. APTO 206 - Bloco Vila Anchova - PORTO DE GALINHAS - PE. Com 60,02. 01suíte, 01 quarto, Bwc social, cozinha, sacada, espaço Gourmet. **R\$650.000,00.**

= ED. PRIVILEGE I. APTO 1102 - Rua Mato Grosso, 2687 - CENTRO. Com 304,14M². 01 suíte, 02 quartos, Bwc social, sala p/ 3 ambientes c/ sacada e Churrasqueira / pia, lavabo, cozinha, lavanderia - dep. de empregada, 02 vagas de garagem.

= ED. AÇORES. APTO 902 - Rua Visconde de Guarapuava - CENTRO. Com 286,02. 03 suítes (mobiadas), sala TV / estar / jantar, lavabo, sacada c/ churrasqueira, cozinha e lavanderia(mobiadas), dep. de empregada(mobiada), 03 vagas de garagem. **R\$1.200.000,00.**

= ED. METROPOLIS. APTO 7º ANDAR - Av. Atlântica, 770- BALNEÁRIO CAMBORIÚ Com 494,87. 01 suíte máster c/ closet, 02 suítes c/ closets, sala p/ 02 ambientes c/ sacada, sala jantar espaço gourmet, lavabo, cozinha, lavanderia, dep. de empregada, 04 vagas de garagem. (DECORADO - MOBILIADO "MÓVEIS SIERRA").

= ED. TORRE DE LYON II, APTO 6º ANDAR- Rua Recife, 1042 - CENTRO. Com 129,96M². 01 suíte, 02 quartos, Bwc social, sala p/ 2 ambientes c/ sacada, cozinha, lavanderia, 02 vagas de garagem. **R\$330.000,00**

= ED. RESID. BARONI - Rua Érico Veríssimo - ALTO ALEGRE. Aptos com 119,297M². 01 suíte, 01 quartos, Bwc social, sala p/ 2 ambientes, cozinha, lavanderia. 01 vaga de garagem. Aptos térreos com 139,527M² c/ terraço e churrasqueira. (Tem opção de compra de mais 11 vaga de garagem)

= ED. FOREST PARK RESIDENCE . APTO 804 BL II- Rua Jerusalem, 120 - JD. LAGO - LONDRINA - PR. Com 127,57M².01 suíte, 02 quartos, sala p/ 02 ambientes c/ sacada, cozinha, lavanderia, 01 vaga de garagem. **R\$320.000,00. (TROCA POR IMÓVEL EM CASCAVEL)**

= ED. GERALDO MARQUES SARAIVA -(COBERTURA DUPLEX - MOBILIADO).Rua Mato Grosso, 1789 -CENTRO. Com 366,39M².01 suíte c/ closet/ sauna, escritório, salão de jogos, Bwc social, sala jantar, cozinha, lavanderia, salão de festa amplo, 04 vagas de garagem. **R\$1.800.000,00.**

= ED. GRAND VILLE. APTO 601- Rua Minas Gerais, 2287 - CENTRO. Com 183,45M².01 suíte máster, 02quartos, Bwc social, sala p/ 2 ambientes c/ sacada e churrasqueira, cozinha, lavanderia, dep. de empregada, 02 vagas de garagem. **R\$500.000,00.**

= ED. PREMIER. APTO 11º ANDAR - Rua Mato Grosso - CENTRO. Com 254,1213m², 01 suíte c/ hidro, 02 quartos, Bwc social, sala estar, sala jantar c/ sacada (fechada) e churrasqueira, lavabo, cozinha, lavanderia, dep. de empregada, 02 vagas de garagem

= ED. RESID. FAMILLY. APTO 13 BLOCO 01 - Rua Osvaldo Cruz, 2992 - CENTRO. Com 80,02. 01 suíte c/ hidro, 01 quarto, Bwc social, sala p/ 02 ambientes, cozinha, lavanderia, 01 vaga de garagem. **R\$250.000,00.**

= ED. RESID. FAMILLY. APTO 13 - Rua Osvaldo Cruz, 2992 - CENTRO. Com 80,02. 03 quartos, Bwc social, sala p/ 02 ambientes, cozinha, lavanderia, 01 vaga de garagem. **R\$250.000,00.**

= ED. RESID. FAMILLY. APTO 22 - Rua Osvaldo Cruz, 2992 - CENTRO. Com 80,02. 03 quartos, Bwc social, sala p/ 02 ambientes, cozinha, lavanderia, 01 vaga de garagem. **R\$250.000,00.**

= ED. TORRE DE LYONI. APTO 6º ANDAR- Rua Recife, 1042 - CENTRO. Com 115,02. 01 suíte, 02 quartos, Bwc social, sala p/ 2 ambientes c/ sacada(fechada), cozinha, lavanderia, 01 vaga de garagem.(tela nas janelas - gesso - pisos laminados e porcelanato - portas laqueadas). **R\$330.000,00**

= ED. RESID. OESTE. APTO 31 BLOCO 03 - Rua Das Palmeiras, 1.090 - JD. COQUEIRAL Com 80,03M². 03 quartos, Bwc social, sala p/ 02 ambientes, cozinha, lavanderia.

= ED. WAY POINT. APTO 9º ANDAR - Rua Recife, 1.000 - CENTRO. Com 204,02. 01 suíte, 02 quartos, Bwc social, sala p/ 02 ambiente c/ sacada churrasqueira / pia, lavabo, cozinha, lavanderia, bwc de serviço, 02 vagas de garagem. (Ficam armários cozinha, lavanderia e bwc - Box Blindex)

= ED. GEMINI II. APTO 16º ANDAR- Rua São Paulo, 789 - CENTRO. Com 240,02. 01 suíte máster, 02quartos (um c/ armário), Bwc social, sala estar c/ armário c/ sacada, lavabo, sala jantar c/ armário, sacada c/ churrasqueira / pia, cozinha, lavanderia dep. de empregada, 02 vagas de garagem.(suíte c/ armário, cozinha e lavanderia. c/ armários). **R\$720.000,00.**

= ED. IMPERATRIZ. APTO - Rua Olavo Bilac, 1319 - CENTRO. Com 257,02. 01suíte máster, 03 quartos, Bwc social, sala p/ 3 ambientes c/ sacada fechada, Blindex, lavabo, cozinha, lavanderia, dep. de empregada, depósito, 02 vagas de garagem. (APTO MOBILIADO- AR SPLIT - PISO LAMINADO E GRANITO). **R\$850.000,00.**

= ED. CASA BELLA. APTO 302 (DUPLEX)- R. Mato Grosso, 2002-CENTRO. Com 274,02. 01 suíte c/sacada(fechada blindex), 02 quartos, bwc social, sala Tv sala p/ 2 ambientes c/ sacada (fechada blindex), lavabo, cozinha c/ armários, lavanderia, dep. de empregada, 02 vagas de garagem.

= ED. PARTHERNON. APTO 403- Rua Marechal C. Rondon, 1857 - CENTRO. Com 136,74m², 01 suíte, 02 quartos, Bwc social, sala p/ 02 ambientes c/ sacada, cozinha, lavanderia, 02 vagas de garagem, (ficam os móveis fixos). **R\$295.000,00.**

= ED. MONTE CASTELO. APTO 1202 - Rua São Paulo, 921 - CENTRO. Com 180,02. 01 suíte, 02 quartos, bwc social, sala p/ 2 ambientes c/ sacada, cozinha, lavanderia, dep. de empregada, 01 vaga de garagem. **R\$550.000,00.**

= ED. PRIVILEGE II. APTO - Rua Mato Grosso - CENTRO. Com 302,90M². 01 suíte máster c/ closet, 02 suítes, sala p/ 3 ambientes c/ sacada e churrasqueira / pia, lavabo, cozinha, lavanderia, dep. de empregada, 02 vagas de garagem.

= ED. BELVEDERE. APTO 101 - Rua Presidente Bernardes, 2557 - CENTRO. Com 160,23M². 01 suíte c/ closet, 01 quarto, Bwc social, sala p/ 03 ambientes c/ sacada, cozinha, lavanderia, 01 vaga de garagem. (ficam todos os moveis embutidos, cozinha completa - piso madeira / cerâmica- fácil reverter para 03 qtos). **R\$380.000,00.**

RESIDENCIAL GREEN TOWN

= CONDOMINIO COM 13 SOBRADOS - Rua Erva Mate, 318. RECANTO TROPICAL - R1 51.737- 2013. Com 128,23M², 01 suíte, 02 quartos, bwc social, sala p/ 2 ambientes, lavabo, sala jantar / cozinha - área de serviço.

RESIDÊNCIAS

= RESID. ALVENARIA - Marina Doce Vida - BOA VISTA DA APª. Com 230,50M², Lote c/ 1.358,70M². 03 suítes (mobiada), sala p/ 2 ambientes (mobiada), cozinha e lavanderia com (mobiá completa), tanque, maquina de lavar, dep. de empregada (mobiada), varanda grande c/ churrasqueira, forno pizza, chapa, mesa grande em granito, mesa c/ guarda sol, garagem, (piscina nova c/ borda permanente infinita, luz colorida, jardim, arvores frutíferas, irrigação automatizada, ar condicionado, Pier, barco motor Yamaha 150 HP, injeção eletrônica Socker 222. **R\$1.500.000,00.**

= RESID. ALVENARIA - Marina Doce Vida - BOA VISTA DA APª. Com 260,02, Lote c/ 2.058,04M². 02 suítes, 01 quarto, Bwc social, sala estar, sala TV, sala jantar, cozinha c/ armários, lavanderia, dep. de empregada, varanda grande c/ churrasqueira garagem p/ 2 carros coberta, (piscina). **R\$1.250.000,00.**

= RESID. MISTA - Rua Souza Naves, 2515 - PARQUE SÃO PAULO. Lote nº0022, Quadra nº 001, com 455,02. **R\$ 550.000,00.**

= SOBRADO GEMINADO Nº 02 - Rua Pedro Américo, 98 - COND. ANTONI GAUDI Com c/ 161,02. 01 suíte c/ sacada (armário), 02 quartos, Bwc social, sala estar, sala jantar, lavabo, cozinha (armários), lavanderia, churrasqueira c/ armário- garagem p/ 02 carros(lado à lado).(sobra pequeno espaço atrás c/ grama - piso madeira - porcelanato). **R\$ 530.000,00.**

= SOBRADO - Praça Padre Cassimiro Chichon - JD. MARIA LUIZA. Com c/ 355,02. Lote c/ 455,02 - 01 suíte máster, 03 suítes, 01 quarto c/ sacada - rouparia, sala estar, sala jantar, lavabo, espaço gourmet - cozinha, lavanderia, sauna - dep. de empregada, garagem p/ 03 carros. (ficam todos os móveis fixos - depósito - poço de luz - piscina aquecida - alarme - portão eletrônico - cerca elétrica - poço semi artesiano). **R\$1.750.000,00.**

= RESID. ALVENARIA (MOBILIADA) - Marina Doce Vida I - BOA VISTA DA APª. Com 692,62M², Lote c/ 5.833,02. 01 suíte máster, 06 suítes, sala íntima / TV, sala p/ 04 ambientes, cozinha, lavanderia, dep. de empregada, varanda c/ churrasqueira, sala de jogos - garagem p/ 2 carros, (ar condicionado - piscina - depósito - pomar -)

= SOBRADO - Rua Estanislau Cidral, 246 - ALTO ALEGRE. Com c/ 141,10M² - Lote c/ 140,90M².01 suíte c/ closet e varanda, 002 quartos, Bwc social, jardim de inverno, sala estar, sala jantar, lavabo, cozinha, área de serviço, churrasqueira, garagem p/ 2 carros(01 coberta). **R\$390.000,00.**

= SOBRADO - Rua Terra Roxa, 1329 - RIGIÃO DO LAGO I. Com c/ 422,02. Lote c/ 511,4,02 - 01 suíte máster, 02 suítes simples (uma c/ sacada), sala estar / TV /jantar (estar c/ mobília), lavabo, cozinha e lavanderia (mobiadas), salão de festas (grande) c/ churrasqueira, Piscina aquecida, Spa, Academia, garagem p/ 04 carros(duas cobertas). **R\$1.750.000,00.**

= SOBRADO - Rua Manoel da Nobrega, 586 - PARQUE SÃO PAULO. Com c/ 113,94M², Lote c/ 201,02. 01 suíte c/ sacada, 02 quartos (um c/ sacada), Bwc social, sala estar, lavabo, cozinha, área de serviço = Edícula, churrasqueira, garagem p/ 02 carros. **R\$440.000,00.** (Aceita apto até R\$ 300.000,00 como parte de pgto).

= SOBRADO - Rua Pernambuco, 2269 esq. c/ Flamboyant - CENTRO. Com c/ 128,02. - Lote c/ ,02. 01 suíte c/ hidro, 02 quartos, Bwc social, 02 sacadas, sala, estar / Tv, lavabo, adega, cozinha, lavanderia, garagem p/ 02 carros c/ churrasqueira. (ficam todos os móveis fixos e ar-condicionado) . **R\$550.000,00.**

= SOBRADO - COND. RESID. VINICIUS DE MORIAS Com 358,19M², Lote c/ 705,02, 01 suíte máster c/ terraço, 02 suítes simples, rouparia, sala TV c/ lareira, sala jantar, escritório, Bwc, cozinha, lavanderia, salão de festa c/ churrasqueira, Bwc, depósito, garagem p/ 02 carros, (escada em granito, ar condicionado) . **R\$2.000.000,00.**

= RESID ALVENARIA - Rua Vitória, 1772 - CENTRO. Com c/ 330,82 M². Lote c/ 1056 m² - 01 suíte, 02 quartos, Bwc social, sala TV / jantar, cozinha, Lavanderia, dep. de empregada, salão de festas c/ churrasqueira, Piscina, garagem p/ 04 carros. **R\$1.800.000,00.**

= RESID MADEIRA- Rua Tiradentes, 1804 - COUNTRY. Com 120,02. Lote c/ 700,02. quartos, Bwc social, sala, cozinha. **R\$700.000,00.**

= SOBRADO GEMINADO Nº 02- COND. RESID. MIRA FLORES - Rua Rafael Picoli 3370 - JD. CANADÁ. Com 145,02, Lote c/ 80,02 - MEZANINO com 01 suíte c/ closet, jardim de inverno, PISO INFERIOR com 01 suíte, sala p/ 03 ambientes, sacada, cozinha, lavanderia, garagem. **R\$450.000,00.** (Cond. Estilo Horizontal Geminado com 05 Lofts cada um c/ 145,02 - frente toda em vidro, Pé direito de 5,40m, central de gás - cerca elétrica).

= SOBRADO - Rua Hyeda Baggio Mayer, 1321 - PARQUE SÃO PAULO. Com c/ 291,46M² - Lote c/ 308,99M². 03 suítes (uma c/ closet), sala estar, lavabo, sala jantar, cozinha(planejada), área de lazer c/ churrasqueira, lavanderia, garagem p/ 4carros (2 cobertas), (pisos porcelanato e laminado - piscina - cerca elétrica - portão e porteiro eletrônicos).

IMÓVEL COMERCIAL OU RESIDENCIAL

= IMÓVEL. ALVENARIA - Rua Uruguai, 969 - ALTO ALEGRE. Com 283,59M², Lote c/ 577,02. (01 Sala ampla p/ recepção com 02 banheiros, amplo corredor de acesso para as 08 salas (de vários tamanhos), banheiro, sob solo garagem).

CONDOMÍNIO HORIZONTAL

= COND. RESID. MARINA DOCE VIDA II: (LANÇAMENTO) TERRENOS individuais na beira do lago de Salto Caxias; perfeito p/ pratica de esportes náutico; com infra-estrutura completa. Rua pavimentada, esgoto, iluminação, telefone, quadra de esporte, garagem para barcos, água natural.

TERRENOS

= TERRENO - Rua Sociologia - JD. UNIVERSITÁRIO. Lote nº 18, Quadra nº 02. Com 422,50m². **R\$250.000,00.**

= TERRENO - Rua Antonio Mattei - JD. PIOVESAN. Lote nº 13, Quadra nº 10. Com 301,02. **R\$150.000,00.**

= TERRENO - COND. JARDIM DE MONET - ALTO ALEGRE. Lote nº 18. Quadra nº 03 Com 300,02. **R\$300.000,00.**

= TERRENO - COND. LAGO DOURADO. Lote nº 17. Quadra nº 01 Com 1.000,02. **R\$980.000,00.**



Gaucha
imobiliária

FONE: 3225-1233 / 99933-9105 FAX: 3333-8316

RUA PERNAMBUCO, 54 - CENTRO

e-mail: contato@imobiliariagaucha.com.br /
www.imobiliariagaucha.com.br

VENDAS

CASAS, SOBRADOS e APARTAMENTOS

SOBRADO COM 333,00M²

Rua Goiás, Vila Simone, com 01 suíte master, 02 quartos, sala de jantar, sala de estar, escritório, bwc, copa, cozinha, lavabo, sacada, área de serviço, 04 vagas de garagem, aquecimento solar, churrasqueira, salão de festas, semi-mobiliado. R\$ 1.250.000,00, aceita imóvel em Toledo

SOBRADO COM 397M²

Rua Machado de Assis, Região do Lago I, 01 suíte master, 02 suítes, sala de jantar/estar, sala de TV, escritório, bwc, copa, cozinha, lavabo, 03 sacadas, área de serviço, 06 vagas de garagem, aquecimento, churrasqueira, depósito, piscina, salão de festas. valor CONSULTE-NOS

02 CASAS

Rua Presidente Bernardes nº898, casa frente com 90,00m² em alvenaria com 03 quartos, sala estar, bwc, copa, cozinha, área de serviço, casa dos fundos com 100,00m² em madeira com 03 quartos, sala, cozinha bwc, lavanderia. R\$ 500.000,00

CASA COM 420,28M²

Rua PE. Casemiro Cichom, Jd. Maria Luiza, 01 suíte master, 01 suíte, 02 quartos, sala de jantar/estar, sala de tv, copa, cozinha, lavabo, dep. empregada, área de serviço, 06 vagas de garagem, aquecimento, churrasqueira, piscina, salão de festas, semi-mobiliada, valor (consulte-nos)

CASA COM 742M²

com 05 quitinetes(fundos), e uma sala comercial pequena (frente), Rua Antonina nº 265, Centro. R\$ 550.000,00

SOBRADO RUA SIBIPIRUNA

Jd. Tropical, 01 suíte máster, 02 quartos, sala de jantar/estar, sala de TV, escritório, copa, cozinha, lavabo, área de serviço, 03 vagas de garagem, aquecimento, churrasqueira, depósito, piscina, semi-mobiliado. R\$ 850.000,00

SOBRADO

Rua Voluntários da Pátria, Country, com 119,00m², 01 suíte, 02 quartos, sala de jantar/estar, sala de TV privativa (andar superior) bwc, cozinha, sacada, área de serviço, 02 vagas de garagem. R\$ 530.000,00

SOBRADO

Rua Presidente Bernardes, com 350,00m², 01 suíte máster, 03 quartos, sala de jantar, sala de estar, sala de TV, escritório, copa, cozinha, lavabo, sacada, dep empregada, área de serviço, 04 garagens, bwc empregada, aquecimento, churrasqueira, depósito, adega, semi-mobiliado. R\$ 1.400.000,00

CASA NO CONDOMINIO

Porto Feliz, com 94,00m², Rua Marechal Candido Rondon, com 03 quartos, sala de estar, 02 bwcs, cozinha, área de serviço, 02 vagas de garagem, churrasqueira, depósito. R\$ 250.000,00

SOBRADO COM 295,42M²

Rua Juraci Antonio Capra, Jd Social, com 01 suíte, 02 quartos, sala de jantar/estar, sala de tv, copa, cozinha, lavabo, sacada, área de serviço, 04 garagens, aquecimento, churrasqueira, semi mobiliado. R\$ 1.500.000,00

APARTAMENTO

No Edifício Poletti, Rua Presidente Bernardes, com 101,00m², 02 quartos, sala de jantar/estar, cozinha, área de serviço, 01 vaga de garagem, churrasqueira, play ground, salão de festas, academia. R\$ 180.000,00

ED. AUGUSTUS

Com 180,00m², Rua da Bandeira 927, com 01 suíte, 02 quartos, sala de jantar/estar, cozinha, bwc, sacada com churrasqueira, área de serviço, 02 vagas de garagem. VALORES CONSULTE-NOS

APARTAMENTO

No Ed. Alto Douro, com 154,84m², Rua Minas Gerais, com 01 suíte, 02 quartos, sala de jantar/estar, cozinha, bwc, sacada, área de serviço, 02 vagas de garagem, aquecimento, churrasqueira, sala de jogos, salão de festas, play ground. R\$ 380.000,00

APARTAMENTO 81M²

Residencial Lokatell, Rua Vitória, 1735, Neva, com 02 quartos, sala tv, bwc, cozinha, área de serviço, 01 garagem, churrasqueira, salão de festas. R\$ 198.000,00

OPORTUNIDADE APARTAMENTO

Com 74,71m², condomínio residencial Rio verde, neva, com 03 quartos, sala estar, bwc, cozinha, sacada, área de serviço, 01 garagem, play ground, salão de festas, semi mobiliado. R\$ 165.000,00

ED. CURITIBA RESIDENCE

Rua Curitiba, Neva, 1º apart. c/ 100,30m², 2 qtos, 2 salas, lavabo, bwc, coz., lavand., sacada c/ churrasq. e 1 gar. ; 2º apart. 142,80m², suíte, 2 qtos, bwc, 2 salas, coz., lavand. e 2 gar, CONSULTE-NOS.

ED. LE PRESTIGE 291,5M²

R. Goiás, Country. Suíte Master, 2 suítes, 4 salas, lavabo, sacadas, cozinha, lavanderia, dep. empregada, depósito, 3 vagas de garagem, ótima área de lazer em amplo terreno. Valor R\$ 1.162.000,00

APTO COM 226M²

Ed Porto Seguro, Rua Joao Pessoa, com 01 suíte, 02 quartos, sala de jantar/estar, bwc, cozinha, lavabo, sacada, dep empregada com bwc, área de serviço, 02 garagens, aquecimento, depósito, sala de jogos, piscina, play ground, salão de festas, moveis embutidos. R\$600.000,00

ED. JOÃO BATISTA CUNHA

Com 167,51m - Rua Riachuelo 2420, Centro, com 01 suíte, 02 quartos, sala de jantar/estar, cozinha, sacada, área de serviço, 02 garagens, churrasqueira, depósito, piscina, play ground, salão de festa, mobiliado e decorado. R\$ 550.000,00.

ED TORRES DE LYON

Com 118,00m², Rua Recife, Cozinha planejada, 01 suíte, 02 quartos, Bwc, sala e copa conjugadas, lavanderia, 02 vagas de garagem. **R\$ 350.000,00**

ED. ZARA

Ed Zara, com áreas de 85,89m² a 93,00m², Rua Natal nº940, Centro, com 02 quartos, sala, cozinha, bwc, área de serviço, churrasqueira, 01 vaga de garagem. Valores a partir de R\$ 235.000,00.

APARTAMENTO

No Ed. Milão, Rua Paraná 5319, centro, com 02 quartos, sala de jantar/estar, bwc, cozinha, sacada, área de serviço, 01 garagem, churrasqueira, salão de festas, semi mobiliado. R\$ 300.000,00.

ED MARINI

Com apartamentos de 145M² a 148M², 01 suíte, -2 quartos, sala de jantar/estar, bwc, sacada com churrasqueira, área de serviço, 02 garagens, aquecimento, salão de festas. valores de R\$ 387.000,00 a R\$ 421.000,00.

SALAS COMERCIAIS

BARRAÇÃO COMERCIAL COM 291M²

Rua Nilo Peçanha, nº 90. Pq. São Paulo. R\$ 550.000,00 - aceita imóvel em Toledo

MOTEL CASCATA, COM 700M, PR 484 KM 07

Quedas do Iguazu, com instalações completas(08 quartos), casa para residenciais, dependência de funcionários, ótima lucratividade. R\$ 1.110.000,00

SALA COMERCIAL COM 360M

Construção em madeira com escritório e sala, Rua Flor da Serra, Guarujá, R\$250.000,00

TERRENOS

TERRENO

Com 461,50m², Rua Sandálio dos Santos, Jardim Itamarati. R\$ 300.000,00

TERRENO

Com 500,000m², Rua Dimas Pires Bastos, Jardim Pinheiros. R\$ 260.000,00

LOTES NO CONDOMÍNIO JARDINS DE MONET

Rua Eça de Queiroz, nº 35, Alto Alegre. Condomínio com infraestrutura completa, portaria 24h, área de festas equipada, piscina, espaço fitness, playground, espaço zen e jardins. Valores: Consulte-nos.

LOTE

No Cond. Village, Boa Vista da Aparecida-PR, com 2300,00m². R\$ 180.000,00

LOTE 372M²

com casa mista no fundo. Rua Itália, 1197, Jd. Europa, R\$ 140.000,00

LOTE COM 469.90M²

Rua Natal 2552, Tropical, com casa simples mais piscina fundo do lote, 03 quartos, sala estar, bwc, área de serviço. R\$ 530.000,00

TERRENO

No Condomínio Aquarela do Brasil, Rua Assis Valente, saída para Curitiba, 300,00m², R\$ 150.000,00

TERRENO

No Cond. Maria Tereza, Boa Vista da Aparecida- Pr, com 180,00m². R\$ 150.000,00

SÍTIO

Em Juvinoópolis, 8 alqs., com 2 casas, barracão, estrebaria com ordenha, 2 tratores com todo os implementos e 40 cabeças de vaca leiteira, 500mts BR 180. R\$ 1.400.000,00



Elso Thomann Imóveis

Rua General Osório, 2960 - Cascavel - PR

(45) 3035-1600

Creci - 2551J

Sua garantia imobiliária.

site: www.elseimoveis.com.br

Horário de atendimento: Seg à Sex: 8h30 ao 12h; 13h30 às 18h; Sáb 09h ao 12h.

VENDEDAS

SOBRADOS

Pq São Paulo Rua Joaquim Távora - Terreno de 402,00m2 com sobrado com aprox. 315,70m2 dividido em : casa térrea com 3 dormitórios, demais dep., quintal e edícula nos fundos; apartamento com 1 suite, 2 dormitórios e demais dep., espaço com churrasqueira e despensa nos fundos; kitinete com 1 dormitórios, sala/cozinha, wc social, 1 vaga de garagemR\$ 580.000,00
Tropical - Rua Sibipiruna, 143 unid. 02 - com 115m² de área útil, 1 suite, 2 dormitórios, sala, cozinha, lavabo, bwc social, área de serviço, 1 vaga de garagem, churrasqueira, aquecimento a gás.....R\$ 530.000,00
Nova Iorque - Rua Nova Santa Rosa, 1053 Sob. 02 - 1 suite, 2 dormitórios, sala, cozinha, área de serviço, lavabo, wc social, 1 vaga de garagem, A/C aprox. 90m² terrenos aprox. 120m².....R\$ 345.000,00
Esmeralda - Rua Jurandir Antonio Zanlucchi - imóvel novo - parte superior com 3 quartos, bwc social, parte inferior com sala, cozinha, lavabo, 1 vaga de garagem coberta, sobre de terreno na lateral, área de serviço, Esquina com a Rua GuaiaquêsR\$ 225.000,00
Esmeralda - Rua Jurandir Antonio Zanlucchi - imóvel novo - parte superior com 3 quartos, bwc social; parte inferior com sala, cozinha, lavabo, 1 vaga de garagem coberta, sobre de terreno na lateral, área de serviço. Entre as ruas Guaiaquês e Bororós. 2 unidades.....R\$ 210.000,00
Canadá - Rua Uruguiana, área total 78,00m2 com 3 dormitórios, sala, cozinha, bwc social, lavabo, área de serviço, sacada, 2 vagas de garagem sendo 1 cobertaR\$ 190.000,00
Santa Felicidade - Rua Sargento Abdiel Ribeiro dos Santos - 2 dormitórios, sala, cozinha, área de serviço, garagemR\$ 140.000,00
Parque São Paulo - Rua Prudente de Moraes esquina com a Rua Carlos de Carvalho - Sobrados geminados novos - localização privilegiada, 4 unidades disponíveis, valores a partir de R\$ 450.000,00, sobrado da esquina com 1 suite, 3 quartos, 2 sacadas, bwc social, lavabo, sala, copa, cozinha, lavanderia, sobre de terreno na lateral, 2 vagas de garagem; demais unidade com 1 suite, 3 quartos, sacada, solário, bwc social, lavabo, sala, copa, cozinha, lavanderia, espaço gourmet c/ churrasqueira - banheiro, 2 vagas de garagem. Prontos para morarCONSULTE-NOS

CASAS

Pq São Paulo - Rua Epitácio Pessoa - 3 suítes, 2 salas, copa, cozinha planejada, área de serviço, espaço gourmet com churrasqueira e wc, 2 vagas de garagem. A/T 1.008,00m2, A/C 300,00m2CONSULTE-NOS
Centro - Rua Marechal C. Rondon - casa em alvenaria com 1 suite, 2 dormitórios, sala, copa, cozinha, wc social, área de serviço, garagem, amplo quintalR\$ 1.680.000,00
Maria Luiza - Rua Pedro Dal'Pra - 1 suite c/ closet e varanda, 2 demi-suite, sala, copa, cozinha c/ armários, lavabo, área de serviço c/ armários, espaço gourmet c/ churrasqueira, piscina c/ aquecimento, garagem fechada para 2 carros, 1 vaga garagem aberta coberta, portão eletrônico, cerca elétrica, R\$ 1.100.000,00 Neva - Rua Sérgio Djamil de Holanda - 2 suítes, 2 dormitórios, sala, cozinha planejadas, sala com móveis planejados, copa, cozinha com móveis, espaço gourmet com churrasqueira, escritório com banheiro, garagem coberta p/ 3 carros, lage c/ acab. Em gesso, piso interno porcelanato, piso externo e calçada alto drenante. R\$ 1.000.000,00
Cataratas - Resid. Gramado II - Rua Santa Helena - terreno com 360,00m2 (12 x 30) - área construída 216,00m2 - 1 suite c/ closet, 2 quartos (demi-suite), cozinha integrada com churrasqueira, sala de estar, sala de tv, quintal nos fundos c/ deck e pergolado, central de gás, 2 vagas de garagem cobertas paralelas, móveis planejados ficam no imóvel.....R\$ 890.000,00 Alto Alegre - Rua Uruguai - terreno com 537,50m², casa com 201,00m².....R\$ 800.000,00
Maria Luiza - Rua José Caldart - Casa em alvenaria com 120m2, com 3 dormitórios, sala, cozinha, wc social, área de serviço, e garagem. Edícula com 2 dormitórios, wc e cozinhaR\$ 460.000,00
Parque São Paulo - Rua Campos Sales - terreno 504m², casa em alvenaria com 3 dormitórios, sala, cozinha, despensa WC social, 2 vagas de garagem, amplo quintalR\$ 450.000,00
Parque São Paulo - Rua General Osório - terreno com 396,00m2 com uma casa de madeira com edícula e piscinaR\$ 450.000,00
Universitário - Rua Gurgel - A/T 268,12m2 A/C 155,00m2 com 3 dormitórios sala, cozinha, 2 wcs, churrasqueira, área de serviço, 2 vagas de garagem.....R\$ 380.000,00
Universitário - Rua Sociologia, 809 - 1 suite, 2 dormitórios, sala, cozinha, wc social, área de serviço, garagem, portão eletrônico, cerca elétricaR\$ 350.000,00
Universitário - Rua João Merlin - terreno com 450m2 com uma casa em alvenaria com 95,87m2 contendo 2 dormitórios, sala em 2 ambientes cozinha, wc social, área de serviço, garagemR\$ 350.000,00
Parque Verde - Rua Otelo Celestino de Castilho - terreno com 216m2 e a/c 112,66m2, casa com 3 dormitórios, sala, cozinha, wc social, área de serviço, 1 vaga de garagemR\$ 350.000,00
Santa Cruz - Residencial e Comercial - Rua Txikaos - excelente localização - terreno de esquina com 457,50m2 sendo 15m de frente para a Rua Txikaos por 30m de frente para a Rua Caraiabas. Área construída de aprox. 216,00m2 sendo: 1 casa em alvenaria com aprox. 100,00m2 com 1 suite, 2 quartos, sala, copa, cozinha, lavanderia, bwc social, bwc serviço, 1 vaga de garagem coberta; - 1 barracão com aprox. 100,00m2; - 1 sala comercial com aprox. 16,00m2.....R\$ 320.000,00
Turisparque - Rua Morretes - casa em alvenaria com 1 suite, 2 quartos, sala, cozinha, bwc social, garagem coberta 4 carros, área de serviço, edícula com cozinha, bwc social, 1 quartoR\$ 320.000,00
Pq São Paulo - Rua Fernando Costa - terreno com 504m2, construção averbada com 70m2, 4 dormitórios, sala, cozinha, lavanderia, wc social, 2 vagas de garagem, sobre de terreno nos fundosR\$ 280.000,00
Guarujá - Rua dos Jasmims - área do terreno 264m2 (11 x 24) - área construída 122,37m2. Casa com 3 quartos, sala, cozinha, bwc social, garagem coberta para 3 carros, edícula com 1 suite, 1 quarto, cozinha c/ churrasqueiraR\$ 280.000,00
Jd da Amizade - Rua Scotton - área do terreno aprox. 270,00m2 (15 x 18) - área construída 123,69m2 - 4 dormitórios, sala, cozinha, ampla lavanderia fechada, bwc social, garagem coberta para 3 carros, churrasqueira, portão eletrônico, sobre de terreno na lateral, forro madeira R\$ 245.000,00
Parque Verde - Rua Angelin, 722 - 3 dormitórios, sala, cozinha, 2 wcs, área de serviço, despensa, 2 vagas de garagem com portão eletrônicoR\$ 230.000,00
Jardim Padovani - Rua André de Barros, 1284 - casa em alvenaria com forro, 3 dormitórios, sala, cozinha, wc social, 2 vagas de garagem.....R\$ 210.000,00
Parque São Paulo - Rua Julio Preste - 2 dormitórios, sala, cozinha, wc social, área de serviço, 1 vaga de garagem.....R\$ 200.000,00
Alto Alegre - Rua Marcelino Meneguzzi, Condomínio Fechado - 2 dormitórios, sala, cozinha, wc social, área de serviço, churrasqueira, 1 vaga de garagem cobertaR\$ 180.000,00
Alto Alegre - Rua Marcelino Meneguzzi, 586 casa 01 - 2 dormitórios, sala, cozinha, wc social, área de serviço, garagemR\$ 180.000,00
Cascavel Velho - Rua Itália, 108 - Condomínio Fechado - 2 dormitórios, sala, cozinha com armários, wc social, área de serviço, espaço fechado com churrasqueiraR\$ 180.000,00
Jd Padovani - Rua Armando Busato, 233 - 2 quartos, sala, cozinha, bwc social, 2 vagas de garagem sendo 1 coberta, ar condicionado, portão eletrônico, aberturas em blindex, edícula c/ lavanderia fechada, churrasqueira, despensa, lavaboR\$ 180.000,00
Jd Padovani - Rua Danilo Paladini - terreno com 113,65m2, área const. 73m2. Casa em alvenaria com 2 dormitórios, sala/cozinh, área de serviço e garagem.....R\$ 150.000,00
Guaraniçu - Vila Nova - Rua Avelino Salvador - casa mista com aprox. 110m2 com terreno de 12X40 (480m2).....R\$ 120.000,00

LOCAÇÃO

SOBRADOS

Centro - Rua Souza Naves, 2953 - parte inferior: sala, copa, cozinha mobiliada, lavabo, escritório, 3 vagas de garagem coberta, área de serviço, tropical serviço, despensa, amplo quintal nos fundos. parte superior: 3 suítes com roupeiros sendo 1 com sacada, 1 quarto com sacada.....R\$ 2.300,00
Tropical - Rua Erva Mate, 318 - 1 suite, 2 demi-suite, sala, cozinha, wc social, área de serviço, garagem coberta (2).....R\$ 2.000,00
Nova York - Rua Nova Santa Rosa, 1005 - 1 suite, 2 dormitórios, wc social, sala, cozinha, lavabo área de serviço, 2 vagas de garagem, quintal.....R\$ 1.750,00
Região do Lago - Rua Bom Jesus, 366 - Condomínio fechado - 1 suite, 2 dormitórios, sala, copa, sala de tv, cozinha com churrasqueira, wc social, área de serviço, despensa, garagem(2).....R\$ 1.700,00
Vila Tolentino - Rua Marechal C. Rondon, 612 Sob. 7 - 1 suite, 2 dormitórios, sala, cozinha, lavabo, wc social, área de serviço, 2 vaga de garagem sendo 1 cobertaR\$ 1.200,00
Clarito - Rua Curú, 610B - Imóvel novo - 3 dormitórios, sala/copa, cozinha, lavabo, wc social, área de serviço, 1 vaga de garagemR\$ 1.100,00
Neva - Rua Curitiba, 1149 - 3 dormitórios, sala, cozinha, lavabo, wc social, área de serviço, 1 vaga de garagemR\$ 1.100,00
Neva - Rua Curitiba, 1155 - 3 dormitórios, sala, cozinha, lavabo, wc social, área de serviço, 1 vaga de garagemR\$ 1.100,00
Centro - Rua Presidente Bernardes, 1645 - Res. Olinda - 3 dormitórios, sala, copa, cozinha, wc social, lavabo, área de serviço, 2 vagas de garagem.....R\$ 1.000,00

CASAS

Casa Comercial - Alto Alegre - Rua Uruguai, 670 - terreno com 537,50m², casa com 201,00m²R\$ 4.000,00
Casa Comercial - Centro - Rua Rio de Janeiro, 2779 (sub-esquina R. Tancredo Neves) - com 273,44m² contendo 1 suite, 2 dormitórios, sala, cozinha, lavabo, wc social, área de serviço, garagemR\$ 3.500,00
Casa Comercial - Centro - Rua São Paulo, 2284 - Aproximadamente 160m2, com 5 salas, 2 wcs, espaço nos fundos com churrasqueira, quintal.....R\$ 2.800,00
Casa Comercial ou Residencial - Rua Recife, 1726 - casa em alvenaria com aproximadamente 127m², com 1 suite, 2 dormitórios, sala, cozinha, wc social, área de serviço, garagem e amplo quintalR\$ 1.800,00
Casa Residencial - Recanto Tropical - Rua Canela, 176 - 1 suite, 2 dormitórios, sala, cozinha, wc social, área de serviço, wc de serviço, churrasqueira, amplo quintal, garagemR\$ 1.600,00
Casa Comercial ou Residencial - Rua Duque de Caxias, 66 - casa com 204m2 com 1 suite, 2 dormitórios sendo 1 com armários, sala, cozinha com armários, wc social, área de serviço, garagem, edícula com churrasqueira nos fundos.....Aluguel Comercial R\$ 2.500,00.....Aluguel Residencial R\$ 1.500,00 com cozinha - churrasqueira - forno a lenha - banheiro, lavanderia, quintal nos fundos, 2 vagas de garagem sendo 1 coberta, portão eletrônico, aquecimento a gásR\$ 1.300,00
Tropical - Rua Quaresmeira, 270b - 1 suite com banheiro, 1 quarto, sala, bwc social, amplo espaço gourmet, 2 vagas de garagem.....R\$ 1.300,00
Universitário - Rua Anita Garibaldi, 449 - 4 dormitórios, 2 salas, cozinha com armários, 2 wcs, depósito, área de serviço, 4 vagas de garagemR\$ 1.000,00
Guarujá - Rua dos Jasmims, 212 - 3 dormitórios, sala, cozinha, wc social, área de serviço, 3 vagas de garagem, edícula com churrasqueira, cozinha e quartoR\$ 850,00
Santa Tereza - Rua Curitiba, 241 - 1 suite, 2 dormitórios, sala, cozinha, wc de serviço, área de serviço, churrasqueira, wc de serviço, despensa, 2 vagas de garagem.....R\$ 800,00
Alto Alegre - Rua Marcelino Meneguzzi, 586 - 2 dormitórios, sala, cozinha com armários e churrasqueira, área de serviço, wc social, garagem.....R\$ 750,00
Jd. Padovani - Rua Aparecida Brahme Pinho, 710 - 2 dormitórios, sala/cozinha, área de serviço, wc social, 1 vaga de garagem não coberta.....R\$ 620,00

APARTAMENTOS

Centro - Ed. Rosemount - Rua Pernambuco, 1374 - 1 suite master com banheira de hidromassagem, 2 suítes simples, 1 quarto, lavabo, ampla sala, sacada c/ churrasqueira integrada com a sala, cozinha c/ armários, lavanderia, 1 banheiro de serviço, instalação de ar-condicionado pronta, aquecimento a gás, todas as janelas em alumínio com persiana elétrica, 3 vagas de garagemR\$ 3.500,00
Centro - Ed. Guommar Rezende - Rua Barão do Cerro Azul, 1220 apto 202 - 1 suite, 2 dormitórios, sala, cozinha c/ armários, sacada churrasqueira, wc social, área de serviço, 2 vagas de garagemR\$ 1.600,00
Centro - Ed. Belatrix - Rua Presidente Kennedy, 717 - apto 803 (fundos) - 1 suite, 1 dormitórios, sala ampla, sacada com churrasqueira, área de serviço, 2 vagas de garagem, despensaR\$ 1.600,00
Centro - Ed. Belatrix - Rua Presidente Kennedy, 717 - apto 804 (fundos) - 1 suite, 1 dormitórios, sala ampla, sacada com churrasqueira, área de serviço, 2 vagas de garagem, despensaR\$ 1.600,00 Centro - Ed. Belatrix - Rua Presidente Kennedy, 717 - apto 802 (frente) - 1 suite com closet, 1 dormitórios, sala ampla, sacada com churrasqueira, área de serviço, 3 vagas de garagem, despensaR\$ 1.800,00
Centro - Ed. Belvedere - Rua Presidente Bernardes, 2557 apto 104 - 1 suite, 2 dormitórios, sala, cozinha, área de serviço, wc social, 1 vaga de garagem.....R\$ 1.200,00
Coqueiral - Ed. Jacarandá Boulevard - 1 suite, 2 dormitórios, sala, cozinha com armários, área de serviço, wc social, 2 vagas de garagem.....R\$ 1.100,00
Centro - Ed. Nair Augusta - Rua Santa Catarina, 887 apto 23 - Apartamento mobiliado - 1 suite, 1 dormitório, sala, cozinha, wc social, 2 vagas de garagemR\$ 1.000,00
Centro - Rua General Osório, 2714 sobreloja - 2 dormitórios, sala, sacada, cozinha, wc social, área de serviço, área com churrasqueira.....R\$ 900,00
Centro - Rua Santa Catarina, 1009 apto 01 - 2 dormitórios, sala, cozinha com pia e armário aéreo, área de serviço, wc social, 1 vaga de garagemR\$ 850,00 Centro - Rua Santa Catarina, 1009 apto 06 - 2 dormitórios, sala, cozinha com pia e armário aéreo, área de serviço, wc social, 1 vaga de garagemR\$ 850,00
Neva - Ed. Ana Luiza - Rua Cuiabá, 3370 apto 13 (frente) - 2 dormitórios, sala, sacada com churrasqueira, área de serviço, wc social, 1 vaga de garagem.....R\$ 850,00
Centro - Ed. Nair Augusta - Santa Catarina, 887 apto 11 - 1 dormitório, sala, cozinha com pia e cooktop, área de serviço, 1 vaga de garagem.....R\$ 850,00
Centro - Rua Carlos de Carvalho, 3157 apto 202 - 2 dormitórios, sala, cozinha, wc social, área de serviço, dep. de empregada com wc, 1 vaga de garagem.....R\$ 850,00
Centro - Ed. Theobaldo Bresolin - Rua Erechin, 774 apto 11 - 3 dormitórios, sala, cozinha, lavabo, wc social, área de serviço, 1 vaga de

APARTAMENTOS

Ed. Res. Premier - Rua Mato Grosso, 2347 - com área de 251,18m² contendo 1 suite, 2 dormitórios, 2 salas, cozinha, wc social, dep. empregada, área de serviço, churrasqueira, 2 vagas de garagemR\$ 960.000,00
Ed. Gemini I - Rua São Paulo - APTO. FREITE - 2 suítes sendo 1 master com hidro e 1 simples, 1 dormitório, sala jantar, sala estar, cozinha c/ armários, bwc social, lavabo, 2 sacadas sendo 1 c/ churrasqueira, área de serviço, despensa, 2 vagas de garagemR\$ 900.000,00
Res. Maria Isabel - Centro - Rua Rio de Janeiro - suite mobiliada, 2 dormitórios, WC social, sala em L com mobília, sacada com churrasqueira, cozinha planejada, 2 vagas de garagemR\$ 600.000,00
Res. Maria Isabel - Centro - Rua Rio de Janeiro - 1 suite, 2 dormitórios, bwc social, sala em 2 ambientes, sacada c/ churrasqueira, 2 vagas de garagem, prédio c/ salão de festasR\$ 490.000,00
Centro - Ed. João Batista Cunha - Rua Riachuelo, 2420 - torre II - 1 suite, 2 dormitórios, sala, cozinha com armários, sacada c/ churrasqueira, wc social, 2 vagas de garagemR\$ 450.000,00
Centro - Rua Visconde do Rio Branco apto 202 - A/T 137,67 A/P 92,71 com 1 suite, 1 dormitório, sala com sacada, cozinha, área de serviço, wc social e 1 vaga de garagemR\$ 350.000,00
Centro - Rua Rio de Janeiro - Ed. Dom Diego - 2º andar - 3 quadras da Av. Brasil - 1 suite, 2 quartos, sala em 2 ambientes c/ sacada, cozinha, bwc social, lavanderia, 1 vaga de garagemR\$ 350.000,00
Centro - Ed. Sheraton - Rua Rio de Janeiro, 1626 - 1 suite, 2 dormitórios, sala, cozinha, área de serviço, wc social, 1 vaga de garagem. Edifício com elevadorR\$ 290.000,00
Neva - Res. Baviera - Rua Pio XII - 1 suite, 2 dormitórios, sala, cozinha com armários, wc social, área de serviço, 1 vaga de garagem.....R\$ 265.000,00
Ed. Paraná - Rua Paraná, 3000 - com 74m2 de área privada e 103m2 de área total com 1 suite, 1 quarto, sala, cozinha, wc social, dep. de empregada com wc, lavanderia e garagemR\$ 250.000,00
Ed. Res. Family - Rua Osvaldo Cruz, 2992 apto 12 B1 02 - 3 dormitórios, sala, cozinha, área de serviço, wc social, 1 vaga de garagem, acabamento em gesso, piso laminadoR\$ 240.000,00
Ed. San Fernando - Rua Souza Naves - 2 dormitórios, sala com sacada, cozinha, área de serviço, wc social, 1 vaga de garagemR\$ 212.000,00
Res. Vila Germânica - Rua Fortaleza, 3780 - 2 dormitórios, sala, cozinha, wc social, área de serviço, 1 vaga de garagemR\$ 200.000,00
Res. Mon Santo - Rua Minas Gerais - 2 dormitórios c/ roupeiros, sala, cozinha c/ armários, bwc social, lavanderia, sacada fechada c/ blindex, 1 vaga de garagem cobertaR\$ 190.000,00
Res. Hannover - Rua Manaus - 2 dormitórios, sala, cozinha, bwc social, área de serviço, 1 vaga de garagem coberta, portaria 24 hrs, portão eletrônico, play ground, salão de festasR\$ 170.000,00
Res. Cascavel - Rua Francisco Bantnik - 3 dormitórios, sala, cozinha, wc social, área de serviço, 1 vaga de garagem. Portaria 24hs, SS de festas, play ground, quadraR\$ 150.000,00
Res. Bariloche - Rua Marechal Floriano, 2464 - com 64m2 contendo 3 dormitórios, sala, cozinha, wc social, área de serviço, 1 vaga de garagemR\$ 145.000,00

SALAS COMERCIAIS

Térrea Centro - Rua Santa Catarina região do Hospital Policlínica. c/ 430m2 terreno com 800m2 esquina com Rua Carlos de CarvalhoR\$ consulte 3035-1600
Barracão - Rua do Desenvolvimento, 1201 - área do terreno 3.308,25m2, A/C 780,00m2. Barracão em alvenaria com 3 portas de acesso, escritório/recepçãoR\$ 1.100.000,00
Barracão - Rua Plínio Salgado - terreno com 1.779,01m² com barracão em alvenariaR\$ 1.000.000,00

TERRENOS E CHÁCARAS

Terreno - Cascavel Velho - Rua Holanda esq. com a Rua Angelo Zonin - área de 480,0m² sendo 16m para a Rua Holanda e 30m para a Rua Angelo Zonin, sem benfeitoriaR\$ 35.000,00 + financiamento
Terreno - Neva - Rua Salgado Filho - terreno plano com 770,00 (22X35) - com benfeitorias sendo: 3 casas simplesR\$ 1.100.000,00
Terreno - Centro - Rua Paraná - com 362,50m², sendo 14,50m de frente para a Rua Paraná e 25m de profundidadeR\$ 1.000.000,00
Terreno - Centro - Rua Pernambuco, 1304 - com 400m2, com benfeitorias sendo 2 casas mistas com 128m2 e 97m2R\$ 800.000,00
Terreno - Centro - Rua Souza Naves - terreno com 747,50m2 sendo 13 metros de frente para Rua Souza Naves por 57,50 metros de profundidade. Com benfeitoria sendo 1 casa de madeira na frente e 1 casa em alvenaria nos fundosR\$ 800.000,00
Terreno - Pq São Paulo - Rua Vitória - Terreno com 490,00m2 sendo 14 metros de frente para Rua Vitória por 35 metros de profundidade. Sem benfeitoria. Ótimo potencial construtivoR\$ 420.000,00
Terreno - São Cristóvão - Rua Goiás, 427 - com 472,8 m2 com benfeitorias, sendo 1 casa mista e 2 casas em alvenariaR\$ 400.000,00
Terreno - Cancelli - Rua Terézina, 1891 - terreno de esquina com aprox. 182m²R\$ 300.000,00
Terreno - Jd Panorâmico - Rua Odontologia - terreno com 422,50m2 sem benfeitoriaR\$ 300.000,00
Terreno - ancelli - Rua Manaus - Venda da parte correspondente a 266,90m2 - com frente para a rua manaus - com 1 casa em alvenariaR\$ 300.000,00
Terreno em Santa Tereza - Região do Lago - Travessa Internacional, 1537 - terreno de frente para a BR com área total de 613,97m² com uma casa de madeiraR\$ 220.000,00
Terreno - Universitário - Rua Porto União, 709 - área de 360m2R\$ 165.000,00
Terreno - Cascavel Velho - Rua Suíça, 2381 - com 403,00, terreno plano sem benfeitoriaR\$ 150.000,00
Terreno - Jd Colméia - Rua Serra Grande, 604 - área total 360m2 (12X30) sem benfeitoriasR\$ 120.000,00
Terreno - Floresta Loteamento Florais do Paraná - Rua Francisco Maculan - com 250m²R\$ 65.000,00
Terreno - Jardim Presidente - BR 277 - área industrial A - com 3.532,20m2; área industrial B - com 3.532,20m2; área industrial C - com 2.378,00m2; área industrial D - com 2.378,00m2 - R\$ 450,00 o metro quadrado. Consulte-nos
Chácara Urbana - Loteamento Chacararas de Recreio Lago Azul - Rua Lagoa Saquarema, 1718 - com 1.829,53m2 sem benfeitorias R\$ 280.000,00
Chácara - Comunidade N. Dra. Dos Navegantes - 2,4 alqueires, sendo 2 alqueires mecanizados atualmente com plantação de milho e restante área de reserva legal condominial. 9 km da cidade, acesso pela R. Rio da Paz, com energia elétrica e poço artesiano 3.000 sacas de soja por alqueire

KITINETES

Fag - Rua João Kuloski, 488 - Unidades com e sem garagem - 1 suite, sala, cozinha, área de serviçoR\$ 550,00
Centro - Ed. Cruzeiro do Sul - Rua Souza Naves, 4044 apto 91 - Pacaembu - Av. Rocha Pombo, 1336 - 02 unidades - 1 dormitório, sala/cozinha, WC socialR\$ 400,00
São Cristóvão - Rua Estilac Leal, 367 kit 02 - 1 dormitório, sala/cozinha, wc socialR\$ 300,00

SALAS COMERCIAIS/BARRACÕES

Maria Luiza - Av. Carlos Gomes, 2177 - sala com 350m² com 3 wcs sendo 1 adaptadoR\$ 7.000,00
Centro - Rua Salgado Filho, 2205 - sala com 320m² e fase de acabamentoR\$ 6.500,00
Maria Luiza - Rua Prudente de Moraes, 230 (esquina com a Rua Joaquim Távora) - sala com 384m² com 2 banheiros sendo 1 adaptado.....R\$ 4.500,00
Centro - Rua Rio de Janeiro (próx. Ao Teatro Municipal) - sala com aprox. 130m², com mezanino e 2 wcs, 1 vaga de garagemR\$ 3.300,00
Alto Alegre - Av. Assunção, 708 - sala com 117m²R\$ 2.800,00
Centro - Rua Carlos de Carvalho, 3261 - fundos - com 190m2, 3 wcs sendo 1 adaptadoR\$ 2.500,00
Centro - Ed. Vessaro - Av. Brasil, 5909 fundos - sala com 140m2 com 1 wc, garagem (1)R\$ 2.500,00
Centro - Galeria San Remo - Rua Santa Catarina, 904 - 2 unidades - com 160m² incluindo o mezanino - 2 wcs sociaisR\$ 2.300,00
Centro - Travessa Pe Champagnat eqm com Av. Brasil-slas 201, 203, 205 (unificadas) - com aprox. 160m2, com 3 salas, 2 wcs sendo 1 adaptado, copa e despensa.....R\$ 2.000,00
Centro - Rua Salgado Filho (quase esquina com a Av. Brasil) - sala com 90m²R\$ 1.800,00
Centro - Rua Visconde do Rio Branco, 2532 - sala térrea com aprox 106m2. Com 1 banheiro e cozinha - 1/2 quadra da Av. Brasil, porta e janelas com grade - prédio com salão de festas que pode ser utilizado pelo ocupante da salaR\$ 1.350,00
Ciro Nardi - Rua Vitória, 185 - 1 Quadra da Av. Carlos Gomes, aprox. 85m2 c/ 1 banheiro, 50m da CopelR\$ 1.000,00
Centro - Rua Carlos de Carvalho, 3261 - fundos - com 190m2, 3 wcs sendo 1 adaptadoR\$ 1.000,00
Centro - Rua Marechal C. Rondon, 1818 sl 23 - com 75m² com wcR\$ 1.000,00
Centro - Rua Marechal C. Rondon, 1818 sl 18 - com 75m² com wcR\$ 1.000,00
Centro - Sala térrea com mobília - Rua Rio de Janeiro, 1117 - sala com 47m² com cozinha, wc e estacionamento na frenteR\$ 1.000,00
Centro - Rua Marechal C. Rondon, 1818 sl 12 - sala de esquina, com aprox. 70m2, com 1 wcR\$ 1.000,00
Alto alegre - Av. Assunção, 708 sl 1 - Centro - Rua Souza Naves, 3478 - com aproximadamente 30m2 com 1 wcR\$ 900,00
Ciro Nardi - Rua Vitória, 185 - 1 Quadra da Av. Carlos Gomes, aprox. 47m2 c/ 1 banheiro, portas com grades, ótima localização, 50m da CopelR\$ 700,00
Chal C. Rondon, 1818 sl 17 - com 45m² com wcR\$ 650,00
Centro - Rua Mal. Rondon, 1818 sl 24 - c/ 40m² e 1 banheiro, 2º andar-fundos.....R\$ 650,00

Barracão - Av. Tancredo Neves esquina com a Rua Angelo Chiamulera - barracão com 220m², com acesso pala lateral com outro barracão e sobre de terreno nos fundosR\$ 10.000,00
Barracão - Neva - Rua Pio, XII - 527 - com aprox. 370m2, com 2 salas, 3 wcs, cozinha. Acesso para caminhão, estacionamento na frenteR\$ 4.500,00
Barracão - Pq São Paulo - Rua Celso Sperança, 385 - A/C aprox. 1.100,00m2 - sendo 800m2 área do barracão, 5 vagas de garagem, parte superior com salas e bwc. Pé direito de 6metrosR\$ 4.500,00

TERRENOS

Terreno - Centro - Av. Brasil, 2414 - terreno na Av. Brasil com 5.280,00m2. Com benfeitoria sendo 1 construção em alvenaria com aprox. 500,00m2R\$ 25.000,00



45 3225 3111

Rua Afonso Pena, 1854 | sala 02 | Centro | Cascavel - PR

www.portoseguroidomobiliaria.com



VENDA

IMÓVEIS PARA VENDA

APARTAMENTOS

Ed. Parc Lumiere - Rua Mato Grosso - Centro. Suite Simples, 2 Quartos, Closet, Sala Estar sacada. Com churrasqueira, Sala de Jantar, Sala Íntima com sacada, Cozinha Gourmet, Área de Serviço, BWC Suite Simples, BWC Social, BWC Lavabo. Com 2 vagas de garagens cobertas. Possui 281,96 m² de área total e 170,69 m² de área privativa. **R\$ CONSULTE-NOS**

Ed. Monte Carlo Rua Minas Gerais Nº 1893 - Centro. Suite Master com sacada, 3 Suite Simples, Sala 2 Ambientes com sacada, Sala de Jantar, Sala Íntima com sacada, Cozinha, Cozinha Compacta, Área de Serviço, Despensa, Dep. de Empregada, BWC Suite Master com Banheira, 3 BWC Suite Simples, BWC Lavabo. Com 3 vagas de garagens cobertas. Apartamento mobiliado. Possui 432,7 m² de área total e 304,48 m² de área privativa. **R\$ CONSULTE-NOS**

Ed. Solar Ipanema - Rua Rio de Janeiro Nº1012 - Centro. Suite Master, 2 Suite Simples, Sala 2 Ambientes, sacada com churrasqueira, Sala 2 Ambientes com sacada, Cozinha Planejada, Área de Serviço, Dep. de Empregada, BWC Suite Master, 2 BWC Suite Simples, BWC Lavabo, BWC Dep. Empregada. Com 2 vagas de garagens cobertas. Apartamento mobiliado. Possui 364 m² de área total e 301 m² de área útil. **R\$ 2.360.000,00**

Ed. Excellence - Rua Engenheiro Rebouças Nº 2828 - Centro. Suite Master com sacada, Suite Simples com sacada, 2 Suite Simples, Sala 2 Ambientes, Sala de Jantar, Cozinha, Área de Serviço, Dep. de Empregada, BWC Suite Master com Banheira, 3 BWC Suite Simples, BWC Lavabo, BWC Dep. Empregada. Com 4 vagas de garagens cobertas. Possui 445 m² de área total e 240,19 m² de área útil. **R\$ 2.200.000,00**

Ed. Excellence Rua Engenheiro Rebouças Nº 2828 - Centro. Suite Master com sacada, 2 Suite Simples, Sala 2 Ambientes com sacada, Sala de Jantar, Sala de TV com sacada, Cozinha Gourmet, Área de Serviço, BWC Suite Master com Banheira, 2 BWC Suite Simples, BWC Lavabo, BWC Dep. Empregada. Com 4 vagas de garagens cobertas. Apartamento mobiliado. Possui 445 m² de área total e 240,19 m² de área útil. **R\$ 1.800.000,00**

Ed. Rosemount - Rua Pernambuco - Centro. 3 Suite Simples, Quarto, Sala 2 Ambientes, sacada com churrasqueira, Cozinha Gourmet, Área de Serviço, Despensa, 3 BWC Suite Simples, BWC Lavabo, BWC de Serviço. Com 3 vagas de garagens cobertas. Possui 310,29 m² de área total e 208,46 m² de área privativa. **R\$ 990.000,00**

Ed. Le Monde Rua Mato Grosso Nº 2840 - Centro. Suite Master, Suite Simples, 2 Quartos, Closet, Sala 1 Ambiente com sacada, Sala Estar, Sala de Jantar sacada com churrasqueira e pia, Cozinha Planejada, Área de Serviço Planejado, Dep. de Empregada, BWC Suite Master com Banheira, BWC Suite Simples, BWC Social, BWC Lavabo, BWC Dep. Empregada. Com 2 vagas de garagens cobertas. Apartamento semi mobiliado. Possui 303,15 m² de área total e 197,81 m² de área privativa. **R\$ 980.000,00**

Ed. Ana Julia - Apto Nº803. Rua Salgado Filho Nº 2019 - Centro. Suite Master, 2 Suite Simples, Quarto, Sala 3 Ambientes, Escritório, Adega, Cozinha com Ilha, Lavanderia, BWC Suite Hidro Banheira 2 Pessoas, 2 BWC Suite Simples, BWC Lavabo, BWC de Serviço. Com 4 vagas de garagens cobertas. Apartamento mobiliado. Possui 251 m² de área total e 216 m² de área privativa. **R\$ 950.000,00**

Ed. Contemporaneau - Apto Nº 1001. Rua Carlos de Carvalho. Centro. Suite Simples com sacada, 2 Quartos, Sala 2 Ambientes, sacada com churrasqueira, Cozinha, Área de Serviço, BWC Suite Simples, BWC Social, BWC Lavabo. Com 2 vagas de garagens cobertas. Possui 241,02 m² de área total e 135,05 m² de área útil. **R\$ 900.000,00**

Ed. Imperatriz Rua Olavo Bilac Nº 1319 - Centro. Suite com Hidro, 3 Quartos, Sala 4 Ambientes com sacada, Cozinha Planejada, Área de Serviço, Despensa, BWC Suite Hidro Banheira 2 Pessoas, BWC Social, BWC Lavabo, BWC de Serviço. Com 2 vagas de garagens cobertas. Semi mobiliado. Possui 254 m² de área total e 198 m² de área privativa. **R\$ 900.000,00**

Ed. Ouro Verde - Apto nº 06. Rua Castro Alves Nº 2275 - Centro. Suite Master com sacada, Suite Simples com sacada, 2 Quarto com sacada, Sala 2 Ambientes com sacada, Sala Estar com sacada, Escritório com sacada, Cozinha Planejada, Área de Serviço Planejado, Dep. de Empregada, BWC Suite Master, BWC Suite Simples, BWC Social, BWC de Serviço. Com 2 vagas de garagens cobertas. Apartamento semi mobiliado. Possui 448,51 m² de área total e 308,55 m² de área privativa. **R\$ 850.000,00**

Ed. Solar Mont Blanc - Apto Nº 702. Rua Dom Pedro II Nº 2099 - Centro. Suite Master, Suite Simples, 2 Quartos, Closet, Sala Estar com sacada, Sala de Jantar, Cozinha Planejada, Dep. Comp. Empregada, BWC Suite Master com Banheira, BWC Suite Simples, BWC Social, BWC Lavabo, BWC Dep. Empregada. Com 2 vagas de garagens cobertas. Apartamento semi mobiliado. Possui 269 m² de área total e 199 m² de área útil. **R\$ 820.000,00**

Ed. Barcelona - Apto Nº1302. Rua Paraguai - Alto Alegre. Suite Simples, 2 Quartos, Sala 1 Ambiente, Cozinha Planejada, Área de Serviço Planejado, BWC Social. Com 2 vagas de garagens cobertas. Apartamento mobiliado. Possui 177,6 m² de área total e 107,9 m² de área privativa. **R\$ 620.000,00**

Ed. Geraldo Marques Saraiva - Apto Nº1301. Rua Mato Grosso Nº 1825 - Centro. Suite Simples com sacada, Quarto, Quarto com sacada, Sala 2 Ambientes sacada. Com churrasqueira e pia, Cozinha, Área de Serviço, BWC Suite Simples, BWC Social. Com 2 vagas de garagens cobertas. Possui 202 m² de área total e 125 m² de área privativa. **R\$ 620.000,00**

Ed. Avenida - Apto Nº 1401. Rua Marechal Deodoro Nº 3025 - Centro. Suite Simples, 2 Quartos, Sala Estar com sacada, Cozinha, Área de Serviço, BWC Suite Simples, BWC Social. Com 2 vagas de garagens cobertas. Possui 166 m² de área total e 110 m² de área privativa. **R\$ 550.000,00**

Ed. Barcelona - Apto Nº 704. Rua Paraguai - Alto Alegre. Suite Master, 2 Quartos, Sala 2 Ambientes, Cozinha, Área de Serviço Planejado, BWC Suite Simples, BWC Social. Com 1 vaga de garagem coberta. Apartamento semi mobiliado. Possui 177,06 m² de área total e 107,09 m² de área privativa. **R\$ 550.000,00**

Ed. Villa Real - Apto Nº21. Rua Marechal Floriano - Centro. Suite Simples, 2 Quartos, Sala 2 Ambientes, Cozinha, BWC Suite Simples, BWC Social. Com 2 vagas de garagens cobertas. Possui 172 m² de área total e 114 m² de área privativa. **R\$ 525.000,00**

Ed. Infinity - Apto Nº801. Rua Mato Grosso - Centro. Suite Simples, 2 Quartos, Sala Estar, Cozinha, Área de Serviço, BWC Suite Simples, BWC Social. Com 2 vagas de garagens cobertas. Possui 164,27 m² de área total e 88 m² de área útil. **R\$ 520.000,00**

Ed. Village, Rua Antonio Alves Massaneiro Nº 474 - Centro. Suite Master, 2 Quartos, Sala Estar, Sala de Jantar, Escritório, Cozinha Planejada, Lavanderia, Dep. de Empregada, BWC Social, BWC Dep. Empregada. Com 1 vaga de garagem coberta. Possui 223,37 m² de área total e 169,74 m² de área privativa. **R\$ 520.000,00**

Ed. Portinari - Apto Nº 1102. Rua Recife Nº 81 - Centro. Suite com Hidro, 2 Quartos, Sala 2 ambientes, sacada com churrasqueira e pia, Cozinha Planejada, Área de Serviço, Dep. Comp. Empregada, BWC Suite Hidro com Banheira, BWC Social, BWC Dep. empregada. Com 1 vaga de garagem coberta. Apartamento mobiliado. Possui 175,84 m² de área total e 122,88 m² de área privativa. **R\$ 490.000,00**

Ed. Independência - Apto Nº 904. Rua Marechal Floriano Nº 3518 - Centro. Suite Simples, 2 Quartos, Sala 2 Ambientes com sacada, Cozinha, Área de Serviço, BWC Suite Simples, BWC Social. Com 2 vagas de garagens cobertas. Possui 128,18 m² de área total e 107,06 m² de área útil. **R\$ 450.000,00**

Ed. Anhares - Apto nº 21. Rua Castro Alves - Centro. Suite Simples, 2 Quartos, Sala 2 Ambientes, Cozinha Planejada, Área de Serviço, Dep. de Empregada, BWC Suite Simples, BWC Social, BWC de Serviço. Com 1 vaga de garagem coberta. Apartamento semi mobiliado. Possui 155,62 m² de área total e 111,8 m² de área privativa. **R\$ 430.000,00**

Ed. Monterrey - Apto 103. Rua Marechal Floriano Nº 3099 - Centro. Suite Simples, 2 Quartos, Sala 2 Ambientes. Com 2 vagas de garagens cobertas. Possui 147,14 m² de área total e 81,42 m² de área privativa. **R\$ 419.746,28**

Ed. Lírio - Apto Nº31. Rua Belo Horizonte Nº1854 - Centro. Suite Simples, 2 Quartos, Sala Estar, sacada com churrasqueira e pia, Sala de Jantar, Cozinha planejada, Área de Serviço Planejado, BWC Suite Simples, BWC Social. Com 2 vagas de garagens cobertas. Apartamento semi mobiliado. Possui 135,45 m² de área total e 103 m² de área privativa. **R\$ 380.000,00**

Ed. Ile de France - Apto Nº 1002. Rua Mato Grosso Nº 1680 - Centro. Suite Simples, 2 Quartos, Sala 2 Ambientes com sacada, Cozinha, Lavanderia, BWC Suite Simples, BWC Social. Com 1 vaga de garagem coberta. Possui 138,46 m² de área total e 91,27 m² de área privativa. **R\$ 360.000,00**

Ed. Estrelícia Rua da Bandeira Nº 767 - Região do Lago. Suite Simples, Quarto, Sala 2 Ambientes, Cozinha, Área de Serviço, BWC Suite Simples, BWC Social. Com 1 vaga de garagem coberta. Possui 113,22 m² de área total, 96,16 m² de área útil e 74,27 m² de área privativa. **R\$ 370.000,00**

Ed. Bela Vista de Minas - Rua Minas Gerais Nº1083 - Centro. Suite Simples, 2 Quartos, Sala 2 Ambientes, Cozinha, Área de Serviço, BWC Suite Simples, BWC Social. Com 2 vagas de garagens cobertas. Possui 140,33 m² de área total e 76,48 m² de área privativa. **R\$ 350.000,00**

Ed. Alto do Lago - Apto Nº 104. Rua Terra Roxa Nº 640 - Bloco 1 - Pacaembu. Suite Simples, 2 Quartos, Sala Estar, Sala de Jantar, sacada com churrasqueira, Cozinha, Área de Serviço, BWC Suite Simples, BWC Social. Com 1 vaga de garagem coberta. Possui 109 m² de área total e 81 m² de área útil. **R\$ 320.000,00**

Ed. Marialsabel - Rua Riodes Janeiro Nº2603 - Centro. 3 Quartos, Sala 2 ambientes com sacada, Cozinha Planejada, Lavanderia, BWC Social. Com 1 vaga de garagem coberta. Possui 155,51 m² de área total e 78,66 m² de área útil. **R\$ 290.000,00**

Ed. Boungainvillea Rua Paraná Nº 804 - São Cristóvão. Suite Simples, 2 Quartos, Sala Estar, Sala de Jantar, Cozinha Planejada, Lavanderia, BWC Social. Com 1 vaga de garagem coberta. Semi mobiliado. Possui 114,65 m² de área total e 98,91 m² de área útil e 73,71 m² de área privativa. **R\$ 280.000,00**

Ed. Studio I - Apto Nº 202. Rua Recife Nº 2732 - Centro. Suite Simples, Sala Estar, Cozinha Americana, Área de Serviço. Com 1 vaga de garagem coberta. Possui 108,77 m² de área total e 71,65 m² de área privativa. **R\$ 270.000,00**

Ed. Studio I - Apto Nº206. Rua Recife Nº2732 - Centro. Suite Simples, Sala 2 Ambientes, Cozinha americana, BWC Social, BWC Lavabo. Com 1 vaga de garagem coberta. Possui 104,78 m² de área total e 68,65 m² de área privativa. **R\$ 260.000,00**

Ed. Rothermburg - Apto Nº 08. Rua Sete de Setembro Nº 4249 - Bloco A - Jd. Independência. 2 Quartos, Sala Estar, Sala de Jantar, Cozinha, Área de Serviço, BWC Social. Com 1 vaga de garagem coberta. Possui 98,61 m² de área total e 62,52 m² de área útil e 79,8 m² de área privativa. **R\$ 205.000,00**

Ed. Torre do Sol - Rua José Bonifácio Nº 532 - São Cristóvão. 3 Quartos, Sala Estar, Sala de Jantar, Cozinha, Lavanderia, BWC Social. Com 1 vaga de garagem coberta. Apartamento semi mobiliado. Possui 72,68 m² de área total e 60,79 m² de área privativa. **R\$ 220.000,00**

Ed. Vila Germania - Apto Nº13. Rua Fortaleza Nº3180 - Bloco H - Tropical. 2 Quartos, Sala 2 Ambientes, Cozinha Planejada, Área de Serviço, BWC Social. Apartamento semi mobiliado. **R\$ 195.000,00**

Ed. Satélite - Apto Nº32. Rua Catanduvas Nº 381 - São Cristóvão. 2 Quartos, Sala e Cozinha conjugada, Área de Serviço, BWC Social. Com 1 vaga de garagem coberta. Apartamento semi mobiliado. Possui 49,69 m² de área total e 39,63 m² de área privativa. **R\$ 180.000,00**

Ed. Germano Saroli - Apto Nº 1302 Rua Carlos de Carvalho Nº 3950 - Centro. Quarto, Sala 2 Ambientes, Cozinha, Lavanderia, BWC Social. Com 1 vaga de garagem coberta. Apartamento mobiliado. Possui 71,38 m² de área total. **R\$ 160.000,00**

Ed. Residencial Alto Da Fag - Apto 103. Rua João Kuloski Nº488 - Fag. 1 Suite Simples, Sala e Cozinha conjugada. **R\$ 150.000,00**

Ed. Foz do Iguacu - Apto Nº41. Rua Fortaleza Nº3584 - Bloco D2 - Tropical. 2 Quartos, Sala 1 Ambiente, Cozinha, Área de Serviço, BWC Social. Com 1 vaga de garagem coberta. Possui 66,39 m² de área total e 16,73 m² de área útil e 49,65 m² de área privativa. **R\$ 130.000,00**

Ed. Cruzeiro do Sul - Apto Nº 115. Rua Souza Naves Nº 4044 - Centro. Quarto, Sala 1 Ambiente, Cozinha, BWC Social. Possui

22,86 m² de área total e 16,5 m² de área privativa. **R\$ 75.000,00**

Ed. Cruzeiro do Sul - Apto Nº85. Rua Souza Naves Nº 4044 - Centro. Sala 1 Ambiente, Cozinha, BWC Social. Possui 22,86 m² de área útil. **R\$ 70.000,00**

CASAS E SOBRADOS

Casa Rua Recife Nº 587 - Centro. 2 Suite Simples, 3 Quartos, Sala 4 Ambientes, 2 Cozinha Planejada, 3 BWC Suite Simples, BWC Demi-Suite, BWC Social. Com 6 vagas de garagens cobertas. Semi mobiliado. Com 387 m² de área construída e 450 m² de área do terreno, sendo 300 m² de área averbada. **R\$ 1.650.000,00**

Duplex Cond. Treviso Av. Tito Muffato - FAG. Suite Master, 2 Suite Simples, 3 Closet, Sala Estar, Sala de Jantar, Escritório, Cozinha Planejada, Cozinha Gourmet, Despensa, BWC Social, BWC Lavabo. Com 2 vagas de garagens cobertas. Semi mobiliado. Com 320 m² de área construída e 600 m² de área do terreno. **R\$ 1.600.000,00**

Sobrado Rua Figueira Nº 109 - Jd. Tropical. Suite Master com sacada, Suite Simples, 2 Quartos, Sala 3 Ambientes, Escritório, Mezanino, Cozinha Planejada, Área de Serviço, Despensa, BWC Suite hidro banheira retangular, BWC Suite Simples, BWC Social, BWC de Serviço. Com 2 vagas de garagens cobertas e 2 vagas de garagens descobertas. Semi mobiliado. Possui Edícula com despensa, churrasqueira, pia, balcão. Com 368 m² de área construída e 541 m² de área do terreno. **R\$ 1.500.000,00**

Sobrado Rua Taroba Nº374 - Maria Luiza Suite Master, 3 Suite Simples, 2 Closet, Sala 3 Ambientes, Cozinha, Cozinha Gourmet, Lavanderia, Despensa, BWC Lavabo. Com 2 vagas de garagens cobertas. Com 2 vagas de garagens descobertas. Pintura nova. Possui Edícula com despensa, churrasqueira, pia, balcão. Com 313,37 m² de área construída totalizando e 800 m² de área do terreno. **R\$ 1.490.000,00**

Casa Rua Rafael Picoli - Country 3 Suite Simples, 2 Quartos, Sala 2 Ambientes, Sala de Jantar, Sala de TV, Cozinha, Cozinha Gourmet, Área de Serviço, Lavanderia, 3 BWC Suite Simples, BWC Lava. Com 600 m² de área construída e 862,5 m² de área do terreno. **R\$ 1.200.000,00**

Casa Rua Teresina - Tropical. Suite Simples, 2 Quartos, Sala Estar, Sala de Jantar, Cozinha, BWC Suite Simples, BWC Social. Com 2 vagas de garagens coberta. Com 330 m² de área construída e 660,5 m² de área do terreno. **R\$ 1.150.000,00**

Casa Rua Joaquim Távora - Pq. São Paulo. Suite com Hidro, 3 Quartos, Sala Estar com sacada, Sala de Jantar com sacada, Sala de TV com sacada, Sala Íntima com sacada, Cozinha Planejada, Área de Serviço, BWC Suite Hidro, BWC Social, BWC Lavabo, BWC de Serviço. Com 4 vagas de garagens cobertas. Semi mobiliado. Com 345 m² de área construída e 462 m² de área do terreno. **R\$ 950.000,00**

Sobrado Rua Itagiba Fortunatto Nº 414 - FAG. Suite Simples, 2 Quartos, Sala 3 Ambientes, Home Theater, Cozinha, Cozinha Gourmet, Lavanderia, BWC Suite Simples, BWC Social, BWC Lavabo. Com 2 vagas de garagens cobertas. Pintura nova. Com 170 m² de área construída totalizando 250 m² de área total. **R\$ 900.000,00**

Casa Rua Itajai - Universitário. Suite Master, 2 Suite Simples, Sala Estar, Sala de Jantar, Cozinha Planejada, Área de Serviço, BWC Suite Master, 2 BWC Suite Simples, 2 BWC Lavabo. Com 2 vagas de garagens cobertas. Com 2 vagas de garagens descobertas. Semi mobiliado. Com 180 m² de área construída e 360 m² de área do terreno. **R\$ 840.000,00**

Casa Rua Pitangueiras Nº 62 - Recanto Tropical. Suite com Hidro, 3 Quartos, Sala 3 Ambientes, Cozinha Planejada, Estendal, BWC Suite Hidro Banheira Retangular, BWC Social, BWC Lavabo. Com 3 vagas de garagens cobertas. Com 2 vagas de garagens descobertas. Semi mobiliado. Possui Edícula com quarto, despensa, churrasqueira, pia, Balcão. Com 262,31 m² de área construída e 519,82 m² de área do terreno. **R\$ 780.000,00**

Sobrado Rua Pioneiros Jd. Porto Seguro. Suite Simples com sacada, 2 Quartos, Sala de Estar, Sala de Almoço, Cozinha Gourmet, Lavanderia. Com 2 vagas de garagens cobertas. Semi mobiliado. Possui Edícula com Churrasqueira, Pia, Balcão. Com 200 m² de área construída. **R\$ 700.000,00**

Sobrado Rua Afonso Pena Nº 2531 - Centro. Suite Simples, Quarto, Quarto com sacada, Closet, Sala 2 Ambientes, Cozinha Planejada, Lavanderia, BWC Suite Simples, BWC Social, BWC Lavabo. Com 3 vagas de garagens cobertas. Com 2 vagas de garagens descobertas. Semi mobiliado. Com 220 m² de área construída e 227 m² de área do terreno. **R\$ 650.000,00**

Casa Estrada Rio da Paz - Jd. Universitário. Suite Simples, 3 Quartos, Closet, Sala Estar, Sala de Jantar, Cozinha Planejada, Área de Serviço, BWC Suite Simples, BWC Social. Com 2 vagas de garagens cobertas. Com 3 vagas de garagens descobertas. Semi mobiliado. Com 242 m² de área construída + 48 m² de Edícula e 420 m² de área do terreno. **R\$ 580.000,00**

Casa Rua Cuiabá Nº964 - Jd. Maria Luiza. 3 Quartos, Sala 1 Ambiente, Cozinha, Copa, BWC Social, BWC de Serviço. Com 2 vagas de garagens cobertas. Com 170,54 m² de área construída e 375 m² de área do terreno. **R\$ 480.000,00**

Sobrado Rua São Luiz Nº 2831 - Jd. Cristal. Suite Simples, 2 Quartos, Sala 2 Ambientes, Cozinha Planejada, Área de Serviço, BWC Suite Simples, BWC Social, BWC Lavabo, BWC de Serviço. Com 2 vagas de garagens cobertas. Possui Edícula com Despensa, Churrasqueira, pia, balcão. Com 150,33 m² de área construída e 116,25 m² de área do terreno. **R\$ 450.000,00**

Casa Cond. Villa Piemonte - Rua Salgado Filho Nº 3661 - Claudete. Suite Simples, 2 Quartos, Sala 2 Ambientes, Cozinha, Lavanderia, BWC Social, BWC Lavabo. Com 1 vaga de garagem coberta. Com 1 vaga de garagem descoberta. Com 104 m² de área construída, 146 m² de área total e 106 m² de área do terreno. **R\$ 450.000,00**

Casa Rua Flavio Sergio Rotta Nº 565 - Jd. Novo Milenio. Suite Simples, 2 Quartos, Sala 1 Ambiente, Sala de Jantar, Cozinha, Lavanderia, BWC Suite Simples, BWC Social, BWC Lavabo. Com 1 vaga de garagem coberta. Com 1 vaga de garagem descoberta. Com 142,29 m² de área construída e 142,61 m² de área total e 180 m² de área do terreno. **R\$ 430.000,00**

Duplex Rua Aramis Athaide Nº 403 - São Cristóvão. Suite Simples com sacada, 2 Quartos, Sala 2 Ambientes, Cozinha, Área de Serviço, BWC Suite Simples, BWC Social, BWC Lavabo. Com 2 vagas de garagens cobertas. Com 183 m² de área construída. **R\$ 420.000,00**

Casa Rua Marechal Cândido Rondon Nº4248 - Canadá. Suite Simples, 2 Quartos, Sala 2 Ambientes, Cozinha, Lavanderia. Com 2 vagas de garagens cobertas. Com 126,91 m² de área construída totalizando 225 m². **R\$ 320.000,00**

Casa Rua Sete de Setembro Nº 592 - Pq São Paulo. 3 Quartos, Sala 1 Ambiente, Cozinha, Lavanderia, BWC Social. Com 1 vaga de garagem coberta. Com 4 vagas de garagens descobertas. Com 402 m² de área do terreno. **R\$ 265.000,00**

Casa Rua Edson Luiz Favarin Nº 1422 - Jd. Universitário. 3 Quartos, Sala 1 Ambiente, Cozinha Planejada, Lavanderia, BWC Social. Com 1 vaga de garagem coberta. Semi mobiliado. Com 73,98 m² de área construída. **R\$ 245.000,00**

Casa Rua Estanislau Cidral Nº 1397 - Santa Cruz. 3 Quartos, Sala Estar, Cozinha, Área de Serviço, BWC Suite Simples, BWC Social. Com 1 vaga de garagem coberta. Com 1 vaga de garagem descoberta. Com 107,38 m² de área construída. **R\$ 240.000,00**

Casa Rua Itália Nº 108 - Jd. Veneza. 2 Quartos, Sala 1 Ambiente, Cozinha Planejada, BWC Social. Com 1 vaga de garagem coberta. Com 1 vaga de garagem descoberta. **R\$ 190.000,00**

Casa Rua Tomas Edison Nº 69 - Jaborá. 3 Quartos, Sala 1 Ambiente, Cozinha, Área de Serviço, BWC Social. Com 2 vagas de garagens cobertas. Pintura boa. Com 100 m² de área construída e 387,23 m² de área do terreno. **R\$ 170.000,00**

Casa Rua Manoel Ribas Nº 3651. 2 Quartos, Sala 1 Ambiente, Cozinha Planejada, Área de Serviço, BWC Social. Com 1 vaga de garagem coberta. Semi mobiliado. Com 47 m² de área construída. **R\$ 165.000,00**

Casa Residencial Bigueti Rua David Mascarello Nº 740 - Jd. Veneza. Suite Simples, 2 Quartos, Sala 2 Ambientes, Cozinha, Lavanderia, BWC Suite Simples, BWC Social. Com 2 vagas de garagens cobertas. Com 57,6 m² de área construída totalizando. **R\$ 150.000,00**

PRÉDIOS E SALAS COMERCIAIS

Barracão - Cataratas. Com 1134,76 m² de área total. Refeitório, sala de TV, alojamento, amplos banheiro, salas para escritórios, sala de reuniões, pronto para instalação de logística, indústria ou depósito comercial. **R\$ 2.400.000,00**

Prédio Rua Souza Naves Nº 3394 - Centro, Sala 2 Ambientes, Sala 3 Ambientes com sacada, Escritório, Mezanino, Cozinha, Lavanderia, 2 BWC de Serviço. Com 2 vagas de garagens cobertas. Com 6 vagas de garagens descobertas. Possui portão eletrônico. Terreno com 838,37 m² de área total sendo 330 m² de área averbada. **R\$ 2.000.000,00**

Sala Edifício Felipe Adura Rua Paraná Nº 2361 - Centro. Com 1 vaga de garagem coberta. **R\$ 550.000,00**

Sala Ed. Unigue Rua Minas Gerais Nº 1914 - Centro. Sala 1 Ambiente, BWC Social, Com 1 vaga de garagem coberta. Com 112,66 m² de área total. **R\$ 388.503,75**

Sala Térrea - Ed. San Fernando. Rua Souza Naves Nº 4081 - Centro. Sala 2 Ambientes. Possui elevador social, elevador de serviço, hall social, portão eletrônico. Com 84,95 m² de área total. **R\$ 130.000,00**

TERRENOS E CHACARAS

Terreno Rua Tiradentes - Country - Lote/Data: 11 E 12 - Quadra: 118. Terreno Residencial e Comercial. Área total de 1500 m². Com medidas de 37,5 m largura por 40 m de comprimento. Possui Água, Arborização, Esgoto, Muro, Calçada. **R\$ 5.000.000,00**

Chácara Rua Coriolano Ferreira Santos Santiago - Santa Felicidade - Cascavel - PR. Área de 24200 M². Salão de Festas com churrasqueira, louça personalizada, quadra de futebol de areia, açude com taipa, poço artesiano, casa de hospedes, casa para caseiro, pomar com varias arvores frutíferas, horta, área para caminhada, portão eletrônico. **R\$ 2.500.000,00**

Terreno Br 467 Cataratas - Lote/Data: 02 - Quadra: 01. Terreno Comercial. Área total de 4800 m². **R\$ 2.250.000,00**

Terreno Rua Recife - Centro. Área total de 525 m². Com medidas de 15 m largura por 35 m de comprimento. **R\$ 1.500.000,00**

Terreno Rua Pedro Ivo Nº 1826 Country - Área total de 862,5 m². Com medidas de 15 m largura por 57,5 m de comprimento. Possui piscina. **R\$ 900.000,00**

Terreno Rua Pedro Américo - Centro - Lote/Data: 10 - Quadra: 03. Área total de 1000 m². Com medidas de 20 m largura por 50 m de comprimento. **R\$ 850.000,00**

Terreno Rua Uruguai - Centro - Área total de 540 m². Com medidas de 15 m largura por 36 m de comprimento. **R\$ 650.000,00**

Terreno Marginal BR 467 São Cristóvão - Lote/Data: 005 - Quadra: 152. Área total de 568,32 m². Com medidas de 12 m largura por 47,34 m de comprimento. **R\$ 400.000,00**

Terreno Rua Cassiano Jorge Fernandes Nº1730 Jd. Maria Luiza - Lote/Data: 19 - Quadra: 06. Área total de 414 m². Com medidas de 12 m largura por 34,5 m de comprimento. **R\$ 380.000,00**

Terreno Rua Vitoria - Centro - Lote/Data: 20 - Quadra: 512. Área total de 393,75 m². Com medidas de 11,25 m largura por 35 m de comprimento. **R\$ 310.000,00**

Terreno Rua Amarildo Passos Nº371 FAG - Lote/Data: 0023 - Quadra: 0021. Área total de 560 m². Com 14 m largura por 35 m de comprimento. **R\$ 300.000,00**

Terreno Rua Estanislau Chervinski Nº 504 Cataratas - Lote/Data: 05 - Quadra: 04. Área total de 360 m². Com medidas de 15 m largura por 24 m de comprimento. **R\$ 235.900,00**

Terreno Rua Lajes - Jd. Santa Catarina - Lote/Data: 04 - Quadra: 09. Terreno. Área total de 491,56 m². Possui Água, Asfalto, Esgoto. **R\$ 180.000,00**

Terreno Rua Soldado Luiz Gonzaga Nº 531 Santa Felicidade - Lote/Data: 14 - Quadra: 40. Área total de 366 m². Com medidas de 12 m largura por 30,5 m de comprimento. **R\$ 150.000,00**



45 **3225 3111**

Rua Afonso Pena, 1854 | sala 02 | Centro | Cascavel - PR

www.portoseguroidmiliaria.com



IMÓVEIS PARA LOCAÇÃO

APARTAMENTOS

Ed. GRAND CHINA -R. NEREU RAMOS 848 -APTO 01 - VL TOLENTINO -quarto, sala, Cozinha, BWC Social,lavanderia **R\$ 350,00 + Cond.**

Ed. Grand China - R. Nereu Ramos, 848 - Apto 12 -Neva -quarto, sala, Cozinha, BWC Social,lavanderia **R\$ 390,00 + Cond.**

Ed. Grand China - R. Nereu Ramos, 848 - Apto 32 -Neva - quarto, sala, Cozinha, BWC Social, 1 vaga de garagem coberta,lavanderia **R\$ 390,00 + Cond.**

Ed. GRAND CHINA -R. NEREU RAMOS 848 -APTO 11 - VL TOLENTINO -quarto, sala, Cozinha, BWC Social, 1 vaga de garagem coberta,lavanderia..... **R\$ 390,00 + Cond.**

ED. JOÃO CARLOS - Apto 01. R. PRESIDENTE BERNARDES 2372 -CENTRO. 1 Quarto , Sala 1 Ambiente, Cozinha, BWC Social..... **R\$ 400,00 + Cond.**

Ed. CARMO - Apto 06. R. SOUZA NAVES, 3705 - CENTRO - Quarto, Sala, Cozinha, BWC Social. **R\$ 400,00 + Cond.**

ED. RESIDENCIAL JOAO DE BARRO - Apto402- R. CARLOS BARTOLOMEU CANCELLI , 993 -Bloco 12 - CANCELLI - 2 Quartos , Sala 1 Ambiente, Cozinha , Lavanderia, BWC Social. Com 1 vaga de garagem coberta **R\$ 420,00 + Cond.**

Ed. CARMO - Apto 07. R. SOUZA NAVES, 3705 - CENTRO - Quarto, Sala, Cozinha, BWC Social. Apartamento semi mobiliado..... **R\$ 450,00 + Cond.**

ED. CHINA GARDEN - Apto 24 R. MARECHAL CÂNDIDO RONDON , 2504- CENTRO - Quarto , Sala e Cozinha conjugada, BWC Social..... **R\$ 450,00 + Cond.**

ED EDIFICIO REIS - Apto05 -R. RIO GRANDE DO SUL , 824 - CENTRO - 1 Quarto, Sala e Cozinha conjugada, BWC Social..... **R\$ 450,00 + Cond.**

ED. JOÃO CARLOS - Apto04 - R. PRESIDENTE BERNARDES , 2372 - CENTRO - 1 Quarto , Cozinha, BWC Social..... **R\$ 450,00 + Cond.**

ED. RES.CASCABEL - Apto44 -R. FRANCISCO BARTINIK , 1947 -Bloco C-1 - PQ VERDE - 3 Quartos, Sala 1 Ambiente, Cozinha, Lavanderia, BWC Social. Com 1 vaga de garagem coberta..... **R\$ 450,00 + Cond.**

ED. ALMADEN - Apto 62 -R RIO GRANDE DO SUL , 2193 -CENTRO - 1 Quarto , Sala 1 Ambiente com sacada, Cozinha, Área de Serviço, BWC Social. Com 1 vaga de garagem coberta **R\$ 480,00 + cond.**

ED. RES.CASCABEL - Apto21 -R. FRANCISCO BARTINIK , 1947 -Bloco D-1 - PQ VERDE - 2 Quartos , Sala 1 Ambiente, Cozinha, Lavanderia, BWC Social..... **R\$ 480,00+ Cond**

ED. Francisco Vaccas - Av. Brasil, 5431- Apto 42 - Centro -1 Quarto, Sala e Cozinha conjugada, BWC Social **R\$ 500,00 + Cond.**

ED. SANTA MARIA- Apto 09 - B - R .DA LAPA2862 - CENTRO-Quarto , Sala e Cozinha conjugada com sacada, Área de Serviço, BWC Social..... **R\$ 500,00 + Cond.**

ED. João Carlos - R. Presidente Bernardes, 2372 - Apto 13 - Centro -2 Quartos, Sala 1 Ambiente, Cozinha, Área de Serviço, BWC Social..... **R\$ 520,00 + Cond.**

ED. João Carlos - R. Presidente Bernardes, 2372 - Apto 12 - Centro -2 Quartos, Sala 1 Ambiente, Cozinha, Área de Serviço, BWC Social..... **R\$ 520,00 + Cond.**

ED. JOÃO CARLOS - Apto 14. R. PRESIDENTE BERNARDES 2372 -CENTRO. Quarto , 1 Sala 1 Ambiente, Cozinha, ÁREA de Serviço, BWC Social. Com 1 vaga de garagem coberta. **R\$ 550,00 + Cond**

ED. Residencial Lokatell - R. Vitória, 1735 -Apto 32- Neva -2 Quartos, Sala 1 Ambiente com sacada, Cozinha, Lavanderia, BWC Social. Com 1 vaga de garagem coberta **R\$ 550,00 + Cond.**

ED. Germano Sarolli - Rua Carlos De Carvalho, 3950 - Apto903- Centro- Quarto, Sala 1 Ambiente, Cozinha, BWC Social. Com 1 vaga de garagem coberta. Apartamento mobiliado..... **R\$ 580,00 + Cond.**

ED. CHINA GARDEN - Apto 21 - R MARECHAL CÂNDIDO RONDON 2504 - CENTRO - 2 Quartos, Sala e Cozinha conjugada, Cozinha, BWC Social. Com 1 vaga de garagem coberta..... **R\$ 590,00 + Cond**

ED. CHINA GARDEN - Apto 22 - R. MARECHAL CÂNDIDO RONDON 2504 - CENTRO - 2 Quartos, Sala e Cozinha conjugada, BWC Social. Com 1 vaga de garagem coberta..... **R\$ 590,00 + Cond.**

ED FRANCISCO VACCAS - AV BRASIL Nº 5431 APTO 29 - CENTRO.2 Quarto, Sala ,Cozinha, Lavanderia, 2 BWC Social..... **R\$ 600,00 + Cond**

SOBRE LOJA 2206 - Apto21 -R. MARECHAL CÂNDIDO RONDON , 2206 -CENTRO - Quarto , Sala 1 Ambiente, Cozinha, Lavanderia, BWC Social..... **R\$ 600,00 + Cond**

ED. TORRE DO SOL II - Apto85 -R. JOSÉ BONIFÁCIO , 476 -SÃO CRISTÓVÃO - 2 Quartos , Sala 1 Ambiente, Cozinha, BWC Social. Com 1 vaga de garagem coberta..... **R\$ 600,00 + Cond**

ED. BARÃO - Apto02 -R. BARÃO DO CERRO AZUL , 784 - CENTRO - 1 Quarto , Sala e Cozinha conjugada, BWC Social. Com 1 vaga de garagem coberta..... **R\$ 600,00 + Cond.**

ED. ROCHEDO - Apto41-R. SOUZA NAVES , 4097 - CENTRO - 2 Quartos , Sala 1 Ambiente, Cozinha, BWC Social. Com 1 vaga de garagem coberta..... **R\$ 550,00 + Cond.**

ED. THEOBALDO BRESOLIN- APTO 23 - R. ERECHIM, 774 -CENTRO - 2 Quarto, Sala C/ Sacada, Cozinha, Lavanderia, BWC Lavabo, BWC Social, Com 1 Vaga de Garagem Coberta..... **R\$ 650,00 + Cond.**

ED. RES. UNIVERSITÁRIO - Apto 109 - AV. FAG , 212 - FAG - 1 Quarto , Sala 1 Ambiente, Cozinha, BWC Social. Com 1 vaga de garagem coberta..... **R\$ 650,00+ Cond.**

ED. GERMANO SAROLI - Apto 1303 -R. CARLOS DE CARVALHO , 3950 -CENTRO - 1 Quarto , Sala 1 Ambiente, Cozinha, Área de Serviço, BWC Social. Com 1 vaga de garagem coberta. Apartamento mobiliado **R\$ 650,00 + Cond.**

ED. GIRASSOL - Apto16 A -R. PERNAMBUCO , 49 -CENTRO - Suite Simples, 2 Quartos , Sala 1 Ambiente, Cozinha, BWC Suite Simples, BWC Social..... **R\$ 650,00 + Cond.**

ED. SATELITE - Apto32- R - CATANDUVAS , 381 - SÃO CRISTÓVÃO - 2 Quartos , Sala e Cozinha conjugada, Área de Serviço, BWC Social. Com 1 vaga de garagem coberta..... **R\$ 680,00 + COND.**

ED. RESIDENCIAL ISABELLE - Apto 06 -R. RECIFE , 2912 -COQUEIRAL - 2 Quartos, Sala, Cozinha, Área de Serviço, BWC Social. Com 1 vaga de garagem descoberta **R\$ 700,00 + Cond.**

ED. RES PARQUE POTY - Apto1202 - R.: GUIDO VIARO , 210 - Bloco 12 - COUNTRY - 2 Quartos , Sala 2 Ambientes sacada Com Churrasqueira, Cozinha, Área de Serviço, BWC Social. Com 2 vagas de garagens cobertas **R\$ 700,00+Cond.**

ED. RESIDENCIAL ISABELLE - Apto 05 -R. RECIFE , 2912 -COQUEIRAL - 2 Quartos, Sala, Cozinha, Área de Serviço, BWC Social. Com 1 vaga de garagem descoberta **R\$ 700,00 + Cond.**

ED. RESIDENCIAL ISABELLE - Apto 02. R. RECIFE 2912 -COQUEIRAL - 2 Quartos, Sala 1 Ambiente, Cozinha, Área de Serviço, 1 BWC Social. Com 1 vaga de garagem descoberta..... **R\$ 700,00 + Cond.**

ED. RESIDENCIAL ISABELLE - Apto 04. R. RECIFE 2912 -COQUEIRAL - 2 Quartos, Sala 1 Ambiente, Cozinha, Área de Serviço, 1 BWC Social. Com 1 vaga de garagem descoberta..... **R\$ 700,00 + Cond.**

ED. CIMA II - Apto 52 - R. SÃO PAULO 1397 - CENTRO - 3 Quartos , Sala 1 Ambiente, Cozinha, Lavanderia, BWC Social. Com 1 vaga de garagem coberta. Apartamento semi mobiliado..... **R\$ 750,00 + Cond.**

ED. GERMANO SAROLI - Apto 1304 - R. CARLOS DE CARVALHO , 3950 -CENTRO - Quarto , Sala 1 Ambiente, Cozinha, BWC Social. Apartamento mobiliado com 01 vaga de garagem **R\$ 750,00 + Cond.**

ED. RESIDENCIAL VILA FLORENZA II - Apto101 - R EMIR SFAIR , 515 - FAG - 2 Quartos , Sala 1 Ambiente, Cozinha Americana, Lavanderia, 1BWC Social. Com 1 vaga de garagem descoberta..... **R\$ 750,00 + Cond.**

ED. Breem- Apto06 -R. PIO XII , 1723 -Bloco C - NEVA - Suite Simples, 2 Quartos , Sala 1 Ambiente, Cozinha, 1 Área de Serviço, BWC Social. Com 1 vaga de garagem coberta..... **R\$ 800,00 + Cond**

ED. GRAND CLUB - Apto 403 -R. BARTOLOMEU DE GUSMÃO, 998 -PACAEMBU - Suite Simples, 2 Quartos, Sala 2 Ambientes sacada Com Churrasqueira e Pia, Cozinha, Lavanderia, BWC Suite Simples, BWC Social. Com 1 vaga de garagem coberta **R\$ 800,00 + Cond.**

ED. Poletti - Apto 502. R. PRESIDENTE BERNARDES2397 - CENTRO. 2 Quartos , Sala 2 Ambientes, Cozinha, Área de Serviço, BWC Social, BWC Dep. Empregada. Com 1 vaga de garagem coberta **R\$ 900,00 + Cond.**

ED. ALTO DO CANADÁ - Apto 21. R. VICENTE MACHADO 3540 - CANADÁ - 2 Quartos , Sala 1 Ambiente com sacada, Cozinha, Lavanderia, BWC Social. Com 1 vaga de garagem descoberta. **R\$ 900,00 + Cond**

ED. PRIMAVERA - Apto01 -R. RIO DE JANEIRO , 765 -CENTRO - Suite Simples, Quarto , Sala 1 Ambiente com sacada, Cozinha, Área de Serviço, BWC Suite Simples, BWC Social. Com 1 vaga de garagem coberta. **R\$ 900,00 + Cond.**

ED. Solar Du Parc - R. Uruguai , 570 - Apto - 302 - Centro - suite , 02 quartos, sala com sacada e churrasqueira, lavanderia com 02 vagas de garagem **R\$ 1.000,00 + Cond.**

ED. MANOELA - Apto 104 -R. Rio Grande Do Sul , 751 - Centro - Suite Simples, 2 Quartos , Sala com sacada, Cozinha, Área de Serviço, Dep. de Empregada, BWC Social. Com 1 vaga de garagem coberta..... **R\$1.100,00 + Cond.**

ED. INDEPENDENCIA - Apto 204 -R. MARECHAL FLORIANO3518 - CENTRO -Suite Simples, 2 Quartos , Sala 2 Ambientes com sacada, Cozinha, Área de Serviço, BWC Suite Simples, BWC Social. Com 1 vaga de garagem coberta. Com 1 vaga de garagem descoberta..... **R\$ 1.100,00 + Cond.**

ED. ILLE DE FRANCE - Apto702 - R. MATO GROSSO , 1680 - CENTRO - Suite Simples, 2 Quartos , Sala 1 Ambiente com sacada, Cozinha Planejada, BWC Suite Simples, BWC Social. Com 1 vaga de garagem coberta **R\$ 1.100,00+ Cond.**

ED. INDEPENDENCIA - Apto 1202 -R. MARECHAL FLORIANO , 3518 - CENTRO - Suite Simples, 2 Quartos , Sala 1 Ambiente com sacada, Cozinha, BWC Suite Simples, BWC Social. Com 2 vagas de garagens cobertas..... **R\$ 1.100,00+ Cond.**

ED. Barcelona - R. Rio de Janeiro 3002 - Apto 706 - Centro -2 quartos, sala conj. cozinha, BWC Social, Área de serviço, 1 vaga de garagem coberta **R\$ 1.200,00+ Cond.**

ED. VILA BELLA - Apto 401 - R. MARECHAL CÂNDIDO RONDON , 2441 - CENTRO - Suite Master com sacada, 2 Quartos mobiliado, Sala 2 Ambientes com sacada, Sala de TV, Cozinha Planejada, Área de Serviço, Dep. de Empregada, BWC Suite Master com Banheira, BWC Social, BWC Lavabo, BWC Dep. Empregada. Com 2 vagas de garagens cobertas. **R\$1.200,00+Cond.**

ED. Grand Ville - R. Minas Gerais, 2287 - Apto 601 - Centro -Suite Simples, 2 Quartos, Sala Estar com sacada e churras-

queira, Sala de Jantar, Cozinha Planejada, Área de Serviço, Dep. Empregada, BWC Suite com Banheira, BWC Social, BWC Dep. Empregada. Com 2 vagas de garagens cobertas. Apartamento semi mobiliado **R\$ 1.250,00 + Cond.**

ED. CASABLANCA - Apto 501 - R. MATO GROSSO 1966 - CENTRO - Suite Simples, 2 Quartos , Sala 2 Ambientes, Cozinha Planejada, Lavanderia, Dep. de Empregada, BWC Social. Com 1 vaga de garagem coberta..... **R\$ 1.300,00 + Cond**

ED. RESIDENCIAL ANTHARES - Apto 21-R. CASTRO ALVES - CENTRO- Suite Simples, 2 Quartos , Sala 2 Ambientes, Cozinha Planejada, Área de Serviço, Dep. de Empregada, BWC Suite Simples, BWC Social, BWC de Serviço. Com 1 vaga de garagem coberta. Apartamento semi mobiliado..... **R\$ 1.300,00+Cond**

ED. Vila Firenze, Apto 1004 - R. Manoel Ribas, 2357- Centro - suite, 02 quartos, sala, cozinha, Área de serviço, garagem(livre de IPTU e lixo e condomínio)..... **R\$ 1.400,00 + Cond.**

ED. Athenas - R. Presidente Kennedy, 2277 -Apto 401- Centro - Suite Simples, 2 Quartos, Sala 1 Ambiente com sacada, Sala Estar, Cozinha, Copa, Área de Serviço, BWC Suite Simples com Banheira, BWC Social. Com 1 vaga de garagem coberta **R\$ 1.400,00 + Cond.**

ED. ATHENAS -R. PRESIDENTE KENNEDY, 2277 - Apto 201- CENTRO - Suite Simples, 2 Quartos , Sala 1 Ambiente com sacada, Sala Estar, Cozinha, Área de Serviço, BWC Suite, BWC Social. Com 1 vaga de garagem coberta **R\$ 1.400,00 + Cond.**

ED. BELVEDERE - Apto1604 -R. PRESIDENTE BERNARDES , 2557 - CENTRO - Suite Simples, Quarto , Sala Estar com sacada, Sala de TV com sacada, Cozinha Planejada, Área de Serviço, BWC Suite Simples, BWC Social. Com 1 vaga de garagem coberta. Apartamento mobiliado..... **R\$ 1.400,00 + Cond.**

ED. RESIDENCIAL LAGUNA - Apto31 - R. 13 DE MAIO Nº 320 - REGIÃO DO LAGO I - Suite Simples, 2 Quartos , Sala 2 Ambientes com sacada, Cozinha, Área de Serviço, BWC Suite Simples, BWC Social. Com 2 vagas de garagens cobertas. ... **R\$ 1.500,00 + Cond.**

Ed Itá - COBERTURAS1 - R. SÃO PAULO , 1411 - CENTRO - Suite Simples, 2 Quarto com sacada, Quarto, Sala 3 Ambientes com sacada, Cozinha, Área de Serviço, Dep. de Empregada, BWC Suite Simples, BWC Social com Banheira, BWC de Serviço, terraço , churrasqueira e pia. Com 2 vagas de garagens cobertas..... **R\$ 1.500,00 + COND.**

ED. BELVEDERE - Apto303 -R. PRESIDENTE BERNARDES , 2557 -CENTRO - Suite Simples, Quarto com sacada, Quarto , Sala 2 Ambientes com sacada, Cozinha Planejada, Área de Serviço, BWC Suite Simples, BWC Social. Com 1 vaga de garagem coberta **R\$ 1.500,00 + Cond.**

ED. Barcelona - R. Rio de Janeiro 3002 - Apto 705 - Centro - Suite, 2 quartos, 1 sala, cozinha, 1 BWC Social, Área de serviço, 1 vaga de garagem coberta **R\$ 1.500,00+ Cond.**

ED. AVENIDA - Apto 1401 - R. MARECHAL DEODORO,3025 - CENTRO - Suite Simples, 2 Quartos , Sala Estar com sacada, Cozinha, Área de Serviço, BWC Suite Simples, BWC Social. Com 2 vagas de garagens cobertas... **R\$ 1.500,00 + Cond.**

ED. EDIFICIO MIRAGE - Apto 202 -R. DA BANDEIRA , 990 -CENTRO - Suite Simples, 2 Quartos , Sala 2 Ambientes sacada Com Churrasqueira e Pia, Cozinha planejada , Lavanderia, 2 BWC Social, Lavabo. Com 2 vagas de garagens cobertas com deposito imóvel novo..... **R\$ 1.800,00+ cond.**

ED. BARCELONA - Apto704 - R. RIO DE JANEIRO , 3002 -CENTRO - Suite Simples, 2 Quartos , Sala 1 Ambiente, Cozinha Planejada, Área de Serviço Planejado, BWC Social. Com 2 vagas de garagens cobertas..... **R\$ 1.800,00+ cond.**

ED. Cohamic - Apto 801-R. SALGADO FILHO , 2653 - CENTRO - Suite Simples, 3 Quartos , Sala 2 Ambientes com sacada, Cozinha, Lavanderia. Com 2 vagas de garagens cobertas. Com 1 vaga de garagem descoberta..... **R\$ 1.900,00 LIVRE DE CONDOMINIO DE IPTU E LIXO.**

ED.SOLAR MONT BLANC - Apto 702 - R. DOM PEDRO II , 2099 - CENTRO - Suite Master, 2 Suite Simples , Sala 2 Ambientes com sacada, Cozinha Planejada, Dep. Comp. Empregada, BWC Suite Master com Banheira, BWC Suite Simples, BWC Social, BWC Lavabo, BWC Dep. Empregada. Com 2 vagas de garagens cobertas..... **R\$ 2.550,00 + Cond.**

ED. OURO VERDE - Apto06- R. CASTRO ALVES , 2275 - CENTRO - Suite Master com sacada, 1 Suite Simples com sacada, 2 Quarto com sacada , Sala 2 Ambientes com sacada, Sala Estar com sacada, Escritório com sacada, Cozinha Planejada, Área de Serviço Planejado, Dep. de Empregada, BWC Suite Master, BWC Suite Simples, BWC Social, BWC de Serviço. Com 2 vagas de garagens cobertas. **R\$ 2.600,00+ Cond.**

Ed. Nives- Rua Olindo Periolo, 1946 - Jd Nova York:

Apto 11 - Quarto, Sala e cozinha conjugada, lavanderia, BWC Social, 1 Vaga de Garagem **R\$ 880,00 + Cond.**

Apto 23 - 2 Quartos, Sala, Cozinha, BWC Social, 1 Vaga de garagem **R\$ 800,00 + Cond.**

Apto 13 - 2 Quartos, Sala, Cozinha, BWC Social, 1 Vaga de garagem **R\$ 880,00 + Cond.**

Apto 21 - 2 Quartos, Sala com sacada, Cozinha, BWC Social, Lavanderia, 1 Vaga de garagem **R\$ 950,00 + Cond.**

Apto 12 - 2 Quartos, Sala, Cozinha, BWC Social, 2 Vagas de garagem **R\$ 980,00 + Cond.**

Apto 22 - 2 Quartos, Sala, Cozinha, BWC social, 2 Vagas de garagem **R\$ 980,00 + Cond.**

CASAS

R. PRESIDENTE KENNEDY , 660 - CENTRO KIT 02 - Quarto, Cozinha conjugada com sala , BWC Social **R\$450,00+Cond.**

R. PRESIDENTE KENNEDY , 660 - CENTRO KIT 03 - Quarto, Cozinha conjugada com sala , BWC Social..... **R\$ 450,00 + Cond.**

R. SILVERSTONE , 606 - INTERLAGOS - 2 Quartos, Sala 1 Ambiente, Cozinha, BWC Social Com 1 vaga de garagem descoberta..... **R\$ 450,00**

R. GUAIQUINS, 589 - ESMERALDA - 2 Quartos, Sala 1 Ambiente, Cozinha, BWC Social Com 1 vaga de garagem coberta e outra descoberta..... **R\$ 500,00**

R. TRANQUILO NORO , 720 - PQ VERDE - Casa no condomínio Moradas Cascavel I - 2 Quartos, Sala 1 Ambiente, Cozinha, BWC Social. Com 1 vaga de garagem descoberta..... **R\$ 550,00**

AV SABIA 1586 - FLORESTA. 2 Quartos, Sala 1 Ambiente, Cozinha, Área de Serviço, BWC Social, Com 1 vaga de garagem descoberta **R\$ 600,00**

R. EDSON BELLER DE OLIVEIRA 556 - JD ITAMARATI. 2 Quartos, Sala 1 Ambiente com varanda, Cozinha, Área de Serviço, BWC Social. Com 1 vaga de garagem coberta..... **R\$ 650,00**

RUA SADI ANTONIO ZORTEA , 750 -COQUEIRAL - 3 Quartos, Sala 1 Ambiente, Cozinha, BWC Social. Com 1 vaga de garagem coberta. **R\$ 700,00**

R. RIO NEGRO , 1257 - NOVA YORK - 2 Quartos, Sala 1 Ambiente, Cozinha, Lavanderia, BWC Social Com 2 vagas de garagens cobertas..... **R\$ 820,00**

R. KAMAYURAS , 1760 - JD SANTA CRUZ - Suite Simples, 2 Quartos , Sala 1 Ambiente, Cozinha, Lavanderia, BWC Social Com 3 vagas de garagens cobertas..... **R\$ 880,00**

R. KAMAYURAS , 919 - JD SANTA CRUZ - Suite Simples, 2 Quartos, Sala Estar, Cozinha, 1Copa, 1 Lavanderia, BWC Social Com 1 vaga de garagem coberta. Com 2 vagas de garagens descobertas. **R\$ 900,00**

R. SILVEIRA, 426 - FACULDADE - Suite Simples, 2 Quartos, Sala 1 Ambiente, Sala de Jantar, Cozinha, Lavanderia, 1 Despensa, BWC Social. Com 2 vagas de garagens cobertas. Com 5 vagas de garagens descobertas. Pintura nova. Possui Edícula com Churrasqueira **R\$ 900,00.**

RESIDENCIAL CINCO ESTRELAS- R. NATAL , 1709 - CENTRO- Suite Simples, 2 Quartos, Sala 1 Ambiente, Cozinha, BWC Social. Com 1 vaga de garagem coberta **R\$ 1.000,00**

R. EUCALIPTO , 704 - CIDADE VERDE - Suite Simples, 2 Quartos, Sala 1 Ambiente, Cozinha, Lavanderia, BWC Suite Simples, BWC Social Com 1 vaga de garagem coberta. Pintura nova. Possui Edícula com Churrasqueira **R\$ 1.100,00**

R. PARANÁ , 6348 -ACLIMAÇÃO - 2 Quartos, Sala e Cozinha conjugada, Lavanderia, BWC Social Com 3 vagas de garagens descobertas..... **R\$ 1.150,00**

R. NATAL , 2538 -CENTRO - Suite Simples, 2 Quartos, Sala 2 Ambientes, Cozinha, Lavanderia, BWC Suite Simples, BWC Social, Lavabo. Com 2 vagas de garagens cobertas. **R\$ 1.200,00**

R. MARECHAL CÂNDIDO RONDON , 3032 - CENTRO - Suite Simples, 2 Quartos, Sala Estar, 1 Cozinha Planejada, Área de Serviço, BWC Suite Simples, BWC Social. Com 2 vagas de garagens cobertas. Semi mobiliado. Pintura nova. Possui Edícula com Churrasqueira **R\$ 1.500,00**

R. LONDRINA , 2083 -COUNTRY - Suite Simples, 2 Quartos, Sala 1 Ambiente, Sala de Jantar, Cozinha, Lavanderia, Dep. de Empregada, BWC Suite Simples, BWC Social, BWC Dep. Empregada Com 2 vagas de garagens cobertas. Com 2 vagas de garagens descobertas..... **R\$ 1.800,00**

SOBRADOS

R . ARTUR NISIO , 250 - JD VITÓRIA - Suite Simples com sacada, 2 Quartos, Sala 1 Ambiente, Cozinha, Lavanderia, BWC Suite Simples, BWC Social, Lavabo. Com 1 vaga de garagem coberta. Com 1 vaga de garagem descoberta. Pintura nova. Possui Edícula com 1bwc , Churrasqueira, Pia. **R\$ 1.600,00**

R. RECIFE, 3696 - JD ACLIMAÇÃO - Suite Simples com sacada, 2 Quartos, Sala 1 Ambiente, 1 Sala de Jantar, Cozinha, Lavanderia, BWC Suite Simples, BWC Social, Lavabo. Com 1 vaga de garagem coberta. Com 1 vaga de garagem descoberta. Pintura nova. Possui Edícula com 1 bwc , Churrasqueira, Pia. **R\$1.600,00**

R. 13 DE MAIO , 523 - REGIÃO DO LAGO - Suite Simples com sacada, 2 Quartos, Sala 1 Ambiente, Cozinha, BWC Suite Simples, BWC Social. Com 1 vaga de garagem coberta. Pintura nova. Possui Edícula com Churrasqueira, Pia. **R\$ 1.700,00**

R. FORTALEZA , 1415 - CENTRO - Suite Simples, 2 Quartos, Sala 1 Ambiente, Cozinha Planejada, Área de Serviço, BWC Social. Com 2 vagas de garagens cobertas..... **R\$ 1.800,00**

R. LARANJEIRAS DO SUL , 1396 - REGIÃO DO LAGO - Suite Simples, 2 Quartos, Sala 1 Ambiente com sacada, Cozinha, Lavanderia, BWC Social. Com 2 vagas de garagens cobertas..... **R\$ 1.900,00**

R. GOIAS , 2282 - COUNTRY - Suite Simples, 2 Quartos, Sala 2 Ambientes, Cozinha Planejada, Lavanderia, BWC Suite Simples, BWC Social, BWC Lavabo. Com 2 vagas de garagens cobertas. Semi mobiliado. Pintura boa. **R\$ 4.800,00**



CRECI 4073-J

45 **3225 3111**

Rua Afonso Pena, 1854 | sala 02 | Centro | Cascavel - PR

www.portoseguroimobiliaria.com



IMÓVEIS PARA LOCAÇÃO

Ed. Metrôpolis- Rua Souza Naves, 4013 – Centro:

Kit 11 - 01 quarto, sala/cozinha,BWC	R\$ 280,00 + Cond.
Kit 92 - 01 quarto, sala/cozinha,BWC	R\$ 380,00 + Cond.
Kit 54- 01 quarto, sala/cozinha,BWC	R\$ 490,00 + Cond.
Kit 23- 01 quarto, sala/cozinha,BWC	R\$ 490,00 + Cond.

Ed. Cruzeiro do Sul- Rua Souza Naves, 4044 – Centro:

Kit 132 - 01 quarto, sala/cozinha, BWC, mobiliada.....	R\$ 350,00 + Cond
Kit 114 - 01 quarto, sala/cozinha, BWC, mobiliada.....	R\$ 360,00 + Cond
Kit 153 - 01 quarto, sala/cozinha, BWC, mobiliada.....	R\$ 380,00 + Cond
Kit 122 - 01 quarto, sala/cozinha, BWC	R\$ 380,00 + Cond
Kit 64- 01 quarto, sala/cozinha, BWC, mobiliada.....	R\$ 400,00 + Cond
Kit 94 - 01 quarto, sala/cozinha, BWC, mobiliada.....	R\$ 400,00 + Cond
Kit 96 - 01 quarto, sala/cozinha, BWC, mobiliada.....	R\$ 400,00 + Cond
Kit164- 01 quarto, sala/cozinha, BWC, mobiliada.....	R\$ 400,00 + Cond

Ed. Pérola da China- Rua Carlos Gomes, 3928 – Centro:

Kit 204- 01 quarto, sala/cozinha,BWC	R\$ 400,00 + Cond.
Kit 211- 01 quarto, sala/cozinha,BWC	R\$ 400,00 + Cond.
Kit 209 - 01 quarto, sala/cozinha,BWC	R\$ 450,00 + Cond.
Kit 213- 01 quarto, sala/cozinha,BWC	R\$ 450,00 + Cond.
Kit210 - 01 quarto, sala/cozinha,BWC	R\$ 450,00 + Cond.
Kit212 - 01 quarto, sala/cozinha,BWC	R\$ 450,00 + Cond.

SALAS COMERCIAIS

EXCELENTE OPORTUNIDADE DE NEGOCIO

R.Recife, 138 Ed. Simone - Sala 23- Centro - sala, bwc	R\$ 350,00 + Cond.
R. Recife, 138 Ed. Simone - Sala 22- Centro - sala, bwc	R\$ 350,00 + Cond.
R. Recife, 138 Ed. Simone - Sala 24- Centro - sala, bwc	R\$ 350,00 + Cond.
R. Recife, 138 Ed. Simone - Sala 34- Centro - sala, bwc	R\$ 350,00 + Cond.
R. Recife, 138 - Ed. Simone - Sala 42 - Centro - Sala, bwc	R\$ 380,00 + Cond.
Ed. Portelinha - R. Presidente Bernardes, 2137 - Sl. 201 - Centro - Sala 1 Ambiente, BWC Social	R\$ 430,00 + Cond.
Ed. Portelinha - R. Presidente Bernardes, 2137 - Sl. 207 - Centro - Sala 1 Ambiente, BWC Social	R\$ 450,00 + Cond.
Ed. Portelinha - R. Presidente Bernardes, 2137 - Sl. 103 - Centro - Sala 1 Ambiente, BWC Social	R\$ 480,00 + Cond.
Ed. Portelinha - R. Presidente Bernardes, 2137 - Sl. 101 - Centro - Sala 1 Ambiente, BWC Social	R\$ 480,00 + Cond.
Ed.FORMATO – SALA 21 - R. PARANÁ , 3033 – CENTRO - Sala 1 Ambiente, Cozinha, BWC Social	R\$ 550,00 + Cond.
R. Marechal Cândido Rondon, 2504 – Ed.China Garden – Sl. 08 - Centro - Sala 1 Ambiente, Mezanino, BWC Social	R\$ 600,00 + Cond.
AV.BRASIL , 5964 – CENTRO – SALA 121 - EDIFICIO DISCOLANDIA - Sala 1 Ambiente, BWC	R\$ 600,00 + Cond.
Av. Brasil 6282 – Central Park – Centro - Sala 224 - 01 ambientes, bwc.....	R\$ 680,00 + Cond
R. MARECHAL CÂNDIDO RONDON , 2504 – CENTRO – SALA 04 – EDIFICIO CHINA GARDEN - Sala 1 Ambiente, Mezanino, BWC SOCIAL	R\$ 700,00 + COND.
R. SOUZA NAVES 4081 – CENTRO- EDIFICIO SAN FERNANDO - Sala 2 Ambientes com mezanino.....	R\$ 800,00 + Cond.
Ed. Linz Mayer - Av. Brasil, 6320 – Sala 15 - Centro - Sala 1 Ambiente, BWC Lavabo.R\$ 750,00 + Cond.	R\$ 750,00 + Cond.
R. Amazonas, 908 - São Cristóvão - Sala 1 Ambiente, BWC Social	R\$ 850,00 + Cond.
R. Carlos Gomes, 3631 - Sl. 02 A - Sala Térrea - Centro - Sala 2 Ambientes, Cozinha, BWC Social.....	R\$ 890,00
R. Minas Gerais, 2188 – Centro - Sala 1 Ambiente, Cozinha, BWC Lavabo	R\$ 900,00

SALAS TÉRREA R. CARLOS GOMES, 3631 – CENTRO - Sala 2 Ambientes, Cozinha.....	R\$ 900,00
Av. Brasil 6282 – Central Park – Centro - Sala 34- 01 ambiente, bwc, cozinha	R\$ 900,00 + Cond
AV.BRASIL6320 – CENTRO - Condomínio LINZ MAYER - Sala 1 Ambiente, 1 Cozinha, 1 BWC Social.....	R\$ 960,00
Av. Brasil 6282 – Central Park – Centro - Sala 153- 01 ambientes, bwc.....	R\$ 1.100,00+ Cond
R. MARANHÃO , 790 – CENTRO- SALA TERREA 05 - Sala 1 Ambiente, BWC Lavabo .Com 1 vaga de garagem coberta. Com 100,14 m²	R\$ 1.500,00 + Cond.
R. RECIFE , 138 – CENTRO- SALA TÉRREA – ED SIMONE - Sala 1 Ambiente com sacada, Cozinha, BWC R\$1.600,00+Cond	R\$ 1.600,00 + Cond.
R. Antonio Alves Massaneiro, 490 – Edifício Santa Clara – Sala 06 - Centro - Sala 1 Ambiente, Cozinha, 2 BWC Sociais	R\$ 2.000,00 + Cond.
R. MINAS GERAIS , 1914 – CENTRO- EDIFÍCIO UNIQUE – SALA 301 - Sala 1 Ambiente, BWC Social, Com 1 vaga de garagem coberta.	R\$ 2.500,00 + Cond
R MINAS GERAIS , 1914 – CENTRO- EDIFÍCIO UNIQUE – SALA 302 - Sala 1 Ambiente, BWC Social, Com 1 vaga de garagem coberta.	R\$ 2.500,00 + Cond.
R. MINAS GERAIS , 1932 - CENTRO, EDIFICIO UNIQUE - Sala 2 Ambientes, 1 BWC Social Com 1 vaga de garagem coberta.....	R\$ 3.000,00 + Cond.
R. ANTONIO ALVES MASSANEIRO 490 - ED SANTA CLARA – Sala 05 – CENTRO - Sala 1 Ambiente, Cozinha, 2 BWC Social. Com 1 vaga de garagem descoberta	R\$ 2.700,00 + Cond.
R. Antonio Alves Massaneiro, 490 – Sala 03 - Centro - sala térrea com 02 bwc, excelente localização com área total de 113,75M²	R\$ 2.850,00

R. Paraná, 2838 – Centro - Sala 2 Ambientes, Cozinha, BWC Social, BWC Lavabo	R\$ 5.500,00
R. MINAS GERAIS , 1914 – CENTRO- ED UNIQUE – SALA 07 – TERREA - Sala 1 Ambiente, 1 Mezanino, BWC Social, BWC de Serviço	R\$ 6.000,00 + Cond.
SALAS TÉRREAS R. SETE DE SETEMBRO 3325 – CENTRO -Com 20 vagas de garagens descobertas. Com 466,27 m² de área total.....	R\$ 8.500,00
Ed. Duna – R. Carlos de Carvalho 4090- Sala 01- Sala Comercial recém construída, excelente localização, segurança, portaria, garagem	CONSULTE – NOS
R.RIO GRANDE DO SUL , 751 – CENTRO – SALA TERREA - Sala 1 Ambiente, Mezanino, Cozinha, 2 BWC Lavabo. Com 1 vaga de garagem coberta. Esta no TERREA	R\$ 13.000,00 + Cond
AV.BRASIL, 2419 – SÃO CRISTOVAO-AREA DE 7.600 M2 -imóvel em ótima localização com varias oportunidades de negócios	Consulte- nos

TERRENOSEBARRAÇÕES

R.DOMINGOS TOQUETO S/N JD SANTOS DUMONT - Terreno Comercial . Área total de 18000 m². Terreno com relevo regular. Possui Asfalto	R\$ Consulte-nos
R. Poente do sol s/n -Brasmadeira – terreno loteamento jabora com 291,65m².....	R\$ 550,00
R. CARLOS DE CARVALHO Nº 3030 CENTRO	R\$ 800,00
R. Academia 1343 – Universitário –terreno com 390,00m².....	R\$ 900,00
Br. 369 – 233x -	R\$ 3.000,00
BARRAÇÃO – R. PERU , 88 – PACAEMBU com área de 329,99.....	R\$ 2.000,00
BARRAÇÃO – R.CUIABA , 114 – MARIA LUIZA com área de 235m2.....	R\$ 2.200,00
BARRAÇÃO -R. SOLEDADE Nº 185 - CANADÁ. Com 450,36 m² de área total e 450,36 m² de área útil	R\$ 4.500,00.
Barracão – R. Adélia Pasinato, 291 – 800 m2 – 02 salas grandes , 02 Escritório, 06 bwc , refeitório	R\$ 7.500,00
R. Pedro Ivo – Centro-	R\$ 12.000,00
GARAGENS -R. PARANA, 2846 – VAGA 04 - CENTRO	R\$ 160,00
GARAGENS -R. PARANA, 2846 – VAGA 12 - CENTRO	R\$ 160,00



Venha morar no Tropical!

(Segurança e qualidade de vida)

VENDAS

(45) 3223 2206



(*Mobiliário e bancadas meramente ilustrativos)
(*Dimensão aproximada das áreas e medidas)

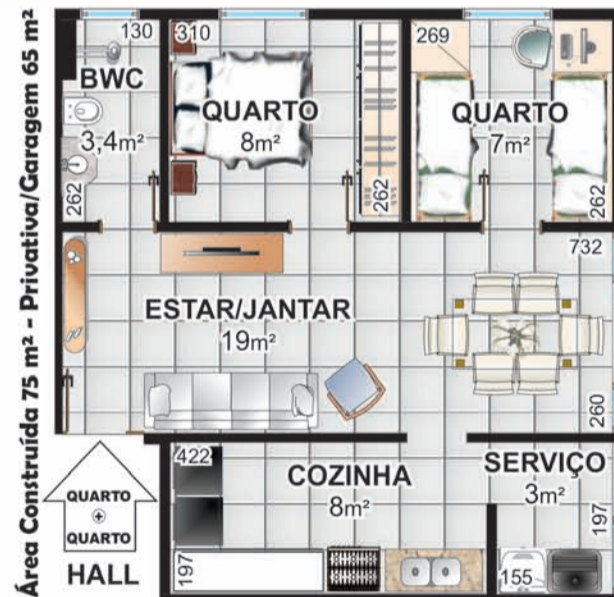

Pesquisa de Mercado

PRÉ-LANÇAMENTO

Rua Jaú



36 unidades residenciais



PRÓXIMO:
Shopping JI
UNIPAR e CEEP
Irani Supermercado
Clube Comercial
Hiper Muffato
Rodoviária
Prefeitura



Para quem busca viver bem

Apartamentos prontos para morar.



Playground, piscina e churrasqueira

1 suíte + 2 quartos
2 vagas de garagem

ou

1 suíte + 1 quarto
1 vaga de garagem

Sacada com churrasqueira



Rua da Bandeira, 767 - Cascavel/PR



Playground, piscina e churrasqueira

1 suíte + 2 quartos
2 vagas de garagem
Sacada com churrasqueira



Rua Paraná, 702 - Cascavel/PR

Visite os apartamentos decorados

(45) 3223-2586
(45) 99971-6152



Rua Washington Luiz, 77
Parque São Paulo
Cascavel - PR



Imobiliária Beck Lima

www.imobiliariabecklima.com.br

www.facebook.com/imobiliariabecklima

Rua 7 de Setembro, 3141 | contato@becklima.com.br

TELEFONE
3225-4133
3035-1333

PLANTÃO:
99971-1181
99937-9779
99991-6292
98822-3501

DESDE
1985

EMBRAED

A IMOBILIÁRIA BECK LIMA TRAZ ATÉ CASCAVEL E REGIÃO OS MELHORES EMPREENDIMENTOS DE BALNEÁRIO CAMBORIÚ, UM DOS PRINCIPAIS DESTINOS DE VERANEIO E INVESTIMENTOS DO BRASIL, A EMBRAED. APARTAMENTOS NOVOS E USADOS. AGENDE SUA VISITA, SEM COMPROMISSO!

APARTAMENTOS

EDIFICIO PARC LUMIERE - Rua Mato Grosso esquina c/ Rua Pedro Ivo - Centro - A partir de 276m² Total - Suite, 02 qtos, salas estar e jantar com churrasqueira na sacada, 02 vagas paralelas, depósito. PRONTO PARA MORAR.

MARQUE SUA VISITA.

ESTAMOS DE PLANTÃO.

LANÇAMENTO - Residencial Affinity - Bairro Maria Luiza - Rua Mobra - Plantas a partir de 112,90m² Total - Suite e 01 quarto, e Plantas a partir de 145,70m² - Suite e 02 quartos - Suites com sacadas balcony, salas estar e jantar, varanda gourmet, 01 ou 02 vagas de garagens.

A PARTIR DE R\$ 414.235,00

• Residencial Alexandria - Rua Marechal Floriano - Centro - Apartamentos a partir de 105,46m² Total - Suite 02 qtos ou 02 qtos, sacada com churrasqueira 01 ou 02 vagas de garagens - PRONTO PARA MORAR.

Consulte-nos

• Ed Torre Nobre - Centro - Rua Souza Naves - 194 m² Total - Suite com closet, 02 quartos, sala estar e jantar, Lav. Coz., dep. empregada c/bwc, garagem

R\$ 550.000,00

• Ed Atlanta - Rua Pernambuco - Centro - 193m² Total - Suite, 02 quartos e demais dependências (apartamento com textura diferenciada, móveis planejados de excelente qualidade)

R\$ 520.000,00

• Ed Vita Reale - Rua Antonina - Centro - Aptos a partir de 140m² Total - com Suite e 02 qtos, 01 ou 02 garagens

A PARTIR DE R\$ 485.000,00

• Lançamento Residencial Ana Vitória - Rua 13 de maio - Centro - A partir 64m² Total - 02 quartos, sala, coz., bwc, lav., sacada c/churrasq., garagem

R\$ CONSULTE-NOS

• **LANÇAMENTO** Residencial Arauco - Rua Manoel Ribas - Centro - a partir de 139m² Total - Suite + 02 qtos ou Suite + 01 qto, 02 vagas de garagem, sacada com churrasqueira - **OBRA A PREÇO DE CUSTO**

Consulte-nos

• Ed Valence - Rua Mal Rondon - Centro - 175,60m² Total - Suite, 01 quarto, bwc, lavabo, salas estar e jantar, coz., sacada, 02 vg garagem

R\$ Consulte-nos

• Ed Don Roman - Rua Salgado Filho - Centro - 348m² Total - 03 suites, bwc, lavabo, salas (estar, jantar e tv), 03 vagas de garagens e demais dep.

A PARTIR DE R\$ 1.000.000,00

• Ed Studio - Bairro Coqueiral - Rua Recife - 108,77m² Total - Suite com closet, lavabo, sala tv, garagem (IMÓVEL MOBILIADO)

R\$ 365.000,00

• Ed Porto Paraíso - Bairro Fag - R. Ernesto Barnabé - a partir de 67m² Total - Apartamentos com suite e 02 quartos, ou 02 quartos, salas estar e jantar, coz., bwc, lav., sacada c/ churrasqueira, e garagem

A partir de R\$ 175.000,00

• Edifício Abraham Lincoln - Rua Natal - Centro - 247,58 m² Total - 03 suites (01 com hidro), Sacada, Salas estar e jantar, coz., lavabo, bwc, 02 vagas de garagens e demais dep. - Entrada de

R\$ 875.000,00

• Ed Valentina - Centro - Rua Antonina - 185m² Total - Suite, 01 quarto, bwc, lavabo, salas estar, jantar e tv, cozinha, lav, dep. empreg. c/ bwc, garagem

R\$ 700.000,00

• Ed Los Angeles - Rua Mato Grosso - Centro - 200m² Total - semi mobiliado, Suite, 03 qtos, salas estar e jantar, coz., dep. Empregada, 02 vg de garagem

R\$ 500.000,00

• Ed Palermo - Rua Pernambuco - Centro - 112m² Total - Suite, 02 quartos, salas estar e jantar, coz., lav., bwc, garagem R\$ 280.000,00

R\$ 280.000,00

• Ed Grand Club - Rua Bartolomeu de Gusmão - Pacaembu - 122,00 m² Total - Suite e 02 quartos, salas estar e jantar, Coz., Lav., sacada c/ churrasqueira, garagem

R\$ 280.000,00

• Ed Jacarandá - Rua Francisco Bartini - Pq Verde - a partir de 98m² Total - suite e 02 quartos ou 02 quartos, salas estar/jantar, sacada, coz., área de serviço, 01 ou 02 vagas de garagem

A partir de R\$ 260.000,00

• Ed. Oliva Garden - Rua Francisco Bartini - Coqueiral - A partir de 154m² e 170m² Total - Suite, 02 quartos, sala estar, sala jantar, sacada com churrasqueira, cozinha, área de serviço, lavabo, bwc, 02 ou 03 vagas de garagens

A partir de R\$ 434.000,00

• Ed Country Way - Country - Rua Vicente Machado - A partir de 154 m² Total - Suite, 02 quartos, sacada com churrasqueira, sala 02 ambientes, cozinha, área de serviço, bwc, 02 vagas de garagens

A partir de R\$ 380.000,00

• Edifício Supreme Tower Residence - Country - A partir de 188,64m² Total - Suite, 02 quartos, salas de estar e jantar, 02 vg de garagens, - ENTREGA PREVISTA PARA JULHO 2019 - consulte-nos.

R\$ 500.000,00

• Residencial Park da Vitória - Rua Cerro Azul - Pacaembu - 55m² Total - 02 quartos, sala, cozinha, lav., garagem

A PARTIR DE R\$ 110.000,00

• Ed. Mariana - Rua Sete de Setembro, Centro - 132m² Total - Suite, 02 quartos, bwc, salas estar e jantar, sacada c/ churrasqueira, coz., lav., 02 vg de garagem

A PARTIR DE R\$ 348.000,00

• Ed West Park - Bairro Universitário - Rua João Merlim - a partir de 70,92m² - Apartamentos 2 e 3 quartos com 1 vaga de estacionamento - A partir de

A PARTIR DE R\$ 136.000,00

ENTREGA A PARTIR DE DEZEMBRO 2017

• Ed. Silver Tower - Parque São Paulo - Rua Benjamin Constant - a partir de 113,83m² Total - Suite 02 quartos, Suite e 01 quarto, garagem e demais Dep. - a partir de

R\$ 228.000,00

• AP EM LONDRINA - Ed. Palazzo Michelangelo - Centro - 172,00m² Total - Suite e 02 qtos, salas estar e jantar, coz., lav., e 02 vg garagem -

R\$ 388.000,00

• Ed. Rui Barbosa - Rua Pernambuco - Centro - 99,63m² Total - 02 quartos, bwc, salas estar e jantar, garagem

R\$ 270.000,00

• Ed. Privilege I - R. Mato Grosso - Centro - 304,14m² Total - 03 suites, bwc, salas estar/ jantar e TV, coz., lav., dep. Empreg. c/ bwc, 02 vg de garagem

R\$ 1.200.000,00

• **LANÇAMENTO** - Ed Iluminare - Cancelli - R. Osvaldo Cruz esq. Rua Manaus - a partir de 200m² Total - suite, 02 quartos, lavabo, bwc, salas estar e jantar, 02 vagas de garagem - Entrega prevista p/ fevereiro de 2018 -

Consulte-nos

• Residencial Graciliano - Rua Graciliano Ramos esquina Rua Maranhão - Alto Alegre - aptos a partir de 61m² Total - 02 quartos, salas estar e jantar, coz., sacada c/ churrasqueira e garagem

A PARTIR DE R\$ 123.738,09

• Edifício Bonsai VII - Cancelli - Rua Osvaldo Cruz - 63,69m² Total - 02 Quartos, sala estar, bwc, cozinha, lav., sacada e garagem

A PARTIR DE R\$ 120.000,00

• Apartamento JARDIM RIVIERA - Residencial Acre - Bairro Floresta - a partir de 52,90m² Total

Valores a partir de R\$ 113.000,00 - SUBSIDIO ATE R\$ 35 mil

• Ed Saldos Passaros - Centro - 133,40m² Total - suite + 01 quarto, bwc, coz., lav., sacada c/ churrasqueira, 02 vg garagem (semi mobiliado)

R\$ 450.000,00

• Edifício Imperatriz - Centro - Suite máster + 02 qtos, bwc, lavabo, salas estar/jantar e tv, escritório, coz., lav. dep. empregada c/ bwc, sacada, 02 vg de garagem

R\$ 760.000,00

• **VENDE-SE UM ANDAR INTEIRO** - Ed Porto Cruz - 540m² Total - São cinco apartamentos por andar

R\$ 1.000.000,00

• **LANÇAMENTO** - Ed Isla Belize - Rua Belo Horizonte - Neva - a partir de 170m² total - flexibilidade para 03 tipos de planta - suite + 02 qtos, sala, coz., sacada c/ churrasqueira, 02 vg - ENTREGA PREVISTA 2020

A PARTIR DE R\$ 451.374,50

• **LANÇAMENTO** - Ed. Villa Serena - Centro - R. Manoel Ribas - A partir de 133,70m² - 01 suite com sacada + 01 quarto, sala de jantar/ Tv c/ sacada, coz., lav., banheiro, 01 vg de garagem - ENTREGA PREVISTA 2018 - VALOR PROMOCIONAL PARA AS PRIMEIRAS UNIDADES

A PARTIR DE R\$ 307.526,56

CASAS

• Rua Fernando Costa - Pq São Paulo - 504m² Total - Suite, 02 quartos, bwc, lavabo, sala estar, coz., lav., garagem p/ 03 carros, salão de festas, alarme, cerca elétrica, portão eletrônico

R\$ 480.000,00

• Rua Treze de Maio - Country - 812m² Total - Suite c/ hidro e closet, 02 qtos, salas estar e jantar, coz., lav., churrasqueira, piscina e garagem p/ 02 carros

R\$ 950.000,00

• **MINHA CASA MINHA VIDA** - Condomínio Residencial Vila Gramado - Rua Paraná - Bairro Gramado - 82m² total - 3 qtos, sala, cozinha, bwc, lavanderia e garagem

A partir de R\$ 160.000,00

• Casas Rua Suyas - Fag - 56m² Total - Suite, quarto, sala, bwc, garagem e churrasqueira

A partir de R\$ 180.000,00

• **MINHA CASA MINHA VIDA** - Casas em Condomínio - Rua Visconde de Guarapuava - Cancelli - 76m² - 02 quartos, sala, coz., bwc, garagem p/ 02 carros

R\$ 160.000,00

• Rua Iraci Viganó Res Queen's Gate - Parque Verde - 87m² Total - Suite, 02 qtos, bwc, lavabo, salas estar e jantar, coz., e garagem

R\$ 260.000,00

• Travessa Rua Afonso Pena - Centro - 504m² Total - Suite com closet, 02 quartos, salas (estar, jantar e tv), escritório, coz., lav., garagem p/ 03 carros, portão eletrônico, cerca elétrica, edícula com cozinha completa

R\$ 980.000,00

• Rua Pelotas - Canadá - 330m² Terreno - Suite, 01 quarto, bwc, sala estar, cozinha, lav., garagem

R\$ 295.000,00

• Rua Voluntários da Pátria - Country - 1.652m² Total - 634m² - Casa - 02 suites (hidro / closet), demi-suite, salas estar/jantar/tv, bwc, lavabo, escritório, coz., dep. Empregada e bwc, depósito, salão de festas c/ churrasqueira, piscina, poço artesiano

R\$ 1.700.000,00

• Rua Afonso Pena - Jd Independência - 490m² Terreno - 02 suites e 01 quarto, sala jantar/estar e tv, coz., lav., garagem para 02 carros, churrasqueira

R\$ 500.000,00

• Condomínio Porto Feliz - R. Mal Rondon - Bairro Canadá - 146m² Total - 03 quartos, 02 bwc, salas estar/jantar, coz., lav., 02 vg de garagem, portão eletrônico

R\$ 250.000,00

SOBRADOS

• **EXCELENTE SOBRADO** Rua Amazonas - Country - 800m² Total - cada sobrado 270m² - 05 quartos, 04 bwc por unidades

R\$ 1.500.000,00 (cada)

• Rua Amazonas - Country - 500m² Total - Suite, 02 qtos, lavabo, bwc, salas estar/jantar / tv, churrasqueira, garagem 3 carros, ACEITA AP ATE R\$ 400 MIL

R\$ 1.000.000,00

• Rua Campos Sales - Pq São Paulo - 430m² Total - Suite (hidro e closet), 04 quartos, lavabo, salas estar, jantar e tv, churrasqueira, copa e coz., lav., dep. Empregada, garagem p/ 02 carros, piscina (aquecimento solar)

R\$ 850.000,00

• Rua Machado de Assis - Bairro Caravelle - 715m² Total - Suite c/ hidro e closet, 02 qtos, bwc, lavabo,

salas (estar, jantar e tv), sacada, lav., coz., depósito, lareira, garagem 02 carros -

R\$ 1.200.000,00

• Rua Marechal Rondon - Centro - 172m² Total - Suite, 02 quartos, salas estar e jantar, bwc, lavabo, coz., lavanderia, garagem 02 carros

R\$ 600.000,00

• Resid. Porto Seguro - Rua Ildefonso Pinto da Luz - Coqueiral - 186,50m² Total - Suite, 02 quartos, sacada, salas estar e jantar, coz., área de serviço, lavabo, bwc, garagem 2 carros e espaço gourmet

R\$ 600.000,00

• Sobrado rua terra roxa - Pacaembu - 480m² Total - 03 suites, bwc, 02 salas de estar, salas de jantar e tv, escritório, coz., lav., dep. de empregada, garagem 03 carros

R\$ 850.000,00

• Condomínio Antonio Gaudi - Jardim Vitória - Rua Pedro Américo - Country - 160,00 m² Total - Suite 02 qtos, sacada, espaço gourmet com churrasqueira, bwc, lavabo, Salas estar e jantar, 02 vg de garagem

R\$ 550.000,00

• Rua Salgado Filho - Canadá - 100m² Total - 02 quartos, bwc, lavabo, salas estar/jantar e tv, coz., lav., sacada, 02 vg garagem. (Ficam alguns móveis)

R\$ 240.000,00

• Rua Visconde Guarapuava - Vila Tolentino - 660m² Total - suite c/ closet + 02 qtos, bwc, lavabo, salas estar/jantar e tv, escritório, lav., coz., sacada, 02 vg de garagem, churrasqueira, portão eletrônico

R\$ 950.000,00

• Rua Catanduvas - Jd Nova York - 108m² Total - 02 quartos, bwc, lavabo, sala jantar, coz., lav., sacada, churrasqueira e 02 vg garagem

R\$ 260.000,00

SALAS COMERCIAIS

• Salas Ed Cima - Rua Paraná esq. Sete de Setembro - Centro - Sala c/ 43m² Total e Sala com 57m² Total

A partir de R\$ 115.000,00

• Sala Comercial - Rua Vicente Machado - Centro - Terreno 600m² - Área construída 630m²

R\$ 2.000.000,00

• Sala Edifício Unique Office - Rua Minas Gerais - Rua Minas Gerais - Centro - 122,31m² Total - (ao Lado do Hospital de Olhos), Quatro elevadores, Três Pavimentos de garagem

R\$ 350.000,00

• **LANÇAMENTO** - Edifício Comercial Level Afonso Pena - Rua Afonso Pena - Centro - Salas a partir de 170m² Total, salas com garagens...

A partir de R\$ 570.000,00

TERRENOS

• Terreno Residencial Jardim Botânico - 360m² Total (15x24) - Bairro Cataratas - R\$ 285.000,00

• Terreno Rua Rio Grande do Sul - Centro - 380,83m² Total

R\$ 800.000,00

• Terreno Rua Rio Grande do Sul - Centro - 589m² Total (16x36,52m)

R\$ 800.000,00

• **TEMOS terreno no LOTEAMENTO FELICITA** - Entrada mais saldo

A PARTIR DE R\$ 115.200,00

• **LOTEAMENTO VEREDAS LANÇAMENTO** - Jardim Universitário - Lotes de 360m² e 384m² total

R\$ 1.500.000,00

• Chácara Colonia Barreiros - (12 Km do trevo Cataratas) 1 alqueire - Chacará tem 03 casas sendo que uma delas possui: Suite, 03 quartos, sacada, 02 salas de estar, sala de jantar, sala de tv, 03 bwc, piscina, 02 vagas de garagens, 02 churrasqueiras

R\$ 1.500.000,00

• Terreno Rua Mal Floriano (Quadra inteira) - 10,780m² Total

Consulte-nos

• Excelente oportunidade de negócio - **SITIO EM LINDOESTE** - 5 km do asfalto - 14 alqueires - ACEITA IMÓVEL EM CASCAVEL OU CURITIBA

CONSULTE-NOS

• Loteamento ECOPARK - região norte - Lotes de 200m² - ENTRADA + 155 PGTOs

A partir de R\$ 75.900,00

• Terrenos Rua Antonio Alves Massaneiro - Centro - (esquina) - 1560m² Total - (40x39) - **R\$ PERMUTA**

R\$ PERMUTA

• Terreno Rua Londrina - CENTRO - 1000m² Total (20x50)

R\$ PERMUTA

• **ASSOCIAÇÃO BAIRRO TROPICAL**: 4.000m² Total - Detalhes da Associação: 01 quadra de área, 02 piscinas adulto/infantil, 02 salões de festas, sauna, poço artesiano, cerca elétrica, muro, cameras de segurança etc.

CONSULTE-NOS

• **ÁREA DE TERRA** - Estrada da Pedreira - Bairro 14 de Novembro - 20.000m² Total - **ÁREA PARA PERMUTA**

CONSULTE-NOS



CADINI
IMÓVEIS

VENDA - LOCAÇÃO - AVALIAÇÃO

Vendas: (45) 99822 - 1888
e-mail: contato@cadiniimoveis.com.br

Plantão

Vendas: (45) 99822 - 1888
Locação: (45) 99804 - 7777

Rua Presidente Bernardes, 1869 Centro - (45) 3038-0777

LOCAÇÃO	VENDAS
CASAS	TERRENOS
COND FRANCISCO FRANCO - R. Grécia - 3 quartos, sala, cozinha, bwc social, área de serviço, 1 vaga de garagem.....R\$ 650,00	CENTRO Rua Rio de Janeiro - 770m² 22x35 com excelente localização, plano.....R\$ 1.500.000,00
COND TERRA NOVA I - Av. das Torres - Suite. 3 quartos, sala estar/jantar, cozinha, bwc social, área de serviço, 2 vagas de garagem.....R\$1.000,00	CENTRO Rua São Paulo - 770m² 22x35 com excelente localização, taxa de ocupação 70%.....R\$ 1.400.000,00
CENTRO - COMERCIAL - R. Pres. Bernardes - 300m², Suite, 3 quartos, sala de estar/jantar, cozinha, bwc social, área de serviço, 4 garagens.....R\$ 6.000,00	PARQUE SAO PAULO Rua Joaquim Távora - 455m² 13x35 com excelente localização.....R\$ 455.000,00
APARTAMENTOS	CASAS
SANTA CRUZ - 2 quartos, sala, cozinha, bwc, 1 garagem.....R\$ 700,00	COUNTRY - R. Hilario Zardo - 480m² de área construída, 2 Suite, 2 quartos, sala estar/jantar, cozinha, bwc, lavabo, área de serviço, despensa 4 vagas de garagem, piscina, edícula, acabamento de alto padrão.....R\$ 1.800.000,00
SANTA CRUZ - 2 quartos, sala, cozinha, bwc, 1 garagem.....R\$ 700,00	MARIA LUIZA - R. Gaspar Dutra - 2 Suites com hidromassagem, sala estar/jantar, copa, cozinha, 2 bwc, área de serviço, piscina, edícula com churrasqueira 4 vagas de garagem, terreno com 1.200m² e área construída de 575m².....R\$ 1.300.000,00
ED FLORES DE IPÊ - 2º andar, 2 quartos, sala estar/jantar, cozinha, bwc social, área social, 1 vaga de garagem.....R\$ 750,00	TROPICAL - R. Cedro - 1 Suite com closet, 3 quartos, sala, cozinha, bwc com hidromassagem, área de serviço, edícula com churrasqueira 2 vagas de garagem, terreno com 450m² e área construída de 240m².....R\$ 900.000,00
ED FLAMBOYANT II - 1º andar, 2 quartos, sala estar/jantar, cozinha, bwc social, área de serviço, 1 vaga de garagem.....R\$ 1.000,00	SOBRADO
ED. CHAMPS ELYSEE - DUPLEX - 3 quartos, sala estar/jantar, cozinha, bwc social, área de serviço, 1 vaga de garagem.....R\$ 1.100,00	PARQUE SAO PAULO - Rua Joaquim Távora - 1 Suite, 2 quartos, Sala Estar, Sala de Jantar, Cozinha, Área de serviço, 2 vagas de garagem.....R\$ 620.000,00
ED. HRIEGER - R. Pres. Bernardes - 8º andar, Suite, 2 quartos, sala estar/jantar, cozinha, área de serviço, 2 vagas de garagens.....R\$ 1.500,00	MARIA LUIZA - Rua Alexandre de Gusmão - 1 Suite, 2 quartos, Sala Estar/Jantar, Cozinha, Salão de festa, Área de serviço, 3 garagens.....R\$ 600.000,00
ED. RIO NEGRO - R. Afonso Pena - 9º And. Suite, 2 quartos, sala estar/jantar, cozinha, bwc social, 2 vagas de garagem.....R\$ 1.500,00	APARTAMENTOS
ED. DE BONA - R. Curitiba - 1º Andar, Suite, 2 quartos, sala estar/jantar, área de serviço, cozinha, 2 vagas de garagem.....R\$ 1.500,00	ED. ABRAHAM LINCOLN - R. Natal - 3 suítes, sala de estar/jantar, cozinha, 3 bwc, sacada com churras, área de serviço, 2 vagas de garagem.....R\$ 900.000,00
QUITINETE	ED MODIGLIANI - R. Olavo Bilak - 3 suítes (1 com closet), sala de estar/jantar, cozinha, lavabo, área de serviço, 2 vagas de garagem.....R\$ 870.000,00
CENTRO - Rua Souza Naves - Quarto, cozinha, sala, bwc social.....R\$ 400,00	ED. LA FELICITA - R. Mato Grosso - 1 suite closet, 2 quartos sala de estar/jantar, cozinha, bwc com hidro, área de serviço, 2 vagas de garagem.....R\$ 722.000,00
UNIVERSITÁRIO - Rua Filosofia - Quarto, cozinha, sala, bwc social.....R\$ 480,00	ED. LIVERPOOL - R. Mato Grosso - 1 suite, 2 quartos sala de estar/jantar, cozinha, despensa, 2 bwc, área de serviço, 1 vaga de garagem.....R\$ 480.000,00
CENTRO - Rua Souza Naves - Mobiliada, Quarto (cama, guarda-roupa), cozinha (pia, fogão, geladeira), sala (sofá, tv), bwc social.....R\$ 500,00	ED. HRIEGER - R. Presidente Bernardes - 1 suite, 2 quartos sala de estar/jantar, cozinha, bwc, área de serviço, 2 vagas de garagem.....R\$ 448.798,66
SALAS	ED. SOLAR ANTONINA - R. Antonina - 1 suite, 2 quartos sala de estar, sala de jantar, cozinha, bwc, área de serviço, 2 vagas de garagem.....R\$ 429.000,00
CENTRO - SALA SUPERIOR - R. Santa Catarina, 715 - 2º andar, 50 m², 1 bwc, com excelente localização, próximo ao teatro municipal.....R\$ 500,00	ED. JACARANDA - R. Francisco Bartnik - 1 suite, 2 quartos, sala de estar/jantar, cozinha, bwc, área de serviço, 2 vagas de garagem.....R\$ 360.000,00
GUARUJÁ - TERRELA - R. Samambaia, 1418 esq. com R. Petúnia - 50m², bwc social.....R\$ 550,00	RES. VITZ - R. Francisco Bartnik - 3 quartos, sala de estar/jantar, cozinha, bwc, sacada grill, área de serviço, 1 vaga de garagem.....R\$ 294.000,00
CENTRO - SALA SUPERIOR - ED. Felipe Adura R. Paraná, 2361 - 11º andar, localizada no centro, com excelente vista da cidade.....R\$ 750,00	COMERCIAL
CATARATAS - Posto Sabiá, no trevo cataratas, bwc, 25m².....R\$ 1.000,00	CENTRO Rua Afonso Pena - 4 modelos de planta sendo 174m² a 232m² de área total com excelente localização.....R\$ 570.000,00
CATARATAS - Posto Sabiá, no trevo cataratas, bwc, 30m².....R\$ 1.100,00	TROPICAL Rua Tropical - Área total 135 m², Área Interna 115m², de esquina com 2 vagas de garagem e excelente localização.....R\$ 450.000,00
CENTRO - TERRELA - Av. Brasil, 100m², 2 bwc, com ótima localização.....R\$ 3.000,00	ÁREAS RURAIS
CENTRO - SALA SUPERIOR - Av. Brasil, 180m², 3 quartos, sala, cozinha, bwc, com ótima localização.....R\$ 3.000,00	CHÁCARA - Próximo a BR 277, com 23 alqueires sendo 11 mecanizados, excelente localização, boas condições topográficas.....R\$ 2.500.000,00
BARRAÇÃO	CHÁCARA NA COLÔNIA - 08 Alqueires, sendo 05 mecanizados e 1,6 de reserva, com casa, barracão.....R\$ 1.500.000,00
MARIA LUIZA - R. Sandino Erasmo de Amorim, 1481 - Barracão 750m², 6 bwc, escritórios, próximo a Av. Carlos Gomes.....R\$ 5.900,00	
CENTRO - Av. Brasil - barracão com 600m² possuindo escritório, com 120.000m² de mezanino, com vagas de garagem, e 4 bwc.....R\$ 8.000,00	
SÃO CRISTÓVÃO - Av. Barão do Rio Branco - barracão com 700m² possuindo escritório, salão de festa, salão com 1.200,00m².....R\$ 12.000,00	
BR 277 - Próximo ao Autódromo - barracão com 1.240m² possuindo mezanino, escritório, terreno com 3.875,00m².....R\$ 12.000,00	

www.cadiniimoveis.com.br

CRECI 7297



GERSON PARANHOS

www.gersonparanhos.com.br CORRETOR DE IMÓVEIS

APARTAMENTOS/CASAS/SOBRADOS:

APARTAMENTO NO CENTRO ED. SAN MARINO: 120,00 M², SUÍTE + 2 QUARTOS, SALA, SACADA, COZINHA, LAVANDERIA, WC SOCIAL, GARAGEM, ACEITO IMÓVEL DE MENOR VALOR.....R\$ 295.000,00

APARTAMENTO PROX. UNIPAR: 65,72 M², SUÍTE + 2 QUARTOS, SEMI MOBILIADO.....R\$ 265.000,00

APARTAMENTO CENTRAL ED. LUCIANA: 141,00 M², SENDO 99,50 DE ÁREA ÚTIL, 3 QUARTOS, SALA, COZINHA, 2 BANHEIROS, 1 VAGA DE GARAGEMR\$ 240.000,00

APARTAMENTO ED. MARCIA REGINA, PROX. A PLANTAR: 2 QUARTOS, SALA, COZINHA, BANHEIRO, GARAGEM,R\$ 160.000,00

CASA NO COQUEIRAL: C/ SALA COMERCIAL ESTILO CHALÉ ÁREA CONSTRUÍDA 255,00 M² + CASA ALVENARIA NOS FUNDOS 79,00 M², LOTE 462,50 M², RUA HUMBERTO DE CAMPOS, 384, PROX. AV. BRASIL, ACEITA APTO. MENOR VALORR\$ 800.000,00

SOBRADO NO TROPICAL: 164,54 M², SUÍTE + 2 QUARTOS, WC SOCIAL, SALA, COPA COZINHA, LAVABO, CHURRASQUEIRA E GARAGEM, COM SOBRA DE TERRENO, RUA IMBUÍTA 39 -R\$ 600.000,00

JD. CONSOLATA: SALA COMERCIAL 100,00 M², (LOCADAR\$ 1.750,00) + CASA DE ALVENARIA NOS FUNDOS 95,00 M², SUÍTE + 1 QUARTO, (ALUGA POR 700,00)R\$ 550.000,00

CASA NO ACLIMAÇÃO: ALV. 145,00 M², 3 QUARTOS, 2 SALAS, COPA, COZINHA, WC SOCIAL, LAV. E GARAGEM, LOTE 600,00 M², RUA OTELO CELESTINO DE CASTILHO, 621, COM DOCUMENTOS PARA FINANCIARR\$ 350.000,00

CASA NO COQUEIRAL: ALV. 2 QUARTOS, 2 SALAS, COZINHA E BANHEIRO, RUA GRAMADO, 727 COZ. BANHEIRO, LAV., GARAGEM, RUA GRAMADO, 727 PROX. ED. COQUEIRALR\$ 250.000,00

SOBRADO PARQUE SÃO PAULO: 90,00 M², 3 QUARTOS, BANHEIRO, SALA, COZINHA, LAVABO, CHURRAQUEIRA E GARAGEM, RUA CELSO ESPERANÇA, 114, PROX. POSTO SAÚDER\$ 230.000,00

CASA NO VENEZA: ALV. 70,00 M², 3 QUARTOS, SALA, COZINHA, BANHEIRO E GARAGEM, LOTE 300,00 M² RUA HERMES DA FONSECA, 1429R\$ 190.000,00

CASA NO CLARITO: ALV. 2 QUARTOS, SALA, COZINHA E BANHEIRO, LOTE 360 M²R\$ 180.000,00

LOTES A VENDA:

VALE DO SOL: PARQUE VERDE, 399,00 M², RUA ANTONIO JOSÉ ELIAS R\$ 350.000,00

LOTE P/ COMÉRCIO: 420,00 M² (12 X 35), PROX. RUA EUROPA E O PAC DO BRASÍLIA-R\$ 300.000,00

LOTE DE ESQUINA PRÓXIMO A UNIOESTE: 525,00 M², (15,00 X 35,00), MURADO, RUA ALEIJADINHO C/ FEITORR\$ 295.000,00

CENTRO RUA MANAUS 1.035 M², PARTE FUNDO DE VALE E PRESERVAÇÃO,R\$ 250.000,00

ESQUINA JD. JK (PRESIDENTE), 480 M², RUA MARIO K. KATO, C/ PLANALTOR\$ 120.000,00

Rua Souza Naves, 4150 - abaixo do Itaú Fone 3225.2540 - 99972-3834 / 8403-0652



IMOBILIÁRIA ZANEL LTDA.
Administração e Vendas

CRECI 1696-J

IMÓVEIS PARA LOCAÇÃO

APARTAMENTOS:

APTO - Suite, dois quartos, sala (2 ambiente), banheiro social, cozinha, lavanderia, 2 vagas de garagem terraço com churrasqueira. Avenida Barão do Rio Branco, Ed. Wilhelms, Centro.....R\$ 1.300,00 não possui cond.

APTO - Suite, 2 quartos, sala, cozinha, banheiro, área de ser e 2 vagas de garagem, Rua Manaus, Ed. Hannover, Country.....R\$ 850,00 + cond

APTO - 2 quartos, si, coz, bwc, lav e 1 garagem, Rua Castro Alves, Ed. Monterrey, Centro próx ao Alfa Piazza.....R\$ 800,00 + cond

APTO - 2 quartos, sala, cozinha, banheiro, área de ser e 1 vaga de garagem, Rua Manaus, Ed. Hannover, Country.....R\$ 650,00 + cond

APTO - 1 quarto, sala, cozinha, 1 vaga de garagem, Rua Recife, Centro.....R\$ 450,00 não possui cond.

APTO - 2 qts, bwc, sala, coz, lav e gar. Av. Torres, Ed. Torres, em frente a FAG.....R\$ 550,00 + cond.

APTO - 1 qts, bwc, sala, coz, lav e gar. Rua João Padilha, FAG, Ed. Vogt.....R\$ 450,00 não possui cond.

APTO - 2 qts, bwc, sala, coz, lav e gar. Rua João Padilha, FAG, Ed. Vogt.....R\$ 550,00 não possui cond.

APTO - 1 qts, bwc, sala, coz, lav e gar. Av. Torres, Ed. Torres, em frente a FAG.....R\$ 450,00 + cond.

CASAS:

CASA MISTA (frente)- 1 quartos, sala, cozinha, bwc e vaga para estacionamento Rua Pio XII, centro, ao lado do Yuu.....R\$ 550,00

CASA ALVENARIA- 3 quartos, sala, cozinha, bwc, área de serviço e garagem e edícula. Rua Ásia esquina com Rua Maracanã, Europa.....R\$ 650,00

CASA ALVENARIA- 2 quartos, sala, cozinha, bwc, área de serviço. Rua Europa conj. São FranciscoR\$ 600,00

CASA MISTA(frente)- 4 quartos, sala, cozinha, bwc, área de serviço e garagem. Rua Paulista, sobre esquina com Rua Jacarezinho.....R\$ 750,00

CASA MISTA(fundos)- 3 quartos, sala, cozinha, bwc, área de serviço e garagem. Rua Paulista, sobre esquina com Rua Jacarezinho.....R\$ 700,00

CASA ALVENARIA- 3 quartos, sala, cozinha, bwc, área de serviço e garagem. Rua André de Barros, Jd. União.....R\$ 770,00

CASA ALVENARIA- 2 quartos, sala, cozinha, bwc, área de serviço. Rua Rio Grande do Norte, São Cristóvão.....R\$ 900,00

SOBRADO COND FECHADO - Suite, 2 qtos, sala, coz, bwc, lav e 2 vagas de gar. Rua Academia, Jd. Universitário.....R\$ 900,00

CASA ALVENARIA- Suite, 2 quartos, sala, cozinha, bwc, área de serviço e garagem. Rua Martins Afonso de Souza, Pacaembu.....R\$ 1.000,00

CASA ALVENARIA- Suite, 2 quartos, sala, cozinha, bwc, depósito, área de serviço e garagem. Rua Carlos de Carvalho, Pq. São Paulo.....R\$ 1.000,00

CASA ALVENARIA- Suite, 2 quartos, sala estar, sala de jantar, cozinha, bwc, área de serviço, edícula e garagem. Rua Carlos Chagas.....R\$ 1.800,00

SALA:

SALA COMERCIAL CENTRAL PARK: Aprox 62 m², Centro, Av. Brasil Ed. Central Park.....R\$ 600,00

SALA COMERCIAL TERRELA ESQUINA: Aprox 60 m², Coqueiral, Rua Pe Ricardo c/ Rua João Lili Cirico. R\$ 600,00

BARRAÇÃO- com aprox. 600 de área e 600m de estacionamento, entrada pela Av. Brasil e pela Rua Maringá, prox Muffato Max.....R\$ 7.000,00

SALA COMERCIAL E BARRAÇÃO FRENTE PARA MARGINAL DA BR-277: Aprox. 750m de área const. e 1000m de terreno.....R\$ 8.000,00

BARRAÇÃO: Aprox. 1150m de área const. e 3400m de terreno, Próximo à Prefeitura, Av. Brasil possui acesso pela Rua Paraná.....R\$ 10.000,00

IMÓVEIS PARA VENDA

ÁREA RURAL- 4 alq mecanizados, Frente para BR 488, em Espigão Azul.....R\$ 1.600.000,00

ÁREA RURAL- 20 alq (16 alq mecanizados e 4 alque pastagem), em Sede Jangada.....R\$ 1.200.000,00

ÁREA RURAL- FRENTE PARA BR 467 24.000 m², com 200 m de testada para a BR, com edificações comerciais residenciais, suinocultura e campo de futebol, em Sede Alvorada, Cascavel-Pr.....R\$ 1.250.000,00

ÁREA URBANA- 2050 m² na BR 467 prox ao trevo cataratas, com 1 barracão de 300 m² e casa de 150 m².....R\$ 1.500.000,00

ÁREA RURAL- 10 alq. past, frente para BR, c/trevo de acesso, em Santa Maria prox. polícia Rod.....R\$ 700.000,00 (rec imóveis)

CONJUNTO DE IMÓVEIS- 4 Sobrados, 1 Apto e 2 Sls Com, R. João Lili Cirico esq Padre Ricardo, Coqueiral. R\$1.800.000,00

CASA ALVENARIA ESQUINA- 130 m², lote 480m2, R. Carlos Chagas, Jd. Nova York.....R\$ 750.000,00

SOBRADO - com aprox. 120 m2 Suite máster, 2 quartos, bwc social, sala de estar e jantar, coz, lavabo e garagem.....R\$ 480.000,00

CASA ALVENARIA ESQUINA- 120 m², lote 701m2, R. Serra do Puruna, Morumbi.....R\$ 165.000,00

APTO - Suite, 2 qtos, sala, coz, bwc, lav, 2 vg gar. Rua Paraná, Ed. Itapua.....(aceita camionete no negócio).....R\$ 280.000,00

APTO Res Pinheiros, Country, 2 qtos, si, coz, banheiro, lav.....R\$ 170.000,00

PRÉDIO RESIDENCIAL CENTRAL: Aprox. 1.070m2 de área construída e terreno de aprox. 700m2, sendo 10 unid resid todas locadas, situado na Rua Recife, região central.....R\$ 4.300.000,00

TERRENO- Rua Masuetto Franklino Zanuzzo, Lot. Nova Veneza, 360 m² (12x30).....R\$ 135.000,00

TERRENO- Av. Fag, Lot. FANG, 832,50 m² (18,5x45).....R\$ 650.000,00

FONE/FAX (45) 3225-2595

Av. Brasil, 5904, 1º Andar, sala 11 - Centro - Cascavel/PR



BRISA IMÓVEIS

Rua Souza Naves, 3983, 5º andar - Ed. Lince

Telefone: (45) 3225-3399 - 99972-3399

IMÓVEIS A VENDA:

APTO 160² SUITE 2 QUARTOS , 2 vagas de garagem Rua Manoel RibasR\$450.000,00

APTO Semi mobiliado. Rua Minas GeraisR\$550.000,00

TERRENOS:

1 QUADRA NA AV BRASIL 5.005,00M² COM 3283,00m² área construídaFinancia em até 60 pagamentos

TERRENOS NO CONDOMÍNIO BRISA DO LAGO 600,00M²: VALOR SOB CONSULTA

TERRENO NA AVENIDA FAG: VALOR SOB CONSULTA

Terreno no Jardim EstrelaR\$ 150.000,00

Terreno na Rua Cuiabá entre Rua Salgado Filho e Rua Osvaldo Cruz.

Rua Teodora Sampaio – Pq São PauloR\$ 350.000,00

PRÉDIO COMERCIAL - LANÇAMENTOS

Salas terrea c 270m2 com 2 wc e 2 copas

Segundo pavimento 270,00m2 com 2 wc e 2 copas

Terceiro pavimento sala com 127m2 e terraco com 150m2 com 2 wc e copa.

Predio com elevador.





Localização Rua Vicente Machado 897 - proximo ao mercado Beal e restaurante Quinta de Oliva

IMOBILIÁRIA DESTRO

FONE: 45. 3038.6464 / 99972.0213 / 99972.0172

Endereço: Rua Paraná, 1803
e-mail: destro.imobiliaria@gmail.com
www.imobiliariadestros.com.br

Representante autorizado:

RODOBENS
CONSÓRCIO

DESTAQUE DA SEMANA

MOTEL (O PRIMEIRO MOTEL DECASCAVEL) terreno 7008 m ² e 1890 m ² área construída.....	R\$ 5.390.000,00
TERRENO NOVA YORK próximo Lago Dourado -Rua Terra Roxa com 480 m ² com uma casa de madeira.....	R\$ 450.000,00
LOTE DE ESQUINA FLOREAS DO PARANÁ 10x25 250 m² Região Norte - Floreais do Paraná.....	R\$ 115.000,00
LOTE FLOREAS DO PARANÁ REGIÃO NORTE com 10x25 250 m² Rua Expresso do Norte - Floreais do Paraná.....	R\$ 110.000,00
MEIO LOTE NA NEVA - Rua Marechal Rondon, 594- com 180m ² (6x30) meio terreno.....	R\$170.000,00.
TERRENO JARDIM PIOVEZAN - com 301 m ² - 14x21,5.....	R\$ 180.000,00
TERRENO TROPICAL II com 415 m ² na Rua dos Pinheiros.....	R\$ 260.000,00
TERRENO BAIRRO ALTO ALEGRE - Rua Marcelino Meneguzzi com 675 m ² , 15x45 com uma casa de madeira R\$320.000,00	
TERRENO CARVELLE próximo ao hotel Querência com 468 m ²	R\$ 350.000,00
LOTE com 706,25 m² ACLIMAÇÃO próximo mercado Sereia, com duas casas madeira e um depósito de alvenaria.....	R\$ 450.000,00
TERRENO CENTRO- RUA ANTONINA PRÓX. HOSP. DOS OLHOS com 560 m ² 14x40 com casa de madeira R\$ 800.000,00	
TERRENO NO CENTRO - Rua Voluntários da Pátria..... Com 600 m ²	R\$ 1.250.000,00
TERRENO NA BR 277 com 12.818 m ² próx. Churras. Portal, com 110 metros de frente para Marginal c casa barracão pré moldado.....	R\$ 2.950.000,00
Linda QUADRA 21 lotes 02 a 17 RECANTO TROPICAL 7097.11 m² próximo Igreja São José Operário.....	R\$ 5.600.000,00
QUADRA 10 no TROPICAL com 6.188 m ² Rua Fortaleza.....	R\$ 9.500.000,00

PROMOÇÕES

CENTRO - APTO VALENCE 5° andar com 1 suite, 1 quarto e 2 vagas, 136,63 área total e 74,31 área útil em construção R\$ 368.910,44

Promoção - PACAEMBU - ED. GRAND CLUB - 1 suite 2 quartos, sala estar, jantar, cozinha, lavand. Sac churr. 2 vagas, piscina, play ground, quadra, de R\$ 363.000,00 por R\$ 330.000,00

Preço muito bom... APTO ED. HSD próximo praça migrante 1 quadra da Brasil APTOS 104 e 204 c/ 1 suite e 1 quarto, bwc, sala de estar, jantar, coz. Lav. 1 vaga..... R\$ 240.000,00

OPORTUNIDADE - APTO ED. ANA VITÓRIA Rua 13 de Maio pertinho do lago, 1° andar fundos, 2 quartos, sala estar, jantar, cozinha, sac churr. 1 vaga, 64,71 m² R\$ 57.000,00 pela parte paga e assume dívida com construtora..... Valor Total do Apto R\$ 190.000,00

APARTAMENTO EDIFÍCIO SPLENDORE - 154,48 m² Rua Pedro Ivo em frente à Igreja São João Batista, Country, com 1 suite, 2 quartos, sala estar, jantar, cozinha, lavanderia, 02 vagas garagem, de R\$ 585.000,00 por R\$ 550.000,00. Entrada parcelada e restante financiamento.

APTO MOBILIZADO ED. RIO DA PRATA - Rua Uruguaí, 423-2° andar - 83,97 m² - 3 quartos, bwc, sala estar, jantar, coz., área serv., 1 vaga..... R\$ 248.000,00

APARTAMENTO ED VITA REALE - Rua Antonina- ao lado Restaur. Vovó 1 suite 2 quartos, sac. c/ churr., coz. Lav. 1 vaga, 140 m² 1° andar A partir de..... R\$ 390.000,00

APTO. ED VITA REALE - Rua Antonina 3° andar Fundos Face norte, c/ 1 suite 2 quartos, sac. c/ churr., coz. Lav. 2 vagas, 166,94 m²..... R\$ 497.000,00.

GRANDE DESCONTO

CENTRO - ED. VALPARAÍSO apto 14 fundos Rua Pernambuco - PRÓXIMO SHOPPING JL. Aptos. 1 suite e 2 quartos com 1 vaga 95,18 m² de área útil 131,66 total, de R\$ 420.000,00 por R\$ 360.000,00

CENTRO - ED. VALPARAÍSO apto 21 Rua Pernambuco - Aptos. 1 suite e 2 quartos com 1 vaga 95,18 m² de área útil 131,66 total de R\$ 425.000,00 por..... R\$ 370.000,00

CENTRO - ED. VALPARAÍSO Rua Pernambuco - Aptos. 1 suite e 1 quarto com 1 vaga 65,40 m² de área útil. de R\$ 340.000,00 por..... R\$ 300.000,00

casas

CASA JD. NOVA ITALIA - terreno com 600 m² 15x40 casa com 130 m² com 1 suite 1 quarto, sala estar/jantar, coz, lav, 2 vagas edic. c/ churr..... R\$330.000,00.

PARQUE SÃO PAULO - R. Joaquim Távora - Terreno 402 m² - Casa 110 m² - 01 suite, 02 quartos, sala de estar, coz., lav, bwc, gar., sobra de terreno..... R\$ 350.000,00.

EDIFÍCIO SALVADOR DALÍ - COUNTRY 120 m², 1 suite e 2 quartos, sala estar, jantar, cozinha e lavanderia, sac churr, elevador e 1 vaga. A partir de..... R\$ 264.900,00.

ED. ANA LUCIA - CENTRO - com 2 quartos, bwc social, sala estar e jantar, lav. Sac churras e 1 vaga 76 m² útil e 114 m² total..... R\$ 289.801,80

CENTRO - APARTAMENTO ALEXANDRIA - 106 m² total 69,48 m² priv. 1 suite, 1 qu, sala estar/jantar sac churr, 1 vaga a partir..... R\$ 314.117,57.

APTO. EDIF MONTERREY - 4 andar - 122m² de área total, 66,36 m² de área privativa, 1 suite, 1 quarto, sala estar/jantar, cozinha, lavanderia, sacada com churrasqueira, 1 vaga de garagem..... R\$ 352.000,00

NEVA - APTO. EDIF ALLURE - 8 andar com 132,52 m² de área total e 78,26 m² de área privativa - 1 suite, 2 quartos, WC social, estar/jantar, sacada com churrasqueira, cozinha/lavanderia, 2 vagas de garagem..... R\$ 400.000,00

CENTRO- RESIDENCIAL MARINI - c/ 1 suite 2 quartos 100 m² área útil, sala estar, jantar, grande sacada com churrasqueira, 2

vagas bwc social, a partir..... R\$ 420.000,00

APARTAMENTO- RES AFFINITY - BAIRRO MARIA LUIZA área de lazer e Hall de entrada entregue decorada, varanda gourmet, alto padrão c/ valores acessíveis a partir de R\$ 395.563,00 com 1 vaga de garagem e..... R\$ 465.343,00 com 2 vagas.

COUNTRY - ED SOLAR ANTONINA Rua Antonina próx Igreja São João Batista - 1 suite 2 quartos, estar/jantar coz., lav, 2 vagas, a partir de..... R\$ 464.459,33

APTO AUGUSTUS - região do Lago com 1 suite 2 quartos 2 vagas, sac churras. Cozi. Lavand. 177 m² tota 113 m² área útil..... R\$ 484.449,00

APTO ED VILLAGIO REALE "em construção" Rua São Luiz - com 168 m² com 1 suite, 2 quartos, estar, jantar, coz, lav, 2 vagas, piscina, salão festas, sala jogos, espaço gourmet, mini quadra, espaço gourmet a partir de..... R\$ 474.644,60

APTO ED PAQUETA- CENTRO aceita casa menor valor - 1 suite 2 quartos 2 vagas, sala estar jantar bwc social, próximo Policlínica, condomínio baixo..... R\$ 495.000,00

CENTRO - ED VILA REAL Rua Mal Floriano- entre Paraná e Pernambuco - 160 área útil 171 área total c/ 1 suite 2 quartos, estar, jantar, cozinha lavanderia, bwc social sacada c/ churrasq. Cozinha. A partir de..... R\$ 490.000,00 com 1 vaga e de R\$ 520.000,00 com 2 vagas.

CENTRO - ED. TULIPA - R. Paraná- 165m²-9° andar -1 s., 2 q., sala de estar/jantar, coz., lav, sac. c/ churrasq. 2 vagas R\$502.727,40

CARAVELE - APTO ED. ESTRELCÍCIA - próximo Beal Novo - c/ 1 suite 1 quarto 1 vaga, sac churrasq área de lazer, a partir de..... R 405.622,26

CARAVELE - APTO ED. ESTRELCÍCIA - Caravelle, próx. Beal Novo - c/ 1 suite 2 quartos 2 vagas, sac churr. área de lazer, a partir de..... R\$ 557.470,89

COUNTRY - APTO. ED. LA FELICITA - C/222,14 m² com 1 suite 2 quar, estar, jantar, coz, lav, 2 vagas, áreas de lazer a partir de..... R\$ 724.440,59

CENTRO - ED. AZZURRO - 7° andar semi mobiliado, 269,53 área total 1 suite, 2 quartos sala estar, jantar, esp. Gourmet com churrasq, cozi, lav, 2 vagas..... R\$ 850.000,00

CENTRO - ED. MASSIMUS - Rua Minas Gerais eq. Riachuelo, 383 m² 4 suites, sendo 1 master, lavabo, sala estar, jantar, serviço bwc cozinha, sacada c/ churrasqueira e piscina individual em cada andar, 3 ou 4 vagas garagem..... R\$ 1.220.000,00

SOBRADOS

LINDO SOBRADO condomínio fechado PARQUES AOPAULO - Cond. Villagio - Rua Quintino Bocaiuva - Excelente acabamento (110m² privativos) - 01 suite, 01 quarto com closet, 01 quarto, sala estar, sala jantar, lavabo, cozinha, lavanderia, churr., 02 vagas R\$330.000,00.

SOBRADO NA NEVA - Rua M. Rondon- 1 suite, 2q, sala de estar/jantar, coz., a/serv., churrasq. 4 vagas, sobra terreno..... R\$ 700.000,00.

SOBRADO NO TROPICAL - Com 200 m² de área construída, 1 suite, 2 quartos, WC social, sala estar/jantar, cozinha, lavanderia, ampla área de festas com churrasqueira, garagem coberta para 02 carros..... R\$ 620.000,00;

SOBRADO NO CENTRO - Rua Antonio A. Massaneiro, próximo à Gastroclínica - TERRENO 870 m² sobrado com 307 m² piscina, lav, 2 vagas..... R\$ 1.490.000,00

CASAS - Minha casa Minha vida

CASA RESIDENCIAL VILA GRAMADO - Rua Paranáguá - 52 m², 03 qtos., sala e coz. conjugadas, bwc e 01 vaga R\$ 160.000,00.

FAZENDAS E CHÁCARAS

GUARANIACU - Zona Rural- 37,5 alqueires, Planta 22 alqueires pode ampliar para 25 reflorestamento de Eucalipto, reserva 7,5 alqueires..... R\$ 3.400.00000

COMERCIAL

PARA INVESTIDOR - PRÉDIO COMERCIAL AO LADO DA CATEDRAL E HOTEL COPAS VERDES - com 898,18 m² de área construída, c/ 3 PAVIMENTOS - 15 KITINETES ALUGADAS e 02 salas comerciais térreas R\$2.100.000,00. ACEITANEGOCIAÇÃO.

SALA COMERCIAL TERRELA - Av Toledo 1144 Próx Posto São Gabriel com 30 m²..... R\$ 150.000,00

DESTAQUES

MOTEL (O PRIMEIRO MOTEL DECASCAVEL) terreno 7008 m² e 1890 m² área construída
R\$ 5.390.000,00

CENTRO - ED. VALPARAÍSO apto 14 fundos Rua Pernambuco - PRÓXIMO SHOPPING JL. Aptos. 1 suite e 2 quartos com 1 vaga 95,18 m² de área útil 131,66 total, de R\$ 420.000,00 por R\$ 360.000,00

LINDO SOBRADO condomínio fechado PARQUE SÃO PAULO - Cond. Villagio - Rua Quintino Bocaiuva - Excelente acabamento (110m² privativos) - 01 suite, 01 quarto com closet, 01 quarto, sala estar, sala jantar, lavabo, cozinha, lavanderia, churr., 02 vagas. R\$ 330.000,00.



DK IMOBILIÁRIA

DESDE 1989 ® J-3224

"Confie em nós a administração e venda de seu imóvel"

PROMOÇÃO DE FEVEREIRO

TERRENO RUA COSTA E SILVA, 1597 LOTEAMENTO VILA COQUEIRAL 444,00M², (12X37)..... VALOR R\$ 650.000,00

TERRENO RUA MARECHAL DEODORO, 4296 LOTEAMENTO PARQUE JARDIM CLAUDETE, 480,00M²..... VALOR R\$ 350.000,00

APARTAMENTOS PARA VENDA

RES. BOUGANVILLEA, AP. 802 8° ANDAR BLOCO A: RUA SIQUEIRA CAMPOS, 804 SÃO CRISTÓVÃO - 01 SUÍTE, 02 QUARTOS, BWC SOCIAL, SALA EM 02 AMBIENTES, COZINHA, ÁREA DE SERVIÇO, 01 VAGA DE GARAGEM..... VALOR R\$ 220.000,00

ED. CIMA III, AP. 33 3° BLOCO 02: RUA PRESIDENTE BERNARDES, 1915 CENTRO - 01 SUÍTE, 02 QUARTOS, BWC SOCIAL, SALA EM 02 AMBIENTES, SACADA, COZINHA, ÁREA DE SERVIÇO, 01 VAGA DE GARAGEM..... VALOR R\$ 200.000,00

ED. IMPERADOR, AP. 1001: RUA CARLOS DE CARVALHO, 3581 CENTRO - 01 SUÍTE, 02 QUARTOS, BWC SOCIAL, SALA EM 02 AMBIENTES, SACADA, COZINHA, ÁREA DE SERVIÇO, 02 VAGAS DE GARAGENS..... VALOR R\$ 420.000,00

TERRENOS PARA VENDA

TERRENO BR 467, LOTEAMENTO JARDIM ALVORADA MEDINDO 1525,00 M2..... VALOR R\$ 750.000,00

TERRENO RUA JOÃO KULOSKI, LOTEAMENTO FAG MEDINDO 525,00 M2..... VALOR R\$ 280.000,00

TERRENO RUA AMARILDO PASSOS, LOTEAMENTO FAG MEDINDO 600,00 M2..... VALOR R\$ 320.000,00

TERRENO AV. BRASIL 10024 JARDIM ACLIMAÇÃO COM 720,00M² (24X30)..... VALOR R\$ 1.450.000,00

TERRENO RUA VALDEMAR BONN, 308 COQUEIRAL 444,00M². (12X37)..... VALOR R\$ 450.000,00

TERRENO RUA SETE DE SETEMBRO, MEIA QUADRA ABAIXO DA RUA CURITIBA, CENTRO 444,00M²..... VALOR R\$ 450.000,00

TERRENO RUA SETE DE SETEMBRO, MEIA QUADRA ABAIXO DA RUA PRESIDENTE KENNEDY, CENTRO 420,00M²..... VALOR R\$ 550.000,00

CASAS PARA VENDA

CASA: RUA NEREU RAMOS, 2522 - CLAUDETE - 02 SUÍTES, 02 QUARTOS, 02 BWC'S, COZINHA COM ARMÁRIOS, ÁREA DE SERVIÇOS, 03 VAGSA DE GARAGENS..... VALOR R\$ 700.000,00

CASA: RUA MARECHAL DEODORO, 4048 - CLAUDETE - 01 SUITE, 02 QUARTOS, 02 BWC'S, COZINHA COM ARMÁRIOS, SALA 02 AMBIENTES, ÁREA DE SERVIÇO, ESCRITÓRIO, SALÃO DE FESTA COM CHURRASQUEIRA E SALA DE TV, 02 VAGAS DE GARAGENS..... VALOR R\$ 800.000,00

LOCAÇÃO

LOCAÇÃO KITINETES:

KITINETE: RUA OSVALDO CRUZ, 2078 KIT 06 1º ANDAR CENTRO - 01 QUARTO, SALA/COZINHA, BWC, LOCAL PARA ESTACIONAMENTO..... VALOR R\$ 500,00

LOCAÇÃO APARTAMENTOS:

ED. LIVERPOOL RUA ANTONIO ALVES MASSANEIRO, 334, AP. 1501 15º ANDAR - 01 SUÍTE MASTER COM CLOSET, 02 QUARTOS COM ARMÁRIOS, BWC SOCIAL, LAVABO, SALA DE ESTAR, SALA DE JANTAR COM CHURRASQUEIRA, COZINHA COM ARMÁRIOS, ÁREA DE SERVIÇO COM ARMÁRIOS, DEP. DE EMPREGADA COM BWC, SACADA, 02 VAGAS DE GARAGEM..... VALOR R\$ 1.400,00

ED. ATLANTA RUA SALGADO FILHO, 2611 - AP. 1106 11º ANDAR - 01 SUÍTE, 02 QUARTOS, BWC SOCIAL, LAVABO, SALA EM 02 AMBIENTES, COZINHA COM ARMÁRIOS E CHURRASQUEIRA, ÁREA DE SERVIÇO, SACADA, 02 VAGAS DE GARAGEM..... VALOR R\$ 1.700,00

RES. BOUGANVILLEA, AP. 902 9º ANDAR BLOCO A: RUA SIQUEIRA CAMPOS, 804 SÃO CRISTÓVÃO - 01 SUÍTE, 02 QUARTOS, BWC SOCIAL, SALA EM 02 AMBIENTES, COZINHA, ÁREA DE SERVIÇO, 01 VAGA DE GARAGEM..... VALOR R\$ 550,00

APARTAMENTO 03 1º ANDAR: RUASANDINO ERASMO DE AMORIM, Nº1567 -JARDIMMARIALUIZA-03 QUARTOS, SALA, 02 SACADAS, COZINHA, ÁREA DE SERVIÇO, BWC SOCIAL, 01 VAGA DE GARAGEM..... VALOR R\$ 600,00

APARTAMENTO 04 1º ANDAR: RUASANDINO ERASMO DE AMORIM, Nº1567 -JARDIMMARIALUIZA-03 QUARTOS, SALA, 02 SACADAS, COZINHA, ÁREA DE SERVIÇO, BWC SOCIAL, 01 VAGA DE GARAGEM..... VALOR R\$ 600,00

CASA PARA LOCAÇÃO:

CASA MADEIRA. RUA CARLOS DE CARVALHO, 2357 PARQUE SÃO PAULO - 03 QUARTOS, BWC SOCIAL, SALA, COZINHA, ÁREA DE SERVIÇO, 01 VAGA DE GARAGEM..... VALOR R\$ 550,00

SALAS COMERCIAIS PARA LOCAÇÃO

SALA COM. Nº 73 AV. BRASIL 6459 CENTRO EXECUTIVO PARANÁ..... VALOR R\$ 500,00

SALA COM. Nº 61 MOBILIADA SETE DE SETEMBRO, 3034 ED. EMÍLIA SARAIVA..... VALOR R\$ 550,00

SALA COM. Nº 54 MOBILIADA AV. BRASIL 6549, CENTRO EXECUTIVO PARANÁ..... VALOR R\$ 500,00

SALA COM. RUA RIO GRANDE DO SUL, 1026 CENTRO - CENTRO COMERCIAL BELLA CITA..... VALOR R\$ 4.000,00

TERRENO PARA LOCAÇÃO

TERRENO AV. BRASIL, PROXIMO A RUA JK..... VALOR R\$ 3.500,00

Rua RECIFE, 659 - CENTRO - CASCAVEL/PR

Fone: (45). 3224.2825 - www.imobiliariadk.com.br

CRECI 3149-J



V. moretti

Assessoria Imobiliária

Av. Brasil, 7515 - Ed. Moretti - TEL. (45) 3322-1515 www.vmoretti.com.br / e-mail: vmoretti@vmoretti.com.br

VENDA - TERRENOS	
TERRENO: FAG - Rua João Padilha, nº284, c/ (14x40) 560m²	R\$300.000,00.
TERRENO: Condomínio Residencial Tevisio	Consulte-nos.
TERRENO: LOTEAMENTO VERONA - Rua José Carlos Muffato, com (12x30) 360m²	R\$190.000,00.
TERRENO: FLORESTA - Rua Uirapuru, com 300m², sobre o mesmo edificadado uma casa com 01 suite, 01 quarto, sala, cozinha, banheiro, área de serviço, 01 vaga de garagem com aprox. 67,35 m²	R\$150.000,00.
TERRENO: BOA VISTA DA APARECIDA - Condomínio Doce Vida com 1848,99m²	R\$156.404,00.
TERRENO: LOTEAMENTO FLORAS DO PARANÁ - Avenida Espresso Nordeste esquina com a Rua Panamá, com (10,24x25) 256m²	R\$125.000,00.
MEIO TERRENO - LOTEAMENTO BELMONTE - Rua Miguel Moreira de Carvalho, com (5x25) 125m²	R\$78.000,00.
VENDA - BARRACÃO	
BARRACÃO: Alto Alegre - Rua Silvano Casagrande, com 320m², mais escritório com 20m², lote 14x40(560m²)	R\$550.000,00.
VENDA - SALA	
SALA COMERCIAL: Coqueiral - Rua Paraná, nº5982 com aproximadamente 110m² e 01 bwc	R\$350.000,00
SALA COMERCIAL C/ CASA: Claudete - Rua Jorge Lacerda, com 136,86m² total, sendo uma sala comercial e uma casa em alvenaria	R\$250.000,00
VENDA - APARTAMENTOS	
APTO: Itapema - SC, com área de aprox. 172,71m², 02 suites, 02 Semi-suites, lavabo, living, coz., área de serviço, sacada com churrasqueira e área de Split, vaga de garagem	R\$1.100.000,00.
APTO: Centro - Rua Minas Gerais, 2 suites, 2 quartos, sala 2 ambientes, cozinha planejada, área de serviço e depend. de empregada 02 vagas de garagem, área de lazer completa.	R\$980.000,00.
APTO DUPLEX: Ed. Salgado Filho - Rua Salgado Filho, com 01 suite, 02 quartos, sala e cozinha conjugada, área de serviço, terraço privativo com ofurô, salão de festa, 02 vagas de garagem	R\$640.000,00.
APTO: Residencial Vivace - Rua Salgado Filho, com 01 suite master, 02 suites, sala, sacada com churrasqueira, cozinha, área de serviço, 02 vagas de garagem	R\$540.000,00.
APTO: Ed. Casablanca - Rua Mato Grosso, Centro, 01 suite, 02 quartos, sala, cozinha com armários, banheiro social, dependência de empregada, área de serviço, 02 vagas de garagem	R\$480.000,00.
APTO: Ed. L'Essence - Rua Manoel Ribas, Centro, 01 suite com sacada, 02 quartos, sala 02 ambientes, sacada com churrasqueira, cozinha, área de serviço, 02 vagas de garagem	R\$430.500,00.
APTO: Centro - Rua Salgado Filho, 01 suite, 02 quartos, cozinha com armários planejados, área de serviço com armários, sala de estar, sala de jantar, sacada e 02 vagas de garagem	R\$405.000,00.
APTO: Ed. Salgado Filho - Rua Salgado Filho, com 01 suite, 02 quartos, sala e cozinha conjugada, sacada com churrasqueira, área de serviço, 02 vagas de garagem	R\$390.000,00.
APTO: Ed. Monte Real - Rua Castro Alves, nº2215, com aprox. 178m², 01 suite com armários planejados, 02 quartos, sala 02 ambientes, cozinha com móveis planejados, banheiro social, área de serviço, escritório com armários, sacada fechada com blindex e móveis, 01 vaga de garagem	R\$425.000,00.
APTO: Ed. Manoel Ribas I - Centro, Rua Manoel Ribas, 01 suite com sacada, 02 demi suite, lavabo, sala 02 ambientes, sacada com churrasqueira, cozinha, área de serviço, 01 vaga de garagem	R\$405.250,00.
APTO: Ed. Rio Branco - Centro, Rua Rio Grande do Sul nº769, 11º Andar, com piscina no condomínio, elevador, 01 suite e 01 quarto, 01 quarto escritório, demais dependências	R\$400.000,00.
APTO: Ed. Monte Real - Rua Castro Alves, nº2215, com aprox. 176,86m², 01 suite, 02 quartos, sala 02 ambientes, sacada cozinha, banheiro social, área de serviço, escritório, 01 vaga de garagem	R\$395.000,00.
APTO: Residencial Arano - Centro, Rua Manoel Ribas, 01 suite, 01 quarto, sala, cozinha, área de serviço, 02 vagas de garagem	R\$256.414,06.
APTO: Ed. Saint Louis - Centro, Rua Salgado Filho, nº2716, 02 quartos com móveis planejados, sala 02 ambientes, cozinha com móveis planejados, banheiro, área de serviço, 01 vaga de garagem	R\$210.000,00.
APTO: Res. Palmeiras - Parque Verde, Rua Cipreste, nº237, 02 quartos, sala 02 ambientes, cozinha com armário, área de serviço, banheiro, 01 vaga de garagem	R\$125.000,00.
VENDA - CASA E SOBRADO	
CASA: Tropical - 01 suite, 02 quartos, sala 02 ambientes, cozinha com móveis planejados, banheiro social, edícula com área de serviço, escritório e 01 banheiro, piscina, 02 vagas de garagem	Consulte-nos.
CASA P/ FINS COMERCIAIS: Centro - com aprox. 342,46m² e terreno com 550,25m², 01 suite, 02 quartos, sala estar e jantar, 02 salas TV, 02 bwc sociais, escritório, cozinha com armários, área de serviço, edícula c/ churrasqueira, 01 vaga de garagem coberta e 03 sem cobertura	R\$1.650.000,00.
CASA: Centro - com 169,28m² e terreno com 860m², 01 suite com hidrô, 02 quartos, sala, 02 ambientes, cozinha com armários, área de serviço, 02 vagas de garagem	R\$680.000,00.
CASA: Neva - Rua Salgado Filho, 01 suite, 02 quartos, 03 salas, coz., banheiro, área de serviço, edícula, 03 vagas de garagem	R\$550.000,00.
CASA: Canadá - Com aprox. 100m² e terreno com 603m², 03 quartos, sala, cozinha com armários, 1 banheiro, área de serviço, 02 vagas de garagem	R\$540.000,00.
CASA: Alto Alegre - Rua Silvestre Bonatto, 446, com 214,64m² e terreno com 360m², 01 suite, 02 quartos, sala, copa, cozinha, área de serviço, edícula e banheiro	R\$250.000,00.
CASA NOVA: Bela Vista - Rua Verde, com 03 quartos, sala, cozinha, banheiro, área de serviço, 01 vaga de garagem	R\$210.000,00.
CASA: BELA VISTA - Rua Altemar Dutra, nº247, com 02 quartos, sala, cozinha, banheiro, área de serviço, 02 vagas de garagem descoberta, mais 02 peças com banheiro nos fundos	R\$150.000,00.
CASA: Res. Pantanal - com 02 quartos, sala, cozinha, banheiro, 02 vagas de garagem	R\$130.000,00.
SOBRADO: MARIA LUIZA, 03 suites sendo 01 suite master, 01 quarto, sala de estar e jantar com lareira, escritório, banheiro social, cozinha com móveis, área de serviço, dependência de empregada, despensa, espaço com churrasqueira, 02 vagas de garagem	R\$1.600.000,00.
LOCAÇÃO - APARTAMENTOS e QUINTINETS	
APTO: Centro - Avenida Brasil, nº5672, 04 quartos, sala, cozinha com armários, área de serviço, varanda (coberta), 02 banheiros, área de festas com banheiro, churrasqueira e 06 vagas de garagem	R\$3.000,00.
APTO: Ed. Rio Branco - Centro, Rua Rio Grande do Sul, nº769, 01 suite, 02 quartos, sala 02 ambientes, cozinha, banheiro, área de serviço, 01 vaga de garagem	R\$1.500,00.
APTO NOVO: Centro, com 01 suite, 02 quartos, sala 02 ambientes, sacada com churrasqueira, área de serviço, 02 vagas de garagem	R\$1.400,00.
APTO: Centro, Ed. Vitória Régia - Rua Pernambuco, nº308, 01 suite master com closet, 02 quartos, 02 salas, cozinha com móveis planejados, banheiro social, área de serviço c/ armários, dep. de empregada, 02 vagas de garagem	R\$2.000,00.
APTO: Ed. Monte Real - Rua Castro Alves, nº2215, 01 suite com armários planejados, 02 quartos, sala 02 ambientes, cozinha com móveis planejados, banheiro social, área de serviço, escritório com armários, sacada fechada com blindex e móveis, 01 vaga de garagem	R\$1.200,00.
APTO: Ed. Dom Rafael - Centro, Rua Marechal Floriano, nº2877, 01 suite, 02 quartos, sala 02 ambientes, sacada, banheiro, área de serviço, dependência de empregada, 02 vagas de garagem	R\$1.100,00.
APTOS NOVOS: Coqueiral, Rua Paraná, nº5982, 02 quartos (sendo 01 c/ sacada), sala e cozinha conjugadas, banheiro, área de serviço, 01 vaga de garagem R\$880,00.	
APTO: Centro, 02 quartos, sala 02 ambientes, sacada, cozinha, banheiro, área de serviço, 01 vaga de garagem	R\$900,00.
APTO: Ed. Van Gogh - Cancelli, Rua Terezina, nº580, 01 suite, 02 quartos, sala, sacada, cozinha, área de serviço, 01 vaga de garagem	R\$900,00.
APTO: Ed. Cristal - Tropical, Rua João de Matos, nº1144, 03 quartos, sala estar, sala jantar, cozinha, banheiro, área de serviço e 01 vaga de garagem	R\$800,00.
APTO: Ed. Leblon - Centro, Rua Rio de Janeiro, nº713, 01 suite, 02 quartos, sala, sacada c/ churrasqueira, cozinha, banheiro, área de serviço, escritório e 01 vaga de garagem	R\$800,00.
APTO: Ed. Autmann - Neva, Rua Pio XII, nº1611, com 02 quartos sendo 01 com sacada, sala com sacada, cozinha, banheiro, área de serviço, 01 vaga de garagem	R\$800,00.
APTO TÉRREO: Centro - Rua Pio XII, nº2371, 02 quartos, sala, cozinha com armário, área de serviço, 01 vaga de garagem	R\$695,00.
APTO: Ed. Roma - Tropical, Rua Juscelino Kubitschek, nº1610, 01 quartos, sala c/ sacada, cozinha com armário, área de serviço, 01 vaga de garagem	R\$650,00.
APTO: Ed. Parque da Aves - Maria Luiza, Rua Julio Szymanski, nº87 com 03 quartos, sala, cozinha, área de serviço, 01 vaga de garagem	R\$650,00.
APTO: Ed. Vitória - Alto Alegre, Rua: Vitória nº 2764, com 02 quartos, sala, cozinha, sacada, área de serviço, 01 vaga de garagem	R\$650,00.
APTO: Res. Dom Pedro - Santa Cruz, Av. Tito Muffato, nº2077, 03 quartos, sala, cozinha, banheiro, área de serviço, 01 vaga de garagem	R\$600,00.
APTO: Centro - Rua Carlos Gomes, nº4116, 1º pavimento, com 01 suite, 02 quartos, sala, coz., banheiro, área de serviço, 01 vaga de garagem	R\$600,00.
APTO: Res. Palmeiras - Parque Verde, Rua Cipreste, nº237, 02 quartos, sala 02 ambientes, cozinha com armário, área de serviço, banheiro, 01 vaga de garagem R\$580,00.	R\$570,00.
APTO: Res. Palmeiras - Rua Cipreste, nº237, Parque Verde, 02 quartos, sala, cozinha, banheiro, área de serviço, 01 vaga de garagem	R\$550,00.
APTO: Ed. Vitória - Alto Alegre, Rua: Vitória nº 2764, com 02 quartos, sala, cozinha, sacada, área de serviço, 01 vaga de garagem	R\$550,00.
QUINTINETE: Res. Gabarito - Jardim Universitário, Rua do Feitor, nº65, 01 quarto com sacada, sala, cozinha com armário, área de serviço, banheiro, 01 vaga de garagem	R\$380,00.
QUINTINETE: Res. Gabarito - Jardim Universitário, Rua do Feitor, nº65, 01 suite com sacada, sala, cozinha com armário, área de serviço, 01 vaga de garagem R\$380,00.	R\$370,00.
QUINTINETE: Res. Gabarito - Jardim Universitário, Rua do Feitor, nº65, 01 quarto, sala, cozinha com armário, área de serviço, banheiro, 01 vaga de garagem R\$370,00.	R\$370,00.
QUINTINETE: Res. Gabarito - Jardim Universitário, Rua do Feitor, nº65, 01 quarto, sala, cozinha com armário, área de serviço, banheiro, 01 vaga de garagem R\$360,00.	R\$360,00.
LOCAÇÃO - CASAS E SOBRADOS	
CASA P/ FINS COMERCIAIS: Centro - com aprox. 342,46m² e terreno com 550,25m², 01 suite, 02 quartos, sala estar e jantar, 02 salas TV, 02 bwc sociais, escritório, cozinha com armários, área de serviço, edícula c/ churrasqueira, 01 vaga de garagem coberta e 03 sem cobertura	R\$4.000,00.
CASA: Neva - Rua Curitiba, nº1241, 02 suites, 03 quartos, sala, cozinha, banheiro, área de serviço, com 02 edículas e 03 quartos, 02 cozinhas, 02 banheiros, 05 vagas de garagem	R\$750,00.
CASA: Rua Costa e Silva, Alto Alegre, com 01 suite, 02 quartos, sala, sacada, sala de estar, sala de jantar, cozinha, banheiro social, área de serviço, churrasqueira, 02 vagas de garagem	R\$1.300,00.
CASA: Rua Pio XII, nº2361, Centro, com 04 quartos, sala, escritório, cozinha, 2 banheiro, área de serviço, 02 vagas de garagem	R\$1.000,00.
CASA: Casa na Rua Castro Alves, 2308, Centro, com 03 quartos, sala, copa, cozinha, 1 banheiro, área de serviço, 02 vagas de garagem	R\$750,00.
CASA C/ SALA COMERCIAL: Casa na Rua Jorge Lacerda, Claudete, com 61,10m² com 01 suite e 01 quarto, sala, cozinha, 1 banheiro, área de serviço e 01 sala comercial na frente	R\$700,00.
CASA: Res. Pantanal, com 02 quartos, sala, cozinha, banheiro, 02 vagas de garagem	R\$500,00.
CASA: BELA VISTA - Rua Altemar Dutra, nº247, com 02 quartos, sala, cozinha, banheiro, área de serviço, 02 vagas de garagem descoberta, mais 02 peças com banheiro nos fundos	R\$450,00.
SOBRADO: Centro - Rua Fortaleza, nº1421, 01 suite com banheira e sacada, 02 quartos, espaço com churrasqueira, banheiro, sala, cozinha, lavabo, área de serviço, 03 vagas de garagem	R\$1.600,00.
LOCAÇÃO - SALAS COMERCIAIS, BARRACÃO, TERRENO	
SALA COM.: Centro - Av. Brasil, nº7533, c/ sala exclusiva para servidor, c/ preparação p/ rede lógica, pontos p/ ar e câmeras, 999,08m², 12 vagas de garagem no subsolo	Consulte-nos.
SALA COMERCIAL: Centro Av. Brasil, 8023, esq. com Rua Nereu Ramos, com 830m², 15 vagas de garagem ao lado da Caixa Econômica, Bco do Brasil e outras agências	R\$15.000,00.
SALA COMERCIAL: Centro sala com aprox. 280m², Rua Carlos de Carvalho, nº4090	R\$14.000,00.
SALAS COMERCIAIS: Clínica com 7 salas c/ aprox. 115,10m², mais sala de procedimentos, Rua São Paulo, 2229, Centro	R\$7.700,00.
SALA COMERCIAL: Av. Brasil, nº5666, sala 02 - sala com aprox. 86m²	R\$6.000,00.
SALA COMERCIAL COM MEZANINO: Centro Com. Emma Ferlin, Rua Paraná, nº4753, sala 02, com aprox. 220,43m², com 02 vagas de garagem	R\$4.932,00.
SALA COMERCIAL NOVA COM MEZANINO: Centro - Com. Idalina Schumacher, Rua Nereu Ramos, sala 02, com aprox. 197,75m²	R\$4.856,00.
SALA COMERCIAL NOVA COM MEZANINO: Centro Com. Idalina Schumacher, Rua Paraná, sala 07, com aprox. 181,84m²	R\$4.466,00.
SALA COMERCIAL COM MEZANINO: Centro Com. Emma Ferlin, Rua Paraná, nº4753, sala 01, com aprox. 197,74m², com 02 vagas de garagem	R\$3.824,00.
SALA COMERCIAL NOVA COM MEZANINO: Centro Com. Emma Ferlin, Rua Paraná, nº4753, sala 03 e 04 com aprox. 195,96m², com 02 vagas de garagem	R\$3.790,00.
SALA COMERCIAL NOVA COM MEZANINO: Centro Com. Emma Ferlin, Rua Paraná, 4753, salas 05, 06, 07 e 09, com aprox. 180,59m², com 02 vagas de garagem	R\$3.674,00.
SALA COMERCIAL NOVA COM MEZANINO: Centro Com. Emma Ferlin Rua Paraná, 4753, sala 08, aprox. 170,75m², com 02 vagas de garagem	R\$3.473,00.
SALA COMERCIAL: Centro - Rua Paraná, nº4527, sala B, com aprox. 200m²	R\$2.500,00.
SALA COMERCIAL TERRETA: Centro - Rua Visconde de Guarapuava nº2010, aprox. 88,30m²	R\$2.500,00.
Sala Comercial: na Rua Presidente Kennedy, 1219, Sala B, com aproximadamente 132m², 2 banheiros, escritório e cozinha	R\$ 2.200,00.
SALA COMERCIAL: Alto Alegre - Rua Flamboyant, nº155, aprox. 259m², com 11 ambientes, 01 cozinha, 04 banheiros	R\$1.800,00.
SALA COMERCIAL: Centro - Rua Rio Grande do Sul, nº2151, Sala Comercial 05, com aprox. 84,90m², com 01 banheiro	R\$1.100,00.
SALA COMERCIAL: Centro - Rua Vicente Machado, nº1275, 1º pavimento, com aprox. 52 m²	R\$1.100,00.
SALA COMERCIAL: Centro - Rua Vicente Machado, nº1275, 1º pavimento, com aprox. 49 m²	R\$1.000,00.
SALA COMERCIAL: Claudete - Rua Jorge Lacerda, nº1551, com aprox. 63,36m² e 1 banheiro	R\$700,00.
SALA COMERCIAL: Ed. Green, Rua Maranhão, nº790, com aprox. 76,39m²	R\$600,00.
SALA COMERCIAL: Centro Com. Cascavel, Rua Paraná, nº3035, 3º andar, com aprox. 46m²	R\$450,00.
BARRACÃO: Centro - Rua Presidente Kennedy, nº970, com aprox. 1.300m² sob terreno de aprox. de 3000m²	R\$90.000,00.
BARRACÃO: Núcleo de Produção Industrial III - Rua Mauro Gonçalves, nº111, aproximadamente 543,93m², com recepção, sala administrativa e banheiro, cozinha, meio-anjo com churrasqueira e banheiro, refeitório com banheiro	R\$50.000,00.
BARRACÃO: Centro - Rua Paraguaní, nº1418, com aprox. 320m² e 12 vagas de garagem	R\$4.500,00.
ASSOCIAÇÃO: Tropical - Rua Sibipiruna, com 3.105,51m² contendo campo de futebol, churrasqueira, casa em alvenaria	R\$2.344,00.
TERRENO C/ SALA COM.: Centro - Rua Paraná, 4647 com aprox. 864m² (22,5X38,4)	R\$3.000,00.
TERRENO DE ESQUINA: Centro - Rua Errechim esq. c/ a Rua Olavo Bilac com (50X40) 2.000m²	Consulte-nos.
TERRENO: Centro - Rua Presidente Bernardes, nº2673, com 481m²	R\$1.000,00.
TERRENO DE ESQUINA: Centro - Rua Rio de Janeiro, nº1562, esquina com Rua Visconde de Guarapuava, com 461,50m²	R\$880,00.

Topo de prédio para colocação de antena: Centro Comercial Cascavel, Rua Paraná, nº3035, Centro, aprox. 16m² R\$200,00 o metro quadrado, podendo ser locado parcialmente

É muito **fácil** fretar um ônibus padrão Princesa dos Campos

Seja para turismo ou eventos, conte com uma empresa que há 80 anos investe no treinamento de motoristas, segurança, conforto, além de veículos que seguem um rigoroso sistema de manutenção preventiva. Acesse o nosso site e veja como fretar é mais fácil do que você imagina: www.princesadoscampos.com.br/fretamento

(45) 3225.4111

FRETAMENTO EVENTUAL OU CONTINUO

Princesa dos Campos FRETAMENTO

TRIP

ESPECIAL 30 ANOS

JÁ NAS BANCAS!

PAIXÃO POR ESPORTE

30 ANOS

TRÊS DECENAS DE FOTÓGRAFIAS E COLÊNIAS DE CORPO E ALMA

Bi BERNARDI CORRETORES DE IMÓVEIS

F (45) 3224-5443 - www.imoveisbernardi.com.br

ALUGA:

- CENTRO Casa para locação comercial com 350m2 aproximadamente, situada na Rua Sete de Setembro, entre a Rua Maranhão e Rua Sta. Catarina, com várias salas e suítes, amplos espaços, com possibilidade de amplo estacionamento na parte da frente do imóvel. Ideal para clínicas, escolas e escritórios em geral. R\$ 4.500,00
- CENTRO Sala térrea com mezanino, totalizando aproximadamente 88 m2, situada na Rua Paraná, 3100 R\$ 3.000,00
- CENTRO Sala térrea com mezanino, totalizando aproximadamente 76 m2, situada na Rua Paraná, 3104 R\$ 3.000,00
- CENTRO Sala térrea, totalizando aprox. 90 m2, situada na Rua Paraná, 3118 R\$ 3.000,00
- CENTRO Apartamento no 1º andar, com aproximadamente 77 m2, situado na Avenida Tancredo Neves, contendo sala, cozinha, sacada, três quartos, BWC, vaga para um carro, edícula com área de serviço, quintal. Prédio baixo com pequena taxa de condomínio R\$ 750,00
- CENTRO Sala no 2º andar, com aproximadamente 42 m2, com divisórias, ideal para escritório, situada na Rua Sete de Setembro em frente a Praça Wilson Jofre R\$ 720,00
- CENTRO Sala no 2º andar, com aproximadamente 42 m2, um só ambiente, situada na Rua Sete de Setembro em frente a Praça Wilson Jofre R\$ 600,00
- CENTRO Sala térrea com mezanino, escritório e depósito anexo, totalizando aprox. 220m². Possui amplo pátio interno. Situada na Avenida Rio Branco 947 R\$ 4.200,00
- CENTRO Sala com aproximadamente 35 m2, dividida em 3 ambientes, 1 WC. Ideal para consultório. Taxa de condomínio de R\$ 280,00 aproximadamente, situada na rua Maranhão, 790, sala 403, Ed. Green, próximo ao Hospital Policlínica R\$ 800,00
- CENTRO Apartamento 1302, Ed. Laury Sonda, contendo sala para dois ambientes, lavabo, sacada, cozinha, área de serviço, dois quartos, suíte e BWC social, taxa de condomínio aproximadamente R\$ 950,00, parcialmente mobiliado R\$ 950,00
- CENTRO Sala térrea com aproximadamente 190 m2, com 02 WCs e cozinha. Possui vagas de estacionamento, está situada na Rua Carlos Gomes quase esquina com Rua Maranhão R\$ 3.600,00
- CENTRO Sala térrea com mezanino, com aproximadamente 460 m2, situada na Rua Carlos de Carvalho quase esquina com Avenida Brasil R\$ 20.000,00
- CENTRO Sala térrea com aproximadamente 50 m2, situada na Rua Rio Grande do Sul entre as Ruas Souza Naves e General Osório R\$ 2.500,00
- CENTRO Sala no 2º andar, na Rua Rio Grande do Sul, próxima a panificador Nova Real, com aprox 77m² ideal para escritório, com duas salas, pequena cozinha e wc R\$ 900,00
- CENTRO Sala no 2º andar, com apro. 85m², com uma vaga de estacionamento, situada a Rua Souza Naves, nº 3546, sala nº 21, Ed. Maria Eduarda, ideal para escritório R\$ 1.350,00

G.C. BERNARDI - CRECI F 9775 - O.A. BERNARDI - CRECI F14978

RUA PARANÁ Nº 3033 - SALA 101 - ED. CENTRO EMPRESARIAL FORMATO



Colina
Dourada



MAIS QUE UM BAIRRO PARA INVESTIR E MORAR, UM NOVO ENDEREÇO PARA REALIZAR SONHOS.

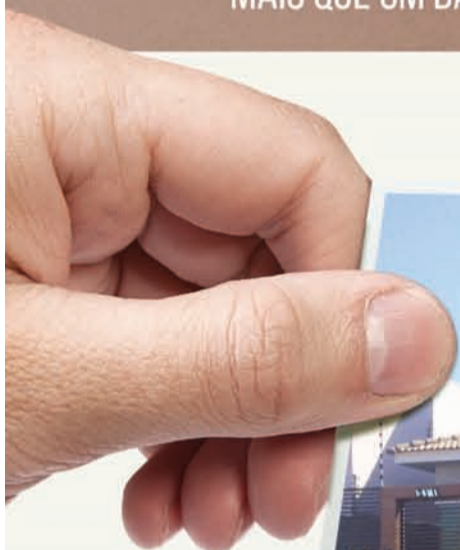

LOTES RESIDENCIAIS

A PARTIR DE

375 M²

PARA MORAR.

PARA CONSTRUIR

E INVESTIR.

(EMPREENHEIROS)

LOTES INDUSTRIAIS

A PARTIR DE

800 M²

COM INFRAESTRUTURA
COMPLETA.

(45) 3037-4490

Trevo da Rua Jorge Lacerda, no sentido Toledo
www.colinadourada.com.br

Colina Dourada, situado no Município de Cascavel, Estado do Paraná, aprovado pela Prefeitura Municipal e matriculado sob o nº 81.317, no 1º Serviço de Registro de Imóveis da Comarca de Cascavel, Estado do Paraná, com 340.640,73m² e composto de 326 (trezentos e vinte e seis) lotes que serão urbanizados com infraestrutura constituída de: abertura (terraplanagem) de ruas, galeria de águas pluviais, meios-fios de concreto, pavimentação asfáltica, redes de água potável, esgoto e energia elétrica. Esses dados, entre outros, constam na planta e Memorial Descritivo, devidamente aprovada pela Municipalidade de Cascavel/PR em atenção às normas legais, bem como nos arquivos do suprarreferido Registro de Imóveis. Sugestões meramente ilustrativas das plantas, perspectivas internas e externas. A vegetação que compõe o paisagismo retratado nestas imagens é meramente ilustrativa e apresenta porte adulto de referência. Na entrega do empreendimento, essa vegetação poderá apresentar diferenças de tamanho e porte, mas estará de acordo com o projeto paisagístico do empreendimento.

Administração:



Vendas:

