

### IMPACTOS



Técnicos de várias áreas compõem comissão formada pelo governo estadual para garantir o cumprimento de exigências ligadas aos impactos socioambientais das obras da Usina do Baixo Iguaçu. Orçada em R\$ 1,7 bilhão, a usina deverá ficar pronta em 2018 e atender a um milhão de consumidores.

Este 07

### “Reinado” de Jorge Samek na Itaipu terminará no dia 16 de maio

Política 03

### Aneel promete devolver logo dinheiro cobrado a mais nas contas de luz

Geral 05

### MULHERES DE SUCESSO



Já é tradição evento da Fecomércio que reconhece mulheres bem sucedidas e que fazem a diferença no Paraná. A premiação foi entregue na segunda-feira à noite, em Foz do Iguaçu, e contou com a presença da vice-governadora Cida Borghetti.

Este 08

### Atlético-PR testa força em solo argentino na Libertadores

Esportes 15

### NOVA GREVE COMEÇA HOJE

# Rede estadual ficará sem aulas ao menos até dia 28

Um mês depois do início do ano letivo, os professores da rede estadual de ensino do Paraná voltam a cruzar os braços hoje, data em que haverá mobilização nacional contra reforma da Previdência. A previsão da APP-Sindicato, no

entanto, é de que a paralisação se estenda pelo menos até o próximo dia 28, data para a qual já foi convocada uma nova assembleia da categoria. Mais de um milhão de alunos ficarão sem aulas nesse período.

Cascavel 06



## Lula se defende

O forte esquema de segurança não impediu alguns protestos durante a chegada de Luiz Inácio Lula da Silva à 10ª Vara Federal de Brasília, ontem, para prestar depoimento na ação em que é acusado de tentar obstruir as investigações da Lava Jato. O ex-presidente negou tudo e disse ser “vítima de um massacre”.

Política 04

## Rodrigo Janot antecipa lista e pede que 83 políticos sejam investigados

Política 04



## Mais renda

Produtores rurais da região aprendem a tornar suas propriedades ainda mais rentáveis. Treinamentos oferecidos pela cooperativa Biolabore ensinam técnicas fáceis e que podem render um bom dinheiro. Um dos cursos mais recentes envolveu filhas e esposas de agricultores em Terra Roxa. Elas aprenderam sobre conservas.

Este 08

**expediente**

DESDE 15 DE MAIO DE 1976

**O Paraná**

Jornal de Fato

Gestão Judicial  
Scherer Assessoria Empresarial Ltda.Diretor  
Jadir Zimmermann  
diretor@oparana.com.br  
jadir.jornalista@gmail.comEditor-chefe  
Antonio Sbardelotto  
editoria@oparana.com.br  
www.oparana.com.brRCK Comunicações Ltda. CNPJ: 77.867.877/0001-09  
Jornal Oparana S/A CNPJ: 21.819.026/0001-36 Matriz  
Jornal Oparana S/A CNPJ: 21.819.026/0002-17 FilialRedação, administração, publicidade e oficinas  
Rua Pernambuco, 1.600 - Cascavel - PR CEP 85.810-021 - Caixa Postal 761  
Telefone Central (45) 3321-1000 Fax (45) 3321-1020Emails  
redacao@oparana.com.br  
comercial@oparana.com.br  
assinaturas@oparana.com.br

REPRESENTANTES NACIONAIS

Curitiba / São Paulo / Merconet  
(41) 3079-4666Brasília, Florianópolis/Central  
(61) 3323-4701 / (48) 3216-0600Porto Alegre/Expansão Brasil  
(51) 3340-1408

## Editorial

### Rejeição à "CPMF da criança feliz"

Por que fracassa um programa que teria tanta abrangência e importância quanto o Criança Feliz? Na engenharia do marketing político do PMDB, o programa estava talhado para ser o equivalente ao Comunidade Solidária da primeira dama Ruth Leite Cardoso, matriz do Bolsa Família.

Com essas características, o programa foi entregue à nova primeira dama, Marcela Temer, para levá-lo com simpatia e beleza ao Brasil, reprisando a imagem de Evita Perón, com a finalidade de conquistar para o governo a popularidade que lhe falta.

Com rejeição menor, o governo poderia equilibrar e até se desvencilhar da dupla acusação de ser ilegítimo (fez parte da mesma chapa eleita com financiamento advindo de grossa corrupção) e golpista (depôs Dilma Rousseff manipulando o Congresso).

O Criança Feliz não teve apoio suficiente entre os estados e municípios por diversos motivos. O principal é que em

atenção à filosofia congelante difundida atualmente os governadores e prefeitos preferem não assumir mais compromissos, com mais regras e obrigações. Para esta filosofia, bom governo é o que corta recursos, não gasta, cancela projetos, descontinua programas e propagandeia que isso é boa gestão. A paralisia administrativa ganha o status de virtude. É o "pior não fica".

O Estado ausente e imóvel é liberalismo canhestro, porque a autoridade pública tem o dever de agir no que é essencial e são seus deveres. No entanto, ao que se observa, o governo deixar de fazer já é aceito como positivo: as pessoas temem que se de fato fizer algo o governo criará mais encargos, embaraços, burocracia e amarras. De nada ajudam os vazamentos de discussões nos porões do governo, dentre as quais a da iminente montagem de uma espécie de "CPMF das crianças felizes", contraponto à anterior, vendida como "solução para a saúde".

## O Brasil em queda livre

Fernando Rizzolo

Quando analisamos a estrutura de um país, procuramos ter a percepção de um quadro pluralista que abranja as questões sociais, morais, econômicas e políticas. Depois do Carnaval, festa que provavelmente anestesiou os problemas da nação, sinto-me indignado, para não dizer perplexo, em relação ao que é hoje o Brasil em todos os sentidos, e penso, em uma mistura de receio e desesperança, no que poderá ser este país daqui a uns anos.

Do ponto de vista social e moral, vivemos uma era em que o reflexo da corrupção - segundo os petistas relegada a nós como uma "herança maldita", mas desta feita deixada por eles mesmos - influencia, numa cadeia degradante, todas as virtudes que um povo deve ter.

A violência perpetrada por marginais sem o menor pudor em cometer homicídios por motivos torpes cresce a cada dia. Nossa legislação é fraca demais para coibir a bandidagem que, no âmago do seu desrespeito às Leis e instituições, se ampara no exemplo corrupto da política para legitimar seus desideratos.

Já no campo econômico, que nor-teia o futuro de todas as segmentações acima elencadas, temos a notícia de que o Brasil, em uma lista de 38 países, teve o pior PIB (Produto Interno Bruto) em 2016, segundo ranking de desempenho da agência de classificação de risco brasileira Austin Rating, ou seja, o nosso PIB caiu 3,6% em relação ao ano anterior, sendo que a economia já havia recuado 3,8%! Essa sequência de dois anos seguidos de baixa só foi verificada no Brasil nos anos de 1930 e 1931. Vejam a que ponto chegamos!

**Pela lógica esquerdopata, quanto mais pobres existirem, mais os partidos de esquerda terão voz**

Com efeito, o nível de pobreza da população aumentará e, pela lógica esquerdopata, quanto mais pobres existirem, mais os partidos de esquerda terão voz e mais nós afundaremos.

Fala-se muito em "choque de gestão", mas entendendo que precisamos de "choque de indignação" pelo legado que nos foi deixado, tanto do ponto de vista moral como do econômico, assim também como um "choque na legislação penal", vez que do contrário perderemos o controle de absolutamente tudo que nos resta.

É triste observarmos a pouca mobilização da população, haja vista as imensas aglomerações no Carnaval e a despolitização nas demandas que exigem a real e verdadeira mobilização nas ruas. Isto posto, a esperança reside nos novos políticos e na punição severa e exemplar dos antigos, as velhas repostas do planalto, descobertos pelas investigações da Operação Lava Jato. A verdade é que estamos em queda livre, sob os efeitos da gravidade, e de outra gravidade pior, chamada gravidade da moral e da ética...

Fernando Rizzolo é advogado e jornalista

1977, 1978, 1979, 1980, 1981, 1982, 1983, 1984, 1985, 1986, 1987, 1988, 1989, 1990, 1991, 1992, 1993, 1994, 1995, 1996, 1997, 1998, 1999, 2000, 2001, 2002, 2003, 2004, 2005, 2006, 2007, 2008, 2009, 2010, 2011, 2012, 2013, 2014, 2015, 2016, 2017

## TÚNEL DO TEMPO



**10 de março de 1985**

Projeto do deputado federal paranaense Norton Macedo restabelece a autonomia dos municípios brasileiros da faixa de fronteira para escolha de seus prefeitos por meio de eleições diretas. O PMDB do Paraná inicia campanha por todo o Estado em defesa de uma Assembleia Nacional Constituinte.

## Lista de Janot é esperança do povo

Dirceu Cardoso Gonçalves

O tema dominante da política nacional, esta semana, não é desenvolvimento, reformas ou as futuras eleições. Brasília está apreensiva com a lista de 80 denúncias que o procurador-geral da República, Rodrigo Janot, deve apresentar ao Supremo Tribunal Federal como decorrência das delações dos executivos da Odebrecht na Operação Lava Jato. Estima-se que 200 políticos, entre os quais quadros importantes dos partidos no Congresso Nacional e pelo menos dois ministros, estejam entre os denunciados. A corte política está inquieta e deverá assim continuar até que o relator, ministro Edson Fachin, decida se mantém ou retira o sigilo dos feitos e, principalmente, se aceita os argumentos do Ministério Público para processar os envolvidos. O presidente Michel Temer disse que ministro que se tornar réu tem de deixar o governo.

Tanto Temer quanto os seus aliados e articuladores parecem não saber que mensagem utilizar para conter a possível debandada dos denunciados, cujos votos são necessários para aprovar os projetos de interesse do governo. Acossados pela justiça, os parlamentares poderão pensar mais na própria proteção do que nos interesses do Palácio do Planalto. O presidente da Câmara já desistiu de colocar em pauta o polêmico projeto da terceirização no trabalho, que seria votado esta semana. Também pode ocorrer atraso na tramitação da reforma da previdência. É preciso compreender que quem tem contatos a ajustar com a Justiça deve fazê-lo e que isso não pode nem deve interferir no governo e nas suas relações com o parlamento.

O quadro de instabilidade é apenas o efeito dos maus hábitos da

classe política nacional. As delações referem-se basicamente à destinação de recursos obtidos através do superfaturamento de obras governamentais, cujos adicionais são destinados ao custeio das campanhas eleitorais. Demonstrem que praticamente toda a classe tem sua legitimidade sob suspeição pela forma fraudulenta com que eram pagas as despesas de campanha. Eleitos com doações de grandes corporações que trabalham para o governo, todos ficam sem a necessária independência para legislar e, principalmente, para contrariar os interesses desses capitalistas que, obviamente, não são os mesmos do povo brasileiro.

Nesse quadro, o melhor a fazer é começar as reformas pela política, para extirpar o mal que compromete a representatividade da classe. Paralelamente, a conveniência maior é que o governo adote medidas para aquecer o mercado e trazer de volta pelo menos parte dos milhões de empregos perdidos nos últimos anos de política econômica desastrosa. Se conseguir avançar nessas duas frentes, o Brasil estará salvo e as demais reformas virão como imperativo do momento e da sociedade. A "lista de Janot", desde que bem compreendida, poderá ser apenas o limão que, isoladamente é azedo, mas pode se transformar numa saborosa e benfazeja limonada dentro de um Brasil novo, sem corrupção, acreditado pelos investidores, com pleno emprego e servido por políticos acima de qualquer suspeita...

Dirceu Cardoso Gonçalves é policial militar e líder sindical - aspomilpm@terra.com.br

## falecimentos

- Aurea de Luz Moraes (69)
- Isolina Vitorina Forte (50)
- Sylvio Rossoni (80)

Óbitos registrados ontem, até as 17h, pela Acesc, em Cascavel

**COROA DE FLORES A PARTIR DE R\$ 180,00**

www.coroasfloriprev.com

FAIXA E FRETE GRÁTIS PARA TODO O INTERIOR DO PARANÁ, CURITIBA E REGIÃO

# Informe da redação

editoria e colaboradores

## E tome greve!

É inquestionável que os educadores paranaenses têm todo o direito de protestar contra a reforma da Previdência, como qualquer outra categoria de trabalhadores. Também é inquestionável que estejam “bicudos” com a atitude do governo de reduzir a hora-atividade e protelar a data-base, mesmo que o mar da economia não esteja pra peixe e o Estado não tenha uma fábrica de dinheiro. Por outro lado, é difícil aceitar que as escolas da rede estadual de ensino fiquem fechadas até o fim do mês, pelo menos. Difícil porque isso só trará mais desgaste ao professorado, pois a maioria esmagadora da sociedade paranaense já não suporta mais tantas greves e principalmente porque a corda vai estourar uma vez mais do lado mais fraco: o dos estudantes, historicamente relegados a segundo plano nesse interminável embate.

## Diagnóstico

Em mais uma edição da Escola de Governo, medida implantada por Leonaldo Paranhos logo após a sua posse na prefeitura, hoje será a vez da apresentação do raio-x da Secretaria de Assuntos Jurídicos. O encontro começará às 8h30, no auditório do Paço Municipal, e os dados serão apresentados pelo secretário Luciano Braga Cortes.

## Confiança

O vereador Fernando Hallberg usou as redes sociais para dizer que dará um voto de confiança ao prefeito Leonaldo Paranhos relativo às obras de duplicação do acesso e ampliação dos estacionamentos do aeroporto de Cascavel, a serem executadas com um empréstimo de R\$ 8 milhões da Fomento Paraná aprovado ontem em redação final. “Mas vamos fiscalizar todo o projeto, desde o planejamento até a execução”, assinalou.

## CPI a bordo

Até onde as empresas que exploram o transporte coletivo em Foz do Iguaçu estão envolvidas com o escândalo político sem precedentes que se abateu sobre Foz do Iguaçu no ano passado? Em busca de uma resposta a essa pergunta, a Câmara instaurou ontem uma CPI que terá 90 dias para apresentar as suas conclusões.

\* Os vereadores de Cascavel aprovaram na sessão de ontem, em redação final, projeto que autoriza a baixa de vários bens que andaram “evaporando” na Câmara. \* Constam da lista, entre outros bens, uma parafusadeira portátil, um aspirador de pó e um monitor LCD de 17 polegadas. \* Paulo Porto usou a tribuna na sessão de ontem para convocar os cascavelenses a participarem, hoje, do Dia de Luta contra a Reforma da Previdência.

## Motivação

“Tivemos a menção de empresas do transporte coletivo no relatório da Operação Pecúlio e já tivemos outras queixas anteriores. Foi baseado nisso que alicerçamos a abertura dessa CPI”, justificou o vereador Dr. Britto, escolhido para presidir a comissão.

## Superfaturamento

Ainda sobre Foz, a 6ª Promotoria de Justiça apresentou outra denúncia contra o ex-prefeito Reni Pereira, agora por contratação de uma empresa para prestação de serviços para a Fundação Municipal de Saúde, ao custo de R\$ 357,9 mil. Segundo o MP, a referida empresa cobrava R\$ 55 mil por uma perícia encontrada no mercado por apenas R\$ 20.

## “Big brother”

Voltando ao transporte coletivo, falta pouco para virar lei um projeto do deputado Evandro Júnior obrigando as que exploram esse serviço a instalar câmeras de vídeo dentro dos coletivos. A proposta determina ainda que as câmeras tenham condições de fazer filmagem noturna e sejam instaladas em número suficiente para captar todos os ângulos dentro dos veículos.

Vianna nomeado

# Samek deixará a Itaipu em maio, após 14 anos

**Foz do Iguaçu** – A edição de ontem do Diário Oficial da União marcou data para o fim de um dos mais longos mandatos à frente de uma empresa pública brasileira. A publicação trouxe o decreto do presidente Michel Temer nomeando Luiz Fernando Vianna como novo diretor-geral brasileiro de Itaipu em substituição a Jorge Samek e marcando a transmissão do cargo para 16 de maio.

Nomeado pelo ex-presidente Luiz Inácio Lula da Silva, de quem é amigo pessoal, o engenheiro agrônomo Jorge Samek está na função desde janeiro de 2003, ou seja, há nada menos que 14 anos. Antes disso ele já tinha sido vereador por quatro mandatos, deputado federal e secretário municipal em Curitiba, além de ter concorrido a governador em 1994.



Samek passará o cargo a Vianna daqui a dois meses

Luiz Fernando Vianna, o futuro diretor, é engenheiro electricista com várias especializações e atualmente preside a Copel. Indicado pelo governador Beto Richa, é filho de Clóvis Cunha Vianna, ex-prefeito nomeado de Foz do Iguaçu entre os anos de 1974 e 1984.

## OUTROS DIRETORES

Além de Jorge Samek, também tomarão posse como na Itaipu daqui a dois meses Ru-

bens de Camargo Pentead, que substituirá Aírton Dipp na área técnica; Marcos Antônio Baumgartner, funcionário de carreira da binacional que ocupará a área administrativa em substituição a Edésio Passos, falecido em agosto do ano passado; Ramiro Wahraftig na área de coordenação, em substituição a Nelton Friedrich, e Marcos Vitorino Stamm, que substituirá Margaret Groff na área financeira.

## MANDATO DE CINCO ANOS

A diretoria executiva tem competências e atribuições fixadas no Tratado de Itaipu e no Regimento Interno, que fixam, entre outras coisas, que o mandato tem duração de cinco anos, bem como que substituições podem ser feitas a qualquer momento pela Presidência da República. Além disso, a metade brasileira da Itaipu possui seis conselheiros e um representante do Ministério das Relações Exteriores.



FOTOS/ARQUIVO

# Marcio Pacheco defende o fim de restrições para o plantio de soja

**Curitiba** – Uma audiência pública com participação de técnicos da Adapar (Agência de Defesa Agropecuária do Paraná), vinculada à Secretaria Estadual de Agricultura, líderes do setor produtivo, produtores rurais e representantes de diversas entidades sindicais debateu ontem, na Assembleia Legislativa, o vazio sanitário para o plantio da soja no Paraná.

“Essa restrição vem inviabilizando o plantio da soja safrinha, trazendo prejuízos ao Estado e aos nossos agricultores, em especial os pequenos”, criticou o deputado cascavelense Marcio Pacheco, que defen-

deu uma revisão das portarias que tratam do assunto.

“A nossa reivindicação é de que a Adapar reavalie e reveja a formatação das normas e dos prazos do vazio sanitário para que a produção seja facilitada e promovida pelo Estado, e não dificultada e restringida”, ressaltou.

Os agricultores defendem o fim da restrição alegando, entre outras coisas, que houve mudanças climáticas e o plantio normal é permitido nas lavouras de Santa Catarina, que faz divisa com o Paraná. Os técnicos da Adapar, no entanto, defendem a manutenção do

vazio sanitário para impedir o avanço da ferrugem asiática.

Essa restrição existe atualmente em 11 estados brasileiros e também no Distrito Federal, mas na região Sul é adotada apenas pelo Paraná.



Deputado Marcio Pacheco



INCUBATÓRIO  
REALEZA/PR

DIP FRANGOS



FRIGORÍFICO  
CAPANEMA/PR

## Uma nomeação “oportuna”

O presidente Michel Temer nomeou Francisval Dias Mendes para a diretoria da Antaq (Agência Nacional de Transporte Aquaviário). Detalhe: Mendes é primo do presidente do TSE (Tribunal Superior Eleitoral), ministro Gilmar Mendes, que em breve terá de julgar a denúncia do PSDB sobre a chapa Dilma-Temer. O nome dele precisa ser ainda aprovado em sabatina no Senado.

## Comissões do Senado

Apesar de o ano legislativo ter começado ainda no dia 2 de fevereiro, apenas ontem quatro comissões permanentes do Senado elegeram os novos presidentes e vices para o biênio 2017-2018. Tasso Jereissati (PSDE-CE) assumirá a Comissão de Assuntos Econômicos no lugar de Gleisi Hoffmann (PT), acusada de usar o cargo para travar empréstimos ao Governo do Paraná.

Lista ampla

# Janot envia 83 pedidos de inquérito ao Supremo

**Brasília** - O procurador-geral da República, Rodrigo Janot, surpreendeu a todos e enviou ontem ao STF (Supremo Tribunal Federal) 83 pedidos de abertura de inquérito originários dos acordos de colaboração premiada firmados com 77 executivos e executivos das empresas Odebrecht e Braskem.

Também foram solicitados 211 declínios de competência

para outras instâncias da Justiça, nos casos que envolvem pessoas sem prerrogativa de foro, além de sete arquivamentos e 19 outras providências.

Os acordos foram assinados nos dias 1º e 2 de dezembro de 2016 e homologados pela presidente do STF, ministra Cármen Lúcia, em 30 de janeiro deste ano, e estão diretamente vinculados à Operação Lava Jato.

Segundo a PGR, não é possível divulgar detalhes sobre os termos de depoimentos, inquéritos e demais peças enviadas ao STF por estarem em segredo de Justiça, mas Janot pediu ao relator do caso no STF, ministro Edson Fachin, a retirada do sigilo desse material considerando a necessidade de promover transparência e garantir o interesse público.

## coluna Esplanada

POR LEANDRO MAZZINI Twitter @colunaesplanada



### Quatro ministros

A lista do Procurador-Geral da República, Rodrigo Janot, contendo nomes delatados pelos 77 executivos da Odebrecht, tem entre os alvos quatro ministros do Governo de Michel Temer, três ex-ministros e também nomes do DEM e PSDB, além de boa parte do PT e PMDB. O ministro Luiz Edson Fachin, novo relator da Operação Lava Jato no Supremo Tribunal Federal, deve revelar a lista dentro de dez dias.

### PetroCabide

A Petrobras encontrou pelo menos 300 funcionários fantasmas na sede do Rio de Janeiro. Foi no pente-fino que Aldemir Bendine fez antes da posse de Pedro Parente.

deveria ser a preservação da vida.

### No ar

“Por que combater uma planta quando não somos capazes de investigar a morte de tantos?”, pergunta o partido nas redes sociais. Acompanhe no < [www.psl.org.br](http://www.psl.org.br) >

### Mistério

O prefeito do Recife, Geraldo Julio, não comemorou os 480 anos do aniversário da cidade e viajou para os EUA para fazer um curso de 10 dias. Com a família inteira.

### Alô, criança!

O Pastor Eurico (PHS-PE) quer comprar briga com a indústria da bebida. Apresentou projeto de Lei 7083/17 que proíbe a venda de refrigerantes para menores de 14 anos.

### Lula sendo Lula

Começou com desabafo. Com telões e caixas de som passou a palanque. E com discurso virou comício o interrogatório do petista à Justiça ontem. O juiz pouco falou.

### Diversidade fora

Cotada para substituir ano que vem o ministro da Educação, a secretária-executiva da pasta, Maria Helena Guimarães, garantiu aos deputados evangélicos João Campos (PSDB-GO) e Sóstenes Cavalcante (DEM-RJ) que a ideologia de gênero não estará na Base Nacional Curricular Comum.

### Perigo à vista

Grupos representativos das Polícias Militares de alguns Estados pretendem paralisar as atividades em protesto contra a reforma da Previdência. A proposta será colocada em votação hoje em Brasília, num encontrão de policiais de todo o País na Esplanada.

### Nilmário e o frei

Secretário de Direitos Humanos do Governo de Minas, Nilmário Miranda foi a Belisário ontem conhecer o frei Gilberto, ameaçado por fazendeiros por pregar direitos dos lavradores. A aproximação foi ordem de Lula da Silva e o governador Pimentel.

### Zona de choque

Depois da devassa na Petrobras e outras estatais, investigadores da Lava Jato se debruçam agora sobre contratos suspeitos de empresas do setor elétrico - comandado há décadas por quadros do PMDB ligados ao ex-presidente José Sarney. Um dos alvos é a Eletronorte - Centrais Elétricas do Norte do Brasil.

### Aposentadoria

A recém-criada União dos Policiais do Brasil (UPB) promete para hoje manifestação em frente ao Congresso com ‘300 mil policiais’ contra a reforma. Correm risco de perder a aposentadoria especial da categoria, antecipada em 5 anos, pela periculosidade.

### PSL fumacê

O PSL pegou a bandeira da legalização da maconha, no que chama de ‘movimento de renovação interna’ com ‘correntes livres’. Em vídeo na internet, usa estatísticas para embasar que a prioridade da segurança pública

### Ponto Final

Crítério de congressista importante em Brasília é ser citado na Lava Jato ou na lista da Odebrecht. Se não está em um dos dois, acredite, é considerado peixe pequeno.

Com Luana Lopes, Equipe de DF e SP

[www.colunaesplanada.com.br](http://www.colunaesplanada.com.br) - contato@colunaesplanada.com.br - Caixa Postal 1980 - CEP 70254-970 - Brasília DF

## Lula se diz “vítima de massacre”

**Brasília** - O ex-presidente Luiz Inácio Lula da Silva negou ontem ter pedido ao então senador Delcídio do Amaral para que atuasse no sentido de impedir que o ex-diretor da Área Internacional da Petrobras, Nestor Cerveró firmasse acordo de delação premiada com a força-tarefa da Operação Lava Jato.

Em depoimento prestado na 10ª Vara Federal em Brasília, na ação em que é acusado de tentar obstruir as investigações da Lava Jato, ele afirmou que está sendo “vítima de um mas-

sacre”. “Vocês não sabem o que é acordar todo dia com medo de a imprensa estar na sua porta, achando que você vai ser preso”, desabafou.

Lula negou conhecer pessoalmente Cerveró e disse não ter interesse no depoimento do ex-diretor da Petrobras. “Só tem um brasileiro que poderia ter medo da delação do Cerveró, que é o Delcídio. Eu não tive nenhuma preocupação com o depoimento de nenhum diretor da Petrobras”, garantiu o ex-presidente ao juiz Ricardo Soares Leite.

Perguntado a respeito de reuniões que manteve com o

ex-senador na sede do Instituto Lula, em São Paulo, Lula justificou: “Ele era senador da República, líder do governo, houve várias reuniões em Brasília e em São Paulo. Ele esteve no Instituto Lula várias vezes”.

O ex-presidente foi ouvido na ação em que é réu juntamente com o pecuarista José Carlos Bumlai, o banqueiro André Esteves, o ex-senador Delcídio do Amaral e mais três pessoas, todos acusados pelo Ministério Público Federal de oferecer dinheiro em troca do silêncio de Cerveró.

CLIMATIZADORES

Topclima  
UM AR DE CONFORTO

TOP 160



TOP 400



TOP 60



Linha Industrial, Comercial e Residencial. Consulte nossa fábrica.

- CONFORTO TÉRMICO
- BAIXO CONSUMO DE ENERGIA
- MELHORA A UMIDADE DO AR
- MELHOR CUSTO X BENEFÍCIO

Telefone | Fax: (45) 3219-6899  
topclima@topclima.com.br  
topclima.com.br

Rodovia BR 277 - Km 589, 15255 | Cascavel - PR

**Bagagem aérea**

A Advocacia-Geral da União recorreu ontem ao Tribunal Regional Federal da 3ª Região (TRF-3), com sede em São Paulo, da decisão da Justiça Federal que suspendeu a cobrança extra por despacho de bagagem. Resolução Anac que permitia esse tipo de cobrança passaria a valer ontem, mas foi suspensa na segunda-feira em decisão liminar.

**Repatriação de recursos**

O Senado aprovou ontem o projeto de lei que reabre o prazo para a regularização de ativos não declarados enviados ao exterior, chamado de repatriação. O texto foi aprovado sem alterações em relação ao enviado pela Câmara dos Deputados e, com isso, a proibição de que parentes de políticos possam aderir ao programa fica mantida. O Imposto de Renda a ser cobrado será de 15% do valor dos recursos sonegados, e a multa de 20,25%.

**Falha técnica**

# Governo promete devolver logo R\$ 1,7 bi cobrado a mais pela luz

**Brasília** - A Aneel (Agência Nacional de Energia Elétrica) vai devolver imediatamente os valores cobrados a mais dos consumidores para o pagamento da usina de Angra 3. O anúncio foi feito ontem pelo diretor-geral da agência, Romeu Rufino.

De acordo com ele, o processo será julgado no dia 28 de

março e deve reduzir as tarifas de clientes de todo o País. “Foi um equívoco”, afirmou Rufino, ressaltando que os valores já foram devolvidos para os consumidores cujas distribuidoras já passaram por reajuste tarifário.

O processo da Aneel previa que a cobrança seria devolvida na data de aniversário do

reajuste de cada empresa, mas a diretoria decidiu mudar o procedimento e corrigi-lo o mais rapidamente possível.

“Em vez de aguardar, faremos de uma vez só”, disse Rufino. “É um processo bastante trabalhoso, mas, excepcionalmente, vamos instruir o processo para retificar a tarifa de todas as concessionárias e orientar a pron-

ta devolução daquilo que foi arrecadado com base em uma previsão errada”, ressaltou.

O montante a ser ressarcido chega a R\$ 1,8 bilhão e foi cobrado como se Angra 3 estivesse gerando energia, quando está com as obras paralisadas. A devolução vai contribuir com um impacto médio de queda de 1,2% nas tarifas.

**Investimentos facilitam escoamento da safra**

**Curitiba** - Duplicação de estradas, aumento da produtividade do Porto de Paranaguá e da capacidade de movimentação da Ferroeste estão facilitando o escoamento da supersafra que é colhida no Estado. Somente a safra da soja deve bater novo recorde e chegar a 19 milhões de toneladas, de acordo com projeção do Deral (Departamento de Economia Rural).

“Com essa grande safra, também estamos colhendo resultados dos importantes investimentos feitos na infraestrutura de transporte e logística do Estado nos últimos anos”, disse o governador Beto Richa. “Nossa esperança é que a atual safra, além de reduzir os preços dos alimentos, que já estão em queda, impulse a retomada do crescimento econômico de que o País tanto precisa, depois de quase três anos de recessão”, acrescentou.

## Empresários do PR querem parcelar ICMS em 180 vezes

**Curitiba** - Dirigentes das principais entidades que representam o setor produtivo paranaense entregaram ontem ao chefe da Casa Civil, secretário Valdir Rossoni, documento no qual pedem a reabertura do PPI (Programa de Parcelamento Incentivado) para renegociar dívidas das empresas com o ICMS em 180 meses.

Criado em 2015, o PPI permitia a renegociação de dívidas relacionadas ao ICMS contraídas até o fim do ano anterior. Para as entidades, a medida é ainda mais importante neste momento diante da crise econômica brasileira, que comprometeu o resultado das empresas e dificultou o cumprimento de suas obrigações tributárias.

“A reabertura do PPI é fundamental para dar fôlego às empresas, que ainda não sentem sinais claros de recuperação da atividade econômica”, disse o coordenador do Conselho Temático de Assuntos Tributários, Nilo Cini Junior,



A proposta foi entregue ao chefe da Casa Civil, Valdir Rossoni

que representou a Fiep na reunião com Rossoni. “Muitas empresas estão com dificuldades para arcar com a elevada carga tributária e precisam desse socorro para que possam sobreviver”, alegou.

**MODELO FEDERAL**

O pedido das entidades é que o Paraná siga os passos da União, que no início do ano propôs a implantação do PRT

(Programa de Regularização Tributária). Instituído por Medida Provisória, ele tramita no Congresso e ainda pode sofrer alterações em sua forma. No caso paranaense, a sugestão é que o governo proponha a alteração da Lei 18.468/15, que criou o PPI, possibilitando que sejam inseridos no programa os débitos de ICMS não pagos até dezembro de 2016.

**Polícia orienta trabalhadores para saque do FGTS inativo**

**Curitiba** - A liberação para o saque das contas inativas do FGTS (Fundo de Garantia do Tempo de Serviço), iniciada no fim da semana passada, beneficiará mais de 2,4 milhões de trabalhadores apenas no Paraná. Serão liberados cerca de R\$ 3,1 bilhões no Estado.

Com a circulação desse dinheiro extra, a polícia está recomendando cautela redobrada principalmente contra o golpe conhecido como “sai-dinha de banco”.

“Muitas vezes, a pessoa fica tão feliz em receber o dinheiro, ainda mais em tempo de crise financeira no País, que acaba não cuidando da sua segurança, podendo gerar uma imensa frustração ao perder um recurso tão suado para conseguir”, comentou o delegado Mathheus Laiola.

Ele explica que o comportamento do cidadão é extremamente importante para ele ser ou não vítima de roubo. “O bandido procura alguém menos preparado e, como diz o ditado, a ocasião faz o ladrão”, alertou.

Em relação ao suspeito, o delegado disse não haver um estereótipo próprio. “Mas se alguém, por exemplo, sai de uma motocicleta e não tira o capacete, é porque não quer ser reconhecido”, ressaltou.

Mesmo se com toda essa cautela o cidadão for vítima de roubo, a regra é: nunca reagir. “O dinheiro, por mais suado que seja, não é mais importante que a sua vida. Procure manter a calma, não reaja, nem tente fugir. Forneça ao criminoso o que ele quer, diminuindo esse tempo de roubo, essa aflição, essa agonia”, acrescentou Laiola.

**INDICADORES ECONÔMICOS**

DÓLAR 13/03			
% dia compra	venda	% mês	
COMERCIAL +0,3%	3,1510	3,1520	+1,3%
PTAX (BC) -0,3%	3,1535	3,1541	+1,8%
PARALELO 0,0%	3,1000	3,3100	+1,5%
TURISMO 0,0%	3,1000	3,2900	+1,5%
EURO -0,2%	3,3642	3,3651	+2,7%
US\$ 1 É IGUAL A: MOEDAS X REAL			
lêne	114,65	lêne	R\$ 0,0275
Libra est.	0,8173	Libra est.	R\$ 3,86
Euro	0,9373	Peso arg.	R\$ 0,20
Peso arg.	15,50	R\$1:	1.729,80 guaranis
POUPANÇA - TR			
Período/ depósitos...	Poup. antiga	Poup. nova	TR
	até 3/5/12	part. 4/5/12	
10/2 a 10/3	0,5203	0,5203	0,0202
11/2 a 11/3	0,5250	0,5250	0,0249
12/2 a 12/3	0,5250	0,5250	0,0249
13/2 a 13/3	0,5198	0,5198	0,0197
14/2 a 14/3	0,5116	0,5116	0,0115

BOVESPA 13/03			
IBOVESPA: +1,33%	65.534 pontos		
Ações	%	R\$	
Petrobrás PN	+0,42%	14,37	
Vale PNA	+4,01%	29,32	
Bradesco PN	+1,25%	32,37	
Itaunibanco PN	+1,81%	39,83	
Cemig PN	+4,84%	11,48	
Localiza ON	+3,92%	8,74	
ÍNDICES DE INFLAÇÃO			
Índice em %	JAN	FEV	ano 12m
IPCA (IBGE)	0,38	0,33	0,71 4,76
IGP-M (FGV)	0,64	0,08	0,73 5,38
IGP-DI (FGV)	0,43	0,06	0,50 5,26
REAJUSTE DE ALUGUÉIS			
Índice	JAN	FEV	MAR
IGP-M (FGV)	1,0717	1,0665	1,0538
IGP-DI (FGV)	1,0718	1,0602	1,0526
* Correção anual. Multiplique valor pelo índice			
SELIC ANUAL: 12,25%   TJLP: 7,50%/ano			

TABELA DO IR			
BASE (R\$)	Aliq. %	deduzir	
Até 1.903,98	-	-	
De 1.903,99 até 2.826,65	7,5	142,80	
De 2.826,66 até 3.751,05	15	354,80	
De 3.751,06 até 4.664,68	22,5	636,13	
Acima de 4.664,68	27,5	869,36	
Dedução p/ dependente: R\$ 189,59; IR 2016: Para pgtos em atraso em mar/17 Selic de 11,88% + multa.			
SAL. MÍNIMO PR (maio/2016 a abril/2017)			
I	R\$ 1.148,40	III	R\$ 1.234,20
II	R\$ 1.190,20	IV	R\$ 1.326,60
Em reais. *Faixa II: empregados domésticos.			
OUTROS INDICADORES			
TJLP (%)	JAN	FEV	MAR
	7,50	7,50	7,50
Sal. mínimo	937,00	937,00	937,00
UPC	23,40	23,40	23,40
CUSTO DA CONSTRUÇÃO (CUB)			
R\$/m2	JAN	FEV	%m %ano %12m
Paraná	1.384,05	1.392,44	0,61 0,76 6,26
Norte	1.389,54	1.396,05	0,47 0,67 9,81
Oeste	1.407,56	1.412,69	0,36 0,51 8,02

PREVIDÊNCIA COMP. FEVEREIRO	
Empresário/empregador	Contribui com 11% sobre pró-labore, entre R\$ 937,00 (R\$ 103,07) e R\$ 5.531,31 (R\$ 608,45), através de GPS.
Autônomo	1) Quem só recebe de p. físicas: recolhe 20% entre R\$ 937,00 (R\$ 187,40) a R\$ 5.531,31 (R\$ 1.106,26). 2) Recebe de p. jurídicas: a empresa recolhe 11% sobre o máximo de R\$ 5.531,31 (R\$ 608,45) e desconta do autônomo. 3) Recebe de jurídicas e físicas: desconto de 11% sobre o que recebe de jurídicas até R\$ 5.531,31 (R\$ 608,45). Se não atingir este teto, recolhe 20%, sobre a diferença até R\$ 5.189,82. 4) Aut. especial: sobre R\$ 937,00, recolhe 5% (donas de casa, Lei 12.470/2011) ou 11% (demais especiais), mas só aposenta por idade..
Facultativo	Contribui com 20% sobre valores entre R\$ 937,00 (R\$ 187,40) a R\$ 5.531,31 (R\$ 1.106,27), por carnê.
Assalariados	Salários até R\$ 1.659,38 8% de R\$ 1.659,39 até R\$ 2.765,66 9% de R\$ 2.765,67 até R\$ 5.531,31 11%
Emp. domésticos	Aliq. % R\$ min R\$ máx
Empregado	8 a 11 74,96 608,45
Empregador	12 112,44 663,76
Total	20 a 23 187,40 1.272,21
Venc.: emp. 20/03, físicas 15/03 domésticos 07/03	

**MERC. RURAL**

PREÇO PRODUTOR (DERAL/SEAB)				
Em 13/03	PR	DIA	30d.	Casc.
SOJA	61,28	-1,8%	-6,8%	60,50
MILHO	23,96	-0,7%	-7,7%	24,00
TRIGO	31,69	0,0%	-2,7%	32,00
BOI GORDO	145,91	0,0%	-1,0%	145,00
FRANGO	2,68	0,0%	0,0%	-
Soja, milho e trigo sc 60kg, boi gordo arroba e frango kg				
BOLSA DE CHICAGO				
Em 13/03	CONT.	FECH.	DIA	30d.
SOJA	mar/17	996,25	0,00	-5,5%
FARELO	mar/17	326,90	2,30	-4,7%
MILHO	mar/17	354,50	-3,50	-5,6%
TRIGO	mar/17	412,25	-10,50	-8,8%
Em Pontos. 1 ponto = 1 centavo de dólar/bushel na soja (27,2kg), milho e trigo (25,4kg) e US\$ tonelada curta no farelo (907kg). DIA: variação em pontos				
LOTES/ATACADO (AgDOSSIÊ-DINHEIRO)				
Em 13/03	PRAÇA	R\$/sc	SEM	30d.
SOJA	Cascavel	66,00	0,0%	-2,9%
SOJA	Paranaguá	72,50	-1,4%	-4,0%
MILHO	Cascavel	28,00	-6,7%	-6,7%

Greve começa hoje

# Professores só devem voltar ao trabalho no fim de março

**Cascavel** – Depois de um mês do início das aulas na rede estadual de ensino, mais de 70% dos servidores participam hoje do primeiro dia de greve da categoria, que segue pelo menos até a próxima assembleia, prevista para 28 de março, em Curitiba. Conforme a APP-Sindicato, a paralisação é contrária à decisão de diminuir a hora-atividade dos professores de sete para cinco horas e cobra ainda a contratação de funcionários nos colégios e a judicialização dos itens de resolução referentes à distribuição de aulas.

De acordo com o presidente da APP-Sindicato em Cascavel, Paulino Pereira da Luz, a mobilização vai garantir a resistência contra a retirada de direitos. “A previsão é de que boa parte da categoria participe da greve. Um grupo de 200 pessoas vai nos representar hoje em Curitiba, durante ato público, além de outras manifestações em Cascavel”, relata Luz.

No município, servidores se reúnem no Calçadão da avenida Brasil, a partir das 8h30. Estudantes se juntam aos professores, às 10h, em passeata que segue da prefeitura até o INSS e a sede do Ministério Público Federal. Os dois grupos, conforme Luz, protestam, além da pauta estadual da categoria, contra as reformas da Previdência e Trabalhista, e

se solidarizam com a greve nacional dos sindicatos, que ocorre hoje em todo o País.

## DEBATE

Está marcada para hoje uma reunião com a secretária estadual da Educação, Ana Seres, e representantes da APP-Sindicato, para debater propostas que atendam as reivindicações dos servidores públicos. O encontro ocorre na Casa Civil, em Curitiba.

Em nota, a Seed (Secretaria Estadual da Educação) informa que o “Governo do Estado lamenta a decisão do sindicato, que prejudica mais de um milhão de alunos da rede pública estadual do Paraná e suas famílias. As últimas paralisações deixaram prejuízos próximos a R\$ 100 milhões, em contratações de temporários para reposição de aulas, merenda estragada e transporte escolar fora do período letivo tradicional. Os professores que entrarem em greve terão lançadas faltas, o que vai acarretar em prejuízos para suas carreiras profissionais”.

A Secretaria reforça aos pais e responsáveis a importância de entrar em contato com a sua escola e verificar se há alguma alteração nas atividades regulares, evitando que os alunos deixem de ir às aulas sem motivo.

## SINDICATOS FECHAM HOJE

Os 21 sindicatos de trabalhadores que integram o Fórum Sindical de Cascavel fecham as portas hoje. Nesta data, essas entidades participam de Dia de Luta contra a reforma da Previdência. A decisão foi tomada em reunião do Fórum Sindical de Cascavel, realizada na manhã de segunda-feira, dia 13, na sede do Sindicato dos Frentistas. No encontro, ficou definido que as entidades sindicais trocarão o expediente normal por um dia de mobilização contra a proposta já encaminhada pelo governo ao Congresso Nacional, conforme a PEC (Proposta de Emenda à Constituição) 287/2016, visando a reforma da Previdência. Em Curitiba, várias entidades decidiram parar nesta quarta. Entre elas estão os bancos, professores estaduais e municipais e motoristas e cobradores do transporte coletivo. Os sindicatos participam de atos nas praças Santos Andrade e Tiradentes, com caminhada pelas ruas da cidade e concentração em frente à Assembleia Legislativa. Também devem acontecer debates em universidades e outros eventos, conforme a categoria ou central sindical. A principal crítica das categorias é o estabelecimento da idade mínima de 65 anos para homens e mulheres para ter direito à aposentadoria.



LORENA MANARIN

## UNIOESTE TAMBÉM PARA

Os servidores da Unioeste (Universidade Estadual do Oeste do Paraná) também aderem à paralisação nacional desta quarta. A decisão foi aprovada por unanimidade em assembleia geral do Sinteoste (Sindicato dos Trabalhadores em Estabelecimentos do Ensino Superior do Oeste do Paraná), na segunda-feira. Os servidores do HUOP (Hospital Universitário do Oeste do Paraná) também podem participar, mas segundo a assessoria de imprensa do hospital, nenhum setor deve parar integralmente.

# Inaugurado o Parque para Todos na Apae de Cascavel

**Cascavel** - A soltura de 500 balões representando a alegria da pequena Anna Laura, marcou ontem a inauguração do Parque Alpapato – Parque para Todos, na Apae de Cascavel. O Parque Anna Laura foi criado com a finalidade de promover a socialização entre crianças com ou sem deficiência e já mostrou os primeiros resultados positivos, com a integração entre os alunos atendidos pela Apae de Cascavel com as crianças atendidas pelo Centro Municipal de Educação Infantil Aprisco, do bairro Neva.

O parque adaptado é uma criação do ex-executivo do Mercado Financeiro, Rodolfo “Rudi” Henrique Fischer, depois de uma viagem feita com a esposa para Jafa, no Israel, quando se depararam pela primeira vez com o modelo. A decisão de criar os parques surgiu como forma de prestar uma homenagem à filha Anna Laura, na épo-

ca com 3 anos, vítima de um acidente de carro, ocorrido em 2012. Segundo Rudi, trata-se de um parque acessível, que permite que crianças com ou sem deficiência interajam em um ambiente seguro e adequado.

O presidente da Apae de Cascavel, Evilasio Schmitz, disse que o parque certamente atingirá sua principal proposta, que é de tornar o parque acessível para todos. A presidente da Federação Nacional das Apaes, Aracy Ledo, disse na ocasião que por essa e por outras ações, é que a Apae de Cascavel é tida como referência nacional. A inauguração também contou com a presença do vice-prefeito, Jorge Lange.

**O Parque Anna Laura vai divertir crianças com e sem deficiência na Apae de Cascavel**



VANDRE DUBIELA

## Congresso Internacional vai debater o acolhimento familiar

**Cascavel** - Evento de iniciativa do Poder Judiciário, por meio da Vara da Infância e da Juventude, Cascavel vai sediar o 1º Congresso Internacional sobre Acolhimento Familiar. Com apoio da Secretaria Municipal de Assistência Social, o congresso vai acontecer nos dias 3 e 4 de abril de 2017 na Univel.

O Congresso é destinado a profissionais da Vara da Infância e Juventude (juizes, promotores de justiça e técnicos) e também a conselheiros tutelares, assistentes sociais, psicólogos, advogados, organizações não governamentais, estudantes e interessados na área, e contará como palestrantes alguns dos principais especialistas no assunto, vindos de várias regiões do Brasil e também do exterior.

As inscrições podem ser feitas a partir do link <http://www.direitodascrianças.com.br/inscricao> e a programação acessada no Portal dos Direitos da Criança. (<http://www.direitodascrianças.com.br/programacao>). Informações pelo telefone 3392-6392, com a assistente social Susana Medeiros Dal Molin.

**Mercedes recupera estradas**

Secretaria de Viação e Obras investe na adequação de estradas rurais em Mercedes. Os trabalhos de recuperação com a colocação de solo-brita acabam de ser iniciados na Linha Sanga Mineira. O secretário Altair Loffi diz que manter as estradas em boas condições de tráfego é compromisso da gestão da prefeita Cleci Loffi.

**Alto risco**

Secretaria de Saúde de Toledo realizou mutirão de consultas obstétricas de alto risco. Já foram atendidas 24 gestantes e mais 24 serão atendidas no dia 20. O acompanhamento da gestação de alto risco, conforme o secretário de Saúde, Thiago Stefanello, não faz parte da competência do município, mas ainda assim, em função da necessidade, o município não poderia deixar de fazer algo por essas mães e seus bebês.

**Baixo Iguaçu****Comissão vai garantir normas de licenciamento**

**Capitão** - O governo do Estado criou uma Comissão Técnica Multidisciplinar para garantir o cumprimento de todas as condicionantes referentes aos impactos socioambientais da construção da Usina Hidrelétrica de Baixo Iguaçu, entre os municípios de Capitão Leônidas Marques e Capanema, na divisa entre Oeste e Sudoeste do Paraná.

A Comissão foi criada por meio da portaria 49/2017 do Instituto Ambiental do Paraná, publicada ontem no Diário Oficial do Estado. O grupo vai ser composto por técnicos do IAP, da Secretaria de Estado da Agricultura e Abastecimento, Defensoria Pública do Paraná, Ministério Público estadual e dos municípios afetados.

O grupo vai analisar o atendimento de todas as exigências relativas às questões socioambientais estabelecidas na Licença Ambiental de Instalação concedida pelo IAP. "Essa é mais uma ação do governo para dar segurança nas negociações entre os proprietários que terão as terras atingidas e o consórcio responsável pela obra", afirma o chefe da Casa Civil Valdir Rossoni.

O secretário lembra que há mais de um ano o governo estadual está intermediando as

conversas entre as partes e muitos avanços foram conseguidos, como a elaboração de uma tabela de valores para as terras que atendeu os dois lados. "Com total transparência, nossa intermediação é no sentido de evitar ou solucionar divergências, esgotando todas as discussões antes de judicializar as questões", acrescenta Rossoni.

**INDENIZAÇÕES**

De acordo com o presidente do IAP, Luiz Tarcísio Mossato Pinto, a criação da comissão também atende ofícios do Ministério Público e de prefeitos dos municípios envolvidos, que relatam preocupação com o cumprimento das condicionantes sociais e ambientais constantes na licença concedida para o empreendimento, principalmente com relação às

indenizações de terras.

O grupo técnico vai ter 45 dias, a partir da publicação da portaria, para apresentar ao presidente do IAP um relatório com informações de reuniões técnicas com empreendedores e donos de áreas afetadas pelo reservatório da hidrelétrica, além dos resultados das vistorias técnicas que serão realizadas nas propriedades rurais.

"A ideia é dar total transparência ao processo e esclarecer dúvidas a respeito das desapropriações das áreas e do cumprimento de todas as exigências impostas pelo licenciamento ambiental. Caso as condicionantes e as normas não forem cumpridas todas as medidas cabíveis poderão ser tomadas, inclusive a suspensão do licenciamento ambiental", explicou o presidente do IAP.



Usina está orçada em R\$ 1,7 bilhão e está em obras entre Capanema e Capitão Leônidas Marques

**DOM ODILO | Cardeal se encontra com Tita e Lúcio**

O vice Tita Furlan e o prefeito Lucio de Marchi receberam nesta semana o cardeal dom Odilo Scherer, arcebispo de São Paulo. O religioso esteve em Toledo em visita a familiares e aproveitou para fazer uma visita às autoridades. A nota triste, segundo o cardeal, foi a morte, no domingo, de um grande amigo, o padre Hugo Rodhen. Ele esteve em Quatro Pontes durante o velório para prestar condolências aos familiares.

**Toledo suspende liberação de loteamentos a pedido do MP**

**Toledo** - A partir desta semana, as liberações de loteamentos habitacionais estão suspensas em Toledo. A decisão da prefeitura atende recomendação administrativa expedida pelo Ministério Público do Paraná, por meio da 3ª Promotoria de Justiça da Comarca, que orientou o município a deixar de emitir novas anuências prévias e diretrizes urbanísticas em projetos de parcelamento de solo que envolvem áreas urbanas.

A recomendação foi expedida porque o Ministério Público questiona a constitucionalidade da Lei Municipal nº 2.232/2016, que redefiniu os perímetros das zonas urbanas do município de Toledo, sem atender, porém, exigências legais como a realização de estudos técnicos específicos para a liberação de loteamentos. A orientação,

que foi acatada na íntegra pelo município, prevê também a revisão dos loteamentos habitacionais aprovados nos últimos dois anos e dos projetos que estão em andamento (seriam perto de 50). A própria Secretaria Municipal de Planejamento informou à Promotoria de Justiça ter constatado inconsistências em projetos aprovados, como a não previsão de vias públicas ou de rede de esgoto – o que configura violação ao Estatuto das Cidades.

Com a recomendação, o MP-PR busca garantir a segurança jurídica da coletividade, protegendo as pessoas que já compraram lotes ou que eventualmente venham a comprar. Também tem como objetivo garantir que o planejamento urbanístico de Toledo seja conduzido dentro das determinações legais vigentes.

**São Miguel dá 20% de desconto no IPTU à vista**

**São Miguel** - Os carnês do Imposto Predial e Territorial Urbano de 2017 começam a ser entregues hoje em São Miguel do Iguaçu. O proprietário deverá retirá-lo no Departamento de Tributações, localizado no primeiro piso do Paço Municipal Abel Bez Batti, das 7h30 às 11h30 e das 13h30 às 17h30. O pagamento à vista dá direito a 20% de desconto.

Para os imóveis localizados nos distritos de Aurora do Iguaçu, Balneário Ipiranga, Santa Rosa do Ocoi e São Jorge os boletos estarão disponíveis nas

subprefeituras. É recomendado levar um carnê antigo para conferência do número do terreno e quadra do imóvel.

De acordo com a Secretaria de Finanças, o contribuinte que optar por quitar o IPTU em cota única terá direito de 20% de desconto, desde que não haja pendências tributárias, ou 10% se houver débito. Caso contrário, há a opção de parcelar o imposto em até 06 vezes com vencimento da primeira parcela para 15 de maio, conforme rege o Código Tributário do Município.

**Juiz que integra comissão de reforma vem ao Oeste**

**Rondon** - Juiz indicado pelo presidente Michel Temer para a Comissão da Reforma Trabalhista, Marlos Melek, será um dos palestrantes de reunião empresarial da Caciopar no dia 25 de março. O encontro, que reunirá líderes de toda a região, ocorrerá no auditório da Acimacar, das 8h às 12h, em Marechal Cândido Rondon.

Melek apresentará o tema Trabalhista e agora?, que traz vivências que ele acumulou durante anos como empresário e como juiz do Trabalho. O sucesso do livro e as leituras tão profundas e atentas de Melek à realidade o alçaram a uma referência nacional diante dos debates para mudanças urgentes nas relações do trabalho no País. O juiz defende como pontos de partida para o crescimen-

to sustentável e consistente do País uma reforma que garanta segurança, simplicidade e flexibilidade.

Os inscritos ao encontro serão recepcionados a partir das 8h30 com café da manhã. As boas-vindas, às 9h, serão dadas pelos presidentes da Acimacar, Paulo Rodrigo Coppetti, e da Caciopar, Leoveraldo Curtarelli de Oliveira.

Depois, o contador Gilson

Altmeyer fará prestação de contas da entidade e então Leoveraldo e o presidente da Acibra, Reinaldo Scherer, farão o lançamento da 3ª Microrregião da Caciopar que terá Marechal Cândido Rondon como cidade polo. Por sua vez, o presidente da Garantia-oeste, Khaled Nakka, apresentará novos números da Sociedade de Garantia de Crédito do Oeste do Paraná.

**FUTURO DO VAREJO**

O encontro empresarial do dia 25, em Rondon, ainda reserva palestra sobre o futuro do varejo com o professor da Fundação Getúlio Vargas, Arthur da Igreja. Ele é economista, mestre pela Georgetown University, dos Estados Unidos, e tem PhD pela ESC Rennes, da França. Arthur é empresário e vice-presidente da Associação das Empresas Brasileiras de TI. A pauta será fechada com a palestra do juiz Marlos Melek. A participação é gratuita. Outras informações podem ser conseguidas pelos telefones (45) 3321-1416 e 3321-1427.

## Empreendedoras

## Cida destaca parceria do Estado e setor produtivo

**Foz** - A vice-governadora Cida Borghetti participou da entrega do prêmio Mulher Empreendedora, nesta semana, em Foz do Iguaçu. Realizada pelo Sistema Fecomércio, a premiação homenageia anualmente empresárias paranaenses de sucesso de todas as regiões do Paraná.

De acordo com Cida Borghetti, o protagonismo da mulher no comércio cresce ano a ano. "Esse evento da Fecomércio é uma prova disso. Reúne milhares de mulheres empreendedoras e dedicadas, que geram tributos e empregos para a nossa população", afirmou a vice-governadora, que recebeu o prêmio em 2015.

Cida destacou ainda a parceria do Governo do Paraná com o setor produtivo. "Há um ambiente de diálogo e de parceria consolidado, que cria condições para o desenvolvimento harmônico de todas as regiões do Estado. O Sistema

Fecomércio é um dos grandes parceiros do governo estadual", disse ela.

## PREMIAÇÃO

Desde que o prêmio foi criado, em 2008, foram homenageadas 167 empresárias e mais 28 mulheres de destaque no País. A edição deste ano premiou 23 empresárias paranaenses. Entre as homenageadas estão a presidente da Associação Paranaense

dos Juizes Federais, Patrícia Panasolo, e a diretora-técnica da Paraná Turismo, Deise Bezerra.

O presidente do Sistema Fecomércio, Darci Piana, explica que as criações das Câmaras da Mulher Empreendedora e Gestora de Negócio e do prêmio Mulher Empreendedora foram estratégias para estimular o empreendedorismo feminino.



Cida Borghetti participou em Foz de evento da Fecomércio Mulheres de Sucesso

## Conservas ampliam chances de ganhos em propriedades rurais

**Terra Roxa** - Agricultores de toda a região têm a chance de aprimorar conhecimentos e de aumentar a renda em suas propriedades. Eles têm participado de capacitações técnicas organizadas pela Biolabore, a Cooperativa de Trabalho e Assistência Técnica do Paraná. As informações permitem desenvolver projetos alternativos de renda e que melhoram a qualidade de vida das famílias. Para elevar a sua abrangência, mulheres e filhas de produtores também

têm cursos específicos.

Dias atrás, pequenos agricultores e feirantes de Terra Roxa receberam informações sobre conservas e doces. Os conteúdos são passados por técnicos por meio de parceria com a Itaipu por meio do programa Cultivando Água Boa. As cerca de 40 pessoas inscritas aprenderam também sobre técnicas de pasteurização e esterilização. A tecnóloga em alimentos, Débora Boico, informa que as conservas são saudáveis e,

feitas da forma correta, garantem sabor, qualidade e bom rendimento às famílias.

A nutricionista da Secretaria de Educação, Larissa Zanchett, explica que o curso também beneficia a merenda escolar de qualidade, já que os pequenos produtores e fornecedores de alimentos às escolas aprenderam sobre boas práticas de fabricação. "A conserva é feita com produtos frescos, de qualidade e sem adição de conservantes ou corantes".

## Maripá já vacinou 78% do público-alvo contra dengue

**Maripá** - Em apenas duas semanas, quase 78% da população de Maripá com idade entre 15 e 27 anos receberam a segunda dose da vacina da dengue. Até agora esse é o melhor índice de cobertura vacinal entre as 30 cidades do Paraná em que a vacina está disponível. A primeira dose foi aplicada em quase 92% do público-alvo.

"A segunda etapa tem sido muito mais fácil. Como não foi registrada reação à vacina, a população está mais segura e confiante para se proteger. Também melhoramos nossa estratégia de vacinação fora

das unidades de saúde", conta a secretária de Saúde, Andréia Bento Maria Scudeller.

Equipes da 20ª Regional de Saúde e da prefeitura estão realizando a vacinação em escolas, residências, comércios, indústrias, supermercados, praças e outros pontos de circulação intensa de pessoas. "Aproveitamos todos os eventos de datas comemorativas e atividades esportivas para divulgar a campanha e garantir que a meta seja alcançada o mais rápido possível", observa Andréia.

Na tarde de segunda-feira, a equipe de enfermagem e os

Agentes Comunitários de Saúde se reuniram para traçar novas estratégias para a campanha. A meta da Secretaria Municipal de Saúde é vacinar 80% do público-alvo até sexta-feira, 17. Para isso, verificou-se as pessoas que ainda não tomaram a vacina de acordo com o território de atuação de cada ACS. Com a lista em mãos, os agentes acompanhados de um vacinador farão a abordagem, orientação e a vacinação em domicílio. A vacina continua disponível nas Unidades Básicas de Saúde até o dia 31 de março.

## Panorama regional

regional@oparana.com.br

## Recursos a São Miguel

O prefeito de São Miguel do Iguaçu, Claudio Dutra, e o vice Albino Bissolotti cumpriram agendas em Curitiba. Eles receberam do governador Beto Richa e do presidente da Assembleia, Ademar Traiano, R\$ 3,2 milhões liberados pela Secretaria de Estado de Desenvolvimento Urbano. Esses recursos vão se transformar em investimentos nas reformas da Praça Henrique Ghellere e do Ginásio de Esportes Valter Marcon, além de pavimentação asfáltica e poliédrica, aquisição de equipamentos como máquinas e caminhões. Já no DER, eles conseguiram recursos ao trevo da PR-497, que ao distrito de Santa Rosa do Ocoí.



ASSESSORIA

## Municipalização

A administração pública de Matelândia fará no próximo dia 20 audiência para tratar da municipalização do cemitério do distrito de Agrocafé. A reunião será às 14h, na Câmara de Vereadores.

## Cisi

Ricardo Endrigo responde desde o fim de semana pela presidência do Cisi, o Consórcio Intermunicipal de Saúde Iguaçu. O prefeito de Medianeira assumiu no lugar de Adilto Ferrari, ex-prefeito de Missal.

## Conexão

Acit de Toledo prepara o lançamento da 11ª edição do Conexão Empresarial, que terá palestras em agosto e setembro. O lançamento oficial da programação e a apresentação dos nomes dos palestrantes convidados ocorrerá na terça-feira (21) e reunirá parceiros e imprensa em café da manhã, no Ollinda Hotel e Eventos, com início às 7h30.

## Retomada

O prefeito de Céu Azul, Germano Bonamigo, quer retomar ações de alcance ambiental no município. A administração e a Itaipu conversam sobre parceria para integrar a bac ia do rio Ibiapó em ações de proteção ligadas ao programa Cultivando Água Boa, da Itaipu.

## Audiência

Conselho dos Direitos da Criança e do Adolescente de Maripá debaterá em audiência pública às 14h de hoje o plano de ações para a criança e o adolescente de 2018. O encontro será na sala de reuniões do Cras. O plano é o instrumento que, baseado nos diagnósticos

apurados pelos conselheiros, indica as principais demandas de atendimento para crianças e adolescentes.

## Eleição

Maripá acaba de eleger a nova diretoria do Conselho Municipal de Desenvolvimento Rural. O presidente para a gestão 2017/2018 é Osmar Morell. O vice é Wilfrid Fritzke, o secretário é Marciano Both e a vice-secretária é Lídia Pastore Michelin.

## Turístico

O setor de turismo de Marichal Cândido Rondon estreita relações com autoridades paraguaias para o êxito de eventos relativos à pesca esportiva nas águas do lago internacional de Itaipu e afluentes. Como resultado das conversas, intermediadas por Dionísio Rambo, assessor de turismo do governo do Departamento de Canindeyú, o governador Alfonso Noria Duarte assinou resolução declarando de interesse turístico a pesca esportiva nas águas do rio Paraná e nos afluentes Karapã e Piraty'i.

## Sucesso

Apesar do mau tempo na tarde de domingo, a 33ª Feira Ponta de Estoque de Palotina foi sucesso. Ela foi organizada pela Acipa e contou com a participação de 44 empresas.

## Assembleia

A Cooperativa Agrofamiliar Solidária da Costa Oeste fará Assembleia Geral Ordinária sábado, 18, às 8h30 na Associação Comercial e Empresarial de Santa Helena. Entre os assuntos em pauta relatório da gestão de 2016, estimativas para 2017, balanço geral, prestação de contas e integração de novos associados.

## Rossoni anuncia recursos a Catanduvas

O chefe da Casa Civil, secretário Valdir Rossoni (PSDB), esteve no fim de semana em Catanduvas para encontro com o prefeito Professor Moisés e líderes locais. Rossoni esteve na cidade acompanhado de várias autoridades, entre eles o deputado estadual André Bueno. O secretário anunciou recursos de mais de R\$ 2,3 milhões para serem investidos ainda neste ano no município nas áreas de infraestrutura, segurança e saúde. Na foto, André, Rossoni e Moisés.



ASSESSORIA





## Morte em Cascavel

A Delegacia de Homicídios de Cascavel investiga o assassinato de um adolescente de 15 anos registrado na noite de segunda-feira, no bairro Interlagos. O menor foi atingido por um tiro nas costas. Ele estava consciente no momento do atendimento e foi encaminhado ao Hospital Universitário. Porém, não resistiu e acabou falecendo.

## Denúncia no MP

O Ministério Público de Cascavel ofereceu ontem, pelo crime de homicídio triplamente qualificado, denúncia contra Pedro Fernandes. Ele é acusado de matar, em janeiro deste ano, a professora Salete de Fátima dos Santos. Entre as qualificadas estão meio que dificultou a defesa da vítima, perigo comum e feminicídio.

560 mil maços

# Carretas apreendidas pela PRF transportavam R\$ 2,8 mi em cigarros

**Laranjeiras do Sul** – Duas carretas carregadas com 280 mil maços de cigarros cada foram interceptadas ontem no posto de fiscalização da PRF (Polícia Rodoviária Federal) em Laranjeiras do Sul.

Os dois caminhoneiros, presos em flagrante pelo crime de contrabando, ao serem abordados pela equipe da PRF apresentaram notas fiscais de transporte de soja. Ao chegar a carga, os policiais encontraram 1.120 caixas de cigarros provenientes do Paraguai.

Além do transporte ilegal de cigarros, os motoristas foram autuados por uso de documento falso uma vez que a nota fiscal apresentada não correspondia à car-

ga existente.

No total, foram apreendidos cerca de 560 mil maços de cigarros contrabandeados do Paraguai avaliados em mais de R\$ 2,8 milhões. Um dos caminhões apreendidos utilizava placas falsas.

Os caminhões e os dois caminhoneiros foram encaminhados à Delegacia da Polícia Federal em Cascavel. O motorista do caminhão que portava as placas falsas também responderá por adulteração de sinal identificador de veículo automotor. Somente este ano, na área de abrangência da Delegacia da PRF de Cascavel, foram apreendidos mais de 1,5 milhão de maços de cigarros contrabandeados.



No total foram apreendidas cerca de 560 mil maços de cigarros contrabandeados do Paraguai

## Polícia Federal apreende mercadorias contrabandeadas

**Foz do Iguaçu** – Policiais federais do GPFaz (Grupo de Polícia Fazendária) e do Nepon (Núcleo Especial de Polícia Marítima) apreenderam na noite de segunda-feira diversas caixas de mercadorias contrabandeadas do Paraguai.

A primeira abordagem aconteceu na BR-277, em Santa Terezinha de Itaipu, quando equipes interceptaram um ônibus de turismo com dez passageiros que seguiam para São Paulo. No compartimento de bagagem eles encontraram várias caixas de mercadorias contrabandeadas do Paraguai.

O ônibus e toda a apreensão foram encaminhados à Receita Federal para os procedimentos legais. Em outra abordagem, em um local conhecido como Porto da Eva, em Foz do Iguaçu, policiais do Nepon, com apoio do Tigre (Tático Integrado de Grupo de Repressões Especiais) da Polícia Civil do Paraná, localizaram cinco volumes abandonados. A apreensão foi encaminhada à Receita Federal.

lícia Civil e Militar, Agência Brasileira de Inteligência, Departamento de Inteligência do Estado do Paraná, Forças Armadas, Receita Federal e Guarda Municipal de Foz do Iguaçu.

**Ônibus de turistas de São Paulo foi abordado na BR-277, em Santa Terezinha de Itaipu**



## CASCADEL | Motorista com sinais de embriaguez atropela e mata mulher

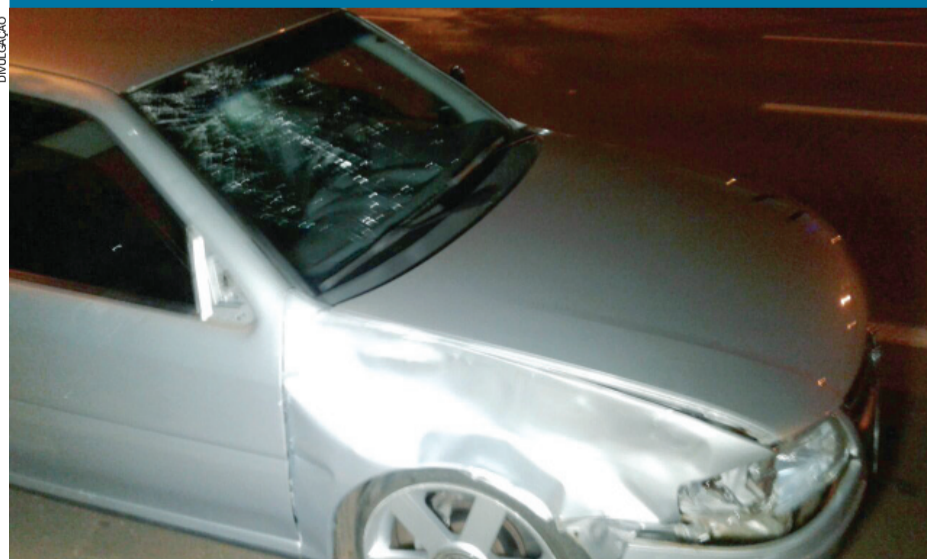

O condutor de uma Saveiro, identificado como Fabrício Moraes de Lima, que se envolveu em um acidente com morte na noite de segunda-feira, em Cascavel, foi autuado em flagrante pela Delegacia de Homicídios. Conforme a delegada Mariana Viei-

ra, ele trafegava pela avenida com sinais de embriaguez e em alta velocidade quando atingiu Regiane Simardo, de 43 anos, no cruzamento da avenida Brasil com a rua Treze de Maio, no Centro. Com o impacto, Regiane foi lançada por cerca de dez metros e morreu antes de ser encaminhada ao hospital. Num primeiro momento, o advogado de Fabrício disse que quem conduzia o veículo era a namorada dele, Marcela Ventura. O casal fez teste de bafômetro e Fabrício estava com 0,31 miligramas de álcool por litro de ar expelido.

## panorama policial

### Armas apreendidas

Cinco carabinas e mercadorias contrabandeadas do Paraguai foram apreendidas por policiais do BPFron e servidores da Receita Federal na noite de segunda-feira, na Ponte Internacional da Amizade, em Foz do Iguaçu. A apreensão faz parte da Operação Fronteira Integrada, que é desenvolvida na região e tem como objetivo coibir contrabando, tráfico de armas, drogas, munições e medicamentos. Todo material apreendido foi encaminhado para a Receita Federal.

### Agrotóxicos

Quase meia tonelada de agrotóxicos contrabandeados foi apreendida na segunda-feira em uma operação conjunta entre a PRF e o Nepon da Polícia Federal, em Terra Roxa. Os policiais receberam denúncia via 191 e, ao chegar a uma estrada rural do município, se depararam com a carga ilícita escondida em um depósito. No local estavam 451 quilos de agrotóxicos de origem chinesa, mas trazidos ao Brasil pelo Paraguai. O proprietário do imóvel, um homem de 55 anos, foi preso em flagrante. Na casa dele mais um quilo do produto foi encontrado.

### Mercadorias contrabandeadas

Policiais militares do BPFron apreenderam ontem, próximo ao posto de fiscalização da PRF na BR-163 em Guaíra, um veículo carregado com mercadorias contrabandeadas do Paraguai. O motorista trafegava por estradas rurais, usadas como desvio por contrabandistas, quando foi abordado pela equipe. Dentro do Corsa, os policiais encontraram oito caixas de meias e roupas. O condutor de 50 anos foi autuado e posteriormente liberado. A mercadoria e o veículo foram apreendidos e encaminhados à Receita Federal.

### Tentativa de fuga

Agentes da PEC (Penitenciária Estadual de Cascavel) impediram, na segunda-feira, mais uma fuga na unidade prisional. Conforme os agentes, 12 internos de um dos blocos estavam prontos para fugir e já haviam feito os buracos, reunido armas artesanais e cordas encontradas por agente do SOE durante revista. Os buracos estavam escondidos em meio a roupas e toalhas.

### FRONTEIRA INTEGRADA

A ação, que faz parte da Operação Fronteira Integrada, conta com a participação da Polícia Federal, PRF, Po-

## TV TUDO

### Primeiro contato

Record e Fremantle estão em busca daqueles que irão formar a equipe do reality "A Casa", apresentação do Marcos Mion, baseado no formato "Get the F\*ck Out of My House". O diretor Dennis Salles, do "Tá Sabendo?", na Rede TV!, foi um dos procurados.

### Certo pelo incerto

A grande trava, em se tratando desses formatos de temporada, é que muitos não oferecem segurança a ninguém. Tudo passa a depender dos resultados, audiência e faturamento, para se apostar num próximo. Isso é que leva uma boa maioria a não arriscar trocar o certo pelo duvidoso.

### Falei com ele

Profissional de mercado, Marco Gonçalves foi escolhido para liderar as negociações da Simba - formada a partir de uma joint-venture entre Record, Rede TV! e SBT - com os players interessados em exibir o conteúdo criado e produzido pelas três redes. Só a partir de agora, com duas semanas pela frente, ele irá examinar toda a questão e se posicionar sobre a paralisação ou não do fornecimento do sinal para as operadoras.

### Existem diferenças

A direção da Record ainda não entendeu que o trabalho numa redação de jornalismo tem diferenças a serem respeitadas em relação a inúmeros outros. Nem sempre é possível, com programação ao vivo no ar, abandonar o posto de trabalho, para bater ponto e cumprir horários estabelecidos para almoço, jantar ou coisa parecida.

### Dito isso

Em São Paulo, todos os jornalistas da Record estão sendo advertidos, porque muitas vezes não cumprem os horários estabelecidos, próprios, às vezes, de uma fábrica de macarrão. Estão sendo punidos por trabalhar. Vai entender.

### Crise anunciada

Atitudes como a que estão sendo tomadas contra a redação da Record só servem para acirrar os ânimos da tropa. Crescem as reclamações por melhores condições de trabalho, salário etc.

### Jornalismo

Vivian Costa está de malas prontas para ser a nova correspondente da Rede TV! em Hong Kong. A jornalista, que construiu sua trajetória na emissora e chegou a integrar a equipe de Jornalismo do SBT em Brasília, embarca no fim deste mês.

## Canal I

# Turner transfere todo seu comando para a Argentina

Por: Flávio Ricco

Colaboração: José Carlos Nery

*A tradução, pura e simples, ao pé da letra, de todas as mudanças que a Turner vem realizando desde segunda-feira e que levaram Gustavo Diamant a se desligar do seu comando, para depois também provocar as saídas de Rogério Gallo e Daniela Vieira tem por trás a decisão da empresa em transferir todo o controle e comando artístico para a Argentina.*

*O que também poderá significar uma volta ao que já foi no passado, quando todas as suas emissoras, ao contrário do que veio acontecer depois, além de outros, tinham sérios problemas de identidade com o telespectador daqui. Hoje, Warner, TNT, Space e TBS, todas figuram no "Top 10" da TV paga e o Cartoon é o primeiro colocado na classificação geral há 5 anos. Complicado entender, não acha?*

*Além da Globosat, reconhecido como principal player, Discovery, FOX e Turner, sob o comando de experientes executivos brasileiros, observaram crescimentos importantes nos últimos 5 a 10 anos. Em todo o sistema da TV por assinatura, são os poucos que se destacam em um universo de quase total letargia.*

*Surpreende, para dizer o mínimo e ser educado, a atitude que a Turner resolveu tomar agora.*

## bate-rebate

❖ Digna de elogios a atitude do "Globo Esporte", em São Paulo, de premiar atletas com bom comportamento nas praças esportivas...

❖ ... No instante em que outros setores, até da própria imprensa esportiva, fazem o contrário...

❖ ... Botam pilha e acirram ânimos já acirrados, iniciativas como esta devem ser louvadas...

❖ ... E incentivadas.

❖ Carolina Ferraz será uma das convidadas do "Sem Censura", da Vera Barroso, nesta quinta, para falar do filme "A Glória e a Graça".

Globo vai de "Libertadores" na noite desta quarta...

❖ ... Em São Paulo, Palmeiras e o boliviano Jorge Wilstermann, com Cleber Machado...

❖ ... Enquanto para a praça do Rio, Universidad Católica e Flamengo, do Chile. Narração do Luís Roberto.

❖ A youtuber Mica Rocha foi a escolhida para apresentar o "Pedidos Incríveis", novo programa do Fox Life com produção da Mixer que estreia no segundo semestre...

❖ ... Com gravações em São Paulo, o espaço vai destacar os mais inusitados pedidos de casamento.

## c'est fini

Na Band, o diretor Pablo Mazover é quem está à frente do projeto com jovens jornalistas.

Jornalístico semanal, ainda não tem previsão de estreia, mas os testes para formação da equipe já estão acontecendo. Então é isso. Mas amanhã tem mais. Tchau!



## Gravando

Após "Velho Chico", Júlio Machado começou a gravar "Os Dias Eram Assim", produção da Globo para as 23h e com estreia dia 17 de abril.

Ele vive o bookmaker Marcos, um tipo que vai ficar no encaço de Cora (Susana Vieira), que lhe deve dinheiro de apostas malsucedidas em cavalos. No detalhe, os atores recebem instruções do diretor Walter Carvalho.



## SEXO É VIDA

Beije mais. Ame mais. Viva mais.

A DIFICULDADE DE EREÇÃO  
E A EJACULAÇÃO PRECOCE  
TÊM TRATAMENTO MÉDICO.

NÃO ESPERE MAIS.  
Agende uma consulta.  
0800 205 1900

BOSTON  
MEDICAL GROUP  
Responsável Técnico:  
Dr. Reginaldo Seleti - CRM: 8869



## Não deixe seu tanque entrar na reserva!

A DIAL garante o combustível para o seu posto ou TRR. Gasolina e Diesel fornecidos pela Petróleo Brasileiro S/A. Agilidade na entrega, com frota própria.



(45) 3224-6363



Dial Distribuição Abastecimento e Logística Ltda.  
Rodovia BR 277, Km 600 - Cascavel - PR

horóscopo

ÁRIES

Parceria ou sociedade com uma pessoa mais séria e responsável pode ser muito vantajosa para você. Você também pode se dar bem se seguir dicas e conselhos de professores ou colegas mais experientes.

TOURO

O astral incentivará você a mudar algumas coisas que vão tornar o trabalho mais fácil e prazeroso. Aproveite a manhã para organizar as suas coisas, guardar o que usa pouco e se desfazer do que não precisa mais.

GÊMEOS

A manhã será animada e você poderá contar com o apoio de pessoas queridas para o que precisar. O trabalho deve exigir mais atenção e disciplina à tarde, mas sua determinação vai garantir ótimos resultados.

CÂNCER

O início do dia será perfeito para cuidar das questões de casa e da rotina. Responsável, você vai deixar tudo na mais perfeita ordem e harmonia.

LEÃO

Use seu carisma e bom papo para se entender com as pessoas, resolver qualquer assunto e deixar o clima de trabalho mais gostoso. Trocar ideias pode ser muito útil.

VIRGEM

Você pode ganhar uma graninha extra com algo que faz em casa. É um bom dia para fazer melhorias no lar ou comprar algo para a família.

LIBRA

Você vai interagir super bem com as pessoas e pode ter conversas interessantes pela manhã. Ouça dicas de alguém mais experiente.

ESCORPIÃO

Preocupação com grana pode incentivar você a pensar em fazer uma poupança para ficar mais tranquilo(a) no futuro. A Lua dará determinação extra para trabalhar e batalhar pelo que deseja.

SAGITÁRIO

Os astros incentivarão você a levar mais a sério os seus ideais. Pela manhã, busque o apoio de amigos e trabalhe em equipe para atingir as suas metas. À tarde, vai se sair melhor em atividades isoladas e ambientes tranquilos.

CAPRICÓRNIO

Seu foco estará na carreira e você vai cumprir suas tarefas com toda responsabilidade. Pela manhã, vai se sair melhor se puder agir sozinho(a), num canto mais reservado. cooperação.

AQUÁRIO

O dia é perfeito para investir na carreira e fazer coisas que ajudem a ser melhor no que faz. O período da manhã será ideal para estudar e buscar parcerias.

PEIXES

Você pode fazer algumas mudanças no emprego ou em seus projetos. Tudo indica que serão positivas. Bom astral para iniciar um curso, aprender outro idioma ou fazer pesquisas que ajudem você a chegar mais perto dos seus objetivos.

SALMO DO DIA

Retirai-me desta rede traiçoeira, porque sois o meu refúgio protetor! Em vossas mãos, Senhor, entrego o meu espírito, porque vós me salvareis, ó Deus fiel! (Salmo 30)



# Resumo de Novelas

## Paty diz para Lenita que virá ao Brasil

Sinhá afirma que deseja a fortuna de Tanaka. Alice implora que Mocinha volte para ajudar a resgatar seu pai. Ralf leva Milena à faculdade e decide observar Daniel sem que ninguém perceba. Paty diz a Lenita que virá com Marina ao Brasil. Mesquita invade a casa de Sinhá à procura de provas. Alice consegue fazer com que César revele onde está Tanaka. Ana Clara contrata Loretta como recepcionista da pousada. Dora e Paula contam para Julião que Elisa deixou a cidade. Ralf interrompe a aula de Daniel e Milena se surpreende.



DUPLICAÇÃO/TV GLOBO

**Seu passatempo favorito está ainda maior**

**Seu passatempo favorito está ainda maior**

**maior**

Nas bancas e livrarias.

**SOLUÇÃO ANTERIOR**

P	R	I	N	C	I	P	A	D	O
C	A	O	S	L	B	E	N		
I	D	C	A	L	I	C	E		
E	X	E	R	C	I	C	I	O	S
A	L	I	S	O	R	U			
O	A	T	A	R	E	A	L		
D	A	O	B	I	Ç				
C	O	M	P	R	E	S	S	A	O
E	I	A	L	A	O	V			
A	N	U	R	O	R	A	R	A	
T	D	R	A	N	G	E	R		
I	E	R	Z	A	T	I			
G	A	Z	E	T	A	M	E	R	O
A	M	A	R	E	L	O	S		

## PALAVRAS CRUZADAS DIRETAS

serviço publicado em Luxuosas; suntuosas	classificados de empregos	Flexão gramatical de número	"Vai (?) Cola", humorístico da TV paga	Vencidos; derrotados "Nacional", em OTN	Perdão concedido aos punidos por atividades contra a Ditadura (jur.)	Bioma predominante na África
Gratinado à base de creme e ovos						
			Área de atuação de Versace	(?) Rosa, atriz recordista no Guinness		
(?) lírico; o narrador do poema			De todo (?): seja como for		Refutar; rejeitar 4, em romanos	
			Forma a nata Fraca (a sílaba)			
Monumento italiano famoso por sua inclinação			Festa em honra a Baco		Qualquer pedra preciosa	
Seção de escolas de samba						
Local de início da partida de futebol	Possuir Atleta como Robert Scheidt			O casamento realizado em cartório		Global, em inglês
Transporte alternativo			Cheio de (?): presunçoso		Aparição Torelly; o Barão de Itararé	
				Recibo provisório Música do NXZero		
Cidade onde se situa o Forte dos Reis Magos (RN)		Ocultar Cátion ou ânion (Quim.)				
Assim, em espanhol			Al Gore, político dos EUA		"(?) na Área", programa do SporTV	
Perder o tom Hierarquia (?): serafim, querubim ou virtude (Rel.)					Cruella de (?), malvada de "101 Dálmatas"	

## HOJE NA TV

### TV TAROBÁ

- 06h00 – Band News
- 07h00 – Jornal Primeira Hora
- 08h00 – Café com Jornal
- 09h10 – Dia Dia
- 10h10 – Os Simpsons
- 11h00 – Atualidades
- 12h00 – Jornal Tarobá 1ª Edição
- 12h45 – Tarobá Esportes
- 13h00 – Tempo Quente
- 14h00 – Vitrine Revista
- 15h00 – Game Phone
- 16h05 – Brasil Urgente Nacional
- 17h40 – Brasil Urgente Regional
- 18h40 – Ponto de Vista
- 18h50 – Jornal Tarobá 2ª Edição
- 19h20 – Jornal da Band
- 20h25 – Ezel
- 21h15 – Show da Fé
- 22h10 – Os Simpsons
- 22h30 – Cine Band
- 00h15 – Jornal da Noite
- 01h05 – Que Fim Levou?
- 01h10 – Os Simpsons
- 01h55 – Elementar
- 02h40 – Vídeos Incríveis
- 03h00 – Igreja Universal

### RPC

- 05h00 – Hora Um
- 06h00 – Bom Dia Paraná
- 07h30 – Bom Dia Brasil
- 08h50 – Mais Você
- 10h10 – Bem Estar
- 10h55 – Encontro
- 12h00 – Paraná TV 1ª Edição
- 12h50 – Globo Esporte
- 13h20 – Jornal Hoje
- 14h00 – Vídeo Show
- 15h10 – Sessão da Tarde
- 16h50 – Vale a Pena Ver de Novo
- 17h55 – Malhação
- 18h25 – Sol Nascente
- 19h15 – Paraná TV 2ª Edição
- 19h30 – Rock Story
- 20h30 – Jornal Nacional
- 20h55 – A Lei do Amor
- 21h45 – Futebol
- 23h45 – Big Brother Brasil 17
- 00h10 – Jornal da Globo
- 00h45 – Perception
- 01h35 – Corujão 1
- 03h15 – Corujão 2

### REDE MASSA

- 05h50 – Negócios da Terra
- 06h00 – SBT Notícias
- 07h00 – Tribuna da Massa Manhã
- 08h00 – SBT Notícias
- 08h30 – Mundo Disney
- 10h30 – Bom Dia & Cia
- 10h45 – Pitadas do Tempero
- 11h00 – Destaque
- 11h45 – Show de Bola
- 12h00 – Tribuna da Massa 1ª Edição
- 13h30 – Naipi Comunidade
- 14h15 – Clube do Chaves
- 14h45 – Fofocalizando
- 15h45 – Casos de Família
- 16h45 – Rubi
- 17h45 – Querida Inimiga
- 18h45 – O Que a Vida me Roubou
- 19h20 – SBT Paraná
- 19h45 – SBT Brasil
- 20h30 – Carinha de Anjo
- 21h30 – Chiquititas
- 22h15 – Pra Ganhar é só Rodar
- 22h45 – Programa do Ratinho
- 00h30 – The Noite com Danilo Gentili
- 01h30 – SBT Notícias
- 02h30 – RR Soares

### RIC TV

- 06h30 – Balanço Geral Manhã
- 07h30 – Paraná no Ar
- 08h55 – Fala Brasil
- 10h00 – Hoje em Dia
- 12h00 – Balanço Geral
- 14h05 – Ver Mais
- 14h45 – Amor e Intrigas
- 15h45 – Vidas em Jogo
- 16h30 – Cidade Alerta
- 18h00 – Cidade Alerta Foz
- 19h10 – RIC Notícias
- 19h40 – A Escrava Isaura
- 20h40 – A Terra Prometida
- 21h40 – Jornal da Record
- 22h30 – Gugu
- 00h15 – CSI: Nova York
- 01h15 – Fala que Eu te Escuto
- 02h15 – IURD

### CATVE

- 06h00 – Telecurso
- 07h00 – EPC
- 08h00 – Cocoricó
- 08h10 – Contos de Tinga Tinga
- 08h20 – Bananas de Pijama
- 08h30 – Peppa Pig
- 08h45 – O Pequeno Reino de Bem e Holly
- 09h00 – Quintal da Cultura
- 12h00 – Giro de Notícias
- 12h05 – Inglês com Música
- 12h20 – Jornal da Catve 1ª Edição
- 13h00 – JC Debate
- 13h30 – Peppa Pig
- 13h55 – O Pequeno Reino de Bem e Holly
- 14h00 – Quintal da Cultura
- 17h30 – Osmar, A Primeira Fatia do Pão de Forma
- 17h45 – Andy e as Aventuras com Dinossauros
- 18h00 – Esporte, Política & Cidadania
- 19h00 – Jornal da Catve 2ª Edição
- 19h30 – JC Debate
- 20h00 – Maggie & Bianca Fashion Friends
- 20h30 – A Pantera Cor De Rosa
- 21h00 – Jornal da Cultura

## Santa Terezinha

## Fespop 2017 terá quatro grandes shows

**Santa Terezinha** - Expectativa, emoção e bom gosto marcaram o lançamento do 9º Fespop em coquetel realizado na segunda-feira à noite e que reuniu empresários, patrocinadores, autoridades e imprensa. O ponto alto foi o anúncio dos shows, que devem atrair milhares de pessoas entre os dias 11 e 14 de maio ao Parque de Exposições e Eventos de Santa Terezinha de Itaipu, palco dessa festa popular que se projetou como uma das maiores do Paraná.

O secretário de Indústria, Comércio e Turismo, Arlênio Boaroli, que preside a comissão organizadora da feira, frisou que o público deverá se impressionar. “A cada ano, o desafio passa a ser maior, mas esse é o ingrediente que nos motiva a buscar o melhor da nossa criatividade para tornar a Fespop uma festa cada ano maior e melhor”, afirmou.

O superintendente de Comunicação Social da Itaipu Binacional, Gilmar Piolla, destacou o crescimento da feira surpre-

ende. “A gente só pode descrever a Fespop como um evento que se reinventa, está sempre atualizado, por isso ganha destaque a cada edição”, realçou.

O prefeito Cláudio Eberhard lembrou que a Fespop está no calendário das famílias não só de Santa Terezinha de Itaipu, mas de toda a região. “Além de

acessível à população, a Fespop movimenta a economia local, por isso também tem grande importância financeira para o município”, afirmou.

## PROGRAMAÇÃO

A Fespop deste ano contará com alguns dos maiores show do País na atualidade. Pedro Paulo & Alex farão o show da noite de abertura, na quinta-feira. Na sexta será a vez de Anitta, no sábado da dupla Guilherme & Santiago e no domingo da dupla Matheus & Kauan. Além dos shows, a feira oferecerá aos visitantes uma completa praça de alimentação, pavilhão de exposições, Feira de Sabores e parque de diversões. Cerca de 120 mil pessoas são aguardadas para os quatro dias.



Cláudio Eberhard falando durante o lançamento da feira

## Festival de Turismo 2017 terá 40 eventos paralelos

**Foz do Iguaçu** – Nada menos que 40 eventos paralelos entre palestras, feiras, cursos, entre outros, farão parte do Festival de Turismo das Cataratas, que neste ano será realizado de 28 a 30 de junho. Entre os mais importantes destaca-se o Fórum Científico de Turismo, o principal do País no setor.

O projeto foi apresentado à prefeita Inês Weizemann pelo organizador Paulo Angeli durante

audiência que também teve a participação do secretário municipal de Turismo, Lourenço Kuerten. Inês garantiu o apoio necessário para o evento e o secretário Lourenço Kuerten confirmou que o orçamento da pasta já está planejado nesse sentido.

Angeli, por sua vez, antecipou que o evento será prestigiado pelos ministros do Turismo dos países de língua portuguesa e da América Latina.

PAIXÃO POR INOVAR

**PABX Digistar liga você à novas oportunidades!**

SOLUÇÕES QUE GERAM ECONOMIA

- PABX com até 482 portas;
- Tecnologia Digital e IP;
- Roteador Básico ou Avançado;
- Módulo GSM integrado;
- Consulta Portabilidade;
- Gerenciamento e Diagnóstico Remoto;
- Software de Gestão: Virtual Key System e muito mais.

**Flextel Soluções.**  
Rua Cassiano Jorge Fernandes 1068  
Parque São Paulo - Cascavel - PR  
Fone (45) 3225-1033

**OFERECENDO SEMPRE O MELHOR PARA VOCÊ !**

COMÉRCIO DE PEÇAS P/ REFRIGERAÇÃO LTDA.

**... Equipamentos Comerciais**

GABS - 290 AZ

CRSTG - 1500

AE - 25L

LB-25PMB

GPTU - 40

GRBA - 230

GHBA - 510

CAF 3.10 super  
inox NR12

CAF 22 - inox NR12

CAF AMB - inox NR12

Balança - 2098

ESTUFA - 266

MB 2 150

FTT - 300 G

SCE - 70

FGG 05

GCPC - 310 AZ

ARV - 150

VCC - 1300S

GEVT - 5 PAZ

[WWW.REFRIEL.COM.BR](http://WWW.REFRIEL.COM.BR)    ☎ 45 3224 - 9460    ☎ 45 3099 - 4260

☎ 45 3037 - 4303    ☎ 45 3099 - 4270

Rua. TREZE DE MAIO, 1203 - CASCAVEL - PR    esq. c/ R. Sérgio Djalma de Holanda - CASCAVEL - PR

**Pérola do dia**

“Uma pessoa só mostra seu caráter de acordo com a sua conduta e suas atitudes, não com palavras... Até porque, falar até papagaio fala!”.  
Anônimo

# Rose Bracht

rosebracht@gmail.com



**PDI em debate**

Secretário municipal de Planejamento, o engenheiro Fernando Dillenburg, vai estar na associação comercial na noite desta quinta-feira para dar detalhes sobre o Programa de Desenvolvimento Integrado. Promovido pelo Conselho de Desenvolvimento Econômico e Sustentável da Acic, o encontro reunirá o empresariado na Sala Paraná, a partir das 18h30.

**Em cartaz**

Os cinéfilos cascavelenses têm bom programa para a próxima sexta-feira por conta da realização do CineSesc. O projeto vai exibir às 20h, no Centro Cultural Gilberto Mayer, o filme “Eles Vivem”, ficção dirigida por John Carpenter. A entrada é gratuita e a exibição será seguida de debate técnico.

**Ciranda social**

A Mantovani Promoções já colocou à venda, no okingressos.com.br, os convites para o show da cantora e compositora Maria Gadú, que se apresenta na noite deste domingo no palco do Teatro Municipal de Cascavel.

Aniversariante de hoje, Juliane Siqueira Bastos recebe amigas em sua vivenda ao sabor de um coquetel.

O Empreender realiza hoje na Acic a primeira edição do ano da Rodada de Negócios. Empresários terão a oportunidade de, a partir de um diálogo dirigido com outros empreendedores, estabelecer novas parcerias e negócios.

Bodas de Cristal: Heitor e Marinalva de Castro Pires comemoram nesta quarta-feira 15 anos de casados recebendo amigos para um jantar.

Em temporada de férias, os amigos Bernardo e Isabel Correia Matos e Marco Antonio e Rosangela Félix Müller estão curtindo as praias do Nordeste.



A bonita blogueira Thaise Juriatti, exibindo o estilo fashionista para a objetiva de Vinicius Bracht em festa do fim de semana



Em acontecimento social, Janaina e Fábio Padovani

**Universo feminino**

A Expofeira Mulher, que será realizada em Francisco Beltrão entre os dias 6 e 9 de abril, contará com cerca de 90 expositores de vários setores como moda, beleza, turismo, saúde e que dialogam com o universo feminino. A expectativa é de que 50 mil visitantes passem pelo evento.



Antonio Mariano e Fabiana Albiero curtindo reunião de amigos produzida na temporada

**Fumacê**

O número de fumantes no Brasil diminuiu 15% nos últimos cinco anos. Segundo dados da Pesquisa Nacional de Saúde, cerca de 21 milhões de brasileiros deixaram de fumar entre 2008 e 2013. Um dos fatores para a queda é a lei de proibição do fumo em ambientes fechados, além das campanhas no verso das embalagens de cigarro com imagens fortes de doenças causadas pelo vício.

**Infame**

Não importa o tamanho do presente, principalmente se ele vier em uma caixinha de veludo e a pedra for enorme!

**Aniversariantes**

◆ Antonio Onélio Rubert, Ernesto Guerra, José Jorge Máximo, Adilar da Costa, Leila Márcia Santana Thomann, Mariara Silva, Ivan Pedro Taffarel, Beatriz Cardoso, Marcos Vinicius Horst Rinaldi, Camilla Pasqual, Manoel Siqueira, Aristeu Camargo Dutra, Pâmela Fagundes Lima, Ernesto Matias.

**VASCULAR MASTER CENTER**

TRATAMENTO DE VARIZES COM ESPUMA

**Dr. Rover**  
Carlos Alberto Rover  
Especialista em Cirurgia Vascular  
CRM 16192 RQE 9052

Fone (45) 3224-7677

Rua Maranhão, 790 - sala 307 - Centro - Cascavel/PR

## ABERTURA DA TEMPORADA METROPOLITANO DE MARCAS DE CASCAVEL COPA PARANÁ/SUL DE MOTOVELOCIDADE

**Autódromo Zilmar  
Beux - Domingo,**

**Portões abertos  
ao público**

**dia 19/3  
A partir das 9h**

### Marcas

A Vicar, promotora e organizadora do Campeonato Brasileiro de Marcas, anunciou uma alteração no calendário. A primeira etapa, anteriormente prevista para o dia 2 de abril, em Goiânia, ficou para dia 23 de abril, no Velopark, no Rio Grande do Sul.

**ACDelco**  
BATERIAS

18 MESES  
DE GARANTIA



**COPECAL**  
AUTO PEÇAS

FONE 3220-4774

# “Chega de ser vice”, decreta Caus Júnior

Com dez títulos de vice-campeão em competições como o Metropolitano de Cascavel, Campeonato Paranaense, Campeonato Brasileiro e Cascavel de Ouro, o cascavelense Edoli Caus Júnior diz que é chegado o momento de ganhar um título.

Domingo ele disputará a etapa de abertura do Metropolitano de Cascavel da temporada de 2017 e pretende começar com o pé direito para se sagrar campeão ao final da temporada.

“Chega de ser vice. Agora, só o título me interessa. Este ano vou competir no Metropolitano e no Paranaense com o mesmo pensamento. Realizei apenas um treino coletivo, mas o meu carro [o Chevrolet Celta nº 2] terá excelente performance já na primeira prova do ano”, previu Caus Júnior.



Edoli Caus Júnior disputará o Metropolitano e o Paranaense de Marcas este ano

### Errata

Ontem divulguei que Fernando Leme é o preparador de Márcio do Lago. Na verdade, o preparador do atual campeão paranaense e da Copa Brasil da categoria Super Sênior é o também experiente Reny Tibolla. Depois de ensaiar uma greve, Reny comandou o treino de Márcio ontem e amanhã partirá rumo a Caçador (SC) para o Open do Sul-Brasileiro.

### Baú e Kostin

A dupla curitibana Beto Baú/Rodrigo Kostin (Polonassi 3D/MKI/Unilance) venceu domingo a categoria Turismo 1.6 “C” da 1ª etapa do Metropolitano de Curitiba de Velocidade no Asfalto 2017. “Foi um fim de semana perfeito para todos na nossa equipe. Fazia tempo que estávamos correndo em busca de duas vitórias. O nosso carro estava rápido e desta vez deu tudo certo. Agora vamos começar a nos preparar para a próxima etapa, que será válida pelo Paranaense”, disse Beto Baú. A próxima prova será nos dias 8 e 9 de abril, também em Curitiba.

## Copa Paraná/Sul é opção para motociclistas de todo o Brasil

A Copa Paraná/Sul de Motovelocidade iniciará no fim desta semana a sua segunda temporada como opção para os motociclistas de todo o Brasil. A prova será disputada neste sábado e domingo no Autódromo Zilmar Beux, em Cascavel, com a disputa das categorias 250/300cc Força Livre, 300cc PRÓ, Escola, 600cc e 1000cc.

A temporada deste ano terá oito etapas, todas em Cascavel. As demais serão dias 15 e 16 de abril, 27 e 28 de maio, 17 e 18 de junho, 29 e 30 de julho, 12 e 13 de agosto, 2 e 3 de setembro e 21 e 22 de outubro.

### PROGRAMAÇÃO

A programação da etapa de abertura da temporada 2017 da Copa Paraná/Sul prevê para sábado: das 8 às 8h15, 1º treino das categorias das 250cc, 300cc Livre e 300cc PRO; das 8h20 às 8h35, 1º

treino das 600cc e 1000cc; das 9h50 às 10h05, 2º treino das 250cc, 300cc Livre e 300cc PRO; das 10h10 às 10h25, 2º treino das 600cc e 1000cc; das 10h30 às 11 horas, briefing com os pilotos; das 11h40 às 11h55, 3º treino das 250cc, 300cc Livre e 300cc PRO; das 12h00 às 12h15, treino classificatório das 600cc e 1000cc; das 14 às 14h15, treino classificatório das 250cc, 300cc Livre e 300cc PRO; e às 14h30, largada da 1ª prova da 600cc e 1000cc.

Já a programação de domingo é a seguinte: das 8 às 8h15, warm-up das 250cc, 300cc Livre e 300cc PRO; das 8h20 às 8h35, warm-up da 600cc e 1000cc; às 9h30, largada da 1ª prova das 250cc, 300cc Livre e 300cc PRO; às 12 horas, largada das 600 e 1000cc; às 15 horas, largada da 2ª prova das 250cc, 300cc Livre e 300cc; e às 15 horas,



A Copa Paraná/Sul de Motovelocidade apresenta alto nível técnico e atrai pilotos de todo o País

pódio de todas as categorias. A Copa Paraná/Sul de Motovelocidade tem promoção e organização de Orlei Silva, com supervisão da CBM (Con-

federação Brasileira de Motociclismo) e FPM (Federação Paranaense de Motociclismo) e apoio do Hotel Caiuá, Localiza e Jack's Motors.

### Porsche GT3 Cup

A temporada 2017 da Porsche Império GT3 Cup terá início neste sábado, em Curitiba, com uma jornada de cinco corridas. A abertura do calendário vem cheia de novidades para os carros de corrida mais produzidos do planeta, a começar pelo novo nome da categoria, fruto do patrocínio de “title sponsor” firmado com a marca da Cervejaria Cidade Imperial Petrópolis. Pelo menos 37 pilotos estarão em ação na maior categoria de GT do continente.

**Panorâmica**  
Imaginologia Odontológica

Diagnósticos precisos

Serviços de Radiologia  
Tomografia Computadorizada  
Documentação Odontológica

Rua Antonina nº 1971 - Cascavel PR  
45 3224 5662  
[www.panoramicaariosx.com.br](http://www.panoramicaariosx.com.br)

**NEW HOLLAND**  
AGRICULTURE

**CONSÓRCIO**

Av. Brasil, 3.025 - Fone (45) 2101-3333  
São Cristóvão - Cascavel - PR

**Damian Auto Center**  
A primeira loja de pneus de Cascavel

- ALINHAMENTO
- BALANCEAMENTO (NO LOCAL)

Revendedor autorizado Trava Carneiro  
Av. Brasil, 4518 - Fone (45) 3223-6363  
Cascavel - PR

**GUINDASTE JFS**

Manuseio, transporte, manutenção e içamento de cargas

Rua Corbélia, 1.140 - Bairro Perólo  
Fone (45) 3227-6402 - Cascavel - PR  
E-mail: comercial@jfsguindastes.com.br

**JGS**  
Construções, Comércio e Serviços LTDA

**INSPEL**  
Inspeção Veicular de Cascavel

Fone: (45) 3326-9303

Av: Tancredo Neves, 2608  
Cascavel - PR

**Gastos com a Copa do Mundo serão maiores**

O custo de preparação para a Copa do Mundo da Rússia deve sofrer um aumento de 4,7 bilhões de rublos (ou US\$ 79,3 milhões, ou, ainda, R\$ 250 milhões) do orçamento federal, segundo informações do projeto de decreto do governo russo publicado em portal oficial. Os jogos serão realizados de 14 junho a 15 julho do ano que vem em 12 estádios localizados em 11 cidades russas.

**Goleiro Bruno assina com o Boa Esporte**

Depois de muita polêmica, o goleiro Bruno Fernandes das Dores, de 32 anos, assinou na manhã de ontem contrato com o Boa Esporte, de Varginha, no Sul de Minas. Ele disse que, durante várias vezes em que esteve preso, pensou que não daria para voltar aos gramados, mas ressaltou que vive de sonhos.

## Libertadores

**Furacão busca vitória na Argentina**

**Curitiba** - Brigando por vaga na equipe titular do Atlético Paranaense, o lateral-direito Léo destacou a importância do duelo desta quarta-feira, com o San Lorenzo, pela segunda rodada da fase de classificação da Libertadores. Segundo o jogador, o Furacão vai em busca de um grande resultado na Argentina.

“O San Lorenzo é sempre muito forte atuando em sua casa. Pressiona bastante e não costuma dar espaços. Eles perderam para o Flamengo na primeira rodada e vão em busca da recuperação. Vamos procurar anular suas

principais jogadas para sairmos de lá com um grande resultado. Temos que focar nos três pontos”, diz Léo.

De acordo com o atleta rubro-negro, o elenco do Furacão tem tudo para fazer uma grande Libertadores em 2017. “O empate na primeira rodada não mudou em nada nossa motivação para a sequência da competição. Libertadores é isso: muita luta, entrega e comprometimento. Isso nosso elenco tem de sobra. Agora é buscar um grande resultado diante do San Lorenzo, que será um adversário muito complicado”.



Léo quer Atlético com foco total em duelo com o San Lorenzo

**Palmeiras e Flamengo voltam a campo hoje**

**São Paulo** - Depois de enfrentar o Atlético Tucumán fora de casa, o Palmeiras volta ao campo pelo primeiro

jogo em casa pela Taça Libertadores da América deste ano. A partida será contra o boliviano Jorge Wilstermann, às

21h45 desta quarta-feira. Se depender do apoio da torcida, o Verdão terá a casa cheia e 36 mil ingressos para a partida já foram vendidos.

Sem dar indícios da formação titular, o comandante do atual campeão brasileiro, Eduardo Baptista deve privilegiar a base que superou com tranquilidade o São Paulo no último sábado.

O Flamengo vai sentir o clima de Libertadores no estádio San Carlos de Apoquindo, em Santiago, com partida contra o Universidad Católica marcada para as 21h45. Em apenas dois dias

de venda a torcida da Católica esgotou as entradas de arquibancada - são cerca de dez mil. A carga para torcedores rubro-negros é de 800 a previsão é de que o setor destinado aos brasileiros fique perto da lotação.

**MAIS DISPUTAS**

Outras quatro equipes entram em campo nesta quarta-feira pela Libertadores. Independiente de Medellín enfrenta em casa pela primeira rodada o River Plate. Nacional (URU) e Zulia disputam partida pela segunda rodada no Parque Central de Montevideu.



Técnico do Palmeiras, Eduardo Baptista, deve privilegiar a base que superou com tranquilidade o São Paulo



**VIAJE COM A NORDESTE PARA:**  
SÃO PAULO - CAMPINAS - RIO DE JANEIRO  
FLORIANÓPOLIS - JOINVILLE - BAL. CAMBORIÚ

COMPRA SUA PASSAGEM E PAGUE EM ATÉ 10X SEM JUROS  
COM SEU CARTÃO VISA OU MASTER

**LIGUE: (45)3226-5231**

[CONSULTE OUTROS DESTINOS: 0800 44 2222]

acesse: [www.expnordeste.com.br](http://www.expnordeste.com.br)

**CANOAGEM | CRC conquista 12 medalhas**

O CRC (Clube de Regatas Cascavel) comemora conquistas na 1ª etapa Copa Brasil de Canoagem realizada em Curitiba no fim de semana. Juntos, nove atletas trouxeram para a cidade 12 medalhas da competição. A equipe também conquistou o terceiro lugar geral no pódio. Vagner Souta se destacou e garantiu três medalhas de ouro nas provas K1 1000, K1 2000 e K1200. Além dele, os atletas Ana Paula Vergutz, Roberto Maheller, Vitor Hugo e Emily Konrad foram classificados para a etapa sul-americana Junior e Sênior que começa no dia 19 de abril na Colômbia.

**panorama  
esportivo****Jiu Jitsu**

O primeiro West Open de Jiu Jitsu realizado no fim de semana em Cascavel contou a participação de equipes de 18 cidades da região e um grupo do Paraguai. A campeã foi a equipe N1com 347 pontos. Red Lions obteve o segundo lugar com 118 pontos e a equipe Brigadeiro, com 95 pontos, alcançou a terceira colocação.

**Estreia**

No próximo domingo, dez equipes iniciam a disputa do Campeonato Paranaense da Segunda Divisão e brigam por duas vagas na elite do futebol estadual. Operário e Maringá, que foram rebaixados em 2016, buscam retorno à primeira divisão. Já União e Iraty conquistaram o acesso após a disputa da Terceirona e também querem seu espaço. A competição será disputada por Portuguesa Londrinense, Paranavaí, Andraus, Apucarana Sports, Cascavel, União, Grêmio Maringá, Iraty, Maringá e Operário.

**Superliga**

Os jogos das quartas de final da Superliga B Masculina, em sistema eliminatório de “melhor de três jogos” começam na próxima terça-feira (21), com rodada cheia - três partidas acontecem às 20h, e uma às 21h. Sesc-RJ enfrentará o Uberlândia Gabarito (MG), o Jaó/Universo (GO), encara o Alfa/Montecristo/Teuto (GO), Aspma/Araucária/Berneck (PR), 3º colocado, joga contra o Apan/Barao/Blumenau (SC) e o último confronto será disputado entre Botafogo (RJ) e UPIS (DF), 4º e 5º, respectivamente.

**Futebol feminino**

A equipe do Foz Cataratas/Coritiba foi derrotada pela equipe santista pelo placar de 3 a 0, na Vila Belmiro. Marcaram para a equipe da casa a Argentina Soledad, Patrícia Sochor e Kathelin. O Foz entrou na primeira etapa com muita ansiedade e não conseguia manter a posse de bola. O Santos, por sua vez, melhor em campo não perdeu as oportunidades. O Foz Cataratas/Coritiba volta a campo no próximo sábado (18), às 19h no estádio Pedro Basso contra a equipe da Ferroviária de Araraquara.



morya.

SAC Sicredi - 0800 724 7220 / Deficientes Auditivos ou de Fala - 0800 724 0525. Ouvidoria Sicredi - 0800 646 2519.



Um mundo melhor a gente faz junto

Que mundo vamos deixar para nossos filhos? Se depender das novas ideias e tendências, um mundo melhor. Mais coletivo, conectado, solidário. Esse é o jeito moderno de pensar, fazer e viver. Que nós, no Sicredi, praticamos há 114 anos. Somos uma instituição financeira cooperativa mais humana, com uma forma mais justa de ter produtos financeiros como conta-corrente, cartão de crédito, poupança, investimento. Se você também acredita neste mundo cooperativo, venha com a gente. Venha pro Sicredi e junte-se a mais de 3,4 milhões de pessoas.

# Mistério para o duelo contra o Pelotas

**Pelotas** - No último treino antes do duelo com o Brasil de Pelotas, Renato Gaúcho, escondeu a escalação do Grêmio para a partida desta noite, às 19h30, no Bento Freitas.

Apesar disso, as ausências de Pedro Geromel e Maicon seguem. Na defesa, Rafael Thyere se mantém como titular ao lado de Kannemann, que durante o recreativo na manhã de ontem recebeu banho de farinha em comemoração ao aniversário.

No meio, Michel também deve permanecer. No entanto, há outra opção: Léo Moura poderia entrar aberto pela direita, na função exercida por Ramiro. E este ser recuado para o meio-cam-

po. Assim, Michel ou Jailson deixariam a equipe titular.

Outra novidade deve ser o meia argentino Gastón Fernandez. O gringo fez o primeiro treino com os companheiros na segunda-feira, com dois gols no coletivo contra o time de transição, tem chance de ser relacionado para a partida.



LUCAS UEBELGRÊMIO

Treino do início da semana foi coletivo entre reservas e o chamado time de transição

## Inter segue para terceiro desafio

**Porto Alegre** - O Internacional, que segue com sua pior trajetória no Gaúcho, entra em campo hoje para disputa na Copa do Brasil, onde tem atuação mais confiante depois de vencer as duas últimas partidas. O time enfrenta o Sampaio Correia no Beira Rio.

Já o São Paulo, que venceu o ABC no primeiro jogo, volta a encarar o adversário pela terceira fase da Copa do Brasil, hoje, em Natal (RN).

Pela mesma competição, o Cruzeiro joga contra o Muri-

ci, em Belo Horizonte. O Sport enfrenta o Boa Vista-RJ, e Fluminense joga contra Criciúma.

### PLACAR DE ONTEM

COPA DA ALEMANHA		
Sportfreunde Lotte	0x3	Borussia Dortmund
LIGA DOS CAMPEÕES		
Juventus	1x0	Porto
Leicester	2x0	Sevilla
LIBERTADORES		
Melgar	1x0	Emelec
Botafogo	2x1	Estudiantes

### JOGAM HOJE

LIGA DOS CAMPEÕES		
16h45	Monaco	x Manchester City
16h45	Atlético de Madri	x Bayer Leverkusen
COPA DO BRASIL		
19h30	Fluminense	x Criciúma
19h30	ABC	x São Paulo
20h30	Gurupi	x Joinville
21h45	Sport	x Boavista-RJ
21h45	Internacional	x Sampaio Correia-MA
21h45	Cruzeiro	x Murici
LIBERTADORES		
19h30	San Lorenzo	x Atlético-PR
20h30	Nacional (URU)	x Zulia
21h45	Independiente Medellín	x River Plate
21h45	Palmeiras	x Jorge
WILSTERMANN		
21h45	Universidad Católica	x Flamengo
CEARENSE		
21h45	Tiradentes-CE	x Fortaleza
GAÚCHO		
21h45	Brasil de Pelotas	x Grêmio

### PREVISÃO DO TEMPO

#### CASCADEL

**Poucas nuvens**  
Quarta 15/03/2017

**Parcialmente nublado com chuvas e trovoadas**  
Quinta 16/03/2017

**Parcialmente nublado com chuvas e trovoadas**  
Sexta 17/03/2017

**CRESCENTE** 03/04/15:39

**CHEIA** 11/04/03:08

**MINGUANTE** 20/03/12:58

**NDA** 27/03/23:57



### Loterias CAIXA

Até o fechamento desta edição, não houve o resultado da DuplaSena

<b>FEDERAL</b> concurso 5160	<b>DUPLA SENA</b> concurso 1617	<b>LOTOMANIA</b> concurso 1744
1º prêmio 19.653	1º sorteio 02 04 09 14 34 41	02 05 06 08 34 35 36
2º prêmio 26.305	2º sorteio 13 14 20 33 35 39	37 53 56 65 70 72
3º prêmio 71.760		77 78 83 87 92 96 97
4º prêmio 14.147	<b>QUINA</b> concurso 4333	<b>LOTOFÁCIL</b> concurso 1485
5º prêmio 07.875	04 16 36 70 72	01 02 03 05 08 09
	<b>MEGASENA</b> concurso 1910	<b>TIMEMANIA</b> concurso 1005
	11 13 15 17 18	32 37 38 43
	06 09 15 22 39 48	52 71 74
	19 23 24 25	TIME DO BOTAFOGO-RJ



# Imobiliário

imobiliario@oparana.com.br

01 - O Paraná Quarta-feira, 15/03/2017

8 de março  
Dia Internacional  
da Mulher



RODA GIGANTE

**“Queriam que ela  
fosse do lar,  
mas ela era do ler,  
com essa liberdade,  
ela era de onde  
quisesse ser.”**

Allê Barbosa

construtorajl.com





Curta nossa Fan Page e compartilhe as novidades.

Fique por dentro dos lançamentos do mercado imobiliário, com conteúdos sempre atualizados.



## APARTAMENTOS EM CONSTRUÇÃO

= ED. ELEGANCE. APTOS - Rua Dom Pedro II esq. Mato Grosso - CENTRO. - R1 - 16.347 - 2013 (02 APT° POR ANDAR). Com (240,00m² 02 vagas de garagem) - 01 suíte, 02 quartos, bwc social, sala p/ 2 ambientes c/, churrasqueira, lavabo, cozinha, área de serviço, bwc, área comum com piscina, salão de festa com espaço gourmet, Hall decorado, cameras segurança, medidor água individual poço artesiano. (LANÇAMENTO).

= ED. PRIVILEGE. APTOS - Rua Mato Grosso - CENTRO. - R1 - 062.178-2010 (02 APT° POR ANDAR). Com (294,31m² 02 vagas de garagem). 01 suíte máster, closet, 02 suítes, sala estar / jantar / espaço gourmet, sacada, lavabo, cozinha, lavanderia, dep. de empregada - Área comum c/ piscina adulto, piscina infantil, deck, Play Ground, fitness, sauna mini-quadra, salão de festas, cozinha gourmet, churrasqueira, sala de jogos, bicicletário.

= ED. SPLENDORE. APTOS - Rua Pedro Ivo - CENTRO. - R1 - 75.770 - 2012 (04 APT° POR ANDAR). Com (154,488,00m² 02 vagas de garagem) - 01 suíte, 02 quartos, Bwc social, sala p/ 2 ambientes c/ churrasqueira, cozinha, lavanderia. Área comum Hall decorado, salão de festa c/ cozinha, sala de jogos, piscina c/ deck, churrasqueira, poço artesiano.

= ED. ABSOLUTE. APTOS - Rua Carlos de Carvalho - CENTRO. - R1 - 79.563-2014 (06 APT° POR ANDAR) - (DUAS OPÇÕES DE PLANTAS), 02 quartos, Bwc social, sala / cozinha / lavanderia. vaga de garagem. Área comum Hall decorado, 03 elevadores, salões de festa, churrasqueira e outros atrativos. EXCELENTE LOCALIZAÇÃO.

## APARTAMENTOS

= ED. LAURY SONDA. APTO 9° - Rua General Osório, 3537 - CENTRO. Com 198,67m². 01 suíte, 02 quartos, Bwc social, sala estar / jantar c/ sacada, cozinha, lavanderia, dep. de empregada, 01 vaga de garagem. (ficam os móveis). R\$550.000,00.

= ED. CONTEMPORANEAU. APTO 101- R. Carlos de Carvalho, 3480 esq. -CENTRO. Com 284,702m². 01 suíte, 02 quartos, bwc social, sala p/ 2 ambientes c/ espaço Gourmet, com terraço, lavabo, cozinha, lavanderia, 02 vagas de garagem. depósito.

= ED. CONTEMPORANEAU. APTO 102- R. Carlos de Carvalho, 3480 esq. -CENTRO. Com 337,989m². 01 suíte, 02 quartos, bwc social, sala p/ 2 ambientes c/ espaço Gourmet, com terraço, lavabo, cozinha, lavanderia, 02 vagas de garagem. depósito.

= ED. CONTEMPORANEAU. APTO 201- R. Carlos de Carvalho, 3480 esq. -CENTRO. Com 241,699m². 01 suíte, 02 quartos, bwc social, sala p/ 2 ambientes c/ espaço Gourmet, balcony, lavabo, cozinha, lavanderia, 02 vagas de garagem. depósito.

= ED. INFINITY. APTOS - Rua Mato Grosso - CENTRO. Com 164,271m². 01 suíte, 02 quartos, Bwc social, sala p/ 2 ambientes c/ churrasqueira, cozinha, lavanderia. 02 vagas de garagem.

= ED. COUNTRY VILLE RESIDENCE. APTOS - R. Jorge Samways. - FOZ DO IGUAÇU - R2 - 6012 -1998 Com 425,312m², c/ 03 vagas de garagem

= ED. PORTO GENOVA. APTO 500 -Av.Visconde de Guarapuava, 4629 -CURITIBA-PR. Com 602,00m². 01 suíte máster (closets e bwcs feminino/ masculino), 02 suítes, terraço, rouparia, home Office, área social ampla c/ hall(galeria), sala jantar, cristaleira, living integrado ao estar íntimo/ jardim de inverno, lavabo, copa c/ estar, churrasqueira (individual, cozinha espaçosa, lavanderia c/ quarto de secagem e varal, 02 dep. de empregada, 04 vagas de garagem, depósitos

= ED. GEMINI II. APTO 15° ANDAR- Rua São Paulo, 789 - CENTRO. Com 240,00m². 01 suíte máster, 02 quartos, Bwc social, sala p/ 2 ambientes c/ sacada, lavabo, sala jantar c/ sacada e churrasqueira, cozinha, lavanderia, dep. de empregada. 02 vagas de garagem. R\$ 800.000,00.

= ED. MILÃO. APTO 302 - Rua Paraná, 5319 - CENTRO Com 106,20m². 02 quartos, bwc social, sala p/ 2 ambientes c/ sacada, cozinha(mobiliado/ eletrodomésticos), lavanderia, 01 vaga de garagem. R\$ 300.000,00.

= ED. NANAI RESIDENCE. APTO 206 - Bloco Vila Anchoa - PORTO DE GALINHAS - PE. Com 60,00m². 01 suíte, 01 quarto, Bwc social, cozinha, sacada, espaço Gourmet. R\$650.000,00.

= ED. PRIVILEGE I. APTO 1102 - Rua Mato Grosso, 2687 - CENTRO. Com 304,14m². 01 suíte máster c/ closet, 02 suítes, sala p/ 3 ambientes c/ sacada e Churrasqueira / pia, lavabo, cozinha, lavanderia - dep. de empregada, 02 vagas de garagem.

= ED. AÇORES. APTO 902 - Rua Visconde de Guarapuava - CENTRO. Com 286,00m². 03 suítes (mobiiladas), sala TV / estar / jantar, lavabo, sacada c/ churrasqueira, cozinha e lavanderia (mobiiladas), dep. de empregada (mobiilada), 03 vagas de garagem. R\$1.200.000,00.

= ED. METROPOLIS. APTO 7° ANDAR - Av. Atlântica, 770- BALNEÁRIO CAMBORIÚ Com 494,87. 01 suíte máster c/ closet, 02 suítes c/ closets, sala p/ 02 ambientes c/ sacada, sala jantar espaço gourmet, lavabo, cozinha, lavanderia, dep. de empregada, 04 vagas de garagem. (DECORADO - MOBILIADO "MÓVEIS SIERRA").

= ED. TORRE DE LYON II, APTO 6° ANDAR- Rua Recife, 1042 - CENTRO. Com 129,96m². 01 suíte, 02 quartos, Bwc social, sala p/ 2 ambientes c/ sacada, cozinha, lavanderia, 02 vagas de garagem. R\$330.000,00

= ED. RESID. BARONI - Rua Érico Veríssimo - ALTO ALEGRE. Aptos com 119,297m². 01 suíte, 01 quartos, Bwc social, sala p/ 2 ambientes, cozinha, lavanderia. 01 vaga de garagem. Aptos térreos com 139,527m² c/ terraço e churrasqueira. (Tem opção de compra de mais 01 vaga de

garagem)

= ED. FOREST PARK RESIDENCE . APTO 804 BL II- Rua Jerusalem, 120 - JD. LAGO - LONDRINA - PR. Com 127,57m². 01 suíte, 02 quartos, sala p/ 02 ambientes c/ sacada, cozinha, lavanderia, 01 vaga de garagem. R\$320.000,00. (TROCA PÓR IMÓVEL EM CASCAVEL)

= ED. GERALDO MARQUES SARAIVA -(COBERTURA DUPLEX - MOBILIADO). Rua Mato Grosso, 1789 - CENTRO. Com 366,39m². 01 suíte c/ closet/ sauna, escritório, salão de jogos, Bwc social, sala jantar, cozinha, lavanderia, salão de festa amplo, 04 vagas de garagem. R\$1.800.000,00.

= ED. GRAND VILLE. APTO 601- Rua Minas Gerais, 2287 - CENTRO. Com 183,45m². 01 suíte máster, 02 quartos, Bwc social, sala p/ 2 ambientes c/ sacada e churrasqueira, cozinha, lavanderia, dep. de empregada, 02 vagas de garagem. R\$500.000,00.

= ED. PREMIER. APTO 11° ANDAR - Rua Mato Grosso - CENTRO. Com 254,1213m². 01 suíte c/ hidro, 02 quartos, Bwc social, sala estar, sala jantar c/ sacada (fechada) e churrasqueira, lavabo, cozinha, lavanderia, dep. de empregada, 02 vagas de garagem

= ED. RESID. FAMILLY. APTO 13 BLOCO 01 - Rua Osvaldo Cruz, 2992 - CENTRO. Com 80,00m². 01 suíte c/ hidro, 01 quarto, Bwc social, sala p/ 02 ambientes, cozinha, lavanderia, 01 vaga de garagem. R\$250.000,00.

= ED. RESID. FAMILLY. APTO 13 - Rua Osvaldo Cruz, 2992 - CENTRO. Com 80,00m². 03 quartos, Bwc social, sala p/ 02 ambientes, cozinha, lavanderia, 01 vaga de garagem. R\$250.000,00.

= ED. RESID. FAMILLY. APTO 22 - Rua Osvaldo Cruz, 2992 - CENTRO. Com 80,00m². 03 quartos, Bwc social, sala p/ 02 ambientes, cozinha, lavanderia, 01 vaga de garagem. R\$250.000,00.

= ED. TORRE DE LYONI. APTO 6° ANDAR- Rua Recife, 1042 - CENTRO. Com 115,00m². 01 suíte, 02 quartos, Bwc social, sala p/ 2 ambientes c/ sacada(fechada), cozinha, lavanderia, 01 vaga de garagem. ( tela nas janelas - gesso - pisos laminados e porcelanato - portas laqueadas). R\$330.000,00

= ED. RESID. OESTE. APTO 31 BLOCO 03 - Rua Das Palmeiras, 1.090 - JD. COQUEIRAL Com 80,03m². 03 quartos, Bwc social, sala p/ 02 ambientes, cozinha, lavanderia.

= ED. WAY POINT. APTO 9° ANDAR - Rua Recife, 1.000 - CENTRO. Com 204,00m². 01 suíte, 02 quartos, Bwc social, sala p/ 02 ambiente c/ sacada churrasqueira / pia, lavabo, cozinha, lavanderia, bwc de serviço, 02 vagas de garagem. (Ficam armários cozinha, lavanderia e bwc - Box Blindex)

= ED. IMPERATRIZ. APTO - Rua Olavo Bilac, 1319 - CENTRO. Com 257,00m². 01 suíte máster, 03 quartos, Bwc social, sala p/ 3 ambientes c/ sacada fechada, Blindex, lavabo, cozinha, lavanderia, dep. de empregada, depósito, 02 vagas de garagem. (APTO MOBILIADO- AR SPLIT - PISO LAMINADO E GRANITO). R\$850.000,00.

= ED. CASA BELLA. APTO 302 (DUPLEX)- R. Mato Grosso, 2002-CENTRO. Com 274,00m². 01 suíte c/sacada(fechada blindex), 02 quartos, bwc social, sala Tv sala p/ 2 ambientes c/ sacada (fechada blindex), lavabo, cozinha c/ armários, lavanderia, dep. de empregada, 02 vagas de garagem.

= ED. PARTHERNON. APTO 403 - Rua Marechal C. Rondon, 1857 - CENTRO. Com 136,74m². 01 suíte, 02 quartos, Bwc social, sala p/ 02 ambientes c/ sacada, cozinha, lavanderia, 02 vagas de garagem, (ficam os móveis fixos). R\$295.000,00.

= ED. MONTE CASTELO. APTO 1202 - Rua São Paulo, 921 - CENTRO. Com 180,00m². 01 suíte, 02 quartos, bwc social, sala p/ 2 ambientes c/ sacada, cozinha, lavanderia, dep. de empregada, 01 vaga de garagem. R\$550.000,00.

= ED. PRIVILEGE II. APTO - Rua Mato Grosso - CENTRO. Com 302,90m². 01 suíte máster c/ closet, 02 suítes, sala p/ 3 ambientes c/ sacada e churrasqueira / pia, lavabo, cozinha, lavanderia, dep. de empregada, 02 vagas de garagem.

= ED. BELVEDERE. APTO 101 - Rua Presidente Bernardes, 2557 - CENTRO. Com 160,23m². 01 suíte c/ closet, 01 quarto, Bwc social, sala p/ 03 ambientes c/ sacada, cozinha, lavanderia, 01 vaga de garagem. (ficam todos os moveis embutidos, cozinha completa - piso madeira / cerâmica- fácil reverter para 03 qtos). R\$380.000,00.

= ED. ALTO LEBLON. APTO 903 - Rua Rio de Janeiro, 956 - CENTRO. Com 148,00m². 01 suíte, 01 quarto, Bwc social, sala p/ 02 ambiente c/ sacada churrasqueira / pia, cozinha, lavanderia, 02 vagas de garagem. R\$470.000,00

## RESIDENCIAL GREEN TOWN

= CONDOMINIO COM 13 SOBRADOS - Rua Erva Mate, 318. RECANTO TROPICAL - R1 51.737- 2013. Com 128,23m². 01 suíte, 02 quartos, bwc social, sala p/ 2 ambientes, lavabo, sala jantar / cozinha - área de serviço.

## RESIDÊNCIAS

= RESID. ALVENARIA - Marina Doce Vida - BOA VISTA DA APª. Com 230,50m². Lote c/ 1.358,70m². 03 suítes (mobiilada), sala p/ 2 ambientes (mobiilada), cozinha e lavanderia com (mobiilada completa), tanque, maquina de lavar, dep. de empregada (mobiilada), varanda grande c/ churrasqueira, forno pizza, chapa, mesa grande em granito, mesa c/ guarda sol, garagem, (piscina nova c/ borda permanente infinita, luz colorida, jardim, arvores frutíferas, irrigação automatizada, ar condicionado, Pier, barco motor Yamaha 150 HP, injeção eletrônica Socker 222. R\$1.500.000,00.

= RESID. ALVENARIA - Marina Doce Vida - BOA VISTA DA APª. Com 260,00m². Lote c/ 2.058,04m². 02 suítes, 01 quarto, Bwc social, sala estar, sala TV, sala jantar, cozinha c/ armários, lavanderia, dep. de empregada, varanda grande c/ churrasqueira garagem p/ 2 carros coberta, (piscina). R\$1.250.000,00.

= RESID. MISTA - Rua Souza Naves, 2515 - PARQUE SÃO PAULO. Lote nº0022, Quadra nº 001, com 455,00m². R\$ 550.000,00.

= SOBRADO GEMINADO Nº 02 - Rua Pedro Américo, 98 - COND. ANTONI GAUDI Com c/ 161,00m² - 01 suíte c/ sacada (armário), 02 quartos, Bwc social, sala estar, sala jantar, lavabo, cozinha (armários), lavanderia, churrasqueira c/ armário- garagem p/ 02 carros(lado à lado).(sobra pequeno espaço atrás c/ grama - piso madeira - porcelanato). R\$ 530.000,00.

= SOBRADO - Praça Padre Cassimiro Chichon - JD. MARIALUIZA. Com c/ 355,00m². Lote c/ 455,00m² - 01 suíte máster, 03 suítes, 01 quarto c/ sacada - rouparia, sala estar, sala jantar, lavabo, espaço gourmet - cozinha, lavanderia, sauna - dep. de empregada, garagem p/ 03 carros. (ficam todos os móveis fixos - depósito - poço de luz - piscina aquecida - alarme - portão eletrônico - cerca elétrica - poço semi artesiano). R\$1.750.000,00.

= RESID. ALVENARIA (MOBILIADA) - Marina Doce Vida I - BOA VISTA DA APª. Com 692,62m², Lote c/ 5.833,00m². 01 suíte máster, 06 suítes, sala íntima / TV, sala p/ 04 ambientes, cozinha, lavanderia, dep. de empregada, varanda c/ churrasqueira, sala de jogos - garagem p/ 2 carros, ( ar condicionado - piscina - depósito - pomar - )

= SOBRADO - Rua Estanislau Cidral, 246 - ALTO ALEGRE. Com c/ 141,10m² - Lote c/ 140,90m². 01 suíte c/ closet e varanda, 002 quartos, Bwc social, jardim de inverno, sala estar, sala jantar, lavabo, cozinha, área de serviço, churrasqueira, garagem p/ 2 carros(01 coberta). R\$390.000,00.

= SOBRADO - Rua Terra Roxa, 1329 - RIGIÃO DO LAGO I. Com c/ 422,00m². Lote c/ 511,4,00m² - 01 suíte máster, 02 suítes simples (uma c/ sacada), sala estar / TV /jantar (estar c/ mobília), lavabo, cozinha e lavanderia (mobiiladas), salão de festas (grande) c/ churrasqueira, Piscina aquecida, Spa, Academia, garagem p/ 04 carros(duas cobertas). R\$1.750.000,00.

= SOBRADO - Rua Manoel da Nobrega, 586 - PARQUE SÃO PAULO. Com c/ 113,94m², Lote c/ 201,00m². 01 suíte c/ sacada, 02 quartos (um c/ sacada), Bwc social, sala estar, lavabo, cozinha, área de serviço = Edicula, churrasqueira, garagem p/ 02 carros. R\$440.000,00. (Aceita apto até R\$ 300.000,00 como parte de pgto).

= SOBRADO - Rua Pernambuco, 2269 esq. c/ Flamboyant - CENTRO. Com c/ 128,00m² - Lote c/ 1,00m². 01 suíte c/ hidro, 02 quartos, Bwc social, 02 sacadas, sala, estar / Tv, lavabo, adega, cozinha, lavanderia, garagem p/ 02 carros c/ churrasqueira. (ficam todos os móveis fixos e ar-condicionado) . R\$550.000,00.

= RESID MADEIRA- Rua Tiradentes, 1804 - COUNTRY. Com 120,00m², Lote c/ 700,00m². quartos, Bwc social, sala, cozinha. R\$770.000,00.

= SOBRADO - Rua Hyeda Baggio Mayer, 1321 - PARQUE SÃO PAULO. Com c/ 291,46m² - Lote c/ 308,99m². 03 suítes (uma c/ closet), sala estar, lavabo, sala jantar, cozinha(planejada), área de lazer c/ churrasqueira, lavanderia, garagem p/ 4carros (2 cobertas), (pisos porcelanato e laminado - piscina - cerca elétrica - portão e porteiro eletrônicos).

= SOBRADO - Rua Afonso Pena, 2630 (EM COND. COM 04 SOBRADOS .) - CENTRO. Com c/ 226,34m² - Lote c/ 389,153m². 01 suíte c/ sacada, 02 quartos c/ sacadas, Bwc social sala TV / jantar, lavabo, escritório, cozinha, lavanderia, dep. de empregada, despensa , depósito, churrasqueira, garagem p/ 2carros, (ficam móveis sob medida - ar condicionado - cortinas) - (Cond. com piscina - cerca elétrica - portão eletrônico - câmaras). R\$900.000,00.

## IMÓVEL COMERCIAL OU RESIDENCIAL

= IMÓVEL. ALVENARIA - Rua Uruguaí, 969 - ALTO ALEGRE. Com 283,59m², Lote c/ 577,00m². (01 Sala ampla p/ recepção com 02 banheiros, amplo corredor de acesso para as 08 salas (de vários tamanhos), banheiro, sob solo garagem).

## CONDOMÍNIO HORIZONTAL

= COND. RESID. MARINA DOCE VIDA II: (LANÇAMENTO) TERRENOS individuais na beira do lago de Salto Caxias; perfeito p/ pratica de esportes náutico; com infra-estrutura completa. Rua pavimentada, esgoto, iluminação, telefone, quadra de esporte, garagem para barcos, água natural.

## TERRENOS

= TERRENO - Rua Sociologia - JD. UNIVERSITÁRIO. Lote nº 18, Quadra nº 02. Com 422,50m². R\$250.000,00.

= TERRENO - Rua Antonio Mattei - JD. PIOVESAN. Lote nº 13, Quadra nº 10. Com 301,00m². R\$150.000,00.

= TERRENO - COND. JARDIM DE MONET - ALTO ALEGRE. Lote nº 18. Quadra nº 03 Com 300,00m². R\$300.000,00.

= TERRENO - COND. LAGO DOURADO. Lote nº 17. Quadra nº 01 Com 1.000,00m². R\$980.000,00.



# Gaucha

imobiliária

**FONE: 3225-1233 / 99933-9105 FAX: 3333-8316**

RUA PERNAMBUCO, 54 - CENTRO

 e-mail: [contato@imobiliariagaucha.com.br](mailto:contato@imobiliariagaucha.com.br) /  
[www.imobiliariagaucha.com.br](http://www.imobiliariagaucha.com.br)
**VENDAS**

## CASAS, SOBRADOS e APARTAMENTOS

### SOBRADO COM 333,00M<sup>2</sup>

Rua Goiás, Vila Simone, com 01 suíte master, 02 quartos, sala de jantar, sala de estar, escritório, bwc, copa, cozinha, lavabo, sacada, área de serviço, 04 vagas de garagem, aquecimento solar, churrasqueira, salão de festas, semi-mobiliado. R\$ 1.250.000,00, aceita imóvel em Toledo

### SOBRADO COM 397M<sup>2</sup>

Rua Machado de Assis, Região do Lago I, 01 suíte master, 02 suítes, sala de jantar/estar, sala de TV, escritório, bwc, copa, cozinha, lavabo, 03 sacadas, área de serviço, 06 vagas de garagem, aquecimento, churrasqueira, depósito, piscina, salão de festas. valor CONSULTE-NOS

### 02 CASAS

Rua Presidente Bernardes nº898, casa frente com 90,00m<sup>2</sup> em alvenaria com 03 quartos, sala estar, bwc, copa, cozinha, área de serviço, casa dos fundos com 100,00m<sup>2</sup> em madeira com 03 quartos, sala, cozinha bwc, lavanderia. R\$ 500.000,00

### CASA COM 420,28M<sup>2</sup>

Rua PE. Casemiro Cichom, Jd. Maria Luiza, 01 suíte master, 01 suíte, 02 quartos, sala de jantar/estar, sala de tv, copa, cozinha, lavabo, dep. empregada, área de serviço, 06 vagas de garagem, aquecimento, churrasqueira, piscina, salão de festas, semi-mobiliado, valor (consulte-nos)

### SOBRADO RUA SIBIPIRUNA

Jd. Tropical, 01 suíte máster, 02 quartos, sala de jantar/estar, sala de TV, escritório, copa, cozinha, lavabo, área de serviço, 03 vagas de garagem, aquecimento, churrasqueira, depósito, piscina, semi-mobiliado. R\$ 850.000,00

### SOBRADO

Rua Voluntários da Pátria, Country, com 119,00m<sup>2</sup>, 01 suíte, 02 quartos, sala de jantar/estar, sala de TV privativa (andar superior) bwc, cozinha, sacada, área de serviço, 02 vagas de garagem. R\$ 530.000,00

### SOBRADO

Rua Presidente Bernardes, com 350,00m<sup>2</sup>, 01 suíte máster, 03 quartos, sala de jantar, sala de estar, sala de TV, escritório, copa, cozinha, lavabo, sacada, dep empregada, área de serviço, 04 garagens, bwc empregada, aquecimento, churrasqueira, depósito, adegas, semi-mobiliado. R\$ 1.400.000,00

### CASA NO CONDOMINIO

Porto Feliz, com 94,00m<sup>2</sup>, Rua Marechal Candido Rondon, com 03 quartos, sala de estar, 02 bwcs, cozinha, área de serviço, 02 vagas de garagem, churrasqueira, depósito. R\$ 250.000,00

### SOBRADO COM 295,42M<sup>2</sup>

Rua Juraci Antonio Capra, Jd Social, com 01 suíte, 02 quartos, sala de jantar/estar, sala de tv, copa, cozinha, lavabo, sacada, área de serviço, 04 garagens, aquecimento, churrasqueira, semi mobiliado. R\$ 1.500.000,00

### APARTAMENTO

No Edifício Poletti, Rua Presidente Bernardes, com 101,00m<sup>2</sup>, 02 quartos, sala de jantar/estar, cozinha, área de serviço, 01 vaga de garagem, churrasqueira, play ground, salão de festas, academia. R\$ 180.000,00

### ED. AUGUSTUS

Com 180,00m<sup>2</sup>, Rua da Bandeira 927, com 01 suíte, 02 quartos, sala de jantar/estar, cozinha, bwc, sacada com churrasqueira, área de serviço, 02 vagas de garagem. VALORES CONSULTE-NOS

### APARTAMENTO 81M<sup>2</sup>

Residencial Lokatell, Rua Vitória, 1735, Neva, com 02 quartos, sala tv, bwc, cozinha, área de serviço, 01 garagem, churrasqueira, salão de festas. R\$ 198.000,00

### OPORTUNIDADE APARTAMENTO

Com 74,71m<sup>2</sup>, condomínio residencial Rio verde, neva, com 03 quartos, sala estar, bwc, cozinha, sacada, área de serviço, 01 garagem, play ground, salão de festas, semi mobiliado. R\$ 165.000,00

### ED. CURITIBA RESIDENCE

Rua Curitiba, Neva, 1º apart. c/ 100,30m<sup>2</sup>, 2 qtos, 2 salas, lavabo, bwc, coz., lavand., sacada c/ churrasq. e 1 gar. ; 2º apart. 142,80m<sup>2</sup>, suíte, 2 qtos, bwc, 2 salas, coz., lavand. e 2 gar, CONSULTE-NOS.

### ED. LE PRESTIGE 291,5M<sup>2</sup>

R. Goiás, Country. Suíte Master, 2 suítes, 4 salas, lavabo, sacadas, cozinha, lavanderia, dep. empregada, depósito, 3 vagas de garagem, ótima área de lazer em amplo terreno. Valor R\$ 1.162.000,00

### APTO COM 226M<sup>2</sup>

Ed Porto Seguro, Rua Joao Pessoa, com 01 suíte, 02 quartos, sala de jantar/estar, bwc, cozinha, lavabo, sacada, dep empregada com bwc, área de serviço, 02 garagens, aquecimento, depósito, sala de jogos, piscina, play ground, salão de festas, moveis embutidos. R\$600.000,00

### ED. JOÃO BATISTA CUNHA

Com 167,51m<sup>2</sup> - Rua Riachuelo 2420, Centro, com 01 suíte, 02 quartos, sala de jantar/estar, cozinha, sacada, área de serviço, 02 garagens, churrasqueira, depósito, piscina, play ground, salão de festa, mobiliado e decorado. R\$ 550.000,00.

### APARTAMENTO ED. PEDRA ANGULAR

Rua Pedro Ivo 1550, Centro, com 02 quartos, sala de jantar/estar, bwc, cozinha, sacada, área de serviço, 01 vaga de garagem, depósito, salão de festas, semi-mobiliado. R\$ 220.000,00.

### ED TORRES DE LYON

Com 118,00m<sup>2</sup>, Rua Recife, Cozinha planejada, 01 suíte, 02 quartos, Bwc, sala e copa conjugadas, lavanderia, 02 vagas de garagem. **R\$ 350.000,00**

### ED. ZARA

Ed Zara, com áreas de 85,89m<sup>2</sup> a 93,00m<sup>2</sup>, Rua Natal nº940, Centro, com 02 quartos, sala, cozinha, bwc, área de serviço, churrasqueira, 01 vaga de garagem. Valores a partir de R\$ 235.000,00.

### APARTAMENTO

No Ed. Milão, Rua Paraná 5319, centro, com 02 quartos, sala de jantar/estar, bwc, cozinha, sacada, área de serviço, 01 garagem, churrasqueira, salão de festas, semi mobiliado. R\$ 300.000,00.

### ED MARINI

Com apartamentos de 145M<sup>2</sup> a 148M<sup>2</sup>, 01 suite, -2 quartos, sala de jantar/estar, bwc, sacada com churrasqueira, área de serviço, 02 garagens, aquecimento, salão de festas. valores de R\$ 387.000,00 a R\$ 421.000,00.

## SALAS COMERCIAIS

### BARRACÃO COMERCIAL COM 291M<sup>2</sup>

Rua Nilo Peçanha, nº 90. Pq. São Paulo. R\$ 550.000,00 - aceita imóvel em Toledo

## TERRENOS

### TERRENO

Com 461,50m<sup>2</sup>, Rua Sandálio dos Santos, Jardim Itamarati. R\$ 300.000,00

### TERRENO

Com 500,000m<sup>2</sup>, Rua Dimas Pires Bastos, Jardim Pinheiros. R\$ 260.000,00

### LOTES NO CONDOMÍNIO JARDINS DE MONET

Rua Eça de Queiroz, nº 35, Alto Alegre. Condomínio com infraestrutura completa, portaria 24h, área de festas equipada, piscina, espaço fitness, playground, espaço zen e jardins. Valores: Consulte-nos.

### LOTE

No Cond. Village, Boa Vista da Aparecida-PR, com 2300,00m<sup>2</sup>. R\$ 180.000,00

### LOTE 372M<sup>2</sup>

com casa mista no fundo. Rua Itália, 1197, Jd. Europa, R\$ 140.000,00

### LOTE COM 469.90M<sup>2</sup>

Rua Natal 2552, Tropical, com casa simples mais piscina fundo do lote, 03 quartos, sala estar, bwc, área de serviço. R\$ 530.000,00

### TERRENO

No Condomínio Aquarela do Brasil, Rua Assis Valente, saída para Curitiba, 300,00m<sup>2</sup>, R\$ 150.000,00

### TERRENO

No Cond. Maria Tereza, Boa Vista da Aparecida- Pr, com 180,00m<sup>2</sup>. R\$ 150.000,00

### SÍTIO

Em Juvinoópolis, 8 alqs., com 2 casas, barracão, estrebaria com ordenha, 2 tratores com todo os implementos e 40 cabeças de vaca leiteira, 500mts BR 180. R\$ 1.400.000,00



# Elso Thomann Imóveis

Rua General Osório, 2960 - Cascavel - PR

## (45) 3035-1600

Creci - 2551J

Sua garantia imobiliária.

site: [www.elseimoveis.com.br](http://www.elseimoveis.com.br)

Horário de atendimento: Seg à Sex: 8h30 ao 12h; 13h30 às 18h; Sáb 09h ao 12h.

### VENDAS

### SOBRADOS

**Pq São Paulo** Rua Joaquim Távora – Terreno de 402,00m2 com sobrado com aprox. 315,70m2 dividido em : casa térrea com 3 dormitórios, demais dep., quintal e edícula nos fundos; apartamento com 1 suite, 2 dormitórios e demais dep., espaço com churrasqueira e despensa nos fundos; kitinete com 1 dormitórios, sala/cozinha, wc social, 1 vaga de garagem ..... **R\$ 580.000,00**

**Tropical** – Rua Sibipiruna, 143 unid. 02 – com 115m² de área útil, 1 suite, 2 dormitórios, sala, cozinha, lavabo, bwc social, área de serviço, 1 vaga de garagem, churrasqueira, aquecimento a gás ..... **R\$ 530.000,00**

**Nova Iorque** – Rua Nova Santa Rosa, 1053 Sob. 02 – 1 suite, 2 dormitórios, sala, cozinha, área de serviço, lavabo, wc social, 1 vaga de garagem, A/C aprox. 90m² terrenos aprox. 120m² ..... **R\$ 345.000,00**

**Esmeralda** – Rua Jurandir Antonio Zanluccki – imóvel novo - parte superior com 3 quartos, bwc social; parte inferior com sala, cozinha, lavabo, 1 vaga de garagem coberta, sobra de terreno na lateral, área de serviço. Esquina com a Rua Guaiaquis ..... **R\$ 225.000,00**

**Esmeralda** – Rua Jurandir Antonio Zanluccki – imóvel novo - parte superior com 3 quartos, bwc social; parte inferior com sala, cozinha, lavabo, 1 vaga de garagem coberta, sobra de terreno na lateral, área de serviço. Entre as ruas Guaiaquis e Bororós. 2 unidades ..... **R\$ 210.000,00**

**Canadá** – Rua Uruguaiana, área total 78,00m2 com 3 dormitórios, sala, cozinha, bwc social, lavabo, área de serviço, sacada, 2 vagas de garagem sendo 1 coberta ..... **R\$ 190.000,00**

**Santa Felicidade** – Rua Sargento Abdell Ribeiro dos Santos – 2 dormitórios, sala, cozinha, área de serviço, garagem ..... **R\$ 140.000,00**

**Parque São Paulo** – Rua Prudente de Moraes esquina com a Rua Carlos de Carvalho – Sobrados geminados novos - localização privilegiada, 4 unidades disponíveis, valores a partir de ..... **R\$ 450.000,00**

sobrado da esquina com 1 suite, 3 quartos, 2 sacadas, bwc social, lavabo, sala, copa, cozinha, lavanderia, sobra de terreno na lateral, 2 vagas de garagem; demais unidades com 1 suite, 3 quartos, sacada, solário, bwc social, lavabo, sala, copa, cozinha, lavanderia, espaço gourmet c/ churrasqueira - banheiro, 2 vagas de garagem. Prontos para morar ..... **CONSULTE-NOS**

### CASAS

**Pq São Paulo** – Rua Epitácio Pessoa – 3 suítes, 2 salas, copa, cozinha planejada, área de serviço, espaço gourmet com churrasqueira e wc, 2 vagas de garagem. A/T 1.008,00m2, A/C 300,00m2 ..... **CONSULTE-NOS**

**Centro** – Rua Marechal C. Rondon – casa em alvenaria com 1 suite, 2 dormitórios, sala, copa, cozinha, wc social, área de serviço, garagem, amplo quintal ..... **R\$ 1.680.000,00**

**Maria Luiza** – Rua Pedro Dal Pra – 1 suite c/ closet e varanda, 2 demi-suite, sala, copa, cozinha c/ armários, lavabo, área de serviço c/ armários, espaço gourmet c/ churrasqueira, piscina c/ aquecimento, garagem fechada para 2 carros, 1 vaga garagem aberta coberta, portão eletrônico, cerca elétrica ..... **R\$ 1.100.000,00**

**Neva** – Rua Sérgio Djalma de Holanda – 2 suítes com móveis planejados, sala com móveis planejados, copa, cozinha com móveis, espaço gourmet com churrasqueira, escritório com banheiro, garagem coberta p/ 3 carros, lage c/ acab. Em gesso, piso interno porcelanato, piso externo e calçada alto drenante ..... **R\$ 1.000.000,00**

**Cataratas** – Resid. Gramado II – Rua Santa Helena - terreno com 360,00m2 (12 x 30) - área construída 216,00m2 – 1 suite c/ closet, 2 quartos (demi-suite), cozinha integrada com churrasqueira, sala de estar, sala de tv, quintal nos fundos c/ deck e pergolado, central de gás, 2 vagas de garagem cobertas paralelas, móveis planejados ficam no imóvel ..... **R\$ 890.000,00**

**Alto Alegre** – Rua Uruguai – terreno com 537,50m², casa com 201,00m² ..... **R\$ 800.000,00**

**Maria Luiza** – Rua José Caldart – Casa em alvenaria com 120m2, com 3 dormitórios, sala, cozinha, wc social, área de serviço, e garagem. Edícula com 2 dormitórios, wc e cozinha ..... **R\$ 460.000,00**

**Parque São Paulo** – Rua Campos Sales - terreno 504m², casa em alvenaria com 3 dormitórios, sala, cozinha, despensa WC social, 2 vagas de garagem, amplo quintal ..... **R\$ 450.000,00**

**Parque São Paulo** – Rua General Osório – terreno com 396,00m2 com uma casa de madeira com edícula e piscina ..... **R\$ 450.000,00**

**Universitário** – Rua Gurgel – A/T 268,12m2 A/C 155,02m2 – com 3 dormitórios sala, cozinha, 2 wcs, churrasqueira, área de serviço, 2 vagas de garagem ..... **R\$ 380.000,00**

**Universitário** – Rua Sociologia, 809 – 1 suite, 2 dormitórios, sala, cozinha, wc social, área de serviço, garagem, portão eletrônico, cerca elétrica ..... **R\$ 350.000,00**

**Universitário** – Rua João Merlin – terreno com 450m2 com uma casa em alvenaria com 95,87m2 contendo 2 dormitórios, sala em 2 ambientes cozinha, wc social, área de serviço, garagem ..... **R\$ 350.000,00**

**Parque Verde** – Rua Otelo Celestino de Castilho – terreno com 216m2 e a/c 112,66m2, casa com 3 dormitórios, sala, cozinha, wc social, área de serviço, 1 vaga de garagem ..... **R\$ 350.000,00**

**Santa Cruz** – Residencial e Comercial – Rua Txikaos - excelente localização - terreno de esquina com 457,50m2 sendo 15m de frente para a Rua Txikaos por 30m de frente para a Rua Caraiabas. Área construída de aprox. 216,00m2 sendo: - 1 casa em alvenaria com aprox. 100,00m2 com: 1 suite, 2 quartos, sala, copa, cozinha, lavanderia, bwc social, bwc serviço, 1 vaga de garagem coberta; - 1 barracão com aprox. 100,00m2; - 1 sala comercial com aprox. 16,00m2 ..... **R\$ 320.000,00**

**Turisparque** – Rua Morretes - casa em alvenaria com 1 suite, 2 quartos, sala, cozinha, bwc social, garagem coberta 4 carros, área de serviço, edícula com cozinha, bwc social, 1 quarto ..... **R\$ 320.000,00**

**Pq São Paulo** – Rua Fernando Costa – terreno com 504m2, construção averbada com 70m2, 4 dormitórios, sala, cozinha, lavanderia, wc social, 2 vagas de garagem, sobra de terreno nos fundos ..... **R\$ 280.000,00**

**Guarujá** – Rua dos Jasmims - área do terreno 264m2 (11 x 24) - área construída 122,37m2. Casa com 3 quartos, sala, cozinha, bwc social, garagem coberta para 3 carros, edícula com 1 suite, 1 quarto, cozinha c/ churrasqueira ..... **R\$ 280.000,00**

**Jd da Amizade** – Rua Scotton - área do terreno aprox. 270,00m2 (15 x 18) - área construída 123,69m2 - 4 dormitórios, sala, cozinha, ampla lavanderia fechada, bwc social, garagem coberta para 3 carros, churrasqueira, portão eletrônico, sobra de terreno na lateral, forro madeira ..... **R\$ 245.000,00**

**Parque Verde** – Rua Angelin, 722 – 3 dormitórios, sala, cozinha, 2 wcs, área de serviço, despensa, 2 vagas de garagem com portão eletrônico ..... **R\$ 230.000,00**

**Jardim Padovani** – Rua André de Barros, 1284 – casa em alvenaria com forro, 3 dormitórios, sala, cozinha, wc social, 2 vagas de garagem ..... **R\$ 200.000,00**

**Parque São Paulo** – Rua Julio Preste – 2 dormitórios, sala, cozinha, wc social, área de serviço, 1 vaga de garagem ..... **R\$ 200.000,00**

**Alto Alegre** – Rua Marcelino Meneguzzi, Condomínio Fechado – 2 dormitórios, sala, cozinha, wc social, área de serviço, churrasqueira, 1 vaga de garagem coberta ..... **R\$ 180.000,00**

**Alto Alegre** – Rua Marcelino Meneguzzi, 586 casa 01 – 2 dormitórios, sala, cozinha, wc social, área de serviço, garagem ..... **R\$ 180.000,00**

**Cascavel Velho** – Rua Itália, 108 – Condomínio Fechado – 2 dormitórios, sala, cozinha com armários, wc social, área de serviço, espaço fechado com churrasqueira ..... **R\$ 180.000,00**

**Jd Padovani** – Rua Armando Busato, 233 - 2 quartos, sala, cozinha, bwc social, 2 vagas de garagem sendo 1 coberta, ar condicionado, portão eletrônico, aberturas em blindex, edícula c/ lavanderia fechada, churrasqueira, despensa, lavabo ..... **R\$ 180.000,00**

**Jd Padovani** – Rua Danilo Paladini – terreno com 113,65m2, área cont. 73m2. Casa em alvenaria com 2 dormitórios, sala/cozinha, área de serviço, garagem ..... **R\$ 150.000,00**

**Guaraniacú** – Vila Nova – Rua Avelino Salvador – casa mista com aprox. 110m2 com terreno de 12X40 (480m2) ..... **R\$ 120.000,00**

### APARTAMENTOS

**Ed. Res. Premier** – Rua Mato Grosso, 2347 – com área de 251,18m² contendo 1 suite, 2 dormitórios, 2 salas, cozinha, wc social, dep. empregada, área de serviço, churrasqueira, 2 vagas de garagem ..... **R\$ 960.000,00**

**Ed. Gemini II** – Rua São Paulo – APTO. FRENTE – 2 suítes sendo 1 master com hidro e 1 simples, 1 dormitório, sala jantar, sala estar, cozinha c/ armários, bwc social, lavabo, 2 sacadas sendo 1 c/ churrasqueira, área de serviço, despensa, 2 vagas de garagem ..... **R\$ 900.000,00**

**Res. Maria Isabel** – Centro – Rua Rio de Janeiro – 2 dormitórios, bwc social, sala em L com mobília, sacada com churrasqueira, cozinha planejada, 2 vagas de garagem ..... **R\$ 600.000,00**

**Res. Maria Isabel** – Centro – Rua Rio de Janeiro – 1 suite, 2 dormitórios, bwc social, sala em 2 ambientes, sacada c/ churrasqueira, 2 vagas de garagem, prério c/ salão de festas ..... **R\$ 490.000,00**

**Centro** – Ed. João Batista Cunha – Rua Riachuelo, 2420 - torre II – 1 suite, 2 dormitórios, sala, cozinha com armários, sacada c/ churrasqueira, wc social, 2 vagas de garagem ..... **R\$ 450.000,00**

**Centro** – Rua Visconde do Rio Branco apto 202 – A/T 137,67 A/P 92,71 com 1 suite, 1 dormitório, sala com sacada, cozinha, área de serviço, wc social e 1 vaga de garagem ..... **R\$ 350.000,00**

**Centro** – Rua Rio de Janeiro – Ed. Dom Diego - 2ª andar – 3 quadras da Av. Brasil - 1 suite, 2 quartos, sala em 2 ambientes c/ sacada, bwc social, lavanderia, 1 vaga de garagem ..... **R\$ 350.000,00**

**Centro** – Ed. Sheraton – Rua Rio de Janeiro, 1626 - 1 suite, 2 dormitórios, sala, cozinha, área de serviço, wc social, 1 vaga de garagem. Edifício com elevador ..... **R\$ 290.000,00**

**Neva** – Res. Baviera – Rua Pio XII – 1 suite, 2 dormitórios, sala, cozinha com armários, wc social, área de serviço, 1 vaga de garagem ..... **R\$ 265.000,00**

**Ed. Res. Family** – Rua Osvaldo Cruz, 2992 apto 12 BI 02 – 3 dormitórios, sala, cozinha, área de serviço, wc social, 1 vaga de garagem, acabamento em gesso, piso laminado ..... **R\$ 240.000,00**

**Ed. San Fernando** – Rua Souza Naves – 2 dormitórios, sala com sacada, cozinha, área de serviço, wc social, 1 vaga de garagem ..... **R\$ 212.000,00**

**Res. Vila Germânica** – Rua Fortaleza, 3780 – 2 dormitórios, sala, cozinha, wc social, área de serviço, 1 vaga de garagem ..... **R\$ 200.000,00**

**Res. Mon Santo** – Rua Minas Gerais – 2 dormitórios c/ roupeiros, sala, cozinha c/ armários, bwc social, lavanderia, sacada fechada c/ blindex, 1 vaga de garagem coberta ..... **R\$ 190.000,00**

**Res. Hannover** – Rua Manaus – 2 dormitórios, sala, cozinha, bwc social, área de serviço, 1 vaga de garagem coberta, portaria 24 hrs, portão eletrônico, play ground, salão de festas ..... **R\$ 170.000,00**

**Res Cascavel** – Rua Francisco Bartnik - 3 dormitórios, sala, cozinha, wc social, área de serviço, 1 vaga de garagem. Portaria 24hrs, SS de festas, play ground, quadra ..... **R\$ 150.000,00**

**Res. Bariloche** – Rua Marechal Floriano, 2464 – com 64m2 contendo 3 dormitórios, sala, cozinha, wc social, área de serviço, 1 vaga de garagem ..... **R\$ 145.000,00**

### SALAS COMERCIAIS

**Térrea Centro** – Rua Santa Catarina região do Hospital Policlínica. c/ 430m2 terreno com 800m2 esquina com Rua Carlos de Carvalho ..... **R\$ consulte 3035-1600.**

**Barracão** – Rua do Desenvolvimento, 1201 – área do terreno 3.308,25m2, A/C 780,00m2. Barracão em alvenaria com 3 portas de acesso, escritório/recepção ..... **R\$ 1.100.000,00**

**Barracão** – Rua Plínio Salgado - terreno com 1.779,01m² com barracão em alvenaria ..... **R\$ 1.000.000,00**

### TERRENOS E CHACARAS

**Terreno** – Cascavel Velho – Rua Holanda esq. com a Rua Angelo Zonin – área de 480,0m² sendo 16m para a Rua Holanda e 30m para a Rua Angelo Zonin, sem benfeitoria ..... **R\$ 35.000,00 + financiamento**

**Terreno** – Neva – Rua Salgado Filho – terreno plano com 770,00 (22X35) – com benfeitorias sendo: 3 casas simples ..... **R\$ 1.100.000,00**

**Terreno** – Centro – Rua Paraná – com 362,50m², sendo 14,50m de frente para a Rua Paraná e 25m de profundidade ..... **R\$ 1.000.000,00**

**Terreno** – Centro – Rua Pernambuco, 1304 – com 400m2, com benfeitorias sendo 2 casas mistas com 128m2 e 97m2 ..... **R\$ 800.000,00**

**Terreno** – Centro – Rua Souza Naves - terreno com 747,50m2 sendo 13 metros de frente para Rua Souza Naves por 67,50 metros de profundidade. Com benfeitoria sendo 1 casa de madeira na frente e 1 casa em alvenaria nos fundos ..... **R\$ 800.000,00**

**Terreno** – Pq São Paulo – Rua Vitória - Terreno com 490,00m2 sendo 14 metros de frente para Rua Vitória por 35 metros de profundidade. Sem benfeitoria. Ótimo potencial construtivo ..... **R\$ 420.000,00**

**Terreno** – São Cristóvão – Rua Goiá, 427 – com 472,8 m2 com benfeitorias, sendo 1 casa mista e 2 casas em alvenaria ..... **R\$ 400.000,00**

**Terreno** – Cancelli – Rua Terrezina, 1891 - terreno de esquina com aprox. 182m² ..... **R\$ 300.000,00**

**Terreno** – Jd Panorâmico – Rua Odontologia – terreno com 422,50m2 sem benfeitoria ..... **R\$ 300.000,00**

**Terreno** – ancelli – Rua Manaus - Venda da parte correspondente a 266,90m2 - com frente para a rua manaus - com 1 casa em alvenaria ..... **R\$ 230.000,00**

**Terreno em Santa Tereza** – Região do Lago - Travessa Internacional, 1537 – terreno de frente para a BR com área total de 613,97m² com uma casa de madeira ..... **R\$ 220.000,00**

**Terreno** – Universitário – Rua Porto União, 709 – área de 360m2 ..... **R\$ 165.000,00**

**Terreno** – Cascavel Velho – Rua Suíça, 2381 – com 403,00, terreno plano sem benfeitoria ..... **R\$ 150.000,00**

**Terreno** – Jd Colméia – Rua Serra Grande, 604 – área total 360m2 (12X30) sem benfeitorias ..... **R\$ 120.000,00**

**Terreno** – Floresta Loteamento Florais do Paraná – Rua Francisco Maculan – com 250m² ..... **R\$ 65.000,00**

**Terreno** – Jardim Presidente – BR 277 – área industrial A - com 3.532,20m2; área industrial B - com 3.532,20m2; área industrial C - com 2.378,00m2; área industrial D – com 2.378,00m2 – R\$ 450,00 o metro quadrado. **Consulte-nos**

**Chácara Urbana** – Loteamento Chacaras de Recreio Lago Azul – Rua Lagoa Saquarema, 1718 - com 1.829,53m2 sem benfeitorias **R\$ 280.000,00**

**Chácara** – Comunidade N. Sra. Dos Navegantes – 2,4 alqueires, sendo 2 alqueires mecanizados atualmente com plantação de milho e restante área de reserva legal condominial 9 km da cidade, acesso pela R. Rio da Paz, com energia elétrica e poço artesiano ..... **3.000 sacas de soja por alqueire**

### LOCAÇÃO

### SOBRADOS

**Centro** – Rua Souza Naves, 2953 - parte inferior: sala, copa, cozinha mobiliada, lavabo, escritório, 3 vagas de garagem coberta, área de serviço, bwc serviço, despensa, amplo quintal nos fundos. parte superior: 3 suítes com roupeiros sendo 1 com sacada, 1 quarto com sacada ..... **R\$ 2.300,00**

**Tropical** – Rua Erva Mate, 318 – 1 suite, 2 demi-suite, sala, cozinha, wc social, área de serviço, garagem coberta (2) ..... **R\$ 1.700,00**

**Região do Lago** – Rua Bom Jesus, 366 – Condomínio fechado – 1 suite, 2 dormitórios, sala, copa, sala de tv, cozinha com churrasqueira, lavabo, wc social, área de serviço, despensa, garagem(2) ..... **R\$ 1.700,00**

**Região do Lago** – Rua Nova Santa Rosa, 1053 sobrado 02 – 01 suite, 2 dormitórios, sala, cozinha, lavabo, wc social, área de serviço, garagem, amplo quintal ..... **R\$ 1.100,00**

**Neva** – Rua Curitiba, 1149 – 3 dormitórios, sala, cozinha, lavabo, wc social, área de serviço, 1 vaga de garagem ..... **R\$ 1.100,00**

**Neva** – Rua Curitiba, 1155 – 3 dormitórios, sala, cozinha, lavabo, wc social, área de serviço, 1 vaga de garagem ..... **R\$ 1.100,00**

**Centro** – Rua Presidente Bernardes, 1645 – Res. Olinda – 3 dormitórios, sala, copa, cozinha, wc social, lavabo, área de serviço, 2 vagas de garagem ..... **R\$ 1.000,00**

### CASAS

**Casa Comercial** – Alto Alegre – Rua Uruguai, 670 – terreno com 537,50m², casa com 201,00m² ..... **R\$ 4.000,00**

**Casa Comercial** – Centro – Rua Rio de Janeiro, 2779 (sub-esquina R. Tancredo Neves) – com 273,44m² contendo 1 suite, 2 dormitórios, sala, cozinha, lavabo, wc social, área de serviço, garagem ..... **R\$ 3.500,00**

**Casa Comercial** – Ciró Nardi – Rua Virgílio Formighieri, 239 - área terreno 390,00m2 - área construída 277,00m². Com 2 suítes, 2 dormitórios, sala, cozinha, wc social, área de serviço, 2 vagas de garagem coberta, portão eletrônico ..... **R\$ 3.000,00**

**Casa Comercial** – Centro – Rua São Paulo, 2284 – Aproximadamente 160m2, com 5 salas, 2 wcs, espaço nos fundos com churrasqueiras, quintal ..... **R\$ 2.800,00**

**Casa Comercial ou Residencial** – Rua Recife, 1728 – casa em alvenaria com aproximadamente 127m², com 1 suite, 2 dormitórios, sala, cozinha, wc social, área de serviço, garagem e amplo quintal ..... **R\$ 1.800,00**

**Casa Comercial ou Residencial** – Rua Duque de Caxias, 66 – casa com 204m2 com 1 suite, 2 dormitórios, sala, cozinha com armários, wc social, área de serviço, garagem, edícula com churrasqueira nos fundos ..... **Aluguel Comercial R\$ 2.500,00** ..... **Aluguel Residencial R\$ 1.500,00** com cozinha - churrasqueira - forno a lenha - banheiro, lavanderia, quintal nos fundos, 2 vagas de garagem sendo 1 coberta, portão eletrônico, aquecimento a gás ..... **R\$ 1.300,00**

**Centro** – Rua Sete de Setembro, 3679 – casa de madeira – 3 dormitórios, sala, cozinha, wc social, área de serviço, 1 vaga de garagem, quintal nos fundos ..... **R\$ 1.100,00**

**Universitário** – Rua Anita Garibaldi, 449 – 4 dormitórios, 2 salas, cozinha com armários, 2 wcs, depósito, área de serviço, 4 vagas de garagem ..... **R\$ 1.000,00**

**Cidade Verde** – Rua Jatobá, 156 – 1 suite, 2 dormitórios, sala, cozinha, wc social, área de serviço, churrasqueira, garagem ..... **R\$ 1.000,00**

**Guarujá** – Rua dos Jasmims, 212 – 3 dormitórios, sala, cozinha, wc social, área de serviço, 3 vagas de garagem, edícula com churrasqueira, cozinha e quarto ..... **R\$ 850,00**

**Santa Tereza** – Rua Curitiba, 241 – 1 suite, 2 dormitórios, sala, cozinha, wc de serviço, área de serviço, churrasqueira, wc de serviço, despensa, 2 vagas de garagem ..... **R\$ 800,00**

**Parque São Paulo** – Rua Campos Sales, 618 – 1 suite, 2 dormitórios, sala, cozinha, wc social, área de serviço, despensa, 2 vagas de garagem ..... **R\$ 800,00**

**Parque São Paulo** – Rua Carlos de Carvalho, 2333 – CASA DE MADEIRA – 1 suite, 3 dormitórios, sala, cozinha, wc social, área de serviço, 3 vagas de garagem ..... **R\$ 750,00**

**Cataratas** – Rua Francisco Ignácio Fernandes, 51 – 3 dormitórios, sala, cozinha, wc social ..... **R\$ 550,00**

**Santa Cruz** – Rua Xavantes, 1900 – 2 dormitórios, sala/cozinha, wc social, área de serviço, 1 vaga de garagem ..... **R\$ 500,00**

### APARTAMENTOS

**Centro** – Ed. Rosemount – Rua Pernambuco, 1374 - 1 suite master com banheira de hidromassagem, 2 suítes simples, 1 quarto, lavabo, ampla sala, sacada c/ churrasqueira integrada com a sala, cozinha c/ armários, lavanderia, 1 banheiro de serviço, instalação de ar-condicionado pronta, aquecimento a gás, todas as janelas em alumínio com persiana elétrica, 3 vagas de garagem ..... **R\$ 3.500,00**

**Centro** – Ed. Belatrix – Rua Presidente Kennedy, 717 – apto 802 (frente) - 1 suite com closet, 1 dormitório, sala ampla, sacada com churrasqueira, área de serviço, 3 vagas de garagem, despensa ..... **R\$ 1.800,00**

**Centro** – Ed. Guiomar Rezende – Rua Barão do Cerro Azul, 1220 apto 202 – 1 suite, 2 dormitórios, sala, cozinha c/ armários, sacada churrasqueira, wc social, área de serviço, 2 vagas de garagem ..... **R\$ 1.600,00**

**Centro** – Ed. Belatrix – Rua Presidente Kennedy, 717 – apto 803 (fundos) - 1 suite, 1 dormitório, sala ampla, sacada com churrasqueira, área de serviço, 2 vagas de garagem, despensa ..... **R\$ 1.600,00**

**Centro** – Ed. Belatrix – Rua Presidente Kennedy, 717 – apto 804 (fundos) - 1 suite, 1 dormitório, sala ampla, sacada com churrasqueira, área de serviço, 2 vagas de garagem, despensa ..... **R\$ 1.600,00**

**Neva** – Ed. Blue Marine – apto 402 – 1 suite, 2 dormitórios, sala, cozinha, sacada com churrasqueira, wc social, área de serviço, 2 vagas de garagem ..... **R\$ 1.300,00**

**Centro** – Ed. Belvedere – Rua Presidente Bernardes, 2557 apto 104 – 1 suite, 2 dormitórios, sala, cozinha, área de serviço, wc social, 1 vaga de garagem ..... **R\$ 1.200,00**

**Ciró Nardi** – Rua General Osório, 2786 apto 21 – 1 suite, 2 dormitórios, sala, cozinha, wc social, área de serviço, 1 vaga de garagem ..... **R\$ 1.000,00**

**Centro** – Ed. Nair Augusta – Rua Santa Catarina, 887 apto 23 – Apartamento mobiliado – 1 suite, 1 dormitório, sala, cozinha, wc social, 2 vagas de garagem ..... **R\$ 1.000,00**

**Centro** – Ed. Imperador – Rua Carlos de Carvalho, 3579 apto 1002 – 1 suite, 2 dormitórios, sala com sacada, cozinha com armários, área de serviço, 1 vaga de garagem ..... **R\$ 1.000,00**

**Centro** – Rua Santa Catarina, 1009 apto 01 – 2 dormitórios, sala, cozinha com pia e armário aéreo, área de serviço, wc social, 1 vaga de garagem ..... **R\$ 850,00**

**Neva** – Ed. Ana Luiza - Rua Cuiabá, 3370 apto 13 (frente) – 2 dormitórios, sala, sacada com churrasqueira, área de serviço, wc social, 1 vaga de garagem ..... **R\$ 850,00**

**Centro** – Ed. Nair Augusta – Santa Catarina, 887 apto 11 – Totalmente Mobiliado - 1 dormitório, sala, cozinha, área de serviço, 1 vaga de

garagem ..... **R\$ 850,00**

**Centro** – Rua Carlos de Carvalho, 3157 apto 202 – 2 dormitórios, sala, cozinha, wc social, área de serviço, dep. de empregada com wc, 1 vaga de garagem ..... **R\$ 850,00**

**Centro** – Ed. Theobaldo Bresolin – Rua Erechin, 774 apto 11 - 3 dormitórios, sala, cozinha, lavabo, wc social, área de serviço, 1 vaga de garagem ..... **R\$ 850,00**

**Coqueiral** – Ed. Martininho – Rua Presidente Juscelino Kubistchek, 1352 apto 01 – 2 dormitórios, sala, cozinha, wc social, área de serviço, 1 vaga de garagem ..... **R\$ 800,00**

**Neva** – Rua Pio XII, 1701 apto 15 BI C – 1 suite, 2 dormitórios, sala, cozinha com armários, wc social, área de serviço, 1 vaga de garagem ..... **R\$ 800,00**

**Centro** – Ed. Colombelli – Rua Mato Grosso, 2539 – 1 suite, 2 dormitórios, sala, cozinha, bwc social, área de serviço, 1 vaga de garagem ..... **R\$ 750,00**

**Ed. Limberger** – Rua Francisco Ignácio Fernandes, 612 apto 33 – 2 dormitórios, sala, cozinha com armários e mesa, WC social, área de serviço, 1 vaga de garagem ..... **R\$ 750,00**

**Centro** – Ed. Serra Dourada – Rua Paraná, 3015 apto 701 – 2 quartos, sala, cozinha, wc social, área de serviço, 1 vaga de garagem ..... **R\$ 700,00**

**Claudete** – Res. Astir II - Rua Marechal Deodoro, 4000 apto 05 – 2 dormitórios, sala, cozinha, wc social, área de serviço, 1 vaga de garagem ..... **R\$ 700,00**

**Neva** – Res. Ana Luiza – Rua Cuiabá, 3370 apto 21 (fundos) – 2 dormitórios, sala, cozinha, wc social, área de serviço, 1 vaga de garagem ..... **R\$ 680,00**

**Neva** – Rua Pio XII, 1701 apto 13 BI C – 1 suite, 2 dormitórios, sala, cozinha com armários, wc social, área de serviço, 1 vaga de garagem ..... **R\$ 650,00**

**São Cristóvão** – Torre do Sol - Rua José Bonifácio, 532 apto 82 BI A – 2 dormitórios, sala, cozinha, wc social, área de serviço, e 1 vaga de garagem. Totalmente mobiliado ..... **R\$ 650,00**

**São Cristóvão** – Av. Brasil, 2732 apto 09 – 2 dormitórios, sala com sacada, cozinha, wc social, área de serviço, garagem ..... **R\$ 650,00**

**Neva** – Res. Bariloche – Rua Curitiba, 1639 apto 12 BI 02 – 3 dormitórios, sala, cozinha, área de serviço, wc social, 1 vaga de garagem ..... **R\$ 600,00**

**Maria Luiza** – Rua Sandino Erasmo Amorin, 1698 apto 04 – 3 dormitórios, sala, copa/cozinha, wc social, área de serviço com wc. Sem garagem ..... **R\$ 590,00**

**Claudete** – Res. Morada do Sol I – Rua Jorge Lacerda, 855 ap 12 – 3 dormitórios, sala, cozinha, wc social, área de serviço, 1 vaga de garagem ..... **R\$ 550,00**

**Cancelli** – Res. Hannover – Rua Manaus, 2046 apto 18 BI B – 2 dormitórios, sala, cozinha, wc social, área de serviço, 1 vaga de garagem ..... **R\$ 550,00**

### KITINETES

**Fag** – Rua João Kuloski, 488 – Unidades com e sem garagem – 1 suite, sala, cozinha, área de serviço ..... **R\$ 550,00**

**Centro** – Ed. Cruzeiro do Sul – Rua Souza Naves, 4044 apto 91 - Pacambu – Av. Rocha Pombal, 1336 - 02 unidades – 1 dormitório, sala/cozinha, WC social ..... **R\$ 400,00**

**São Cristóvão** – Rua Estilac Leal, 367 kit 02 – 1 dormitório, sala/cozinha, wc social ..... **R\$ 300,00**

### SALAS COMERCIAIS/BARRACÕES

**Maria Luiza** – Av Carlos Gomes, 2177 – sala com 350m² com 3 wcs sendo 1 adaptado ..... **R\$ 7.000,00**

**Centro** – Rua Salgado Filho, 2205 – sala com 320m² e fase de acabamento ..... **R\$ 6.500,00**

**Maria Luiza** – Rua Prudente de Moraes, 230 (esquina com a Rua Joaquim Távora) – sala com 384m² com 2 banheiros sendo 1 adaptado ..... **R\$ 4.500,00**

**Centro** – Rua Rio de Janeiro (próx. Ao Teatro Municipal) - sala com aprox. 130m², com mezanino e 2 wcs, 1 vaga de garagem ..... **R\$ 3.300,00**

**Alto Alegre** – Av. Assunção, 708 – sala com 117m² ..... **R\$ 2.800,00**

**Centro** – Rua Carlos de Carvalho, 3261 – fundos – com 190m2, 3 wcs sendo 1 adaptado ..... **R\$ 2.500,00**

**Centro** – Galeria San Remo – Rua Santa Catarina, 904 – 2 unidades - com 160m² incluindo o mezanino – 2 wcs sociais ..... **R\$ 2.300,00**

**Centro** – Travessa Pe Champagnat esq. com Av. Brasil- slas 201, 203, 205 (unificadas) – com aprox. 160m2, com 3 salas, 2 wcs sendo 1 adaptado, copa e despensa ..... **R\$ 2.000,00**

**Centro** – Rua Salgado Filho (quase esquina com a Av. Brasil) – sala com 90m² ..... **R\$ 1.800,00**

**Ciró Nardi** – Rua Vitória, 185 – 1 Quadra da Av. Carlos Gomes, aprox. 85m2 c/ 1 banheiro, 50m da Copel ..... **R\$ 1.000,00**

**Centro** – Ed. Paraná – Rua Paraná, 3000 – com 115 m2, 1 wc e 1 vaga de garagem ..... **R\$ 1.000,00**

**Centro** – Rua Marechal C. Rondon, 1818 sl 23 – com 75m² com wc ..... **R\$ 1.000,00**

**Centro** – Rua Marechal C. Rondon, 1818 sl 18 – com 75m² com wc ..... **R\$ 1.000,00**

**Centro** – Rua Marechal C. Rondon, 1818 sl 12 – sala de esquina, com aprox. 70m2, com 1 wc ..... **R\$ 1.000,00**

**Alto alegre** – Av. Assunção, 708 sl 1 – ..... **R\$ 900,00**

<



**PORTO SEGURO**  
**IMOBILIÁRIA**

VIVER BEM É COM A GENTE!

CRECI 4573-J

**45 3225 3111**

Rua Afonso Pena, 1854 | sala 02 | Centro | Cascavel - PR

www.portoseguroidomobiliaria.com



**VENDA**

**IMÓVEIS PARA VENDA**

**APARTAMENTOS**

**Ed. Parc Lumiere** - Rua Mato Grosso - Centro. Suite Simples, 2 Quartos, Closet, Sala Estar sacada. Com Churrasqueira, Sala de Jantar com sacada, Cozinha Gourmet, Área de Serviço, BWC Suite Simples, BWC Social, BWC Lavabo. Com 2 vagas de garagens cobertas. Possui 281,96 m² de área total e 170,69 m² de área privativa. **R\$CONSULTE-NOS**

**Ed. Monte Carlo** Rua Minas Gerais Nº 1893 - Centro. Suite Master com sacada, 3 Suite Simples, Sala 2 Ambientes com sacada, Sala de Jantar, Sala Íntima com sacada, Cozinha, Cozinha Compacta, Área de Serviço, Despensa, Dep. de Empregada, BWC Suite Master com Banheira, 3 BWC Suite Simples, BWC Lavabo. Com 3 vagas de garagens cobertas. Apartamento mobiliado. Possui 432,7 m² de área total e 304,48 m² de área privativa. **R\$CONSULTE-NOS**

**Ed. Azzurro** - Apto Nº1001. Rua Rio Grande do Sul Nº 1792 - Centro. Suite Master com sacada, 2 Suite Simples com sacada, Sala 2 Ambientes com sacada, Sala de TV com sacada, Sala de Almoço, Hall com sacada, Cozinha Compacta, Cozinha com Ilha, Copa, Área de Serviço Planejado, Estendal, BWC Suite Master, 2 BWC Suite Simples, BWC Lavabo, BWC de Serviço. Com 3 vagas de garagens cobertas. Apartamento mobiliado. Possui 945 m² de área total e 612 m² de área privativa. **R\$ 3.700.000,00**

**Ed. Solar Ipanema** - Rua Rio de Janeiro Nº1012 - Centro. Suite Master, 2 Suite Simples, Sala 2 Ambientes, sacada com churrasqueira, Sala 2 Ambientes com sacada, Cozinha Planejada, Área de Serviço, Dep. de Empregada, BWC Suite Master, 2 BWC Suite Simples, BWC Lavabo, BWC Dep. Empregada. Com 2 vagas de garagens cobertas. Apartamento mobiliado. Possui 364 m² de área total e 301 m² de área útil. **R\$ 2.360.000,00**

**Ed. Excellence** - Rua Engenheiro Rebouças Nº 2828 - Centro. Suite Master com sacada, Suite Simples com sacada, 2 Suite Simples, Sala 2 Ambientes, Sala de Jantar, Cozinha, Área de Serviço, Dep. de Empregada, BWC Suite Master com Banheira, 3 BWC Suite Simples, BWC Lavabo, BWC Dep. Empregada. Com 4 vagas de garagens cobertas. Possui 445 m² de área total e 240,19 m² de área útil. **R\$ 2.200.000,00**

**Ed. Excellence** Rua Engenheiro Rebouças Nº 2828 - Centro. Suite Master com sacada, 2 Suite Simples, Sala 2 Ambientes com sacada, Sala de Jantar, Sala de TV com sacada, Cozinha Gourmet, Área de Serviço, BWC Suite Master com Banheira, 2 BWC Suite Simples, BWC Lavabo, BWC Dep. Empregada. Com 4 vagas de garagens cobertas. Apartamento mobiliado. Possui 445 m² de área total e 240,19 m² de área útil. **R\$ 1.800.000,00**

**Ed. Rosemount** - Rua Pernambuco - Centro. 3 Suite Simples, Quarto, Sala 2 Ambientes, sacada com churrasqueira, Cozinha Gourmet, Área de Serviço, Despensa, 3 BWC Suite Simples, BWC Lavabo, BWC de Serviço. Com 3 vagas de garagens cobertas. Possui 310,29 m² de área total e 208,46 m² de área privativa. **R\$990.000,00**

**Ed. Ana Julia** - Apto Nº803. Rua Salgado Filho Nº 2019 - Centro. Suite Master, 2 Suite Simples, Quarto, Sala 3 Ambientes, Escritório, Adegas, Cozinha com Ilha, Lavanderia, BWC Suite Hidro Banheira 2 Pessoas, 2 BWC Suite Simples, BWC Lavabo, BWC de Serviço. Com 4 vagas de garagens cobertas. Apartamento mobiliado. Possui 251 m² de área total e 216 m² de área privativa. **R\$ 950.000,00**

**Ed. Contemporâneo** - Apto Nº 1001. Rua Carlos de Carvalho. Centro. Suite Simples com sacada, 2 Quartos, Sala 2 Ambientes, sacada com churrasqueira, Cozinha, Área de Serviço, BWC Suite Simples, BWC Social, BWC Lavabo. Com 2 vagas de garagens cobertas. Possui 241,02 m² de área total e 135,05 m² de área útil. **R\$ 900.000,00**

**Ed. Imperatriz** Rua Olavo Bilac Nº 1319 - Centro. Suite com Hidro, 3 Quartos, Sala 4 Ambientes com sacada, Cozinha Planejada, Área de Serviço, Despensa, BWC Suite Hidro Banheira 2 Pessoas, BWC Social, BWC Lavabo, BWC de Serviço. Com 2 vagas de garagens cobertas. Semi mobiliado. Possui 254 m² de área total e 198 m² de área privativa. **R\$ 900.000,00**

**Ed. Ouro Verde** - Apto nº 06. Rua Castro Alves Nº 2275 - Centro. Suite Master com sacada, Suite Simples com sacada, 2 Quarto com sacada, Sala 2 Ambientes com sacada, Sala Estar com sacada, Escritório com sacada, Cozinha Planejada, Área de Serviço Planejado, Dep. de Empregada, BWC Suite Master, BWC Suite Simples, BWC Social, BWC Lavabo. Com 2 vagas de garagens cobertas. Apartamento semi mobiliado. Possui 448,51 m² de área total e 308,55 m² de área privativa. **R\$ 850.000,00**

**Ed. Villa Medine** - Apto Nº301. Rua Minas Gerais Nº 1930 - Centro. Suite Master, 2 Suite Simples, Sala Estar, Sala de Jantar, Sala Íntima, Cozinha, Área de Serviço, Dep. Comp. Empregada, BWC Suite Hidro com Banheira, 2 BWC Suite Simples, BWC Lavabo, BWC de Serviço. Com 2 vagas de garagens cobertas. Possui 291,35 m² de área total e 258,35 m² de área útil e 178,26 m² de área privativa. **R\$ 830.000,00**

**Ed. Solar Mont Blanc** - Apto Nº 702. Rua Dom Pedro II Nº 2099 - Centro. Suite Master, Suite Simples, 2 Quartos, Closet, Sala Estar com sacada, Sala de Jantar, Cozinha Planejada, Dep. Comp. Empregada, BWC Suite Master com Banheira, BWC Suite Simples, BWC Social, BWC Lavabo, BWC Dep. Empregada. Com 2 vagas de garagens cobertas. Apartamento semi mobiliado. Possui 269 m² de área total e 199 m² de área útil. **R\$ 820.000,00**

**Ed. Sylvio Kissula** - Rua Erechim Nº 1354 - Centro. Suite Simples, 2 Quartos, Sala 2 Ambientes, sacada com churrasqueira e pia, Cozinha Planejada, Área de Serviço Planejado, BWC Suite Simples, BWC Social. Com 2 vagas de garagens cobertas. Possui 182,85 m² de área total e 104,2 m² de área útil. **R\$ 820.000,00**

**Ed. Barcelona** - Apto Nº1302. Rua Paraguai – Alto Alegre. Suite Simples, 2 Quartos, Sala 1 Ambiente, Cozinha Planejada, Área de Serviço Planejado, BWC Social. Com 2 vagas de garagens cobertas. Apartamento mobiliado. Possui 177,6 m² de área total e 107,9 m² de área privativa. **R\$ 620.000,00**

**Ed. Geraldo Marques Saraiwa** - Apto Nº1301. Rua Mato Grosso Nº 1825 - Centro. Suite Simples com sacada, Quarto, Quarto com sacada, Sala 2 Ambientes sacada. Com churrasqueira e pia, Cozinha, Área de Serviço, BWC Suite Simples, BWC Social. Com 2 vagas de garagens cobertas. Possui 202 m² de área total e 125 m² de área privativa. **R\$ 620.000,00**

**Ed. Avenida** - Apto Nº 1401. Rua Marechal Deodoro Nº 3025 - Centro. Suite Simples, 2 Quartos, Sala Estar com sacada, Cozinha, Área de Serviço, BWC Suite Simples, BWC Social. Com 2 vagas de garagens cobertas. Possui 166 m² de área total e 110 m² de área privativa. **R\$ 550.000,00**

**Ed. Villa Real** - Apto Nº21. Rua Marechal Floriano - Centro. Suite Simples, 2 Quartos, Sala 2 Ambientes, Cozinha, BWC Suite Simples, BWC Social. Com 2 vagas de garagens cobertas. Possui 172 m² de área total e 114 m² de área privativa. **R\$525.000,00**

**Ed. Infinity** - Apto Nº801. Rua Mato Grosso - Centro. Suite Simples, 2 Quartos, Sala Estar, Cozinha, Área de Serviço, BWC Suite Simples, BWC Social. Com 2 vagas de garagens cobertas. Possui 164,27 m² de área total e 88 m² de área útil. **R\$520.000,00**

**Ed. Village**. Rua Antonio Alves Massaneiro Nº 474 - Centro. Suite Master, 2 Quartos, Sala Estar, Sala de Jantar, Escritório, Cozinha Planejada, Lavanderia, Dep. de Empregada, BWC Social, BWC Dep. Empregada. Com 1 vaga de garagem coberta. Possui 223,37 m² de área total e 169,74 m² de área privativa. **R\$ 520.000,00**

**Ed. Portinari** - Apto Nº 1102. Rua Recife Nº 81 - Centro. Suite com Hidro, 2 Quartos, Sala 2 ambientes, sacada com Churrasqueira e pia, Cozinha Planejada, Área de Serviço, Dep. Comp. Empregada, BWC Suite Hidro com Banheira, BWC Social, BWC Dep. empregada. Com 1 vaga de garagem coberta. Apartamento mobiliado. Possui 175,84 m² de área total e 122,88 m² de área privativa. **R\$ 490.000,00**

**Ed. Flor de Lótus** - Apto Nº304. Rua Voluntários da Pátria Nº 1705 - Centro. Suite Simples, 2 Quartos, Sala 2 Ambientes, sacada com churrasqueira e pia, Cozinha, Área de Serviço, BWC Suite Simples, BWC Social. Com 2 vagas de garagens cobertas. Possui 180,61 m² de área total e 109,92 m² de área privativa. **R\$ 470.000,00**

**Ed. Alto Leblon** - Apto Nº1205. Rua Rio de Janeiro Nº 956 - Centro. Suite Simples, Sala 2 Ambientes com sacada, Cozinha, Área de Serviço, BWC Suite Simples. Apartamento semi mobiliado. **R\$ 450.000,00**

**Ed. Anthares** - Apto nº 21. Rua Castro Alves - Centro. Suite Simples, 2 Quartos, Sala 2 Ambientes, Cozinha Planejada, Área de Serviço, Dep. de Empregada, BWC Suite Simples, BWC Social, BWC de Serviço. Com 1 vaga de garagem coberta. Apartamento semi mobiliado. Possui 155,62 m² de área total e 111,8 m² de área privativa. **R\$ 430.000,00**

**Ed. Monterrey** - Apto 103. Rua Marechal Floriano Nº 3099 - Centro. Suite Simples, 2 Quartos, Sala 2 Ambientes. Com 2 vagas de garagens cobertas. Possui 147,14 m² de área total e 81,42 m² de área privativa. **R\$ 419.746,28**

**Ed. Lirio** - Apto Nº31. Rua Belo Horizonte Nº1854 - Centro. Suite Simples, 2 Quartos, Sala Estar, sacada com churrasqueira e pia, Sala de Jantar, Cozinha planejada, Área de Serviço Planejado, BWC Suite Simples, BWC Social. Com 2 vagas de garagens cobertas. Apartamento semi mobiliado. Possui 135,45 m² de área total e 103 m² de área privativa. **R\$ 380.000,00**

**Ed. Ille de France** - Apto Nº 1002. Rua Mato Grosso Nº 1680 - Centro. Suite Simples, 2 Quartos, Sala 2 Ambientes com sacada, Cozinha, Lavanderia, BWC Suite Simples, BWC Social. Com 1 vaga de garagem coberta. Possui 138,46 m² de área total e 91,27 m² de área privativa. **R\$ 360.000,00**

**Ed. Estrelícia** Rua da Bandeira Nº 767 - Região do Lago. Suite Simples, Quarto, Sala 2 Ambientes, Cozinha, Área de Serviço, BWC Suite Simples, BWC Social. Com 1 vaga de garagem coberta. Possui 113,22 m² de área total, 96,16 m² de área útil e 74,27 m² de área privativa. **R\$ 370.000,00**

**Ed. Bela Vista de Minas** - Rua Minas Gerais Nº 1083 - Centro. Suite Simples, 2 Quartos, Sala 2 Ambientes, Cozinha, Área de Serviço, BWC Suite Simples, BWC Social. Com 2 vagas de garagens cobertas. Possui 140,33 m² de área total e 76,48 m² de área privativa. **R\$ 350.000,00**

**Ed. Alto do Lago** - Apto Nº 104. Rua Terra Roxa Nº 640 - Bloco 1 - Pacaembu. Suite Simples, 2 Quartos, Sala Estar, Sala de Jantar, sacada com churrasqueira, Cozinha, Área de Serviço, BWC Suite Simples, BWC Social. Com 1 vaga de garagem coberta. Possui 109 m² de área total e 81 m² de área útil. **R\$ 320.000,00**

**Ed. Marialabel** - Rua Riode Janeiro Nº2603 - Centro. 3 Quartos, Sala 2 Ambientes com sacada, Cozinha Planejada, Lavanderia, BWC Social. Com 1 vaga de garagem coberta. Possui 155,51 m² de área total e 78,66 m² de área útil. **R\$290.000,00**

**Ed. Bougainvillea** Rua Paraná Nº 804 - São Cristóvão. Suite Simples, 2 Quartos, Sala Estar, Sala de Jantar, Cozinha Planejada, Lavanderia, BWC Social. Com 1 vaga de garagem coberta. Semi mobiliado. Possui 114,65 m² de área total e 98,91 m² de área útil e 73,71 m² de área privativa. **R\$ 280.000,00**

**Ed. Studio I** - Apto Nº 202. Rua Recife Nº 2732 - Centro. Suite Simples, Sala Estar, Cozinha Americana, Área de Serviço. Com 1 vaga de garagem coberta. Possui 108,77 m² de área total e 71,65 m² de área privativa. **R\$ 270.000,00**

**Ed. Studio I** - Apto Nº206. Rua Recife Nº2732 - Centro. Suite Simples, Sala 2 Ambientes, Cozinha americana, BWC Social, BWC Lavabo. Com 1 vaga de garagem coberta. Possui 104,78 m² de área total e 68,65 m² de área privativa. **R\$260.000,00**

**Ed. Rotherburg** - Apto Nº 08. Rua Sete de Setembro Nº 4249 - Bloco A - Jd. Independência. 2 Quartos, Sala Estar, Sala de Jantar, Cozinha, Área de Serviço, BWC Social. Com 1 vaga de garagem coberta. Possui 98,61 m² de área total e 62,52 m² de área útil e 79,8 m² de área privativa. **R\$205.000,00**

**Ed. Torre do Sol** - Rua José Bonifácio Nº 532 - São Cristóvão. 3 Quartos, Sala Estar, Sala de Jantar, Cozinha, Lavanderia, BWC Social. Com 1 vaga de garagem coberta. Apartamento semi mobiliado. Possui 72,68 m² de área total e 60,79 m² de área privativa. **R\$ 220.000,00**

**Ed. Vila Germania** - Apto Nº13. Rua Fortaleza Nº3180 - Bloco H - Tropical. 2 Quartos, Sala 2 Ambientes, Cozinha Planejada, Área de Serviço, BWC Social. Apartamento semi mobiliado. **R\$ 195.000,00**

**Ed. Satélite** - Apto Nº32. Rua Catanduvás Nº 381 - São Cristóvão. 2 Quartos, Sala e Cozinha conjugada, Área de Serviço, BWC Social. Com 1 vaga de garagem coberta. Apartamento semi mobiliado. Possui 49,69 m² de área total e 39,63 m² de área privativa. **R\$ 180.000,00**

**Ed. Germano Saroll** - Apto Nº 1302 Rua Carlos de Carvalho Nº 3950 - Centro. Quarto, Sala 2 Ambientes, Cozinha, Lavanderia, BWC Social. Com 1 vaga de garagem coberta. Apartamento mobiliado. Possui 71,38 m² de área total. **R\$ 160.000,00**

**Ed. Residencial Alto Da Fag** - Apto 103. Rua João Kuloski Nº488 - Fag. 1 Suite Simples, Sala e Cozinha conjugada. **R\$ 150.000,00**

**Ed. Foz do Iguacu** - Apto Nº41. Rua Fortaleza Nº3584 - Bloco D2 - Tropical. 2 Quartos, Sala 1 Ambiente, Cozinha, Área de Serviço, BWC Social. Com 1 vaga de garagem coberta. Possui 66,39 m² de área total e 16,73 m² de área útil e 49,65 m² de área privativa. **R\$130.000,00**

**Ed. Cruzeiro do Sul** - Apto Nº 115. Rua Souza Naves Nº 4044 - Centro. Quarto, Sala 1 Ambiente, Cozinha, BWC Social. Possui 22,86 m² de área total e 16,5 m² de área privativa. **R\$ 75.000,00**

**Ed. Cruzeiro do Sul** - Apto Nº85. Rua Souza Naves Nº 4044 - Centro. Sala 1 Ambiente, Cozinha, BWC Social. Possui 22,86 m² de área útil. **R\$ 70.000,00**

**CASAS E SOBRADOS**

**Casa Rua Recife** Nº 587 - Centro. 2 Suite Simples, 3 Quartos, Sala 4 Ambientes, 2 Cozinha Planejada, 3 BWC Suite Simples, BWC Demi-Suite, BWC Social. Com 6 vagas de garagens cobertas. Semi mobiliado. Com 387 m² de área construída e 450 m² de área do terreno, sendo 300 m² de área averbada. **R\$ 1.650.000,00**

**Duplex Cond. Treviso** Av. Tito Muffato - FAG. Suite Master, 2 Suite Simples, 3 Closet, Sala Estar, Sala de Jantar, Escritório, Cozinha Planejada, Cozinha Gourmet, Despensa, BWC Social, BWC Lavabo. Com 2 vagas de garagens cobertas. Semi mobiliado. Com 320 m² de área construída e 600 m² de área do terreno. **R\$1.600.000,00**

**Sobrado Rua Figueira** Nº 109 - Jd. Tropical. Suite Master com sacada, Suite Simples, 2 Quartos, Sala 3 Ambientes, Escritório, Mezanino, Cozinha Planejada, Área de Serviço, Despensa, BWC Suite hidro banheira retangular, BWC Suite Simples, BWC Social, BWC de Serviço. Com 2 vagas de garagens cobertas e 2 vagas de garagens descobertas. Semi mobiliado. Possui Edícula com despensa, churrasqueira, pia, balcão. Com 368 m² de área construída e 541 m² de área do terreno. **R\$1.500.000,00**

**Sobrado Rua Taroba** Nº 374 - Maria Luiza Suite Master, 3 Suite Simples, 2 Closet, Sala 3 Ambientes, Cozinha, Cozinha Gourmet, Lavanderia, Despensa, BWC Lavabo. Com 2 vagas de garagens cobertas. Com 2 vagas de garagens descobertas. Pintura nova. Possui Edícula com despensa, churrasqueira, pia, balcão. Com 313,37 m² de área construída totalizando e 800 m² de área do terreno. **R\$ 1.490.000,00**

**Casa Rua Rafael Picoli** - Country 3 Suite Simples, 2 Quartos, Sala 2 Ambientes, Sala de Jantar, Sala de TV, Cozinha, Cozinha Gourmet, Área de Serviço, Lavanderia, 3 BWC Suite Simples, BWC Lava. Com 600 m² de área construída e 862,5 m² de área do terreno. **R\$ 1.200.000,00**

**Casa Rua Teresina** - Tropical. Suite Simples, 2 Quartos, Sala Estar, Sala de Jantar, Cozinha, BWC Suite Simples, BWC Social. Com 2 vagas de garagens coberta. Com 330 m² de área construída e 660,5 m² de área do terreno. **R\$1.150.000,00**

**Casa Rua Joaquim Távora** - Pq. São Paulo. Suite com Hidro, 3 Quartos, Sala Estar com sacada, Sala de Jantar com sacada, Sala de TV com sacada, Sala Íntima com sacada, Cozinha Planejada, Área de Serviço, BWC Suite Hidro, BWC Social, BWC Lavabo, BWC de Serviço. Com 4 vagas de garagens cobertas. Semi mobiliado. Com 345 m² de área construída e 462 m² de área do terreno. **R\$ 950.000,00**

**Sobrado Rua das Hortências** Nº 399 - Tropical. Suite Master com sacada, 2 Quartos, Closet, Sala 2 Ambientes, Sala Estar, Cozinha Planejada, Área de Serviço, BWC Suite Master, BWC Social, BWC Lavabo. Com 4 vagas de garagens cobertas. Semi mobiliado. Com 200 m² de área construída e 536 m² de área do terreno. **R\$ 950.000,00**

**Casa Rua Itajai** - Universitário. Suite Master, 2 Suite Simples, Sala Estar, Sala de Jantar, Cozinha Planejada, Área de Serviço, BWC Suite Master, 2 BWC Suite Simples, 2 BWC Lavabo. Com 2 vagas de garagens cobertas. Com 2 vagas de garagens descobertas. Semi mobiliado. Com 180 m² de área construída e 360 m² de área do terreno. **R\$ 840.000,00**

**Casa Rua Pitangueiras** Nº 52 - Recanto Tropical. Suite com Hidro, 3 Quartos, Sala 3 Ambientes, Cozinha Planejada, Estendal, BWC Suite Hidro Banheira Retangular, BWC Social, BWC Lavabo. Com 2 vagas de garagens cobertas. Com 2 vagas de garagens descobertas. Semi mobiliado. Possui Edícula com quarto, despensa, churrasqueira, pia, balcão. Com 262,31 m² de área construída e 519,82 m² de área do terreno. **R\$ 780.000,00**

**Sobrado Rua Pioneiros** Jd. Porto Seguro. Suite Simples com sacada, 2 Quartos, Sala de Estar, Sala de Almoço, Cozinha Gourmet, Lavanderia, 2 vagas de garagens cobertas. Semi mobiliado. Possui Edícula com Churrasqueira, Pia, Balcão. Com 200 m² de área construída. **R\$ 700.000,00**

**Sobrado Rua Afonso Pena** Nº 2531 - Centro. Suite Simples, Quarto, Quarto com sacada, Closet, Sala 2 Ambientes, Cozinha Planejada, Lavanderia, BWC Suite Simples, BWC Social, BWC Lavabo. Com 3 vagas de garagens cobertas. Com 2 vagas de garagens descobertas. Semi mobiliado. Com 220 m² de área construída e 227 m² de área do terreno. **R\$ 650.000,00**

**Casa Estrada Rio da Paz** - Jd. Universitário. Suite Simples, 3 Quartos, Closet, Sala Estar, Sala de Jantar, Cozinha Planejada, Área de Serviço, BWC Suite Simples, BWC Social. Com 2 vagas de garagens cobertas. Com 3 vagas de garagens descobertas. Semi mobiliado. Com 242 m² de área construída + 48 m² de Edícula e 420 m² de área do terreno. **R\$ 580.000,00**

**Casa Rua Pato Branco** - São Cristóvão. Suite Simples, Quarto, Closet, Sala 2 Ambientes, Cozinha Planejada, Área de Serviço, BWC Social, BWC Lavabo. Com 1 vaga de garagem coberta. Mobiliado. Com 150 m² de área construída e 165 m² de área do terreno. **R\$520.000,00**

**Casa Rua Cuiabá Nº964** - Jd. Maria Luiza. 3 Quartos, Sala 1 Ambiente, Cozinha, Copa, BWC Social, BWC de Serviço. Com 2 vagas de garagens coberta. Com 170,54 m² de área construída e 375 m² de área do terreno. **R\$480.000,00**

**Sobrado Rua São Luiz** Nº 2831 - Jd. Cristal. Suite Simples, 2 Quartos, Sala 2 Ambientes, Cozinha Planejada, Área de Serviço, BWC Suite Simples, BWC Social, BWC Lavabo, BWC de Serviço. Com 2 vagas de garagens cobertas. Possui Edícula com Despensa, Churrasqueira, pia, balcão. Com 150,33 m² de área construída e 116,25 m² de área do terreno. **R\$ 450.000,00**

**Casa Cond. Villa Piemonte** - Rua Salgado Filho Nº 3661 - Claudete. Suite Simples, 2 Quartos, Sala 2 Ambientes, Cozinha, Lavanderia, BWC Social, BWC Lavabo. Com 1 vaga de garagem coberta. Com 104 m² de área construída, 146 m² de área total e 106 m² de área do terreno. **R\$ 450.000,00**

**Casa Rua Flavio Sergio Rotta** Nº 565 - Jd. Novo Milênio. Suite Simples, 2 Quartos, Sala 1 Ambiente, Sala de Jantar, Cozinha, Lavanderia, BWC Suite Simples, BWC Social, BWC Lavabo. Com 1 vaga de garagem coberta. Com 1 vaga de garagem descoberta. Semi mobiliado. Possui Edícula com churrasqueira, pia, balcão. Com 141,29 m² de área construída e 142,61 m² de área total e 180 m² de área do terreno. **R\$ 430.000,00**

**Duplex Rua Aramis Athaide** Nº403 - São Cristóvão. Suite Simples com sacada, 2 Quartos, Sala 2 Ambientes, Cozinha, Área de Serviço, BWC Suite Simples, BWC Social, BWC Lavabo. Com 2 vagas de garagens cobertas. Com 183 m² de área construída. **R\$420.000,00**

**Casa Rua Raposo Tavares** Nº1144 - Jd. Nova York. 3 Quartos, Sala Estar, Cozinha, Área de Serviço, BWC Social. Com 1 vaga de garagem coberta. Com 1 vaga de garagem descoberta. Com 95,89 m² de área construída e 192 m² de área do terreno. **R\$380.000,00**

**Casa Rua Marechal Cândido Rondon** Nº4248 - Canadá. Suite Simples, 2 Quartos, Sala 2 Ambientes, Cozinha, Lavanderia. Com 2 vagas de garagens coberta. Com 126,91 m² de área construída totalizando 225 m². **R\$320.000,00**

**Casa Rua Sete de Setembro** Nº 592 - Pq São Paulo. 3 Quartos, Sala 1 Ambiente, Cozinha, Lavanderia, BWC Social. Com 1 vaga de garagem coberta. Com 4 vagas de garagens descobertas. Com 402 m² de área do terreno. **R\$265.000,00**

**Casa Rua Edson Luiz Favarin** Nº 1422 - Jd. Universitário. 3 Quartos, Sala 1 Ambiente, Cozinha Planejada, Lavanderia, BWC Social. Com 1 vaga de garagem coberta. Semi mobiliado. Com 73,98 m² de área construída. **R\$ 245.000,00**

**Casa Rua Estanislau Cidral** Nº 1397 - Santa Cruz. 3 Quartos, Sala Estar, Cozinha, Área de Serviço, BWC Suite Simples, BWC Social. Com 1 vaga de garagem coberta. Com 1 vaga de garagem descoberta. Com 107,38 m² de área construída. **R\$240.000,00**

**Casa Rua Suíça** Nº2038 - Jardim Itália. 2 Quartos, Sala 1 Ambiente, Cozinha, Lavanderia, Despensa, BWC Social. Espaço Gourmet, BWC(s), despensa, churrasqueira, pia, balcão. Com 100,01 m² de área construída + 47,99 m² de Edícula e 148 m² de área total e 372 m² de área do terreno. **R\$ 225.000,00**

**Casa Rua Itália** Nº 108 - Jd. Veneza. 2 Quartos, Sala 1 Ambiente, Cozinha Planejada, BWC Social. Com 1 vaga de garagem coberta. Com 1 vaga de garagem descoberta. **R\$ 190.000,00**

**Casa Rua Tomas Edison** Nº 69 - Jaborá. 3 Quartos, Sala 1 Ambiente, Cozinha, Área de Serviço, BWC Social. Com 2 vagas de garagens cobertas. Pintura boa. Com 100 m² de área construída e 387,23 m² de área do terreno. **R\$ 170.000,00**

**Casa Residencial Biguetti** Rua David Mascarello Nº740 - Jd Veneza. Suite Simples, 2 Quartos, Sala 2 Ambientes, Cozinha, Lavanderia, BWC Suite Simples, BWC Social. Com 2 vagas de garagens cobertas. Com 57,6 m² de área construída totalizando. **R\$150.000,00**

**PRÉDIOS E SALAS COMERCIAIS**

**Barracão - Cataratas**. Com 1134,76 m² de área total. Refeitório, sala de TV, alojamento, amplos banheiro, salas para escritórios, sala de reuniões, pronto para instalação de logística, indústria ou depósito comercial. **R\$ 2.400.000,00**

**Sala Edifício Felipe Adura** Rua Paraná Nº 2361 - Centro. Com 1 vaga de garagem coberta. **R\$ 550.000,00**

**Sala Ed. Único** Rua Minas Gerais Nº 1914 - Centro. Sala 1 Ambiente, BWC Social, Com 1 vaga de garagem coberta. Com 112,66 m² de área total. **R\$ 388.503,75**

**TERRENOS E CHACARAS**

**Chácara Rua Coriolano Ferreira Santos Santiago** - Santa Felicidade - Cascavel - PR. Área de 24200 M². Salão de Festas com churrasqueira, louça personalizada, quadra de futebol de areia, açude com taipa, poço artesiano, casa de hospedes, casa para caseiro, pomar com varias arvores frutíferas, horta, área para caminhada, portão eletrônico. **R\$ 2.500.000,00**

**Terreno BR 467 Cataratas - Lote/Data: 02 - Quadra: 01.** Terreno Comercial. Área total de 4800 m². **R\$ 2.250.000,00**

**Terreno Rua Recife** - Centro. Área total de 525 m². Com medidas de 15 m largura por 35 m de comprimento. **R\$ 1.500.000,00**

**Terreno Rua Pedro Ivo Nº 1826 Country.** Área total de 862,5 m². Com medidas de 15 m largura por 57,5 m de comprimento. Possui piscina. **R\$ 900.000,00**

**Terreno Rua Pedro Américo - Centro - Lote/Data: 10 - Quadra: 03.** Área total de 1000 m². Com medidas de 20 m largura por 50 m de comprimento. **R\$ 850.000,00**

**Terreno Rua Uruguai - Centro - Área total de 540 m².** Com medidas de 15 m largura por 36 m de comprimento. **R\$ 650.000,00**

**Terreno Rua Hilário Zardo - Centro - Área total de 560 m².** Com medidas de 14 m largura por 40 m de comprimento. **R\$ 615.000,00**

**Terreno Marginal BR 467 São Cristóvão - Lote/Data: 005 - Quadra: 152.** Área total de 568,32 m². Com medidas de 12 m largura por 47,34 m de comprimento. **R\$ 400.000,00**

**Terreno Rua Cassiano Jorge Fernandes Nº1730 Jd. Maria Luiza - Lote/Data: 19 - Quadra: 06.** Área total de 414 m². Com medidas de 12 m largura por 34,5 m de comprimento. **R\$380.000,00**

**Terreno Rua Vitoria - Centro - Lote/Data: 20 - Quadra: 512.** Área total de 393,75 m². Com medidas de 11,25 m largura por 35 m de comprimento. **R\$ 310.000,00**

**Terreno Rua Amarildo Passos Nº371 FAG - Lote/Data: 0023 - Quadra: 0021.** Área total de 560 m². Com 14 m largura por 35 m de comprimento. **R\$ 300.000,00**

**Terreno Rua Estanislau Chervinski Nº 504 Cataratas - Lote/Data: 05 - Quadra: 04.** Área total de 360 m². Com medidas de 15 m largura por 24 m de comprimento. **R\$ 235.900,00**

**Terreno Cond. Aquarela do Brasil** - Rua Abelle Moysés Somensi Nº 201 Cascavel Velho - Lote/Data: 13 - Quadra: 06. Área total de 300 m². Com medidas de 15 m largura por 20 m de comprimento. **R\$ 220.000,00**

**Terreno Rua Lajes. Jd. Santa Catarina - Lote/Data: 04 - Quadra: 09.** Terreno. Área total de 491,56 m². Possui Água, Asfalto, Esgoto. **R\$ 180.000,00**

**Terreno Rua Soldado Luiz Gonzaga Nº 531 Santa Felicidade - Lote/Data:14 - Quadra:40.** Área total de 366 m². Com medidas de 12 m largura por 30,5 m de comprimento. **R\$ 150.000,00**



CRECI 4573-J

45 3225 3111

Rua Afonso Pena, 1854 | sala 02 | Centro | Cascavel - PR

www.portoseguroidmiliaria.com



## IMÓVEIS PARA LOCAÇÃO

### APARTAMENTOS

Ed. **GRAND CHINA -R. NEREU RAMOS 848 -APTO 01 - VL TOLENTINO** -quarto, sala, Cozinha, BWC Social,lavanderia ..... **R\$ 350,00 + Cond.**  
 Ed. **Grand China - R. Nereu Ramos, 848 - Apto 12 -Neva** -quarto, sala, Cozinha, BWC Social,lavanderia ..... **R\$ 390,00 + Cond.**  
 Ed. **Grand China - R. Nereu Ramos, 848 - Apto 32 -Neva** - quarto, sala, Cozinha, BWC Social, 1 vaga de garagem coberta,lavanderia ..... **R\$ 390,00 + Cond.**  
 Ed. **Grand China - R. Nereu Ramos, 848 - Apto 22 -Neva** - quarto, sala, Cozinha, BWC Social, 1 vaga de garagem coberta,lavanderia ..... **R\$ 390,00 + Cond.**  
 Ed. **GRAND CHINA -R. NEREU RAMOS 848 -APTO 11 - VL TOLENTINO** -quarto, sala, Cozinha, BWC Social, 1 vaga de garagem coberta,lavanderia..... **R\$ 390,00 + Cond.**  
 Ed. **JOÃO CARLOS - Apto 01. R. PRESIDENTE BERNARDES 2372 - CENTRO.** 1 Quarto, Sala 1 Ambiente, Cozinha, BWC Social..... **R\$ 400,00 + Cond.**  
 Ed. **CARMO - Apto 06. R. SOUZA NAVES, 3705 - CENTRO** - Quarto, Sala, Cozinha, BWC Social. .... **R\$ 400,00 + Cond.**  
 Ed. **RESIDENCIAL JOAO DE BARRO - Apto402 - R. CARLOS BARTOLOMEU CANCELLI , 993 -Bloco 12 - CANCELLI** - 2 Quartos , Sala 1 Ambiente, Cozinha, Lavanderia, BWC Social. Com 1 vaga de garagem coberta **R\$ 420,00 + Cond.**  
 Ed. **CARMO - Apto 07. R. SOUZA NAVES, 3705 - CENTRO** - Quarto, Sala, Cozinha, BWC Social. Apartamento semi mobiliado ..... **R\$ 450,00 + Cond.**  
 Ed. **CHINA GARDEN -Apto 24 R. MARECHAL CÂNDIDO RONDON , 2504-CENTRO** - Quarto , Sala e Cozinha conjugada, BWC Social..... **R\$ 450,00 + Cond.**  
 Ed **EDIFICIO REIS - Apto05 -R. RIO GRANDE DO SUL , 824 - CENTRO** - 1 Quarto, Sala e Cozinha conjugada, BWC Social..... **R\$ 450,00 + Cond.**  
 Ed. **JOÃO CARLOS - Apto04 - R. PRESIDENTE BERNARDES , 2372 - CENTRO** - 1 Quarto , Cozinha, BWC Social..... **R\$ 450,00 + Cond.**  
 Ed. **RES.CASCAVEL - Apto44 -R. FRANCISCO BARTINIK , 1947 -Bloco C-1 - PQ VERDE** - 3 Quartos, Sala 1 Ambiente, Cozinha, Lavanderia, BWC Social. Com 1 vaga de garagem coberta..... **R\$ 450,00 + Cond.**  
 Ed. **ALMADEN - Apto 62 -R RIO GRANDE DO SUL , 2193 -CENTRO** -1 Quarto , Sala 1 Ambiente com sacada, Cozinha, Área de Serviço, BWC Social. Com 1 vaga de garagem coberta ..... **R\$ 480,00 + cond.**  
 Ed. **ALMADEN - Apto 13 -R RIO GRANDE DO SUL , 2193 -CENTRO** -1 Quarto , Sala 1 Ambiente com sacada, Cozinha, Área de Serviço, BWC Social. Com 1 vaga de garagem coberta ..... **R\$ 480,00 + cond.**  
 Ed. **RES.CASCAVEL - Apto21 -R. FRANCISCO BARTINIK , 1947 -Bloco D-1 - PQ VERDE** - 2 Quartos , Sala 1 Ambiente, Cozinha, Lavanderia, BWC Social..... **R\$ 480,00+ Cond**  
 Ed. **Francisco Vaccas - Av. Brasil, 5431- Apto 42 - Centro** -1 Quarto, Sala e Cozinha conjugada, BWC Social ..... **R\$ 500,00 + Cond.**  
 Ed. **SANTA MARIA- Apto 09 - B - R .DA LAPA2862 - CENTRO**-Quarto , Sala e Cozinha conjugada com sacada, Área de Serviço, BWC Social..... **R\$ 500,00 + Cond.**  
 Ed. **João Carlos - R. Presidente Bernardes, 2372 - Apto 13 - Centro** -2 Quartos, Sala 1 Ambiente, Cozinha, Área de Serviço, BWC Social..... **R\$ 520,00 + Cond.**  
 Ed. **João Carlos - R. Presidente Bernardes, 2372 - Apto 12 - Centro** -2 Quartos, Sala 1 Ambiente, Cozinha, Área de Serviço, BWC Social..... **R\$ 520,00 + Cond.**  
 Ed. **JOÃO CARLOS -Apto 14. R. PRESIDENTE BERNARDES 2372 - CENTRO.** Quarto, 1 Sala 1 Ambiente, Cozinha, ÁREA de Serviço, BWC Social. Com 1 vaga de garagem coberta..... **R\$ 550,00 + Cond**  
 Ed. **Residencial Lokatell - R. Vitória, 1735 -Apto 32- Neva** -2 Quartos, Sala 1 Ambiente com sacada, Cozinha, Lavanderia, BWC Social. Com 1 vaga de garagem coberta ..... **R\$ 550,00 + Cond.**  
 Ed. **EDIFICIO REIS - Apto07 - R.RIO GRANDE DO SUL , 824 - CENTRO** - 2 Quartos , Sala 1 Ambiente, Cozinha, Lavanderia, Despensa, BWC Social. .... **R\$ 560,00 + Cond.**  
 Ed. **Germano Sarolli - Rua Carlos De Carvalho, 3950 -Apto903- Centro**- Quarto, Sala 1 Ambiente, Cozinha, BWC Social. Com 1 vaga de garagem coberta. Apartamento mobiliado ..... **R\$ 580,00 + Cond.**  
 Ed. **CHINA GARDEN - Apto 21 - R MARECHAL CÂNDIDO RONDON 2504 - CENTRO** - 2 Quartos, Sala e Cozinha conjugada, Cozinha, BWC Social. Com 1 vaga de garagem coberta..... **R\$ 590,00 + Cond**  
 Ed **FRANCISCO VACCAS - AV BRASIL Nº 5431 APTO 29 - CENTRO.**2 Quarto, Sala, Cozinha, Lavanderia, 2 BWC Social..... **R\$ 600,00 + Cond**  
**SOBRE LOJA 2206 - Apto21 -R. MARECHAL CÂNDIDO RONDON , 2206 -CENTRO** - Quarto, Sala 1 Ambiente, Cozinha, Lavanderia, BWC Social..... **R\$ 600,00 + Cond**  
 Ed. **TORRE DO SOL II - Apto85 -R. JOSÉ BONIFÁCIO , 476 - SÃO CRISTÓVÃO** - 2 Quartos, Sala 1 Ambiente, Cozinha, BWC Social. Com 1 vaga de garagem coberta..... **R\$ 600,00 + Cond**  
 Ed. **BARÃO - Apto02 -R. BARÃO DO CERRO AZUL , 784 - CENTRO** - 1 Quarto , Sala e Cozinha conjugada, BWC Social. Com 1 vaga de garagem coberta..... **R\$ 600,00 + Cond.**  
 Ed. **THEOBALDO BRESOLIN- APTO 23 - R. ERECHIM, 774 -CENTRO** - 2 Quarto, Sala C/ Sacada, Cozinha, Lavanderia, BWC Lavabo, BWC Social, Com 1 Vaga de Garagem Coberta..... **R\$ 650,00 + Cond.**  
 Ed. **RES. UNIVERSITÁRIO - Apto 109 - AV. FAG , 212 - FAG** - 1 Quarto , Sala 1 Ambiente, Cozinha, BWC Social. Com 1 vaga de garagem coberta..... **R\$ 650,00+ Cond.**  
 Ed. **GIRASSOL - Apto16 A -R. PERNAMBUCO , 49 - CENTRO** - Suíte Simples, 2 Quartos , Sala 1 Ambiente, Cozinha, BWC Suíte Simples, BWC Social..... **R\$ 650,00 + Cond.**  
 Ed. **SATELITE - Apto32- R - CATANDUVAS , 381 - SÃO CRISTÓVÃO** - 2 Quartos , Sala e Cozinha conjugada, Área de Serviço, BWC Social. Com 1 vaga de garagem coberta..... **R\$ 680,00 + COND.**  
 Ed. **RESIDENCIAL ISABELLE -Apto 06 -R. RECIFE , 2912 -COQUEIRAL** -2 Quartos, Sala, Cozinha, Área de Serviço,BWC Social. Com 1 vaga de garagem descoberta..... **R\$ 700,00 + Cond.**  
 Ed. **RESIDENCIAL ISABELLE - Apto 05 -R. RECIFE , 2912 -COQUEIRAL** -2 Quartos, Sala, Cozinha, Área de Serviço,BWC Social. Com 1 vaga de garagem descoberta..... **R\$ 700,00 + Cond.**  
 Ed. **RESIDENCIAL ISABELLE - Apto 02. R. RECIFE 2912 - COQUEIRAL.** - 2 Quartos, Sala 1 Ambiente, Cozinha, Área de Serviço, 1 BWC Social. Com 1 vaga de garagem descoberta..... **R\$ 700,00 + Cond.**  
 Ed. **RESIDENCIAL ISABELLE - Apto 04. R. RECIFE 2912 - COQUEIRAL.** - 2 Quartos, Sala 1 Ambiente, Cozinha, Área de Serviço, 1 BWC Social. Com 1 vaga de garagem descoberta..... **R\$ 700,00 + Cond.**  
 Ed. **CIMA II - Apto 52 - R. SÃO PAULO 1397 - CENTRO** - 3 Quartos , Sala 1 Ambiente, Cozinha, Lavanderia, BWC Social. Com 1 vaga de garagem coberta. Apartamento semi mobiliado ..... **R\$ 750,00 + Cond.**  
 Ed. **GERMANO SAROLI - Apto 1304 - R. CARLOS DE CARVALHO , 3950 -CENTRO** - Quarto , Sala 1 Ambiente, Cozinha, BWC Social. Apartamento mobiliado com 01 vaga de garagem ..... **R\$ 750,00 + Cond.**  
 Ed. **RESIDENCIAL VILA FLORENZA II - Apto101 - R EMIR SFAIR , 515 - FAG** - 2 Quartos , Sala 1 Ambiente, Cozinha Americana, Lavanderia, 1BWC Social. Com 1 vaga de garagem descoberta..... **R\$ 750,00 + Cond.**  
 Ed. **GRAND CLUB -Apto403-R. BARTOLOMEU DE GUSMÃO, 998 -PACAEMBU**- Suíte Simples, 2 Quartos, Sala 2 Ambientes sacada Com Churrasqueira e Pia, Cozinha, Lavanderia, BWC Suíte Simples, BWC Social. Com 1 vaga de garagem coberta ..... **R\$ 750,00 + Cond.**  
 Ed. **Bremem - Apto06 -R. PIO XII , 1723 -Bloco C - NEVA** - Suíte Simples, 2 Quartos , Sala 1 Ambiente, Cozinha, 1 Área de Serviço, BWC Social. Com 1 vaga de garagem coberta..... **R\$ 800,00 + Cond**  
 Ed. **SANTA MARIA- Apto 0 5 -R . DA LAPA , 2862 - Bloco A -CENTRO** - 3 Quartos , Sala 2 Ambientes, Cozinha, Lavanderia, BWC Social. Com 1 vaga de garagem coberta..... **R\$ 800,00+ COND.**  
 Ed. **STUDIO I - Apto 202 -R. RECIFE , 2732 - CENTRO** - Quarto , Sala 1 Ambiente, Cozinha Americana, BWC Social. Com 1 vaga de garagem coberta ..... **R\$ 800,00 + Cond.**  
 Ed. **Poletti - Apto 502. R. PRESIDENTE BERNARDES2397 - CENTRO.** 2 Quartos , Sala 2 Ambientes, Cozinha, Área de Serviço, BWC Social, BWC Dep. Empregada. Com 1 vaga de garagem coberta ..... **R\$ 900,00 + Cond.**  
 Ed. **PRIMAVERA -Apto01 -R. RIO DE JANEIRO , 765 -CENTRO** - Suíte Simples, Quarto , Sala 1 Ambiente com sacada, Cozinha, Área de Serviço, BWC Suíte Simples, BWC Social. Com 1 vaga de garagem coberta. .... **R\$ 900,00 + Cond.**  
 Ed. **MANOELA - Apto 104 -R. Rio Grande Do Sul , 751 - Centro** - Suíte Simples, 2 Quartos , Sala com sacada, Cozinha, Área de Serviço, Dep. de Empregada, BWC Social. Com 1 vaga de garagem coberta ..... **R\$1.100,00 + Cond.**  
 Ed. **INDEPENDENCIA - Apto 204 -R. MARECHAL FLORIANO3518 - CENTRO**-Suíte Simples, 2 Quartos , Sala 2 Ambientes com sacada, Cozinha, Área de Serviço, BWC Suíte Simples, BWC Social. Com 1 vaga de garagem coberta. Com 1 vaga de garagem descoberta..... **R\$ 1.100,00 + Cond.**  
 Ed. **Barcelona - R. Rio de Janeiro 3002 - Apto 706 - Centro** -2 quartos, sala conj. cozinha, BWC Social, Área de serviço, 1 vaga de garagem coberta ..... **R\$ 1.200,00+ Cond.**  
 Ed. **Grand Ville - R. Minas Gerais, 2287 - Apto 601 - Centro**-Suíte Simples, 2 Quartos, Sala Estar com sacada e churrasqueira, Sala de Jantar, Cozinha Planejada, Área de Serviço, Dep. Empregada, BWC Suíte com Banheira, BWC Social, BWC Dep. Empregada. Com 2 vagas de garagens cobertas. Apartamento semi mobiliado ..... **R\$ 1.250,00 + Cond.**  
 Ed. **CASABLANCA - Apto 501 - R. MATO GROSSO 1966 - CENTRO** - Suíte Simples, 2 Quartos , Sala 2 Ambientes, Cozinha Planejada, Lavanderia, Dep. de Empregada, BWC Social. Com 1 vaga de garagem coberta..... **R\$ 1.300,00 + Cond**  
 Ed. **RESIDENCIALANTHARES -Apto 21-R. CASTROALVES -CENTRO**-Suíte Simples, 2 Quartos, Sala 2 Ambientes, Cozinha

Planejada, Área de Serviço, Dep. de Empregada, BWC Suíte Simples, BWC Social, BWC de Serviço. Com 1 vaga de garagem coberta. Apartamento semi mobiliado..... **R\$1.300,00+Cond**  
 Ed. **Vila Firenze, Apto 1004 -R. Manoel Ribas, 2357- Centro** - suíte, 02 quartos, sala, cozinha, Área de serviço, garagem(livre de IPTU e lixo e condomínio)..... **R \$ 1.400,00**  
 Ed. **Athenas - R. Presidente Kennedy, 2277 -Apto 401- Centro** - Suíte Simples, 2 Quartos, Sala 1 Ambiente com sacada, Sala Estar, Cozinha, Copa, Área de Serviço, BWC Suíte Simples com Banheira, BWC Social. Com 1 vaga de garagem coberta ..... **R\$ 1.400,00 + Cond.**  
 Ed. **ATHENAS -R. PRESIDENTE KENNEDY, 2277 - Apto 201- CENTRO** - Suíte Simples, 2 Quartos , Sala 1 Ambiente com sacada, Sala Estar, Cozinha, Área de Serviço, BWC Suíte, BWC Social. Com 1 vaga de garagem coberta ..... **R\$ 1.400,00 + Cond.**  
 Ed. **BELVEDERE - Apto1604 -R. PRESIDENTE BERNARDES , 2557 - CENTRO** - Suíte Simples, Quarto , Sala Estar com sacada, Sala de TV com sacada, Cozinha Planejada, Área de Serviço, BWC Suíte Simples, BWC Social. Com 1 vaga de garagem coberta. Apartamento mobiliado..... **R\$ 1.400,00 + Cond.**  
 Ed. **RESIDENCIALLAGUNA -Apto31 -R. 13 DE MAIONº 320 -REGIÃO DO LAGOI**-Suíte Simples, 2 Quartos, Sala 2 Ambientes com sacada, Cozinha, Área de Serviço, BWC Suíte Simples, BWC Social. Com 2 vagas de garagens cobertas. **R\$1.500,00+Cond.**  
 Ed **Itá - COBERTURAS1 -R. SÃO PAULO , 1411 - CENTRO** - Suíte Simples, 2 Quarto com sacada, Quarto, Sala 3 Ambientes com sacada, Cozinha, Área de Serviço, Dep. de Empregada, BWC Suíte Simples, BWC Social com Banheira, BWC de Serviço, terraço, churrasqueira e pia. Com 2 vagas de garagens cobertas..... **R\$ 1.500,00 + COND.**  
 Ed. **BELVEDERE - Apto303 -R. PRESIDENTE BERNARDES , 2557 -CENTRO** - Suíte Simples, Quarto com sacada, Quarto , Sala 2 Ambientes com sacada, Cozinha Planejada, Área de Serviço, BWC Suíte Simples, BWC Social. Com 1 vaga de garagem coberta ..... **R\$ 1.500,00 + Cond.**  
 Ed. **Barcelona - R. Rio de Janeiro 3002 - Apto 705 - Centro** - Suíte, 2 quartos, 1 sala, cozinha, 1 BWC Social, Área de serviço, 1 vaga de garagem coberta ..... **R\$ 1.500,00+ Cond.**  
 Ed. **AVENIDA - Apto 1401 - R. MARECHAL DEODORO,3025 - CENTRO** - Suíte Simples, 2 Quartos , Sala Estar com sacada, Cozinha, Área de Serviço, BWC Suíte Simples, BWC Social. Com 2 vagas de garagens cobertas... **R\$ 1.500,00 + Cond.**  
 Ed. **EDIFICIO MIRAGE - Apto 202 -R. DA BANDEIRA , 990 -CENTRO** - Suíte Simples, 2 Quartos , Sala 2 Ambientes sacada Com Churrasqueira e Pia, Cozinha planejada , Lavanderia, 2 BWC Social, Lavabo. Com 2 vagas de garagens cobertas com deposito. imóvel novo..... **R\$ 1.800,00+ cond.**  
 Ed. **BARCELONA - Apto704 - R. RIO DE JANEIRO , 3002 -CENTRO** - Suíte Simples, 2 Quartos , Sala 1 Ambiente, Cozinha Planejada, Área de Serviço Planejado, BWC Social. Com 2 vagas de garagens cobertas..... **R\$ 1.800,00+ cond.**  
 Ed. **Cohamic - Apto 801-R. SALGADO FILHO , 2653 - CENTRO** - Suíte Simples, 3 Quartos , Sala 2 Ambientes com sacada, Cozinha, Lavanderia. Com 2 vagas de garagens cobertas..... **R\$ 1.900,00 LIVRE DE CONDOMINIO DE IPTU E LIXO.**  
 Ed. **SOLAR MONT BLANC - Apto 702 - R. DOM PEDRO II , 2099 - CENTRO** - Suíte Master, 2 Suíte Simples , Sala 2 Ambientes com sacada, Cozinha Planejada, Dep. Comp. Empregada, BWC Suíte Master com Banheira, BWC Suíte Simples, BWC Social, BWC Lavabo, BWC Dep. Empregada. Com 2 vagas de garagens cobertas..... **R\$ 2.550,00 + Cond.**  
 Ed. **OURO VERDE - Apto06- R. CASTRO ALVES , 2275 - CENTRO** - Suíte Master com sacada, 1 Suíte Simples com sacada, 2 Quarto com sacada , Sala 2 Ambientes com sacada, Sala Estar com sacada, Escritório com sacada, Cozinha Planejada, Área de Serviço Planejado, Dep. de Empregada, BWC Suíte Master, BWC Suíte Simples, BWC Social, BWC de Serviço. Com 2 vagas de garagens cobertas. .... **R\$ 2.600,00+ Cond.**

### Ed. Nives- Rua Olindo Periolo, 1946 - Jd Nova York:

**Apto 11** - Quarto, Sala e cozinha conjugada, lavanderia, BWC Social, 1 Vaga de Garagem ..... **R\$ 880,00 + Cond.**  
**Apto 23** - 2 Quartos, Sala, Cozinha, BWC Social, 1 Vaga de garagem..... **R\$ 800,00 + Cond.**  
**Apto 13** -2 Quartos, Sala, Cozinha, BWC Social, 1 Vaga de garagem ..... **R\$ 880,00 + Cond.**  
**Apto 21** - 2 Quartos, Sala com sacada, Cozinha, BWC Social, Lavanderia, 1 Vaga de garagem ..... **R\$ 950,00 + Cond.**  
**Apto 12** - 2 Quartos, Sala, Cozinha, BWC Social, 2 Vagas de garagem..... **R\$ 980,00 + Cond.**  
**Apto 22** - 2 Quartos, Sala, Cozinha, BWC social, 2 Vagas de garagem ..... **R\$ 980,00 + Cond.**

### CASAS

**R. PRESIDENTE KENNEDY , 660 - CENTRO KIT 02** - Quarto, Cozinha conjugada com sala , BWC Social..... **R\$ 450,00 + Cond.**  
**R. PRESIDENTE KENNEDY , 660 - CENTRO KIT 03** - Quarto, Cozinha conjugada com sala , BWC Social..... **R\$ 450,00 + Cond.**  
**R. SILVERSTONE , 606 - INTERLAGOS** - 2 Quartos, Sala 1 Ambiente, Cozinha, BWC Social Com 1 vaga de garagem descoberta..... **R\$ 450,00**  
**R. GUAIAQUIS, 589 - ESMERALDA** - 2 Quartos, Sala 1 Ambiente, Cozinha, BWC Social Com 1 vaga de garagem coberta e outra descoberta..... **R\$ 500,00**  
**R. PRESIDENTE KENNEDY , 660 - CENTRO KIT 01** - Quarto, Cozinha conjugada com sala , BWC Social. **R\$ 520,00.**  
**R. TRANQUILINO NORO , 720 - PQ VERDE - Casa no condomínio Moradas Cascavel I** - 2 Quartos, Sala 1 Ambiente, Cozinha, BWC Social. Com 1 vaga de garagem descoberta..... **R\$ 550,00**  
**R. TRANQUILINO NORO , 720 - PQ VERDE** - 2 Quartos, Sala e Cozinha conjugada, BWC Social Com 1 vaga de garagem descoberta..... **R\$ 550,00 + Cond.**  
**AV SABIA 1586 - FLORESTA.** 2 Quartos, Sala 1 Ambiente, Cozinha, Área de Serviço, BWC Social, Com 1 vaga de garagem descoberta..... **R\$ 600,00**  
**R. EDSON BELLER DE OLIVEIRA 556 - JD ITAMARATI.** 2 Quartos, Sala 1 Ambiente com varanda, Cozinha, Área de Serviço, BWC Social. Com 1 vaga de garagem coberta..... **R\$ 650,00**  
**RUA SADI ANTONIO ZORTEA , 750 -COQUEIRAL** - 3 Quartos, Sala 1 Ambiente, Cozinha, BWC Social. Com 1 vaga de garagem coberta. .... **R\$ 700,00**  
**R. CURITIBA Nº 1276 - NEVA. RESIDENCIAL CHINA** -2 Quartos, Sala 1 Ambiente, Cozinha, Área de Serviço, BWC Social. Com 1 vaga de garagem coberta. .... **R\$ 700,00 + Cond.**  
**R. RIO NEGRO , 1257 - NOVA YORK** - 2 Quartos, Sala 1 Ambiente, Cozinha, Lavanderia, BWC Social Com 2 vagas de garagens cobertas..... **R\$ 820,00**  
**R.KAMAYURAS , 1760 - JD SANTA CRUZ** - Suíte Simples, 2 Quartos , Sala 1 Ambiente, Cozinha, Lavanderia, BWC Social Com 3 vagas de garagens cobertas..... **R\$ 880,00**  
**R.KAMAYURAS , 919 - JD SANTA CRUZ** - Suíte Simples, 2 Quartos, Sala Estar, Cozinha, 1Copa, 1 Lavanderia, BWC Social Com 1 vaga de garagem coberta. Com 2 vagas de garagens descobertas. .... **R\$ 900,00**  
**RESIDENCIAL CINCO ESTRELAS- R. NATAL , 1709 -CENTRO**- Suíte Simples, 2 Quartos, Sala 1 Ambiente, Cozinha, BWC Social. Com 1 vaga de garagem coberta ..... **R\$ 1.000,00**  
**R. NATAL , 2538 -CENTRO** - Suíte Simples, 2 Quartos, Sala 2 Ambientes, Cozinha, Lavanderia, BWC Suíte Simples, BWC Social, Lavabo. Com 2 vagas de garagens cobertas. .... **R\$ 1.200,00**  
**R. LONDRINA , 2083 -COUNTRY** - Suíte Simples, 2 Quartos, Sala 1 Ambiente, Sala de Jantar, Cozinha, Lavanderia, Dep. de Empregada, BWC Suíte Simples, BWC Social, BWC Dep. Empregada Com 2 vagas de garagens cobertas. Com 2 vagas de garagens descobertas..... **R\$ 1.800,00**

### SOBRADOS

**R. SÃO LUIZ, 2800 -TROPICAL** - Suíte Simples, 2 Quartos, Sala 1 Ambiente, Sala de Jantar, Sala Íntima com sacada, Cozinha, Lavanderia, BWC Suíte Simples com Banheira, BWC Social, BWC Lavabo Com 2 vagas de garagens cobertas. Pintura nova. Possui Edícula com Churrasqueira..... **R\$ 1.500,00.**  
**R. ARTURNISIO, 250 - JD VITÓRIA** - Suíte Simples com sacada, 2 Quartos, Sala 1 Ambiente, Cozinha, Lavanderia, BWC Suíte Simples, BWC Social, Lavabo. Com 1 vaga de garagem coberta. Com 1 vaga de garagem descoberta. Pintura nova. Possui Edícula com 1bwc, Churrasqueira, Pia..... **R\$1.600,00**  
**R.RECIFE , 3696 - JD ACLIMAÇÃO** - Suíte Simples com sacada, 2 Quartos, Sala 1 Ambiente, 1 Sala de Jantar, Cozinha, Lavanderia, BWC Suíte Simples, BWC Social, Lavabo. Com 1 vaga de garagem coberta. Com 1 vaga de garagem descoberta. Pintura nova. Possui Edícula com 1bwc, Churrasqueira, Pia. .... **R\$ 1.600,00.**  
**R.MARCIA REGINA, 151 - ALTO ALEGRE** - Suíte com Hidro, Suíte Simples, 2 Quartos, Sala 2 Ambientes, Cozinha, Copa, BWC Social. Com 1 vaga de garagem coberta. Possui churrasqueira, piscina com aquecedor..... **R\$ 1.800,00**  
**R. FORTALEZA , 1415 -CENTRO** - Suíte Simples, 2 Quartos, Sala 1 Ambiente, Cozinha Planejada, Área de Serviço, BWC Social. Com 2 vagas de garagens cobertas..... **R\$ 1.800,00**  
**R. LARANJEIRAS DO SUL , 1396 - REGIÃO DO LAGO** - Suíte Simples, 2 Quartos, Sala 1 Ambiente com sacada, Cozinha, Lavanderia, BWC Social. Com 2 vagas de garagens cobertas..... **R\$ 1.900,00**  
**R. ANGELIM , 370 - CIDADE VERDE** - Suíte Simples com sacada, Quarto, Quarto com sacada, Sala 2 Ambientes, Cozinha, Área de Serviço, Despensa, BWC Suíte Simples, BWC Social, BWC Lavabo Com 2 vagas de garagens cobertas. Com 1 vaga de garagem descoberta. Pintura nova ..... **R\$ 2.500,00.**  
**R.GOIAS , 2282 - COUNTRY** - Suíte Simples, 2 Quartos, Sala 2 Ambientes, Cozinha Planejada, Lavanderia, BWC Suíte Simples, BWC Social, BWC Lavabo. Com 2 vagas de garagens cobertas. Semi mobiliado. Pintura boa. .... **R\$ 4.800,00**



CRECI 4573-J

**45 3225 3111**

Rua Afonso Pena, 1854 | sala 02 | Centro | Cascavel - PR

www.portoseguroidomobiliaria.com



## IMÓVEIS PARA LOCAÇÃO

### Ed. Metrôpolis - Rua Souza Naves, 4013 - Centro:

Kit 54- 01 quarto, sala/cozinha, BWC ..... R\$ 490,00 + Cond.  
Kit 23- 01 quarto, sala/cozinha, BWC ..... R\$ 490,00 + Cond.

### Ed. Cruzeiro do Sul - Rua Souza Naves, 4044 - Centro:

Kit 132 - 01 quarto, sala/cozinha, BWC, mobiliada..... R\$ 350,00 + Cond  
Kit 153 - 01 quarto, sala/cozinha, BWC, mobiliada..... R\$ 380,00 + Cond  
Kit 122 - 01 quarto, sala/cozinha, BWC..... R\$ 380,00 + Cond  
Kit 96 - 01 quarto, sala/cozinha, BWC, mobiliada..... R\$ 400,00 + Cond  
Kit 164- 01 quarto, sala/cozinha, BWC, mobiliada..... R\$ 400,00 + Cond  
Kit 33 - 01 quarto, sala/cozinha, BWC, mobiliada..... R\$ 460,00 + Cond

### Ed. Pérola da China - Rua Carlos Gomes, 3928 - Centro:

Kit 211- 01 quarto, sala/cozinha, BWC ..... R\$ 400,00 + Cond.  
Kit 209 - 01 quarto, sala/cozinha, BWC ..... R\$ 450,00 + Cond.  
Kit 210 - 01 quarto, sala/cozinha, BWC ..... R\$ 450,00 + Cond.

### SALAS COMERCIAIS

#### EXCELENTE OPORTUNIDADE DE NEGOCIO

R. Recife, 138 Ed. Simone - Sala 23- Centro - sala, bwc ..... R\$ 350,00 + Cond.  
R. Recife, 138 Ed. Simone - Sala 22- Centro - sala, bwc ..... R\$ 350,00 + Cond.  
R. Recife, 138 Ed. Simone - Sala 24- Centro - sala, bwc ..... R\$ 350,00 + Cond.  
R. Recife, 138 Ed. Simone - Sala 34- Centro - sala, bwc ..... R\$ 350,00 + Cond.  
R. Recife, 138 - Ed. Simone - Sala 42 - Centro - Sala, bwc ..... R\$ 380,00 + Cond.  
Ed. Portelinha - R. Presidente Bernardes, 2137 - Sl. 201 - Centro - Sala 1 Ambiente, BWC Social ..... R\$ 430,00 + Cond.  
Ed. Portelinha - R. Presidente Bernardes, 2137 - Sl. 207 - Centro - Sala 1 Ambiente, BWC Social ..... R\$ 450,00 + Cond.  
Ed. Portelinha - R. Presidente Bernardes, 2137 - Sl. 103 - Centro - Sala 1 Ambiente, BWC Social ..... R\$ 480,00 + Cond.  
Ed. Portelinha - R. Presidente Bernardes, 2137 - Sl. 101 - Centro - Sala 1 Ambiente, BWC Social ..... R\$ 480,00 + Cond.  
Ed. FORMATO - SALA 21 - R. PARANÁ, 3033 - CENTRO - Sala 1 Ambiente, Cozinha, BWC Social ..... R\$ 550,00 + Cond.  
R. Marechal Cândido Rondon, 2504 - Ed. China Garden - Sl. 08 - Centro - Sala 1 Ambiente, Mezanino, BWC Social ..... R\$ 600,00 + Cond.  
AV. BRASIL, 5964 - CENTRO - SALA 121 - EDIFICIO DISCOLANDIA - Sala 1 Ambiente, BWC ..... R\$ 600,00 + Cond.  
Av. Brasil 6282 - Central Park - Centro - Sala 224 - 01 ambientes, bwc..... R\$ 680,00 + Cond  
R. SOUZA NAVES 4081 - CENTRO- EDIFICIO SAN FERNANDO - Sala 2 Ambientes com mezanino..... R\$ 800,00 + Cond.  
Ed. Linz Mayer - Av. Brasil, 6320 - Sala 15 - Centro - Sala 1 Ambiente, BWC Lavabo..... R\$ 750,00 + Cond.  
R. Carlos Gomes, 3631 - Sl. 02 A - Sala Térrea - Centro - Sala 2 Ambientes, Cozinha, BWC Social ..... R\$ 890,00  
R. Minas Gerais, 2188 - Centro - Sala 1 Ambiente, Cozinha, BWC Lavabo ..... R\$ 900,00  
SALAS TÉRREA R. CARLOS GOMES, 3631 - CENTRO - Sala 2 Ambientes, Cozinha..... R\$ 900,00  
Av. Brasil 6282 - Central Park - Centro - Sala 34- 01 ambiente, bwc, cozinha ..... R\$ 900,00 + Cond

AV. BRASIL 6320 - CENTRO - Condomínio LINZ MAYER - Sala 1 Ambiente, 1 Cozinha, 1 BWC Social ..... R\$ 960,00  
Av. Brasil 6282 - Central Park - Centro - Sala 153- 01 ambientes, bwc..... R\$ 1.100,00+ Cond  
R. MARANHÃO, 790 - CENTRO- SALA TERREA 05 - Sala 1 Ambiente, BWC Lavabo .Com 1 vaga de garagem coberta. Com 100,14 m² ..... R\$ 1.500,00 + Cond.  
R. RECIFE, 138 - CENTRO- SALA TÉRREA - ED SIMONE - Sala 1 Ambiente com sacada, Cozinha, BWC ..... R\$ 1.600,00+Cond  
R. Antonio Alves Massaneiro, 490 - Edifício Santa Clara - Sala 06 - Centro - Sala 1 Ambiente, Cozinha, 2 BWC Sociais ..... R\$ 2.000,00 + Cond.  
R. MINAS GERAIS, 1914 - CENTRO- EDIFÍCIO UNIQUE - SALA 301 - Sala 1 Ambiente, BWC Social, Com 1 vaga de garagem coberta. ..... R\$ 2.500,00 + Cond  
R. MINAS GERAIS, 1914 - CENTRO- EDIFÍCIO UNIQUE - SALA 302 - Sala 1 Ambiente, BWC Social, Com 1 vaga de garagem coberta. ..... R\$ 2.500,00 + Cond.  
R. MINAS GERAIS, 1932 - CENTRO, EDIFÍCIO UNIQUE - Sala 2 Ambientes, 1 BWC Social Com 1 vaga de garagem coberta..... R\$ 3.000,00 + Cond.  
R. ANTONIO ALVES MASSANEIRO 490 - ED SANTA CLARA - Sala 05 - CENTRO - Sala 1 Ambiente, Cozinha, 2 BWC Social. Com 1 vaga de garagem descoberta ..... R\$ 2.700,00 + Cond.  
R. Antonio Alves Massaneiro, 490 - Sala 03 - Centro - sala térrea com 02 bwc, excelente localização com área total de 113,75M² ..... R\$ 2.850,00  
R. MINAS GERAIS, 1914 - CENTRO- ED UNIQUE - SALA 07 - TERREA - Sala 1 Ambiente, 1 Mezanino, BWC Social, BWC de Serviço ..... R\$ 6.000,00 + Cond.  
SALAS TÉRREAS R. SETE DE SETEMBRO 3325 - CENTRO -Com 20 vagas de garagens descobertas. Com 466,27 m² de área total ..... R\$ 8.500,00  
Ed. Duna - R. Carlos de Carvalho 4090- Sala 01- Sala Comercial recém construída, excelente localização, segurança, portaria, garagem ..... CONSULTE - NOS  
AV. BRASIL, 2419 - SÃO CRISTOVAO-AREA DE 7.600 M2 -imóvel em ótima localização com varias oportunidades de negócios ..... Consulte- nos

### TERRENOSEBARRAÇÕES

R. DOMINGOS TOQUETO S/N JD SANTOS DUMONT - Terreno Comercial . Área total de 18000 m². Terreno com relevo regular. Possui Asfalto ..... R\$ Consulte-nos  
R. Poente do sol s/n -Brasmadeira - terreno loteamento jabora com 291,65m² ..... R\$ 550,00  
R. CARLOS DE CARVALHO Nº 3030 CENTRO ..... R\$ 800,00  
R. Academia 1343 - Universitário -terreno com 390,00m² ..... R\$ 900,00  
Br. 369 - 233x - ..... R\$ 3.000,00  
BARRACÃO - R. PERU, 88 - PACAEMBU com área de 329,99 ..... R\$ 2.000,00  
BARRACÃO - R. CUIABA, 114 - MARIA LUIZA com área de 235m2 ..... R\$ 2.200,00  
BARRACÃO -R. SOLEDADE Nº 185 - CANADÁ. Com 450,36 m² de área total e 450,36 m² de área útil ..... R\$ 4.500,00.  
Barracão - R. Adélia Pasinato, 291 - 800 m2 - 02 salas grandes, 02 Escritório, 06 bwc, refeitório ..... R\$ 7.500,00  
R. Pedro Ivo - Centro- ..... R\$ 12.000,00  
GARAGENS -R. PARANA, 2846 - VAGA 04 - CENTRO ..... R\$ 160,00  
GARAGENS -R. PARANA, 2846 - VAGA 12 - CENTRO ..... R\$ 160,00



# Venha morar no Tropical!

(Segurança e qualidade de vida)

## VENDAS

(45) 3223 2206



(\*Mobiliário e bancadas meramente ilustrativos)  
(\*Dimensão aproximada das áreas e medidas)

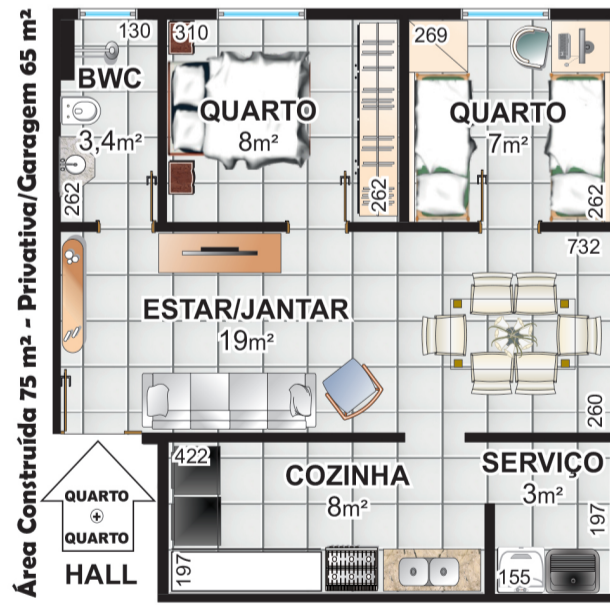

Pesquisa de Mercado

## PRÉ-LANÇAMENTO

Rua Jaú



CONDOMÍNIO RESIDENCIAL JAUÁ

36 unidades residenciais



PRÓXIMO:  
Shopping JI  
UNIPAR e CEEP  
Irani Supermercado  
Clube Comercial  
Hiper Muffato  
Rodoviária  
Prefeitura



## Para quem busca viver bem

Apartamentos prontos para morar.



Playground, piscina e churrasqueira

1 suíte + 2 quartos  
2 vagas de garagem

ou

1 suíte + 1 quarto  
1 vaga de garagem

Sacada com churrasqueira



Rua da Bandeira, 767 - Cascavel/PR



Playground, piscina e churrasqueira

1 suíte + 2 quartos  
2 vagas de garagem  
Sacada com churrasqueira



Rua Paraná, 702 - Cascavel/PR

Visite os apartamentos decorados

(45) 3223-2586  
(45) 99971-6152



Rua Washington Luiz, 77  
Parque São Paulo  
Cascavel - PR



# RESIDENCIAL AFFINITY

Rua Mobral - Bairro Maria Luíza

Valores  
a partir de  
R\$ 414.235,00



### Definição:

- Moradia de alto padrão com valores acessíveis
- Localizado em bairro tradicional, ao lado do Supermercado Beal, paralelo à Av. Carlos Gomes.
- Exclusividade - Empreendimento único no entorno
- Facilidades: comércio, bancos, escolas, mercados e universidade

### Diferenciais:

- Área de lazer decorada e mobiliada
- Infraestrutura para a/c nos principais ambientes
- Sacada técnica com churrasqueira em todos os apartamentos
- Varanda Gourmet
- Sacada em todos os apartamentos
- Porcelanato nas áreas molhadas
- Contrapiso com isolamento acústico
- Paredes com isolamento acústico entre apartamentos
- Isolamento térmico nas paredes com maior incidência solar



**CADINI IMÓVEIS**  
**VENDA - LOCAÇÃO - AVALIAÇÃO** **Plantão**  
 Vendas: (45) 99822-1888  
 e-mail: contato@cadiniimoveis.com.br  
 Localização: (45) 99804-7777  
 Rua Presidente Bernardes, 1869 Centro - (45) 3038-0777

LOCAÇÃO	CASAS	TERRENOS	ASAP
<b>CASAS</b>	<b>CASAS</b>	<b>TERRENOS</b>	<b>ASAP</b>
CASCVEL VELHO - EM CONDOMÍNIO - R. Grécia - 3 quartos, sala, cozinha, área de serviço, 1 vaga de garagem.....R\$ 650,00	CASCVEL VELHO - EM CONDOMÍNIO - R. Grécia - 3 quartos, sala, cozinha, área de serviço, 1 vaga de garagem.....R\$ 650,00	CENTRO Rua Rio de Janeiro - 770m² 22x35 com excelente localização, plano.....R\$ 1.500.000,00	CENTRO Rua São Paulo - 770m² 22x35 com excelente localização, taxa de ocupação 70%.....R\$ 1.400.000,00
ESMERALDA - 2 quartos, sala, cozinha, bwc, 1 garagem.....R\$ 750,00	ESMERALDA - 2 quartos, sala, cozinha, bwc, 1 garagem.....R\$ 750,00	PARQUE SAO PAULO Rua Joaquim Távora - 455m² 13x35 com excelente localização.....R\$ 455.000,00	RECANTO TROPICAL II - Excelente loteamento, com ótima localização, sendo terrenos com 360m² 14x26 próximo a associação dos médicos.....R\$ 275.000,00
GUARUJA - R. Petúnia, Suíte, 2 quartos, sala de estar/jantar, cozinha, bwc social área de serviço, 2 vagas de garagens.....R\$ 1.000,00	GUARUJA - R. Petúnia, Suíte, 2 quartos, sala de estar/jantar, cozinha, bwc social área de serviço, 2 vagas de garagens.....R\$ 1.000,00	<b>CASAS</b>	<b>CASAS</b>
CENTRO - COMERCIAL - R. Pres. Bernardes - 300m², Suíte, 3 quartos, sala de estar/jantar, cozinha, bwc social, área de serviço, 4 garagens.....R\$ 6.000,00	CENTRO - COMERCIAL - R. Pres. Bernardes - 300m², Suíte, 3 quartos, sala de estar/jantar, cozinha, bwc social, área de serviço, 4 garagens.....R\$ 6.000,00	REGIAO DO LAGO 2 - Cond. Lago Dourado - 390m² de área construída, Suíte master com closet, 2 quartos, sala estar/jantar, cozinha, bwc, lavabo, área de serviço, 2 vagas de garagem, piscina, edícula, alto padrão.....R\$ 2.000.000,00	MARIA LUIZA - 1 Suíte, 03 quartos, sala de estar, sala de jantar, cozinha, bwc, área de serviço, edícula com churrasqueira, 3 vagas de garagem, terreno com 600m² e área construída de 270m².....R\$ 800.000,00
<b>APARTAMENTOS</b>	<b>APARTAMENTOS</b>	<b>SOBRADO</b>	<b>SOBRADO</b>
SANTA CRUZ - 2 quartos, sala, cozinha, bwc, 1 vaga de garagem.....R\$ 700,00	SANTA CRUZ - 2 quartos, sala, cozinha, bwc, 1 vaga de garagem.....R\$ 700,00	PARQUE SAO PAULO - 160m² de área construída - 1 Suíte, 2 quartos, Sala Estar/Jantar, Cozinha, Área de serviço, 2 vagas de garagem.....R\$ 530.000,00	MARIA LUIZA - 1 Suíte, 2 quartos, Sala Estar/Jantar, Cozinha, Área de serviço, bwc social, churrasqueira, 3 vagas de garagens.....R\$ 450.000,00
RES. DOM GREGÓRIO - R. Aquelino Massuchin, Canadá - 2 quartos, sala, cozinha, bwc social, área de serviço, 1 vaga de garagem.....R\$ 700,00	RES. DOM GREGÓRIO - R. Aquelino Massuchin, Canadá - 2 quartos, sala, cozinha, bwc social, área de serviço, 1 vaga de garagem.....R\$ 700,00	<b>APARTAMENTOS</b>	<b>APARTAMENTOS</b>
ED FLORES DE IPÊ - 2º andar, 2 quartos, sala estar/jantar, cozinha, bwc social, área social, 1 vaga de garagem.....R\$ 750,00	ED FLORES DE IPÊ - 2º andar, 2 quartos, sala estar/jantar, cozinha, bwc social, área social, 1 vaga de garagem.....R\$ 750,00	ED. ABRAHAM LINCOLN - R. Natal - 3 suítes, sala de estar/jantar, cozinha, 3 bwc, sacada com churras, área de serviço, 2 vagas de garagem.....R\$ 900.000,00	ED MODIGLIANI - R. Olavo Bilak - 3 suítes (1 com closet), sala de estar/jantar, cozinha, lavabo, área de serviço, 2 vagas de garagem.....R\$ 940.000,00
ED FLAMBOYANT II - 1º andar, 2 quartos, sala estar/jantar, cozinha, área de serviço, bwc social, sacada com churrasqueira, 1 vaga de garagem.....R\$ 900,00	ED FLAMBOYANT II - 1º andar, 2 quartos, sala estar/jantar, cozinha, área de serviço, bwc social, sacada com churrasqueira, 1 vaga de garagem.....R\$ 900,00	ED. LA FELICITA - R. Mato Grosso - 1 suíte closet, 2 quartos sala de estar/jantar, cozinha, bwc com hidro, área de serviço, 2 vagas de garagem.....R\$ 722.000,00	CIRO NARDI ED. ISLA BELIZE - R. Belo Horizonte - Suíte, 2 quartos, sala de estar/jantar, cozinha, bwc, sac c/ churras, 2 vagas de garagem.....R\$ 467.720,00
ED. LIVERPOOL - 7º andar, Suíte, 2 quartos, sala estar/jantar, cozinha, bwc social, área de serviço, 1 vaga de garagem.....R\$ 1.000,00	ED. LIVERPOOL - 7º andar, Suíte, 2 quartos, sala estar/jantar, cozinha, bwc social, área de serviço, 1 vaga de garagem.....R\$ 1.000,00	ED. LIVERPOOL - R. Mato Grosso - 1 suíte, 2 quartos sala de estar/jantar, cozinha, despensa, 2 bwc, área de serviço, 1 vaga de garagem.....R\$ 450.000,00	CENTRO ED. CURITIBA - R. Curitiba - Suíte, 2 quartos, sala de estar/jantar, cozinha, bwc, sac c/ churras, 2 garagens.....R\$ 385.533,00
ED. DE BONA - R. Curitiba - 5º Andar, Suíte, 2 quartos, sala estar/jantar, área de serviço, cozinha, 2 vagas de garagens.....R\$ 1.200,00	ED. DE BONA - R. Curitiba - 5º Andar, Suíte, 2 quartos, sala estar/jantar, área de serviço, cozinha, 2 vagas de garagens.....R\$ 1.200,00	ED. H RIEGER - R. Presidente Bernardes - 1 suíte, 2 quartos sala de estar/jantar, cozinha, bwc, área de serviço, 2 vagas de garagem.....R\$ 385.000,00	RES. VITZ - R. Francisco Bartnik - 3 quartos, sala de estar/jantar, cozinha, bwc, sacada grill, área de serviço, 1 vaga de garagem.....R\$ 294.000,00
ED. H RIEGER - R. Pres. Bernardes - 8º andar, Suíte, 2 quartos, sala estar/jantar, cozinha, área de serviço, 2 vagas de garagens.....R\$ 1.500,00	ED. H RIEGER - R. Pres. Bernardes - 8º andar, Suíte, 2 quartos, sala estar/jantar, cozinha, área de serviço, 2 vagas de garagens.....R\$ 1.500,00	<b>COMERCIAL</b>	<b>COMERCIAL</b>
ED. DE BONA - R. Curitiba - 1º Andar, Suíte, 2 quartos, sala estar/jantar, área de serviço, cozinha, 3 vagas de garagens.....R\$ 1.500,00	ED. DE BONA - R. Curitiba - 1º Andar, Suíte, 2 quartos, sala estar/jantar, área de serviço, cozinha, 3 vagas de garagens.....R\$ 1.500,00	CENTRO Rua Afonso Pena - 4 modelos de planta sendo 174m² a 232m² de área total com excelente localização.....R\$ 570.000,00	TROPICAL Rua Tropical - Área total 135 m², Área Interna 115m², de esquina com 2 vagas de garagem e excelente localização.....R\$ 450.000,00
ED. SYLVIO KISSULA - R. Erechim - 6º Andar, Suíte, 2 quartos, sala estar/jantar, área de serviço, cozinha, 2 vagas de garagens.....R\$ 1.800,00	ED. SYLVIO KISSULA - R. Erechim - 6º Andar, Suíte, 2 quartos, sala estar/jantar, área de serviço, cozinha, 2 vagas de garagens.....R\$ 1.800,00	<b>ÁREAS RURAIS</b>	<b>ÁREAS RURAIS</b>
<b>QUITINETE</b>	<b>QUITINETE</b>	CHÁCARA - Próximo a BR 277, com 23 alqueires sendo 11 mecanizados, excelente localização, boas condições topográficas.....R\$ 2.500.000,00	CHÁCARA NA COLÔNIA - 08 Alqueires, sendo 05 mecanizados e 1,6 de reserva, com casa, barracão.....R\$ 1.500.000,00
CENTRO - Rua Souza Naves - Quarto, cozinha, sala, bwc social.....R\$ 400,00	CENTRO - Rua Souza Naves - Quarto, cozinha, sala, bwc social.....R\$ 400,00	<b>IMÓVEIS PARA LOCAÇÃO</b>	<b>CRECI 1696-J</b>
UNIVERSITÁRIO - Rua Filosofia - Quarto, cozinha, sala, bwc social, próximo a unioeste.....R\$ 480,00	UNIVERSITÁRIO - Rua Filosofia - Quarto, cozinha, sala, bwc social, próximo a unioeste.....R\$ 480,00	APTO - Suíte, dois quartos, sala (2 ambientes), banheiro social, cozinha, lavanderia, 2 vagas de garagem terraço com churrasqueira. Avenida Barão Rio Branco, Ed. Wilhelms, Centro.....R\$ 1.300,00 não possui cond.	APTO - Suíte master, dois quartos, sala (2 ambientes), banheiro social, cozinha, lavanderia, 1 vaga de garagem. Rua Presd. Kenedy, em Frente a UNIPAR, Ed. Athenas.....R\$ 1.200,00+ cond
CENTRO - Rua Souza Naves - Mobilhada, Quarto (cama, guarda-roupa), cozinha (pia, fogão, geladeira), sala (sofá, tv), bwc social.....R\$ 500,00	CENTRO - Rua Souza Naves - Mobilhada, Quarto (cama, guarda-roupa), cozinha (pia, fogão, geladeira), sala (sofá, tv), bwc social.....R\$ 500,00	APTO - Suíte, dois quartos, sala (2 ambientes), banheiro social, cozinha, lavanderia, 1 vaga de garagem. Rua Visconde do Rio Branco, Ed. Marian Viecelli, centro.....R\$ 1.000,00+ cond	APTO - Suíte, 2 quartos, sala, cozinha, banheiro, área de ser e 2 vaga de garagem, Rua Manaus, Ed. Hannover Country.....R\$ 850,00 + cond
<b>SALAS</b>	<b>SALAS</b>	APTO - 2 quartos, sl, coz, bwc, lav e 1 garagem, Rua Castro Alves, Ed. Monterrey, Centro próx ao Alfa Piazza.....R\$ 800,00 + cond	APTO - 2 quartos, sala, coz, lav e gar. Av. Torres, Ed. Torres, em frente a FAG.....R\$ 550,00 + cond
CENTRO - SUPERIOR - R. Santa Catarina - 2º andar, 50 m², 1 bwc.....R\$ 500,00	CENTRO - SUPERIOR - R. Santa Catarina - 2º andar, 50 m², 1 bwc.....R\$ 500,00	APTO - 2 qts, bwc, sala, coz, lav e gar. Av. Torres, Ed. Torres, em frente a FAG.....R\$ 550,00 + cond	APTO - 1 qts, bwc, sala, coz, lav e gar. Rua João Padilha, FAG, Ed. Vogt.....R\$ 450,00 não possui cond
GUARUJÁ - TÊRREA - R. Samambaia, 1418 - 50m², bwc social.....R\$ 550,00	GUARUJÁ - TÊRREA - R. Samambaia, 1418 - 50m², bwc social.....R\$ 550,00	APTO - 2 qts, bwc, sala, coz, lav e gar. Rua João Padilha, FAG, Ed. Vogt.....R\$ 550,00 não possui cond	APTO - 1 qts, bwc, sala, coz, lav e gar. Av. Torres, Ed. Torres, em frente a FAG.....R\$ 450,00 + cond.
UNIVERSITÁRIO - R. Belas Artes - 38m², bwc social.....R\$ 600,00	UNIVERSITÁRIO - R. Belas Artes - 38m², bwc social.....R\$ 600,00	<b>CASAS:</b>	<b>CASAS:</b>
UNIVERSITÁRIO - R. Belas Artes - 58m², bwc social.....R\$ 700,00	UNIVERSITÁRIO - R. Belas Artes - 58m², bwc social.....R\$ 700,00	CASA ALVENARIA- 2 quartos, sala, cozinha, bwc, área de serviço. Rua Europa conj. São Francisco.....R\$ 600,00	CASA MISTA(frente)- 4 quartos, sala, cozinha, bwc, área de serviço e garagem. Rua Paulista, sobre esquina com Rua Jacarezinho.....R\$ 750,00
CENTRO - ED. Felipe Adura R. Paraná, 2361- 11º andar.....R\$ 750,00	CENTRO - ED. Felipe Adura R. Paraná, 2361- 11º andar.....R\$ 750,00	CASA MISTA(fundos)- 3 quartos, sala, cozinha, bwc, área de serviço e garagem. Rua Paulista, sobre esquina com Rua Jacarezinho.....R\$ 700,00	CASA ALVENARIA- 3 quartos, sala, cozinha, bwc, área de serviço e garagem. Rua André de Barros, Jd. União.....R\$ 770,00
CATARATAS - Posto Sabiá, no trevo cataratas, bwc, 25m².....R\$ 1.000,00	CATARATAS - Posto Sabiá, no trevo cataratas, bwc, 25m².....R\$ 1.000,00	CASA ALVENARIA- 2 quartos, sala, cozinha, bwc, área de serviço. Rua Rio Grande do Norte, São Cristóvão.....R\$ 900,00	SOBRADO COND FECHADO - Suíte, 2 qtos, sl, copa, coz, bwc, lav e 2 vagas de gar. Rua Academia, Jd. Universitário.....R\$ 900,00
CATARATAS - Posto Sabiá, no trevo cataratas, bwc, 30m².....R\$ 1.100,00	CATARATAS - Posto Sabiá, no trevo cataratas, bwc, 30m².....R\$ 1.100,00	CASA ALVENARIA- Suíte, 2 quartos, sala, cozinha, bwc, depósito, área de serviço e garagem. Rua Carlos de Carvalho, Pq. São Paulo.....R\$ 1.000,00	
CENTRO - TÊRREA - Av. Brasil, 100m², 2 bwc, com ótima localização.....R\$ 3.000,00	CENTRO - TÊRREA - Av. Brasil, 100m², 2 bwc, com ótima localização.....R\$ 3.000,00	<b>SALA:</b>	<b>SALA:</b>
CENTRO - SUPERIOR - Av. Brasil, 180m², 3 quartos, sala, cozinha, bwc social, com excelente localização.....R\$ 3.000,00	CENTRO - SUPERIOR - Av. Brasil, 180m², 3 quartos, sala, cozinha, bwc social, com excelente localização.....R\$ 3.000,00	SALA COMERCIAL CENTRAL PARK: Aprox 62 m², Centro, Av. Brasil Ed. Central Park.....R\$ 600,00	SALA COMERCIAL TÊRREA ESQUINA: Aprox 60 m², Coqueiral, Rua Pe Ricardo c/ Rua João Lili Cirico.....R\$ 600,00
<b>BARRACÃO</b>	<b>BARRACÃO</b>	BARRACÃO - com aprox.600 de área e 600m de estacionamento, entrada pela Av. Brasil e pela Rua Maringá, prox Muffato Max.....R\$ 7.000,00	SALA COMERCIAL E BARRACÃO FRENTE PARA MARGINAL DA BR-277: Aprox. 750m de área const. e 1000m de terreno.....R\$ 8.000,00
CANADÁ - R. Tapejara, com área total de 200m², mezanino, bwc social.....R\$ 2.200,00	CANADÁ - R. Tapejara, com área total de 200m², mezanino, bwc social.....R\$ 2.200,00	BARRACÃO: Aprox. 1150m de área const. e 3400m de terreno, Próximo à Prefeitura, Av. Brasil possui acesso pela Rua Paraná.....R\$ 10.000,00	
BR 277 - Com excelente localização, próximo ao Autódromo e a coopável - barracão novo com 1.240m² de área construída, pé direito com 9 metros de altura, com 140m² de mezanino, escritório, terreno com 3.875,00m², entrega em março de 2017.....R\$ 12.000,00	BR 277 - Com excelente localização, próximo ao Autódromo e a coopável - barracão novo com 1.240m² de área construída, pé direito com 9 metros de altura, com 140m² de mezanino, escritório, terreno com 3.875,00m², entrega em março de 2017.....R\$ 12.000,00	<b>IMÓVEIS PARA VENDA</b>	<b>IMÓVEIS PARA VENDA</b>
<b>www.cadiniimoveis.com.br</b>	<b>www.cadiniimoveis.com.br</b>	ÁREA RURAL- 4 alq mecanizados, Frente para BR 486, em Espigão Azul.....R\$ 1.600.000,00	ÁREA RURAL- 20 alq. (16 alq mecanizados e 4 alque pastagem).....R\$ 1.300.000,00

**GERSON PARANHOS**  
 www.gersonparanhos.com.br CORRETOR DE IMÓVEIS

**APARTAMENTOS/CASAS/SOBRADOS:**

**APARTAMENTO NO CENTRO ED. SAN MARINO:** 120,00 M², SUÍTE + 2 QUARTOS, SALA, SACADA, COZINHA, LAVANDERIA, WC SOCIAL, GARAGEM, ACEITO IMÓVEL DE MENOR VALOR.....R\$ 295.000,00

**APARTAMENTO PROX. UNIPAR:** 65,72 M², SUÍTE + 2 QUARTOS, SEMI MOBILIADO.....R\$ 265.000,00

**APARTAMENTO CENTRAL ED. LUCIANA:** 141,00 M², SENDO 99,50 DE ÁREA ÚTIL, 3 QUARTOS, SALA, COZINHA, 2 BANHEIROS, 1 VAGA DE GARAGEM.....R\$ 240.000,00

**APARTAMENTO NA CANCELLI:** 87,00 M² + 1 VAGA DE GARAGEM, 3 QUARTOS.....R\$ 230.000,00

**APARTAMENTO ED. MARCIA REGINA, PROX. A PLANTAR:** 2 QUARTOS, SALA, COZINHA, BANHEIRO, GARAGEM,.....R\$ 125.000,00

**CASA NO COQUEIRAL:** C/ SALA COMERCIAL ESTILO CHALÉ ÁREA CONSTRUÍDA 255,00 M² + CASA ALVENARIA NOS FUNDOS 79,00 M², LOTE 462,50 M², RUA HUMBERTO DE CAMPOS, 384, PROX. AV. BRASIL, ACEITA APTO. MENOR VALOR.....R\$ 800.000,00

**SOBRADO NO TROPICAL:** 164,54 M², SUÍTE + 2 QUARTOS, WC SOCIAL, SALA, COPA COZINHA, LAVABO, CHURRASQUEIRA E GARAGEM, COM SOBRA DE TERRENO, RUA IMBUIA 39.....R\$ 600.000,00

**JD. CONSOLATA:** SALA COMERCIAL 100,00 M², (LOCADAR\$ 1.750,00) + CASADE ALVENARIA NOS FUNDOS 95,00 M², SUÍTE + 1 QUARTO, (ALUGA POR 700,00).....R\$ 550.000,00

**CASA NO ACLIMAÇÃO:** ALV. 145,00 M² 3 QUARTOS, 2 SALAS, COPA, COZINHA, WC SOCIAL, LAV. E GARAGEM, LOTE 600,00 M², RUA OTELO CELESTINO DE CASTILHO, 621, COM DOCUMENTOS PARA FINANCIAR.....R\$ 350.000,00

**CASA NO COQUEIRAL:** ALV. 2 QUARTOS, 2 SALAS, COZINHA E BANHEIRO, RUA GRAMADO, 727 COZ. BANHEIRO, LAV., GARAGEM, RUA GRAMADO, 727 PROX. ED. COQUEIRAL.....R\$ 250.000,00

**SOBRADO PARQUE SAO PAULO:** 90,00 M², 3 QUARTOS, BANHEIRO, SALA, COZINHA, LAVABO, CHURRAQ. E GARAGEM, RUA CÉLSE ESPERANÇA, 114, PROX. POSTO SAUDE.....R\$ 230.000,00

**CASA NO CLARITO:** ALV. 2 QUARTOS, SALA, COZINHA E BANHEIRO, LOTE 360 M².....R\$ 180.000,00

**CASA NO 14 DE NOVEMBRO:** ALV. 136,00 M², LOTE COM 420 M², 4 QUARTOS, SALA, COZINHA, 2 BANHEIROS, GARAGEM.....R\$ 160.000,00

**LOTES A VENDA:**

**VALE DO SOL:** PARQUE VERDE, 399,00 M², RUA ANTONIO JOSÉ ELIAS.....R\$ 350.000,00

**LOTE P/ COMÉRCIO:** 420,00 M² (12 X 35), PROX. RUA EUROPA E O PAC DO BRASILIA.....R\$ 300.000,00

**LOTE DE ESQUINA PRÓXIMO A UNIOESTE:** 525,00 M², (15,00 X 35,00), MURADO, RUA ALEIJADINHO C/ FEITOR.....R\$ 295.000,00

**CENTRO RUA MANAUS** 1.035 M², PARTE FUNDO DE VALE E PRESERVAÇÃO.....R\$ 250.000,00

**ESQUINA JD. JK (CONDIDENTE),** 480 M², RUA MARIO K. KATO, C/ PLANALTO.....R\$120.000,00

Rua Souza Naves, 4150 - abaixo do Itaú Fone 3225.2540 - 99972-3834 / 8403-0652

**IZ IMOBILIÁRIA ZANEL LTDA.**  
 Administração e Vendas

**IMÓVEIS PARA LOCAÇÃO** **CRECI 1696-J**

**APARTAMENTOS:**

APTO - Suíte, dois quartos, sala (2 ambientes), banheiro social, cozinha, lavanderia, 2 vagas de garagem terraço com churrasqueira. Avenida Barão Rio Branco, Ed. Wilhelms, Centro.....R\$ 1.300,00 não possui cond.

APTO - Suíte master, dois quartos, sala (2 ambientes), banheiro social, cozinha, lavanderia, 1 vaga de garagem. Rua Presd. Kenedy, em Frente a UNIPAR, Ed. Athenas.....R\$ 1.200,00+ cond

APTO - Suíte, dois quartos, sala (2 ambientes), banheiro social, cozinha, lavanderia, 1 vaga de garagem. Rua Visconde do Rio Branco, Ed. Marian Viecelli, centro.....R\$ 1.000,00+ cond

APTO - Suíte, 2 quartos, sala, cozinha, banheiro, área de ser e 2 vaga de garagem, Rua Manaus, Ed. Hannover Country.....R\$ 850,00 + cond

APTO - 2 quartos, sl, coz, bwc, lav e 1 garagem, Rua Castro Alves, Ed. Monterrey, Centro próx ao Alfa Piazza.....R\$ 800,00 + cond

APTO - 2 quartos, sala, coz, lav e gar. Av. Torres, Ed. Torres, em frente a FAG.....R\$ 550,00 + cond

APTO - 2 qts, bwc, sala, coz, lav e gar. Av. Torres, Ed. Torres, em frente a FAG.....R\$ 550,00 + cond

APTO - 1 qts, bwc, sala, coz, lav e gar. Rua João Padilha, FAG, Ed. Vogt.....R\$ 450,00 não possui cond

APTO - 2 qts, bwc, sala, coz, lav e gar. Rua João Padilha, FAG, Ed. Vogt.....R\$ 550,00 não possui cond

APTO - 1 qts, bwc, sala, coz, lav e gar. Av. Torres, Ed. Torres, em frente a FAG.....R\$ 450,00 + cond.

**CASAS:**

CASA ALVENARIA- 2 quartos, sala, cozinha, bwc, área de serviço. Rua Europa conj. São Francisco.....R\$ 600,00

CASA MISTA(frente)- 4 quartos, sala, cozinha, bwc, área de serviço e garagem. Rua Paulista, sobre esquina com Rua Jacarezinho.....R\$ 750,00

CASA MISTA(fundos)- 3 quartos, sala, cozinha, bwc, área de serviço e garagem. Rua Paulista, sobre esquina com Rua Jacarezinho.....R\$ 700,00

CASA ALVENARIA- 3 quartos, sala, cozinha, bwc, área de serviço e garagem. Rua André de Barros, Jd. União.....R\$ 770,00

CASA ALVENARIA- 2 quartos, sala, cozinha, bwc, área de serviço. Rua Rio Grande do Norte, São Cristóvão.....R\$ 900,00

SOBRADO COND FECHADO - Suíte, 2 qtos, sl, copa, coz, bwc, lav e 2 vagas de gar. Rua Academia, Jd. Universitário.....R\$ 900,00

CASA ALVENARIA- Suíte, 2 quartos, sala, cozinha, bwc, depósito, área de serviço e garagem. Rua Carlos de Carvalho, Pq. São Paulo.....R\$ 1.000,00

**SALA:**

SALA COMERCIAL CENTRAL PARK: Aprox 62 m², Centro, Av. Brasil Ed. Central Park.....R\$ 600,00

SALA COMERCIAL TÊRREA ESQUINA: Aprox 60 m², Coqueiral, Rua Pe Ricardo c/ Rua João Lili Cirico.....R\$ 600,00

BARRACÃO - com aprox.600 de área e 600m de estacionamento, entrada pela Av. Brasil e pela Rua Maringá, prox Muffato Max.....R\$ 7.000,00

SALA COMERCIAL E BARRACÃO FRENTE PARA MARGINAL DA BR-277: Aprox. 750m de área const. e 1000m de terreno.....R\$ 8.000,00

BARRACÃO: Aprox. 1150m de área const. e 3400m de terreno, Próximo à Prefeitura, Av. Brasil possui acesso pela Rua Paraná.....R\$ 10.000,00

**IMÓVEIS PARA VENDA**

ÁREA RURAL- 4 alq mecanizados, Frente para BR 486, em Espigão Azul.....R\$ 1.600.000,00

ÁREA RURAL- 20 alq. (16 alq mecanizados e 4 alque pastagem).....R\$ 1.300.000,00

ÁREA RURAL- FRENTE PARA BR 467 24.000 m², com 200 m de testada para a BR, com edificações comerciais residenciais, suinocultura e campo de futebol, em Sede Alvorada, Cascavel-Pr.....R\$ 1.250.000,00

ÁREA URBANA- 2050 m² na BR 467 prox ao trevo cataratas, com 1 barracão de 300 m² e casa de 150 m²R\$1.500.000,00

ÁREA RURAL- 10 alq. past, frente para BR, c/trevo de acesso, em Santa Maria prox. polícia Rod.....R\$ 700.000,00 (rec imóveis)

CONJUNTO DE IMÓVEIS- 4 Sobrados, 1 Apto e 2 Sls Com, R. João Lili Cirico esq Padre Ricardo, Coqueiral. R\$1.800.000,00

SOBRADOS NOVOS - Rua Paraná esq c/ Rua Valdemar Bonn, Coqueiral, área const 117m2, entrega prev Set/2017.....R\$ 420.000,00

SOBRADO - com aprox.. 120 m2 Suíte máster, 2 quartos, bwc social, sala de estar e jantar, coz, lavabo e garagem.....R\$ 480.000,00

APTO NOVO - 3 qtos, sala, coz, bwc, lav, vg gar, aprox. 105m2. Rua Marechal Deodoro, Claudete.....R\$ 295.000,00

APTO NOVO - 2 qtos, sala, coz, bwc, lav, vg gar, aprox. 90m2. Rua Marechal Deodoro, Claudete.....R\$ 254.000,00

APTO - Suíte, 2 qtos, sala, coz, bwc, lav, 2 vg gar. Rua Paraná, Ed. Itaipu.....(aceita caminonete no negócio).....R\$ 280.000,00

APTO Res Pinheiros, Country. 2 qtos, sl, coz, banheiro, lav.....R\$ 170.000,00

PRÉDIO RESIDENCIAL CENTRAL: Aprox. 1.070m2 de área construída e terreno de aprox.. 700m2, sendo 10 unid resid todas locadas, situado na Rua Recife, região central.....R\$4.300.000,00

TERRENO- Rua Masueto Franklino Zanuzzo, Lot. Nova Veneza, 360 m² (12x30).....R\$ 135.000,00

TERRENO- Av. Fag, Lot. Fag, 832,50 m² (18,5x45).....R\$ 650.000,00

**FONE/FAX (45) 3225-2595**  
 Av. Brasil, 5904, 1º Andar, sala 11 - Centro - Cascavel/PR

**BRISA IMÓVEIS**  
 Rua Souza Naves, 3983, 5º andar - Ed. Lince  
 Telefone: (45) 3225-3399 - 99972-3399

**IMÓVEIS A VENDA:**

APTO 160² SUITE 2 QUARTOS, 2 vagas de garagem Rua Manoel Ribas.....R\$450.000,00

APTO Semi mobiliado. Rua Minas Gerais.....R\$550.000,00

**TERRENOS:**

1 QUADRA NA AV BRASIL 5.005,00M² COM 3283,00m² área construída.....Financia em até 60 pagamentos

**TERRENOS NO CONDOMÍNIO BRISA DO LAGO 600,00M²: VALOR SOB CONSULTA**

**TERRENO NA AVENIDA FAG: VALOR SOB CONSULTA**

Terreno no Jardim Estrela.....R\$ 150.000,00

Terreno na Rua Cuiabá entre Rua Salgado Filho e Rua Osvaldo Cruz.

Rua Teodora Sampaio - Pq São Paulo.....R\$ 350.000,00

**PRÉDIO COMERCIAL - LANÇAMENTOS**

Salas terrea c 270m2 com 2 wc e 2 copas

Segundo pavimento 270,00m2 com 2 wc e 2 copas

Terceiro pavimento sala com 127m2 e terraco com 150m2 com 2 wc e copa.

Predio com elevador.

Localização Rua Vicente Machado 897 - proximo ao mercado Beal e restaurante Quinta de Oliva

# IMOBILIÁRIA DESTRO

FONE: 45.3038.6464/99972.0213/99972.0172

Endereço: Rua Paraná, 1803  
e-mail: [destro.imobiliaria@gmail.com](mailto:destro.imobiliaria@gmail.com)  
www.imobiliariadestro.com.br

Representante autorizado:

**RODOBENS**  
CONSÓRCIO

## DESTAQUE DA SEMANA

MOTEL (O PRIMEIRO MOTEL DECASCABEL) terreno 7008 m² e 1890 m² área construída.....	R\$ 5.390.000,00
TERRENO NOVA YORK próximo Lago Dourado -Rua Terra Roxa com 480 m² com uma casa de madeira.....	R\$ 450.000,00
LOTE DE ESQUINA FLOREIS DO PARANÁ 10x25 250 m² Região Norte - Florais do Paraná.....	R\$ 115.000,00
LOTE FLOREIS DO PARANÁ REGIÃO NORTE com 10x25 250 m² Rua Expresso do Norte - Florais do Paraná.....	R\$ 110.000,00
MEIO LOTE NA NEVA- Rua Marechal Rondon, 594- com 180m²(6x30) meio terreno.....	R\$170.000,00.
TERRENO JARDIM PIOVEZAN - com 301 m² - 14x21,5.....	R\$ 180.000,00
TERRENO TROPICAL II com 415 m² na Rua dos Pinheiros.....	R\$ 260.000,00
TERRENO BAIRRO ALTO ALEGRE -Rua Marcelino Meneguzzi com 675 m², 15x45 com uma casa de madeira R\$320.000,00	R\$ 350.000,00
TERRENO CARVELLE próximo ao hotel Querência com 468 m².....	R\$ 350.000,00
LOTE com 706,25 m² ACLIMAÇÃO próximo mercado Sereia, com duas casas madeira e um depósito de alvenaria.....	R\$ 450.000,00
TERRENO CENTRO- RUA ANTONINA PRÓX. HOSP. DOS OLHOS com 560 m² 14x40 com casa de madeira R\$ 800.000,00	R\$ 800.000,00
TERRENO NO CENTRO - Rua Voluntários da Pátria.....	R\$ 1.250.000,00
TERRENO NA BR 277 com 12.818 m² próx. Churras. Portal, com 110 metros de frente para Marginal c casa barracão pré moldado.....	R\$ 2.950.000,00
Linda QUADRA 21 lotes 02 a 17 RECANTO TROPICAL 7097.11 m² próximo Igreja São José Operário.....	R\$ 5.600.000,00
QUADRA 10 no TROPICAL com 6.188 m² Rua Fortaleza.....	R\$ 9.500.000,00

## PROMOÇÕES

**CENTRO - APTO VALENCE** 5º andar com 1 suite, 1 quarto e 2 vagas, 136,63 área total e 74,31 área útil em construção R\$ 368.910,44

**Promocão - PACAEMBU - ED. GRAND CLUB** - 1 suite 2 quartos, sala estar, jantar, cozinha, lavand. Sac churr. 2 vagas, piscina, play ground, quadra, de R\$ 363.000,00 por R\$ 330.000,00

**Preço muito bom... APTO ED. HSD** próximo praça migrante 1 quadra da Brasil APTOS 104 e 204 c/ 1 suite e 1 quarto, bwc, sala de estar, jantar, coz. Lav. 1 vaga R\$ 240.000,00

**OPORTUNIDADE - APTO ED. ANA VITÓRIA** Rua 13 de Maio pertinho do lago, 1º andar fundos, 2 quartos, sala estar, jantar, cozinha, sac churr. 1 vaga, 64,71 m² R\$ 57.000,00 pela parte paga e assume dívida com construtora Valor Total do Apto R\$ 190.000,00

**APARTAMENTO EDIFÍCIO SPLENDOR** - 154,48 m² Rua Pedro Ivo em frente à Igreja São João Batista, Country, com 1 suite, 2 quartos, sala estar, jantar, cozinha, lavanderia, 02 vagas garagem, de R\$ 585.000,00 por R\$ 550.000,00. Entrada parcelada e restante financiamento.

**APTO MOBILIADO ED. RIO DA PRATA** Rua Uruguaí, 423-2º andar 86,97 m² - 3 quartos, bwc, sala estar, jantar, coz. área serv., 1 vaga R\$ 248.000,00

**APARTAMENTO ED VITA REALE** - Rua Antonina- ao lado Restaur. Vovó 1 suite 2 quartos, sac. c/ churr., coz. Lav. 1 vaga, 140 m² 1º andar A partir de R\$ 390.000,00

**APTO ED VITA REALE**-Rua Antonina 3º andar Fundos Face norte, c/ 1 suite 2 quartos, sac. c/ churr., coz. Lav. 2 vagas, 166,94 m² R\$ 497.000,00.

## GRANDE DESCONTO

**CENTRO - ED. VALPARAÍSO** apto 14 fundos Rua Pernambuco -PRÓXIMO SHOPPING JL, Aptos. 1 suite e 2 quartos com 1 vaga 95,18 m² de área útil 131,66 total, de R\$ 420.000,00 por R\$ 360.000,00

**CENTRO - ED. VALPARAÍSO** apto 21 Rua Pernambuco - Aptos. 1 suite e 2 quartos com 1 vaga 95,18 m² de área útil 131,66 total de R\$ 425.000,00 por R\$ 370.000,00

**CENTRO - ED. VALPARAÍSO Rua Pernambuco** - Aptos. 1 suite e 1 quarto com 1 vaga 65,40 m² de área útil. de R\$ 340.000,00 por R\$ 300.000,00

## casas

**CASA JD. NOVA ITALIA** - terreno com 600 m² 15x40 casa com 130 m² com 1 suite 1 quarto, sala estar/jantar, coz, lav, 2 vagas edic. c/ churr. R\$330.000,00.

**PARQUE SÃO PAULO** - R. Joaquim Távora - Terreno 402 m² - Casa 110 m² - 01 suite, 02 quartos, sala de estar, coz, lav, bwc, gar., sobra de terreno R\$ 350.000,00.

**EDIFÍCIO SALVADOR DALÍ - COUNTRY** 120 m², 1 suite e 2 quartos, sala estar, jantar, cozinha e lavanderia, sac, churr, elevador e 1 vaga. A partir de R\$ 264.900,00.

**ED. ANA LUCIA - CENTRO** - com 2 quartos, bwc social, sala estar e jantar, lav. Sac churras e 1 vaga 76 m² útil e 114 m² total R\$ 289.801,80

**CENTRO - APARTAMENTO ALEXANDRIA** - 106 m² total 69,48 m² priv. 1 suite, 1 qu, sala estar/jantar sac churra, 1 vaga a partir de R\$ 314.117,57.

**APTO. EDIF. MONTERREY** - 4 andar - 122m² de área total, 66,36 m² de área privativa, 1 suite, 1 quarto, sala estar/jantar, cozinha, lavanderia, sacada com churrasqueira, 1 vaga de garagem R\$ 352.000,00

**NEVA - APTO. EDIF. ALLURE** - 8 andar com 132,52 m² de área total e 78,26 m² de área privativa - 1 suite, 2 quartos, WC social, estar/jantar, sacada com churrasqueira, cozinha/lavanderia, 2 vagas de garagem R\$ 400.000,00

**CENTRO- RESIDENCIAL MARINI**- c/ 1 suite 2 quartos 100 m² área útil, sala estar, jantar, grande sacada com churrasqueira, 2

vagas bwc social, a partir R\$ 420.000,00

**APARTAMENTO- RES AFFINITY - BAIRRO MARIA LUIZA** área de lazer e Hall de entrada entregue decorada, varanda gourmet, alto padrão c/ valores acessíveis a partir de R\$ 395.563,00 com 1 vaga de garagem R\$ 465.343,00 com 2 vagas.

**COUNTRY - ED SOLAR ANTONINA** Rua Antonina próx Igreja São João Batista - 1 suite 2 quartos, estar/jantar coz., lav, 2 vagas, a partir de R\$ 464.459,33

**APTO AUGUSTUS** - região do Lago com 1 suite 2 quartos 2 vagas, sac churras. Cozi. Lavand. 177 m² tota 113 m² área útil R\$ 484.449,00

**APTO ED VILLAGIO REALE** "em construção" Rua São Luiz - com 168 m² com 1 suite, 2 quartos, estar, jantar, coz, lav, 2 vagas, piscina, salão festas, sala jogos, espaço gourmet, mini quadra, espaço gourmet a partir de R\$ 474.644,60

**APTO ED PAQUETA- CENTRO** aceita casa menor valor - 1 suite 2 quartos 2 vagas, sala estar jantar bwc social, próximo Policlínica, condomínio baixo. R\$ 495.000,00

**CENTRO - ED VILA REAL** Rua Mal Floriano- entre Paraná e Pernambuco - 160 área útil 171 área total c/ 1 suite 2 quartos, estar, jantar, cozinha lavanderia, bwc social sacada c/ churrasq. Cozinha. A partir de R\$ 490.000,00 com 1 vaga e de R\$ 520.000,00 com 2 vagas.

**CENTRO - ED. TULIPA** - R. Paraná- 165m²-9º andar - 1 s., 2 q., sala de estar/jantar, coz., lav, sac. c/ churrasq. 2 vagas R\$502.727,40

**CARAVELE - APTO ED. ESTRELÍCIA** - próximo Beal Novo - c/ 1 suite 1 quarto 1 vaga, sac churrasq área de lazer, a partir de R\$ 405.622,26

**CARAVELE - APTO ED. ESTRELÍCIA** - Caravelle, próx. Beal Novo - c/ 1 suite 2 quartos 2 vagas, sac churr. área de lazer, a partir de R\$ 557.470,89

**COUNTRY - APTO. ED. LA FELICITA** - C/222,14 m² com 1 suite 2 quar, estar, jantar, coz, lav, 2 vagas, áreas de lazer a partir de R\$ 724.440,59

**CENTRO - ED. AZZURRO** - 7º andar semi mobiliado, 269,53 área total 1 suite, 2 quartos sala estar, jantar, esp. Gourmet com churrasq, cozi, lav. 2 vagas R\$ 850.000,00

**CENTRO - ED. MASSIMUS** - Rua Minas Gerais eq. Riachuelo, 383 m² 4 suites, sendo 1 master, lavabo, sala estar, jantar, serviço bwc cozinha, sacada c/ churrasqueira e piscina individual em cada andar, 3 ou 4 vagas garagem R\$ 1.220.000,00

## SOBRADOS

**LINDO SOBRADO** condomínio fechado PARQUES AOPAULO - Cond. Villagio- Rua Quintino Bocaiuva - Excelente acabamento (110m² privativos) - 01 suite, 01 quarto com closet, 01 quarto, sala estar, sala jantar, lavabo, cozinha, lavanderia, churr., 02 vagas R\$330.000,00.

**SOBRADO NA NEVA** - Rua M. Rondon-1 suite, 2q, sala de estar/jantar,coz., a/serv., churrasq. 4 vagas, sobra terreno. R\$700.000,00.

**SOBRADO NO TROPICAL** - Com 200 m² de área construída. 1 suite, 2 quartos, WC social, sala estar/jantar,cozinha,lavanderia, ampla área de festas com churrasqueira, garagem coberta para 02 carros R\$ 620.000,00.

**SOBRADO NO CENTRO** - Rua Antonio A. Massaneiro, próximo à Gastroclínica - TERRENO 870 m² sobrado com 307 m² piscina, R\$ 1.490.000,00

## CASAS - Minha casa Minha vida

**CASA RESIDENCIAL VILA GRAMADO** - Rua Paranaçuá - 52 m², 03 qtos., sala e coz. conjugadas, bwc e 01 vaga R\$160.000,00.

## FAZENDAS E CHACARAS

**GUARANIACU** - Zona Rural- 37,5 alqueires, Planta 22 alqueires.pode ampliar para 25 reflorestamento de Eucalipto, reserva 7,5 alqueires R\$ 3.400.00000

## COMERCIAL

**PARA INVESTIDOR - PRÉDIO COMERCIAL AO LADO DA CATEDRAL E HOTEL COPAS VERDES** - com 898,18 m² de área construída, c/ 3 PAVIMENTOS - 15 KITINETES ALUGADAS e 02 salas comerciais térreas R\$2.100.000,00. ACEITANEGOCIAÇÃO.

**SALA COMERCIAL TERREA** - Av Toledo 1144 Próx Posto São Gabriel com 30 m² R\$ 150.000,00

## DESTAQUES

**MOTEL (O PRIMEIRO MOTEL DECASCABEL)** terreno 7008 m² e 1890 m² área construída R\$ 5.390.000,00

**CENTRO - ED. VALPARAÍSO** apto 14 fundos Rua Pernambuco - PRÓXIMO SHOPPING JL, Aptos. 1 suite e 2 quartos com 1 vaga 95,18 m² de área útil 131,66 total, de R\$ 420.000,00 por R\$ 360.000,00

**LINDO SOBRADO** condomínio fechado PARQUE SÃO PAULO - Cond. Villagio - Rua Quintino Bocaiuva - Excelente acabamento (110m² privativos) - 01 suite, 01 quarto com closet, 01 quarto, sala estar, sala jantar, lavabo, cozinha, lavanderia, churr., 02 vagas - R\$ 330.000,00.



# DK IMOBILIÁRIA

DESDE 1989 <sup>®</sup> J-3224

"Confie para nós a administração e venda de seu imóvel"

## PROMOÇÃO DE MARÇO

**TERRENO RUA COSTA E SILVA, 1597 LOTEAMENTO VILA COQUEIRAL 444,00M². (12X37) VALOR R\$ 650.000,00**

**TERRENO RUA MARECHAL DEODORO, 4296 LOTEAMENTO PARQUE JARDIM CLAUDETE, 480,00M² VALOR R\$ 350.000,00**

**ED. CIMA III, AP. 33 3º BLOCO 02: RUA PRESIDENTE BERNARDES, 1915 CENTRO - 01 SUÍTE, 02 QUARTOS, BWC SOCIAL, SALA EM 02 AMBIENTES, SACADA, COZINHA, ÁREA DE SERVIÇO, 01 VAGA DE GARAGEM VALOR R\$ 200.000,00**

### APARTAMENTOS:

**RES. BOUGANVILLEA, AP. 802 8º ANDAR BLOCO A: RUA SIQUEIRA CAMPOS, 804 SÃO CRISTÓVÃO - 01 SUÍTE, 02 QUARTOS, BWC SOCIAL, SALA EM 02 AMBIENTES, COZINHA, ÁREA DE SERVIÇO, 01 VAGA DE GARAGEM. VALOR R\$ 220.000,00**

**ED. IMPERADOR, AP. 1001: , RUA CARLOS DE CARVALHO, 3581 CENTRO - 01 SUÍTE, 02 QUARTOS, BWC SOCIAL, SALA EM 02 AMBIENTES, SACADA, COZINHA, ÁREA DE SERVIÇO, 02 VAGAS DE GARAGENS. VALOR R\$ 420.000,00**

**ED. SERRA NEGRA, AP. 12: , RUA DOM PEDRO II, 2200 CENTRO - 01 SUÍTE MASTER COM CLOSET, 02 QUARTOS, BWC SOCIAL, 03 SALAS, SACADA FECHADA, COPA, COZINHA, DESPENSA, ÁREA DE SERVIÇO, ESCRITÓRIO E BWC, 02 VAGAS DE GARAGENS INDIVIDUAIS (TOTALMENTE MOBILIADOR INCLUSIVE ELETRODOMÉSTICOS VALOR R\$ 600.000,00**

### TERRENOS PARA VENDA

**TERRENO BR 467, LOTEAMENTO JARDIM ALVORADA MEDINDO 1525,00 M2. VALOR R\$ 750.000,00**

**TERRENO RUA JOÃO KULOSKI, LOTEAMENTO FAG MEDINDO 525,00 M2. VALOR R\$ 280.000,00**

**TERRENO RUA AMARILDO PASSOS, LOTEAMENTO FAG MEDINDO 600,00 M2. VALOR R\$ 320.000,00**

**TERRENO AV. BRASIL 10024 JARDIM ACLIMAÇÃO COM 720,00M² (24X30) VALOR R\$ 1.450.000,00**

**TERRENO RUA VALDEMAR BONN, 308 COQUEIRAL 444,00M². (12X37) VALOR R\$ 450.000,00**

**TERRENO RUA SETE DE SETEMBRO, MEIA QUADRA ABAIXO DA RUA CURITIBA, CENTRO 444,00M² VALOR R\$ 450.000,00**

**TERRENO RUA SETE DE SETEMBRO, MEIA QUADRA ABAIXO DA RUA PRESIDENTE KENNEDY, CENTRO 420,00M² VALOR R\$ 550.000,00**

### CASAS PARA VENDA

**CASA: RUA NEREU RAMOS, 2522 - CLAUDETE - 02 SUÍTES, 02 QUARTOS, 02 BWC'S, COZINHA COM ARMÁRIOS, ÁREA DE SERVIÇOS, 03 VAGAS DE GARAGENS. VALOR R\$ 700.000,00**

**CASA: RUA MARECHAL DEODORO, 4048 - CLAUDETE - 01 SUITE, 02 QUARTOS, 02 BWC'S, COZINHA COM ARMÁRIOS, SALA 02 AMBIENTES, ÁREA DE SERVIÇO, ESCRITÓRIO, SALÃO DE FESTA COM CHURRASQUEIRA E SALA DE TV, 02 VAGAS DE GARAGENS VALOR R\$ 800.000,00**

## LOCAÇÃO

### APARTAMENTOS:

**ED. LIVERPOOL RUA ANTONIO ALVES MASSANEIRO. 334, AP. 1501 15º ANDAR - 01 SUÍTE MASTER COM CLOSET, 02 QUARTOS COM ARMÁRIOS, BWC SOCIAL, LAVABO, SALA DE ESTAR, SALA DE JANTAR COM CHURRASQUEIRA, COZINHA COM ARMÁRIOS, ÁREA DE SERVIÇO COM ARMÁRIOS, DEP. DE EMPREGADA COM BWC, SACADA, 02 VAGAS DE GARAGEM. VALOR R\$ 1.400,00**

**ED. ATLANTA RUA SALGADO FILHO, 2611 - AP. 1106 11º ANDAR - 01 SUÍTE, 02 QUARTOS, BWC SOCIAL, LAVABO, SALA EM 02 AMBIENTES, COZINHA COM ARMÁRIOS E CHURRASQUEIRA, ÁREA DE SERVIÇO, SACADA, 02 VAGAS DE GARAGEM. VALOR R\$ 1.700,00**

**RES. BOUGANVILLEA, AP. 902 9º ANDAR BLOCO A: RUA SIQUEIRA CAMPOS, 804 SÃO CRISTÓVÃO - 01 SUÍTE, 02 QUARTOS, BWC SOCIAL, SALA EM 02 AMBIENTES, COZINHA, ÁREA DE SERVIÇO, 01 VAGA DE GARAGEM. VALOR R\$ 550,00**

**APARTAMENTO 04 1º ANDAR: RUASANDINO ERASMO DE AMORIM, Nº 1567 - JARDIM MARIALUIZA-03 QUARTOS, SALA, 02 SACADAS, COZINHA, ÁREA DE SERVIÇO, BWC SOCIAL, 01 VAGA DE GARAGEM VALOR R\$ 600,00**

**ED. GIRASOL RUA PERNAMBUCO, 49 - AP. 333º ANDAR - 01 SUÍTE, 02 QUARTOS, BWC SOCIAL, LAVABO, SALA EM 02 AMBIENTES, COZINHA, ÁREA DE SERVIÇO, 01 VAGA DE GARAGEM. VALOR R\$ 1.100,00**

### SALAS COMERCIAIS PARA LOCAÇÃO

**SALA COM. Nº 54 MOBILIADA AV. BRASIL 6549, CENTRO EXECUTIVO PARANÁ .... VALOR R\$ 500,00**

### BARRACÃO

**RUA ARQUITETURA, 47 BAIRRO FACULDADE MARGINAL DA BR 277 ..... VALOR R\$ 5.000,00**

### TERRENO PARA LOCAÇÃO

**TERRENO AV. BRASIL, PROXIMO A RUA JK..... VALOR R\$ 3.500,00**

**Rua RECIFE, 659 - CENTRO - CASCAVEL/PR**  
Fone: (45). 3224.2825 - [www.imobiliariadk.com.br](http://www.imobiliariadk.com.br)

CRECI 3149-J



# v. moretti

## Assessoria Imobiliária

Av. Brasil, 7515 - Ed. Moretti - TEL. (45) 3322-1515 [www.vmoretti.com.br](http://www.vmoretti.com.br) / e-mail: [vmoretti@vmoretti.com.br](mailto:vmoretti@vmoretti.com.br)

**VENDA - TERRENOS**

TERRENO: FAG - Rua João Padilha, nº284, c/ (14x40) 560m²	R\$300.000,00
TERRENO: Condomínio Residencial Tevisso	Consulte-nos
TERRENO: LOTEAMENTO VERONA - Rua José Carlos Muffato, com (12x30) 360m²	R\$190.000,00
TERRENO: BOA VISTA DA APARECIDA - Condomínio Doce Vida com 1848,19m²	R\$150.000,00
TERRENO: LOTEAMENTO FLORAS DO PARANÁ - Avenida Expresso Nordeste esquina com a Rua Panamá, com (10,24x25) 256m²	R\$125.000,00
MEIO TERRENO - LOTEAMENTO BELMONTE - Rua Miguel Moreira de Carvalho, com (5x25) 125m²	R\$78.000,00

**VENDA - BARRAÇÃO**

BARRAÇÃO: Alto Alegre - Rua Silvano Casagrande, com 320m², mais escritório com 20m², lote 14x40(560m²)	R\$550.000,00
--	---------------

**VENDA - SALA**

SALA COMERCIAL: CENTRO - Rua Rio Grande do Sul, esquina com a R. Mal. Rondon, com aproximadamente 284m² sob terreno de aprox. 402,50m²	R\$1.500.000,00
SALA COMERCIAL: Coqueiral - Rua Paraná, nº.5982 com aproximadamente 110m² e 01 bwc.	R\$350.000,00
SALA COMERCIAL C/ CASA: Claudete - Rua Jorge Lacerda, com 136,86m² total, sendo uma sala comercial e uma casa em alvenaria	R\$250.000,00

**VENDA - APARTAMENTOS**

APTO: Itapema - SC, com área de aprox. 172,71m², 02 suítes, 02 Semi-suítes, lavabo, living, coz., área de serviço, sacada com churrasqueira e área de Split, vaga de garagem	R\$1.100.000,00
APTO: Centro - Rua Minas Gerais, 2 suítes, 2 quartos, sala 2 ambientes, cozinha planejada, área de serviço e depend. de empregada 02 vagas de garagem, área de lazer completa	R\$980.000,00
APTO DUPLEX: Ed. Salgado Filho - Rua Salgado Filho, com 01 suite, 02 quartos, sala e cozinha conjugada, área de serviço, terraço privativo com ofurô, salão de festa, 02 vagas de garagem	R\$640.000,00
APTO: Residencial Vivace - Rua Salgado Filho, com 01 suite master, 02 suítes, sala, sacada com churrasqueira, cozinha, área de serviço, 02 vagas de garagem	R\$405.250,00
APTO: Ed. Casablanca - Rua Mato Grosso, Centro, 01 suite, 02 quartos, sala, cozinha com armários, banheiro social, dependência de empregada, área de serviço, 02 vagas de garagem	R\$480.000,00
APTO: Ed. L'Essence - Rua Manoel Ribas, Centro, 01 suite com sacada, 02 quartos, sala 02 ambientes, sacada com churrasqueira, cozinha, área de serviço, 02 vagas de garagem	R\$430.500,00
APTO: Centro - Rua Salgado Filho, 01 suite, 02 quartos, cozinha com armários planejados, área de serviço com armários, sala de estar, sala de jantar, sacada e 02 vagas de garagem	R\$405.000,00
APTO: Ed. Salgado Filho - Rua Salgado Filho, com 01 suite, 02 quartos, sala e cozinha conjugada, sacada com churrasqueira, área de serviço, 02 vagas de garagem	R\$390.000,00
APTO: Ed. Monte Real - Rua Castro Alves, nº2215, com aprox. 178m², 01 suite com armários planejados, 02 quartos, sala 02 ambientes, cozinha com móveis planejados, banheiro social, área de serviço, escritório com blindex e móveis, 01 vaga de garagem	R\$425.000,00
APTO: Ed. Manoel Ribas 1 - Centro, Rua Manoel Ribas, 01 suite com sacada, 02 dormitórios, sala, cozinha, sacada com churrasqueira, cozinha, área de serviço, 01 vaga de garagem	R\$405.000,00
APTO: Ed. Rio Branco - Centro, Rua Rio Grande do Sul nº769, 11º Andar, com piscina no condomínio, elevador, 01 suite e 01 quarto, 01 quarto escritório, demais dependências	R\$400.000,00
APTO: Ed. Monte Real - Rua Castro Alves, nº2215, com aprox. 176,86m², 01 suite, 02 quartos, sala 02 ambientes, sacada cozinha, banheiro social, área de serviço, escritório, 01 vaga de garagem	R\$395.000,00
APTO: Residencial Arauco - Centro, Rua Manoel Ribas, 01 suite, 01 quarto, sala, cozinha, área de serviço, 02 vagas de garagem	R\$256.414,06
APTO: Ed. Saint Louis - Centro, Rua Salgado Filho, nº2716, 02 quartos com móveis planejados, sala 02 ambientes, cozinha com móveis planejados, banheiro, área de serviço, 01 vaga de garagem	R\$210.000,00
APTO: Res. Palmeiras - Parque Verde, Rua Cipreste, nº237, 02 quartos, sala 02 ambientes, cozinha com armário, área de serviço, banheiro, 01 vaga de garagem	R\$125.000,00

**VENDA - CASA E SOBRADO**

CASA: Tropical - 01 suite, 02 quartos, sala 02 ambientes, cozinha com armários, banheiro social, edícula com área de serviço, escritório e 01 banheiro, piscina, 02 vagas de garagem	Consulte-nos
CASA P/ FINS COMERCIAIS: Centro - com aprox. 342,46m² e terreno com 550,25m², 01 suite, 02 quartos, sala estar e jantar, 02 salas TV, 02 bwc sociais, escritório, cozinha com armários, área de serviço, edícula e churrasqueira, 01 vaga de garagem coberta e 03 sem cobertura	R\$1.650.000,00
CASA: Centro - com 169,28m² terreno com 860m², 01 suite com hidrô, 02 quartos, sala 02 ambientes, cozinha com armários, área de serviço, 02 vagas de garagem	R\$680.000,00
CASA: Neva - Rua Salgado Filho, 01 suite, 02 quartos, 03 salas, coz., banheiro, área de serviço, edícula, 03 vagas de garagem	R\$550.000,00
CASA: Canadá - Com aprox. 100m² e terreno com 603m², 03 quartos, sala, cozinha com armários, 1 banheiro, área de serviço, 02 vagas de garagem	R\$400.000,00
CASA: Alto Alegre - Rua Silvestre Bonatto, 446, com 214,64m² e terreno com 360m², 01 suite, 02 quartos, sala, copa, cozinha, área de serviço, edícula e banheiro 03 vagas de garagem	R\$250.000,00
CASA: Bela Vista - Rua Verde, com 03 quartos, sala, cozinha, banheiro, área de serviço, 01 vaga de garagem	R\$210.000,00
CASA: Bela Vista - Rua Altamar Dutra, nº247, com 02 quartos, sala, cozinha, banheiro, área de serviço, 02 vagas de garagem descoberta, mais 02 peças com banheiro nos fundos	R\$150.000,00
CASA: Res. Pantanal, com 02 quartos, sala, cozinha, banheiro, 02 vagas de garagem	R\$130.000,00
SOBRADO: MARIA LUIZA, 03 suítes sendo 01 suite master, 01 quarto, sala de estar e jantar com lareira, escritório, banheiro social, cozinha com móveis, área de serviço, dependência de empregada, despensa, espaço com churrasqueira, 02 vagas de garagem	R\$1.600.000,00

**LOCAÇÃO - APARTAMENTOS - QUITINETES**

APTO: Centro - Avenida Brasil, nº5672, 04 quartos, sala, cozinha com armários, área de serviço, varanda (coberta), 02 banheiros, área de festas com banheiro, churrasqueira e 06 vagas de garagem	R\$3.000,00
APTO: Centro, Ed. Vitória Régia - Rua Pernambuco, nº308, 01 suite master com closet, 02 quartos, 02 salas, cozinha com móveis planejados, banheiro social, área de serviço e armários, dep. de empregada, 02 vagas de garagem	R\$2.000,00
APTO: Ed. Rio Branco - Centro, Rua Rio Grande do Sul, nº769, 01 suite, 02 quartos, sala 02 ambientes, cozinha, banheiro, área de serviço, 01 vaga de garagem	R\$1.500,00
APTO NOVO: Centro, com 01 suite, 02 quartos, sala 02 ambientes, sacada com churrasqueira, área de serviço, 02 vagas de garagem	R\$1.400,00
APTO: Ed. Monte Real - Rua Castro Alves, nº2215, 01 suite com armários planejados, 02 quartos, sala 02 ambientes, cozinha com móveis planejados, banheiro social, área de serviço, escritório com armários, sacada fechada com blindex e móveis, 01 vaga de garagem	R\$1.200,00
APTO: Ed. Dom Rafael - Centro, Rua Marçal Floriano, nº2877, 01 suite, 02 quartos, sala 02 ambientes, sacada, banheiro, área de serviço, dependência de empregada, 02 vagas de garagem	R\$1.100,00
APTOS NOVOS: Coqueiral, Rua Paraná, nº.5982, 02 quartos (sendo 01 c/ sacada), sala e cozinha conjugadas, banheiro, área de serviço, 01 vaga de garagem R\$800,00	

APTO: Centro, 02 quartos, sala 02 ambientes, sacada, cozinha, banheiro, área de serviço, 01 vaga de garagem	R\$900,00
APTO: Ed. Van Gogh - Cancelli, Rua Terceira, nº580, 01 suite, 02 quartos, sala, sacada, cozinha, área de serviço, 01 vaga de garagem	R\$900,00
APTO: Ed. Roma - Tropical, Rua Juscelino Kubitschek, nº1610, 02 quartos, sala c/ sacada, cozinha e área de serviço com armários, 01 vaga de garagem	R\$800,00
APTO: Ed. Cristal - Tropical, Rua João de Matos, nº.1144, 03 quartos, sala estar, sala jantar, cozinha, banheiro, área de serviço e 01 vaga de garagem	R\$800,00
APTO: Ed. Leblon - Centro, Rua Rio de Janeiro, nº713, 01 suite, 02 quartos, sala, sacada c/ churrasqueira, cozinha, banheiro, área de serviço, escritório e 01 vaga de garagem	R\$800,00
APTO: Ed. Automann - Neva, Rua Pio XII, nº1611, com 02 quartos sendo 01 com sacada, sala com sacada, cozinha, banheiro, área de serviço, 01 vaga de garagem	R\$750,00
APTO TERREO: Centro - Rua Pio XII, nº2371, 02 quartos, sala, cozinha com armário, área de serviço, 01 vaga de garagem	R\$695,00
APTO: Ed. Roma - Tropical, Rua Juscelino Kubitschek, nº1610, 01 quartos, sala c/ sacada, cozinha com armário, área de serviço, 01 vaga de garagem	R\$650,00
APTO: Ed. Parque da Aves - Maria Luiza, Rua Julio Szymanski, nº.87 com 03 quartos, sala, cozinha, área de serviço, 01 vaga de garagem	R\$650,00
APTO: Ed. Vitória - Alto Alegre, Rua: Vitória nº 2764, com 02 quartos, sala, cozinha, sacada, área de serviço, 01 vaga de garagem	R\$650,00
APTO: Res. Dom Pedro - Santa Cruz, Av. Tito Muffato, nº2077, 03 quartos, sala, cozinha, banheiro, área de serviço, 01 vaga de garagem	R\$600,00
APTO: Centro - Rua Carlos Gomes, nº4116, 1º pavimento, com 01 suite, 02 quartos, sala, coz., banheiro, área de serviço, 01 vaga de garagem	R\$600,00
APTO: Res. Palmeiras - Parque Verde, Rua Cipreste, nº237, 02 quartos, sala 02 ambientes, cozinha com armário, área de serviço, 01 vaga de garagem	R\$600,00
APTO: Res. Palmeiras - Rua Cipreste, nº237, Parque Verde, 02 quartos, sala, cozinha, banheiro, área de serviço, 01 vaga de garagem	R\$550,00
APTO: Ed. Vitória - Alto Alegre, Rua: Vitória nº 2764, com 02 quartos, sala, cozinha, sacada, área de serviço, 01 vaga de garagem	R\$550,00
QUITINETE: Res. Garibaldi - Jardim Universitário, Rua do Feitor, nº65, 01 quarto com sacada, sala, cozinha com armário, área de serviço, banheiro, 01 vaga de garagem	R\$380,00
QUITINETE: Res. Garibaldi - Jardim Universitário, Rua do Feitor, nº65, 01 quarto, sala, cozinha com armário, área de serviço, banheiro, 01 vaga de garagem	R\$370,00
QUITINETE: Res. Garibaldi - Jardim Universitário, Rua do Feitor, nº65, 01 suite, sala, cozinha com armário, área de serviço, 01 vaga de garagem	R\$370,00
QUITINETE: Res. Garibaldi - Jardim Universitário, Rua do Feitor, nº65, 01 quarto, sala, cozinha com armário, área de serviço, banheiro, 01 vaga de garagem	R\$360,00

**LOCAÇÃO - CASAS E SOBRADOS**

CASA P/ FINS COMERCIAIS: Centro - com aprox. 342,46m² e terreno com 550,25m², 01 suite, 02 quartos, sala estar e jantar, 02 salas TV, 02 bwc sociais, escritório, cozinha com armários, área de serviço, edícula e churrasqueira, 01 vaga de garagem coberta e 03 sem cobertura	R\$4.000,00
CASA: Neva - Rua Curitiba, nº1241, 02 suítes, 03 quartos, sala, cozinha, banheiro, área de serviço, com 02 edículas e 03 quartos, 02 cozinhas, 02 banheiros, 05 vagas de garagem	R\$2.450,00
CASA: Rua Costa e Silva, Alto Alegre, com 01 suite, 02 quartos, sala estar, sala jantar, cozinha, banheiro social, área de serviço, churrasqueira, 02 vagas de garagem	R\$1.300,00
CASA: Rua Castro Alves, 2308, Centro, com 03 quartos, sala, copa, cozinha, 1 banheiro, área de serviço, 02 vagas de garagem	R\$750,00
CASA: Rua Grahal/Aral, 501 (fundos), Guarujá, c/ 01 suite e 03 quartos, sala, cozinha, banheiro social, área de serviço, depósito, varanda e 03 vagas de garagem	R\$700,00
CASA C/ SALA COMERCIAL: Casa na Rua Jorge Lacerda, Claudete, com 61,10m² com 01 suite e 01 quarto, sala, cozinha, 1 banheiro, área de serviço e 01 sala comercial na frente	R\$700,00
CASA: Res. Pantanal, com 02 quartos, sala, cozinha, banheiro, 02 vagas de garagem	R\$500,00
CASA: BELA VISTA - Rua Altamar Dutra, nº247, com 02 quartos, sala, cozinha, banheiro, área de serviço, 02 vagas de garagem descoberta, mais 02 peças com banheiro nos fundos	R\$450,00
CASA: Presidente - Rua Mario Katuo Kato, nº792 (fundos), com 02 quartos, sala, cozinha, banheiro, área de serviço, 01 vaga de garagem descoberta	R\$450,00
SOBRADO: Centro - Rua Fortaleza, nº1421, 01 suite com banheiro e sacada, 02 quartos, espaço com churrasqueira, banheiro, sala, cozinha, lavabo, área de serviço, 03 vagas de garagem	R\$1.600,00

**LOCAÇÃO - SALAS COMERCIAIS, BARRAÇÃO, TERRENO**

SALA COM: Centro - Av. Brasil, nº7533, c/ sala exclusiva para servide, c/ preparação p/ rede lógica, pontos p/ ar c/ câmeras, 999,08m², 12 vagas de garagem no subsolo	Consulte-nos
SALA COMERCIAL: Centro Av. Brasil, 8023, eqs. com Rua Nereu Ramos, com 830m², 15 vagas de garagem no lado da Caixa Econômica, Bco do Brasil e outras agências	R\$15.000,00
SALA COMERCIAL: Centro sala com aprox. 280m², Rua Carlos de Carvalho, nº.4090	R\$14.000,00
SALAS COMERCIAIS: Clínica com 7 salas c/ aprox. 115,10m², mais sala de procedimentos, Rua São Paulo, 2229, Centro	R\$7.700,00
SALA COMERCIAL: Centro Av. Brasil, nº.5666, sala 02 - sala com aprox. 86m²	R\$6.000,00
SALA COMERCIAL COM MEZANINO: Centro Com. Emma Ferlin, Rua Paraná, nº4753, sala 02, com aprox. 220,43m², com 02 vagas de garagem	R\$4.932,00
SALA COMERCIAL NOVA COM MEZANINO: Centro - Com. Idalina Schumacher, Rua Nereu Ramos, sala 02, com aprox. 197,75m²	R\$4.856,00
SALA COMERCIAL NOVA COM MEZANINO: Centro Com. Idalina Schumacher, Rua Paraná, sala 07, com aprox. 181,84m²	R\$4.466,00
SALA COMERCIAL COM MEZANINO: Centro Com. Emma Ferlin, Rua Paraná, nº4753, sala 01, com aprox. 197,74m², com 02 vagas de garagem	R\$3.824,00
SALA COMERCIAL NOVA COM MEZANINO: Centro Com. Emma Ferlin, Rua Paraná, nº.4753, sala 03 e 04 com aprox. 195,96m², com 02 vagas de garagem	R\$3.790,00
SALA COMERCIAL NOVA COM MEZANINO: Centro Com. Emma Ferlin, Rua Paraná, 4753, salas 05, 06, 07 e 09, com aprox. 180,59m², com 02 vagas de garagem	R\$3.674,00
SALA COMERCIAL NOVA COM MEZANINO: Centro Com. Emma Ferlin Rua Paraná, 4753, sala 08, aprox. 170,75m², com 02 vagas de garagem	R\$3.473,00
SALA COMERCIAL: Centro - Rua Paraná, nº4527, sala B, com aprox. 200m²	R\$2.500,00
SALA COMERCIAL TERRETA: Centro - Rua Visconde de Guarapuava nº2010, aprox. 88,30m²	R\$2.200,00
Sala Comercial: na Rua Presidente Kennedy, 1219, Sala B, com aproximadamente 132m², 2 banheiros, escritório e cozinha	R\$2.200,00
SALA COMERCIAL: Alto Alegre - Rua Flamboyant, nº155, aprox. 259m², com 11 ambientes, 01 cozinha, 04 banheiros	R\$1.800,00
SALA COMERCIAL: Aclimação - Rua Padre Ricardo, nº1544, Sala com aprox. 145m², com 02 banheiros e 02 vagas de garagem	R\$1.800,00
SALA COMERCIAL: Centro - Rua Rio Grande do Sul, nº2151, Sala Comercial 05, com aprox. 84,90m², com 01 banheiro	R\$1.100,00
SALA COMERCIAL: Centro - Rua Vicente Machado, nº1275, 1º pavimento, com aprox. 52 m²	R\$1.100,00
SALA COMERCIAL: Centro - Rua Vicente Machado, nº1275, 1º pavimento, com aprox. 49 m²	R\$1.000,00
SALA COMERCIAL: Claudete - Rua Jorge Lacerda, nº1551, com aprox. 63,36m² e 1 banheiro	R\$700,00
SALA COMERCIAL: Centro Com. Casavel, Rua Paraná, nº3035, 3º andar, com aprox. 46m²	R\$450,00
BARRAÇÃO: Centro - Rua Presidente Kennedy, nº970, com aprox. 1.300m² sob terreno de aprox. de 3000m²	R\$9.000,00
BARRAÇÃO: Núcleo de Produção Industrial III - Rua Mauro Gonçalves, nº111, aproximadamente 543,93m², com recepção, sala administrativa e banheiro, cozinha, mezanino com churrasqueira e banheiro, refeitório com banheiro	R\$5.000,00
BARRAÇÃO: Centro - Rua Paraguai, nº1418, com aprox. 320m² e 12 vagas de garagem	R\$4.500,00
ASSOCIAÇÃO: Tropical - Rua Sibipirani, com 3.105,51m² contendo campo de futebol, churrasqueira, casa em alvenaria	R\$2.344,00
TERRENO C/ SALA COM.: Centro - Rua Paraná, 4647 com aprox. 864m² (22,5X38,4)	R\$3.000,00
TERRENO DE ESQUINA: Centro - Rua Erechim eqs. c/ a Rua Olavo Bilac com (50X40) 2.000m²	Consulte-nos
TERRENO: Centro - Rua Presidente Bernardes, nº2673, com 481m²	R\$1.000,00
TERRENO DE ESQUINA: Centro - Rua Rio de Janeiro, nº1562, esquina com Rua Visconde de Guarapuava, com 461,50m²	R\$880,00

Topo de prédio para colocação de antena: Centro Comercial Casavel, Rua Paraná, nº3035, Centro, aprox. 16m² R\$200,00 o metro quadrado, podendo ser locado parcialmente

É muito **fácil** fretar um ônibus padrão Princesa dos Campos

Seja para turismo ou eventos, conte com uma empresa que há 80 anos investe no treinamento de motoristas, segurança, conforto, além de veículos que seguem um rigoroso sistema de manutenção preventiva. Acesse o nosso site e veja como fretar é mais fácil do que você imagina:

[www.princesadoscampos.com.br/fretamento](http://www.princesadoscampos.com.br/fretamento)

**(45) 3225.4111**

FRETAMENTO EVENTUAL OU CONTÍNUO

Princesa dos Campos FRETAMENTO

**TRIP**

ESPECIAL 30 ANOS

JÁ NAS BANCAS!

ESPECIAL 30 ANOS PAIXÃO POR ESPORTE

TRÊS DECENAS DE ENTREVISTAS E CELEBRAÇÃO DE CORPO E ALMA

**BERNARDI** CORRETORES DE IMÓVEIS

F (45) 3224-5443 - [www.imoveisbernardi.com.br](http://www.imoveisbernardi.com.br)

**ALUGA:**

**CENTRO Casa para locação comercial com 350m2 aproximadamente, situada na Rua Sete de Setembro, entre a Rua Maranhão e Rua Sta. Catarina, com várias salas e suítes, amplos espaços, com possibilidade de amplo estacionamento na parte da frente do imóvel. Ideal para clínicas, escolas e escritórios em geral. .... R\$ 4.500,00**

**CENTRO Sala térrea com mezanino, totalizando aproximadamente 88 m2, situada na Rua Paraná, 3100 ..... R\$ 3.000,00**

**CENTRO Sala térrea com mezanino, totalizando aproximadamente 76 m2, situada na Rua Paraná, 3104 ..... R\$ 3.000,00**

**CENTRO Sala térrea, totalizando aprox. 90 m2, situada na Rua Paraná, 3118 ..... R\$ 3.000,00**

**CENTRO Apartamento no 1º andar, com aproximadamente 77 m2, situado na Avenida Tancredo Neves, contendo sala, cozinha, três quartos, BWC, vaga para um carro, edícula com área de serviço, quintal. Prédio baixo com pequena taxa de condomínio .... R\$ 750,00**

**CENTRO Sala no 2º andar, com aproximadamente 42 m2, com divisórias, ideal para escritório, situada na Rua Sete de Setembro em frente a Praça Wilson Joffe R\$ 720,00**

**CENTRO Sala no 2º andar, com aproximadamente 42 m2, um só ambiente, situada na Rua Sete de Setembro em frente a Praça Wilson Joffe ..... R\$ 600,00**

**CENTRO Sala térrea com mezanino, escritório e depósito anexo, totalizando aprox. 220m². Possui amplo pátio interno. Situada na Avenida Rio Branco 947 ..... R\$ 4.200,00**

**CENTRO Sala com aproximadamente 35 m2, dividida em 3 ambientes, 1 WC. Ideal para consultório. Taxa de condomínio de R\$ 280,00 aproximadamente, situada na rua Maranhão, 790, sala 403, Ed. Green, próximo ao Hospital Policlínica ..... R\$ 800,00**

**CENTRO Apartamento 1302, Ed. Laury Sonda, contendo sala para dois ambientes, lavabo, sacada, cozinha, área de serviço, dois quartos, suíte e BWC social, taxa de condomínio aproximadamente R\$ 950,00, parcialmente mobiliado ..... R\$ 950,00**

**CENTRO Sala térrea com aproximadamente 190 m2, com 02 WCs e cozinha. Possui vagas de estacionamento, está situada na Rua Carlos Gomes quase esquina com Rua Maranhão ..... R\$ 3.600,00**

**CENTRO Sala térrea com mezanino, com aproximadamente 460 m2, situada na Rua Carlos de Carvalho quase esquina com Avenida Brasil ..... R\$ 20.000,00**

**CENTRO Sala térrea com aproximadamente 50 m2, situada na Rua Rio Grande do Sul entre as Ruas Souza Naves e General Osório ..... R\$ 2.500,00**

**CENTRO Sala no 2º andar, na Rua Rio Grande do Sul, próxima a panificadora Nova Real, com aprox 77m² ideal para escritório, com duas salas, pequena cozinha e wc ..... R\$ 900,00**

**CENTRO Sala no 2º andar, com aprox. 85m², com uma vaga de estacionamento, situada a Rua Souza Naves, nº 3546, sala nº 21, Ed. Maria Eduarda, ideal para escritório ..... R\$ 1.350,00**

**G.C. BERNARDI - CRECI F 9775 - O.A. BERNARDI - CRECI F14978**  
**RUA PARANÁ Nº 3033 - SALA 101 - ED. CENTRO EMPRESARIAL FORMATO**



**Colina**  
Dourada



MAIS QUE UM BAIRRO PARA INVESTIR E MORAR, UM NOVO ENDEREÇO PARA REALIZAR SONHOS.

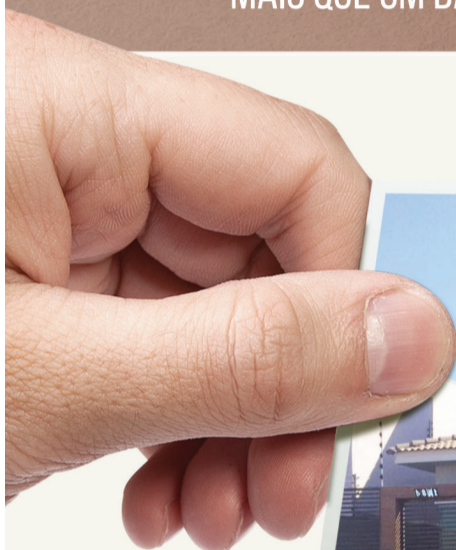

**LOTES RESIDENCIAIS**  
 A PARTIR DE  
**375 M<sup>2</sup>**  
 PARA MORAR.



**PARA CONSTRUIR**  
**E INVESTIR.**  
 (EMPREITEIROS)



**LOTES INDUSTRIAIS**  
 A PARTIR DE  
**800 M<sup>2</sup>**  
 COM INFRAESTRUTURA  
 COMPLETA.

**(45) 3037-4490**

Trevo da Rua Jorge Lacerda, no sentido Toledo  
[www.colinadourada.com.br](http://www.colinadourada.com.br)

Colina Dourada, situado no Município de Cascavel, Estado do Paraná, aprovado pela Prefeitura Municipal e matriculado sob o nº 81.317, no 1º Serviço de Registro de Imóveis da Comarca de Cascavel, Estado do Paraná, com 340.640,73m<sup>2</sup> e composto de 326 (trezentos e vinte e seis) lotes que serão urbanizados com infraestrutura constituída de: abertura (terraplanagem) de ruas, galeria de águas pluviais, meios-fios de concreto, pavimentação asfáltica, redes de água potável, esgoto e energia elétrica. Esses dados, entre outros, constam na planta e Memorial Descritivo, devidamente aprovada pela Municipalidade de Cascavel/PR em atenção às normas legais, bem como nos arquivos do suprarreferido Registro de Imóveis. Sugestões meramente ilustrativas das plantas, perspectivas internas e externas. A vegetação que compõe o paisagismo retratado nestas imagens é meramente ilustrativa e apresenta porte adulto de referência. Na entrega do empreendimento, essa vegetação poderá apresentar diferenças de tamanho e porte, mas estará de acordo com o projeto paisagístico do empreendimento.

Administração:



Vendas:



# Classificados

anuncio@oparana.com.br

01 - O Paraná Quarta-feira, 15/03/2017



## VENDO APARTAMENTO EM GUARATUBA

Rua Xavier da Silva - Centro



Lindo Apartamento há 2 quadras da Praia Central, localizado no 5º andar, com área total de 190,245 m², 3 dormitórios sendo 1 suíte, com closet e sacada com 24 m², bwc social, ampla sala para dois ambientes, copa, sacada de 24 m², com churrasqueira, cozinha, área de serviço, 2 vagas de garagem.

Excelente padrão de acabamento - Porcelanato, ar condicionado Split em todos os cômodos, cozinha americana completa, TVs, armários e camas nos quartos, máquina de lavar roupas e eletrodomésticos.

de R\$ 620.000,00 por R\$ 550.000,00. Aceito imóvel em Cascavel ou região ou carro no negócio.

Fone: (45) 9 9972-1828 Paulo



STRADA CS 2014

Com ar, direção, vidros, travas.. R\$ 32.000. F: (45) 9960-9111. CI-174388.



FUSION TITANIUM AWD

2014. placa A, com teto V. R\$ 87.000 F: (45) 9960-9111. CI-174388.



FLUENCE DYNAMIQUE

2012/2013, Automático, Bancos em Couro, cor Prata, Revisado, Único Dono, R\$ 40.000. F: (45) 99973-1928 CI-174493.



HILUX SRV 4X4 3.0

Bancos em couro, mecânica, prata, diesel, 2008, V. R\$69.000 - repasse F: (45) 99960-9111 CI-174387.

Apartamentos

ALUGA APARTAMENTO

Aprox. 90m², 1º andar, Rua Mato Grosso esq. com Av. Barão do Rio Branco, para escritório ou assemblado. F: (45) 3225-2119 CI-174481.

ITAPEMA/ CAMBORIÚ-SC

Alugo apartamento 80m da praia, beira mar, todo mobiliado. F: (45) 9971-1416. CI-170698.

SERAFIM VENDE APART

Maria Luiza, próx Beal da Carlos Gomes, aprox 86m², 2 qtos, demais depend, 2 vagas. R\$ 250.000. F: (45) 3035-2714/ 99922-7904 Creci 19806f. CI-173938.

V. MORETTI VENDE

Apartamento Res. Palmeiras, Rua Cipreste, 237, Pq. Verde, 2 quartos, sala 2 ambientes, cozinha c/ armário, área de serviço, bwc, 1 vaga de garagem. R\$ 125.000. F: (45) 3322-1515 Creci 3149 J. CI-173120.

V. MORETTI ALUGA

Barracão, Centro - Rua Presidente Kennedy 970, aproximadamente 1.300m² sob terreno de aproximadamente de 3000m² R\$ 9.000,00. F: (45) 3322-1515 Creci 3149 J. CI-173114.

V. MORETTI ALUGA

Apart Ed Roma, Tropical, Juscelino Kubitschek, quarto, sala, coz. c/ armários, área de serviço, 1 vaga de gar. R\$ 650. F: (45) 3322-1515 Creci 3149 J. CI-173119.

V. MORETTI ALUGA

Sobrado p/ fins comerciais, Centro, Rua Presidente Kennedy, nº493, com aprox. 304m², c/ 02 suítes, 02 quartos, 02 salas, cozinha, lavabo, edícula c/ 01 quarto, sala e banheiro, 02 vagas de garagem cobertas e várias vagas de estacionamento no terreno R\$4.000 F:

V. MORETTI ALUGA

Apto, Centro, Ed. Vitória Régia, Rua Pernambuco 308, suíte máster com closet, 02 quartos, 02 salas, cozinha com móveis planejados, banheiro social, área de serviço c/ armários, dep. de empregada, 02 vagas de garagem R\$ 2.000 F: (45) 3322-1515 Creci 3149 J. CI-173122.

V. MORETTI VENDE

CASA P/ FINS COMERCIAIS: Centro, aprox. 342,46m², terreno 550,25m², suíte, 2 qtos, sala estar/jantar, 2 salas TV, 2 bwc, escrit, coz c/ armários, área de serviço, edícula c/ churrasq, gar coberta e 3 sem cobertura. R\$1.650.000 F: (45) 3322-1515 Creci 3149 J. CI-173117.

VENDE OU TROCA

Casa em Santa Teresa, com 3 quartos, terreno de esquina por R\$180.000 F: (45) 3035-2714/ 9922-7904 Creci 19806f. CI-173922.

VENDO OU TROCO

Casa no Jardim Floresta, R\$ 70.000 mais parcelas de R\$500,00, aceite carro e moto maior ou menor valorF: (45) 99973-9976 / 32273231 CI-174566.

Kitinetes

ALUGO KITINETE

2 quartos, próximo a Unipar. F:(45) 99912-8630. CI-174559.

Ponto Comercial

ALUGO AV BRASIL

Sala Comercial, na Av. Brasil, nº 1176, c/ 600m² de área construída+ 600m² de estacionamento. F: (45) 99972-8890. CI-173987.

ALUGO AV. BRASIL

Sala Comercial, na Av. Brasil, nº 9336, c/ 1.150m² de área construída+ 2.381m² de estacionamento. F: (45) 99972-8890. CI-173988.

ALUGO BARRACÃO

450m², Rua Francisco Schelle, fundos do Banco Itaú da Carlos Gomes, Parque São Paulo. F: (45) 3225-1168. CI-173872.

ALUGO SALA COMERCIAL

110m², Rua Ieda Baggio Mayer, 969, Jd. Maria Luiza, em frente a SolloCasa. F: (45) 3035-3876/ 99972-8851. CI-174076.

V. MORETTI ALUGA

Sala comercial para locação, aprox. 830m², na Avenida Brasil nº.8023-Centro, Cascavel. R\$ 15.000. F: (45) 3322-1515 Creci 3149 J. CI-173113.

VENDO CONSULTÓRIO

ODONTOLÓGICO. Central, próx. Policlínica, gar. privativa, + de 20 anos de funcionamento, reformado, motivo mudança de endereço. F: (45) 99971-7103. CI-173687.

Terrenos

110 ALQUEIRES

Hoje em pasto, 70 km de Dourados-MS, planta aproximadamente 90 alqueires, que já foi lavoura. R\$ 4.500,000. F:(67) 99971-3855(whatsapp) Creci 2649 CI-174265.

ÁREA NA BR

20.000m², Sendo 100 de frente para 369. R\$ 1.500.000. Ou a Vista a combinar F: (45) 3225-2540/ 9972-3834. Creci 7297 gersonparanhos.com.br CI-174385.

SERAFIM VENDE

10 alqueires em Santa Tereza, aproximadamente 07 km do asfalto, 04 alqueires mecanizado R\$ 850.000. F: (45) 99928-1051 - LEONY CI-173928.

SERAFIM VENDE

Terreno no Florença, todo murado. Por apenas R\$ 135.000. F: (45) 3035-2714/ 99922-7904. Creci 19806f www.willianserafim.com.br CI-173932.

SERAFIM VENDE

Meio lote no Coqueiral, 6x35, 3 quadras da Av Brasil. Por apenas R\$ 130.000. F: (45) 3035-2714/ 99922-7904/ 99936-4099 Creci 19806f. Serafim. CI-173940.

SERAFIM VENDE

Meio Lotes no Verona, 13,8m de frente por 15m de fundo. Apenas R\$ 65.000. F: (45) 3035-2714/ 99922-7904 Creci 19806f. CI-173948.

SERAFIM VENDE 10 ALQ

São Salvador, 8 alqueires mec., c/ benfeitorias, boa de água, 4km do asfalto. R\$ 1.000.000. F: (45) 3035-2714/ 99922-7904/ 99936-4099 Creci 19806f. CI-173926.

SERAFIM VENDE 18 ALQ

Sta Maria, 9 alqs mec, reserva e pastagem, casa, açude. R\$ 100.000/ alq. Ac. 50% em permuta por imóvel em Cvel. F: (45) 3035-2714/ 99936-4099 Creci19806f www.willianserafim.com.br CI-173916.

SERAFIM VENDE CHACARA

São Salvador, 2,1 alq., 700m do asfalto. Apenas R\$ 240.000. F: (45) 3035-2714/ 99936-4099 Creci 19806f www.willianserafim.com.br CI-173950.

SERAFIM VENDE CHÁCARA

2 alq., Santa Tereza, s/ benfeitorias, 7 km do asfalto. R\$ 250.000., aceita-se permutas. F: (45) 99922-7904 Creci 19806f www.willianserafim.com.br CI-173914.

SERAFIM VENDE CHÁCARA

10.000m², 3 km do asfalto, ótima localização, sem benfeitorias. Por apenas R\$ 100.000. F: (45) 3035-2714/ 99922-7904/ 99936-4099 Creci 19806f CI-173918.

SERAFIM VENDE CHÁCARA

Aprox 7 alq. São Salvador, aprox 4,5 alq mec., muito bom de água. R\$ 675.000. F: (45) 3035-2714/ 99922-7904 Creci 19806f. www.willianserafim.com.br CI-173920.

SERAFIM VENDE SÍTIO

18 alq. Boa Vista, 1,5 km do asfalto, 3 alq. mec., aprox 1,5 alq., eucalipto 9 alq., pasto. R\$ 850.000. F: (45) 3035-2714/ 99922-7904 Creci 19806f. CI-173944.

SERAFIM VENDE TERRENO

Santa Cruz, 14 x24, acima do nível da rua. Apenas R\$ 165.000. F:(45)3035-2714/ 99936-4099 Creci 19806f www.willianserafim.com.br CI-173952.

SERAFIM VENDE TERRENO

Região do Alto Alegre, ótima localização, acima do nível da rua, sol nas laterais, 650m², 25m de frente. R\$ 465.000. F: (45) 3035-2714/ 99922-7904 Creci 19806f. CI-173942.

SERAFIMVENDE TERRENO

Santa Cruz, medindo 12x30, T.O. 60%, com casa de madeira em cima. R\$ 150.000. F: (45) 3035-2714/ 99922-7904 Creci 19806f. CI-173934.

VENDO

Chacarã 8000m², 4000m² mato, casa nova c/luz e água poço, 23 km do centro de Cascavel, 250m do asfalto. R\$ 200.000. F: (45) 99953-9789 c/ Edson Sonda CI-174557.

VENDO LOTE CENTRAL

15 x57,5, à 50m Clínica dos Olhos R\$ 1.270.000. excelente local para Clínicas aceita prazo e parcelas, F: (45) 3037-4551/ 99990-3136 Creci 13822. CI-174553.

VENDO LOTES

Belmonte, 250m², R\$ 95.000. Tarumã, 360m², R\$ 98.000. Mirante 250m², R\$ 150.000. F: (45) 3225-2540/ 9972-3834. Creci 7297 CI-174413.

VENDO TERRENO

Bem localizado, próximo ao ITFPR, super seguro, terrenos vizinhos e fundo já construídos, Rua Antonio Peixe 1354, quadra 35 lote 27. F: (45) 99107-0192 CI-174446.



MODELO	OPCIONAIS	AVM	COR	COMB	VALOR	PLACA
206 1.4 SENSAT 4P	COMPLETO	677	PRATA	FLEX	R\$ 16.800,00	AES 3532
206 SW 1.4 PRESENCE	COMPLETO	777	PRATA	FLEX	R\$ 14.800,00	MDI 5674
207 1.6 PRESENCE P.	COMPLETO	970	PRETO	FLEX	R\$ 24.800,00	ASD 8461
BEUNA 1.6 L 2P	BASICO	89/89	AZUL	ALC	R\$ 6.500,00	ABD0980
BMW Z30I SPORT	COMPLETA	12/13	VERMELHO	GAS	R\$ 89.500,00	NRL 6137
BMW Z30IA	TOP + R18	98/99	BRANCO	GAS	R\$ 33.000,00	ADH 3030
C 3 1.4 GLX	COMPLETO	99	PRETA	FLEX	R\$ 21.500,00	ARE 7161
C-3 GLX 1.4	COMPLETO	12/12	PRETO	FLEX	R\$ 24.500,00	AWH 2549
CELTA 1.0 2P	DH + AD + LDT	11/11	BRANCO	FLEX	R\$ 15.800,00	ATG 5945
CHEVETTE 1.6 L	VE + FE + AL	93/93	PRATA	ALC	R\$ 10.000,00	AED 7414
CLASSE R200 TURBO	COMPLETA	07/08	PRETA	GAS	R\$ 43.500,00	AHL 2050
CORSA SEDAN MILLENIUM	BASICO	1/2	CINZA	GAS	R\$ 10.800,00	DDK 5718
COURIER 1.4 CLX	BASICA	97/98	PRATA	GAS	R\$ 10.800,00	AHL 7930
DORIO ADV. XINGU 1.8	COMPLETO	12/13	CINZA	FLEX	R\$ 49.500,00	OME 2846
DUSTER 1.6 DYNAMIQUE	COMPLETA	12/13	PRATA	FLEX	R\$ 43.500,00	AME 1918
ECOSPORT 1.6 XIS	COMPLETO	45	VERMELHO	GAS	R\$ 16.800,00	IFF9260
ESCORT 1.0 HOBBY 2P	BASICO	95/95	AZUL	GAS	R\$ 3.800,00	ACC9090
Fiesta Hatch 1.0 GL 4P	BASICO	00/00	PRATA	GAS	R\$ 8.800,00	AJM 8216
Fiesta Hatch 1.5	COMPLETO	15/16	BRANCO	FLEX	R\$ 43.800,00	BAC 0754
FORDHO 1.0 IE	BASICA	94/94	BRANCO	GAS	R\$ 8.500,00	AEI 5679
FORDHO FLEX	BASICA	8/8	BRANCA	FLEX	R\$ 18.500,00	APL 0193
FOCUS SEDAN 2.0 AUT.	COMPLETO	8/8	BRANCA	GAS	R\$ 22.800,00	KHO 9047
FORD IA 1.0 2P	VE + FE + AD	97/97	PRATA	GAS	R\$ 7.000,00	AHO 9774
FORD RURAL WILLYS V6	BEO	74/74	BRANCO	GAS	R\$ 35.000,00	ANI 1974
FX 1.0 TREND 4P	COMPLETO	10/11	BRANCO	FLEX	R\$ 26.800,00	ASP8441
FREELANDER HSE 2.5	COMPLETA	4/4	PRATA	GAS	R\$ 33.800,00	ARM 0239
FREELANDER SE 16	COMPLETO	7/7	PRETO	GAS	R\$ 44.000,00	MES 6048
FUSCA 1.6 ITAMAR FRANCO	BC + RL17	94/94	VERDE	GAS	R\$ 25.000,00	LAO 0102
GOL 1.0 GLV 4P	AC + DH + TE	8/9	BRANCO	FLEX	R\$ 17.800,00	AKC 5966
HILUX CD 4X4 SW 3.0	COMPLETO	07/08	PRATA	DIE	R\$ 78.000,00	EAL 9994
HILUX SW4 4X4 3.0	COMPLETO	00/00	CINZA	DIE	R\$ 43.800,00	JOH 7718
IA 1.0 2P	LDT + VE + TE	10/10	PRATA	FLEX	R\$ 5.800,00	ASU 0720
LOGUS 1.8 CLT	BASICO	95/95	AZUL	GAS	R\$ 6.800,00	NBH 5852
MONTANA 1.8	DH + VE + TE	4/4	VERMELHO	GAS	R\$ 17.500,00	ANI 1416
MONTA GL 4P 2.0	VE + TE	95/95	BORDO	GAS	R\$ 4.800,00	ANI 0040
OMEGA CD 4.1	COMPLETO	97/98	CINZA	GAS	R\$ 18.800,00	AHL 1464
OPALA CONQUORDO 2.5	RAREFADE	80/80	BRANCO	GAS	R\$ 25.000,00	AOD 3172
PAHERO SPORT 404 HPE	COMPLETA	05/05	PRATA	GAS	R\$ 37.000,00	AWI 0561
PAULO FIRE ECONOMY	DH + VE + TE	12/12	VERMELHO	FLEX	R\$ 21.500,00	ARE 9155
PAULO FIRE ECONOMY	COMPLETO	9/10	CINZA	FLEX	R\$ 19.800,00	AVE 0946
PAULO WEEKEND 1.6 STILE	COMPLETA	99/99	VERDE	GAS	R\$ 11.000,00	ANL 6953
PAMPA 1.8 L	BASICA	94/94	AZUL	FLEX	R\$ 10.800,00	AES 3532
PAMPA GL 1.6	BASICA	86/86	BRANCA	ALC	R\$ 7.500,00	MAF 4486
PARATI 1.6 MI BV	RL 15º	00/00	PRATA	GAS	R\$ 14.800,00	MBH 4666
PASSAT 2.0 20V TURBO	COMPLETO	98/99	AZUL	GAS	R\$ 14.800,00	AKC 6882
PEUGEOT 206 1.0 16V 2P	BASICO	5/5	PRATA	GAS	R\$ 12.500,00	AWH 9495
POLO HATCH 1.6	AC + DH + TE	7/3	PRATA	GAS	R\$ 17.800,00	DOE 5161
S-10 CS 2.2 4X2	COMPLETO	99/00	PRETA	GAS	R\$ 22.800,00	AWI 2727
SANDERO 1.0 16V EXPRES	COMPLETO	9/9	VERMELHO	FLEX	R\$ 20.800,00	AKC 8991
SANDERO 1.6 BV EXPRES	COMPLETO	08/08	AZUL	FLEX	R\$ 19.800,00	AVB 6667
SCENIC 1.6 RT	COMPLETA	04/04	PRATA	GAS	R\$ 16.500,00	MEH 9852
SENTRA 1.0 PRIVILEGE	COMPLETO	6/6	PRATA	GAS	R\$ 17.800,00	JOE 2727
SENTRA 2.0SL AT	TOP DE LINHA	6/7	CINZA	GAS	R\$ 27.500,00	ADN 0805
SIENA FIRE CELEBRATION	VE + LDT	07/08	CINZA	FLEX	R\$ 18.000,00	MEG 7236
SPACEFOX 1.6 MI	COMPLETO	8/8	PRETA	FLEX	R\$ 18.800,00	ADL 1930
STILO 1.8 BV	COMPLETO	7/3	VERMELHO	FLEX	R\$ 18.500,00	AND 0788
STRADA ADV. 1.6 CE	COMPLETA	7/2	PRETA	GAS	R\$ 16.500,00	DAC 2502
STRADA CD ADV. LOCKER	COMPLETA	12/12	BRANCA	FLEX	R\$ 39.800,00	AVI 2625
STRATUS LXAT 2.5	COMPLETO	97/97	PRATA	GAS	R\$ 7.900,00	CR 2022
UNO MILLE FIRE 1.0 2P	LDT + AD					

## CASA NO ALAGADO



De Tres Barras do Paraná. Terreno de 2400 m² com 30m de frente para água, casa mista de 6x8, 2 suítes, bwc, sala, cozinha, c/ garagem p/ barco de 4x9 e bwc. Próximo a praia Barra Bonita, c/ várias mudas de frutífera

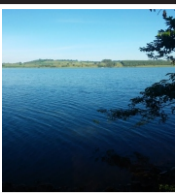

F: (45) 99934-9048/ 99134-7404.

### Utilidade Pública

#### SÚMULA DE PEDIDO DE RENOVAÇÃO LICENÇA DE OPERAÇÃO

**JAIR PINA DA SILVA E CLEUTON SANTOS**, torna público que requereu do IAP, Renovação Licença Operação para SUINOCULTURA DE TERMINAÇÃO, implantada no LOTE RURAL 10, PERIMETRO B DA GLEBA 8, VILA DO SOSSEGO, Município de CAFELÂNDIA, Estado do Paraná.

#### SÚMULA DE REQUERIMENTO DE LICENÇA DE INSTALAÇÃO

**MARFIL - TAFNER & CIA. LTDA - EPP** torna público que irá requerer à Secretaria Municipal do Meio Ambiente de CASCAVEL - PR, a Licença De Instalação para INDÚSTRIA DE MOVEIS COMERCIAL a ser implantada LOCALIZADO NA RUA Aracy Tanaka Biazetto - Bairro Pioneiros Catarinense, Cascavel - Pr.

#### SÚMULA DE RECEBIMENTO DE LICENÇA DE OPERAÇÃO

**MARIA M. ANDREIV E CIA LTDA CNPJ Nº75.588.335/0001-71** torna público que recebeu do IAP, a Licença de Operação para COMERCIO VAREJISTA DE COMBUSTÍVEIS PARA VEÍCULOS AUTOMOTORES Nº34875, VALIDADE 10/03/2021 instalada RODOVIA BR 277, KM 496, BELA VISTA, GUARANIÁÇU-PR

#### SÚMULA DE REQUERIMENTO DE LICENÇA SIMPLIFICADA

**Meirelles & Girioli Ltda - ME** torna público que irá requerer à Secretaria Municipal do Meio Ambiente de Cascavel/PR, a Licença Simplificada para atividade de execução de trabalhos em mármore, granito, ardósia e outras pedras a ser implantada Rua Luiza Villaca, nº232-B. Bairro Canadá. Cascavel/PR.

#### SÚMULA DE PEDIDO DE RENOVAÇÃO LICENÇA DE OPERAÇÃO

**RUDOLFO EFFTING**, torna público que requereu do IAP, Renovação Licença Operação para SUINOCULTURA DE TERMINAÇÃO, implantada no LOTE RURAL 101-E, GLEBA 8, COLÔNIA PINDORAMA, COM. SILVA JARDIM, Município de CAFELÂNDIA, Estado do Paraná.

#### SÚMULA DE REQUERIMENTO DE LICENÇA AMBIENTAL SIMPLIFICADA

**SANTOS E DEZORZI LTDA-ME**, torna público que irá requerer à Secretária Municipal do Meio Ambiente de Cascavel-PR, a Licença Ambiental Simplificada, para a atividade de produção de artefatos de metal e montagem, a ser instalada na Rua Sucuri, 518, Bairro Pioneiros Catarinense, na cidade de Cascavel-Pr

#### SÚMULA DE REQUERIMENTO DE LICENÇA AMBIENTAL SIMPLIFICADA

**VANIL DUARTE E CIA LTDA-ME**, torna público que irá requerer à Secretária Municipal do Meio Ambiente de Cascavel-PR, a Licença Ambiental Simplificada, para a atividade de Aparelhamento e execução de trabalhos em placas de mármore, granito e serviços de montagem, a ser instalada na Rua do Cowboy, 440, Bairro Pioneiros Catarinense, na cidade de Cascavel-Pr

#### SÚMULA DE REQUERIMENTO DE RENOVAÇÃO DA LICENÇA DE OPERAÇÃO

**Santos e Sanita LTDA** torna público que irá requerer ao IAP, a Renovação da Licença de Operação para Frigorífico e abatedouro de bovinos instalada Rua machado de Assis, 818- área industrial- Corbélia, Pr.

**motorpress** SUPERTESTE HONDA CRF 1000L AFRICA TWIN

# motociclismo

www.motociclismoonline.com.br

# MAMMA MIA!

**NOVA DUCATI MULTISTRADA 950**  
Design, tecnologia e desempenho na medida certa

1500-1415-9803 R\$ 12,90

**ADRENALINA**

**KTM 1290 SUPER DUKE R**  
Na pista com a mais brutal das austríacas!

**APRESENTAÇÃO KAWASAKI Z650 + Z900** Elas querem ser a nova referência no universo das naked

# TRIP

ESPECIAL 30 ANOS

## PAIXÃO POR ESPORTE

TRÊS DÉCADAS DE EVOLUÇÃO E CELEBRAÇÃO. DE CORPO E ALMA.

JÁ NAS BANCAS!



## 2º Tabelionato de Protesto de Títulos

COMARCA DE CASCAVEL - PARANÁ

Ivan Possamai  
OFICIAL TITULAR

050

Ivan Possamai Junior  
OFICIAL SUBSTITUTO

Geneci Dallagnol Possamai - Marisa Weis Rocha  
ESCREVENTES

### EDITAL DE INTIMAÇÃO

Encontram-se neste Ofício para protesto os títulos abaixo discriminados de responsabilidade dos devedores a seguir relacionados: O valor do título está expresso em FAIXA conforme Lei 13.611/02, item I Tab. XV.

Rua Souza Naves, 3600 - Sala 04 - Fone/Fax: (45) 3225-2144 - Comarca de Cascavel/PR

ACADEMIA TEMPERO DO CORPO EIRELI - ME C.N.P.J. 04.943.191/0001-86 RUA PARANA 192 CASCAVEL PR CERTIDAO DE DIVIDA ATIVA Pagara ate: 16/03/2017 Aportamento: 7082 Data do apontamento: 13/03/2017 Numero: 90616012181 Vcto: A Vista Valor faixa: A Favorecido: FAZENDA NACIONAL - DIV.ATIVA-CONTRIBUICAO SOC Portador : PGFN PROCURADORIA GERAL DA FAZENDA NACIONAL Motivo : POR FALTA DE PAGAMENTO

ACADEMIA TEMPERO DO CORPO EIRELI - ME C.N.P.J. 04.943.191/0001-86 RUA PARANA 192 CASCAVEL PR CERTIDAO DE DIVIDA ATIVA Pagara ate: 16/03/2017 Aportamento: 7083 Data do apontamento: 13/03/2017 Numero: 90616012182 Vcto: A Vista Valor faixa: A Favorecido: FAZENDA NACIONAL - DIV.ATIVA-COFINS Portador : PGFN PROCURADORIA GERAL DA FAZENDA NACIONAL Motivo : POR FALTA DE PAGAMENTO

ADEILSON ANTONIO CAMPOS C.P.F. 584.954.799-15 R NULO PECANHA 675 CASA CASCAVEL PR CERTIDAO DE DIVIDA ATIVA Pagara ate: 16/03/2017 Aportamento: 7045 Data do apontamento: 13/03/2017 Numero: 90116011642 Vcto: A Vista Valor faixa: A Favorecido: FAZENDA NACIONAL - DIV.ATIVA-IRPF Portador : PGFN PROCURADORIA GERAL DA FAZENDA NACIONAL Motivo : POR FALTA DE PAGAMENTO

ANA JULIA DE JESUS C.P.F. 052.648.929-46 RUA CARIMAES 508 CASCAVEL PR NOTA PROMISSORIA Pagara ate: 16/03/2017 Aportamento: 6939 Data do apontamento: 13/03/2017 Numero: 1/1 Vcto: 27/07/2016 Valor faixa: A Favorecido: FUNDACAO ASSIS GURGACZ Portador : FUNDACAO ASSIS GURGACZ Motivo : POR FALTA DE PAGAMENTO

CARLOS NEY BRINKMANN JUNIOR C.P.F. 069.489.539-12 RUA PRESIDENTE BERNARDES 004846 CASCAVEL PR DP DE FATURA P/ INDICACAO Pagara ate: 16/03/2017 Aportamento: 6958 Data do apontamento: 13/03/2017 Numero: 13/03/2017 Numero: 001949-01 Vcto: 28/02/2017 Valor faixa: A Favorecido: EIPLETSC4 - MECANICA E TORNEARIA LTDA - ME Portador : BANCO DO BRASIL S/A Motivo : POR FALTA DE PAGAMENTO

D R DE PAULA - CONFECOES - ME C.N.P.J. 10.921.014/0001-00 DA BANDEIRA 781 CASCAVEL PR CERTIDAO DE DIVIDA ATIVA Pagara ate: 16/03/2017 Aportamento: 7069 Data do apontamento: 13/03/2017 Numero: 90516007504 Vcto: A Vista Valor faixa: A Favorecido: FAZENDA NACIONAL - DIV.ATIVA-CLT Portador : PGFN PROCURADORIA GERAL DA FAZENDA NACIONAL Motivo : POR FALTA DE PAGAMENTO

DANIELE CAROLINE BORDIN VANZELA C.P.F. 023.038.439-01 RUA PRESIDENTE BERNARDES - 1003, APT236 CASCAVEL PR DP DE FATURA P/ INDICACAO Pagara ate: 16/03/2017 Aportamento: 6962 Data do apontamento: 13/03/2017 Numero: 02002469-4 Vcto: 03/03/2017 Valor faixa: A Favorecido: COOPERATIVA DE CREDITO DE CASCAVEL E REG-SICO Portador : BANCO DO BRASIL S/A Motivo : POR FALTA DE PAGAMENTO

DS VIGILANCIA E SEGURANCA LTDA C.N.P.J. 05.568.749/0001-53 RUA CARLOS DE CARVALHO 3350 CASCAVEL PR CERTIDAO DE DIVIDA ATIVA Pagara ate: 16/03/2017 Aportamento: 7071 Data do apontamento: 13/03/2017 Numero: 90516007534 Vcto: A Vista Valor faixa: A Favorecido: FAZENDA NACIONAL - DIV.ATIVA-CLT Portador : PGFN PROCURADORIA GERAL DA FAZENDA NACIONAL Motivo : POR FALTA DE PAGAMENTO

F V RIBEIRO AUTO CENTER C.N.P.J. 15.456.963/0001-71 AV NILZA O PIPINO, 2177 UBRATA PR DUPLICATA VENDA MERCANTIL Pagara ate: 16/03/2017 Aportamento: 6950 Data do apontamento: 13/03/2017 Numero: 225-056682-02 Vcto: 25/01/2017 Valor faixa: A Favorecido: COMERCIAL AUTOMOTIVA S/A Portador : COMERCIAL AUTOMOTIVA S/A Motivo : POR FALTA DE PAGAMENTO

FERNANDO ANTONIO SCHROEDER C.P.F. 391.433.769-91 RUA DAS PALMEIRAS, 3412 CASCAVEL PR DP DE FATURA P/ INDICACAO Pagara ate: 16/03/2017 Aportamento: 6976 Data do apontamento: 13/03/2017 Numero: 03/03 Vcto: 03/03/2017 Valor faixa: A Favorecido: COOPERATIVA DE CREDITO DE CASCAVEL E REG-SICO Portador : BANCO DO BRASIL S/A Motivo : POR FALTA DE PAGAMENTO

G.SINHURI-RESTAURANTE - ME C.N.P.J. 18.508.247/0001-89 UNIVERSITARIA 990 CASCAVEL PR CERTIDAO DE DIVIDA ATIVA Pagara ate: 16/03/2017 Aportamento: 7066 Data do apontamento: 13/03/2017 Numero: 90516007057 Vcto: A Vista Valor faixa: A Favorecido: FAZENDA NACIONAL - DIV.ATIVA-CLT Portador : PGFN PROCURADORIA GERAL DA FAZENDA NACIONAL Motivo : POR FALTA DE PAGAMENTO

GEAZI LUIZ SORTI SALES C.P.F. 553.708.889-49 AV TANCREDO NEVES 1613 CASCAVEL PR CONTRATO DE PRESTACAO DE SERVICOS Pagara ate: 16/03/2017 Aportamento: 6941 Data do apontamento: 13/03/2017 Numero: SN Vcto: 16/06/2016 Valor faixa: A Favorecido: FUNDACAO ASSIS GURGACZ Portador : FUNDACAO ASSIS GURGACZ Motivo : POR FALTA DE PAGAMENTO

GILBERTO JOSE LUIZ C.P.F. 766.334.709-91 AV. SABIA, 341 CASCAVEL PR DP DE FATURA P/ INDICACAO Pagara ate: 16/03/2017 Aportamento: 6954 Data do apontamento: 13/03/2017 Numero: 0077791 Vcto: 04/03/2017 Valor faixa: A Favorecido: ALCAST DO BRASIL LTDA Portador : BANCO DO BRASIL S/A Motivo : POR FALTA DE PAGAMENTO

GILMAR PIRES DA SILVA C.P.F. 075.522.529-52 RUA IVO STENGLER 735 CASCAVEL PR NOTA PROMISSORIA Pagara ate: 16/03/2017 Aportamento: 6936 Data do apontamento: 13/03/2017 Numero: 2/2 Vcto: 10/04/2016 Valor faixa: A Favorecido: FUNDACAO ASSIS GURGACZ Portador : FUNDACAO ASSIS GURGACZ Motivo : POR FALTA DE PAGAMENTO

GREIDER COMERCIO DE PECAS DE TRATORES LTDA EP C.N.P.J. 68.791.417/0001-53 PRINCESA ISABEL 60 CASCAVEL PR CERTIDAO DE DIVIDA ATIVA Pagara ate: 16/03/2017 Aportamento: 7089 Data do apontamento: 13/03/2017 Numero: 90616036023 Vcto: A Vista Valor faixa: H Favorecido: FAZENDA NACIONAL - DIV.ATIVA-CONTRIBUICAO SOC Portador : PGFN PROCURADORIA GERAL DA FAZENDA NACIONAL Motivo : POR FALTA DE PAGAMENTO

GREIDER COMERCIO DE PECAS DE TRATORES LTDA EP C.N.P.J. 68.791.417/0001-53 PRINCESA ISABEL 60 CASCAVEL PR CERTIDAO DE DIVIDA ATIVA Pagara ate: 16/03/2017 Aportamento: 7055 Data do apontamento: 13/03/2017 Numero: 90216017326 Vcto: A Vista Valor faixa: F Favorecido: FAZENDA NACIONAL - DIV.ATIVA-IRPJ Portador : PGFN PROCURADORIA GERAL DA FAZENDA NACIONAL Motivo : POR FALTA DE PAGAMENTO

HERBERTO RIEGER C.P.F. 005.821.589-15 RUA PARANA 1670 CASCAVEL PR NOTA PROMISSORIA Pagara ate: 16/03/2017 Aportamento: 6937 Data do apontamento: 13/03/2017 Numero: 22/09/2016 Valor faixa: A Favorecido: FUNDACAO ASSIS GURGACZ Portador : FUNDACAO ASSIS GURGACZ Motivo : POR FALTA DE PAGAMENTO

INSTITUTO ODONTOLOGICO HD LTDA C.N.P.J. 07.604.857/0001-60 PERNAMBUCO 188 FONE (45)322-4444 CASCAVEL PR CERTIDAO DE DIVIDA ATIVA Pagara ate: 16/03/2017 Aportamento: 7063 Data do apontamento: 13/03/2017 Numero: 90516006533 Vcto: A Vista Valor faixa: A Favorecido: FAZENDA NACIONAL - DIV.ATIVA-CLT Portador : PGFN PROCURADORIA GERAL DA FAZENDA NACIONAL Motivo : POR FALTA DE PAGAMENTO

JOSIANE ZONTA TABORDA C.P.F. 106.925.299-93 RUA NOVA MORADA CASCAVEL PR DP DE FATURA P/ INDICACAO Pagara ate: 16/03/2017 Aportamento: 6996 Data do apontamento: 13/03/2017 Numero: 90037 Vcto: 28/02/2017 Valor faixa: A Favorecido: RAFAEL PACHECO DOS SANTOS 1017224974 Portador : BANCO SANTANDER SA Motivo : POR FALTA DE PAGAMENTO

JUAREZ SEREDINTZKEI C.P.F. 371.283.028-72 R ITALIA 24 CASCAVEL PR CERTIDAO DE DIVIDA ATIVA Pagara ate: 16/03/2017 Aportamento: 7048 Data do apontamento: 13/03/2017 Numero: 9016017228 Vcto: A Vista Valor faixa: H Favorecido: FAZENDA NACIONAL - DIV.ATIVA-IRPF Portador : PGFN PROCURADORIA GERAL DA FAZENDA NACIONAL Motivo : POR FALTA DE PAGAMENTO

JULIO CESAR DE PAULA SOUZA BARBOSA C.P.F. 137.877.188-50 RUA RODRIGUES ALVES 813 MARIA LUIZA CASCAVEL PR CERTIDAO DE DIVIDA ATIVA Pagara ate: 16/03/2017 Aportamento: 7085 Data do apontamento: 13/03/2017 Numero: 90616012536 Vcto: A Vista Valor faixa: H Favorecido: FAZENDA NACIONAL - DIV.ATIVA-OUTRAS MULTAS Portador : PGFN PROCURADORIA GERAL DA FAZENDA NACIONAL Motivo : POR FALTA DE PAGAMENTO

LEANDRO QUEIROZ MAROSO C.P.F. 030.799.069-93 RUA HELIO RICHARDI 389 CASCAVEL PR CHEQUE Pagara ate: 16/03/2017 Aportamento: 6945 Data do apontamento: 13/03/2017 Numero: 33 Vcto: C/ Apres. Valor faixa: A Favorecido: FUNDACAO ASSIS GURGACZ Portador : FUNDACAO ASSIS GURGACZ Motivo : POR FALTA DE PAGAMENTO

LEANDRO QUEIROZ MAROSO C.P.F. 030.799.069-93 RUA HELIO RICHARDI 389 CASCAVEL PR CHEQUE Pagara ate: 16/03/2017 Aportamento: 6944 Data do apontamento: 13/03/2017 Numero: 37 Vcto: C/ Apres. Valor faixa: A Favorecido: FUNDACAO ASSIS GURGACZ Portador : FUNDACAO ASSIS GURGACZ Motivo : POR FALTA DE PAGAMENTO

LEONARDO MARSIANO C.P.F. 050.242.419-24 RUA MARECHAL CANDIDO RONDON, 2246 CASCAVEL PR DP DE FATURA P/ INDICACAO Pagara ate: 16/03/2017 Aportamento: 7011 Data do apontamento: 13/03/2017 Numero: 2129305 Vcto: 24/11/2016 Valor faixa: A Favorecido: IMPLALIFE BIOTECNOLOGIA Portador : BANCO BRADESCO SA Motivo : POR FALTA DE PAGAMENTO

LUIS MARCOS MEDEIROS C.P.F. 047.424.929-86 RUA MARECHAL CANDIDO RONDON4890 CASCAVEL PR DP DE FATURA P/ INDICACAO Pagara ate: 16/03/2017 Aportamento: 6963 Data do apontamento: 13/03/2017 Numero: 53433013 Vcto: 05/03/2017 Valor faixa: A Favorecido: MASCOR IMOVEIS LTDA. Portador : BANCO DO BRASIL S/A Motivo : POR FALTA DE PAGAMENTO

MAFALDA LUCIA KUHN C.P.F. 457.030.270-04 VICENTE MACHADO 2172 CASCAVEL PR CERTIDAO DE DIVIDA ATIVA Pagara ate: 16/03/2017 Aportamento: 7049 Data do apontamento: 13/03/2017 Numero: 9016017227 Vcto: A Vista Valor faixa: A Favorecido: FAZENDA NACIONAL - DIV.ATIVA-IRPF Portador : PGFN PROCURADORIA GERAL DA FAZENDA NACIONAL Motivo : POR FALTA DE PAGAMENTO

MAICON RODRIGO GARCIA DA ROSA C.P.F. 060.893.409-79 RUA DIMAS PIRES BASTOS 262 CASCAVEL PR NOTA PROMISSORIA Pagara ate: 16/03/2017 Aportamento: 6938 Data do apontamento: 13/03/2017 Numero: 1/1 Vcto: 01/12/2016 Valor faixa: A Favorecido: FUNDACAO ASSIS GURGACZ Portador : FUNDACAO ASSIS GURGACZ Motivo : POR FALTA DE PAGAMENTO

MARCO ANDRE DE OLIVEIRA C.P.F. 703.492.409-06 RUA LONDRINA, 1203 AO LADO N 1185 CASCAVEL PR DUPLICATA DE PRESTACAO DE SERVICOS POR INDICACAO Pagara ate: 16/03/2017 Aportamento: 6948 Data do apontamento: 13/03/2017 Numero: 83712 Vcto: 10/02/2017 Valor faixa: A Favorecido: BOTELO EMPREENDIMENTOS IMOBILIARIOS LTDA Portador : BOTELO EMPREENDIMENTOS IMOBILIARIOS LTDA Motivo : POR FALTA DE PAGAMENTO

MAURO CESAR DE ALMEIDA MATERIAIS ME C.N.P.J. 10.876.980/0001-44 RUA PRINCIPAL, 1 Boa Vista da Aparecida PR DUPLICATA VENDA MERCANTIL Pagara ate: 16/03/2017 Aportamento: 6948 Data do apontamento: 13/03/2017 Numero: 225-057129-01 Vcto: 28/01/2017 Valor faixa: A Favorecido: COMERCIAL AUTOMOTIVA S/A Portador : COMERCIAL AUTOMOTIVA S/A Motivo : POR FALTA DE PAGAMENTO

MAURO CEZAR DE ALMEIDA C.P.F. 032.880.609-90 AV FLOR DA SERRA 1 91554439 Boa Vista da Aparecida PR DUPLICATA VENDA MERCANTIL Pagara ate: 16/03/2017 Aportamento: 6953 Data do apontamento: 13/03/2017 Numero: 225-055405-05 Vcto: 10/02/2017 Valor faixa: A Favorecido: COMERCIAL AUTOMOTIVA S/A Portador : COMERCIAL AUTOMOTIVA S/A Motivo : POR FALTA DE PAGAMENTO

13/03/2017 Numero: 225-055405-04 Vcto: 10/01/2017 Valor faixa: A Favorecido: COMERCIAL AUTOMOTIVA S/A Portador : COMERCIAL AUTOMOTIVA S/A Motivo : POR FALTA DE PAGAMENTO

MAURO CEZAR DE ALMEIDA C.P.F. 032.880.609-90 AV FLOR DA SERRA 1 91554439 Boa Vista da Aparecida PR DUPLICATA VENDA MERCANTIL Pagara ate: 16/03/2017 Aportamento: 6952 Data do apontamento: 13/03/2017 Numero: 225-055404-04 Vcto: 10/01/2017 Valor faixa: A Favorecido: COMERCIAL AUTOMOTIVA S/A Portador : COMERCIAL AUTOMOTIVA S/A Motivo : POR FALTA DE PAGAMENTO

MP COMERCIO DE MODULADOS LTDA C.N.P.J. 15.499.217/0001-65 RUA JOAO ARQUELAU SOARES, 201 CASCAVEL PR DUPLICATA DE PRESTACAO DE SERVICOS POR INDICACAO Pagara ate: 16/03/2017 Aportamento: 6949 Data do apontamento: 13/03/2017 Numero: 85802 Vcto: 27/02/2017 Valor faixa: F Favorecido: BOTELO EMPREENDIMENTOS IMOBILIARIOS LTDA Portador : BOTELO EMPREENDIMENTOS IMOBILIARIOS LTDA Motivo : POR FALTA DE PAGAMENTO

NESIO MARTINS DA SILVA E CIA LTDA - ME C.N.P.J. 04.324.262/0001-62 DAVID MASCARELLO 175 CASCAVEL PR CERTIDAO DE DIVIDA ATIVA Pagara ate: 16/03/2017 Aportamento: 7078 Data do apontamento: 13/03/2017 Numero: 90616012162 Vcto: A Vista Valor faixa: E Favorecido: FAZENDA NACIONAL - DIV.ATIVA-COFINS Portador : PGFN PROCURADORIA GERAL DA FAZENDA NACIONAL Motivo : POR FALTA DE PAGAMENTO

NILSON KANIGOSKI C.P.F. 620.347.409-63 RUA JOAO PINHEIRO RIBEIRO 380 CASCAVEL PR DP DE FATURA P/ INDICACAO Pagara ate: 16/03/2017 Aportamento: 6965 Data do apontamento: 13/03/2017 Numero: 2493202 Vcto: 05/03/2017 Valor faixa: A Favorecido: SAMUEL ELESBAO E CIA LTDA - EPP Portador : BANCO DO BRASIL S/A Motivo : POR FALTA DE PAGAMENTO

O. P. SILVA FOTOGRAFIAS - ME C.N.P.J. 07.605.519/0001-42 BARAO DO CERRO AZUL 1220 APT 1202 CASCAVEL PR CERTIDAO DE DIVIDA ATIVA Pagara ate: 16/03/2017 Aportamento: 7092 Data do apontamento: 13/03/2017 Numero: 90716003429 Vcto: A Vista Valor faixa: A Favorecido: FAZENDA NACIONAL - DIV.ATIVA-PIS Portador : PGFN PROCURADORIA GERAL DA FAZENDA NACIONAL Motivo : POR FALTA DE PAGAMENTO

OLIVEIRA E MITSUGUI LTDA ME C.N.P.J. 14.647.816/0001-16 RUA MATO GROSSO 1680 CASCAVEL PR DP DE FATURA P/ INDICACAO Pagara ate: 16/03/2017 Aportamento: 6998 Data do apontamento: 13/03/2017 Numero: 14450 Vcto: 26/02/2017 Valor faixa: A Favorecido: DGM COMERCIO DE UTILIDADES DOMESTICAS EL Portador : BANCO SANTANDER SA Motivo : POR FALTA DE PAGAMENTO

RUDINEI MARCOS LEOPOLDO C.P.F. 041.909.319-26 RUA MORENO 722 CASA CASCAVEL PR CERTIDAO DE DIVIDA ATIVA Pagara ate: 16/03/2017 Aportamento: 7076 Data do apontamento: 13/03/2017 Numero: 90616011381 Vcto: A Vista Valor faixa: H Favorecido: FAZENDA NACIONAL - DIV.ATIVA-OUTRAS MULTAS Portador : PGFN PROCURADORIA GERAL DA FAZENDA NACIONAL Motivo : POR FALTA DE PAGAMENTO

SERGIO VENDELINO SAVARIS C.P.F. 809.869.279-53 R MARTIN FARDOSKI 533 CASCAVEL PR DP DE FATURA P/ INDICACAO Pagara ate: 16/03/2017 Aportamento: 6977 Data do apontamento: 13/03/2017 Numero: 421616 Vcto: 05/03/2017 Valor faixa: A Favorecido: MASCOR IMOVEIS LTDA. Portador : BANCO DO BRASIL S/A Motivo : POR FALTA DE PAGAMENTO

SIDNEI MARQUES DA CRUZ C.P.F. 063.516.909-60 RUA PONTAL DO SUL, CASCAVEL PR DP DE FATURA P/ INDICACAO Pagara ate: 16/03/2017 Aportamento: 6986 Data do apontamento: 13/03/2017 Numero: 503032017 Valor faixa: A Favorecido: COOPERATIVA DE CREDITO DE CASCAVEL E REG-SICO Portador : BANCO DO BRASIL S/A Motivo : POR FALTA DE PAGAMENTO

SOCRATES JOAO DE OLIVEIRA C.P.F. 293.112.048-03 RUA OLAVO BILAC 1535 CASCAVEL PR DP DE FATURA P/ INDICACAO Pagara ate: 16/03/2017 Aportamento: 6964 Data do apontamento: 13/03/2017 Numero: 16678A Vcto: 03/03/2017 Valor faixa: A Favorecido: TINTACAR COMERCIO DE TINTAS LTDA-ME Portador : BANCO DO BRASIL S/A Motivo : POR FALTA DE PAGAMENTO

SOCRATES JOAO DE OLIVEIRA C.P.F. 293.112.048-03 RUA OLAVO BILAC 1535 CASCAVEL PR DP DE FATURA P/ INDICACAO Pagara ate: 16/03/2017 Aportamento: 6978 Data do apontamento: 13/03/2017 Numero: 16654A Vcto: 03/03/2017 Valor faixa: A Favorecido: TINTACAR COMERCIO DE TINTAS LTDA-ME Portador : BANCO DO BRASIL S/A Motivo : POR FALTA DE PAGAMENTO

TAYLOR BRUNO FERREIRA RAUPP 09217417904 C.N.P.J. 25.258.235/0001-09 R R PONTA GROSSA 2128 SAO CRISTOVAO CASCAVEL PR DP DE FATURA P/ INDICACAO Pagara ate: 16/03/2017 Aportamento: 7014 Data do apontamento: 13/03/2017 Numero: 005007005 Vcto: 04/03/2017 Valor faixa: A Favorecido: SUL INVEST FUND DE INVESTIMENTO EM DIRE Portador : BANCO BRADESCO SA Motivo : POR FALTA DE PAGAMENTO

TEREZA FERREIRA C.P.F. 021.772-29-25 LINHA FAZENDA REPOPAS SITO 1 CASCAVEL PR CE-DULA DE CREDITO BANCARIO POR INDICACAO Pagara ate: 16/03/2017 Aportamento: 6946 Data do apontamento: 13/03/2017 Numero: 259940097 Vcto: 30/08/2016 Valor faixa: I Favorecido: ANYMORE CREDITO, FINANCIAMENTO E INVESTIMENTO S.A. Portador : ANYMORE CREDITO, FINANCIAMENTO E INVESTIMENTO S.A. Motivo : POR FALTA DE PAGAMENTO

TAYLOR BRUNO FERREIRA RAUPP 09217417904 C.N.P.J. 25.258.235/0001-09 R R PONTA GROSSA 2128 SAO CRISTOVAO CASCAVEL PR DP DE FATURA P/ INDICACAO Pagara ate: 16/03/2017 Aportamento: 7014 Data do apontamento: 13/03/2017 Numero: 005007005 Vcto: 04/03/2017 Valor faixa: A Favorecido: SUL INVEST FUND DE INVESTIMENTO EM DIRE Portador : BANCO BRADESCO SA Motivo : POR FALTA DE PAGAMENTO

TAYLOR BRUNO FERREIRA RAUPP 09217417904 C.N.P.J. 25.258.235/0001-09 R R PONTA GROSSA 2128 SAO CRISTOVAO CASCAVEL PR DP DE FATURA P/ INDICACAO Pagara ate: 16/03/2017 Aportamento: 7014 Data do apontamento: 13/03/2017 Numero: 005007005 Vcto: 04/03/2017 Valor faixa: A Favorecido: SUL INVEST FUND DE INVESTIMENTO EM DIRE Portador : BANCO BRADESCO SA Motivo : POR FALTA DE PAGAMENTO

TAYLOR BRUNO FERREIRA RAUPP 09217417904 C.N.P.J. 25.258.235/0001-09 R R PONTA GROSSA 2128 SAO CRISTOVAO CASCAVEL PR DP DE FATURA P/ INDICACAO Pagara ate: 16/03/2017 Aportamento: 7014 Data do apontamento: 13/03/2017 Numero: 005007005 Vcto: 04/03/2017 Valor faixa: A Favorecido: SUL INVEST FUND DE INVESTIMENTO EM DIRE Portador : BANCO BRADESCO SA Motivo : POR FALTA DE PAGAMENTO

TAYLOR BRUNO FERREIRA RAUPP 09217417904 C.N.P.J. 25.258.235/0001-09 R R PONTA GROSSA 2128 SAO CRISTOVAO CASCAVEL PR DP DE FATURA P/ INDICACAO Pagara ate: 16/03/2017 Aportamento: 7014 Data do apontamento: 13/03/2017 Numero: 005007005 Vcto: 04/03/2017 Valor faixa: A Favorecido: SUL INVEST FUND DE INVESTIMENTO EM DIRE Portador : BANCO BRADESCO SA Motivo : POR FALTA DE PAGAMENTO

TAYLOR BRUNO FERREIRA RAUPP 09217417904 C.N.P.J. 25.258.235/0001-09 R R PONTA GROSSA 2128 SAO CRISTOVAO CASCAVEL PR DP DE FATURA P/ INDICACAO Pagara ate: 16/03/2017 Aportamento: 7014 Data do apontamento: 13/03/2017 Numero: 005007005 Vcto: 04/03/2017 Valor faixa: A Favorecido: SUL INVEST FUND DE INVESTIMENTO EM DIRE Portador : BANCO BRADESCO SA Motivo : POR FALTA DE PAGAMENTO

TAYLOR BRUNO FERREIRA RAUPP 09217417904 C.N.P.J. 25.258.235/0001-09 R R PONTA GROSSA 2128 SAO CRISTOVAO CASCAVEL PR DP DE FATURA P/ INDICACAO Pagara ate: 16/03/2017 Aportamento: 7014 Data do apontamento: 13/03/2017 Numero: 005007005 Vcto: 04/03/2017 Valor faixa: A Favorecido: SUL INVEST FUND DE INVESTIMENTO EM DIRE Portador : BANCO BRADESCO SA Motivo : POR FALTA DE PAGAMENTO

TAYLOR BRUNO FERREIRA RAUPP 09217417904 C.N.P.J. 25.258.235/0001-09 R R PONTA GROSSA 2128 SAO CRISTOVAO CASCAVEL PR DP DE FATURA P/ INDICACAO Pagara ate: 16/03/2017 Aportamento: 7014 Data do apontamento: 13/03/2017 Numero: 005007005 Vcto: 04/03/2017 Valor faixa: A Favorecido: SUL INVEST FUND DE INVESTIMENTO EM DIRE Portador : BANCO BRADESCO SA Motivo : POR FALTA DE PAGAMENTO

TAYLOR BRUNO FERREIRA RAUPP 09217417904 C.N.P.J. 25.258.235/0001-09 R R PONTA GROSSA 2128 SAO CRISTOVAO CASCAVEL PR DP DE FATURA P/ INDICACAO Pagara ate: 16/03/2017 Aportamento: 7014 Data do apontamento: 13/03/2017 Numero: 005007005 Vcto: 04/03/2017 Valor faixa: A Favorecido: SUL INVEST FUND DE INVESTIMENTO EM DIRE Portador : BANCO BRADESCO SA Motivo : POR FALTA DE PAGAMENTO

TAYLOR BRUNO FERREIRA RAUPP 09217417904 C.N.P.J. 25.258.235/0001-09 R R PONTA GROSSA 2128 SAO CRISTOVAO CASCAVEL PR DP DE FATURA P/ INDICACAO Pagara ate: 16/03/2017 Aportamento: 7014 Data do apontamento: 13/03/2017 Numero: 005007005 Vcto: 04/03/2017 Valor faixa: A Favorecido: SUL INVEST FUND DE INVESTIMENTO EM DIRE Portador : BANCO BRADESCO SA Motivo : POR FALTA DE PAGAMENTO

TAYLOR BRUNO FERREIRA RAUPP 09217417904 C.N.P.J. 25.258.235/0001-09 R R PONTA GROSSA 2128 SAO CRISTOVAO CASCAVEL PR DP DE FATURA P/ INDICACAO Pagara ate: 16/03/2017 Aportamento: 7014 Data do apontamento: 13/03/2017 Numero: 005007005 Vcto: 04/03/2017 Valor faixa: A Favorecido: SUL INVEST FUND DE INVESTIMENTO EM DIRE Portador : BANCO BRADESCO SA Motivo : POR FALTA DE PAGAMENTO

TAYLOR BRUNO FERREIRA RAUPP 09217417904 C.N.P.J. 25.258.235/0001-09 R R PONTA GROSSA 2128 SAO CRISTOVAO CASCAVEL PR DP DE FATURA P/ INDICACAO Pagara ate: 16/03/2017 Aportamento: 7014 Data do apontamento: 13/03/2017 Numero: 005007005 Vcto: 04/03/2017 Valor faixa: A Favorecido: SUL INVEST FUND DE INVESTIMENTO EM DIRE Portador : BANCO BRADESCO SA Motivo : POR FALTA DE PAGAMENTO

TAYLOR BRUNO FERREIRA RAUPP 09217417904 C.N.P.J. 25.258.235/0001-09 R R PONTA GROSSA 2128 SAO CRISTOVAO CASCAVEL PR DP DE FATURA P/ INDICACAO Pagara ate: 16/03/2017 Aportamento: 7014 Data do apontamento: 13/03/2017 Numero: 005007005 Vcto: 04/03/2017 Valor faixa: A Favorecido: SUL INVEST FUND DE INVESTIMENTO EM DIRE Portador : BANCO BRADESCO SA Motivo : POR FALTA DE PAGAMENTO

TAYLOR BRUNO FERREIRA RAUPP 09217417904 C.N.P.J. 25.258.235/0001-09 R R PONTA GROSSA 2128 SAO CRISTOVAO CASCAVEL PR DP DE FATURA P/ INDICACAO Pagara ate: 16/03/2017 Aportamento: 7014 Data do apontamento: 13/03/2017 Numero: 005007005 Vcto: 04/03/2017 Valor faixa: A Favorecido: SUL INVEST FUND DE INVESTIMENTO EM DIRE Portador : BANCO BRADESCO SA Motivo : POR FALTA DE PAGAMENTO

TAYLOR BRUNO FERREIRA RAUPP 09217417904 C.N.P.J. 25.258.235/0001-09 R R PONTA GROSSA 2128 SAO CRISTOVAO CASCAVEL PR DP DE FATURA P/ INDICACAO Pagara ate: 16/03/2017 Aportamento: 7014 Data do apontamento: 13/03/2017 Numero: 005007005 Vcto: 04/03/2017 Valor faixa: A Favorecido: SUL INVEST FUND DE INVESTIMENTO EM DIRE Portador : BANCO BRADESCO SA Motivo : POR FALTA DE PAGAMENTO

TAYLOR BRUNO FERREIRA RAUPP 09217417904 C.N.P.J. 25.258.235/0001-09 R R PONTA GROSSA 2128 SAO CRISTOVAO CASCAVEL PR DP DE FATURA P/ INDICACAO Pagara ate: 16/03/2017 Aportamento: 7014 Data do apontamento: 13/03/2017 Numero: 005007005 Vcto: 04/03/2017 Valor faixa: A Favorecido: SUL INVEST FUND DE INVESTIMENTO EM DIRE Portador : BANCO BRADESCO SA Motivo : POR FALTA DE PAGAMENTO

TAYLOR BRUNO FERREIRA RAUPP 09217417904 C.N.P.J. 25.258.235/0001-09 R R PONTA GROSSA 2128 SAO CRISTOVAO CASCAVEL PR DP DE FATURA P/ INDICACAO Pagara ate: 16/03/2017 Aportamento: 7014 Data do apontamento: 13/03/2017 Numero: 005007005 Vcto: 04





Prefeitura Municipal de Boa Vista da Aparecida - Edital de Chamada Pública nº 002/2017 - Edital de Chamamento Público para a aquisição de gêneros alimentícios da agricultura familiar e do empreendedor familiar.

FUNDO MUNICIPAL DE SAÚDE DE CAPITÃO LEÔNIDAS MARQUES-PR - TERMO ADITIVO Nº 001/2017 - PREGÃO PRESENCIAL Nº 132/2016 - CONTRATO DE FORNECIMENTO Nº 292/2016.

MUNICÍPIO DE SÃO MIGUEL DO IGUAÇU - TERMO DE ADIUDICAÇÃO DE PROCESSO LICITATÓRIO - Anderson Luis Fernandes - Pregoeiro designado pela Portaria 31/2017, de 26 de Janeiro de 2017.

Table with 5 columns: Item, Descrição, Quant., Valor Unit., Valor Total. Lists various food items like flour, biscuits, and coffee.

Prefeitura Municipal de Boa Vista da Aparecida - Edital de Chamamento Público nº 001/2017 - Edital de Chamamento Público para a aquisição de gêneros alimentícios da agricultura familiar e do empreendedor familiar.

MUNICÍPIO DE CAPITÃO LEÔNIDAS MARQUES - PR - TERMO DE INEXIGIBILIDADE DE LICITAÇÃO Nº 014/2017 - Declaração de inexigibilidade de licitação, no valor de até R\$ 12.000,00.

MUNICÍPIO DE CAPITÃO LEÔNIDAS MARQUES - PR - TERMO DE INEXIGIBILIDADE DE LICITAÇÃO Nº 013/2017 - Declaração de inexigibilidade de licitação, no valor de até R\$ 10.000,00.

Município de CAMPO BONITO - Administrando com o povo 2017 a 2020 - PORTARIA Nº 75/2017 DE 13/03/2017 - SÚMULA: NOMEIA CARGO EM COMISSÃO.

Município de CAMPO BONITO - Administrando com o povo 2017 a 2020 - PORTARIA Nº 76/2017 DE 13/03/2017 - SÚMULA: NOMEIA CARGO EM COMISSÃO.

FUNDO MUNICIPAL DE SAÚDE DE CAPITÃO LEÔNIDAS MARQUES - PR - PORTARIA Nº 132/2017 DE 14/03/2017 - O Secretário Municipal de Saúde de Capitão Leônidas Marques, Estado do Paraná, no uso de suas atribuições legais, RESOLVE.

Município de Catanduvas - De mãos dadas com o povo - COMUNICADO DE CADASTRAMENTO DE FORNECEDORES - O MUNICÍPIO DE CATANDUVAS, inscrito no CNPJ 76.208.842/0001-03.

MUNICÍPIO DE CAPITÃO LEÔNIDAS MARQUES - PR - TERMO ADITIVO Nº 001/2017 - PREGÃO PRESENCIAL Nº 048/2016 - CONTRATO DE FORNECIMENTO Nº 120/2016.

Município de Campo Bonito - Administrando com o povo - Processo de Inexigibilidade Nº 03/2017 - Processo nº 40/2017 - Objeto: CONTRATAÇÃO DE SERVIÇOS DE CONSULTAS MÉDICAS E DEMAIS PROCEDIMENTOS NECESSÁRIOS.

Município de Campo Bonito - Administrando com o povo - INEXIGIBILIDADE DE LICITAÇÃO Nº 03/2017 - PROCESSO Nº 40/2017 - Declaro Inexigível a licitação, com fundamento no inciso II e XVII do artigo 24 da Lei nº 8.666/93.

MUNICÍPIO DE LIBURATÃ - AVISO DE LICITAÇÃO - PROCESSO Nº 3376/2017 - PREGÃO PRESENCIAL Nº 37/2017 - Objeto: Contratação de empresa especializada em consultoria e assessoria administrativa do Fundo de Participação dos Municípios.

MUNICÍPIO DE BOA VISTA DA APARECIDA  
 RELATÓRIO RESUMIDO DA EXECUÇÃO ORÇAMENTÁRIA - CONSOLIDADO  
 ORÇAMENTOS FISCAL E DA SEGURIDADE SOCIAL  
 DEMONSTRATIVO DAS RECEITAS DE OPERAÇÕES DE CRÉDITO E DESPESAS DE CAPITAL  
 4/2016

RREO - ANEXO 9 (LRF, Art. 53, § 1º, inciso I) R\$ 1,00

RECEITAS	PREVISÃO ATUALIZADA (a)	RECEITAS REALIZADAS Até o Bimestre (b)	SALDO NÃO REALIZADO (c) = (a-b)
RECEITAS DE OPERAÇÕES DE CRÉDITO (I)	0,00	588.753,89	- 588.753,89

DESPESAS	DOTAÇÃO ATUALIZADA (d)	DESPESAS LIQUIDADAS Até o Bimestre (e)	SALDO NÃO EXECUTADO (g) = (d-e)
DESPESAS DE CAPITAL	5.919.837,38	1.833.212,10	4.079.525,28
(-) Incentivos Fiscais a Contribuinte	0,00	0,00	0,00
(-) Incentivos Fiscais a Contribuinte por Instituições Financeiras	0,00	0,00	0,00
DESPESA DE CAPITAL LÍQUIDA (II)	5.919.837,38	1.833.212,10	4.079.525,28
RESULTADO PARA APURAÇÃO DE REGRA DE OURO III = (II-I)	- 5.919.837,38	- 1.244.458,21	- 4.668.279,17

**CI1174347-E17**

MUNICÍPIO DE BOA VISTA DA APARECIDA  
 RELATÓRIO RESUMIDO DA EXECUÇÃO ORÇAMENTÁRIA - CONSOLIDADO  
 ORÇAMENTOS FISCAL E DA SEGURIDADE SOCIAL  
 DEMONSTRATIVO DO RESULTADO NOMINAL  
 01/2016 A 6/2016

RREO - ANEXO 5 (LRF, Art. 53, inciso III) R\$ 1,00

DÍVIDA FISCAL LÍQUIDA	SALDO		
	Em 31/12/2015 (a)	Em 30/04/2016 (b)	Em 30/06/2016 (c)
DÍVIDA CONSOLIDADA (I)	2.437.286,42	2.883.416,81	3.166.329,38
DEDUÇÕES (II)	2.966.182,68	4.363.191,39	5.081.325,63
Disponibilidade de Caixa Bruta	2.863.100,04	5.399.814,42	5.250.109,22
Demais Haveres Financeiros	103.082,64	114.073,24	111.954,78
(-) Restos a Pagar Processados (Exceto Precatórios)	0,00	1.150.696,27	280.738,37
DÍVIDA CONSOLIDADA LÍQUIDA (III) = (I - II)	0,00	0,00	0,00
RECEITA DE PRIVATIZAÇÕES (IV)	0,00	0,00	0,00
PASSIVOS RECONHECIDOS (V)	128.319,71	123.461,53	120.983,94
DÍVIDA FISCAL LÍQUIDA (VI) = (III + IV - V)	- 128.319,71	- 123.461,53	- 120.983,94

RESULTADO NOMINAL	PERÍODO DE REFERÊNCIA	
	No bimestre (c-b)	Até o bimestre (c-a)
VALOR	2.477,59	7.335,77

DISCRIMINAÇÃO DA META FISCAL	VALOR CORRENTE

DÍVIDA FISCAL LÍQUIDA PREVIDENCIÁRIA	SALDO		
	Em 31/12/2015 (a)	Em 30/04/2016 (b)	Em 30/06/2016 (c)
DÍVIDA CONSOLIDADA PREVIDENCIÁRIA (VII)	0,00	0,00	0,00
Passivo Atuarial	0,00	0,00	0,00
Demais Dívidas	0,00	0,00	0,00
DEDUÇÕES (VIII)	0,00	0,00	0,00
Disponibilidade de Caixa Bruta	0,00	0,00	0,00
Investimentos	0,00	0,00	0,00
Demais Haveres Financeiros	0,00	0,00	0,00
(-) Restos a Pagar Processados	0,00	0,00	0,00
DÍVIDA CONSOLIDADA LÍQUIDA PREVIDENCIÁRIA (IX) = (VII - VIII)	0,00	0,00	0,00
PASSIVOS RECONHECIDOS (X)	0,00	0,00	0,00
DÍVIDA FISCAL LÍQUIDA PREVIDENCIÁRIA (XI) = (IX - X)	0,00	0,00	0,00

**CI1174348-E17**

MUNICÍPIO DE BOA VISTA DA APARECIDA  
 RELATÓRIO RESUMIDO DA EXECUÇÃO ORÇAMENTÁRIA - CONSOLIDADO  
 ORÇAMENTOS FISCAL E DA SEGURIDADE SOCIAL  
 DEMONSTRATIVO DO RESULTADO PRIMÁRIO  
 4/2016

RREO - ANEXO 6 (LRF, Art. 53, inciso III) R\$ 1,00

RECEITAS PRIMÁRIAS	PREVISÃO ATUALIZADA	RECEITAS REALIZADAS	
		Até o Bimestre / 2016	Até o Bimestre / 2015
RECEITAS PRIMÁRIAS CORRENTES (I)	24.311.500,00	8.115.403,21	7.315.906,21
Receitas Tributárias	1.309.500,00	586.945,66	496.361,31
IPTU	284.000,00	170.940,42	144.120,18
ISS	221.000,00	89.928,37	87.878,37
ITBI	250.000,00	116.839,35	66.227,88
IRRF	213.000,00	72.456,43	72.655,38
Outras Receitas Tributárias	341.500,00	154.160,49	138.387,10
(-) Deduções da Receita Tributária	0,00	- 17.379,40	- 12.907,60
Receitas de Contribuições	415.505,00	116.617,11	123.914,95
Receitas Previdenciárias	0,00	0,00	0,00
Outras Receitas de Contribuições	415.505,00	116.617,11	123.920,29
(-) Deduções da Receita de Contribuições	0,00	0,00	- 5,34
Receita Patrimonial Líquida	24.000,00	7.089,81	5.148,75
Receita Patrimonial	242.000,00	122.288,88	86.753,34
(-) Aplicações Financeiras	- 2.180.000,00	- 115.199,07	- 81.604,59
(-) Deduções da Receita Patrimonial	0,00	0,00	0,00
Transferências Correntes	21.715.495,00	7.362.266,19	6.635.534,03
FPM	9.770.618,75	2.538.409,70	2.657.098,48
ICMS	4.906.750,00	1.660.357,61	1.514.559,59
Convênios	0,00	5.000,00	0,00
Outras Transferências Correntes	7.038.126,25	3.158.498,88	2.463.875,96
Demais Receitas Correntes	847.000,00	42.484,44	54.947,17
Dívida Ativa	96.800,00	10.673,76	24.553,35
Diversas Receitas Correntes	750.200,00	31.810,68	31.453,82
(-) Deduções das Demais Receitas Correntes	0,00	0,00	- 1.060,00
RECEITAS DE CAPITAL (II)	970.500,00	1.451.100,15	1.457.216,75
Operações de Crédito (III)	0,00	588.753,89	80.002,22
Amortizações de Empréstimos (IV)	0,00	0,00	0,00
Alienação de Bens (V)	242.000,00	13.000,00	48.300,00
Transferências de Capital	728.500,00	849.346,26	1.328.914,53
Convênios	728.500,00	554.771,07	1.313.214,53
Outras Transferências de Capital	0,00	294.575,19	15.700,00
Outras Receitas de Capital	0,00	0,00	0,00
RECEITAS PRIMÁRIAS DE CAPITAL (VI)=(II-III-IV-V)	728.500,00	849.346,26	1.328.914,53
RECEITA PRIMÁRIA TOTAL (VII)=(I+VI)	25.040.000,00	8.964.749,47	8.644.820,74

DESPESAS PRIMÁRIAS	DOTAÇÃO ATUALIZADA	DESPESAS EMPENHADAS		DESPESAS LIQUIDADAS	
		Até o Bimestre / 2016	Até o Bimestre / 2015	Até o Bimestre / 2016	Até o Bimestre / 2015
DESPESAS CORRENTES (VIII)	25.909.317,19	7.432.034,55	7.054.086,32	6.462.418,56	6.993.742,47
Pessoal e Encargos Sociais	11.730.704,89	3.913.156,95	3.581.890,39	2.994.220,28	3.539.618,55
Juros e Encargos da Dívida (IX)	280.000,00	91.821,88	254.307,35	91.821,88	254.307,35
Outras Despesas Correntes	13.898.612,30	3.427.055,72	3.217.888,58	3.376.376,40	3.199.816,57
DESPESAS PRIMÁRIAS CORRENTES (X)=(VIII-IX)	25.629.317,19	7.340.212,67	6.799.778,97	6.370.596,68	6.739.435,12
DESPESAS DE CAPITAL (XI)	5.919.837,38	1.840.312,10	1.702.602,22	1.833.212,10	1.658.058,27
Investimentos	5.069.837,38	1.635.658,76	1.514.479,62	1.628.558,76	1.469.935,67
Inversões Financeiras	70.000,00	62.029,84	28.245,95	62.029,84	28.245,95
Concessão de Empréstimos (XII)	0,00	0,00	0,00	0,00	0,00
Aquisição de Título de Capital já Integralizado (XIII)	0,00	0,00	0,00	0,00	0,00

Demais Inversões Financeiras	70.000,00	62.029,84	28.245,95	62.029,84	28.245,95
Amortização da Dívida (XIV)	780.000,00	142.623,50	159.876,65	142.623,50	159.876,65
DESPESAS PRIMÁRIAS DE CAPITAL (XV)=(XI-XII-XIII-XIV)	5.139.837,38	1.697.688,60	1.542.725,57	1.690.588,60	1.498.181,62
RESERVA DE CONTINGÊNCIA (XVI)	0,00	0,00	0,00	0,00	0,00
RESERVA DO RPPS (XVII)	0,00	0,00	0,00	0,00	0,00
DESPESA PRIMÁRIA TOTAL (XVIII)=(X+XV+XVI+XVII)	30.769.154,57	9.037.901,27	8.342.504,54	8.061.185,28	8.237.616,74
RESULTADO PRIMÁRIO (XIX) = (VII - XVIII)	- 5.729.154,57	- 73.151,80	302.316,20	903.564,19	407.204,00
SALDO DE EXERCÍCIOS ANTERIORES	0,00	963.768,54	2.379.174,18	963.768,54	2.379.174,18

DISCRIMINAÇÃO DA META FISCAL	VALOR CORRENTE
META DE RESULTADO PRIMÁRIO FIXADA NO ANEXO DE METAS FISCAIS DA LDO PARA O EXERCÍCIO DE REFERÊNCIA	1.018.000,00

**CI1174349-E17**

**motorpress** SUPERTESTE HONDA CRF 1000L AFRICA TWIN

# MOTOCICLISMO

www.motociclismoonline.com.br

## MAMMA MIA!

**NOVA DUCATI MULTISTRADA 950**  
 Design, tecnologia e desempenho na medida certa

**APRESENTAÇÃO KAWASAKI Z650 + Z900** Elas querem ser a nova referência no universo das naked

**ADRENALINA**  
**KTM 1290 SUPER DUKE R**  
 Na pista com a mais brutal das austríacas!

# 181

Este número é a arma do cidadão.  
 É o número do resgate da sua cidadania.  
 Este número vai salvar a sua e a nossa vida.

Violência contra mulher - Crime ambiental - Tráfico de drogas  
 Qualquer crime ou delito que você saiba que está acontecendo.

**Não se omita.**

Ligue 181 e faça sua parte.

Campanha permanente de utilidade pública. Apoio: **O Paraná** Jornal de Fato

www.181.pr.gov.br    www.policiamilitar.pr.gov.br    www.consegascavel.org.br

MUNICÍPIO DE BOA VISTA DA APARECIDA  
RELATÓRIO DE GESTÃO FISCAL - CONSOLIDADO  
ORÇAMENTOS FISCAL E DA SEGURIDADE SOCIAL  
DEMONSTRATIVO DA DESPESA COM PESSOAL  
06/2015 A 05/2016

RGF - ANEXO 1 (LRF, Art. 55, inciso I, alínea "a")

R\$ 1,00

DESPESA COM PESSOAL	DESPESAS EXECUTADAS	
	(Últimos 12 Meses)	
	LIQUIDADAS	INSCRITAS EM RESTOS A PAGAR NÃO PROCESSADOS (b)
DESPESA BRUTA COM PESSOAL (I)	10.961.808,03	0,00
Pessoal Ativo	10.381.491,96	0,00
Pessoal Inativo e Pensionistas	174.970,19	0,00
Outras Despesas de Pessoal decorrentes de Contratos de Terceirização (§ 1º do art. 18 da LRF)	0,00	0,00
Outras Despesas de Pessoal decorrentes de Contratos de Terceirização (exceto elemento 34)	405.345,88	0,00
DESPESAS NÃO COMPUTADAS (§ 1º do art. 19 da LRF) (II)	128.669,40	0,00
Indenizações por Demissão e Incentivos à Demissão Voluntária	0,00	0,00
Decorrentes de Decisão Judicial de período anterior ao da apuração	0,00	0,00
Despesas de Exercícios Anteriores de período anterior ao da apuração	0,00	0,00
Inativos e Pensionistas com Recursos Vinculados	0,00	0,00
Instrução Normativa TCE/PR 56/2011	128.669,40	0,00
Pensionistas	58.029,49	0,00
IRRF	70.639,91	0,00
DESPESA LÍQUIDA COM PESSOAL (III) = (I - II)	10.833.138,63	0,00
<b>DESPESA TOTAL COM PESSOAL - DTP (IV) = (III a + III b)</b>	<b>10.833.138,63</b>	

APURAÇÃO DO CUMPRIMENTO DO LIMITE LEGAL	VALOR
RECEITA CORRENTE LÍQUIDA - RCL (V)	24.448.666,31
% da DESPESA TOTAL COM PESSOAL - DTP sobre a RCL (VI) = (IV/V) * 100	44,31
LIMITE MÁXIMO (incisos I, II e III do art.20 da LRF) - 54%	13.202.279,81
LIMITE PRUDENCIAL (parágrafo único do art.22 da LRF) - 51,3%	12.542.165,82
LIMITE DE ALERTA (inciso II do § 1º do art. 59 da LRF) - 48,6%	11.882.051,83

CI1174325-E17

MUNICÍPIO DE BOA VISTA DA APARECIDA  
RELATÓRIO DE GESTÃO FISCAL - CONSOLIDADO  
ORÇAMENTOS FISCAL E DA SEGURIDADE SOCIAL  
DEMONSTRATIVO DAS GARANTIAS E CONTRAGARANTIAS DE VALORES  
01/2016 A 06/2016

RGF - ANEXO 3 (LRF, Art. 55, inciso I, alínea "c" e art. 40, §1º)

R\$ 1,00

GARANTIA CONCEDIDAS	SALDO DO EXERCÍCIO ANTERIOR	SALDO DO EXERCÍCIO DE 2016	
		Até o 1º Semestre	Até 2º Semestre
EXTERNAS (I)	0,00	0,00	0,00
Aval ou Fiança em Operações de Crédito	0,00	0,00	0,00
Outras Garantias nos Termos da LRF	0,00	0,00	0,00
INTERNAS (II)	0,00	0,00	0,00
Aval ou Fiança em Operações de Crédito	0,00	0,00	0,00
Outras Garantias nos Termos da LRF	0,00	0,00	0,00
<b>TOTAL GARANTIAS CONCEDIDAS (III) = (I + II)</b>	<b>0,00</b>	<b>0,00</b>	<b>0,00</b>
RECEITA CORRENTE LÍQUIDA - RCL (IV)	22.949.844,11	24.449.220,32	0,00
% do TOTAL DAS GARANTIAS sobre a RCL	0,00	0,00	0,00
LIMITE DEFINIDO POR RESOLUÇÃO DO SENADO FEDERAL (art.9º da Res. 43/01) - 22%	5.048.965,70	5.378.828,47	0,00
LIMITE DE ALERTA (inciso III do §1º do art. 59 da LRF) - 90%	4.544.069,13	4.840.945,62	0,00

CONTRAGARANTIAS RECEBIDAS	SALDO DO EXERCÍCIO ANTERIOR	SALDO DO EXERCÍCIO DE 2016	
		Até o 1º Semestre	Até 2º Semestre
EXTERNAS (V)	0,00	0,00	0,00
Aval ou Fiança em Operações de Crédito	0,00	0,00	0,00
Outras Garantias nos Termos da LRF	0,00	0,00	0,00
INTERNAS (VI)	0,00	0,00	0,00
Aval ou Fiança em Operações de Crédito	0,00	0,00	0,00
Outras Garantias nos Termos da LRF	0,00	0,00	0,00
<b>TOTAL CONTRAGARANTIAS RECEBIDAS (VII) = (V + VI)</b>	<b>0,00</b>	<b>0,00</b>	<b>0,00</b>

CI1174328-E17

MUNICÍPIO DE BOA VISTA DA APARECIDA  
RELATÓRIO DE GESTÃO FISCAL - CONSOLIDADO  
ORÇAMENTOS FISCAL E DA SEGURIDADE SOCIAL  
DEMONSTRATIVO DA DESPESA COM PESSOAL  
07/2015 A 06/2016

RGF - ANEXO 1 (LRF, Art. 55, inciso I, alínea "a")

R\$ 1,00

DESPESA COM PESSOAL	DESPESAS EXECUTADAS	
	(Últimos 12 Meses)	
	LIQUIDADAS	INSCRITAS EM RESTOS A PAGAR NÃO PROCESSADOS (b)
DESPESA BRUTA COM PESSOAL (I)	11.067.660,44	0,00
Pessoal Ativo	10.506.092,82	0,00
Pessoal Inativo e Pensionistas	176.199,81	0,00
Outras Despesas de Pessoal decorrentes de Contratos de Terceirização (§ 1º do art. 18 da LRF)	0,00	0,00
Outras Despesas de Pessoal decorrentes de Contratos de Terceirização (exceto elemento 34)	385.367,81	0,00
DESPESAS NÃO COMPUTADAS (§ 1º do art. 19 da LRF) (II)	124.707,90	0,00
Indenizações por Demissão e Incentivos à Demissão Voluntária	0,00	0,00
Decorrentes de Decisão Judicial de período anterior ao da apuração	0,00	0,00
Despesas de Exercícios Anteriores de período anterior ao da apuração	0,00	0,00
Inativos e Pensionistas com Recursos Vinculados	0,00	0,00
Instrução Normativa TCE/PR 56/2011	124.707,90	0,00
Pensionistas	56.605,79	0,00
IRRF	68.102,11	0,00
DESPESA LÍQUIDA COM PESSOAL (III) = (I - II)	10.942.952,54	0,00
<b>DESPESA TOTAL COM PESSOAL - DTP (IV) = (III a + III b)</b>	<b>10.942.952,54</b>	

APURAÇÃO DO CUMPRIMENTO DO LIMITE LEGAL	VALOR
RECEITA CORRENTE LÍQUIDA - RCL (V)	24.449.220,32
% da DESPESA TOTAL COM PESSOAL - DTP sobre a RCL (VI) = (IV/V) * 100	44,76
LIMITE MÁXIMO (incisos I, II e III do art.20 da LRF) - 54%	13.202.578,97
LIMITE PRUDENCIAL (parágrafo único do art.22 da LRF) - 51,3%	12.542.450,02
LIMITE DE ALERTA (inciso II do § 1º do art. 59 da LRF) - 48,6%	11.882.321,08

CI1174326-E17

MUNICÍPIO DE BOA VISTA DA APARECIDA  
RELATÓRIO DE GESTÃO FISCAL  
DEMONSTRATIVO SIMPLIFICADO DO RELATÓRIO DE GESTÃO FISCAL  
ORÇAMENTOS FISCAL E DA SEGURIDADE SOCIAL  
01/2016 A 06/Parameters!ano.Value

RGF - ANEXO 7 (LRF, Art. 48)

R\$ 1,00

DESPESA COM PESSOAL	VALOR	% SOBRE A RCL
Despesa Total com Pessoal - DTP	10.942.952,54	44,76
Limite Máximo (incisos I, II e III, art. 20 da LRF)	13.202.578,97	54,00
Limite Prudencial (parágrafo único, art. 22 da LRF)	12.542.450,02	51,30

DÍVIDA CONSOLIDADA	VALOR	% SOBRE A RCL
Dívida Consolidada Líquida	0,00	0,00
Limite Definido por Resolução do Senado Federal	29.339.064,38	120,00

GARANTIAS DE VALORES	VALOR	% SOBRE A RCL
Total das Garantias Concedidas	0,00	0,00
Limite Definido por Resolução do Senado Federal	5.378.828,47	22,00

OPERAÇÕES DE CRÉDITO	VALOR	% SOBRE A RCL
Operações de Crédito Externas e Internas	0,00	0,00
Operações de Crédito por Antecipação da Receita	0,00	0,00
Limite definido pelo Senado Federal para Operações de Crédito Externas e Internas	3.911.875,25	16,00
Limite definido pelo Senado Federal para Operações de Crédito por Antecipação da Receita	1.711.445,42	7,00

CI1174330-E17

MUNICÍPIO DE BOA VISTA DA APARECIDA  
RELATÓRIO DE GESTÃO FISCAL - CONSOLIDADO  
ORÇAMENTOS FISCAL E DA SEGURIDADE SOCIAL  
DEMONSTRATIVO DAS OPERAÇÕES DE CRÉDITO  
01/2016 A 6/2016

RGF - ANEXO 4 (LRF, Art. 55, inciso I, alínea "d" e inciso III, alínea "c")

R\$ 1,00

OPERAÇÕES DE CRÉDITO	VALOR REALIZADO	
	No semestre de referência	Até o semestre de referência (a)
<b>SUJEITAS AO LIMITE PARA FINS DE CONTRATAÇÃO (I)</b>	0,00	0,00
Mobiliária	0,00	0,00
Interna	0,00	0,00
Externa	0,00	0,00
Contratual	0,00	0,00
Interna	0,00	0,00
Abertura de Crédito	0,00	0,00
Aquisição Financiada de Bens e Arrendamento Mercantil Financeiro	0,00	0,00
Derivadas de PPP	0,00	0,00
Demais Aquisições Financiadas	0,00	0,00
Antecipação de Receita	0,00	0,00
Pela Venda a Termo de Bens e Serviços	0,00	0,00
Demais Antecipações de Receita	0,00	0,00
Assunção, Reconhecimento e Confissão de Dívidas (LRF, art. 29, § 1º)	0,00	0,00
Outras Operações de Crédito	0,00	0,00
Externa	0,00	0,00
<b>NÃO SUJEITAS AO LIMITE PARA FINS DE CONTRATAÇÃO (II)</b>	0,00	0,00
Parcelamentos de Dívidas	0,00	0,00
De Tributos	0,00	0,00
De Contribuições Sociais	0,00	0,00
Previdenciárias	0,00	0,00
Demais Contribuições Sociais	0,00	0,00
Do FGTS	0,00	0,00
Melhoria da Administração de Receitas e da Gestão Fiscal, Financeira e Patrimonial	0,00	0,00
Programa de Iluminação Pública - RELIUZ	0,00	0,00
Outras Operações de Crédito Não Sujeitas ao Limite	0,00	0,00

APURAÇÃO DO CUMPRIMENTO DOS LIMITES	VALOR	% SOBRE A RCL
RECEITA CORRENTE LÍQUIDA - RCL	24.449.220,32	-
OPERAÇÕES VEDADAS	0,00	0,00
<b>Do Período de Referência (III)</b>	<b>0,00</b>	<b>0,00</b>
De Períodos Anteriores ao de Referência	0,00	0,00
<b>TOTAL CONSIDERADO PARA FINS DA APURAÇÃO DO CUMPRIMENTO DO LIMITE (IV) = (Ia + III)</b>	<b>0,00</b>	<b>0,00</b>
LIMITE GERAL DEFINIDO POR RESOLUÇÃO DO SENADO FEDERAL PARA AS OPERAÇÕES DE CRÉDITO INTERNAS E EXTERNAS	3.911.875,25	16%
LIMITE DE ALERTA (inciso III do §1º do art. 59 da LRF)	3.520.687,73	14,4%
OPERAÇÕES DE CRÉDITO POR ANTECIPAÇÃO DA RECEITA ORÇAMENTÁRIA	0,00	0,00
LIMITE DEFINIDO POR RESOLUÇÃO DO SENADO FEDERAL PARA AS OPERAÇÕES DE CRÉDITO POR ANTECIPAÇÃO DA RECEITA ORÇAMENTÁRIA	1.711.445,42	7%
<b>TOTAL CONSIDERADO PARA CONTRATAÇÃO DE NOVAS OPERAÇÕES DE CRÉDITO (V) = (IV + IIa)</b>	<b>0,00</b>	<b>0,00</b>

CI1174329-E17

Emitido pelo SIM-AM (Sistema de Informações Municipais - Acompanhamento Mensal) do TCE-PR.

MUNICÍPIO DE BOA VISTA DA APARECIDA  
RELATÓRIO DE GESTÃO FISCAL - CONSOLIDADO  
DEMONSTRATIVO DA DÍVIDA CONSOLIDADA LÍQUIDA  
ORÇAMENTO FISCAL E DA SEGURIDADE SOCIAL  
01/2016 A 06/2016

RGF - Anexo 2 (LRF, art. 55, inciso I, alínea "b")

R\$ 1,00

DÍVIDA CONSOLIDADA	SALDO DO EXERCÍCIO ANTERIOR	SALDO DO EXERCÍCIO DE 2016	
		Até o 1º Semestre	Até o 2º Semestre
DÍVIDA CONSOLIDADA - DC (I)	2.437.286,42	3.166.329,38	0,00
Dívida Mobiliária	0,00	0,00	0,00
Dívida Contratual	2.437.286,42	3.166.329,38	0,00
Interna	2.437.286,42	3.166.329,38	0,00
Externa	0,00	0,00	0,00
Prestatórios Posteriores a 05/05/2000 (Inclusive) - Vencidos e não Pagos	0,00	0,00	0,00
Outras Dívidas	0,00	0,00	0,00
DEDUÇÕES (II)	2.966.182,68	5.081.325,63	0,00
Disponibilidade de Caixa Bruta	2.863.100,04	5.250.109,22	0,00
Demais Haveres Financeiros	103.082,64	111.954,78	0,00
(-) Restos a Pagar Processados (Exceto Prestatórios)	0,00	280.738,37	0,00
<b>DÍVIDA CONSOLIDADA LÍQUIDA - DCL (III) = (I - II)</b>	<b>0,00</b>	<b>0,00</b>	<b>0,00</b>
RECEITA CORRENTE LÍQUIDA - RCL	22.949.844,11	24.449.220,32	0,00
% DA DC SOBRE A RCL (I/RCL)	10,62	12,95	0,00
% DA DCL SOBRE A RCL (III/RCL)	0,00	0,00	0,00
LIMITE DEFINIDO POR RESOLUÇÃO DO SENADO FEDERAL - < 120% >	120,00	120,00	0,00
LIMITE DEFINIDO POR RESOLUÇÃO DO SENADO FEDERAL - < R\$ >	27.539.812,93	29.339.064,38	0,00
LIMITE DE ALERTA (inciso III do § 1º do art. 59 da LRF) - < 108% >	108,00	108,00	0,00
LIMITE DE ALERTA (inciso III do § 1º do art. 59 da LRF) - < R\$ >	24.785.831,64	26.405.157,95	0,00
DÍVIDA CONTRATUAL (IV = V + VI + VII + VIII)	2.437.286,42	3.166.329,38	0,00
DÍVIDA DE PPP (V)	0,00	0,00	0,00
PARCELAMENTO DE DÍVIDAS (VI)	128.319,71	120.983,94	0,00
De Tributos	128.319,71	120.983,94	0,00
De Contribuições Sociais	0,00	0,00	0,00
Previdenciárias	0,00	0,00	0,00
Demais Contribuições Sociais	0,00	0,00	0,00
Do FGTS	0,00	0,00	0,00
Com Instituição Não Financeira	0,00	0,00	0,00
DÍVIDA COM INSTITUIÇÃO FINANCEIRA (VII)	2.308.966,71	3.045.345,44	0,00
Interna	2.308.966,71	3.045.345,44	0,00
Externa	0,00	0,00	0,00
DEMAIS DÍVIDAS CONTRATUAIS (VIII)	0,00	0,00	0,00
PRECATÓRIOS ANTERIORES A 05/05/2000	0,00	0,00	0,00
INSUFICIÊNCIA FINANCEIRA	0,00	0,00	0,00
DEPÓSITOS	0,00	300,82	0,00
RP NÃO PROCESSADOS DE EXERCÍCIOS ANTERIORES	550,60	550,60	0,00
ANTECIPAÇÕES DE RECEITA ORÇAMENTÁRIA - ARO	0,00	0,00	0,00

CI1174327-E17

MUNICÍPIO DE BOA VISTA DA APARECIDA  
 RELATÓRIO DE GESTÃO FISCAL - CONSOLIDADO  
 ORÇAMENTOS FISCAL E DA SEGURIDADE SOCIAL  
 DEMONSTRATIVO DA DESPESA COM PESSOAL  
 04/2015 A 03/2016

RGF - ANEXO 1 (LRF, Art. 55, inciso I, alínea "a")

R\$ 1,00

DESPESA COM PESSOAL	DESPESAS EXECUTADAS	
	(Últimos 12 Meses)	
	LIQUIDADAS	INSCRITAS EM RESTOS A PAGAR NÃO PROCESSADOS (b)
DESPESA BRUTA COM PESSOAL (I)	10.729.829,31	0,00
Pessoal Ativo	10.137.274,06	0,00
Pessoal Inativo e Pensionistas	172.150,18	0,00
Outras Despesas de Pessoal decorrentes de Contratos de Terceirização (§ 1º do art. 18 da LRF)	0,00	0,00
Outras Despesas de Pessoal decorrentes de Contratos de Terceirização (exceto elemento 34)	420.405,07	0,00
DESPESAS NÃO COMPUTADAS (§ 1º do art. 19 da LRF) (II)	135.493,60	0,00
Indenizações por Demissão e Incentivos à Demissão Voluntária	0,00	0,00
Decorrentes de Decisão Judicial de período anterior ao da apuração	0,00	0,00
Despesas de Exercícios Anteriores de período anterior ao da apuração	0,00	0,00
Inativos e Pensionistas com Recursos Vinculados	0,00	0,00
Instrução Normativa TCE/PR 56/2011	135.493,60	0,00
Pensionistas	60.786,70	0,00
IRRF	74.706,90	0,00
DESPESA LÍQUIDA COM PESSOAL (III) = (I - II)	10.594.335,71	0,00
<b>DESPESA TOTAL COM PESSOAL - DTP (IV) = (III a + III b)</b>	<b>10.594.335,71</b>	

APURAÇÃO DO CUMPRIMENTO DO LIMITE LEGAL	VALOR
RECEITA CORRENTE LÍQUIDA - RCL (V)	24.051.509,03
% da DESPESA TOTAL COM PESSOAL - DTP sobre a RCL (VI) = (IV/V) * 100	44,05%
LIMITE MÁXIMO (Incisos I, II e III do art.20 da LRF) - 54%	12.987.814,88
LIMITE PRUDENCIAL (parágrafo único do art.22 da LRF) - 51,3%	12.338.424,13
LIMITE DE ALERTA (Inciso II do § 1º do art. 59 da LRF) - 48,6%	11.689.033,39

**C11174320-E17**

MUNICÍPIO DE BOA VISTA DA APARECIDA  
 RELATÓRIO DE GESTÃO FISCAL - CONSOLIDADO  
 DEMONSTRATIVO DA DÍVIDA CONSOLIDADA LÍQUIDA  
 ORÇAMENTO FISCAL E DA SEGURIDADE SOCIAL  
 01/2016 A 04/2016

RGF - Anexo 2 (LRF, art. 55, inciso I, alínea "b")

R\$ 1,00

DÍVIDA CONSOLIDADA	SALDO DO EXERCÍCIO ANTERIOR	SALDO DO EXERCÍCIO DE 2016		
		Até o 1º Quadrimestre	Até o 2º Quadrimestre	Até o 3º Quadrimestre
DÍVIDA CONSOLIDADA - DC (I)	2.437.286,42	2.883.416,81	0,00	0,00
Dívida Mobiliária	0,00	0,00	0,00	0,00
Dívida Contratual	2.437.286,42	2.883.416,81	0,00	0,00
Interna	2.437.286,42	2.883.416,81	0,00	0,00
Externa	0,00	0,00	0,00	0,00
Precatórios Posteriores a 05/05/2000 (Inclusive) - Vencidos e não Pagos	0,00	0,00	0,00	0,00
Outras Dívidas	0,00	0,00	0,00	0,00
DEDUÇÕES (II)	2.966.182,68	4.363.191,39	0,00	0,00
Disponibilidade de Caixa Bruta	2.863.100,04	5.399.814,42	0,00	0,00
Demais Haveres Financeiros	103.082,64	114.073,24	0,00	0,00
(-) Restos a Pagar Processados (Exceto Precatórios)	0,00	1.150.696,27	0,00	0,00
DÍVIDA CONSOLIDADA LÍQUIDA - DCL (III) = (I - II)	0,00	0,00	0,00	0,00
RECEITA CORRENTE LÍQUIDA - RCL	22.949.844,11	23.782.935,59	0,00	0,00
% DA DC SOBRE A RCL (I/RCL)	10,62%	12,12%	0,00%	0,00%
% DA DCL SOBRE A RCL (III/RCL)	0,00%	0,00%	0,00%	0,00%
LIMITE DEFINIDO POR RESOLUÇÃO DO SENADO FEDERAL - < 120% >	120,00	120,00	0,00	0,00
LIMITE DEFINIDO POR RESOLUÇÃO DO SENADO FEDERAL - < RS >	27.539.812,93	28.539.522,71	0,00	0,00
LIMITE DE ALERTA (inciso III do § 1º do art. 59 da LRF) - < 108% >	108,00	108,00	0,00	0,00
LIMITE DE ALERTA (inciso III do § 1º do art. 59 da LRF) - < RS >	24.785.831,64	25.685.570,44	0,00	0,00
DÍVIDA CONTRATUAL (IV = V + VI + VII + VIII)	2.437.286,42	2.883.416,81	0,00	0,00
DÍVIDA DE PPP (V)	0,00	0,00	0,00	0,00
PARCELAMENTO DE DÍVIDAS (VI)	128.319,71	123.461,53	0,00	0,00
De Tributos	128.319,71	123.461,53	0,00	0,00
De Contribuições Sociais	0,00	0,00	0,00	0,00
Previdenciárias	0,00	0,00	0,00	0,00
Demais Contribuições Sociais	0,00	0,00	0,00	0,00
Do FGTS	0,00	0,00	0,00	0,00
Com Instituição Não Financeira	0,00	0,00	0,00	0,00
DÍVIDA COM INSTITUIÇÃO FINANCEIRA (VII)	2.308.966,71	2.759.955,28	0,00	0,00
Interna	2.308.966,71	2.759.955,28	0,00	0,00
Externa	0,00	0,00	0,00	0,00
DEMAIS DÍVIDAS CONTRATUAIS (VIII)	0,00	0,00	0,00	0,00
PRECATÓRIOS ANTERIORES A 05/05/2000	0,00	0,00	0,00	0,00
INSUFICIÊNCIA FINANCEIRA	0,00	0,00	0,00	0,00
DEPÓSITOS	0,00	0,00	0,00	0,00
RP NÃO PROCESSADOS DE EXERCÍCIOS ANTERIORES	550,60	550,60	0,00	0,00
ANTECIPAÇÕES DE RECEITA ORÇAMENTÁRIA - ARO	0,00	0,00	0,00	0,00

**C11174334-E17**

**C11174332-E17**

MUNICÍPIO DE BOA VISTA DA APARECIDA  
 RELATÓRIO RESUMIDO DA EXECUÇÃO ORÇAMENTÁRIA - CONSOLIDADO  
 ORÇAMENTOS FISCAL E DA SEGURIDADE SOCIAL  
 DEMONSTRATIVO DA RECEITA DE ALIENAÇÃO DE ATIVOS E APLICAÇÃO DOS RECURSOS  
 6/2016

RREO - ANEXO 11 (LRF, Art. 53, § 1º, inciso III)

R\$ 1,00

RECEITAS	PREVISÃO ATUALIZADA (a)	RECEITAS REALIZADAS Até o Bimestre (b)	SALDO A REALIZAR (c) = (a-b)
RECEITAS DE CAPITAL - ALIENAÇÃO DE ATIVOS (I)	242.000,00	58.467,94	183.532,06
Alienação de Bens Móveis	180.000,00	54.750,00	125.250,00
Alienação de Bens Imóveis	62.000,00	0,00	62.000,00
Rendimento de Aplicações Financeiras	0,00	3.717,94	-3.717,94

DESPESAS	DOTAÇÃO ATUALIZADA (d)	DESPESAS LIQUIDADAS Até o Bimestre (e)	SALDO NÃO EXECUTADO (f) = (d-e)
APLICAÇÃO DOS RECURSOS DA ALIENAÇÃO DE ATIVOS (II)	376.315,30	69.199,84	307.115,46
DESPESAS DE CAPITAL	376.315,30	69.199,84	307.115,46
Investimentos	306.315,30	7.170,00	299.145,30
Inversões Financeiras	70.000,00	62.029,84	7.970,16
Amortização da Dívida	0,00	0,00	0,00
DESPESAS CORRENTES DOS REGIMES DE PREVIDÊNCIA	0,00	0,00	0,00
Regime Geral da Previdência Social	0,00	0,00	0,00
Regime Próprio de Previdência dos Servidores	0,00	0,00	0,00

SALDO FINANCEIRO A APLICAR	2015 (h)	2016 (i) = (ib - (iie + iif))	SALDO ATUAL (j) = (IIIf + IIIj)
VALOR (III)	134.315,30	-10.731,90	123.583,40

MUNICÍPIO DE BOA VISTA DA APARECIDA  
 RELATÓRIO RESUMIDO DA EXECUÇÃO ORÇAMENTÁRIA - CONSOLIDADO  
 ORÇAMENTOS FISCAL E DA SEGURIDADE SOCIAL  
 DEMONSTRATIVO DAS RECEITAS E DESPESAS COM AÇÕES E SERVIÇOS PÚBLICOS DE SAÚDE  
 01/2016 A 06/2016

RREO - ANEXO 12 (LC, 141/2012, art. 35)

R\$ 1,00

RECEITAS PARA APLICAÇÃO DA APLICAÇÃO EM AÇÕES E SERVIÇOS PÚBLICOS DE SAÚDE	PREVISÃO INICIAL	PREVISÃO ATUALIZADA (a)	RECEITAS REALIZADAS	
			Até o Bimestre (b)	% (b/a) x 100
RECEITA DE IMPOSTOS LÍQUIDA (I)	1.084.765,00	1.084.765,00	905.835,61	83,51%
Imposto Predial e Territorial Urbano - IPTU	284.000,00	284.000,00	461.777,26	162,60%
Imposto sobre Transmissão de Bens Intervivos - ITBI	250.000,00	250.000,00	157.668,15	63,07%
Imposto sobre Serviços de Qualquer Natureza - ISS	221.000,00	221.000,00	157.379,24	71,21%
Imposto de Renda Retido na Fonte - IRRF	213.000,00	213.000,00	110.281,53	51,78%
Multas, Juros de Mora e Outros Encargos dos Impostos	41.140,00	41.140,00	2.093,29	5,09%
Dívida Ativa dos Impostos	59.895,00	59.895,00	13.066,02	21,81%
Multas, Juros de Mora e Outros Encargos da Dívida Ativa	15.730,00	15.730,00	3.570,12	22,70%
RECEITA DE TRANSFERÊNCIAS CONSTITUCIONAIS E LEGAIS (II)	15.393.368,75	15.393.368,75	7.125.854,31	46,29%
Cota-Parte FPM	9.770.618,75	9.770.618,75	3.961.242,02	40,54%
Cota-Parte ITR	36.000,00	36.000,00	1.268,08	3,52%
Cota-Parte IPVA	520.000,00	520.000,00	535.165,15	102,92%
Cota-Parte ICMS	4.906.750,00	4.906.750,00	2.574.332,73	52,47%
Cota-Parte IPI-Exportação	100.000,00	100.000,00	34.374,71	34,37%
Compensações Financeiras Provenientes de Impostos e Transferências Constitucionais	60.000,00	60.000,00	19.471,62	32,45%
Desoneração ICMS (LC 87/96)	60.000,00	60.000,00	19.471,62	32,45%
Outras	0,00	0,00	0,00	0,00%

Emitted pelo SIM-AM (Sistema de Informações Municipais - Acompanhamento Mensal) do TCE-PR.

TOTAL DAS RECEITAS PARA APLICAÇÃO DA APLICAÇÃO EM AÇÕES E SERVIÇOS PÚBLICOS DE SAÚDE (III) = I + II	16.478.133,75	16.478.133,75	8.031.689,92	48,74%
---	---------------	---------------	--------------	--------

RECEITAS ADICIONAIS PARA FINANCIAMENTO DA SAÚDE	PREVISÃO INICIAL	PREVISÃO ATUALIZADA (c)	RECEITAS REALIZADAS	
			Até o Bimestre (d)	% (d/c) x 100
TRANSFERÊNCIA DE RECURSOS DO SISTEMA ÚNICO DE SAÚDE-SUS	2.240.800,00	2.240.800,00	1.744.526,37	77,85%
Provenientes da União	1.957.800,00	1.957.800,00	1.045.161,29	53,38%
Provenientes dos Estados	276.000,00	276.000,00	658.645,74	238,64%
Provenientes de Outros Municípios	0,00	0,00	0,00	0,00%
Outras Receitas do SUS	7.000,00	7.000,00	40.719,34	581,70%
TRANSFERÊNCIAS VOLUNTÁRIAS	0,00	0,00	358.815,23	0,00%
RECEITAS DE OPERAÇÕES DE CRÉDITO VINCULADAS À SAÚDE	0,00	0,00	0,00	0,00%
OUTRAS RECEITAS PARA FINANCIAMENTO DA SAÚDE	5.000,00	5.000,00	400,74	8,01%
TOTAL RECEITAS ADICIONAIS PARA FINANCIAMENTO DA SAÚDE	2.245.800,00	2.245.800,00	2.103.742,34	93,67%

DESPESAS COM SAÚDE (Por Grupo de Natureza da Despesa)	DOTAÇÃO INICIAL	DOTAÇÃO ATUALIZADA (e)	DESPESAS EMPENHADAS		DESPESAS LIQUIDADAS	
			Até o Bimestre (f)	% (f/e) x 100	Até o Bimestre (g)	% (g/e) x 100
DESPESAS CORRENTES	5.914.000,00	7.633.561,99	3.336.313,40	43,71%	2.893.913,53	37,91%
Pessoal e Encargos Sociais	2.600.000,00	2.714.500,00	1.682.760,43	61,99%	1.446.159,41	53,28%
Juros e Encargos da Dívida	0,00	0,00	0,00	0,00%	0,00	0,00%
Outras Despesas Correntes	3.314.000,00	4.919.061,99	1.653.552,97	33,62%	1.447.754,12	29,43%
DESPESAS DE CAPITAL	363.000,00	944.655,56	299.892,49	31,75%	299.892,49	31,75%

Emitted pelo SIM-AM (Sistema de Informações Municipais - Acompanhamento Mensal) do TCE-PR.

Investimentos	363.000,00	944.655,56	299.892,49	31,75%	299.892,49	31,75%
Inversões Financeiras	0,00	0,00	0,00	0,00%	0,00	0,00%
Amortização da Dívida	0,00	0,00	0,00	0,00%	0,00	0,00%
TOTAL DAS DESPESAS COM SAÚDE (IV)	6.277.000,00	8.578.217,55	3.636.205,89	42,99%	3.193.806,02	37,23%

DESPESAS COM SAÚDE NÃO COMPUTADAS PARA FINS DE APLICAÇÃO DO PERCENTUAL MÍNIMO	DOTAÇÃO INICIAL	DOTAÇÃO ATUALIZADA	DESPESAS EMPENHADAS		DESPESAS LIQUIDADAS	
			Até o Bimestre (f)	% (f/IV) x 100	Até o Bimestre (g)	% (g/IV) x 100
DESPESAS COM INATIVOS E PENSIONISTAS	0,00	0,00	0,00	0,00%	0,00	0,00%
DESPESA COM ASSISTÊNCIA À SAÚDE QUE NÃO ATENDE AO PRINCÍPIO DE ACESSO UNIVERSAL	0,00	0,00	0,00	0,00%	0,00	0,00%
DESPESAS CUSTEADAS COM OUTROS RECURSOS	2.234.000,00	4.300.217,55	1.692.492,02	46,55%	1.450.547,24	45,42%
Recursos de Transferência do Sistema Único de Saúde - SUS	1.944.000,00	3.803.557,66	1.505.639,31	41,41%	1.263.694,53	39,57%
Recursos de Operações de Crédito	0,00	0,00	0,00	0,00%	0,00	0,00%
Outros Recursos	290.000,00	496.659,89	186.852,71	5,14%	186.852,71	5,85%
OUTRAS AÇÕES E SERVIÇOS NÃO COMPUTADOS	0,00	0,00	0,00	0,00%	0,00	0,00%
RESTOS/CONTAS A PAGAR INSCRITOS NO EXERCÍCIO SEM DISPONIBILIDADE FINANCEIRA	0,00	0,00	201.793,52	5,55%	201.793,52	6,32%
DESPESAS CUSTEADAS COM DISPONIBILIDADE DE CAIXA VINCULADA AOS RESTOS A PAGAR CANCELADOS	0,00	0,00	0,00	0,00%	0,00	0,00%
DESPESAS CUSTEADAS COM RECURSOS VINCULADOS À PARCELA DO PERCENTUAL MÍNIMO QUE NÃO FOI APLICADA EM AÇÕES E SERVIÇOS DE SAÚDE EM EXERCÍCIOS ANTERIORES	0,00	0,00	0,00	0,00%	0,00	0,00%
SUPERÁVIT FINANCEIRO DE EXERCÍCIO ANTERIOR NÃO APLICADO EM AÇÕES E SERVIÇOS PÚBLICOS DE SAÚDE	0,00	0,00	0,00	0,00%	0,00	0,00%

Emitted pelo SIM-AM (Sistema de Informações Municipais - Acompanhamento Mensal) do TCE-PR.

TOTAL DAS DESPESAS COM AÇÕES E SERVIÇOS PÚBLICOS DE SAÚDE NÃO COMPUTADAS (V)	0,00	0,00	1.894.285,54	52,10%	1.652.340,76	51,74%
TOTAL DAS DESPESAS COM AÇÕES E SERVIÇOS PÚBLICOS DE SAÚDE (VI) = (IV - V)	0,00	0,00	1.741.920,35	47,90%	1.541.465,26	48,26%

PERCENTUAL DE APLICAÇÃO EM AÇÕES E SERVIÇOS PÚBLICOS DE SAÚDE SOBRE A RECEITA DE IMPOSTOS LÍQUIDA E TRANSFERÊNCIAS CONSTITUCIONAIS E LEGAIS (VII%) = (VI / IIIb) x 100 - LIMITE CONSTITUCIONAL 15%	19,19
--	-------

VALOR REFERENTE À DIFERENÇA ENTRE O VALOR EXECUTADO E O LIMITE MÍNIMO CONSTITUCIONAL [(IIIb * 15%) - VI]	336.711,77
--	------------

EXECUÇÃO DE RESTOS A PAGAR NÃO PROCESSADOS INSCRITOS COM DISPONIBILIDADE DE CAIXA	INSCRITOS	CANCELADOS/PRESCRITOS	PAGOS	A PAGAR	PARCELA CONSIDERADA NO LIMITE
Inscritos em 2016	0,00	0,0			

MUNICÍPIO DE BOA VISTA DA APARECIDA  
RELATÓRIO RESUMIDO DA EXECUÇÃO ORÇAMENTÁRIA - CONSOLIDADO  
ORÇAMENTOS FISCAL E DA SEGURIDADE SOCIAL  
DEMONSTRATIVO DAS RECEITAS E DESPESAS COM MANUTENÇÃO E DESENVOLVIMENTO DO ENSINO -  
MDE

R\$ 1,00

RECEITA RESULTANTE DOS IMPOSTOS (caput do art. 212 da Constituição)	PREVISÃO INICIAL	PREVISÃO ATUALIZADA (a)	RECEITAS REALIZADAS	
			Até o Bimestre (b)	% (c) = (b/a)x100
			1- RECEITA DE IMPOSTOS	1.084.765,00
1.1- Receita Resultante do Imposto sobre a Propriedade Predial e Territorial Urbana - IPTU	375.960,00	375.960,00	480.208,57	127,73%
1.1.1- IPTU	284.000,00	284.000,00	519.383,68	182,88%
1.1.2- Multas, Juros de Mora e Outros Encargos do IPTU	30.250,00	30.250,00	1.812,43	5,99%
1.1.3- Dívida Ativa do IPTU	48.400,00	48.400,00	13.050,63	26,96%
1.1.4- Multas, Juros de Mora, Atualização Monetária e Outros Encargos da Dívida Ativa do IPTU	13.310,00	13.310,00	3.568,25	26,81%
1.1.5- (-) Deduções da Receita do IPTU	0,00	0,00	- 57.606,42	0,00%
1.2- Receita Resultante do Imposto sobre Transmissão Inter Vivos - ITBI	258.470,00	258.470,00	157.668,15	61,00%
1.2.1- ITBI	250.000,00	250.000,00	157.668,15	63,07%
1.2.2- Multas, Juros de Mora e Outros Encargos do ITBI	8.470,00	8.470,00	0,00	0,00%
1.2.3- Dívida Ativa do ITBI	0,00	0,00	0,00	0,00%
1.2.4- Multas, Juros de Mora, Atualização Monetária e Outros Encargos da Dívida Ativa do ITBI	0,00	0,00	0,00	0,00%
1.2.5- (-) Deduções da Receita do ITBI	0,00	0,00	0,00	0,00%
1.3- Receita Resultante do Imposto sobre Serviços de Qualquer Natureza - ISS	237.335,00	237.335,00	157.677,36	66,44%
1.3.1- ISS	221.000,00	221.000,00	157.379,24	71,21%
1.3.2- Multas, Juros de Mora e Outros Encargos do ISS	2.420,00	2.420,00	280,86	11,61%
1.3.3- Dívida Ativa do ISS	11.495,00	11.495,00	15,39	0,13%
1.3.4- Multas, Juros de Mora, Atualização Monetária e Outros Encargos da Dívida Ativa do ISS	2.420,00	2.420,00	1,87	0,08%
1.3.5- (-) Deduções da Receita do ISS	0,00	0,00	0,00	0,00%
1.4- Receita Resultante do Imposto de Renda Retido na Fonte - IRRF	213.000,00	213.000,00	110.281,53	51,78%
1.4.1- IRRF	213.000,00	213.000,00	110.281,53	51,78%
1.4.2- Multas, Juros de Mora e Outros Encargos do IRRF	0,00	0,00	0,00	0,00%
1.4.3- Dívida Ativa do IRRF	0,00	0,00	0,00	0,00%
1.4.4- Multas, Juros de Mora, Atualização Monetária e Outros Encargos da Dívida Ativa do IRRF	0,00	0,00	0,00	0,00%
1.4.5- (-) Deduções da Receita do IRRF	0,00	0,00	0,00	0,00%
1.5- Receita Resultante do Imposto Territorial Rural - ITR (CF, art. 153, §4º, inciso III)	0,00	0,00	0,00	0,00%
1.5.1- ITR	0,00	0,00	0,00	0,00%
1.5.2- Multas, Juros de Mora e Outros Encargos do ITR	0,00	0,00	0,00	0,00%
1.5.3- Dívida Ativa do ITR	0,00	0,00	0,00	0,00%
1.5.4- Multas, Juros de Mora, Atualização Monetária e Outros Encargos da Dívida Ativa do ITR	0,00	0,00	0,00	0,00%
1.5.5- (-) Deduções da Receita do ITR	0,00	0,00	0,00	0,00%

Emitido pelo SIM-AM (Sistema de Informações Municipais - Acompanhamento Mensal) do TCE-PR.

2- RECEITA DE TRANSFERÊNCIAS CONSTITUCIONAIS E LEGAIS	15.393.368,75	15.393.368,75	7.125.854,31	46,29%
2.1- Cota-Parte FPM	9.770.618,75	9.770.618,75	3.961.242,02	40,54%
2.1.1- Parcela referente à CF, art. 159, I, alínea b	9.770.618,75	9.770.618,75	3.961.242,02	40,54%
2.1.2- Parcela referente à CF, art. 159, I, alínea d e alínea e	0,00	0,00	0,00	0,00%
2.2- Cota-Parte ICMS	4.906.750,00	4.906.750,00	2.574.332,73	52,47%
2.3- ICMS-Desoneração - L.C. nº87/1996	60.000,00	60.000,00	19.471,62	32,45%
2.4- Cota-Parte IPI-Exportação	100.000,00	100.000,00	34.374,71	34,37%
2.5- Cota-Parte ITR	36.000,00	36.000,00	1.268,08	3,52%
2.6- Cota-Parte IPVA	520.000,00	520.000,00	535.165,15	102,92%
2.7- Cota-Parte IOF-Ouro	0,00	0,00	0,00	0,00%
3- TOTAL DA RECEITA DE IMPOSTOS (1 + 2)	16.478.133,75	16.478.133,75	8.031.689,92	48,74%

RECEITAS ADICIONAIS PARA FINANCIAMENTO DO ENSINO	PREVISÃO INICIAL	PREVISÃO ATUALIZADA (a)	RECEITAS REALIZADAS	
			Até o Bimestre (b)	% (c) = (b/a)x100
9- TOTAL DAS RECEITAS ADICIONAIS PARA FINANCIAMENTO DO ENSINO (4 + 5 + 6 + 7 + 8)	598.000,00	598.000,00	605.907,44	101,32%
8- OUTRAS RECEITAS PARA FINANCIAMENTO DO ENSINO	0,00	0,00	0,00	0,00%
7- RECEITA DE OPERAÇÕES DE CRÉDITO	0,00	0,00	116.650,00	0,00%
6.2- Aplicação Financeira dos Recursos de Convênios	1.000,00	1.000,00	1.937,97	193,80%
6.1- Transferências de Convênios	0,00	0,00	157.279,54	0,00%
6- RECEITA DE TRANSFERÊNCIAS DE CONVÊNIO	1.000,00	1.000,00	159.217,51	15.921,75%
5.3- Aplicação Financeira dos Recursos do FNDE	3.000,00	3.000,00	11.872,46	395,75%
5.2- Outras Transferências do FNDE	337.000,00	337.000,00	140.425,13	41,67%
5.1- Transferências do Salário-Educação	255.000,00	255.000,00	175.391,17	68,78%
5- RECEITA DE TRANSFERÊNCIAS DO FNDE	595.000,00	595.000,00	327.688,76	55,07%
4- RECEITA DA APLICAÇÃO FINANCEIRA DE OUTROS RECURSOS DE IMPOSTOS VINCULADOS AO ENSINO	2.000,00	2.000,00	2.351,17	117,56%

RECEITAS DO FUNDEB	PREVISÃO INICIAL	PREVISÃO ATUALIZADA (a)	RECEITAS REALIZADAS	
			Até o Bimestre (b)	% (c) = (b/a)x100
[SE RESULTADO LÍQUIDO DA TRANSFERÊNCIA (12) < 0] = DECRÉSCIMO RESULTANTE DAS TRANSFERÊNCIAS DO FUNDEB	0,00	0,00	0,00	0,00%
[SE RESULTADO LÍQUIDO DA TRANSFERÊNCIA (12) > 0] = ACRÉSCIMO RESULTANTE DAS TRANSFERÊNCIAS DO FUNDEB	729.326,25	729.326,25	442.373,70	60,66%
12- RESULTADO LÍQUIDO DAS TRANSFERÊNCIAS DO FUNDEB (11.1 - 10)	729.326,25	729.326,25	442.373,70	60,66%

Emitido pelo SIM-AM (Sistema de Informações Municipais - Acompanhamento Mensal) do TCE-PR.

MDE				
RECEITAS DO FUNDEB	PREVISÃO INICIAL	PREVISÃO ATUALIZADA (a)	Até o Bimestre (b)	% (c) = (b/a)x100
11.3- Receita de Aplicação Financeira dos Recursos do FUNDEB	1.000,00	1.000,00	11.454,81	1.145,48%
11.2- Complementação da União ao FUNDEB	0,00	0,00	0,00	0,00%
11.1- Transferências de Recursos do FUNDEB	3.808.000,00	3.808.000,00	1.867.544,40	49,04%
11- RECEITAS RECEBIDAS DO FUNDEB	3.809.000,00	3.809.000,00	1.878.999,21	49,33%
10.6- Cota-Parte IPVA Destinada ao FUNDEB - (20% de 2.6)	104.000,00	104.000,00	107.033,14	102,92%
10.5- Cota-Parte ITR ou ITR Arrecadados Destinados ao FUNDEB - (20% de (1.5 + 2.5))	7.200,00	7.200,00	253,57	3,52%
10.4- Cota-Parte IPI-Exportação Destinada ao FUNDEB - (20% de 2.4)	20.000,00	20.000,00	6.874,97	34,37%

10.3- ICMS-Desoneração Destinada ao FUNDEB - (20% de 2.4)	12.000,00	12.000,00	3.894,30	32,45%
10.2- Cota-Parte ICMS Destinada ao FUNDEB - (20% de 2.3)	981.350,00	981.350,00	514.866,44	52,47%
10.1- Cota-Parte FPM Destinada ao FUNDEB - (20% de 2.1.1)	1.954.123,75	1.954.123,75	792.248,28	40,54%
10- RECEITAS DESTINADAS AO FUNDEB	3.078.673,75	3.078.673,75	1.425.170,70	46,29%

DESPESAS DO FUNDEB	DOTAÇÃO INICIAL	DOTAÇÃO ATUALIZADA (d)	DESPESAS EMPENHADA		DESPESAS LIQUIDADAS	
			Até o Bimestre (e)	% (f) = (e/d)x100	Até o Bimestre (g)	% (h) = (g/d)x100
13- PAGAMENTO DOS PROFISSIONAIS DO MAGISTÉRIO	2.509.000,00	2.518.000,00	1.161.081,77	46,11%	989.346,08	39,29%
13.1- Com Educação Infantil	289.000,00	298.000,00	125.673,10	42,17%	71.908,28	24,13%
13.2- Com Ensino Fundamental	2.220.000,00	2.220.000,00	1.035.408,67	46,64%	917.437,80	41,33%
14- OUTRAS DESPESAS	1.300.000,00	1.341.000,00	723.300,93	53,94%	615.520,75	45,90%
14.1- Com Educação Infantil	85.000,00	76.000,00	0,00	0,00%	0,00	0,00%
14.2- Com Ensino Fundamental	1.215.000,00	1.265.000,00	723.300,93	57,18%	615.520,75	48,66%
15- TOTAL DAS DESPESAS DO FUNDEB (13 + 14)	3.809.000,00	3.859.000,00	1.884.382,70	48,83%	1.604.866,83	41,59%
DEDUÇÕES PARA FINS DE LIMITE DO FUNDEB PARA PAGAMENTO DOS PROFISSIONAIS DO MAGISTÉRIO			VALOR			
16- RESTOS A PAGAR INSCRITOS NO EXERCÍCIO SEM DISPONIBILIDADE FINANCEIRA DE RECURSOS DO FUNDEB			0,00			
17- DESPESAS CUSTEADAS COM O SUPERÁVIT FINANCEIRO, DO EXERCÍCIO ANTERIOR, DO FUNDEB			7.636,31			
18- TOTAL DAS DEDUÇÕES CONSIDERADAS PARA FINS DE LIMITE DO FUNDEB (16 + 17)			7.636,31			
19- MÍNIMO DE 60% DO FUNDEB NA REMUNERAÇÃO DO MAGISTÉRIO COM EDUCAÇÃO INFANTIL E ENSINO FUNDAMENTAL1 ((13 - 18) / (11) x 100) %			52,25			
CONTROLE DA UTILIZAÇÃO DE RECURSOS NO EXERCÍCIO SUBSEQUENTE			VALOR			
20- RECURSOS RECEBIDOS DO FUNDEB EM <EXERCÍCIO ANTERIOR> QUE NÃO FORAM UTILIZADOS			22.332,35			
21- DESPESAS CUSTEADAS COM O SALDO DO ITEM 20 ATÉ O 1º TRIMESTRE DE <EXERCÍCIO>			22.332,35			

Emitido pelo SIM-AM (Sistema de Informações Municipais - Acompanhamento Mensal) do TCE-PR.

MANUTENÇÃO E DESENVOLVIMENTO DO ENSINO - DESPESAS CUSTEADAS COM A RECEITA RESULTANTE DE IMPOSTOS E RECURSOS DO FUNDEB				
RECEITAS COM AÇÕES TÍPICAS DE MDE	PREVISÃO INICIAL	PREVISÃO ATUALIZADA (a)	RECEITAS REALIZADAS	
			Até o Bimestre (b)	% (c) = (b/a)x100
22- IMPOSTOS E TRANSFERÊNCIAS DESTINADAS À MDE (25% de 3)	4.119.533,44	4.119.533,44	2.007.922,48	48,74%

DESPESAS COM AÇÕES TÍPICAS DE MDE	DOTAÇÃO INICIAL	DOTAÇÃO ATUALIZADA (d)	DESPESAS EMPENHADA		DESPESAS LIQUIDADAS	
			Até o Bimestre (e)	% (f) = (e/d)x100	Até o Bimestre (g)	% (h) = (g/d)x100
23- EDUCAÇÃO INFANTIL	572.000,00	572.000,00	126.543,79	22,12%	72.778,97	12,72%
23.1- Despesas Custeadas com Recursos do FUNDEB	374.000,00	374.000,00	125.673,10	33,60%	71.908,28	19,23%
23.2- Despesas Custeadas com Outros Recursos de Impostos	198.000,00	198.000,00	870,69	0,44%	870,69	0,44%
24- ENSINO FUNDAMENTAL	5.052.000,00	5.302.000,00	2.460.941,42	46,42%	2.088.821,43	39,40%
24.1- Despesas Custeadas com Recursos do FUNDEB	3.435.000,00	3.485.000,00	1.758.709,60	50,47%	1.532.958,55	43,99%
24.2- Despesas Custeadas com Outros Recursos de Impostos	1.617.000,00	1.817.000,00	817.731,91	45,00%	647.233,31	35,62%
24.9- (-) Dedução de Despesas Individamente contabilizadas	0,00	0,00	- 115.500,09	0,00%	- 91.370,43	0,00%
25- ENSINO MÉDIO	0,00	0,00	0,00	0,00%	0,00	0,00%
26- ENSINO SUPERIOR	0,00	0,00	0,00	0,00%	0,00	0,00%
27- ENSINO PROFISSIONAL NÃO INTEGRADO AO ENSINO REGULAR	0,00	0,00	0,00	0,00%	0,00	0,00%
28- OUTRAS	0,00	0,00	0,00	0,00%	0,00	0,00%
29- TOTAL DAS DESPESAS COM AÇÕES TÍPICAS DE MDE (23 + 24 + 25 + 26 + 27 + 28)	5.624.000,00	5.874.000,00	2.587.485,21	44,05%	2.161.600,40	36,80%

DEDUÇÕES CONSIDERADAS PARA FINS DE LIMITE CONSTITUCIONAL		VALOR
30- RESULTADO LÍQUIDO DAS TRANSFERÊNCIAS DO FUNDEB = (12)		442.373,70
31- DESPESAS CUSTEADAS COM A COMPLEMENTAÇÃO DO FUNDEB NO EXERCÍCIO		0,00
32- RECEITA DE APLICAÇÃO FINANCEIRA DOS RECURSOS DO FUNDEB ATÉ O BIMESTRE = (50 h)		11.454,81
33- DESPESAS CUSTEADAS COM O SUPERÁVIT FINANCEIRO, DO EXERCÍCIO ANTERIOR, DO FUNDEB		22.332,35
34- DESPESAS CUSTEADAS COM O SUPERÁVIT FINANCEIRO, DO EXERCÍCIO ANTERIOR, DE OUTROS RECURSOS DE IMPOSTOS		27.326,56
35- RESTOS A PAGAR INSCRITOS NO EXERCÍCIO SEM DISPONIBILIDADE FINANCEIRA DE RECURSOS DE IMPOSTOS VINCULADOS AO ENSINO		28.317,85
36- CANCELAMENTO, NO EXERCÍCIO, DE RESTOS A PAGAR INSCRITOS COM DISPONIBILIDADE FINANCEIRA DE RECURSOS DE IMPOSTOS VINCULADOS AO ENSINO = (46 g)		0,00
37- TOTAL DAS DEDUÇÕES CONSIDERADAS PARA FINS DE LIMITE CONSTITUCIONAL (30 + 31 + 32 + 33 + 34 + 35 + 36)		531.805,27
38- TOTAL DAS DESPESAS PARA FINS DE LIMITE ((23 + 24) - (37))		1.629.795,13
39- MÍNIMO DE 25% DAS RECEITAS RESULTANTES DE IMPOSTOS EM MDES ((38) / (3) x 100) %		20,29

Emitido pelo SIM-AM (Sistema de Informações Municipais - Acompanhamento Mensal) do TCE-PR.

OUTRAS INFORMAÇÕES PARA CONTROLE						
OUTRAS DESPESAS CUSTEADAS COM RECEITAS ADICIONAIS PARA FINANCIAMENTO DO ENSINO	DOTAÇÃO INICIAL	DOTAÇÃO ATUALIZADA (d)	DESPESAS EMPENHADA		DESPESAS LIQUIDADAS	
			Até o Bimestre (e)	% (f) = (e/d)x100	Até o Bimestre (g)	% (h) = (g/d)x100
40- DESPESAS CUSTEADAS COM A APLICAÇÃO FINANCEIRA DE OUTROS RECURSOS DE IMPOSTOS VINCULADOS AO ENSINO	0,00	0,00	0,00	0,00%	0,00	0,00%
41- DESPESAS CUSTEADAS COM A CONTRIBUIÇÃO SOCIAL DO SALÁRIO-EDUCAÇÃO	256.000,00	579.195,18	287.990,88	49,72%	287.990,88	49,72%
42- DESPESAS CUSTEADAS COM OPERAÇÕES DE CRÉDITO	0,00	0,00	0,00	0,00%	0,00	0,00%
43- DESPESAS CUSTEADAS COM OUTRAS RECEITAS PARA FINANCIAMENTO DO ENSINO	340.000,00	874.663,66	443.965,67	50,76%	443.965,67	50,76%
44- TOTAL DAS OUTRAS DESPESAS CUSTEADAS COM RECEITAS ADICIONAIS PARA FINANCIAMENTO DO ENSINO (40 + 41 + 42 + 43)	596.000,00	1.453.858,84	731.956,55	50,35%	731.956,55	50,35%
45- TOTAL GERAL DAS DESPESAS COM MDE (29 + 44)	6.220.000,00	7.327.858,84	3.319.441,76	45,30%	2.893.556,95	39,49%

RESTOS A PAGAR INSCRITOS COM DISPONIBILIDADE FINANCEIRA DE RECURSOS DE IMPOSTOS VINCULADOS AO ENSINO	SALDO ATÉ O BIMESTRE	CANCELADOS EM 2016 (g)
46- RESTOS A PAGAR DE DESPESAS COM MDE	492.820,59	0,00

FLUXO FINANCEIRO DOS RECURSOS		FUNDEB (b)
47- SALDO FINANCEIRO EM 31 DE DEZEMBRO DE <EXERCÍCIO ANTERIOR>		22.332,35
48- (+) INGRESSO DE RECURSOS ATÉ O BIMESTRE		1.867.544,40
49		







MUNICÍPIO DE BOA VISTA DA APARECIDA  
 RELATÓRIO RESUMIDO DA EXECUÇÃO ORÇAMENTÁRIA - CONSOLIDADO  
 ORÇAMENTOS FISCAL E DA SEGURIDADE SOCIAL  
 DEMONSTRATIVO DAS RECEITAS E DESPESAS COM AÇÕES E SERVIÇOS PÚBLICOS DE SAÚDE  
 01/2016 A 04/2016

RREO - ANEXO 12 (LC, 141/2012, art. 35)

R\$ 1,00

RECEITAS PARA APURAÇÃO DA APLICAÇÃO EM AÇÕES E SERVIÇOS PÚBLICOS DE SAÚDE	PREVISÃO INICIAL	PREVISÃO ATUALIZADA (a)	RECEITAS REALIZADAS	
			Até o Bimestre (b)	% (b/a) x 100
RECEITA DE IMPOSTOS LÍQUIDA (I)	1.084.765,00	1.084.765,00	443.766,16	40,91%
Imposto Predial e Territorial Urbano - IPTU	284.000,00	284.000,00	153.715,26	54,13%
Imposto sobre Transmissão de Bens Intervivos - ITBI	250.000,00	250.000,00	116.839,35	46,74%
Imposto sobre Serviços de Qualquer Natureza - ISS	221.000,00	221.000,00	89.928,37	40,69%
Imposto de Renda Retido na Fonte - IRRF	213.000,00	213.000,00	72.456,43	34,02%
Multas, Juros de Mora e Outros Encargos dos Impostos	41.140,00	41.140,00	568,67	1,38%
Dívida Ativa dos Impostos	59.895,00	59.895,00	8.166,36	13,63%
Multas, Juros de Mora e Outros Encargos da Dívida Ativa	15.730,00	15.730,00	2.091,72	13,30%
RECEITA DE TRANSFERÊNCIAS CONSTITUCIONAIS E LEGAIS (II)	15.393.368,75	15.393.368,75	4.740.285,58	30,79%
Cota-Parte FPM	9.770.618,75	9.770.618,75	2.538.409,70	25,98%
Cota-Parte ITR	36.000,00	36.000,00	1.155,39	3,21%
Cota-Parte IPVA	520.000,00	520.000,00	503.270,15	96,78%
Cota-Parte ICMS	4.906.750,00	4.906.750,00	1.660.357,61	33,84%
Cota-Parte IPI-Exportação	100.000,00	100.000,00	24.111,61	24,11%
Compensações Financeiras Provenientes de Impostos e Transferências Constitucionais	60.000,00	60.000,00	12.981,12	21,64%
Desoneração ICMS (LC 87/96)	60.000,00	60.000,00	12.981,12	21,64%
Outras	0,00	0,00	0,00	0,00%
<b>TOTAL DAS RECEITAS PARA APURAÇÃO DA APLICAÇÃO EM AÇÕES E SERVIÇOS PÚBLICOS DE SAÚDE (III) = I + II</b>	<b>16.478.133,75</b>	<b>16.478.133,75</b>	<b>5.184.051,74</b>	<b>31,46%</b>

RREO - ANEXO 11 (LRF, Art. 53, § 1º, inciso III)

R\$ 1,00

MUNICÍPIO DE BOA VISTA DA APARECIDA  
 RELATÓRIO RESUMIDO DA EXECUÇÃO ORÇAMENTÁRIA - CONSOLIDADO  
 ORÇAMENTOS FISCAL E DA SEGURIDADE SOCIAL  
 DEMONSTRATIVO DA RECEITA DE ALIENAÇÃO DE ATIVOS E APLICAÇÃO DOS RECURSOS  
 4/2016

RECEITAS	PREVISÃO ATUALIZADA (a)	RECEITAS REALIZADAS Até o Bimestre (b)	SALDO A REALIZAR (c) = (a-b)
Alienação de Bens Móveis	180.000,00	13.000,00	167.000,00
Alienação de Bens Imóveis	62.000,00	0,00	62.000,00
Rendimento de Aplicações Financeiras	0,00	2.673,08	-2.673,08
<b>DESPESAS</b>	<b>DOTAÇÃO ATUALIZADA (d)</b>	<b>DESPESAS LIQUIDADAS Até o Bimestre (e)</b>	<b>SALDO NÃO EXECUTADO (g) = (d-e)</b>
APLICAÇÃO DOS RECURSOS DA ALIENAÇÃO DE ATIVOS (II)	376.315,30	69.199,84	307.115,46
DESPESAS DE CAPITAL	376.315,30	69.199,84	307.115,46
Investimentos	306.315,30	7.170,00	299.145,30
Inversões Financeiras	70.000,00	62.029,84	7.970,16
Amortização da Dívida	0,00	0,00	0,00
DESPESAS CORRENTES DOS REGIMES DE PREVIDÊNCIA	0,00	0,00	0,00
Regime Geral da Previdência Social	0,00	0,00	0,00
Regime Próprio de Previdência dos Servidores	0,00	0,00	0,00
<b>SALDO FINANCEIRO A APLICAR</b>	<b>2015 (h)</b>	<b>2016 (i) = (ib - (iie + iif))</b>	<b>SALDO ATUAL (j) = (IIIh + IIIi)</b>
VALOR (III)	134.315,30	-53.526,76	80.788,54

CI1174354-E17

MUNICÍPIO DE BOA VISTA DA APARECIDA  
 RELATÓRIO RESUMIDO DA EXECUÇÃO ORÇAMENTÁRIA - CONSOLIDADO  
 ORÇAMENTOS FISCAL E DA SEGURIDADE SOCIAL  
 DEMONSTRATIVO DO RESULTADO NOMINAL  
 01/2016 A 4/2016

RREO - ANEXO 5 (LRF, Art. 53, inciso III)

R\$ 1,00

DÍVIDA FISCAL LÍQUIDA	SALDO		
	Em 31/12/2015 (a)	Em 29/02/2016 (b)	Em 30/04/2016 (c)
DÍVIDA CONSOLIDADA (I)	2.437.286,42	2.633.486,07	2.883.416,81
DEDUÇÕES (II)	2.966.182,68	4.303.011,72	4.363.191,39
Disponibilidade de Caixa Bruta	2.863.100,04	4.562.555,44	5.399.814,42
Demais Haveres Financeiros	103.082,64	115.937,31	114.073,24
(-) Restos a Pagar Processados (Exceção Precatórios)	0,00	375.481,03	1.150.696,27
DÍVIDA CONSOLIDADA LÍQUIDA (III) = (I - II)	0,00	0,00	0,00
RECEITA DE PRIVATIZAÇÕES (IV)	0,00	0,00	0,00
PASSIVOS RECONHECIDOS (V)	128.319,71	125.906,36	123.461,53
DÍVIDA FISCAL LÍQUIDA (VI) = (III + IV - V)	-128.319,71	-125.906,36	-123.461,53
<b>RESULTADO NOMINAL</b>	<b>PERÍODO DE REFERÊNCIA</b>		
VALOR	No bimestre (c-b)		Até o bimestre (c-a)
	2.444,83		4.858,18
<b>DISCRIMINAÇÃO DA META FISCAL</b>	<b>VALOR CORRENTE</b>		
META DE RESULTADO NOMINAL FIXADA NO ANEXO DE METAS FISCAIS DA LDO P/ O EXERCÍCIO DE REFERÊNCIA	0,00		
<b>DÍVIDA FISCAL LÍQUIDA PREVIDENCIÁRIA</b>	<b>REGIME PREVIDENCIÁRIO</b>		
	<b>Em 31/12/2015 (a)</b>	<b>Em 29/02/2016 (b)</b>	<b>Em 30/04/2016 (c)</b>
DÍVIDA CONSOLIDADA PREVIDENCIÁRIA (VII)	0,00	0,00	0,00
Passivo Atuarial	0,00	0,00	0,00
Demais Dívidas	0,00	0,00	0,00
DEDUÇÕES (VIII)	0,00	0,00	0,00
Disponibilidade de Caixa Bruta	0,00	0,00	0,00
Investimentos	0,00	0,00	0,00
Demais Haveres Financeiros	0,00	0,00	0,00
(-) Restos a Pagar Processados	0,00	0,00	0,00
DÍVIDA CONSOLIDADA LÍQUIDA PREVIDENCIÁRIA (IX) = (VII - VIII)	0,00	0,00	0,00
PASSIVOS RECONHECIDOS (X)	0,00	0,00	0,00
DÍVIDA FISCAL LÍQUIDA PREVIDENCIÁRIA (XI) = (IX - X)	0,00	0,00	0,00

CI1174361-E17

RECEITAS ADICIONAIS PARA FINANCIAMENTO DA SAÚDE	PREVISÃO INICIAL	PREVISÃO ATUALIZADA (c)	RECEITAS REALIZADAS	
			Até o Bimestre (d)	% (d/c) x 100
TRANSFERÊNCIA DE RECURSOS DO SISTEMA ÚNICO DE SAÚDE-SUS	2.240.800,00	2.240.800,00	1.194.309,71	53,30%
Provenientes da União	1.957.800,00	1.957.800,00	688.951,25	35,19%
Provenientes dos Estados	276.000,00	276.000,00	482.197,64	174,71%
Provenientes de Outros Municípios	0,00	0,00	0,00	0,00%
Outras Receitas do SUS	7.000,00	7.000,00	23.160,82	330,87%
TRANSFERÊNCIAS VOLUNTÁRIAS	0,00	0,00	173.053,65	0,00%
RECEITAS DE OPERAÇÕES DE CRÉDITO VINCULADAS À SAÚDE	0,00	0,00	0,00	0,00%
OUTRAS RECEITAS PARA FINANCIAMENTO DA SAÚDE	5.000,00	5.000,00	239,47	4,79%
<b>TOTAL RECEITAS ADICIONAIS PARA FINANCIAMENTO DA SAÚDE</b>	<b>2.245.800,00</b>	<b>2.245.800,00</b>	<b>1.367.602,83</b>	<b>60,90%</b>

DESPESAS COM SAÚDE (Por Grupo de Natureza da Despesa)	DOTAÇÃO INICIAL	DOTAÇÃO ATUALIZADA (e)	DESPESAS EMPENHADAS		DESPESAS LIQUIDADAS	
			Até o Bimestre (f)	% (f/e) x 100	Até o Bimestre (g)	% (g/e) x 100
DESPESAS CORRENTES	5.914.000,00	7.583.561,99	2.044.730,83	26,96%	1.777.151,06	23,43%
Pessoal e Encargos Sociais	2.600.000,00	2.714.000,00	1.113.953,28	41,04%	849.747,08	31,31%
Juros e Encargos da Dívida	0,00	0,00	0,00	0,00%	0,00	0,00%
Outras Despesas Correntes	3.314.000,00	4.869.561,99	930.777,55	19,11%	927.403,98	19,04%
DESPESAS DE CAPITAL	363.000,00	729.655,56	236.038,49	32,35%	236.038,49	32,35%
Investimentos	363.000,00	729.655,56	236.038,49	32,35%	236.038,49	32,35%
Inversões Financeiras	0,00	0,00	0,00	0,00%	0,00	0,00%
Amortização da Dívida	0,00	0,00	0,00	0,00%	0,00	0,00%
<b>TOTAL DAS DESPESAS COM SAÚDE (IV)</b>	<b>6.277.000,00</b>	<b>8.313.217,55</b>	<b>2.280.769,32</b>	<b>27,44%</b>	<b>2.013.189,55</b>	<b>24,22%</b>

DESPESAS COM SAÚDE NÃO COMPUTADAS PARA FINS DE APURAÇÃO DO PERCENTUAL MÍNIMO	DOTAÇÃO INICIAL	DOTAÇÃO ATUALIZADA	DESPESAS EMPENHADAS		DESPESAS LIQUIDADAS	
			Até o Bimestre (f)	% (f/IV) x 100	Até o Bimestre (g)	% (g/IVg) x 100
DESPESAS COM INATIVOS E PENSIONISTAS	0,00	0,00	0,00	0,00%	0,00	0,00%
DESPESA COM ASSISTÊNCIA À SAÚDE QUE NÃO ATENDE AO PRINCÍPIO DE ACESSO UNIVERSAL	0,00	0,00	0,00	0,00%	0,00	0,00%
DESPESAS CUSTEADAS COM OUTROS RECURSOS	2.234.000,00	4.035.217,55	961.623,17	42,16%	873.637,98	43,40%
Recursos de Transferência do Sistema Único de Saúde - SUS	1.944.000,00	3.538.557,66	781.130,23	34,25%	693.145,04	34,43%
Recursos de Operações de Crédito	0,00	0,00	0,00	0,00%	0,00	0,00%
Outros Recursos	290.000,00	496.659,89	180.492,94	7,91%	180.492,94	8,97%
OUTRAS AÇÕES E SERVIÇOS NÃO COMPUTADOS	0,00	0,00	0,00	0,00%	0,00	0,00%
RESTOS/CONTAS A PAGAR INSCRITOS NO EXERCÍCIO SEM DISPONIBILIDADE FINANCEIRA	0,00	0,00	225.892,09	9,90%	225.892,09	11,22%
DESPESAS CUSTEADAS COM DISPONIBILIDADE DE CAIXA VINCULADA AOS RESTOS A PAGAR CANCELADOS	0,00	0,00	0,00	0,00%	0,00	0,00%
DESPESAS CUSTEADAS COM RECURSOS VINCULADOS À PARCELA DO PERCENTUAL MÍNIMO QUE NÃO FOI APLICADA EM AÇÕES E SERVIÇOS DE SAÚDE EM EXERCÍCIOS ANTERIORES	0,00	0,00	0,00	0,00%	0,00	0,00%
SUPERÁVIT FINANCEIRO DE EXERCÍCIO ANTERIOR NÃO APLICADO EM AÇÕES E SERVIÇOS PÚBLICOS DE SAÚDE	0,00	0,00	0,00	0,00%	0,00	0,00%

MUNICÍPIO DE BOA VISTA DA APARECIDA  
RELATÓRIO RESUMIDO DA EXECUÇÃO ORÇAMENTÁRIA - CONSOLIDADO  
ORÇAMENTOS FISCAL E DA SEGURIDADE SOCIAL  
DEMONSTRATIVO DAS RECEITAS E DESPESAS COM MANUTENÇÃO E DESENVOLVIMENTO DO ENSINO -  
MDE  
R\$ 1,00

RECEITAS DO ENSINO				
RECEITA RESULTANTE DOS IMPOSTOS (caput do art. 212 da Constituição)	PREVISÃO INICIAL	PREVISÃO ATUALIZADA (a)	RECEITAS REALIZADAS	
			Até o Bimestre (b)	% (c) = (b/a)x100
1- RECEITA DE IMPOSTOS	1.084.765,00	1.084.765,00	443.766,16	40,91%
1.1- Receita Resultante do Imposto sobre a Propriedade Predial e Territorial Urbana - IPTU	375.960,00	375.960,00	164.302,19	43,70%
1.1.1- IPTU	284.000,00	284.000,00	170.940,42	60,19%
1.1.2- Multas, Juros de Mora e Outros Encargos do IPTU	30.250,00	30.250,00	346,11	1,14%
1.1.3- Dívida Ativa do IPTU	48.400,00	48.400,00	8.150,97	16,84%
1.1.4- Multas, Juros de Mora, Atualização Monetária e Outros Encargos da Dívida Ativa do IPTU	13.310,00	13.310,00	2.089,85	15,70%
1.1.5- (-) Deduções da Receita do IPTU	0,00	0,00	- 17.225,16	0,00%
1.2- Receita Resultante do Imposto sobre Transmissão Inter Vivos - ITBI	258.470,00	258.470,00	116.839,35	45,20%
1.2.1- ITBI	250.000,00	250.000,00	116.839,35	46,74%
1.2.2- Multas, Juros de Mora e Outros Encargos do ITBI	8.470,00	8.470,00	0,00	0,00%
1.2.3- Dívida Ativa do ITBI	0,00	0,00	0,00	0,00%
1.2.4- Multas, Juros de Mora, Atualização Monetária e Outros Encargos da Dívida Ativa do ITBI	0,00	0,00	0,00	0,00%
1.2.5- (-) Deduções da Receita do ITBI	0,00	0,00	0,00	0,00%
1.3- Receita Resultante do Imposto sobre Serviços de Qualquer Natureza - ISS	237.335,00	237.335,00	90.168,19	37,99%
1.3.1- ISS	221.000,00	221.000,00	89.928,37	40,69%
1.3.2- Multas, Juros de Mora e Outros Encargos do ISS	2.420,00	2.420,00	222,56	9,20%
1.3.3- Dívida Ativa do ISS	11.495,00	11.495,00	15,39	0,13%
1.3.4- Multas, Juros de Mora, Atualização Monetária e Outros Encargos da Dívida Ativa do ISS	2.420,00	2.420,00	1,87	0,08%
1.3.5- (-) Deduções da Receita do ISS	0,00	0,00	0,00	0,00%
1.4- Receita Resultante do Imposto de Renda Retido na Fonte - IRRF	213.000,00	213.000,00	72.456,43	34,02%
1.4.1- IRRF	213.000,00	213.000,00	72.456,43	34,02%
1.4.2- Multas, Juros de Mora e Outros Encargos do IRRF	0,00	0,00	0,00	0,00%
1.4.3- Dívida Ativa do IRRF	0,00	0,00	0,00	0,00%
1.4.4- Multas, Juros de Mora, Atualização Monetária e Outros Encargos da Dívida Ativa do IRRF	0,00	0,00	0,00	0,00%
1.4.5- (-) Deduções da Receita do IRRF	0,00	0,00	0,00	0,00%
1.5- Receita Resultante do Imposto Territorial Rural - ITR (CF, art. 153, §4º, inciso III)	0,00	0,00	0,00	0,00%
1.5.1- ITR	0,00	0,00	0,00	0,00%
1.5.2- Multas, Juros de Mora e Outros Encargos do ITR	0,00	0,00	0,00	0,00%
1.5.3- Dívida Ativa do ITR	0,00	0,00	0,00	0,00%
1.5.4- Multas, Juros de Mora, Atualização Monetária e Outros Encargos da Dívida Ativa do ITR	0,00	0,00	0,00	0,00%
1.5.5- (-) Deduções da Receita do ITR	0,00	0,00	0,00	0,00%
2- RECEITA DE TRANSFERÊNCIAS CONSTITUCIONAIS E LEGAIS	15.393.368,75	15.393.368,75	4.740.285,58	30,79%
2.1- Cota-Parte FPM	9.770.618,75	9.770.618,75	2.538.409,70	25,98%
2.1.1- Parcela referente à CF, art. 159, I, alínea b	9.770.618,75	9.770.618,75	2.538.409,70	25,98%
2.1.2- Parcela referente à CF, art. 159, I, alínea d e alínea e	0,00	0,00	0,00	0,00%
2.2- Cota-Parte ICMS	4.906.750,00	4.906.750,00	1.660.357,61	33,84%
2.3- ICMS-Desoneração - L.C. n°87/1996	60.000,00	60.000,00	12.981,12	21,64%
2.4- Cota-Parte IPI-Exportação	100.000,00	100.000,00	24.111,61	24,11%
2.5- Cota-Parte ITR	36.000,00	36.000,00	1.155,39	3,21%
2.6- Cota-Parte IPVA	520.000,00	520.000,00	503.270,15	96,78%
2.7- Cota-Parte IOF-Ouro	0,00	0,00	0,00	0,00%
3- TOTAL DA RECEITA DE IMPOSTOS (1 + 2)	16.478.133,75	16.478.133,75	5.184.051,74	31,46%

RECEITAS ADICIONAIS PARA FINANCIAMENTO DO ENSINO	PREVISÃO INICIAL	PREVISÃO ATUALIZADA (a)	RECEITAS REALIZADAS	
			Até o Bimestre (b)	% (c) = (b/a)x100
4- RECEITA DA APLICAÇÃO FINANCEIRA DE OUTROS RECURSOS DE IMPOSTOS VINCULADOS AO ENSINO	2.000,00	2.000,00	1.341,86	67,09%
5- RECEITA DE TRANSFERÊNCIAS DO FNDE	595.000,00	595.000,00	218.223,37	36,68%
5.1- Transferências do Salário-Educação	255.000,00	255.000,00	123.026,00	48,25%
5.2- Outras Transferências do FNDE	337.000,00	337.000,00	85.988,69	25,52%
5.3- Aplicação Financeira dos Recursos do FNDE	3.000,00	3.000,00	9.208,68	306,96%
6- RECEITA DE TRANSFERÊNCIAS DE CONVÊNIO	1.000,00	1.000,00	159.106,67	15.910,67%
6.1- Transferências de Convênios	0,00	0,00	157.279,54	0,00%
6.2- Aplicação Financeira dos Recursos de Convênios	1.000,00	1.000,00	1.827,13	182,71%
7- RECEITA DE OPERAÇÕES DE CRÉDITO	0,00	0,00	0,00	0,00%
8- OUTRAS RECEITAS PARA FINANCIAMENTO DO ENSINO	0,00	0,00	0,00	0,00%
9- TOTAL DAS RECEITAS ADICIONAIS PARA FINANCIAMENTO DO ENSINO (4 + 5 + 6 + 7 + 8)	598.000,00	598.000,00	378.671,90	63,32%

FUNDEB				
RECEITAS DO FUNDEB	PREVISÃO INICIAL	PREVISÃO ATUALIZADA (a)	RECEITAS REALIZADAS	
			Até o Bimestre (b)	% (c) = (b/a)x100
[SE RESULTADO LÍQUIDO DA TRANSFERÊNCIA (12) < 0] = DECRÉSCIMO RESULTANTE DAS TRANSFERÊNCIAS DO FUNDEB	0,00	0,00	0,00	0,00%
[SE RESULTADO LÍQUIDO DA TRANSFERÊNCIA (12) > 0] = ACRÉSCIMO RESULTANTE DAS TRANSFERÊNCIAS DO FUNDEB	729.326,25	729.326,25	327.280,79	44,87%
12- RESULTADO LÍQUIDO DAS TRANSFERÊNCIAS DO FUNDEB (11.1 - 10)	729.326,25	729.326,25	327.280,79	44,87%
11.3- Receita de Aplicação Financeira dos Recursos do FUNDEB	1.000,00	1.000,00	7.891,16	789,12%
11.2- Complementação da União ao FUNDEB	0,00	0,00	0,00	0,00%
11.1- Transferências de Recursos do FUNDEB	3.808.000,00	3.808.000,00	1.275.337,79	33,49%
11- RECEITAS RECEBIDAS DO FUNDEB	3.809.000,00	3.809.000,00	1.283.228,95	33,69%
10.6- Cota-Parte IPVA Destinada ao FUNDEB - (20% de 2.6)	104.000,00	104.000,00	100.654,11	96,78%
10.5- Cota-Parte ITR ou ITR Arrecadados Destinados ao FUNDEB - (20% de (1.5 + 2.5))	7.200,00	7.200,00	231,05	3,21%
10.4- Cota-Parte IPI-Exportação Destinada ao FUNDEB - (20% de 2.4)	20.000,00	20.000,00	4.822,34	24,11%
10.3- ICMS-Desoneração Destinada ao FUNDEB - (20% de 2.3)	12.000,00	12.000,00	2.596,20	21,64%
10.2- Cota-Parte ICMS Destinada ao	981.350,00	981.350,00	332.071,46	33,84%

10.4- Cota-Parte IPI-Exportação Destinada ao FUNDEB - (20% de 2.4)	20.000,00	20.000,00	4.822,34	24,11%
10.3- ICMS-Desoneração Destinada ao FUNDEB - (20% de 2.3)	12.000,00	12.000,00	2.596,20	21,64%
10.2- Cota-Parte ICMS Destinada ao FUNDEB - (20% de 2.2)	981.350,00	981.350,00	332.071,46	33,84%
10.1- Cota-Parte FPM Destinada ao FUNDEB - (20% de 2.1.1)	1.954.123,75	1.954.123,75	507.681,84	25,98%
10- RECEITAS DESTINADAS AO FUNDEB	3.078.673,75	3.078.673,75	948.057,00	30,79%

DESPESAS DO FUNDEB	DOTAÇÃO INICIAL	DOTAÇÃO ATUALIZADA (d)	DESPESAS EMPENHADA		DESPESAS LIQUIDADAS	
			Até o Bimestre (e)	% (f) = (e/d)x100	Até o Bimestre (g)	% (h) = (g/d)x100
15- TOTAL DAS DESPESAS DO FUNDEB (13 + 14)	3.809.000,00	3.859.000,00	1.228.610,90	31,84%	919.304,10	23,82%
14.2- Com Ensino Fundamental	1.215.000,00	1.265.000,00	478.440,24	37,82%	369.383,71	29,20%
14.1- Com Educação Infantil	85.000,00	85.000,00	0,00	0,00%	0,00	0,00%
14- OUTRAS DESPESAS	1.300.000,00	1.350.000,00	478.440,24	35,44%	369.383,71	27,36%
13.2- Com Ensino Fundamental	2.220.000,00	2.220.000,00	750.170,66	33,79%	549.920,39	24,77%
13.1- Com Educação Infantil	289.000,00	289.000,00	0,00	0,00%	0,00	0,00%
13- PAGAMENTO DOS PROFISSIONAIS DO MAGISTÉRIO	2.509.000,00	2.509.000,00	750.170,66	29,90%	549.920,39	21,92%

DEDUÇÕES PARA FINS DE LIMITE DO FUNDEB PARA PAGAMENTO DOS PROFISSIONAIS DO MAGISTÉRIO	VALOR
16- RESTOS A PAGAR INSCRITOS NO EXERCÍCIO SEM DISPONIBILIDADE FINANCEIRA DE RECURSOS DO FUNDEB	0,00
17- DESPESAS CUSTEADAS COM O SUPERÁVIT FINANCEIRO, DO EXERCÍCIO ANTERIOR, DO FUNDEB	7.636,31
18- TOTAL DAS DEDUÇÕES CONSIDERADAS PARA FINS DE LIMITE DO FUNDEB (16 + 17)	7.636,31
19- MÍNIMO DE 60% DO FUNDEB NA REMUNERAÇÃO DO MAGISTÉRIO COM EDUCAÇÃO INFANTIL E ENSINO FUNDAMENTAL I ((13 - 18) / (11) x 100) %	42,26

CONTROLE DA UTILIZAÇÃO DE RECURSOS NO EXERCÍCIO SUBSEQUENTE	VALOR
20 - RECURSOS RECEBIDOS DO FUNDEB EM <EXERCÍCIO ANTERIOR> QUE NÃO FORAM UTILIZADOS	22.332,35
21 - DESPESAS CUSTEADAS COM O SALDO DO ITEM 20 ATÉ O 1º TRIMESTRE DE <EXERCÍCIO>	22.332,35

MANUTENÇÃO E DESENVOLVIMENTO DO ENSINO - DESPESAS CUSTEADAS COM A RECEITA RESULTANTE DE IMPOSTOS E RECURSOS DO FUNDEB				
RECEITAS COM AÇÕES TÍPICAS DE MDE	PREVISÃO INICIAL	PREVISÃO ATUALIZADA (a)	RECEITAS REALIZADAS	
			Até o Bimestre (b)	% (c) = (b/a)x100
22- IMPOSTOS E TRANSFERÊNCIAS DESTINADAS À MDE (25% de 3)	4.119.533,44	4.119.533,44	1.296.012,94	31,46%

DESPESAS COM AÇÕES TÍPICAS DE MDE	DOTAÇÃO INICIAL	DOTAÇÃO ATUALIZADA (d)	DESPESAS EMPENHADA		DESPESAS LIQUIDADAS	
			Até o Bimestre (e)	% (f) = (e/d)x100	Até o Bimestre (g)	% (h) = (g/d)x100
23- EDUCAÇÃO INFANTIL	572.000,00	572.000,00	450,69	0,08%	450,69	0,08%
23.1- Despesas Custeadas com Recursos do FUNDEB	374.000,00	374.000,00	0,00	0,00%	0,00	0,00%
23.2- Despesas Custeadas com Outros Recursos de Impostos	198.000,00	198.000,00	450,69	0,23%	450,69	0,23%
24- ENSINO FUNDAMENTAL	5.052.000,00	5.302.000,00	1.585.629,31	29,91%	1.256.054,28	23,69%
24.1- Despesas Custeadas com Recursos do FUNDEB	3.435.000,00	3.485.000,00	1.228.610,90	35,25%	919.304,10	26,38%
24.2- Despesas Custeadas com Outros Recursos de Impostos	1.617.000,00	1.817.000,00	375.108,11	20,64%	354.839,88	19,53%
24.9- (-) Dedução de Despesas indevidamente contabilizadas	0,00	0,00	- 18.089,70	0,00%	- 18.089,70	0,00%
25- ENSINO MÉDIO	0,00	0,00	0,00	0,00%	0,00	0,00%
26- ENSINO SUPERIOR	0,00	0,00	0,00	0,00%	0,00	0,00%
27- ENSINO PROFISSIONAL NÃO INTEGRADO AO ENSINO REGULAR	0,00	0,00	0,00	0,00%	0,00	0,00%
28- OUTRAS	0,00	0,00	0,00	0,00%	0,00	0,00%
29- TOTAL DAS DESPESAS COM AÇÕES TÍPICAS DE MDE (23 + 24 + 25 + 26 + 27 + 28)	5.624.000,00	5.874.000,00	1.586.080,00	27,00%	1.256.504,97	21,39%

DEDUÇÕES CONSIDERADAS PARA FINS DE LIMITE CONSTITUCIONAL	VALOR
30- RESULTADO LÍQUIDO DAS TRANSFERÊNCIAS DO FUNDEB = (12)	327.280,79
31- DESPESAS CUSTEADAS COM A COMPLEMENTAÇÃO DO FUNDEB NO EXERCÍCIO	0,00
32- RECEITA DE APLICAÇÃO FINANCEIRA DOS RECURSOS DO FUNDEB ATÉ O BIMESTRE = (50 h)	7.891,16
33- DESPESAS CUSTEADAS COM O SUPERÁVIT FINANCEIRO, DO EXERCÍCIO ANTERIOR, DO FUNDEB	22.332,35
34- DESPESAS CUSTEADAS COM O SUPERÁVIT FINANCEIRO, DO EXERCÍCIO ANTERIOR, DE OUTROS RECURSOS DE IMPOSTOS	27.326,56
35- RESTOS A PAGAR INSCRITOS NO EXERCÍCIO SEM DISPONIBILIDADE FINANCEIRA DE RECURSOS DE IMPOSTOS VINCULADOS AO ENSINO	0,00
36- CANCELAMENTO, NO EXERCÍCIO, DE RESTOS A PAGAR INSCRITOS COM DISPONIBILIDADE FINANCEIRA DE RECURSOS DE IMPOSTOS VINCULADOS AO ENSINO = (46 g)	0,00
37- TOTAL DAS DEDUÇÕES CONSIDERADAS PARA FINS DE LIMITE CONSTITUCIONAL (30 + 31 + 32 + 33 + 34 + 35 + 36)	384.830,86
38- TOTAL DAS DESPESAS PARA FINS DE LIMITE ((23 + 24) - (37))	871.674,11
39- MÍNIMO DE 25% DAS RECEITAS RESULTANTES DE IMPOSTOS EM MDE5 ((38) / (3) x 100) %	16,81

OUTRAS INFORMAÇÕES PARA CONTROLE						
OUTRAS DESPESAS CUSTEADAS COM RECEITAS ADICIONAIS PARA FINANCIAMENTO DO ENSINO	DOTAÇÃO INICIAL	DOTAÇÃO ATUALIZADA (d)	DESPESAS EMPENHADA		DESPESAS LIQUIDADAS	
			Até o Bimestre (e)	% (f) = (e/d)x100	Até o Bimestre (g)	% (h) = (g/d)x100
40- DESPESAS CUSTEADAS COM A APLICAÇÃO FINANCEIRA DE OUTROS RECURSOS DE IMPOSTOS VINCULADOS AO ENSINO	0,00	0,00	0,00	0,00%	0,00	0,00%
41- DESPESAS CUSTEADAS COM A CONTRIBUIÇÃO SOCIAL DO SALÁRIO-EDUCAÇÃO	256.000,00	449.195,18	131.241,89	29,22%	131.241,89	29,22%
42- DESPESAS CUSTEADAS COM OPERAÇÕES DE CRÉDITO	0,00	0,00	0,00	0,00%	0,00	0,00%
43- DESPESAS CUSTEADAS COM OUTRAS RECEITAS PARA FINANCIAMENTO DO ENSINO	340.000,00	874.663,66	370.192,21	42,32%	370.192,21	42,32%
44- TOTAL DAS OUTRAS DESPESAS CUSTEADAS COM RECEITAS ADICIONAIS PARA FINANCIAMENTO DO ENSINO (40 + 41 + 42 + 43)	596.000,00	1.323.858,84	501.434,10	37,88%	501.434,10	37,88%
45- TOTAL GERAL DAS DESPESAS COM MDE (29 + 44)	6.220.000,00	7.197.858,84	2.087.514,10	29,00%	1.757.939,07	24,42%

RESTOS A PAGAR INSCRITOS COM DISPONIBILIDADE FINANCEIRA DE RECURSOS DE IMPOSTOS VINCULADOS AO ENSINO	SALDO ATÉ O BIMESTRE	CANCELADOS EM 2016 (g)
46- RESTOS A PAGAR DE DESPESAS COM MDE	369.136,44	0,00

FLUXO FINANCEIRO DOS RECURSOS		FUNDEB (h)
47- SALDO FINANCEIRO EM 31 DE DEZEMBRO DE <EXERCÍCIO ANTERIOR>		22.332,35
48- (+) INGRESSO DE RECURSOS ATÉ O BIMESTRE		1.275.337,79
49- (-) PAGAMENTOS EFETUADOS ATÉ O BIMESTRE		900.045,44
50- (+) RECEITA DE APLICAÇÃO FINANCEIRA DOS RECURSOS ATÉ O BIMESTRE		7.891,16
51- (=) SALDO FINANCEIRO NO EXERCÍCIO ATUAL		405.515,86

**Município de CAMPO BONITO**  
Adminstrando com o povo 2017 a 2020

**PORTARIA Nº 77/2017**

**SÚMULA:** Nomeia a Comissão Coordenadora do Plano Municipal de Educação e estabelece outras providências.

O Prefeito Municipal de Campo Bonito, Estado do Paraná, Antonio Carlos Dominiak, usando de suas atribuições legais que lhe são conferidas por Lei

**RESOLVE**

**Art. 1º** Nomeia a Comissão Coordenadora do Plano Municipal de Educação, de Campo Bonito da seguinte forma:

**Membros da Secretaria Municipal de Educação e Cultura**

- Marly Mioranza
- Nadir de Fátima Dominiak

**Art. 2º** Esta Portaria entrará em vigor na data de sua publicação, revogando-se as disposições em contrário, em especial a Portaria Nº 151/2016, de 04 de outubro de 2016.

GABINETE DO PREFEITO DE CAMPO BONITO, EM 14 DE MARÇO DE 2017.

**C11174337 E17** Antonio Carlos Dominiak  
Prefeito

**Município de CAMPO BONITO**  
Adminstrando com o povo 2017 a 2020

**PORTARIA Nº. 78/2017 DE 14/03/2017**

**LICENÇA PARA TRATAMENTO DE SAUDE.**

**PREFEITO DE CAMPO BONITO ESTADO DO PARANÁ,** no uso de suas atribuições legais,

**RESOLVE:**

**Art. 1º** - Conceder LTS - Licença para Tratamento de Saúde, a ELIZABETE DE SOUZA PICOLLI, ocupante do cargo de PROFESSORA, matrícula funcional nº.98-1, CPF 809.897.569-04, a partir de 10/03/2017.

**Art. 2º** - Conforme Seção V, art. 18 da Lei 629/2007 - Reestrutura o RPPS do Município de Campo Bonito, O benefício após 15 dias será pago pelo Fundo de Previdência desse Município - Funprecampo.

**Art. 3º** - Esta Portaria entra em vigor na data de sua publicação. E revoga-se as disposições em contrário.

Paço Municipal, Álvaro Assis Grassi, nº. 252

**C11174339 E17** Antonio Carlos Dominiak  
Prefeito

**MUNICÍPIO DE MARIPÁ**  
ESTADO DO PARANÁ  
Rua Luiz de Camões, 437 - CEP 85.955-000 - Fone/Fax: (44) 3687-1282  
e-mail: governo@maripa.pr.gov.br / site: www.maripa.pr.gov.br  
CNPJ 05.583.571/0001-02

**EXTRATO DE PUBLICAÇÕES**

**ERRATA**  
NA PORTARIA Nº 72/2017, publicada no Diário Oficial Eletrônico no dia 13 de Março de 2017 e súmula da mesma publicado no Jornal "O Paraná", no dia 14 de Março de 2017, na página E 05, Edição nº 12.457, ONDE SE LÊ: Nome: Rodrigo André Schanoski, Cargo: Secretário de Administração, Data de Início: 16/03/2017, Data do fim: 16/03/2017, Número da Requisição de Diário: 05, Valor: R\$ 1.308,30 (Um mil trezentos e oito reais e trinta centavos), Destino da Viagem: Curitiba - PR, LEI/SE: Nome: Rodrigo André Schanoski, Cargo: Secretário de Administração, Data de Início: 16/03/2017, Data do fim: 17/03/2017, Número da Requisição de Diário: 05, Valor: R\$ 872,20 (Oitocentos e setenta e dois reais e vinte centavos), Destino da Viagem: Curitiba - PR, EM, 14 DE MARÇO DE 2017. ANDERSON BENTO MARIA, Prefeito Municipal.

**PORTARIA Nº 73/2017**  
DESCLASSIFICAR, a candidata ISABEL CRISTINA GIESE, convocada para o cargo de PROFESSOR, aprovada pelo Processo Seletivo Simplificado normatizado pelo Edital nº 01/2015 de 15 de maio de 2015, convocada através do Edital nº 11/2017 de 02 de março de 2017, publicado no Jornal "O Paraná" em 03 de março de 2017, por não ter atendido ao edital de convocação, abrindo vaga para nova convocação por ordem de classificação. PALÁCIO DAS ORQUÍDEAS EM, 14 DE FEVEREIRO DE 2017. ANDERSON BENTO MARIA, Prefeito Municipal. RODRIGO ANDRÉ SCHANOSKI, Secretário de Administração.

**TERMO DE HOMOLOGAÇÃO - PREGÃO PRESENCIAL Nº 013/2017 - PROCESSO LICITATÓRIO Nº 027/2017**  
OBJETO: Contratação de Empresa para prestação de serviços de Consultoria Técnica objetivando prestar orientações, auxiliar e apoiar na elaboração do Plano Plurianual (PPA) para o quadriênio 2018-2021, da Lei de Diretrizes Orçamentárias (LDO) para o exercício financeiro de 2018 e da Lei Orçamentária Anual (LOA) para o exercício financeiro de 2018 do Município de Maripá/PR. Considerando a decisão da Pregoeira que adjudicou o objeto do certame em epígrafe, em favor da empresa PROVIDEN ASSESSORIA EIRELI - ME conforme consta no Edital de Classificação datado de 13/03/2017. Considerando, que segundo o Parecer da Assessoria Jurídica o processo tramitou e seguiu os ditames da legislação pertinente, Homologo o resultado da Licitação na modalidade Pregão Presencial nº 013/2017 para que produza seus efeitos legais. Ciência aos interessados, observadas as prescrições legais pertinentes. Fica intimada a Empresa Vencedora a assinar o Contrato, dentro do prazo máximo de 3 (três) dias úteis, a partir desta, conforme item 12.2 do Edital. Maripá PR, 14 de março de 2017. Anderson Bento Maria, PREFEITO MUNICIPAL.

**ATA DE REGISTRO DE PREÇOS Nº 017/2017**  
Aos catorze dias do mês de março do ano de 2017, o MUNICÍPIO DE MARIPÁ, (...), foi registrado o preço da empresa abaixo identificada, para futuras e eventuais, Aquisição(ões) de Recargas de Oxigênio medicinal e Válvulas reguladoras com flutmetro para atender as necessidades do Secretaria de Saúde do Município de Maripá/PR, resultado do Processo Licitatório nº 024/2017, Pregão Presencial 019/2017 no Sistema de Registro de Preços. (...) O presente registro terá a vigência de 12(doze) meses. Delato do registro: Empresa: ECOLÓGICA OXIGENIO LTDA EPP - CNPJ: 04.486.744/0001-25. Valor Total (R\$) 11.280,00 (...). Maripá PR, 14 de março de 2017, Anita Rüdiger Jordan Pregoeira / Acir Nicolli ECOLÓGICA OXIGENIO LTDA EPP/Anderson Bento Maria, Prefeito.

Documentos na íntegra disponíveis no diário oficial eletrônico do Município de Maripá - Endereço: www.maripa.pr.gov.br.

**C11174357-E17**

Documentos na íntegra disponíveis no diário oficial eletrônico do Município de Maripá - Endereço: www.maripa.pr.gov.br.

**CÂMARA MUNICIPAL DE MARIPÁ**  
ESTADO DO PARANÁ  
Av. General Canabarro, 579 - Fone: (44) 3687-1416 - 85.955-000 - MARIPÁ - PR  
CNPJ 73.909.491/0001-61

**EXTRATO DE JUSTIFICATIVA DE INEXIGIBILIDADE DE LICITAÇÃO**

**PROCESSO DE LICITAÇÃO Nº 03/2017**  
Inexigibilidade de Licitação nº 02/2017

**OBJETO:** Adesão a participação em Cursos, visando o treinamento e aperfeiçoamento de pessoal para Vereadores da Câmara de Maripá - PR.

**FONECEDOR:** UVEPAR - UNIÃO DE CÂMARAS, VEREADORES E GESTORES PÚBLICOS DO PARANÁ, inscrita sob o CNPJ nº. 81.398.232/0001-41.

**VALOR:** O Valor total do objeto é de até R\$ 2.000,00 (Dois mil reais).

**FUNDAMENTAÇÃO LEGAL:** Caput dos Art. 13 e 25 da Lei 8666/93.

**DOTAÇÃO ORÇAMENTÁRIA:**  
01.00 - PODER LEGISLATIVO  
01.01 - CÂMARA MUNICIPAL  
01.201.0001.2002 - Capacitação de Pessoal do Legislativo  
3.3.90.39.48.00 - Serviços de Seleção e Treinamentos  
Fonte de Recursos: 001

**C11174364 E17**

**CÂMARA MUNICIPAL DE MARIPÁ**  
ESTADO DO PARANÁ  
Av. General Canabarro, 579 - Fone: (44) 3687-1416 - 85.955-000 - MARIPÁ - PR  
CNPJ 73.909.491/0001-61

**RATIFICAÇÃO DO PROCESSO DE LICITAÇÃO Nº 03/2017**  
Inexigibilidade de Licitação nº 02/2017

Considerando o Parecer Jurídico emitido pelo Procurador Jurídico da Câmara de Vereadores de Maripá;

Fica aprovada a justificativa exarada pela Comissão Permanente de Licitação, relativa ao Processo de Licitação nº 03/2017, referente a Inexigibilidade de Licitação nº 02/2017, que tem por finalidade Adesão a participação em Curso, visando o treinamento e aperfeiçoamento de pessoal para Vereadores da Câmara de Maripá - PR.

Fica a Secretaria Geral da Câmara de Vereadores, encarregada de promover a publicação do extrato da referida justificativa, bem como exarar os respectivos documentos, para a plena execução do objeto, cumpridas as formalidades legais.

Publique-se

Maripá, 14 de março de 2017.

**C11174363 E17**  
Euclides José Kreutz  
Presidente da Câmara de Vereadores

**MUNICÍPIO DE VERA CRUZ DO OESTE**  
CNPJ: 78.101.821/0001-01 Rua Rui Barbosa, 202, Centro - Fone/Fax (045)3287-8000 ESTADO DO PARANÁ.  
CEP 85845-000

**DIVISÃO DE COMPRAS E LICITAÇÕES**

**EXTRATO DA ATA Nº 012/17 - PREGÃO PRESENCIAL SRP Nº 006/17** Objeto: registro de preços para eventual contratação de empresa para prestar serviços funerários, bem como disponibilizar urnas funerárias para atender as famílias em situação de risco e vulnerabilidade social conforme a Lei Municipal nº 725/2006, a qual dispõe sobre concessão de benefícios eventuais, referente ao auxílio funeral. Contratada: Gil Castilho & Cia. Ltda. ME, CNPJ 10.477.546/0001-91 Vigência: 14/03/2017 a 14/03/2018 Valor Total: R\$ 110.000,00 (Cento e dez mil reais). **RATIFICAÇÃO DE JULGAMENTO DE LICITAÇÃO DESERTA LICITAÇÃO Nº 005/17** MODALIDADE: PREGÃO PRESENCIAL. OBJETO: registro de preços para eventual aquisição de combustível gasolina comum e álcool comum para atender o abastecimento de todos os veículos da frota municipal de Vera Cruz do Oeste. **RATIFICO** a Decisão da Pregoeira, de 13/03/2017, que julgou a licitação em epígrafe, DESERTA, em virtude de não acudirem empresas interessadas. Sejam tomadas as devidas providências. Vera Cruz do Oeste, 14 de março de 2017. Ednei Sgobi PREFEITO MUNICIPAL. **EDITAL DE CLASSIFICAÇÃO REF.: PREGÃO PRESENCIAL - SRP Nº 006/17 (Menor Preço por Item)** Objeto: registro de preços para eventual contratação de empresa para prestar serviços funerários, bem como disponibilizar urnas funerárias para atender as famílias em situação de risco e vulnerabilidade social conforme a Lei Municipal nº 725/2006, a qual dispõe sobre concessão de benefícios eventuais, referente ao auxílio funeral. - Gil Castilho & Cia. Ltda. ME, CNPJ 10.477.546/0001-91 - primeira colocada no item: 01 - R\$ 1.800,00; 02 - R\$ 1.200,00; 03 - R\$ 800,00 e 04 - R\$ 2.00. Vera Cruz do Oeste, 14 de março de 2017. Sandra Regina Ramos da Silva PREGOEIRA TERMO DE HOMOLOGAÇÃO PREGÃO PRESENCIAL - SRP Nº 006/17 Objeto: registro de preços para eventual contratação de empresa para prestar serviços funerários, bem como disponibilizar urnas funerárias para atender as famílias em situação de risco e vulnerabilidade social conforme a Lei Municipal nº 725/2006, a qual dispõe sobre concessão de benefícios eventuais, referente ao auxílio funeral. Considerando a decisão da pregoeira que adjudicou o objeto do certame em epígrafe, em favor da empresa conforme consta do edital de classificação datado de 14/03/2017; considerando, que segundo o parecer da Assessoria Jurídica o processo tramitou e seguiu os ditames da legislação pertinente, HOMOLOGO o resultado da licitação na modalidade Pregão Presencial- SRP nº 006/17 para que produza seus efeitos legais. Ciência aos interessados, observadas as prescrições legais pertinentes. Vera Cruz do Oeste, 14 de março de 2017. Ednei Sgobi PREFEITO MUNICIPAL. **PUBLICAÇÃO TRIMESTRAL PREGÃO PRESENCIAL - SRP Nº 061/16** OBJETO: registro de preços para eventual aquisição de óleo lubrificantes, aditivos e fluidos de freio para veículos leves, caminhonetes, vans, ônibus, caminhões, máquinas pesadas e tratores agrícolas do Município de Vera Cruz do Oeste. Permanecem inalterados os preços constantes no Edital de Classificação de 05 de setembro de 2016, publicado em 05 de setembro de 2016 no Diário Eletrônico e em 06 de setembro de 2016 no Jornal O Paraná, pertinente ao Pregão Presencial- SRP em epígrafe, cuja homologação data 06 de setembro de 2016. Vera Cruz do Oeste, 06 de dezembro de 2016. Inéia Apa. Forjarni Fantinel Pregoeira

**C11174360 E17** DOCUMENTOS NA ÍNTEGRA, NO DIÁRIO OFICIAL.  
SITE: <http://www.veracruz.pr.gov.br>

**Município de Campo Bonito**  
Adminstrando com o povo

**Processo 41/2017**  
Dispensa por Limite nº 08/2017

**Objeto:**  
AQUISIÇÃO DE MATERIAIS ESPORTIVOS PARA REALIZAÇÃO DE ATIVIDADES DA SECRETARIA MUNICIPAL DE ESPORTES.

EXECUTOR: MANICA & PANDINI LTDA - EPP - CNPJ 10.797.874/0001-75  
Campo Bonito, 14 de Março de 2017.

**TERMO DE DISPENSA DE LICITAÇÃO POR LIMITE 08/2017**  
PROCESSO Nº 41/2017

Dispensa a licitação, com fundamento artigo 24 da Lei nº 8.666/93, com Parecer Jurídico em anexo, a favor da pessoa jurídica **MANICA & PANDINI LTDA - EPP, CNPJ 10.797.874/0001-75, TENDO POR FINALIDADE A AQUISIÇÃO DE MATERIAIS ESPORTIVOS PARA REALIZAÇÃO DE ATIVIDADES DA SECRETARIA MUNICIPAL DE ESPORTES.**

O custo estimado dos itens supra importa num total de R\$ 4.856,40 (QUATRO MIL OITOCENTOS E CINQUENTA E SEIS REAIS E QUARENTA CENTAVOS).

Campo Bonito, 14 de Março de 2017.

**RATIFICAÇÃO DA DISPENSA DE LICITAÇÃO POR LIMITE Nº 08/2017**  
PROCESSO 41/2017

RATIFICO a licitação, com fundamento artigo 24 da Lei nº 8.666/93, PARECER JURIDICO EM ANEXO, a favor da pessoa jurídica **MANICA & PANDINI LTDA - EPP, CNPJ 10.797.874/0001-75, TENDO POR FINALIDADE A AQUISIÇÃO DE MATERIAIS ESPORTIVOS PARA REALIZAÇÃO DE ATIVIDADES DA SECRETARIA MUNICIPAL DE ESPORTES.**

O custo estimado dos itens supra importa num total de R\$ 4.856,40 (QUATRO MIL OITOCENTOS E CINQUENTA E SEIS REAIS E QUARENTA CENTAVOS), A SEREM PAGOS NUM PRAZO DE TRINTA DIAS.

Campo Bonito, 14 de Março de 2017.

**C11174359-E17**  
Antonio Carlos Dominiak  
Prefeito Municipal

**ESTADO DO PARANÁ**  
**MUNICÍPIO DE SÃO MIGUEL DO IGUAÇU**

**TERMO DE ADJUDICAÇÃO DE PROCESSO LICITATÓRIO**

Anderson Luis Fernandes, Pregoeiro designado pela Portaria 31/2017, de 26 de Janeiro de 2017 no uso da prerrogativa contida no Inciso XX do Artigo 4º da Lei Federal nº 10.520, data de 17 de julho de 2002; Considerando a declaração ao(s) proponente(s) inexistência de interposição de recursos por parte dos proponentes, resolve ADJUDICAR a presente Licitação nestes termos:

a) Processo Nº 46/2017  
b) Licitação Nº 31/2017  
c) Modalidade Pregão  
d) Data Adjudicação 14/03/2017  
e) Objeto da Licitação Contratação de empresa especializada para fornecimento de manta PEAD (geomembrana), com espessura mínima de 1 mm e serviços de mão de obra para instalação de geomembrana PEAD 1 mm

Item	Descrição	Quant.	Valor Unit.	Valor Total
1	Fornecimento de até 3.600m² de manta PEAD (Polietileno de Alta Densidade), com espessura mínima de 1,0mm	3600	R\$ 21,80	R\$ 78.480,00
2	Serviços de mão de obra para aplicação de até 3.600m² de manta PEAD 1,0mm	3600	R\$ 2,50	R\$ 9.000,00
				Valor Total - R\$ 87.480,00

Fornecedor: IL SOLUCOES AMBIENTAIS LTDA  
CNPJ: 09.425.934/0001-40

SAO MIGUEL DO IGUAÇU, 14 de março de 2017. Anderson Luis Fernandes - Pregoeiro

**C11174356-E17**

**CÂMARA MUNICIPAL DE MARIPÁ**  
ESTADO DO PARANÁ  
Av. General Canabarro, 579 - Fone: (44) 3687-1416 - 85.955-000 - MARIPÁ - PR  
CNPJ 73.909.491/0001-61

**RESOLUÇÃO Nº 04/2017**

A Câmara Municipal de Maripá, Estado do Paraná, reunida em sessão ordinária aprovou, e eu Presidente promulgo a seguinte

**RESOLUÇÃO**

**SÚMULA:** Autoriza o Excelentíssimo Senhor Prefeito Municipal a ausentar-se do Município para desempenho de missão temporária de interesse do Município.

**Art. 1º** - Fica concedida, nos termos do Art. 17, inciso VIII e Art. 56, parágrafo 1º, inciso II, da Lei Orgânica Municipal, autorização, ao Excelentíssimo Senhor Prefeito Municipal de Maripá, para ausentar-se do Município e do País e afastar-se do cargo, no período de 02 a 18 de outubro de 2017.

**Parágrafo Único** - Esta autorização concedida ao Senhor Prefeito Municipal tem o objetivo de viagem técnico-cultural para a Alemanha acompanhando a Banda Municipal e alunos do curso de Língua Alemã. Destaca-se a importância do acompanhamento pessoal do Chefe do Poder Executivo quanto à demonstração dos trabalhos e atividades desenvolvidas pelos professores e alunos do Departamento de Cultura do Município de Maripá, e concedendo in loco o trabalho de intercâmbio entre Brasil e Alemanha.

**Art. 2º** - Esta Resolução entra em vigor na data de sua publicação.

CÂMARA MUNICIPAL DE MARIPÁ, ESTADO DO PARANÁ  
MARIPÁ, EM 14 DE MARÇO DE 2017.

**C11174362 E17** Euclides José Kreutz  
Presidente

**Município de Campo Bonito**  
Adminstrando com o povo

**PROCESSO Nº 28/2017**  
LICITAÇÃO MODALIDADE PREGÃO Nº 16/2017  
ADJUDICAÇÃO

Em conformidade com o inciso IV do art. 3º e inciso XX, art. 4º da Lei Ordinária nº 10.520/2002, adjudico o procedimento licitatório em epígrafe em favor da empresa:

**BOSCARDIN & GIACOMELLI LTDA EPP, CNPJ: 86.805.710/0001-04,** com o valor de R\$ 126,60 (cento e vinte seis reais e sessenta centavos), por cesta básica.

Campo Bonito, 10 de março de 2017.

José da Cunha  
José da Cunha  
Pregoeiro

**PROCESSO Nº 28/2017**  
LICITAÇÃO MODALIDADE PREGÃO Nº 16/2017  
AVISO DE HOMOLOGAÇÃO

Fica homologado o julgamento proferido pela Comissão de Licitação, sobre o Processo de Licitação nº 28/2017, que tem por objetivo a conformar Mapa Comparativo de Preços em Anexo ao Processo, a favor das seguintes empresas:

**BOSCARDIN & GIACOMELLI LTDA EPP, CNPJ: 86.805.710/0001-04,** com o valor de R\$ 126,60 (cento e vinte seis reais e sessenta centavos), por cesta básica.

Campo Bonito, 10 de março de 2017

**C11174340 E17**  
Antonio Carlos Dominiak  
Prefeito Municipal

**acesse e fique por dentro**

[www.oparana.com.br](http://www.oparana.com.br)

[twitter.com/o\\_parana](https://twitter.com/o_parana)

[facebook.com/JornalOParana](https://facebook.com/JornalOParana)

[siteoparana@oparana.com.br](mailto:siteoparana@oparana.com.br)

**O Paraná**  
Jornal de Fato

**45. 3321-1000**

