

RETRAÇÃO



Balanco divulgado ontem revelou o lado negativo da operação da Polícia Federal na rede frigorífica. A venda de carne para o exterior recuou de US\$ 62,2 milhões na semana anterior à operação para US\$ 50,5 milhões na semana passada.

■ Geral 05

Só vereadores de 1º mandato vão integrar a CPI das Fossas

■ Política 03

Força Sindical não abre mão do dinheiro dos trabalhadores

■ Geral 05

Obras do PDI avançam na Avenida Barão do Rio Branco

■ Cascavel 06

CARDÁPIO SAUDÁVEL



Merendeiras da região participam de cursos que orientam sobre a forma correta de manipular alimentos, elevando a segurança do que é levado à mesa. O próximo ocorrerá nesta semana em Santa Helena.

■ Oeste 08

Brasil joga para garantir vaga antecipada na Copa da Rússia

■ Cascavel 06

A CRISE NA SAÚDE PÚBLICA

Paraná perde mil leitos pediátricos em seis anos

O caos na saúde pública fechou em apenas seis anos mais de dez mil leitos de internação clínica de pediatria mantidos pelo SUS (Sistema Único de Saúde) em todo o Brasil.

Desses, pouco mais de mil foram fechados apenas no Paraná. Em 40% das cidades do País não há um único leito para assistir a esse tipo de ocorrência médica.

■ Oeste 07



Um caça A-29 Super Tucano, helicópteros e outras aeronaves são usados em duas operações simultâneas para combater o crime organizado na fronteira do Brasil com o Paraguai, uma da Polícia Militar do Paraná e outra da Força Aérea Brasileira. Os principais focos são o tráfico de drogas e armas e o contrabando.

■ Polícia 09

Balança comercial de Cascavel fechou fevereiro com saldo de R\$ 6,3 milhões

■ Cascavel 06



Trânsito seguro

Uma ciclovia de 14 quilômetros vai ligar a cidade à praia artificial de Santa Terezinha de Itaipu. O projeto é inédito na região da Costa Oeste e tem apoio da Itaipu. A rota vai margear a rodovia Natalina Spada.

■ Oeste 08

expediente

DESDE 15 DE MAIO DE 1976

O Paraná

Jornal de Fato

Gestão Judicial
Scherer Assessoria Empresarial Ltda.Diretor
Jadir Zimmermann
diretor@oparana.com.br
jadir.jornalista@gmail.comEditor-chefe
Antonio Sbardelotto
editoria@oparana.com.br
www.oparana.com.brRCK Comunicações Ltda. CNPJ: 77.867.877/0001-09
Jornal Oparana S/A CNPJ: 21.819.026/0001-36 Matriz
Jornal Oparana S/A CNPJ: 21.819.026/0002-17 FilialRedação, administração, publicidade e oficinas
Rua Pernambuco, 1.600 - Cascavel - PR CEP 85.810-021 - Caixa Postal 761
Telefone Central (45) 3321-1000 Fax (45) 3321-1020Emails
redacao@oparana.com.br
comercial@oparana.com.br
assinaturas@oparana.com.br

REPRESENTANTES NACIONAIS

Curitiba / São Paulo / Merconet
(41) 3079-4666Brasília, Florianópolis/Central
(61) 3323-4701 / (48) 3216-0600Porto Alegre/Expansão Brasil
(51) 3340-1408

Editorial

Protestos com pauta confusa e omissa

O fracasso das manifestações do último domingo decorreu de uma pauta confusa e limitada, sem tocar nas causas do desemprego e da imensa dívida nacional. A confusão motivada pela pauta é que foi ao mesmo tempo reivindicando o que já existe (a Operação Lava Jato) e de protesto contra matérias que para o povo não fazem a menor diferença, como o voto em lista fechada: via de regra o eleitor vota em um candidato e quem se elege é alguém que o eleitor tentou evitar.

Haver protestos contra governos e também manifestações de apoio é corriqueiro em qualquer país, mas o sucesso da manifestação só poderá ser creditado a uma pauta clara e objetiva. Ao misturar muita coisa no mesmo baiaio as entidades que tentam reunir muita gente acabam fazendo como o barman iniciante, que ao misturar tantas bebidas e ingredientes num novo coquetel consegue ao mesmo tempo embebedar e enojar o degustador.

Parece haver nos protestos de pauta confusa a intenção de esvaziar futuros manifestações contra causas de real interesse popular, de modo que o cidadão esteja tão embriagado e enojado de protestar sem consequências positivas que se deixe levar pela apatia.

Razões efetivas para protestar não faltam. Além das ignoradas causas do desemprego e da dívida, até recentemente se dizia que sobra dinheiro no Brasil, só faltava bem administrá-lo e não seria preciso aumentar impostos. Hoje, após todos os cortes, ajustes duros e congelamentos sacrificantes, assiste-se ao ministro da Fazenda, Henrique Meirelles, declarar que o governo vai aumentar os impostos, sim.

Estivesse Dilma no governo, o patinho da Fiesp tomara as ruas. Como o presidente Michel Temer é paulista, o patinho amarelou. Há razões para protestar, mas ficam ocultas por baixo de pautas pífiás, extensas demais e muito confusas para a população.

Jesus sabia ler?

Jeandré C. Castelon

É verdade que muitos indivíduos não sabiam ler e escrever na época de Jesus. Escrever era profissão e cabia aos escribas tal mister. A história relata que até mesmo imperadores eram analfabetos. Havia aqueles que não sabiam escrever, mas sabiam ler.

E Jesus, será que sabia ler? Na Bíblia há pelo menos um episódio onde Jesus lê e o outro onde escreve. O Evangelho de Lucas relata que Jesus "entrou na sinagoga em dia de sábado, segundo o seu costume, e levantou-se para ler. Foi-lhe dado o livro do profeta Isaías" (Lc 4, 16-17). No Evangelho de João, no episódio, onde escribas e fariseus trazem a Jesus uma mulher adúltera, e colocando-o à prova, questionam a lei de Moisés que previa a morte por apedrejamento em tal situação. "Jesus, porém, se inclinou para frente e escrevia com o dedo na terra." (Jo 8, 6-8).

Era costume entre os judeus recitar trechos da Sagrada Escritura, que sabiam de cor. Cantavam os salmos durante os afazeres diários, durante as viagens, peregrinações. Tinham um contato, talvez até maior com a Palavra de Deus do que muitos dos cristãos de hoje, que embora tenham pleno acesso à Bíblia não a leem. Era uma grande honra para a família quando o menino, após completar a idade de 13 anos e ser considerado um homem a

partir de então, poder em dia de sábado ler na Sinagoga trechos das Escrituras. As Sinagogas, local das celebrações religiosas aos sábados, funcionavam como escolas nos outros dias da semana.

O livro do Deuteronômio determina ao povo de Israel que escreva os mandamentos e os amarre nas mãos e na testa diante dos olhos (filactério). Determina também que os mandamentos devem ser escritos e postos nos batentes das portas (mezuzah - Dt,6).

Era permitido ao povo ter em casa trechos da Sagrada Escritura. Flávio Josefo, renomado historiador judeu, que nasceu pouco tempo após Jesus, relata que durante o século II a.C., quando o povo amargava grande perseguição por parte de Antíoco IV Epifâneo, rei da dinastia Selêucida (um dos reinos que surgiu após a morte de Alexandre Magno, que por não ter herdeiros diretos teve seu império dividido entre seus generais), além de mandar construir um altar no Templo e ordenar que lá se sacrificassem porcos, o que é uma das coisas mais contrárias à religião judaica, mandou "queimar todos os livros das Sagradas Escrituras e não poupava ninguém na casa em que os encontrava" (História dos Hebreus, 465). O fato das pessoas portarem Textos Sagrados em suas casas, é sinal de que sabiam ler.

Diferente de outros povos, o judeu sempre presou pela leitura e conhecimento dos textos das Sagradas Escrituras, e para tanto precisavam saber ler. É claro que grande parte do povo que vivia na miséria tinha pouco ou nenhum acesso à educação, o que não era o caso de Jesus, que embora pobre, aprendeu o ofício de carpinteiro e teve inclusive oportunidade de peregrinar a Jerusalém quando garoto, junto com a sua família.

Sejam pelos fundamentos bíblicos ou pelos fundamentos históricos, tudo leva a crer que Jesus, educado na cultura judaica pelo dedicado e amoroso José - pois cabia ao homem transmitir a fé, sim, sabia ler!

Jeandré C. Castelon é advogado pós-gratua em Cultura Teológica e membro da Pastoral Familiar - jeandrecastelon@hotmail.com

1977, 1978, 1979, 1980, 1981, 192, 1983, 1984, 1985, 1986, 1987
TÚNEL DO TEMPO

12 de março de 1986

O Brasil inicia sua preparação para a Copa do México jogando amistosamente contra a Alemanha, fora de casa. O time de Telê Santana não vai bem e é derrotado por 2 a 0. O goleiro Maizena, do Cascavel, é convocado para a seleção brasileira de juniores.

Lula e as pernas da mentira

Mary Zaidan

Com pernas muito mais longas do que o dito popular proclama, a mentira sempre foi parceira dos políticos, por vezes confundida com esperteza e até sabedoria. Mas verdade seja dita: só foi institucionalizada no Brasil a partir do governo do ex Lula, que a ela conferiu requintes de mestre.

Lula mente com convicção. "Não acredito que o mensalão tenha existido", disse ele em 2012 em entrevista ao The New York Times. O mesmo Lula que, com olhos marejados, pediu desculpas aos brasileiros pelas falcaturas cometidas por companheiros. E que, entre "indignado" e "traído", assegurava nada saber.

O mesmo Lula que, com palco e pompa produzidos pelo PT, tenta agora destruir a Lava Jato, sustentando que ela é "uma moeda que tem a cara da Globo, de outros jornais, da Polícia Federal, do Sérgio Moro, e não tem a cara do povo que tá sendo prejudicado".

Embora sem pé nem cabeça, a frase remete à grande conspiração, em que todas as ações do Ministério Público, da Polícia Federal, da Justiça e da imprensa têm como objetivo banir Lula da vida política nacional. E, com ele, toda a "esquerda".

Essa foi a inspiração do seminário "O que a Lava Jato tem feito pelo Brasil", realizado pelo PT sexta-feira, em São Paulo: dar solidez ao estado conspiratório. E, claro, fermentar a campanha Lula 2018, melhor antídoto encontrado para protegê-lo dos processos em que é investigado, aos quais petistas e simpatizantes atribuem o caráter de perseguição.

Não fosse pela gravidade de se promover um evento para negar fatos, vários deles já julgados e com condenações, o seminário, de tão estapafúrdio, teria lugar de honra na galeria do riso.

Ali se gritou contra o vazamento criminoso de denúncias que envolvem roubalheira de companheiros e a favor daquelas que enredam gente do PMDB e do PSDB.

A Lava Jato foi taxada como operação criada para "quebrar a Petrobras",

como acusou José Maria Rangel, presidente da Federação Única dos Petroleiros. Ou para inviabilizar o desenvolvimento do Brasil, segundo Luiz Gonzaga Belluzzo, economista responsável pela criativa definição de neoliberalismo.

Sem ter como se livrar das denúncias que cada vez ficam mais encorpadas, o PT - Lula à frente - tenta tirar proveito da segunda lista do procurador-geral da República, Rodrigo Janot, na qual há mais gente do PMDB, PP, PTB e até PSDB do que petistas, presentes com fartura no mensalão e no rol inicial do MPF, há dois anos.

Transformado em golpista, o ex-alido PMDB, com quem Lula e Dilma subiram de mãos dadas ao Planalto, teria se enveredado em falcaturas por conta própria, sem conhecimento ou chancela dos petistas que comandavam a tropa. Mais: PROS, PRB e PC do B não venderam seus horários eleitorais para Dilma, embora tenham entregado todos os minutos à campanha dela.

Mas nada se compara à desfaçatez de Lula. Como se fosse um jogo cujo placar trará vitorioso x derrotado, ele desrespeitou o juiz Sérgio Moro, o coordenador da força-tarefa da Lava Jato, Deltan Dallagnol, e a Polícia Federal ao desafiá-los em uma disputa inexistente. "Eles deram azar porque foram mexer com quem não deveriam mexer. Nem Moro, nem Dallagnol têm a lisura e a ética que eu tenho nesses 70 anos de vida", disse Lula.

E, como se a Justiça tivesse qualquer intenção de barganhar com ele, transformou a obrigação de depor em Curitiba, dia 3 de maio, em ato de luta: "Eu vou nessa briga até o fim. Eu não tenho negociata".

É assim que Lula dá elasticidade às pernas da mentira. No passado, isso funcionou junto ao grande público. Hoje, limita-se aos fiéis seguidores. Difícilmente impressionará a Justiça.

Mary Zaidan é jornalista

falecimentos

- CLEMENTINA B. DOS SANTOS (67)
- PATRICIA LANG (38)
- VICENTE ROJAS (56)
- FRANCISCO RICARDO DURAN (22)

Óbitos registrados ontem, até as 17h, pela Aceso, em Cascavel

COROA DE FLORES A PARTIR DE R\$ 180,00

www.coroasfloriprev.com

FAIXA E FRETE GRÁTIS PARA TODO O INTERIOR DO PARANÁ, CURITIBA E REGIÃO

Informe da redação

editoria e colaboradores

Volta às urnas

Ao contrário dos eleitores da maioria esmagadora dos municípios paranaenses, os de Foz do Iguaçu, Nova Laranjeiras, Piraí do Sul e Quatiguá estão na semana da escolha de seus novos prefeitos. Terão de voltar às urnas domingo agora, pois a eleição de outubro do ano passado foi invalidada. As atenções maiores estão voltadas para a cidade da Fronteira, a sexta maior do Paraná e que se esforça para superar o período mais crítico de sua história, que culminou com a prisão não só do antigo prefeito (Reni Pereira) como de 14 dos 15 vereadores integrantes da antiga legislatura.

Chico na frente

Segundo colocado no pleito anulado, o deputado Chico Brasileiro apareceu com boa vantagem sobre seus oponentes no levantamento da Paraná Pesquisas, cuja publicação foi autorizada no sábado à noite pelo ministro do TSE Luiz Fux.

Os números

Considerando apenas os votos válidos da consulta estimulada, Chico Brasileiro apareceu com 54,8%, seguido de Felipe Mansur com 29%, Tenente-Coronel Jahnke com 10,1%, Marcelino Vieira com 2,4%, Irineu Ribeiro com 1,9% e Osli Machado com 1,7%. A pesquisa ouviu 700 eleitores de Foz entre os dias 19 e 23 deste mês, tem margem de erro de 4% e está registrada no TSE sob o nº PR-07230/2016.

Fraquinho

Foi pífio o ato público realizado na manhã de domingo, em Cascavel, para defender a Operação Lava Jato e cobrar o fim do foro privilegiado dos políti-

cos. Pelo visto, faltou profissionalismo na organização.

Alvaro confirma

O senador Alvaro Dias gravou áudio confirmando presença e convidando os cascavelenses para participar do debate sobre a segurança pública e o sistema penitenciário que será realizado sexta-feira no Teatro Municipal de Cascavel. E ontem havia a expectativa de que o ministro da Justiça, Osmar Serraglio, também possa marcar presença.

Método Apac

Organizado pela juíza de Direito Cláudia Spinassi, o evento de sexta-feira se destina a aprofundar o debate em torno da implantação, em Cascavel, do método Apac, que permite aos apenados trabalhar durante o dia e estudar à noite e custa em torno de quatro vezes menos que o arcaico método atual, que transformou as prisões em verdadeiras escolas do crime.

Mera formalidade

Foi Beto Richa quem indicou Luiz Fernando Vianna para substituir Jorge Samek na direção-geral brasileira da Itaipu, por isso fez questão de marcar presença na posse ocorrida ontem, em Curitiba, e que também teve a participação do ministro das Minas e Energia, Fernando Coelho Filho, entre outras autoridades. Foi um ato apenas pró-forma, pois Vianna já vem respondendo pelo cargo desde a semana passada.

* Os vereadores de Cascavel aprovaram ontem o projeto que define o perímetro urbano do distrito de Diamante. * Já o que institui um programa de apoio ao esporte de base foi retirado da pauta na última hora. * Fiscais da CGU (Controladoria Geral da União) chegaram ontem a Cascavel e vão permanecer na cidade até sexta-feira. * Eles passarão a semana toda fiscalizando a aplicação de recursos federais destinados ao Samu, à reforma do Estádio Olímpico e ao Programa Dinheiro Direto na Escola. * O secretário estadual Ratinho Júnior visitou domingo o abatedouro de aves da C. Vale na companhia dos prefeitos Jucenir Stenzler (Palotina) e Marcel Micheletto (Assis Chateaubriand).

Cascavel

CPI das Fossas só tem vereadores estreantes

Cascavel – Experiência não foi requisito para a definição dos componentes da CPI (Comissão Parlamentar de Inquérito) que vai apurar a contratação de serviços de limpeza de fossas e caixas de gordura e desentupimento de encanamentos nas escolas municipais de Cascavel. “Usamos como critério a proporcionalidade partidária”, justificou o presidente Gugu Bueno ao anunciar os nomes, ontem à tarde, durante entrevista em seu gabinete. “A Câmara precisa cumprir o seu papel e passar a limpo esse assunto, que parece grave”, reforçou.

Indicados pela mesa diretora da Câmara, os vereadores Serginho Ribeiro, Misael Júnior e Sidnei Mazutti têm prazo de 48 horas para se reunir e definir o cargo que cada um vai ocupar na chapa da CPI das Fossas – um será presidente, um relator e o terceiro apenas membro. O prazo para a conclusão da investigação é de 60 dias, prorrogáveis por mais 30.

Presente à coletiva para anúncio dos nomes, o proponente da CPI, vereador Celso Dal Molin, previu com todas as letras que a investigação, desde que bem feita, provará que suas suspeitas estão devidamente fundamentadas. “Eu vinha investigando isso desde o ano passado, mas só no início deste ano, com a posse da nova administração, consegui que a prefeitura me fornecesse a documentação”, detalhou.

QUESTIONAMENTOS

O pedido para instauração da CPI foi fundamentado em seis questionamentos:

1) Como foi possível executar o cumprimento dos serviços de limpeza de 500 fossas, 500 m³ de caixa de gordura, 500 m² de caixa de passagem, 500 serviços de desentupimento de encanamento e 3000 metros de desentupimento por hidrojateamento em apenas 3 meses e 24 dias?

2) Por que foi feito um aditivo contratual em tão pouco

tempo?

3) Qual o grau de parentesco dos proprietários das empresas Auto Fossa Cascavel Ltda., Auto Fossa Oeste Ltda. e Auto Fossa Acapulco Eireli?

4) Houve combinação de preços entre as empresas Auto Fossa Cascavel Ltda., Auto Fossa Oeste Ltda. e Auto Fossa Acapulco Eireli?

5) Qual o custo real dos serviços?



Dal Molin é o proponente da CPI

Audiência debate Operação Carne Fraca

Curitiba - A Assembleia Legislativa promove nesta terça-feira, às 9h, audiência pública para discutir a situação e as perspectivas da indústria da carne diante dos efeitos da Operação Carne Fraca, deflagrada pela Polícia Federal no último dia 17.

Proposto pelos deputados integrantes da Frente Parlamentar dos Transportes Rodoviários de Carga, da Comissão de Agricultura e Pecuária e da Comissão da Indústria e do Comércio, o debate terá a participação de representantes do Ministério da Agricultura, da Secretaria de Estado da Agricultura, do Ministério

Público e do setor produtivo.

“É preciso separar o joio do trigo. Temos no Brasil quase cinco mil estabelecimentos industriais que trabalham com derivados de carne e nesse momento temos 21 sob suspeita de infringir a lei. Isso re-

presenta menos de 0,5% do total e não é motivo para o alarme que foi criado em detrimento de uma cadeia produtiva que gera milhões de empregos”, afirma o deputado Nelson Luersen, um dos proponentes da audiência.

NOVAS INTERDIÇÕES

Ontem, o Ministério da Agricultura confirmou que mais dois frigoríficos paranaenses alvos da Operação Carne Fraca foram interditados: o Souza Ramos, em Colombo, e o Trosmeat, em Balsa Nova, ambos municípios da Região Metropolitana de Curitiba. A medida foi determinada depois que fiscais auditaram as duas unidades, mas os motivos não foram revelados.

Curitiba ganha um plano de recuperação

Curitiba - O prefeito Rafael Greca encaminhou ontem para apreciação da Câmara um plano para recuperação econômica de Curitiba, sustentado por um conjunto de medidas para a retomada de investimentos. A ação visa a reverter o déficit orçamentário estimado em R\$

2,1 bilhões deixado pela gestão anterior. “Vamos tirar a cidade do buraco em que ela foi colocada”, disse Greca. Para efeito comparativo, o déficit encontrado equivale a quatro anos de arrecadação total do IPTU do município.

O conjunto de medidas en-

viado por Greca tem o objetivo de administrar a crítica situação de curto prazo, criar condições para a retomada de investimentos no longo prazo, corrigir distorções e permitir que a gestão volte a trabalhar em um cenário de racionalidade econômica.



INCUBATÓRIO REALEZA/PR

DIP FRANGOS



FRIGORÍFICO CAPANEMA/PR

Olho por olho...

O líder opositor russo Alexei Navalny foi condenado ontem a 15 dias de prisão, acredite, pelo simples fato de ter desacatado a polícia durante o grande protesto antigovernamental de domingo, que terminou com centenas de ativistas detidos pelas autoridades. “Diante da exigência dos policiais para que cessasse suas ações, (Navalny) tentou resistir, usando braços e pernas e tentando causar um alvoroço”, afirmou o juiz. Se a mesma prática fosse adotada no Brasil...

Bloqueio de bens

A pedido da Promotoria de Justiça do Patrimônio Público de Curitiba, a Justiça determinou o bloqueio de mais de R\$ 14 milhões em bens pertencentes a 18 réus de ações civis públicas envolvendo a corrupção praticada entre 2006 e 2012 na Câmara de Curitiba. As ações decorrem de apuração relacionada ao desvio de verbas de publicidade e o principal implicado é o ex-presidente João Claudio Derosso.

Marcelo Odebrecht

“Todos os candidatos tiveram verba ilegal”

Brasília – A julgar pelo depoimento de Marcelo Odebrecht ao TSE (Tribunal Superior Eleitoral), o financiamento ilegal das campanhas eleitorais é tão comum no Brasil que beneficiou todos os candidatos que cumprem mandatos atualmente. “Duvido que tenha um político no Brasil que tenha se eleito sem caixa 2. E se ele diz que se elegeu sem é mentira, porque recebeu do partido. Então, impossível”, afirmou o empresário.

As declarações constam do depoimento prestado na ação que apura abuso de poder político e econômico pela chapa Dilma Rousseff-Michel Temer nas eleições de 2014 e foram reveladas ontem pelo jornal O Estado de S. Paulo.

No caso da Odebrecht, o empreiteiro pontuou que, dos recursos disponíveis para campanhas, 75% eram pagos fora do sistema oficial. “Caixa 2, para a gente, e eu acho que para todas as empresas, era visto como natural. Os valores definidos pelos candidatos eram tão aquém do que eles iam gastar que não tinha como a maior parte das doações não ser caixa 2. Era impossível”, declarou.

DOAÇÃO OFICIAL

Marcelo Odebrecht disse que a doação oficial, como acaba por vincular a empresa ao candidato eleito, foi “criminalizada no Brasil”. E que, ao longo de “20, 30

anos” o dinheiro não contabilizado para campanhas foi crescendo. “A gente ti-

nha medo de doar com medo da penalização que havia”, sustentou.



O depoimento de Marcelo Odebrecht confirmou a voz das ruas

ARREPENDIMENTO

Num dos trechos do depoimento, Odebrecht afirmou que se arrepende de ter tratado de propina no governo federal. Falando de forma geral, considerou que não só ele, mas toda a sociedade errou ao assistir, supostamente de forma passiva, o esquema de aparelhamento político no setor público, potencial fonte de desvios e do financiamento ilegal de campanhas. “Olhando para frente, precisa mudar muita coisa, entendeu? Essa questão da Lava Jato foi positiva, porque acho que vai corrigir daqui para frente”, arrematou.

Estados e municípios terão 6 meses para alterar regimes previdenciários

Brasília - O Palácio do Planalto decidiu incluir no texto da reforma da Previdência Social um artigo que dá prazo de seis meses para que estados e municípios aprovem regras próprias para os regimes previdenciários de seus servidores.

Se as reformas locais não forem aprovadas nesse prazo, passará, então, a valer, para cada estado e cada município que não fizer as mudanças, o texto que vier a ser aprovado pelo Congresso Nacional.

O prazo de seis meses para

a implementação das reformas locais será contado a partir do momento em que Michel Temer sancionar a reforma da Previdência.

O presidente tomou essa decisão após se reunir com o ministro da Fazenda, Henrique Meirelles, e com o secretário de Previdência Social do ministério, Marcelo Caetano.

Com isso, a avaliação do Palácio do Planalto é de que será possível quebrar as resistências à aprovação da proposta de reforma previdenciária em tra-

mitação no Congresso e assegurar que não haverá rombo nas contas estaduais.

NO VERMELHO

A decisão de fazer essa alteração na proposta de reforma foi tomada depois que o governo descobriu que o rombo das previdências estaduais saltou de R\$ 49 bilhões para R\$ 77 bilhões nos últimos seis anos. Nada menos que 22 estados e Distrito Federal estão no vermelho, e o cenário no âmbito municipal não é muito diferente.

coluna Esplanada

POR LEANDRO MAZZINI Twitter @colunaesplanada



Aviso prévio

O ministro do Trabalho, Ronaldo Nogueira, do PTB, está sob forte risco de perder o emprego. O Palácio do Planalto considerou insatisfatória a votação da bancada do partido no projeto da aprovação da terceirização da mão de obra semana passada, considerado essencial para o Governo retomar os empregos. Dos 17 deputados, três não compareceram e quatro votaram contra a proposta – ou seja, quase metade da bancada deixou o Governo na mão.

Perdeu pontos

Não bastasse o saldo negativo, o presidente Temer ficou irritado com Roberto Jefferson, presidente do PTB, que realizou seminário questionando a reforma da Previdência.

que o eventual terceiro mandato será “caso excepcional”, mas justificável sob argumento de que sua continuidade é importante para a Lava Jato.

Paulinho na moita

O cenário conflituoso contribui para o projeto de poder do deputado Paulinho da Força (SD-SP), que desde a posse de Temer pressiona para emplacar o ministro do Trabalho.

Coronél

O presidenciável Ciro Gomes foi flagrado em vídeo dizendo que receberia a turma de Sérgio Moro “a bala” se fosse preso. Por que temeria o juiz? Ou há algo a revelar, Ciro?

Sem medalhas

A APO, que será extinta na sexta, não divulgou ainda os custos dos Jogos do Rio. Para tanto, é preciso que a Matriz seja aprovada pelo Conselho Público Olímpico, presidido pela empresária Luiza Trajano. O TCU determina que a decisão seja publicada no site da APO, que.. está sem atualização desde dezembro.

Cobrança

A Finance Uncovered, organização sem fins lucrativos composta por 207 jornalistas, lançou iniciativa para pressionar membros do Legislativo a abrirem suas declarações de impostos de renda: o The Tax Disclosure Project. Vinte países são alvos do projeto.

#transparência

Segundo a entidade, “representantes eleitos são pagos pelos contribuintes para tomar decisões sobre taxaço e como nosso dinheiro será gasto em nome de todos nós”. Objetivo é “assegurar transparência e evitar injustiças e conflitos de interesse”.

Decepção

No Brasil, os 513 deputados federais e 81 senadores receberam e-mail enviado pelo Tax Disclosure com as mesmas perguntas e pedidos: para disponibilizem declarações e que declarem apoio à causa. Após três semanas, nenhum congressista respondeu.

Ponto Final

“Quando ouço parlamentares que participaram do golpe criticando o governo golpista sinto vergonha alheia”
Do senador João Capiberibe (PSB-AP).

Com Luana Lopes, Equipe de DF e SP

www.colunaesplanada.com.br - contato@colunaesplanada.com.br - Caixa Postal 1980 - CEP 70254-970 - Brasília DF

Buscando novos horizontes

Segundo dados da Receita Federal, o número de brasileiros que deixou o País em 2016 aumentou 40% em relação a 2015. O número saltou de 13.288 para 18.663 entre um ano e outro. Desde 2011, o número de pessoas que deixou legalmente o Brasil não parou de crescer. Nesse período os países de destino mais frequentemente informados nas declarações foram, pela ordem, Estados Unidos, Canadá e Reino Unido.

Mercado vê inflação em queda

O mercado financeiro reduziu, pela terceira vez consecutiva, a projeção para a inflação este ano. A estimativa para o IPCA passou de 4,15% para 4,12%, de acordo com o boletim Focus divulgado ontem. A projeção para a inflação deste ano está abaixo do centro da meta, que é 4,5%. Também para o mercado financeiro, a taxa Selic encerrará 2017 em 9% ao ano e 2018 em 8,50% ao ano.

Efeito colateral

Exportações de carne caem quase 20% em uma semana

Brasília - O Ministério da Indústria, Comércio Exterior e Serviços informou ontem que o valor médio diário da exportação de carnes pelo Brasil caiu de US\$ 62,2 milhões na semana anterior à Operação Carne Fraca para US\$ 50,5 milhões na semana passada. O recuo foi de 19%.

Deflagrada no último dia 17 pela Polícia Federal, a opera-

ção investiga o envolvimento de fiscais do Ministério da Agricultura em um esquema de liberação de licenças para frigoríficos sem a devida fiscalização em troca de propina. Investiga também irregularidades como a venda, no Brasil e no exterior, de carne estragada e vencida.

Desde que as investigações vieram a público, alguns países compradores da carne bra-

sileira anunciaram restrições à importação, o que levou à queda no valor diário das exportações. A situação será amenizada agora que a China, maior compradora da carne brasileira em 2016, retomou as compras.

No mês de março até agora, o valor médio diário da exportação de carnes ficou em US\$ 59 milhões, informou o Ministério.

Força Sindical não abre mão do dinheiro dos trabalhadores

Brasília - A Força Sindical pretende que a contribuição assistencial, paga aos sindicatos também por trabalhadores não associados seja incluída na reforma trabalhista. Segundo o secretário-geral da Força, João Carlos Gonçalves, o Juruna, outras centrais estão juntas na reivindicação.

“A contribuição assistencial que os sindicatos têm cobrado está sofrendo um ataque do Ministério Público. Agora, a situação piorou mais ainda com a decisão do Supremo Tribunal Federal que impede os sindicatos de receber a contribuição sindical dos trabalhadores não associa-

dos”, disse Juruna.

O Supremo manteve o entendimento do Tribunal Superior do Trabalho de que não é possível cobrar a taxa de empregados não associados. Além da contribuição, que tem o valor acertado em acordo coletivo das categorias, as entidades representativas dos trabalhadores recebem uma contribuição anual, equivalente a um dia de trabalho, de cada assalariado.

Na opinião do sindicalista, é necessário que as entidades representativas tenham força, especialmente a partir do momento em que o governo quer aumentar o valor das negociações coletivas. “O governo está propondo as negociações coletivas entre sindicatos, trabalhadores e empresários, através do negociado sobre o legislado. Ao cortar a contribuição assistencial, como fez o Supremo, isso acaba privilegiando um lado, que é o do patronato”, acrescentou Juruna.

País precisa agir rápido, orienta UE

Rio de Janeiro - A credibilidade da carne brasileira por parte da União Europeia depende apenas do Brasil, que precisa garantir o controle sobre a produção do setor agropecuário, declarou ontem o comissário de Saúde e Segurança Alimentar da União Europeia, Vytenis Andriukaitis, em visita à Fundação Oswaldo Cruz, no Rio de Janeiro.

“O Brasil precisa agir o quanto antes, tomar medidas rapidamente, com boa cooperação e entendimento mútuo”, orientou ele, cuja visita estava marcada desde antes da deflagração da Operação Carne Fraca. Vale lembrar que a União Europeia suspendeu a importação de todos os frigoríficos investigados pela Polícia Federal.

SISTEMA FAEP



Pesquisa aliada à produção rural

Especialistas em solo de universidades e instituições de pesquisa de várias regiões do Paraná estiveram na sede do Sistema FAEP/SENAR-PR, em Curitiba, no dia 21 de março. O objetivo foi planejar a elaboração de propostas que atendam a chamada pública n.º 01/2017, da Fundação Araucária, aberta no dia 24 de fevereiro. A chamada pública apoiará atividades de pesquisa e desenvolvimento em redes colaborativas para fortalecer o Programa Integrado de Conservação de Solo e Água do Paraná (Prosolo), por meio da Rede Paranaense de Agropesquisa e Formação Aplicada. Os pesquisadores reuniram-se em grupos de acordo com a região onde atuam com a divisão em sete redes regionais de pesquisa.

As propostas devem ser entregues até o dia 2 de maio e a documentação impressa até 9 de maio. O resultado será divulgado no dia 23 de junho. Os projetos vencedores terão quatro anos para executar as pesquisas propostas. Os recursos disponibilizados somam R\$ 12 milhões, sendo R\$ 6 milhões do SENAR-PR, R\$ 4 milhões da Secretaria da Ciência, Tecnologia e Ensino Superior (Seti) e R\$ 2 milhões da Fundação Araucária.

Lançado em agosto do ano passado pelo governo estadual, o Prosolo tem apoio do Sistema FAEP/SENAR-PR e outras entidades ligadas ao desenvolvimento rural. Segundo o superintendente do SENAR-PR Humberto Malucelli Neto, é estratégica a participação da entidade. “As pesquisas contempladas na chamada pública irão balizar a construção de novos cursos e a atualização de outros já existentes”.

sistemafaep.org.br

Nota de Falecimento

A Família Duran comunica, com pesar, o falecimento de

FRANCISCO RICARDO DURAN

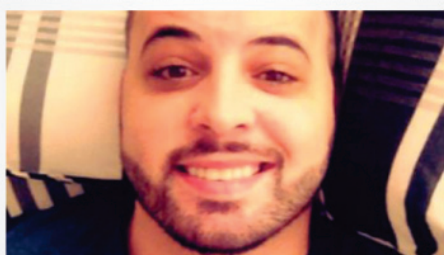

Ocorrido no domingo à noite, em Curitiba. O corpo foi transladado para Cascavel, onde está sendo velado na Capela Mortuária Central, e o sepultamento será nesta terça-feira, às 10h30, no Cemitério São Luiz.

INDICADORES ECONÔMICOS

DÓLAR	27/03			
	% dia	compra	venda	% mês
COMERCIAL	+0,7%	3,1280	3,1290	+0,5%
PTAX (BC)	-0,1%	3,1250	3,1256	+0,8%
PARALELO	+0,6%	3,0500	3,2900	+0,9%
TURISMO	+0,6%	3,0500	3,2700	+0,9%
EURO	+0,6%	3,4003	3,4013	+3,8%

US\$ 1 É IGUAL A:	MOEDAS X REAL
lêne	110,48
libra est.	0,7947
euro	0,9189
peso arg.	15,62

POUPANÇA - TR	27/03		
Período/ depósitos...	Poup. antiga	Poup. nova	TR part.
27/2 a 27/3	0,5202	0,5202	0,0201
28/2 a 28/3	0,5425	0,5425	0,0423
1/3 a 1/4	0,6527	0,6527	0,1519
2/3 a 2/4	0,5893	0,5893	0,0889
3/3 a 3/4	0,5809	0,5809	0,0805

BOVESPA	27/03			
IBOVESPA:	+0,71%	64.308 pontos		
Ações	%	R\$		
Petrobrás PN	+2,15%	13,77		
Vale PNA	+2,49%	27,97		
Bradesco PN	+0,85%	32,00		
ItauUnibanco PN	+0,73%	38,56		
Usiminas PNA	+8,64%	4,40		
Brasil Foods ON	+3,60%	37,09		

ÍNDICES DE INFLAÇÃO				
Índice em %	JAN	FEV	ano	12m
IPCA (IBGE)	0,38	0,33	0,71	4,76
IGP-M (FGV)	0,64	0,08	0,73	5,38
IGP-DI (FGV)	0,43	0,06	0,50	5,26

REAJUSTE DE ALUGUÉIS			
Índice	JAN	FEV	MAR
IGP-M (FGV)	1,0717	1,0665	1,0538
IGP-DI (FGV)	1,0718	1,0602	1,0526

* Correção anual. Multiplique valor pelo índice

SELIC ANUAL: 12,25% | TJLP: 7,50%/ano

TABELA DO IR			
BASE (R\$)	Aliq. %	deduzir	
Até 1.903,98	-	-	
De 1.903,99 até 2.826,65	7,5	142,80	
De 2.826,66 até 3.751,05	15	354,80	
De 3.751,06 até 4.664,68	22,5	636,13	
Acima de 4.664,68	27,5	869,36	

Dedução p/ dependente: R\$ 189,59; IR 2016: Para pgts em atraso em mar/17 Selic de 11,88% + multa.

SAL. MÍNIMO PR (maio/2016 a abril/2017)			
I	II	III	IV
R\$ 1.148,40	R\$ 1.190,20	R\$ 1.234,20	R\$ 1.326,60

*II R\$ 1.190,20 IV R\$ 1.326,60 Em reais. *Faixa II: empregados domésticos.

OUTROS INDICADORES			
	JAN	FEV	MAR
TJLP (%)	7,50	7,50	7,50
Sal. mínimo	937,00	937,00	937,00
UPC	23,40	23,40	23,40

CUSTO DA CONSTRUÇÃO (CUB)			
R\$/m2	JAN	FEV	%m %ano %12m
Paraná	1.384,05	1.392,44	0,61 0,76 6,26
Norte	1.389,54	1.396,05	0,47 0,67 9,81
Oeste	1.407,56	1.412,69	0,36 0,51 8,02

PREVIDÊNCIA COMP. MARÇO			
Empresário/empregador			
Contribui com 11% sobre pró-labore, entre R\$ 937,00 (R\$ 103,07) e R\$ 5.531,31 (R\$ 608,45), através de GPS.			
Autônomo			
1) Quem só recebe de p. físicas: recolhe 20% entre R\$ 937,00 (R\$ 187,40) a R\$ 5.531,31 (R\$ 1.106,26). 2) Recebe de p. jurídicas: a empresa recolhe 11% sobre o máximo de R\$ 5.531,31 (R\$ 608,45) e desconto do autônomo. 3) Recebe de jurídicas e físicas: desconto de 11% sobre o que recebe de jurídicas até R\$ 5.531,31 (R\$ 608,45). Se não atingir este teto, recolhe 20%, sobre a diferença até R\$ 5.189,82. 4) Aut. especial: sobre R\$ 937,00, recolhe 5% (donas de casa, Lei 12.470/2011) ou 11% (demais especiais), mas só aposenta por idade..			
Facultativo			
Contribui com 20% sobre valores entre R\$ 937,00 (R\$ 187,40) a R\$ 5.531,31 (R\$ 1.106,27), por carnê.			
Assalariados			
Salários até R\$ 1.659,38	8%		
de R\$ 1.659,39 até R\$ 2.765,66	9%		
de R\$ 2.765,67 até R\$ 5.531,31	11%		
Emp. domésticos	Aliq. %	R\$ min	R\$ máx
Empregado	8 a 11	74,96	608,45
Empregador	12	112,44	663,76
Total	20 a 23	187,40	1.272,21

Venc.: emp. 20/04, físicas 17/04 domésticos 07/04

MERC. RURAL

PREÇO PRODUTOR (DERAL/SEAB)					
Em 27/03	PR	DIA	30d.	Casc.	
SOJA	57,52	-2,1%	-7,7%	56,50	
MILHO	21,70	-2,0%	-13,7%	21,50	
TRIGO	31,66	-0,3%	-1,5%	32,00	
BOI GORDO	142,45	-0,4%	-2,3%	143,00	
FRANGO	2,68	0,0%	0,0%	-	

Soja, milho e trigo sc 60kg, boi gordo arroba e frango kg

BOLSA DE CHICAGO				
Em 27/03	CONT.	FECH.	DIA	30d.
SOJA	mai/17	971,50	-4,25	-6,2%
FARELO	mai/17	315,30	-2,90	-6,3%
MILHO	mai/17	355,75	-0,50	-4,8%
TRIGO	mai/17	420,75	-4,00	-5,2%

Em Pontos. 1 ponto = 1 centavo de dólar/bushel na soja (27,2kg), milho e trigo (25,4kg) e US\$ tonelada curta no farelo (907kg). DIA: variação em pontos

LOTES/ATACADO (AgDOSSIÊ-DINHEIRO)				
Em 27/03	PRAÇA	R\$/sc	SEM	30d.
SOJA	Cascavel	61,50	-3,1%	-10,9%
SOJA	Paranaguá	68,00	-2,9%	-11,1%
MILHO	Cascavel	25,50	-1,9%	-15,0%

Fevereiro

Balança comercial de Cascavel tem saldo de US\$ 6,3 milhões

Cascavel – O saldo da balança comercial de Cascavel em fevereiro foi mais uma vez positivo. O resultado das exportações menos as importações atingiu um saldo de US\$ 6.338.871 - cerca de R\$ 20 milhões. No mês passado, as vendas externas caíram 12,86%, com uma movimentação financeira de US\$ 39.142.704. Comparativamente ao mesmo período do ano passado, o recuo foi de US\$ 5,7 milhões.

Os principais produtos comercializados a outros países continuam sendo as carnes e as miudezas de aves, que respondem por 58% de tudo que saiu do município. Somente as aves foram responsáveis pelo comércio de mais de US\$ 22 milhões. Na lista estão ainda fertilizantes químicos ou minerais, com US\$ 4 milhões exportados.

A soja foi o terceiro produto mais vendido em fevereiro, com US\$ 3.035.780

comercializados. Foram mais de sete mil quilos entregues a outros países, principalmente à China e ao Paraguai.

IMPORTAÇÃO

Já as importações seguiram na contramão das exportações cascavelenses. Conforme dados do Ministério da Indústria, Comércio Exterior e Serviços, houve um acréscimo de 58,33% na entrada de produtos de outros países no município. Ao todo, US\$ 32.803,833 foram importados até o mês passado.

Os tiocompostos orgânicos permanecem no topo das importações, e representam quase 30% de tudo que foi adquirido pelo município no período. Adubos, trigo e peças para motores também respondem por significativo comércio de produtos importados em Cascavel. Os três juntos somaram, em fevereiro, US\$ 17.903.826.



Colheita da soja movimentou o comércio a outros países: mais de US\$ 3 milhões saíram de Cascavel

Município alerta para obras do PDI na Avenida Barão do Rio Branco

Cascavel - Apesar da chuva registrada no fim de semana foi possível concluir o cronograma de obras previsto para a Avenida Barão do Rio Branco no sábado, quando a empresa Dalba Engenharia, vencedora da licita-

ção, executou a aplicação do asfalto na pista exclusiva para os ônibus do transporte coletivo no lado esquerdo para quem transita no sentido Avenida Brasil/BR-467, deixando apenas quatro recuos para as futu-

ras paradas dos ônibus nos locais onde serão implantadas estações de embarque e desembarque.

A exemplo da Avenida Brasil, os recuos serão executados em concreto. Com a pista asfaltada, agora os trabalhos se concentram no lado contrário da via também na canalta exclusiva para o transporte coletivo, que recebe o reforço de rachão na base. Esse trabalho, que foi intensificado ontem, exigiu mais um bloqueio de via.

Nesta segunda-feira, até o fim da tarde, o trânsito está impedido no cruzamento da Barão com a Rua Antonina. Alternativas são as Ruas Manaus e a Rua Rio Grande do Norte.

BLOQUEIO HOJE

Hoje o bloqueio será necessário no cruzamento com a Minas Gerais. Para quem transita no sentido bairro-centro, são rotas alternativas as ruas Paraná e a Mato Grosso e para quem chega pela BR-467, a alternativa de acesso é a Rua Piquiri.

PDI

A reurbanização da Avenida Rio Branco integra o PDI (Plano de Desenvolvimento Integrado) e está com 30% dos serviços executados. A exemplo da Avenida Brasil, a Barão receberá estações de embarque e desembarque, ciclovia, pista de caminhada, entre outras melhorias.

Fiscalização

Fiscais da CGU (Controladoria Geral da União) realizam em Cascavel de ontem até sexta-feira, dia 31, a aplicação de recursos federais em obras e ações do município. No Samu 192, a fiscalização compreende o período de 1º de janeiro de 2016 a 28 de fevereiro de 2017. Os fiscais também vão analisar a aplicação dos recursos na 'reforma, estruturação e aquisição de equipamentos para o Estádio Olímpico Regional Arnaldo Busatto e a aplicação dos recursos do PDDE (Programa Dinheiro Direto na Escola), no período de 1º de janeiro de 2015 a 31 de dezembro de 2016.

Panfletagem

Integrantes do Fórum Sindical de Cascavel, entidade que agrega 21 sindicatos da classe trabalhadora, farão nesta terça-feira uma panfletagem voltada à classe trabalhadora no Terminal de Transbordo Leste, no bairro São Cristóvão. Serão distribuídos exemplares de um jornal produzido pelo Fórum Sindical com orientações sobre as principais mudanças das reformas da Previdência e Trabalhista. A panfletagem terá início às 7h30. Serão cem mil exemplares do jornal para serem distribuídos à população em toda a região.

Estágio

A Semed (Secretaria Municipal de Educação) de Cascavel abrirá de 27 de março a 4 de abril as inscrições para o Processo Seletivo Simplificado de Estágio, para a seleção de estudantes que buscam estágio curricular não obrigatório nas Escolas e Centros Municipais de Educação Infantil, exclusivamente para área pedagógica como auxiliar de classe no ensino infantil e fundamental e para educação especial do Município de Cascavel.

As inscrições serão realizadas unicamente pela da Internet. Para se inscrever o estudante deverá acessar o Portal do Município (www.cascavel.pr.gov.br) das 14h do dia 27 de março de 2017 até as 23h59min do dia 04 de abril de 2017 (horário de Brasília) e efetuar sua inscrição conforme os procedimentos estabelecidos no edital.

EXÉRCITO BRASILEIRO
15º BATALHÃO LOGÍSTICO

MINISTÉRIO DA DEFESA

BRASIL
GOVERNO FEDERAL

AVISO DE CREDENCIAMENTO

Edital Nr 01/2017 – FuSEx/15º Batalhão Logístico

O Ordenador de Despesas do 15º Batalhão Logístico, quartel situado na cidade de Cascavel/PR, torna público a realização de credenciamento de Pessoas Jurídicas na área de saúde (hospitais, clínicas e laboratórios) e Pessoas Físicas (Prestadores de Serviços Autônomos – PSA) da área de Saúde.

OBJETO: Constitui objeto do presente procedimento administrativo credenciar Pessoas Jurídicas e Pessoas Físicas, prestadoras de serviços de saúde na área de Cascavel e em cidades próximas, no território brasileiro, distantes da primeira, num raio de até 200 Km, com a finalidade de conferir a administração a comprovação de que possuem as condições necessárias, conforme os preceitos estabelecidos no art. 27 da Lei nº 8.666/93, para o credenciamento, por inexigibilidade de licitação, com fulcro no art. 25, caput, da lei 8.666/93, na qual estão incluídas a assistência por profissionais de saúde e todos os recursos necessários para tratamento clínico, cirúrgico e ambulatorial, internação, prestação de serviços de medicina física e de reabilitação e serviços auxiliares de diagnóstico em caráter complementar e de natureza contínua, aos beneficiários do Fundo de Saúde do Exército – FUSEX, Prestação de Assistência à Saúde Suplementar dos Servidores Civis do Exército – PASS e do Sistema de Atendimento Médico aos Militares do Exército e seus Dependentes (Fator de Custo) – SAMMED, ex-combatentes e aos beneficiários do Sistema de Saúde da Marinha (FUSMA) e Aeronáutica (FUSA).

RECEBIMENTO DAS PROPOSTAS: período de 28 de março de 2017 a 28 de julho 2017.

LOCAL/HORÁRIO: Seção SAMMED/FuSEx, anexo ao 15º Batalhão Logístico, Rua da Lapa, nº 1502, Jardim Maria Luíza, desta Cidade, no período de 08:00 às 11:30 horas e 13:30 às 15:00 horas de segunda a quinta-feira.

EDITAL: O edital poderá ser retirado junto à Seção SAMMED/FuSEx do 15º Batalhão Logístico, sito à Rua da Lapa, nº 1502, Jardim Maria Luíza, cidade de Cascavel/PR ou por meio do sítio (site) do 15º Batalhão Logístico, no endereço eletrônico: www.15blog.eb.mil.br

Cascavel/PR, 27 de março de 2017
(a) PAULO EDUARDO DE MELLO PEREZINO - Coronel
Ordenador de Despesas do 15º Batalhão Logístico

EXÉRCITO BRASILEIRO
15º BATALHÃO LOGÍSTICO

MINISTÉRIO DA DEFESA

BRASIL
GOVERNO FEDERAL

AVISO DE LICITAÇÃO

Nº Processo: 64133.009817/2016-96

Modalidade: Pregão Eletrônico (SRP) 46/2016 – Tipo menor preço

Objeto: Aquisição de Material odontológico geral.

Data para cadastramento das propostas: A partir de 28/03/17 às 08:00 horas (horário de Brasília).

Data da abertura: 07/04/17 às 09:00 horas (horário de Brasília).

EDITAL: Através do sítio www.comprasnet.gov.br

Informações: 15º Batalhão Logístico – SALC: Rua da Lapa, 1.502, Jardim Maria Luíza, Cascavel-PR – Tel: (45) 3099-2408 – Fax: (45) 3224-4308

Limpeza em Palotina

Prefeitura de Palotina acaba de fazer a limpeza de ruas e poda das árvores no distrito de São Camilo. Equipe da Secretaria de Obras e Viação efetuou a manutenção das vias. Posteriormente foi feito a poda das árvores, principalmente aquelas que ofereciam algum risco de danificar a rede de energia elétrica. Com a realização dessas ações, a administração municipal mantém as vias limpas e seguras para tráfego tanto de pedestres quanto de motoristas.

**Emprego no site**

Agência do Trabalhador conta com mais um espaço à divulgação de informações sobre vagas de trabalho. A Prefeitura de Toledo passou a divulgar no seu site, atualizado diariamente, lista de vagas disponíveis. Acessar é fácil: (toledo.pr.gov.br) e ir no link vagas de emprego.

Pediatria clínica**BR perde 10 mil e PR mil leitos em 6 anos**

Cascavel – O país da falta de planejamento, dos políticos mais bem pagos e do maior escândalo de corrupção da história do homem é também exemplo de retrocesso na área da saúde pública. É o que demonstram números do CNES, o Cadastro Nacional dos Estabelecimentos de Saúde do Brasil, que apresenta a situação dos leitos de pediatria clínica mantidos pelo SUS (Sistema Único de Saúde) em todas as regiões do País. Somente em seis anos, de 2010 a 2016, 10.092 leitos deixaram de funcionar, recuo de 21%. E no Paraná, o quarto estado mais rico da Federação, o dado é ainda mais grave, com diminuição de 26%. Eles somavam 3.160 em 2010 e eram 2.301 no fim de 2016, com queda de 27%, afetando todas as regiões em particular a Oeste.

Os leitos de internação de

pediatria clínica são aqueles destinados a crianças que precisam permanecer num hospital por mais de 24h horas. Eles somavam no País, em 2010, 48.252 e eram apenas 38.160 no fim de 2016. Os leitos não integrados ao SUS também tiveram redução de 10.914 para 9.878, menos 9% no comparativo entre 2010 e 2016. O total no Paraná era de 3.819 em 2010 e chegaram a 2.816 seis anos depois, com diminuição de oferta de 1.003 leitos. Os do SUS eram, no Estado, 3.160 em 2010 e 2.301 em 2016, com queda de 27% ou 859 leitos a menos. Não eram mantidos pelo sistema público em 2010, 659 e no fim de 2016 eram 515, com diminuição de 22%. O fechamento é superior a cinco leitos por dia em âmbito nacional, diz a SBP, Sociedade Brasileira de Pediatria.

CONSEQUÊNCIAS

“A redução do número de leitos tem um impacto direto no atendimento, provocando atrasos no diagnóstico e no início do tratamento de uma população que vem aumentando bastante”, critica a presidente da SBP, Luciana Rodrigues Silva. De acordo com ela, as doenças que prevalecem em crianças são sazonais e nos primeiros semestres de cada ano, geralmente, acentuam-se as viroses gastrointestinais. Essas, em muitos casos, demandam internações. Além disso, a presidente destaca que casos mais sérios de dengue, que afetam crianças e adolescentes, bem como o aumento na recorrência dos casos de alergias, infecções respiratórias e pneumonia também contribuem para o crescimento da demanda por internações.

40% DAS CIDADES NÃO TEM UM ÚNICO LEITO

A situação apurada pela SBP é ainda pior do que parece. Em 40% dos municípios do País não há sequer um leito para esse tipo de ocorrência. Das 5.570 cidades do Brasil, 2.169 não possuem nenhum leito para esse tipo de ocorrência. Entre as que possuem pelo menos uma unidade de terapia intensiva infantil, um terço tem menos de cinco leitos em todo o território municipal e 66 deles contam com apenas um leito. A título de dimensionamento, vale citar que só a cidade de São Paulo (SP) tem leitos em quantidade equivalente a oferecida atualmente em mais de 780 municípios de pequeno porte. Em números absolutos, os estados das regiões Nordeste e Sudeste foram os que mais sofreram redução no período: 4.032 e 3.060 leitos a menos, respectivamente. Em escala, surgem as regiões Sul (-1.873 leitos), Centro-Oeste (-689) e Norte (-428). São Paulo foi o estado que mais perdeu leitos de internação infantil entre 2010 e 2016. Neste intervalo de tempo, 1.109 leitos pediátricos foram desativados. Na outra ponta, apenas um estado apresentou número positivo no cálculo final de leitos SUS ativados e desativados nos últimos seis anos: Amapá, que saltou dos 180 leitos pediátricos existentes em 2010 para 230 no fim do ano passado. Entre as capitais, São Paulo lidera o ranking dos que mais perderam leitos na rede pública (-378), seguidos pelos fortalezenses (-364) e brasilienses (-150). Quatro capitais, apenas, conseguiram elevar a taxa de leitos, o que sugere que o grande impacto de queda tenha recaído sobre as demais cidades metropolitanas ou interioranas dos estados.

FALTAM 3,2 MIL INTENSIVOS NEONATAIS

No Brasil nascem 38 prematuros por hora, o equivalente a 912 por dia. Significa dizer que cada uma dessas crianças, ao nascer antes de 37 semanas, muitas vezes não estarão completamente desenvolvidas e, por isso, precisarão permanecer em tratamento intensivo até que estejam fortes o suficiente para ir para casa. Dados apurados pela Sociedade Brasileira de Pediatria revelam, no entanto, que faltam pelo menos 3,2 mil leitos intensivos neonatais em todo o Brasil. De acordo com a estimativa do Departamento Científico de Neonatologia da SBP, a proporção ideal de leitos de UTI neonatal é de no mínimo quatro leitos para cada grupo de mil nascidos vivos – parâmetro que deverá ser atualizado pela entidade nos próximos meses.

São Miguel investe em formação continuada

São Miguel - Durante esta semana, a Secretaria Municipal de Educação de São Miguel do Iguçu está realizando a primeira Formação Continuada do ano de 2017 aos professores da Rede Municipal de Ensino. A capacitação segue até quinta-feira na Uniguaçu-Faese. Ontem, a formação foi para os professores dos 1º, 2º e 3º anos na área de matemática e também aos professores do PAC, Pae, Classe Especial na área de inclusão.

Hoje, a capacitação será destinada aos diretores das escolas. Amanhã para toda rede de Cmeis (Centro Municipal de Educação Infantil) e

aos professores de projeto e serão trabalhados conteúdos de geografia e história. Na quinta-feira (30), último dia de capacitação, será a vez dos professores do 4º e 5º anos trabalharem com os descritores da Prova Brasil. Todas as capacitações são ministradas por professores da Amop.

“Uma semana cheia de conteúdo aos nossos professores. É sempre importante estarmos nos atualizando, buscando conhecimento e, principalmente, levando isso para dentro das salas de aula, repassando para os alunos”, salienta a coordenadora da equipe pedagógica, Janaina Possamai Amboni.



A presidente da SBP é a médica Luciana Rodrigues Silva

Toledo fará revisão de critérios sobre Cmeis

Toledo - A administração pública de Toledo pretende definir critérios para o ingresso nos centros municipais de educação infantil para possibilitar o atendimento de um número maior de pessoas que necessitam desse serviço. O primeiro estudo, feito por uma comissão formada por representantes da Secretaria Municipal de Educação, Conselho Municipal e Fórum Municipal de Educação, Conselho dos Direitos da Criança e

do Adolescente e Conselhos Escolares e dos Cmeis, representando os pais, foi apresentado ao prefeito Lucio de Marchi e integrantes da equipe há poucos dias.

O estudo foi feito pela comissão e considerou o número de crianças na lista de espera, a estrutura do município para atendimento nos Cmeis, o orçamento geral do município, incluindo também o limite de gastos com pessoal e o perfil dos candidatos que aguardam

uma vaga. Atualmente são 28 centros de educação infantil no município e um aguardando a contratação de novos funcionários para iniciar o seu funcionamento.

Com o limite prudencial próximo a 54 por cento, o município não pode efetuar novas contratações. Hoje são atendidas 2.062 crianças de zero a três anos de idade nos cmeis de Toledo. Na fila de espera aguardam hoje por uma vaga 1.054 crianças.

Aces do Oeste se unem por apoio à terceirização

Cascavel – Associações comerciais e Caciopar se mobilizam e dão apoio à recente aprovação pela Câmara Federal do projeto de lei 4302 que trata sobre terceirização e contratação de trabalhos temporários. As entidades enviaram ofícios ao relator Rogério Marinho e ao presidente Michel Temer e, além de apoiar, pedem a sanção da matéria para que seus efeitos possam ser sentidos o mais depressa possível.

O presidente da Caciopar, Leoveraldo Curtarelli de Oliveira, informa que o projeto garante uma pequena mudança diante de enormes avanços que precisam ocorrer nas relações do trabalho. “No entanto, trata de aspectos importantes e há muito cobrados pelo setor produtivo”. A modernização da legislação dará mais fôlego às empresas, abrindo mais oportunidades de empre-

go e renda. Somente com mudanças será possível desatar amarras e permitir que o País volte a crescer, diz Leoveraldo, que é de Santa Helena.

Em documento enviado a Marinho e a Temer, as entidades afirmam que o Brasil passa por transformações profundas que sinalizam para a construção de um país melhor. Muitas são, porém, enfatizam elas, as mudanças necessárias que precisam ser debatidas, aprovadas e implementadas segundo as reais necessidades de um povo que merece ter oportunidades, segurança e trabalhar para realizar seus sonhos.

A aprovação do PL 4302 vai permitir, mesmo que gradualmente, superar uma legislação com mais de 70 anos e que, em vez de ajudar, contribui para engessar as empresas e inibir o potencial de crescimento nacional. Essa decisão é acertada e vai garantir o

retorno da tão necessária prosperidade a uma nação que merece e quer dar certo. A nova lei trabalhista deve priorizar a simplificação, a liberdade e a segurança jurídica, a exemplo do que ocorre na grande maioria dos países, diz a nota da Caciopar.

EMPRESARIAL

Líderes e empresários da região estiveram reunidos sábado na Acimacar, em Marechal Cândido Rondon, para tratar sobre avanços na legislação trabalhista. O assunto foi apresentado pelo juiz Marlos Melek. Um dos consensos em vários setores nacionais é que, sem as reformas, o País não terá como sair de sua mais profunda crise, voltar a crescer e a gerar oportunidades. O futuro das empresas, do emprego e do próprio Brasil dependem de reformas cidadãs, disse Melek.

Ciclovía levará até a prainha

Santa Terezinha - O prefeito Cláudio Eberhard assinou, em cerimônia no auditório da Prefeitura de Santa Terezinha de Itaipu, ordem de serviços para a implantação da ciclovía que ligará o perímetro urbano da cidade ao Terminal Turístico Alvorada de Itaipu, margeando a rodovia Natalina Spada. A obra com cerca de 14 quilômetros de extensão tem como objetivo incentivar a prática de atividades esportivas e ampliar as oportunidades de lazer. Essa nova conquista também deve atrair o cicloturismo de toda a região Oeste do Estado

do Paraná.

Além das autoridades locais, o ato contou com a presença do superintendente de Comunicação Social da Itaipu Binacional, Gilmar Piolla, e do superintendente de Meio Ambiente, Jair Kotz. A hidrelétrica é parceira no empreendimento que deverá receber mais de R\$ 1,7 milhão em investimento. Durante a solenidade, Eberhard lembrou que a ciclovía será pioneira no Oeste do Paraná. Santa Terezinha é o único município, até então, a construir uma pista com essa extensão em corre-

do turístico.

“Estamos muito felizes de podermos entregar a ordem de serviço e iniciar essa obra tão esperada. É evidente que é um trabalho de longo prazo, mas que com certeza até o início da temporada de verão, em meados de outubro, poderemos estar entregando a ciclovía que se transformará em mais uma oportunidade de lazer e entretenimento à nossa população. Isso tudo vem de encontro ao projeto de ampliarmos os espaços públicos que possam propiciar qualidade de vida aos itaipuenses”, afirmou Eberhard.

Curso orienta cuidados com merenda

Santa Helena – Merendeiras de cidades da região passam por treinamentos que orientam sobre a correta manipulação de alimentos. O objetivo é melhorar a segurança e evitar riscos à comunidade escolar. A cooperativa Biolabore organiza nova edição do curso quarta, quinta

e sexta-feira em Santa Helena.

A Biolabore convidou a tecnóloga em alimentos e mestre engenharia química Débora Guerino Boico para ministrar os conteúdos. Segundo Débora, serão repassados cuidados com higienização dos alimentos e correto manuseio para preve-

nir doenças e principalmente diminuir o índice de intoxicações alimentares. “Tornam-se imprescindíveis práticas de higiene dos manipuladores e do ambiente de manipulação, por isso, queremos reforçar a importância da consciência e preocupação com o próximo”.

Panorama regional

regional@oparana.com.br

Anderson com Ratinho

O prefeito Anderson Bento Maria e o secretário de Governo, Jonis Spagnol, estiveram em Curitiba para cobrar do governo do Estado medidas referentes a demandas do município. Um de seus compromissos foi na Secretaria do Esporte e do Turismo, onde reiteraram a solicitação de uma academia ao ar livre para ser implantada no Lago Municipal. Também estiveram em audiência com o secretário do Desenvolvimento Urbano, Ratinho Junior. Na pauta, a liberação de recursos de crédito para ampliação da malha viária do município na área urbana e recursos para pavimentação poliédrica em rodovias rurais. Na foto, o deputado Elio Rusch, Ratinho, Anderson e Jonis.



Luto

Faleceu às 8h de ontem a funcionária Patrícia Lang, filha do presidente da C.Vale, Alfredo Lang. Ela tinha 38 anos e faleceu de septicemia, que é infecção generalizada seguida de insuficiência respiratória aguda. Patrícia era formada em Direito e trabalhava na cooperativa desde 2002, tendo passado pela área jurídica e pela auditoria interna da C.Vale. O velório ocorreu na Asfua, de Palotina, e o sepultamento ocorrerá na manhã de hoje no Cemitério Central.

Aprendiz

Empresários de Santa Helena terão reunião amanhã, às 19h30, na Associação Comercial e Empresarial de Santa Helena. A finalidade é conhecer detalhes sobre o Programa Aprendiz desenvolvido pelo Centro de Integração Empresa Escola, com jovens entre 14 e 24 anos. O objetivo é facilitar o ingresso no mercado de trabalho por intermédio de cursos e formação profissional prática.

Crédito

Para fortalecer o relacionamento da Associação Comercial e Empresarial de Toledo com a Fomento Paraná, a entidade recebeu visita do presidente da instituição financeira, Juraci Barbosa Sobrinho, acompanhado de seu assessor, Paulo Morva Martins. A Fomento trabalha com linhas de crédito a empresas.

Saúde

Câmara Técnica de Saúde do Co-defoz realiza hoje painel que discutirá o contexto atual da saúde no município de Foz do Iguaçu, com apresentação de servidores técnicos da Secretaria Municipal de Saúde. O evento faz parte do planejamento da Câmara para 2017 e será aberto para toda a comunidade, profissionais da área e imprensa. Após as apresentações, será aberto um espaço para perguntas.

Finalizando

O empresário Paulo Rodrigo Copetti entrega em duas semanas a presidência da Acimacar, a Associação Comercial e Empresarial de Marechal Cândido Rondon. Na gestão dele, a entidade entregou um grande projeto aos seus sócios, a nova e bela sede administrativa.

Presenças

A reunião da Caciopar, sábado na Acimacar em Rondon, contou com a presença de cerca de 180 pessoas. Entre elas, os deputados estaduais Elio Lino Rusch e Ademir Bier. A Operação Carne Fraca foi um dos assuntos mais comentados, principalmente os prejuízos que trará à região e à economia brasileira.

Incubadora

A empresa Prati-Donaduzzi assinou a renovação do contrato de permissão de uso de área junto à incubadora municipal, na saída para Ouro Verde do Oeste, em Toledo. O espaço poderá ser utilizado pela empresa por mais cinco anos. A área é de quatro mil metros quadrados e acolhe um total de 122 colaboradores que atuam em diferentes áreas de pesquisa e produção de medicamentos.



TODOS CONTRA A DENGUE

NÃO SEJA A PRÓXIMA VÍTIMA FAÇA SUA PARTE!

- ✓ COMBATER A DENGUE, É UM DEVER MEU, SEU E DE TODOS!
- ✓ O MOSQUITO DA DENGUE NÃO TIRA FÉRIAS!
- ✓ EVITE ÁGUA PARADA!



MUNICÍPIO DE **MATELÂNDIA**



MANTER PRATOS DE PLANTAS SECOS



MANTER O LIXO FECHADO



ESVAZIAR GARRAFAS E PNEUS COM ÁGUA PARADA



MANTER A TAMPA DA CAIXA D'ÁGUA FECHADA

Sem provas

Dionei dos Santos, acusado de matar Romildo Man de Oliveira na comunidade de São Gabriel, em Lindoeste, em 2014, foi absolvido por falta de provas. Além desse julgamento, outro crime ocorrido em Lindoeste, em 2004, também foi julgado ontem no Tribunal do Júri de Cascavel. O réu, Ronivon Goffetto, foi absolvido pelo mesmo motivo: falta de provas.



Apreensão de cigarros

A PRF de Laranjeiras do Sul apreendeu 350 mil maços de cigarros contrabandeados do Paraguai no domingo. A carga estava em uma carreta abordada na BR-277 em frente a um posto de fiscalização. O motorista, de 40 anos, foi preso em flagrante e disse que saiu de Cascavel e levaria a carga, avaliada em R\$ 1,7 milhão, para Joinville (SC). O veículo estava com placas falsas.

Reforço

Fronteira é fiscalizada em duas operações simultâneas

Foz do Iguaçu – Aumentar a fiscalização, combater os tráficos de drogas e armas, o contrabando e o descaminho e ainda reforçar a segurança no espaço aéreo brasileiro. Esses são apenas alguns dos objetivos de duas operações que são desenvolvidas simultaneamente na região Oeste do Estado.

A primeira, a Operação Ostium foi desencadeada na semana passada pela FAB (Força Aérea Brasileira) na fronteira do Brasil com a Bolívia e o Paraguai, principais rotas do narcotráfico. Com a ação, a FAB pretende coibir os voos irregulares que transportam, principalmente, cocaína para o Brasil.

A operação, conforme a assessoria de imprensa da FAB, deve prosseguir até o fim do ano. Em Cascavel e Foz do Iguaçu, assim como em Dourados (MS), foram instalados pontos base em que ficam as aeronaves que são utilizadas. Já em Chapecó (SC) e Corumbá (MS) devem ser instalados radares móveis, para dar

apoio a ações desenvolvidas pelo governo federal.

Entre as aeronaves que são utilizadas estão o caça A-29 Super Tucano, helicópteros H-60 Black Hawk e AH-2, aviões-radar E-99, aeronaves de reconhecimento R-35A e RA-1, e ARP (Aeronaves Remotamente Pilotadas) RQ-450. Além das aeronaves, militares de todo o País estão dando apoio à atuação e outros promovem a segurança dos equipamentos.

FRONTEIRA BLINDADA

Já a Polícia Militar do Paraná, com as equipes do BPFron (Batalhão de Polícia de Fronteira), está desenvolvendo na fronteira com o Paraguai, pelo Rio Paraná, a Operação Fronteira Blindada, em parceria com a PRF (Polícia Rodoviária Federal), PF (Polícia Federal), Polícia Civil e Receita Federal.

A fiscalização ocorre de forma simultânea em todo o espaço aéreo com o apoio da aeronave da Casa Militar e também por terra. A intenção é fechar o cerco aos contrabandistas e

traficantes na região Oeste e destruir portos clandestinos, constantemente usados para o

tráfico de drogas, armas, contrabando de cigarros e mercadorias vindos do Paraguai.

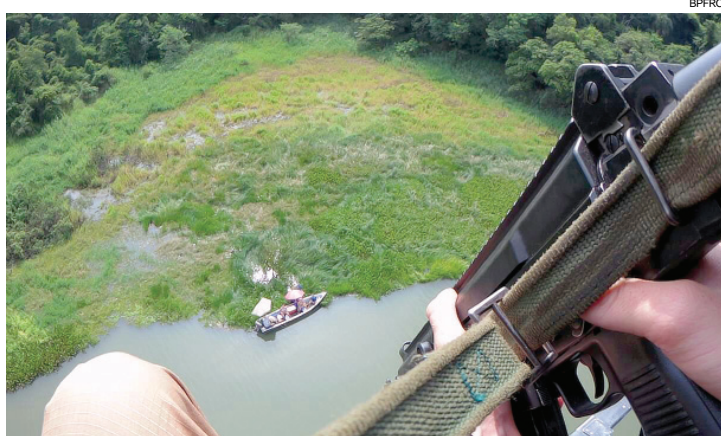

Aeronave da Casa Militar é utilizada pelo BPFron para identificar e destruir os famosos portos clandestinos na região

PROCEDIMENTOS

Com relação à Operação Ostium, desenvolvida pela FAB (Força Aérea Brasileira) existe uma sequência de procedimentos a ser seguida pelo piloto durante a interceptação de uma aeronave suspeita. À medida que o outro piloto descumpra as abordagens, ele vai avançando na escala. Conforme o CBA (Código Brasileiro de Aeronáutica), em seu artigo 303, existe a possibilidade de aplicação da medida de destruição de aeronaves voando no espaço aéreo brasileiro. Cabe destacar que ela poderá ser feita depois de esgotadas todas as medidas coercitivas para obrigar o piloto a fazer o pouso.

CASCAVEL | Policial Civil aposentado é preso

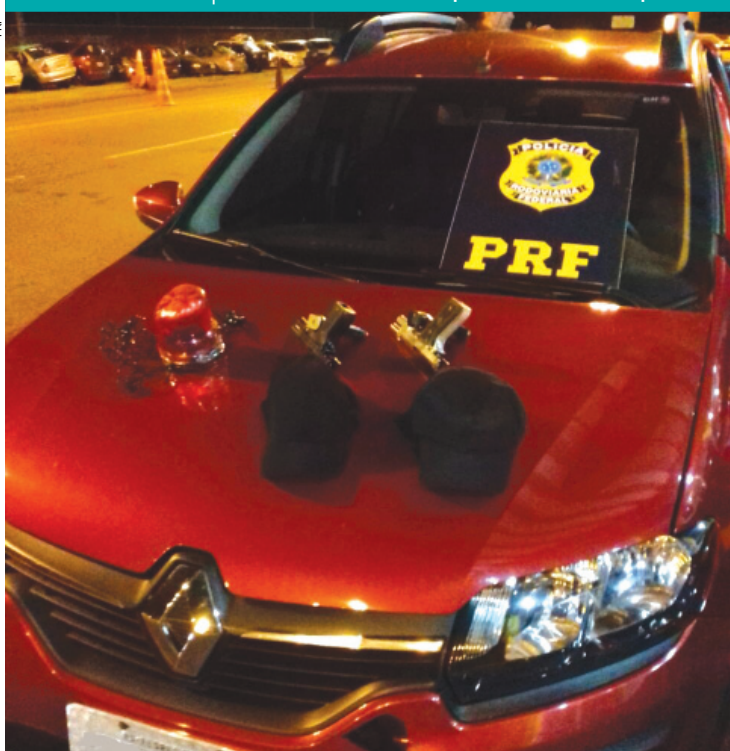

Um policial civil aposentado, de 51 anos, foi preso no sábado durante fiscalização da PRF na BR-277 em Cascavel. Ele e outros três homens são suspeitos de praticar assaltos nas rodovias da região. Com o grupo a polícia apreendeu duas pistolas calibre 380 e 27 munições, além de um giroflex. Além disso, o veículo que eles usavam, um Renault Sandero, abordado próximo à praça de pedágio, sentido Curitiba, estava com as placas clonadas e possuía queixa de roubo em dezembro do ano passado em Porto Alegre (RS).

panorama policial

Bitrem com fertilizantes

Um caminhão bitrem foi apreendido ontem pela PM e pela PRF em São José dos Pinhais carregado com 37 toneladas de fertilizantes. O veículo e dois semirreboques foram furtados no domingo no pátio de um posto de combustíveis em Paranaíba. O proprietário do bitrem, que teria visto o veículo momentos antes da apreensão na BR-376 foi quem acionou a polícia. O caminhão estava dentro de um galpão. Ninguém foi preso.

Fuga em Santa Helena

Três presos da cadeia de Santa Helena conseguiram fugir na noite de domingo. Segundo informações da polícia, o plantonista estava entregando a marmita quando foi rendido pelos criminosos e trancado em uma das celas. Os presos identificados como Jailson Becker, Sandro Fernandes e Jefferson Luan da Silva pegaram a arma do agente e, no momento da fuga, efetuaram alguns disparos que acabaram acertando um veículo que passava pelo local.

Crime em família

Um irmão baleou o outro em Terra Roxa na noite de domingo. Segundo informações da Polícia Militar, o crime aconteceu na Rua Pedro Falkoski, no bairro Parque Verde. A vítima foi atingida por dois tiros de pistola calibre nove milímetros. O homem foi socorrido e encaminhado ao hospital sem risco de morte. Somente com a chegada da esposa da vítima, os policiais descobriram que o atirador era seu irmão. Ele fugiu em um Celta prata. Ainda não se sabe o motivo da discussão.

Com cocaína

Um motociclista foi preso ontem por policiais do BPFron, em Mercedes, com oito buchas de cocaína. Os policiais abordaram o rapaz no Centro da cidade e, em busca pessoal, encontraram dentro da carteira de cigarros, além do entorpecente, uma lista com nomes de valores, indicando o tráfico de drogas. Questionado, o rapaz disse que vendia drogas na cidade e que também é usuário.

CARGAS

ATENDIMENTO EM TODO PARANÁ, GRANDE SÃO PAULO E PARTE DO LITORAL CATARINENSE.

MATRIZ:
Av. Luiz Antônio Faedo, 2332
B. São Cristóvão - Francisco Beltrão - PR
(46) 3520-3223

fb.com/sudoestetransportes
Compre sua passagem através da internet.
www.sudoestetransportes.com.br

PASSAGENS

ATENDENDO O SUDOESTE, OESTE DO PARANÁ E LIGAÇÃO PARA JOINVILLE - SC.

TV TUDO

Espalhafato

O que se observa, em todo o circo armado sobre o desligamento do sinal do SBT, Record e Rede TV! das operadoras, é que falta, no mínimo, mais cuidado em tratar do assunto. E isso vale para os dois lados.

A grande pergunta

Tanto no que diz respeito a Sky, Net, Vivo, Oi e companhia bela, como a essas três grandes redes, será que alguém, com bom juízo, já fez as contas do que isso significa? No caso das TVs, é preciso saber até que ponto, individualmente, isso irá interferir na vida e no caixa de cada uma. Todas estão em busca de uma vantagem, que consideram ter direito, mas também é preciso contabilizar o que, individualmente, poderão vir a perder.

Aviso aos condomínios

No decorrer dos últimos anos, com o serviço prestado pelas operadoras e o crescente número de assinaturas, as antenas coletivas dos prédios ou deixaram de existir ou ficaram para enfeitar. Agora, levando-se à frente a proposta do Simba, todas terão que ser reativadas, em ações individuais, para receber SBT, Record e Rede TV! Uma providência que, diante de tudo terá que ser tomada.

Luana fecha com a Globo

Luana Piovani se acertou com a Globo para ser uma das protagonistas de "O Sétimo Guardião", do Aguinaldo Silva, que vem por aí. Fora outros trabalhos, ela, Luana, não faz novelas desde "Guerra dos Sexos", do Silvio de Abreu e Daniel Ortiz, em 2012.

Equilíbrio

"Carinha de Anjo" segue como a maior audiência diária do SBT. Uma novela que, mesmo estreando num mês difícil, novembro, não observou qualquer queda em seus resultados. Ao contrário. Hoje está a apenas um ponto de "O Rico e Lázaro", da Record.

A propósito

É importante colocar que "Carinha de Anjo", escrita por Leonor Corrêa e direção de Ricardo Mantoanelli, com supervisão de Iris Abravanel, vai chegar a 350 capítulos. Contas feitas, isto significa que vai ficar no ar até março do ano que vem.

Canal I

As mudanças que o digital proporciona no jeito de ver e fazer TV

Por: Flávio Ricco

Colaboração: José Carlos Nery

O desligamento do analógico, em processo, está mudando completamente o jeito de ver e fazer TV, além de outros significados.

O deslocamento dos canais de televisão da faixa dos 700 MHz irá possibilitar que as operadoras de celular usem essas frequências para melhorar o serviço do 4G, ainda com sérias deficiências em boa parte de todo território nacional. Ao mesmo tempo, o salto na qualidade da imagem é dos mais significativos. De 704 x 480 linhas de pixel (pontos luminosos que formam as imagens da tela) para 1920 x 1080 pixels, possibilitando uma nitidez muito maior na recepção.

Desde que se começou a falar do digital no país, as grandes redes de televisão passaram a trabalhar com esta preocupação, especialmente na área de produção, em detalhes como maquiagem, figurinos, cenários, elementos de cena etc. Para elas, de acordo com os números apurados ontem relativos a São Paulo, a mudança do sistema será menos impactante do que para a maioria da população.

bate-rebate

❖ Globo e SporTV transmitem Brasil e Paraguai, jogo que pode carimbar, numericamente, o passaporte da nossa seleção para a Copa do Mundo, do ano que vem, na Rússia...

❖ ... A exibição da partida, a partir das 21h45, fez com se antecipasse para ontem, excepcionalmente, a eliminação do "BBB".

❖ O Fox Sports prepara uma programação especial voltada para o clássico do campeonato espanhol Real Madrid x Barcelona...

❖ ... Encontro marcado para 23 de abril, um domingo, às 16h45, horário de Brasília.

❖ O "Tá no Ar", no final de uma, já tem assegurada nova temporada, em 2018, na Globo.

❖ Uma situação que inspira cuidados. Neste último final de semana, o "Domingo Show", da Record, fechou com 9 de média...

❖ ... Enquanto o "Domingo Legal", do SBT, só 4,9. Pouco mais que a meta...

❖ ... E o "Mundo Disney", exibido antes e muitas vezes responsabilizado pelo estrago, com 5,3, teve média superior ao "Domingo Legal".

❖ Já estão no ar as primeiras chamadas de "Nada Será como Antes", série da Globo, que vai estreiar agora em abril.

❖ Sandy será a primeira entrevistada de Tatá Werneck no "Lady Night", talk show que estreia dia 10 de abril no Multishow.

c'est fini

José Occhiuso, diretor de jornalismo do SBT, afirma que não conhece o apresentador alagoano Siquêra Junior e não marcou nada para conversar com ele. Teve uma linha cruzada aí e alguém querendo tirar proveito da situação. O Siquêra esteve ontem em São Paulo, no SBT, mas foi para gravar o programa do Danilo Gentili.

Então é isso. Mas amanhã tem mais. Tchau!



Novela das 18h

A novela de Alcides Nogueira, na fila das 6, na Globo, em vez de "Amor e Morte", vai se chamar "Tempo de Amar". O elenco é de "novela das nove". Confirmados Tony Ramos, Regina Duarte, Letícia Sabatella, Andreia Horta, Giovanna Lancellotti, Sabrina Petraglia (foto) e Bruno Ferrari. Direção de Jayme Monjardim.



Beije mais. Ame mais. Viva mais.

**A DIFICULDADE DE EREÇÃO
E A EJACULAÇÃO PRECOCE
TÊM TRATAMENTO MÉDICO.**

**NÃO ESPERE MAIS.
Agende uma consulta.
0800 205 1900**

BOSTON
MEDICAL GROUP
Responsável Técnico:
Dr. Reginaldo Seletti - CRM: 8869



Não deixe seu tanque entrar na reserva!

A **DIAL** garante o combustível para o seu posto ou TRR. Gasolina e Diesel fornecidos pela Petróleo Brasileiro S/A. Agilidade na entrega, com frota própria.

 (45) 3224-6363



Dial Distribuição Abastecimento e Logística Ltda.
Rodovia BR 277, Km 600 - Cascavel - PR

horóscopo

ÁRIES

É hora de usar toda garra e impetuosidade do seu signo para conquistar o que deseja. Aceite novos desafios e mostre iniciativa no trabalho. Só evite deixar as tarefas pela metade: termine o que começar.

TOURO

O astral anda pesado e você pode sentir certo desânimo ao longo do dia. Respeite o desejo de ficar mais quieto(a) no seu canto e evite se sobrecarregar de tarefas. O trabalho vai exigir mais concentração. Confie na sua intuição.

GÊMEOS

Os astros darão apoio total para você investir nos seus ideais e projetos para o futuro. Você terá facilidade para se relacionar com as pessoas e poderá contar com os amigos para o que precisar.

CÂNCER

Você vai lutar com toda garra e determinação para atingir seus objetivos e se destacar no que faz. Pode ter boas oportunidades de ser promovido(a) ou de negociar melhorias com seus chefes.

LEÃO

O desejo de aprender e se aperfeiçoar será ainda maior hoje. Abra sua mente, troque ideias com pessoas inteligentes e ouça outros pontos de vista. Fase produtiva para lidar com importados, fazer pesquisas ou estudar um novo idioma. Sorte em ações judiciais.

VIRGEM

Você vai enfrentar uma fase de mudanças. Aceite as transformações com serenidade. Deixe o que passou para trás e vire a página. Um novo ciclo deve começar. Você pode ter gastos inesperados: controle melhor as despesas.

LIBRA

A união será o segredo do sucesso e da sua realização nesta fase. No emprego, trabalhe em equipe e some formas com os colegas para atingirem mais rápido os objetivos em comum. Pode firmar uma importante sociedade.

ESCORPIÃO

Você vai encarar suas obrigações com muita responsabilidade e disciplina. Terá ótima disposição para o trabalho e grande habilidade para organizar as suas coisas. Mas evite assumir mais compromissos do que pode cumprir.

SAGITÁRIO

Seu signo atravessa uma fase de tanta sorte, que nada será capaz de atrapalhar seus planos. Você vai tirar de letra qualquer desafio, até mesmo as tarefas mais difíceis.

CAPRICÓRNIO

Os astros vão deixar seu signo mais apegado aos parentes e às suas raízes. Pode se dar bem num negócio de família ou em atividades que possa fazer em casa.

AQUÁRIO

Raciocínio rápido e bons argumentos farão você se destacar no trabalho. Terá facilidade para convencer as pessoas, o que garante sucesso dobrado em vendas, ensino e divulgação de serviços. Ótimo astral para negociar um aumento, uma promoção ou mudanças no serviço.

PEIXES

Você vai se preocupar mais em ganhar dinheiro e fazer seu pé-de-meia para garantir um futuro melhor. Aproveite o estímulo dos astros para correr atrás de um aumento de salário ou de coisas que possam render uma grana extra. Evite emprestar ou pegar empréstimo com conhecidos.

SALMO DO DIA

O Senhor para nós é refúgio e vigor, sempre pronto, mostrou-se um socorro na angústia; assim não tememos se a terra estremece, se os montes desabam, caindo nos mares (Salmo 46)



Resumo de Novelas

Marina conta para Letícia que Helô foi sequestrada

Helô consegue render Hércules, mas Magnólia retorna para o esconderijo. Gigi conta o que sabe sobre o sumiço de Helô para Marina. Letícia reclama da discussão entre Antônio e Tiago. Tiago ignora Marina. Mileide explica a Robinson o esquema de propina. Gustavo tenta se manter longe de Salete. Hércules se encontra com Fininho. Helô decide fazer greve de fome. Marina conta para Letícia que Helô foi sequestrada por Magnólia, e a menina passa mal.



Malhação

Bárbara tenta conter as investidas de Garcez. Giovane confessa a Jorjão que terminou com Joana para não atrapalhar a carreira dela. Caio manipula Manuela contra Tânia. Garcez tenta se aproximar de Joana.

Novo Mundo

O homem subornado por César e João Amaro confessa para Louzada e Mesquita que se lembra dos bandidos. Loretta ajuda Elisa, que se surpreende. Alice aconselha Lenita a ouvir Vittorio e se acalmar com relação a Paty. Carol revela a Mario e Tanaka que os documentos que podem inocular Alice estão enterrados na fazenda de Sinhã.

Rock Story

Júlia diz a Gui que precisa descobrir a verdade sobre a relação de Lorena com Alex. Luizão aconselha Haroldo a contar a Gilda sobre a dificuldade financeira da churrascaria.

A lei do Amor

Helô se emociona com a notícia de sua gravidez. Tiago deixa Marina ficar em seu quarto. Ciro tenta acalmar Yara. Robinson gosta da ideia de virar deputado estadual.

***OS RESUMOS DOS CAPÍTULOS ESTÃO SUJEITOS A MUDANÇAS EM FUNÇÃO DA EDIÇÃO DA NOVELA.**

Seu passatempo favorito está ainda maior

palavras cruzadas GIGA

GRANDE NOVIDADE!

Nas bancas e livrarias.

SOLUÇÃO ANTERIOR

R	B	R	E	R	E	M			
R	O	M	U	L	O	E	R	E	M
M	I	S	E	R	O	A	L	A	N
C	A	G	C	P	R	T			
V	A	S	C	U	L	H	A	R	A
R	R	E	A	T	A	O	R	G	
D	E	U	S	A	T	R	E	E	
O	C	I	S	C	A	M			
E	B	O	L	A	R	O	L	A	N
F	E	N	O	I	O	T	I	E	
R	O	S	C	A	L	E	M	E	
Z	M	O	R	D	I	N	A	L	
C	O	I	S	A	O	S	R	E	
I	O	I	D	E	N	T	E	N	
I	O	I	D	S	E	N	O	C	
S	E	R	T	A	N	E	J	O	

PALAVRAS CRUZADAS DIRETAS

"Parente" do Fuleco, é o maior de sua espécie e está ameaçado de extinção	Informação da receita, contada no relógio	As responsáveis por assinar a carteira de domésticas Artificio de proteção (fig.)	"(?) de muitos, consolo é" (dito)	Aterro (?), destino final do lixo	Nome dado à gestação realizada por cessão de útero Nilo, Sena ou Mekong (Geog.)
			"The (?)", programa com Danilo Gentili		
Locução (?), termo como "ter feito" (Gram.)		Letra no uniforme do Robin (HQ)	Febre do (?): alergia ao pólen		"(?) Perdido", série dos anos 70 (TV)
Casa típica de ricos					Formato do barbeador descartável
Oscar Schmidt, o Mão Santa (basquete)		Infração no futebol Irmã (bras.)			
Adoçante nutritivo obtido da cana	Glóbulo branco de sangue		Ouro, em espanhol Detestar		Cidade do Parque do Varvito (SP)
			"Fita os (?) Olhos", sucesso de Cartola		Opõe-se à volta Sequência de tiros
Punição adotada na Arábia Saudita para crime de estupro				Auxilie Fruto da aguardente poire	
Palco de passeatas		Castelo, em inglês			
Estrela (?): aponta para o Norte do planeta		Descamação capilar (Patol.) Elogio (fig.)			Opções disponíveis no menu (Inform.)
Embalagens de pão de forma			Vereador Árido, em inglês		
			Navio da Marinha Voz chorosa do cão		
					George Eliot, romancista inglesa
A do Dr. Frankenstein suicida-se ao final (Lit.)		57, em romanos Lado (abrev.)			
Teruz, pintor carioca	Orlando				
O combustível mais usado no Brasil					Grande antilope africano

BANCO 3/gnu — itu — oro, 4/ard — pera, 5/aratu, 6/caste.

HOJE NA TV

TV TAROBÁ

- 07h00 – Jornal Primeira Hora
- 08h00 – Café com Jornal
- 09h10 – Dia Dia
- 10h10 – Os Simpsons
- 11h05 – Atualidades
- 12h00 – Jornal Tarobá 1ª Edição
- 12h45 – Tarobá Esportes
- 13h00 – Tempo Quente
- 14h00 – Vitrine Revista
- 15h00 – Game Phone
- 16h00 – Band Folia
- 16h05 – Brasil Urgente Nacional
- 17h40 – Brasil Urgente Regional
- 18h40 – Ponto de Vista
- 18h50 – Jornal Tarobá 2ª Edição
- 19h20 – Jornal da Band
- 20h25 – Ezel
- 21h00 – Show da Fé
- 22h05 – Band Folia
- 22h10 – Os Simpsons
- 22h30 – Justiça Implacável
- 00h00 – Jornal da Noite
- 00h50 – Que Fim Levou?
- 01h30 – Os Simpsons
- 02h00 – Elementar
- 02h40 – Vídeos Incríveis
- 03h00 – Igreja Universal

RPC

- 05h00 – Hora Um
- 06h00 – Bom Dia Praça
- 07h30 – Bom Dia Brasil
- 08h50 – Mais Você
- 10h10 – Bem Estar
- 10h50 – Encontro
- 12h00 – Paraná TV 1ª Edição
- 12h45 – Globo Esporte
- 13h20 – Jornal Hoje
- 14h00 – Vídeo Show
- 15h15 – Sessão da Tarde
- 16h40 – Vale a Pena Ver de Novo
- 17h45 – Malhação
- 18h15 – Novo Mundo
- 19h05 – Paraná TV 2ª Edição
- 19h25 – Rock Story
- 20h30 – Horário Político
- 20h40 – Jornal Nacional
- 21h05 – A Lei do Amor
- 21h45 – Futebol Eliminatórias da Copa Brasil x Paraguai
- 23h45 – Big Brother Brasil 17
- 00h10 – Jornal da Globo
- 04h45 – O Álbum da Grande Família
- 01h25 – Prisão Invisível
- 02h10 – Corujão 1
- 03h40 – Corujão 2

REDE MASSA

- 05h50 – Negócios da Terra
- 07h00 – Tribuna da Massa Manhã
- 08h00 – SBT Notícias
- 08h30 – Mundo Disney
- 10h30 – Bom Dia & Cia
- 10h45 – Pitadas do Tempero
- 11h00 – Destaque
- 11h45 – Show de Bola
- 12h00 – Tribuna da Massa 1ª Edição
- 13h30 – Naipi Comunidade
- 14h15 – Clube do Chaves
- 14h45 – Fofocalizando
- 15h45 – Casos de Família
- 16h45 – Rubi
- 17h45 – Querida Inimiga
- 18h45 – O Que a Vida me Roubou
- 19h20 – SBT Paraná
- 19h45 – SBT Brasil
- 20h30 – Carinha de Anjo
- 21h30 – Chiquititas
- 22h00 – Programa do Ratinho
- 23h15 – Cine Espetacular
- 01h00 – The Noite com Danilo Gentili
- 02h00 – Jornal do SBT
- 02h45 – SBT Notícias
- 03h45 – Show da Fé

RIC TV

- 06h30 – Balanço Geral Manhã
- 07h30 – Paraná no Ar
- 08h55 – Fala Brasil
- 10h00 – Hoje em Dia
- 12h00 – Balanço Geral
- 14h05 – Ver Mais
- 14h45 – Amor e Intrigas
- 15h45 – Vidas em Jogo
- 16h30 – Cidade Alerta
- 18h00 – Cidade Alerta Foz
- 19h10 – RIC Notícias
- 19h30 – A Escrava Isaura
- 20h40 – A Terra Prometida
- 21h40 – Jornal da Record
- 22h30 – Cine Record Especial
- 00h15 – CSI: Nova York
- 01h15 – Fala Que Eu Te Escuto
- 02h00 – IURD

CATVE

- 06h00 – Telecurso
- 07h00 – EPC
- 08h00 – Cocoricó
- 08h10 – Contos de Tinga Tinga
- 08h20 – Bananas de Pijama
- 08h30 – Peppa Pig
- 08h45 – O Pequeno Reino de Bem e Holly
- 09h00 – Quintal da Cultura
- 10h30 – Programa Bloco 3
- 12h00 – Giro de Notícias
- 12h05 – Hora do Esporte
- 12h20 – Jornal da Catve 1ª Edição
- 13h00 – JC Debate
- 13h30 – Peppa Pig
- 13h55 – O Pequeno Reino de Ben e Holly
- 14h00 – Quintal da Cultura
- 17h30 – Osmar, A Primeira Folia do Pão de Forma
- 17h45 – Shaun, O Carneiro
- 17h55 – Giro de Notícias
- 18h00 – Esporte, Política & Cidadania
- 19h00 – Jornal da Catve 2ª Edição
- 19h30 – JC Debate
- 20h00 – Maggie & Bianca Fashion Friends
- 20h30 – A Pantera Cor De Rosa
- 21h00 – Jornal da Cultura

Programações sujeitas a alterações

Jenifer Lima

Quando a arte vira terapia

Cascavel - A cascavelense Jenifer Lima, dançarina reconhecida nacional e até internacionalmente, tem no desenho uma segunda e bem acentuada veia artística. Aos 16 anos ela foi aprovada para a Escola de Belas Artes de Curitiba, se tornou bailarina do Teatro Guaíra e deixou para mais tarde o desenvolvimento de sua outra paixão.

“Na época eu pensava que poderia desenhar aos 40 anos, mas dançar tinha uma carreira mais curta e que precisava ser antes”, explicou ela durante emocionada entrevista e na qual reviveu boa parte de sua história vencedora na arte e na vida.

Primeiro veio um acidente de carro, em 1997, que com-

prometeu parcialmente seu braço esquerdo. A vida seguiu e ela, já professora de Artes da rede pública estadual, começou a dormir mal. Tinha a sensação de que sempre acordava cansada. Então começou a investigar e foi diagnosticada em um primeiro momento com estresse e ansiedade.

Não satisfeita, ela resolveu ir além. No início de 2012, em uma consulta de rotina, descobriu nódulos na mama esquerda. A biopsia não apresentou malignidade, mas naquele mesmo ano, durante a campanha Outubro Rosa, um diagnóstico mais assustador foi confirmado e ela se descobriu com uma das mamas totalmente comprometida.

Jenifer se submeteu então a uma mastectomia radical na mama direita e parcial na esquerda, além da retirada dos linfonodos que provocaram uma doença conhecida como linfedema, causadora de inchaço, dores intensas e limitação da mobilidade do braço direito.

Existia ainda o duro e pesado fardo das quimioterapias. O

cabelo caiu, o choro veio, o desespero também e a artista, mãe de duas filhas, viu a mais nova somatizar todos os seus sintomas. “Se eu vomitava, ela vomitava também; se eu tinha insônia, ela também tinha. Então eu decidi que não poderia me en-

tregar porque ela estava indo comigo”, contou.

Jenifer usa a própria história como matéria prima de sua arte



A VIDA SEGUIU

Apesar disso tudo, Jenifer Lima não parou de dançar. Pelo contrário. Neste ano sua escola completa o 25º aniversário, mas agora seu tempo é dividido entre a dança e os desenhos, que, segundo ela, contribuíram muito para encarar a luta diária, assim como o apoio de familiares e amigos. “Por isso eu digo que gratidão é a palavra”. Boa parte dessa história será contada em uma mostra que será realizada em breve no Teatro Municipal. No momento Jenifer participa da 1ª Exposição Panorama das Artes de Cascavel no Museu de Artes, que reúne outros 80 artistas e poderá ser visitada até 26 de abril.

Inscrições para o Salão Paranaense vão só até quinta

Curitiba - As inscrições para a 66ª edição do Salão Paranaense encerram nesta quinta-feira (30). Podem participar artistas brasileiros e estrangeiros que residam legalmente no Brasil, com idade igual ou superior a 18 anos. O regulamento e a ficha de inscrição estão disponíveis no site www.cultura.pr.gov.br.

Serão selecionados 25 artistas para exporem suas obras durante o salão, considerado um dos principais eventos de artes plásticas do país. A exposição será de 8 de junho a 10 de setembro, no Museu de Arte Contemporânea do Paraná, e cada artista selecionado receberá um prêmio de participação no valor de R\$ 7 mil e dois deles ganharão prêmios adicionais de R\$ 20 mil.

“O principal objetivo do evento é mostrar a produção, fomentar a discussão, promover o conhecimento e a valorização da arte contemporânea, selecionando, convidando e premiando 25 artistas visuais”, explica a diretora do MAC-PR, Leonora Pedrosa. O comitê de curadores será constituído por três membros de reconhecida atuação na área das artes visuais.

PLASTIVEL
Indústria de Plásticos Cascavel Ltda
Sacos, Sacolas, Filmes Técnicos,
Embalagens Plásticas Personalizadas.
Fone/Fax:
45.3038-4358 / 3035-4360
9969 4414
www.plastivel.com.br
BR 277 KM 596
Cascavel - Paraná



3 ANOS DE GARANTIA

FOCUS 2017

Hatch SE 1.6L Flex (cat. QBJ7)

A partir de R\$	à vista	Entrada de R\$
74.900		44.940
Parcelas de	24x R\$ 1.309 TAXA ZERO	

• Motor 1.6L Sigma Flex (135 cv) • 2 air bags • Faróis de neblina • Sensor de chuva • Aviso de pressão baixa dos pneus (DDS) • Controle de torque em curvas (TVC) • Controle eletrônico de estabilidade (ESC) e tração (TCS) • Sync Media System • Assistente de partida em rampas (HLA) • Chave programável (My Key) • Rodas de liga leve 17" • Acendimento automático dos faróis • Sistema de estabilidade preventivo (ETS)



3 ANOS DE GARANTIA

FUSION 2017

SEL 2.0L EcoBoost (cat. UCC7)

A partir de R\$	à vista	Entrada de R\$
128.700		77.220
Parcelas de	24x R\$ 2.230 TAXA ZERO	

• Motor 2.0 EcoBoost (248 cv) • Transmissão Automática de 6 velocidades com Paddle Shift • Partida remota • Cintos de Segurança Laterais Traseiros Infláveis • 8 air bags • Camera de ré • AdvanceTrac® - Controle eletrônico de estabilidade (ESC) e tração (TCS) • Bancos e portas revestidos em couro • SYNC 3 com 11 alto-falantes • Ar-condicionado automático e digital • Rodas de liga leve 18"

SLAVIERO
Fazendo seu caminho melhor

Ford
Go Further

Cascavel: Av. Brasil, 1748 - (45) 3220-8200 • Toledo: Av. Parigot de Souza, 1215 - (45) 3379-7600
Assis Chateaubriand: Av. Tupassi, 1500 - (44) 3528-8950 • Palotina: Av. Pres. Kennedy, 1761 - (44) 3649-0000

Preços e condições de financiamento válidos até 15/04/2017. Custo Efetivo Total (CET), calculado na data de 22/02/2017 a partir de 4,18% a.m. e 63,48% a.a. por meio do Programa Ford Credit. Não abrangem seguro, acessórios, documentação e serviços de despachante, manutenção ou qualquer outro serviço prestado pelo Distribuidor. Sujeito à aprovação de crédito. O valor de composição do CET poderá sofrer alteração, quando da data efetiva da contratação, considerando o valor do bem adquirido, as despesas contratadas pelo cliente e os custos de Registros de Cartórios variáveis de acordo com a UF (não incluídos no valor das parcelas e no cálculo do CET). Contratos de Financiamento e Arrendamento Ford Credit são operacionalizados pelo Banco Bradesco Financiamentos S.A. Valores válidos para cores sólidas. Frete incluso. Imagens meramente ilustrativas.



Na cidade, somos todos pedestres.

Pérola do dia

“Se você consegue aprender através dos duros golpes, você também consegue aprender pelos suaves toques”.
Carolyn Kenmore

Rose Bracht

rosebracht@gmail.com



Beleza pura: Gabriela Tozzo em elegante evento social, na lente de Karenn Mattos

Para rir

Tem diversão garantida agendada para a noite da próxima sexta-feira em Cascavel.

Trata-se do espetáculo “Pancadão do Sem Dente”, estrelado pelo irreverente humorista Carioca do programa Pânico da Band. A apresentação terá como palco o Anfiteatro Emir Sfair, no Centro de Convenções e Eventos.

Jubileu de Ouro

Em comemoração ao seu cinquentenário, a Acit - Associação Comercial e Empresarial de Toledo lança a maior campanha promocional de sua história: ‘50 Anos, 50 Motos’. A ação será promovida ao longo do ano, com sorteios todos os meses através de cupons de compras no comércio da cidade e realizado no programa Balanço Geral Oeste, apresentado por Parangolé, na RICTV.



DIVULGAÇÃO

Em evento realizado quinta-feira, Deisi e Flávio Furlan, ele reeleito presidente da Acit - Associação Comercial e Empresarial de Toledo

Em cena

Os amantes das artes que circularem pela capital do estado a partir de hoje poderão assistir no Teatro Guaíra grandes espetáculos apresentados no 26º Festival de Curitiba, que se estenderá até 9 de abril.

Destaque para três atrações internacionais do programa: a peça teatral “Moçambique”, e os espetáculos de dança “Olympia” e “O que Podemos Dizer do Pierre”.



Renato Fávero e Luiz Sérgio Sprícido, prestigiando o coquetel de lançamento do Fly Ville Condomínio Residencial e Aeronáutico, da Construtora Locks, de Santa Catarina, realizado quinta-feira pela MM's Imóveis no hangar da Next, no Aeroporto de Cascavel

Infame

Tô precisando de alguém para ser eu até quinta-feira, que de sexta pra frente eu assumo.

Na real

Post que já viraliza nas redes sociais dá conta de como anda o ego do povo. “Nem coxinhas, nem mortadelas. No momento, nós brasileiros, somos todos pamonhas”. Ninguém merece!

Bom saber

Jovens que fizeram musicoterapia durante o tratamento de câncer se mostraram mais aptos a tolerar os rigores do tratamento, segundo pesquisa da Indiana University School of Nursing, em Indianápolis, nos Estados Unidos.

Os cientistas acompanharam pacientes de 11 e 24 anos de idade enquanto participavam de um projeto que envolvia escrever letras, gravar música e selecionar imagens para fazer um videoclipe. Com isso, os pacientes melhoraram o relacionamento com a família e amigos.

Aniversariantes

◆ Edison Vessani Júnior, Adelio Francisco Vasata, Fernanda Mendes, Marta Regina Duchesqui, Odair Francisco Weschenfelder, João Luiz Gasparini, Cristine Coradi Bauermann, Salatiel Britto Góes, Alvir Preisner Júnior, Marcos Antonio de Souza Vons, Maria José Schuhli, Kelly Ribeiro Antunes, Tatiane Varela, Carlos Alfredo Miranda da Silva Júnior, Paulo Henrique Diniz, Valéria Castilho de Oliveira, Charles Sander Giglio, Idair Santina Marostica, Lucilene Menon, Rodrigo Marcelo Veronese, Fernando Henrique Maciel.

Em destaque

Todo mundo sabe que pacientes da região e de outros Estados vêm a Cascavel em busca de tratamentos com os nossos médicos especialistas, o que também atraiu renomada franquia de cuidadores de pessoas da América Latina, que já está cravando seus pés por aqui.

E é com ênfase na saúde que surge o Edifício Arca com a proposta “Day Use”, sem dúvida um nicho aberto para os primeiros 24 investidores que chegarem primeiro. O Edifício Arca tem lançamento marcado para a noite desta quarta-feira, em festa produzida no Teatro Municipal de Cascavel, com direito a show da cantora italiana Mafalda Minnozzi.

Vitória da Ferrari

O alemão Sebastian Vettel levou a Ferrari ao lugar mais alto do pódio no GP da Austrália, prova de abertura do Mundial de Fórmula 1 de 2017. A vitória foi conquistada na estratégia de boxes, com Vettel aproveitando as voltas sem a necessidade de ultrapassagens para abrir uma diferença que lhe permitiu voltar à frente do inglês Lewis Hamilton, da Mercedes. Valtteri Bottas estreou na Mercedes com o terceiro lugar. Já Felipe Massa largou em sétimo e conquistou o sexto lugar, considerando-o um bom resultado.

ACDelco
BATERIAS



18 MESES DE GARANTIA

COPECAL
AUTO PEÇAS

FONE 3220-4774

Turismo 1.600 começará em Cascavel

Um dos campeonatos mais tradicionais do automobilismo brasileiro, o popular "Marquinhos" será recriado em 2017. A CBA (Confederação Brasileira de Automobilismo) vai relançar o Campeonato Brasileiro de Turismo 1600 com duelos entre carros populares de 1.600 cilindradas "calçados" com pneus radiais.

As duas primeiras etapas serão disputadas no Autódromo Zilmar Beux, em Cascavel, no dia 28 de maio. Ao todo, serão 12 provas divididas em

seis eventos pelo País (duas baterias de 30 minutos + 1 volta em cada). A competição será encerrada dia 10 de dezembro no Autódromo de Brasília, se ele ficar pronto até lá.

O regulamento terá como base o Festival de Marcas Turismo 1600, com adaptações para gerar maior equilíbrio entre os carros e, conseqüentemente, potencializar a habilidade dos pilotos.

O Campeonato Brasileiro de Turismo será promovido pela Scuderia JK, dos sócios Ítalo Carrareto e Ângelo Correa.



Cascavel sediará as duas primeiras etapas da nova competição nacional

CALENDÁRIO DO CAMPEONATO BRASILEIRO DE TURISMO 1600

1ª e 2ª etapas - 28/05/2017 - Autódromo de Cascavel - PR
3ª e 4ª etapas - 02/07/2017 - Autódromo de Londrina - PR
5ª e 6ª etapas - 06/08/2017 - Autódromo de Curvelo - MG
7ª e 8ª etapas - 24/09/2017 - Autódromo de Campo Grande - MS
9ª e 10ª etapas - 29/10/2017 - Autódromo de Caruaru - PE
11ª e 12ª etapas - 10/12/2017 - Autódromo de Brasília - DF

Endurance tem final eletrizante em Tarumã

Um início promissor, com uma etapa eletrizante: assim foi que começou o Campeonato Brasileiro e Gaúcho de Endurance, aberto no sábado, no Rio Grande do Sul, com a

prova Três Horas de Tarumã.

Com um grid de 29 carros divididos em sete categorias e uma briga acirrada pelas primeiras posições até as voltas finais, a prova teve a vitória a dupla Tiel de Andrade e Franco Pasquale, com o Tubarão nº 05.

Mas os dois não tiveram vida fácil, pois o Porsche 911 GT3 R nº 20, de Marcel Visconde e Ricardo Maurício, deu muito trabalho. O Tubarão nº 05 liderou boa parte da prova, com uma bela ultrapassagem do bicampeão da Stock Car, Ricardo Maurício, que só perdeu a liderança nas voltas finais.

A próxima etapa acontecerá em Guaporé, no dia 29 de abril, e valerá somente pelo Campeonato Gaúcho de Endurance.

RESULTADOS/10 PRIMEIROS

- 1º) Franco Pasquale/Tiel de Andrade - Tubarão nº 05
 - 2º) Marcel Visconde/Ricardo Maurício - Porsche nº 20
 - 3º) Marcello Sant'Anna/William Freire - Lamborghini nº 31
 - 4º) Mauro Kern/Paulo Sousa - Tubarão nº 32
 - 5º) Eduardo Dieter/Francesco Ventre - MR18 nº 110
 - 6º) Daniel Claudino/Ian Jepsen Ely - MCR nº 71
 - 7º) Marcelo Vianna/Julio Martini - Tubarão nº 69
 - 8º) Henrique Assunção/Fernando Onashi - MRX nº 75
 - 9º) Luiz Carlos Crestani - Tornado nº 03
 - 10º) Walter Konrad/Igor Eberle - Spyder nº 02
- Melhor volta da corrida: Franco Pasquale e Tiel de Andrade - 1m01s642 na 127ª volta.



DIVULGAÇÃO

Márcio do Lago

Márcio do Lago treinou sábado e domingo no Kartódromo Beto Carrero World, em Penha (SC), preparando-se para o Campeonato Brasileiro que será disputado naquele circuito em julho. Atual campeão da categoria Super Sênior do Paranaense e da Copa Brasil, Márcio trabalha para conquistar também o título do Brasileiro.

Cegonha

A diretoria do Automóvel Clube de Cascavel está negociando uma cegonha para transportar os carros dos cascavelenses que vão disputar a etapa de abertura do Campeonato Paranaense de Marcas, marcada para dias 8 e 9 de abril, em Curitiba. Gabriel Formentão foi o primeiro a garantir presença.

Rali Baja

A "Família da Poeira" continua fazendo sucesso no Campeonato Brasileiro de Rali Baja entre os UTVs. No último domingo, Rodrigo Varela (Can-Am/Blindarte/Arison/Tecmin) venceu a 4ª etapa do certame nacional, que encerrou o Rali da Ilha na Estância Balneária de Ilha Comprida, no litoral sul de São Paulo. Com esse resultado, o piloto do Can-Am Maverick X3 Rs recuperou a liderança e está agora com 90 pontos, cinco a mais que seu irmão caçula Bruno Varela.

ATLAS
ferro velho

Comércio de sucatas, eixos, tubos, chapas, cantoneiras, nylon, bronze, etc.

BR 277 - KM 591
F: (45) 3224 - 3255

Itaipu
água mineral

DISK ÁGUA
(45) 3226 0544

Chelog
OPERADORA LOGÍSTICA

NEW HOLLAND
AGRICULTURE

CONSÓRCIO

Av. Brasil, 3.025 - Fone (45) 2101-3333
São Cristóvão - Cascavel - PR

injediesel
Pompa Injetoras POWER CHIP

Todas as marcas Nacionais e Importadas

(45) 3225-7064
R. Francisco I. Fernandes, 149
Cataratas - Cascavel - PR

injediesel@injediesel.com
www.injediesel.com

JGS

Construções, Comércio e Serviços LTDA

ótica curitiba

DESDE 1984

www.otiacuritiba.com.br



CCR volta a campo

O CCR (Cascavel Clube Recreativo) recebe o ACP de Paranaíba nesta quarta-feira (29), às 20h, no Estádio Olímpico Regional.

O jogo é válido pela primeira fase da 2ª divisão do Campeonato Paranaense. No último domingo, o time cascavelense empatou com Clube Esportivo União em 0 a 0. O CCR segue em sexto lugar na tabela com quatro pontos. Até o momento o grupo teve uma vitória, um empate e uma derrota na competição. O jogo de amanhã terá ingressos com valor único de R\$ 20.

Campeonato Paranaense

Clássico da Soja será vital para FC Cascavel e Toledo

Cascavel – Os resultados da rodada do fim de semana não clarearam o horizonte do FC Cascavel e do Toledo no Campeonato Paranaense. Pelo contrário, pois mesmo jogando em casa ambos se complicaram ainda mais após um empate de 0 a 0 com o Prudentópolis e uma derrota por 5 a 0 diante do Paraná Clube, respectivamente.

Por essa razão, o Clássico da Soja marcado para esta quarta-feira, às 21h45, no Estádio 14 de Dezembro, em Toledo será de vida ou morte para os dois times, que seguem ameaçados de rebaixamento. Para o Cascavel, que está na 9ª posição com 11

pontos e saldo negativo de seis gols, uma vitória poderá representar a classificação, um empate a despedida do campeonato e uma derrota a queda à Segunda Divisão.

Na 11ª posição com oito pontos e saldo negativo de nove gols, o Toledo precisará desesperadamente de uma vitória e de preferência por dois ou mais gols de diferença, pois só assim poderá superar o Cascavel.

Na 10ª posição com os mesmos oito pontos do Toledo e saldo de três gols negativos, o Rio Branco recebe o Foz do Iguaçu em Paranaguá e também precisa vencer de qualquer maneira para evitar o rebaixamento.

Em casa, o FC Cascavel empatou em 0 a 0 com o Prudentópolis no domingo



PARALISAÇÃO?

Dos dois times a serem rebaixados, um já é praticamente conhecido: o PSTC, que só somou cinco pontos até agora e tem saldo negativo de 13 gols. Tentando evitar a queda, Foz, Rio Branco, Toledo e FC Cascavel cogitavam ontem entrar com pedido junto à Federação Paranaense para que o campeonato seja paralisado até que saia a decisão definitiva do STJD (Superior Tribunal de Justiça Desportiva) sobre a punição ao J. Malucelli, que se tiver confirmada a perda de 16 pontos pela utilização de um jogador em situação irregular cairá para a última colocação.

Azulão é vice-campeão na 1ª Etapa de Trio de Snooker

A 1ª Etapa de Trio de Snooker realizada no domingo na sala de jogos da Associação Atlética Comercial reuniu 17 equipes. Mais de cinquenta competidores realizaram belíssimas jogadas ao longo do dia.

A equipe A1 do Tuiuti Esporte Clube composta por Or-

lando Cardoso, "Orlandinho", Tilo Furtado e Lari Oltramari garantiu o troféu de vice-campeão do Campeonato.

"Com certeza foi um bom resultado, estamos jogando cada vez mais. Estou há quatro anos já pelo Azulão e felizmente neste domingo fui

invicto e ganhei todas as jogadas com os adversários. Nossa equipe vem demonstrando um excelente resultado a cada etapa do campeonato", afirma Orlandinho. O presidente do Regional de Snooker, Luciano Tibola, ressaltou o desempenho dos jogadores e

de cada etapa realizada.

"Começamos com uma brincadeira e hoje temos vários jogadores de elite participando do campeonato. Agradecemos a todos que estiveram presente. Tivemos mais uma etapa descontraída e com excelentes resultados".



Trio que garantiu o troféu de vice-campeão ao Tuiuti Esporte Clube

Classificação

Campeão: Clube dos 30 – Equipe A2
Vice-campeão: Tuiuti Esporte Clube – Equipe A1
Terceiro Lugar: A.A. Comercial – Equipe A1
Quarto Lugar: Quedas do Iguaçu – Equipe A1
Maior Tacada: "Serginho" de Foz do Iguaçu – 68 pontos

É muito fácil fretar um ônibus padrão Princesa dos Campos



Seja para turismo ou eventos, conte com uma empresa que há 80 anos investe no treinamento de motoristas, segurança, conforto, além de veículos que seguem um rigoroso sistema

de manutenção preventiva. Acesse o nosso site e veja como fretar é mais fácil do que você imagina:

www.princesadosc campos.com.br/fretamento

(45) 3225.4111

FRETAMENTO
EVENTUAL OU
CONTÍNUO

Princesa dos Campos
FRETAMENTO



panorama esportivo

Cascavel Futsal

O Cascavel Futsal recebeu o atual campeão Paranaense, o Marechal, no último sábado, e venceu a partida pelo placar de 7x3. Ontem, o elenco ganhou folga e volta ao trabalho nesta terça-feira com treino na academia durante a manhã e à tarde no ginásio da neva. O time cascavelense volta à quadra no dia 8 de abril quando vai enfrentar o Pato Branco no ginásio Dolivar Lavarda.

Futebol feminino

A equipe feminina do Foz Cataratas/Coritiba derrotou o São José por 2 a 1 no domingo. Com o resultado, a equipe passa a ocupar a sexta posição com três pontos, enquanto a equipe do São José caiu para o sétimo lugar com apenas um ponto conquistado. As meninas da fronteira voltam a jogar pelo Campeonato Brasileiro nesta quarta-feira, às 19h perante a torcida no estádio Pedro Basso contra a equipe do Vitória da Bahia.

Handebol

As equipes de Paranaguá superaram os adversários e subiram juntas no lugar mais alto do pódio, consagrando-se campeãs de 2017 do Campeonato Paranaense de Handebol de Areia, promovido pela Liga de Handebol do Paraná. O elenco masculino venceu por 2 a 0 o Foz e pelo mesmo placar a equipe de Marialva. Já a equipe feminina venceu o Marechal e as cascavelenses por 2 a 0, fazendo dobradinha no pódio com a seleção masculina de Paranaguá.

Superliga

As atletas curitibanas do vôlei derrotaram Brusque nas semifinais da Superliga B feminina 2017 em três sets. Agora elas seguem confiantes para o segundo confronto das equipes que jogam na Arena Havan, em Brusque (SC), no dia 1º de abril. Se necessário, a terceira partida será no dia seguinte, no mesmo local, às 19h. O Sesi-São Paulo assegurou a vaga para a próxima fase da Superliga masculina de vôlei 2016/2017 ao vencer o Minas Tênis Clube em três disputas. Agora, a equipe espera a definição da série entre Funvic Taubaté (SP) e JF Vôlei (MG) para conhecer o adversário na busca por uma vaga na grande decisão.

Seleção Brasileira

Vitória garante vaga na Copa



Local dos treinamentos, a Arena Corinthians, também será palco do confronto desta terça-feira

O Brasileiro enfrentará o Paraguai pela 14ª rodada das Eliminatórias Copa do Mundo nesta terça-feira, às 21h45, na Arena Corinthians.

Depois de golear o Uruguai por 4 a 1 na última semana, o Brasil praticamente garantiu presença na Copa do Mundo. A vitória contra os paraguai-

os vai oficializar o passaporte para a Rússia.

Ainda no domingo, a seleção treinou por mais de uma hora. Foram duas atividades distintas após o término do aquecimento: um trabalho tático em campo reduzido e depois muita ênfase nas bolas paradas, principalmente defensivas. Na tarde de ontem, a seleção voltou a treinar no Itaquero, na véspera do duelo.

Dos 23 jogadores convocados, sete já defenderam o Corinthians. Outros seis integrantes da comissão técnica

trabalharam no grupo e somente oito atletas estiveram pela primeira vez no estádio. O jogo marcará também o reencontro do técnico Tite com a arena corinthiana.

OUTROS JOGOS

Pelas eliminatórias Sul-Americanas, o duelo de Bolívia x Argentina abrirá as partidas desta quarta-feira. As equipes jogam no Hernando Siles, em La Paz, às 17h. Equador e Colômbia se enfrentam na sequência, às 18h, em Quito, no Estádio Olímpico Atahualpa. O Chile terá a Venezuela com adversário em casa em partida marcada para às 19h e Peru e Uruguai encerram os confrontos da 14ª rodada, às 23h15 no Estádio Nacional do Peru.

PAULISTA

GRUPO A

Time	P	J	V	E	D	GP	GC	SG
1º Corinthians	21	11	6	3	2	11	8	3
2º Botafogo-SP	16	11	4	4	3	13	10	3
3º Ituano	13	11	3	4	4	11	12	-1
4º São Bernardo	10	11	3	1	7	10	16	-6

GRUPO B

Time	P	J	V	E	D	GP	GC	SG
1º Linense	17	11	5	2	4	15	22	-7
2º São Paulo	17	11	4	5	2	24	20	4
3º RB Brasil	12	11	3	3	5	14	16	-2
4º Ferroviária	12	11	3	3	5	10	15	-5

GRUPO C

Time	P	J	V	E	D	GP	GC	SG
1º Palmeiras	25	11	8	1	2	23	7	16
2º Novorizontino	15	11	4	3	4	16	18	-2
3º Santo André	11	11	2	5	4	13	17	-4
4º São Bento	10	11	3	1	7	7	12	-5

GRUPO D

Time	P	J	V	E	D	GP	GC	SG
1º Santos	19	11	6	1	4	20	12	8
2º Ponte Preta	19	11	5	4	2	17	16	1
3º Mirassol	15	11	4	3	4	17	16	1
4º Audax-SP	9	11	2	3	6	15	19	-4

11ª RODADA

Santo André	0 x 1	Santos
Palmeiras	2 x 2	Audax-SP
Linense	1 x 0	São Bernardo
Novorizontino	0 x 0	Mirassol
Ferroviária	3 x 1	Ituano
São Paulo	1 x 1	Corinthians
São Bento	1 x 2	Ponte Preta
RB Brasil	0 x 2	Botafogo-SP

12ª RODADA

QUA29/3/2017		
21h45	Ponte Preta x	Palmeiras
21h45	São Bernardo x	São Paulo
21h45	Corinthians x	Linense
21h45	Santos x	Novorizontino
21h45	Ituano x	RB Brasil
21h45	Botafogo-SP x	Ferroviária
21h45	Audax-SP x	Santo André
21h45	Mirassol x	São Bento

TOCANTE

ELIMINATÓRIAS SUL-AMERICANAS		
17h	Bolívia x	Argentina
18h	Equador x	Colômbia
19h00	Chile x	Venezuela
21h45	Brasil x	Paraguai
23h15	Peru x	Uruguai

ELIMINATÓRIAS ASIÁTICAS		
6h	Austrália x	Emirados Árabes
7h35	Japão x	Tailândia
8h	Coreia do Sul x	Síria
9h	Irã x	China
10h	Uzbequistão x	Qatar
14h30	Arábia Saudita x	Iraque

ELIMINATÓRIAS DA CONCACAF		
18h	Honduras x	Costa Rica
20h	Tobago x	México
23h05	Panamá x	Estados Unidos

ELIMINATÓRIAS DA OCEANIA		
3h35	Nova Zelândia x	Fiji

AMISTOSOS		
15h45	Portugal x	Suécia
15h45	Holanda x	Itália
16h	França x	Espanha

GAÚCHO

CLASSIFICAÇÃO GERAL

Time	P	J	V	E	D	GP	GC	SG
1º Novo Hamburgo	20	10	6	2	2	18	9	9
2º Caxias	18	10	5	3	2	16	9	7
3º Grêmio	17	10	4	5	1	16	8	8
4º Cruzeiro-RS	17	10	4	5	1	11	8	3
5º Veranópolis	15	10	3	6	1	9	7	2
6º Internacional	14	10	3	5	2	12	11	1
7º São José-RS	13	10	3	4	3	11	10	1
8º Juventude	11	10	3	2	5	7	14	-7
9º Brasil de Pelotas	10	10	2	4	4	8	9	-1
10º São Paulo-RS	9	10	2	3	5	10	16	-6
11º Ypiranga-RS	8	10	2	2	6	7	14	-7
12º Passo Fundo	6	10	1	3	6	6	15	-10

10ª RODADA

SAB25/3		
Grêmio	4 x 0	Juventude
São José-RS	1 x 2	Internacional
Caxias	2 x 0	Passo Fundo
Cruzeiro-RS	2 x 0	Ypiranga-RS
Veranópolis	1 x 1	São Paulo-RS
Brasil de Pelotas	1 x 1	Novo Hamburgo

11ª RODADA

QUA29/3/2017		
21h45	Internacional x	Cruzeiro-RS
21h45	São Paulo-RS x	Grêmio
21h45	Juventude x	São José-RS
21h45	Ypiranga-RS x	Caxias
21h45	Passo Fundo x	Brasil de Pelotas
21h45	Novo Hamburgo x	Veranópolis

PARANAENSE

CLASSIFICAÇÃO GERAL

Time	P	J	V	E	D	GP	GC	SG
1º Paraná	25	10	8	1	1	22	5	17
2º Coritiba	20	10	6	2	2	14	7	7
3º Cianorte	20	10	6	2	2	14	11	3
4º J.MaluCELLI	19	10	5	4	1	13	7	6
5º Londrina	13	10	3	4	3	10	8	2
6º Prudentópolis	12	10	3	3	4	7	11	-4
7º Atlético-PR	12	10	2	6	2	12	8	4
8º Foz do Iguaçu	11	10	3	2	5	12	16	-4
9º FC Cascavel	11	10	3	2	5	9	15	-6
10º Rio Branco-PR	8	10	2	2	6	10	13	-3
11º Toledo	8	10	2	2	6	11	20	-9
12º PSTC	5	10	1	2	7	9	22	-13

10ª RODADA

Atlético-PR	1 x 1	Cianorte
Toledo	0 x 5	Paraná
J.MaluCELLI	0 x 0	Londrina
FC Cascavel	0 x 0	Prudentópolis
Foz do Iguaçu	4 x 2	PSTC
Coritiba	x 1	Rio Branco-PR

11ª RODADA

QUA29/3		
21h45	PSTC x	J.MaluCELLI
21h45	Toledo x	FC Cascavel
21h45	Prudentópolis x	Cianorte
21h45	Londrina x	Coritiba
21h45	Rio Branco-PR x	Foz do Iguaçu
21h45	Paraná x	Atlético-PR

ENVIUO, CHEGOU!

A AGILIDADE QUE VOCÊ PRECISA, COM O MENOR PREÇO.

CARGAS DE SÃO PAULO À TOLEDO, CASCAVEL E REGIÃO.

Entrega expressa

BOMBONATTO

Precisou? Ligue 45 2103.8199
 encomendas@transbombonatto.com.br

PREVISÃO DO TEMPO

CASCAVEL

	Poucas nuvens
Terça 28/03/2017	
	Poucas nuvens
Quarta 29/03/2017	
	Poucas nuvens
Quinta 30/03/2017	
	CRESCENTE
03/04/15:39	
	CHEIA
11/04/03:08	
	MINGUANTE
19/04/06:56	
	Nova
26/04/09:16	



Loterias CAIXA

Até o fechamento desta edição, não houve os resultados da Lotofácil

FEDERAL concurso 5165	DUPLA SENA concurso 1623	LOTOMANIA concurso 1747
1º prêmio 33.520	1º sorteio 19 23 30 37 48 49	01 07 08 16 21 38 41
2º prêmio 80.680	2º sorteio 06 21 30 32 41 42	49 51 53 56 58 59
3º prêmio 80.134		64 66 69 73 75 79 97
4º prêmio 46.611		
5º prêmio 49.320		
QUINA concurso 4344	LOTOFÁCIL concurso 1490	TIMEMANIA concurso 1010
02 32 46 57 80	01 03 04 05 07 08	10 23 26 40
MEGASENA concurso 1915	09 11 13 14 15	52 53 71
02 20 21 33 48 57	18 19 20 22	

TIME DO PORTUGUESA DE DESPORTOS SP

Classificados

anuncio@oparana.com.br

01 - O Paraná Terça-feira, 28/03/2017



Copacol CONTRATA

EXTENSIONISTA

PARA TRABALHAR NA COPACOL

✓ **PRINCIPAIS ATIVIDADES:**

- ✓ Prestar assistência técnica aos produtores, repassando informações e orientando procedimentos, contribuindo com a integração entre a cooperativa e o produtor.

✓ **REQUISITOS:**

- ✓ Ensino Superior Completo em zootecnia; técnico em agropecuária; técnico em avicultura ou zootecnia;
- ✓ Carteira de habilitação categoria "B";
- ✓ Disponibilidade para residir na região de atuação da cooperativa;

✓ **INSCRIÇÕES:**

- ✓ **Candidatos Externos:** Inscrever o currículo no site (www.copacol.com.br) e clicar no ícone **TRABALHE CONOSCO**. Após o preenchimento do currículo, clicar na vaga **EXTENSIONISTA. Até dia 30/03/2017.**

Mais informações com Ketrin pelo telefone (45) 3241-8307.



VENDO

Citroen C3 Picasso Ano/Mod 2012 preto, mecânico, único dono, 38.000 km, Imperdível. R\$ 29.800 F: (45) 98405-1777 (45) 3219-6855 CI-174822



VENDO

Focus ret. 2.0, Titanium, ano 2014/15, somente venda. F: (45) 98825-6809. CI-174785

Consórcio

CONS. SERVOPA

Carta de crédito R\$ 100.000., parc R\$ 666,67 Crédito R\$ 33.030, parc R\$ 527,56 seu veículo pode valer como lance. Crédito R\$ 62.100., parc R\$ 957,38. F: (45) 99962-1208. CI-174765

Caminhões

MB 11/13 1976

Turbo hidráulico, cara preta, truck, motor revisado, carroceria. Valor a combinar. F: (45) 99907-8478 / 99850-4244 CI-174783

Copacol CONTRATA

MÉDICO VETERINÁRIO TRAINEE

PARA TRABALHAR NA COPACOL

✓ **PRINCIPAIS ATIVIDADES:**

- ✓ Acompanhar a assistência técnica aos produtores e colaboradores em suas atividades, auxiliando em análises de índices zootécnicos e sanitários, a fim de melhorar a eficiência produtiva e garantir o bem estar animal de acordo com normas e regulamentações. Contribuindo com a integração entre a cooperativa e o produtor.

✓ **REQUISITOS:**

- ✓ Ensino Superior Completo em Medicina Veterinária (com no máximo 04 anos de conclusão);
- ✓ Disponibilidade para residir nas áreas de atuação da Copacol;
- ✓ Contrato por prazo determinado: 01 ano.
- ✓ Carteira de habilitação categoria B;

✓ **INSCRIÇÕES:**

- ✓ **Candidatos Externos:** Inscrever o currículo no site (www.copacol.com.br) e clicar no ícone **TRABALHE CONOSCO**. Após o preenchimento do currículo, clicar na vaga **MÉDICO VETERINÁRIO TRAINEE. ATÉ 30/03/17.**

Mais informações com Ketrin pelo telefone (45) 3241-8307.

V. MORETTI ALUGA

Apart Ed Roma, Tropical, Juscelino Kubitschek, quarto, sala, coz. c/ armários, área de serviço, 1 vaga de gar. R\$ 650. F: (45) 3322-1515 CRECI 3149 J. CI-173119.

V. MORETTI ALUGA

Sobrado p/ fins comerciais, Centro, Rua Presidente Kennedy, nº493, com aprox. 304m², c/ 02 suítes, 02 quartos, 02 salas, cozinha, lavabo, edícula c/ 01 quarto, sala e banheiro, 02 vagas de garagem cobertas e várias vagas de estacionamento no terreno R\$4.000 F: (45) 3322-1515 CRECI 3149 J. CI-173115.

V. MORETTI VENDE

Apart. Centro, 2 suítes, 2 qtos, sala 2 amb, coz. planejada, área de serviço e depend. de empregada, 2 vagas de gar, área de lazer completa. R\$ 980.000. F: (45) 3322-1515 CRECI 3149 J CI-173121.

V. MORETTI VENDE

Apartamento Ed. Casablanca, Rua Mato Grosso, centro, suite, 2 quartos, sala, cozinha c/ armários, bwc social, depend. de empregada, área de serviço, 2 vagas de garagem R\$ 480.000. F: (45) 3322-1515 CRECI 3149 J CI-173116.

Casas

ALUGA-SE SOBRADO

Bairro Pioneiros Catarinense, fundos, parte de cima (02 qtos, sala, cozinha, garagem R\$ 1000. e parte de baixa, sala cozinha, 01 qto e BW R\$ 500. F: (45) 99961-4192 - Luiz CI-174820.

ALUGO CASA

10 peças, 2 bwc, 3 qtos., 2 salas, área grande c/ churrasq., coz. grande, lavand., gar., na beira do Lago Municipal. F: (45) 3038-6755/ 99952-6432. CI-174631.

CASA NO ALAGADO

De Tres Barras do PR. Terreno de 30x80, c/ casa mista de 6x8, 2 suítes, bwc, sala, coz., c/ garagem para barco de 4x9 c/ bwc. Próximo a praia Barra Bonita, c/ várias mudas de frutíferas. F: (45) 99961-8070. CI-173713.

SERAFIM VENDE CASA

No Romma, c/ aprox. 125m², terreno inteiro, 01 suite, 2 qts, edícula no fundo, por apenas R\$ 300.000. F: (45) 3035-2714/ 99922-7904 Creci 19806f. CI-174647.

SERAFIM VENDE CASA

Pq. São Paulo, 116m², fino acab, sobra de terreno no fundo, espaço p/ 3 carros. R\$ 450.000. F: (45) 3035-2714/ 9922-7904 Creci 19806f. CI-174648.

SERAFIM VENDE SOBRADO

Vila Dione, aprox 180m², 3 suítes, mais depend, gar coberta pra 3 carros, semi mobiliado. R\$ 530.000. F: (45) 3035-2714/ 99922-7904 Creci 19806f. CI-174651.

SERAFIM VENDE SOBRADO

Região do Porto Seguro de 114m², suite c/ hidro, 2 quartos, demais dependências. R\$ 360.000. F: (45) 3035-2714/ 99922-7904 Creci 19806f. CI-174654.

V. MORETTI ALUGA

Casa p/ fins comercial ou residencial, Rua Curitiba, nº1241, Neva, 02 suítes, 03 quartos, sala, cozinha, banheiro, área de serviço, com 02 edículas com 03 quartos, 02 cozinhas, 02 banheiros e 05 vagas de garagem R\$2.450,00 F: (45) 3322-1515 CRECI3149 J CI-173118.

V. MORETTI ALUGA

Apto, Centro, Ed. Vitória Régia, Rua Pernambuco 308, suite máster com closet, 02 quartos, 02 salas, cozinha com móveis planejados, banheiro social, área de serviço c/ armários, dep. de empregada, 02 vagas de garagem R\$ 2.000 F: (45) 3322-1515 CRECI 3149 J CI-173122.

V. MORETTI VENDE

CASA P/ FINS COMERCIAIS: Centro, aprox. 342,46m², terreno 550,25m², suite, 2 qtos, sala estar/jantar, 2 salas TV, 2 bwc, escrit, coz c/ armários, área de serviço, edícula c/ churrasq, gar coberta e 3 sem cobertura. R\$1.650.000 F: (45) 3322-1515 CRECI 3149 J CI-173117.

VENDE OU TROCA

Casa em Santa Teresa, com 3 quartos, terreno de esquina por R\$180.000 F: (45) 3035-2714/ 9922-7904 Creci 19806f. CI-174642.

VENDO OU TROCO

Casa no Jardim Floresta, R\$ 70.000 mais parcelas de R\$500,00, aceito carro e moto maior ou menor valor F: (45) 99973-9976 / 32273231 CI-174566.

Ponto Comercial

ALUGA-SE BARRACÕES

Av. Estados Unidos 350m², Rua do Comércio 300m², Rua Francisco Schelle 450m², todos com escritório e entrada p/ caminhões F: (45) 3225-1168. CI-174716.

ALUGO SALA COMERCIAL

110m², Rua Ieda Baggio Mayer, 969, Jd. Maria Luiza, em frente a SolloCasa. F: (45) 3035-3876/ 99972-8851. CI-174596.

V. MORETTI ALUGA

Sala comercial para locação, aprox. 830m², na Avenida Brasil nº.8023-Centro, Cascavel. R\$ 15.000. F: (45) 3322-1515 CRECI 3149 J CI-173113.

VENDO RESTAURANTE

Ulm dos mais populares da cidade, completo, localizado Av. Brasil, São Cristóvão, com estacionamento e garagem. F:(45) 99997-8040 Ginesio CI-174725.

Terrenos

EDSON VENDE

Chacarã 8000m², 4000m² mata, casa nova c/luz e água poço, 23 km do centro de Cascavel, 250m do asfalto. R\$ 200.000. F: (45) 99953-9789 CI-174557.

110 ALQUEIRES

Hoje em pasto, 70 km de Dourados-MS, planta aproximadamente 90 alqueires, que já foi lavoura. R\$ 4.500.000. F:(67) 99971-3855(whatsapp) Creci 2649 CI-174761.

2000 HAS CORUMBA-MS

Pasto montada a 3KM do asfalto, terra de cultura, mombasa e brachiário, boa água. R\$15.000.000. F: (67) 9 9971-3855 Whats Creci2649 CI-174770.

LOTE TROPICAL

535,38m²,(15,71 X 34,08), Rua Fagundes Varella, próximo a Manaus R\$ 480.000. F: (45) 3225-2540/ 99972-3834. www.gersonparanhos.com.br Creci 7297 CI-174743.

SERAFIM VENDE

10 alqueires em Santa Tereza, aproximadamente 07 km do asfalto, 04 alqueires mecanizado R\$ 850.000. F: (45) 99928-1051 - LEONY CI-174643.

SERAFIM VENDE

10 alqueires em Santa Tereza, aproximadamente 07 km do asfalto, 04 alqueires mecanizado R\$ 850.000. F: (45) 99928-1051 - LEONY CI-174644.

SERAFIM VENDE

Terreno no Florença, todo murado. Por apenas R\$ 135.000. F: (45) 3035-2714/ 99922-7904. Creci 19806f www.willianserafim.com.br CI-174649.

SERAFIM VENDE

Terreno, Santa Cruz, medindo 12x30, T.O. 60%, com casa de madeira em cima. R\$ 150.000. F: (45) 3035-2714/ 99922-7904 Creci 19806f. CI-174650.

SERAFIM VENDE

Meio lote no Coqueiral, 6x35, 3 quadras da Av Brasil. Por apenas R\$ 130.000. F: (45) 3035-2714/ 99922-7904/ 99936-4099 Creci 19806f. Serafim. CI-174652.

Copacol CONTRATA

ANALISTA DE INFRAESTRUTURA

✓ **PRINCIPAIS ATIVIDADES:**

- ✓ Realizar manutenção da estrutura de microinformática e telefonia, prezando pela qualidade dos serviços prestados e contribuindo para o atingimento das metas.

✓ **REQUISITOS:**

- ✓ Ensino Superior Completo ou cursando em Sistemas da informação, Engenharia da Computação, Ciências da Computação, Processamento de dados ou áreas relacionadas;
- ✓ Disponibilidade para residir em Cafelândia - Paraná;

✓ **INSCRIÇÕES:**

- ✓ Os interessados devem enviar currículo para o e-mail miryan.wessler@copacol.com.br, até o dia **05/04/2017**. Mais informações pelo telefone: **(45) 3241-8132**.

"Vaga destinada para pessoas com deficiência".

SERAFIM VENDE

Meio Lotes no Verona, 13,8m de frente por 15m de fundo. Apenas R\$ 65.000. F: (45) 3035-2714/ 99922-7904 Creci 19806f. CI-174655.

SERAFIM VENDE 10 ALQ

São Salvador, 8 alqueires mec., c/ benfeitoras, boa de água, 4km do asfalto. R\$ 1.200.000. F: (45) 3035-2714/ 99922-7904/ 99936-4099 Creci 19806f. CI-174662.

SERAFIM VENDE 18 ALQ

Sta Maria, 9 alqs mec, reserva e pastagem, casa, açude. R\$ 100.000/ alq. Ac. 50% em permuta por imóvel em Cvel. F: (45) 3035-2714/ 99936-4099 Creci19806f www.willianserafim.com.br CI-174661.

SERAFIM VENDE CHACARA

São Salvador, 2,1 alq., 700m do asfalto. Apenas R\$ 240.000. F: (45) 3035-2714/ 99936-4099 Creci 19806f www.willianserafim.com.br CI-174656.

SERAFIM VENDE CHÁCARA

2 alq., Santa Tereza, s/ benfeitorias, 7 km do asfalto. R\$ 250.000., aceita-se permutas. F: (45) 99922-7904 Creci 19806f www.willianserafim.com.br CI-174658.

SERAFIM VENDE CHÁCARA

10.000m², 3 km do asfalto, ótima localização, sem benfeitorias. Por apenas R\$ 100.000. F: (45) 3035-2714/ 99922-7904/ 99936-4099 Creci 19806f CI-174660.

SERAFIM VENDE CHÁCARA

Aprox 7 alq. São Salvador, aprox 4,5 alq mec., muito bom de água. R\$ 675.000. F: (45) 3035-2714/ 99922-7904 Creci 19806f. www.willianserafim.com.br CI-174646.

SERAFIM VENDE SÍTIO

18 alq. Boa Vista, 1,5 km do asfalto, 3 alq. mec., aprox 1,5 alq., eucalipto 9 alq., pasto. R\$ 850.000. F: (45) 3035-2714/ 99922-7904 Creci 19806f. CI-174653.

SERAFIM VENDE TERRENO

Santa Cruz, 14 x24, acima do nível da rua. Apenas R\$ 165.000. F:(45)3035-2714/ 99936-4099 Creci 19806f www.willianserafim.com.br CI-174657.

SERAFIM VENDE TERRENO

Região do Alto Alegre, ótima localização, acima do nível da rua, sol nas laterais, 650m², 25m de frente. R\$ 465.000. F: (45) 3035-2714/ 99922-7904 Creci 19806f. CI-174645.

VENDO TERRENO

Bem localizado, próximo ao ITFPR, super seguro, terrenos vizinhos e fundo já construídos, Rua Antonio Peixe 1354, quadra 35 lote 27. F: (45) 99107-0192 CI-174446.

Animais

VENDO

Touros Nelore Mocho, P.O. F: (45) 3225-1168. CI-174715.

Diversos

ALUGO BARRACÃO

360m², na Av.Maripá,trevo saída para Nova Santa Rosa, Marechal Candido Rondon F:(45) 99968-4052/ 3254-2148 CI-174769.

JUNIOR MASSAGISTA

Massagem relaxante masculina, estimulante e sensorial, de domingo a segunda das 09:00 às 22:00hrs, Centro F: (45) 99143-1125 CI-174758.

MASSAGEM

Pernas, costas, estimulante, prostática, c/ mais de 40 anos, das 14 às 22 horas, c/ hora marcada, no centro. F: (45) 99962-9242/ 3223-7455. CI-174688.

MASSAGEM

Estimulante, estresse, cansaço, relaxamento corporal, atendimento das 9h00 às 22h00, só c/ agendamento. F: (45) 99819-3352/ 99805-3967. CI-174752.

MASSAGEM

Relaxante, nervo ciático, coluna, plataforma vibratória, tratamento com infra vermelho, perca de gordura localizada/drenagem, limpeza de pele. atend.c/hra marcada, atendemos fins de semana e feriados.F:(45)99916-2299 / 99135-4180 CI-174680.

MASSAGEM RELAXANTE

Relaxante, prostática, com local e horário marcado. Não atendo ligação restrita. F: (45) 99957-8114. CI-174655.

PARE DE SOFRER

Trago quem você ama, rindo ou chorando em 3 dias, para sempre aos seus pés. F: (43) 3322-6735/ (43) 98456-3291(whatsapp) / (45) 99909-3154. CI-174640.

ÚNICO NO BRASIL

Gamado e amarrado em você pra sempre! Sigilo absoluto. F: (43) 3152-6754/ 3322-8065/ 98456-3291(watsapp)/ 99911-5862/ (45) 99909-3154. CI-174639.

CRÉDITO PESSOAL

Para limpar seu nome, capital de giro, compras de imóveis e carros, etc.

Parcelas p/ 60 dias sem consulta SPC e SERASA
Doc registrada no cartório
Ex.: R\$ 8.000: 60 X R\$177
R\$ 20.000: 240 X R\$170
R\$ 50.000: 240 X R\$350
Tel.: (11) 2713 - 3071
(11) 95425-8951 Tim Whatsapp

Utilidade Pública

“SÚMULA DE CONCESSÃO DE LICENÇA DE INSTALAÇÃO

Cascavel Máquinas Agrícolas LTDA torna público **QUE RECEBEU** do IAP, a Licença de Instalação para Comércio atacadista de máquinas e peças de equipamentos agropecuários a ser implantada na Rodovia PR 483 Lote Rural 42-D, G-35-AM, S/N Industrial, Realeza – PR” - LICENÇA DE INSTALAÇÃO – CONCESSÃO

SÚMULA DE REQUERIMENTO DE LICENÇA DE OPERAÇÃO

Cascavel Máquinas Agrícolas LTDA torna público que irá requerer ao IAP, a Licença de Operação para Comércio atacadista de máquinas e peças de equipamentos agropecuários a ser implantada na Rodovia PR 483 Lote Rural 42-D, G-35-AM, S/N Industrial, Realeza – PR”

SÚMULA DE RECEBIMENTO DE LICENÇA AMBIENTAL SIMPLIFICADA

CISO CLÍNICA ODONTOLÓGICA LTDA torna público que recebeu da Secretaria Municipal do Meio Ambiente de Cascavel/PR a Licença Ambiental Simplificada, n 4177, com validade até 15/09/2020 para a atividade de clínica odontológica, instalada na Rua Presidente Juscelino Kubitschek, 859, Coqueiral, Município de Cascavel-PR.

SÚMULA DE REQUERIMENTO DE LICENÇA SIMPLIFICADA

Deycon Comércio e Representações Ltda, inscrita no CNPJ 77.887.412/0003-81 torna público que irá requerer à Secretaria Municipal do Meio Ambiente de Cascavel-PR, a Licença Simplificada para Comércio atacadista de produtos alimentícios em geral, a ser implantada na Avenida Brasil, 1900, São Cristovão, Cascavel-PR.

REQUERIMENTO PARA RENOVAÇÃO DE LICENÇA DE OPERAÇÃO

DIARC ENGENHARIA E PRÉ-FABRICADOS LTDA, torna público que requereu ao Instituto Ambiental do Paraná -IAP, a renovação de sua Licença de Operação para fábrica de pré-moldados em concreto e estruturas metálicas, implantada na BR 369 km 522, Gleba São Francisco ou Lopei, na cidade de Cascavel - Paraná.

RECEBIMENTO DE LICENÇA DE OPERAÇÃO

A EUROQUIM IND. E COM. DE TINTAS LTDA torna público que recebeu do IAP, a Renovação da Licença de Operação para ATIVIDADE DE FABRICAÇÃO DE TINTAS instalada na RUA: LAGOA IBIRAPUERA, 589, MORUMBI, CASCAVEL-PR.

SÚMULA DE PEDIDO DE LICENÇA PRÉVIA

RICARDO SHIBUYA torna público que requereu do IAP, Licença Prévia para PISCICULTURA DE ADULTOS, a ser implantada no LR 309 E 310, BAIRRO BONITO, GL. RIO VERDE-2, Município de JESUÍTAS, Estado do Paraná.

SÚMULA DE REQUERIMENTO DA LICENÇA DE OPERAÇÃO

Romario Ferraz Gomes, Eloidi Freder Gomes e Luis Freder Gomes, tornam público que irão requerer ao IAP, a Licença de Operação para a atividade de Suinocultura no Sistema Terminação destinada a 1.600 animais, a ser implantada em Parte do Lote Rural 30 da Gleba 11 - Distrito De São Roque - Santa Helena – Pr.

Sumula de Pedido de Licença Ambiental Simplificada

Teggomax Ind. de Telhas e Materiais de Construção LTDA EPP, torna público que irá requerer a secretaria municipal de meio ambiente de Cascavel PR, a Licença Ambiental Simplificada para Fabricação de artefatos de concreto para uso na construção, implantada na Rodovia BR 277, Km 590, Santa Felicidade, Cascavel, estado do Paraná.

SÚMULA DE REQUERIMENTO DE LICENÇA DE OPERAÇÃO DE REGULARIZAÇÃO

AUTO POSTO CEM MILHAS LTDA CNPJ Nº 76.810.894/0001-47 torna público que **requereu** ao IAP, a Licença de Operação de Regularização para **COMÉRCIO VAREJISTA DE COMBUSTÍVEIS PARA VEÍCULOS AUTOMOTORES** instalada AVENIDA BRASIL, Nº 384, CENTRO, ASSIS CHATEAUBRIAND-PR.



CONSÓRCIO INTERMUNICIPAL DE SAÚDE IGUAÇU
Prolongamento da Rua Iguaçu, s/nº - Loteamento Santos Dumont
Bairro Nazaré - Medianeira/PR - CEP 85.884-000
(45)3264-8062

EXTRATOS DE CONTRATOS MARÇO 2017

PROCESSO Nº 08/2016
CONTRATO DE PRESTAÇÃO DE SERVIÇOS DE PESSOA JURÍDICA Nº 012016
1. LOCAL E DATA DE ASSINATURA: MEDIANEIRA, 01.03.2017.
2. CONTRATANTE: CONSÓRCIO INTERMUNICIPAL DE SAÚDE IGUAÇU - CNPJ nº 00.879.976/0001-86.
3. CONTRATADA: MEDIMAGENS TOMOGRAFIA E RADIOLOGIA LTDA - CNPJ nº 00.840.467/0001-40.
4. OBJETO: Execução de exames e procedimentos técnico/profissionais especializados em radiologia.
5. PRAZO: Início: 01.03.2017 - Término: 31.12.2017.
6. VALOR GLOBAL: R\$ 30.000,00 (trinta mil reais).

PROCESSO Nº 08/2016
CONTRATO DE PRESTAÇÃO DE SERVIÇOS DE PESSOA JURÍDICA Nº 065/2017
1. LOCAL E DATA DE ASSINATURA: MEDIANEIRA, 01.03.2017.
2. CONTRATANTE: CONSÓRCIO INTERMUNICIPAL DE SAÚDE IGUAÇU - CNPJ nº 00.879.976/0001-86.
3. CONTRATADA: LABORATÓRIO SÃO CAMILO LTDA - EPP - CNPJ nº 00.840.467/0001-40.
4. OBJETO: Execução de exames e procedimentos técnico/profissionais especializados em exames laboratoriais (análises clínicas).
5. PRAZO: Início: 01.03.2017 - Término: 31.12.2017.
6. VALOR GLOBAL: R\$ 25.000,00 (vinte e cinco mil reais).

PROCESSO Nº 01/2017
CONTRATO DE PRESTAÇÃO DE SERVIÇOS DE PESSOA JURÍDICA Nº 01/2017
1. LOCAL E DATA DE ASSINATURA: MEDIANEIRA, 01.03.2017.
2. CONTRATANTE: CONSÓRCIO INTERMUNICIPAL DE SAÚDE IGUAÇU - CNPJ nº 00.879.976/0001-86.
3. CONTRATADA: GOVERNANÇA BRASIL S/A TECNOLOGIA E GESTÃO EM SERVIÇOS - CNPJ nº 00.165.960/0001-01.
4. OBJETO: Manutenção evolutiva (atualização, suporte técnico, treinamento e customização) e atualizações corretiva e de adequação de sistemas e legislação.
5. PRAZO: Início: 01.03.2017 - Término: 28.02.2017.
6. VALOR GLOBAL: R\$ 38.170,00 (trinta e oito mil, cento e setenta reais e oito centavos).

PROCESSO Nº 08/2016
CONTRATO DE PRESTAÇÃO DE SERVIÇOS DE PESSOA JURÍDICA Nº 067/2017
1. LOCAL E DATA DE ASSINATURA: MEDIANEIRA, 03.03.2017.
2. CONTRATANTE: CONSÓRCIO INTERMUNICIPAL DE SAÚDE IGUAÇU - CNPJ nº 00.879.976/0001-86.
3. CONTRATADA: NEFROCLÍNICA DE FÓZ DO IGUAÇU LTDA - CNPJ nº 84.926.435/0001-51.
4. OBJETO: Execução de consultas técnicas/profissionais especializadas em nefrologia.
5. PRAZO: Início: 03.03.2017 - Término: 31.12.2017.
6. VALOR GLOBAL: R\$ 5.000,00 (cinco mil reais).

PROCESSO Nº 08/2016
CONTRATO DE PRESTAÇÃO DE SERVIÇOS DE PESSOA JURÍDICA Nº 068/2017
1. LOCAL E DATA DE ASSINATURA: MEDIANEIRA, 10.03.2017.
2. CONTRATANTE: CONSÓRCIO INTERMUNICIPAL DE SAÚDE IGUAÇU - CNPJ nº 00.879.976/0001-86.
3. CONTRATADA: ASSOCIAÇÃO FILHAS DE SÃO CAMILO - CNPJ nº 61.986.402/0015-05.

4. OBJETO: Execução de exames e procedimentos técnico/profissionais especializadas em radiologia e diagnóstico por imagem.
5. PRAZO: Início: 10.03.2017 - Término: 31.12.2017.
6. VALOR GLOBAL: R\$ 35.000,00 (trinta e cinco mil reais).

PROCESSO Nº 08/2016
CONTRATO DE PRESTAÇÃO DE SERVIÇOS DE PESSOA JURÍDICA Nº 069/2017
1. LOCAL E DATA DE ASSINATURA: MEDIANEIRA, 22.03.2017.
2. CONTRATANTE: CONSÓRCIO INTERMUNICIPAL DE SAÚDE IGUAÇU - CNPJ nº 00.879.976/0001-86.
3. CONTRATADA: CONSEMED - CONSULTORIA EM SEGURANÇA E MEDICINA DO TRABALHO - CNPJ 04.171.581/0001-92.
4. OBJETO: Execução de exames e procedimentos técnico/profissionais especializadas em fonoaudiologia.
5. PRAZO: Início: 22.03.2017 - Término: 31.12.2017.
6. VALOR GLOBAL: R\$ 5.000,00 (cinco mil reais).

PROCESSO Nº 08/2016
CONTRATO DE PRESTAÇÃO DE SERVIÇOS DE PESSOA JURÍDICA Nº 070/2017
1. LOCAL E DATA DE ASSINATURA: MEDIANEIRA, 23.03.2017.
2. CONTRATANTE: CONSÓRCIO INTERMUNICIPAL DE SAÚDE IGUAÇU - CNPJ nº 00.879.976/0001-86.
3. CONTRATADA: TC SERVIÇOS MÉDICOS E TREINAMENTOS LTDA-ME - CNPJ Nº 07.721.316/0001-11.
4. OBJETO: Execução de consultas técnico/profissionais especializadas em pediatria.
5. PRAZO: Início: 23.03.2017 - Término: 31.12.2017.
6. VALOR GLOBAL: R\$ 10.000,00 (dez mil reais).

PROCESSO 03/2016
PREGÃO PRESENCIAL Nº 01/2016
ATA DE REGISTRO DE PREÇOS Nº 003/2016
1. LOCAL E DATA DE ASSINATURA: MEDIANEIRA, 27.03.2017.
2. CONTRATANTE: CONSÓRCIO INTERMUNICIPAL DE SAÚDE IGUAÇU - CNPJ nº 00.879.976/0001-86.
3. CONTRATADA: V. TONIN E CIA LTDA - CNPJ nº 76.765.634/0001-30.
4. OBJETO: Fornecedor de combustíveis, óleos lubrificantes e filtros.
5. NÚMERO DA NOTA DE EMPENHO: 00002342017.
6. DOTACÃO ORÇAMENTÁRIA: 3390.30.1.99
7. QUANTIDADE: 88.615 (oitenta e oito mil, seiscentos e quinze mililitros) de gasolina comum.
8. VALOR: R\$ 332,30 (trezentos e trinta e dois reais e trinta centavos).
9. ORDENADOR RESPONSÁVEL: Ricardo Endriço - Presidente Cisi

EXTRATO DE CONTRATO DE TRABALHO DO CONCURSO PÚBLICO POR SELEÇÃO COMPETITIVA PÚBLICA 001/2014 - EDITAL DE CONVOCAÇÃO 02
CONTRATO DE TRABALHO POR REGIME C.L.T.
1. LOCAL E DATA DE ASSINATURA: MEDIANEIRA, 01.03.2017.
2. EMPREGADOR: CONSÓRCIO INTERMUNICIPAL DE SAÚDE IGUAÇU - CNPJ nº 00.879.976/0001-86.
3. EMPREGADO: CRISTIANE CÂNDIDA FERREIRA - C.T.P.S. nº 58228/série 00058-PR
4. CARGO: Técnica em Enfermagem - COREN 698719/PR.
5. VIGÊNCIA: A partir de 01.03.2017.
6. CARGA HORÁRIA: 40 horas semanais.
7. SALÁRIO: R\$ 1.619,33 (um mil, seiscentos e dezenove reais e trinta e três centavos)

Maria da Rosa
Diretora Executiva

C11174873-E17

Conselho Municipal de Habitação CMH

RESOLUÇÃO NORMATIVA Nº02/2017

Súmula: Aprovação da utilização do Fundo Municipal de Habitação para pagamento das despesas com a implantação do loteamento referente a Matrícula 25.479.

O Conselho Municipal de Habitação do Município de Maripá, Estado do Paraná, instituído pela Lei Municipal nº667, de 03 de Julho de 2008 e alterada pela Lei Municipal nº 1.028, de 28 de Agosto de 2014, no uso de suas atribuições legais que lhe é conferido, e considerando:

- A deliberação do colegiado do Conselho Municipal de Habitação em reunião ordinária no dia 27 de março de 2017, conforme ata nº14;

RESOLVE:

Art. 1º - Aprovar a utilização do Fundo Municipal de Habitação para pagamento das despesas com a implantação do loteamento referente a Matrícula 25.479.

Art. 2º Esta resolução entrará em vigor na data de sua publicação.

Maripá-PR, 27 de março de 2017.

Neide Maria Mallmann Thom
Presidente do Conselho Municipal de Habitação

C11174865-E17

Rua Fernandes Vieira, 559 - Fone (0**44) 3687-1796 - 85.955-000 - MARIPÁ - PARANÁ



MUNICÍPIO DE MARIPÁ

ESTADO DO PARANÁ
Rua Luiz de Camões, 437 - CEP 85.965-000 - Fone/Fax: (44) 3687-1262
e-mail: governo@maripa.pr.gov.br site: www.maripa.pr.gov.br
CNPJ 95.583.571/0001-02



EXTRATO DE PUBLICAÇÕES

PORTARIA Nº 87/2017
CONCEDER Licença para Tratamento de Saúde, para a servidora IRIA CIVIDINI, portadora do CPF nº 856.004.079/04, ocupante do cargo efetivo de Zeladora, a partir de 25 de março de 2017, pelo período que necessitar para sua recuperação. A Perícia será efetuada por médico do INSS e os vencimentos referentes a este período ficando a cargo deste Instituto. PALÁCIO DAS ORQUÍDEAS EM 27 DE FEVEREIRO DE 2017. ANDERSON BENTO MARIA, Prefeito Municipal. RODRIGO ANDRÉ SCHANOSKI, Secretário de Administração

LEI Nº 1.107, DE 27 DE MARÇO DE 2017.
Dispõe sobre a Estrutura da Administração Direta do Poder Executivo do Município de Maripá. PALÁCIO DAS ORQUÍDEAS EM 27 DE FEVEREIRO DE 2017. ANDERSON BENTO MARIA, Prefeito Municipal. RODRIGO ANDRÉ SCHANOSKI, Secretário de Administração.

AVISO DE ANULAÇÃO DE LICITAÇÃO - PROCESSO LICITATORIO Nº 030/2017
PREGÃO PRESENCIAL Nº 015/2017. OBJETO: Contratação(ões) de Empresa(s) para prestar Serviços de Arbitragem na realização de Atividades Esportivas organizadas pelo Departamento de Esportes da Secretaria de Educação, Cultura e Desportos, envolvendo atletas do Município de Maripá e região. Diante dos apontamentos apresentados pela empresa Teima Lota de Arreda & Cia. Ltda, da ausência de manifestação, em tempo hábil, do setor encarregado da elaboração do edital de licitação, especificações do objeto e exigências técnicas do parecer da Assessoria Jurídica do Município. ANULO o procedimento licitatório instaurado através da Licitação modalidade PREGÃO PRESENCIAL Nº 015/2017, nos termos do artigo 49 da Lei 8.666/03, de forma que sejam revistas a descrição do objeto e as exigências técnicas com o objetivo de atender efetivamente às necessidades da Administração, constituindo-se em justa causa para a decisão anulatória. Publique-se. Maripá, PR, 27 de março de 2017. Anderson Bento Maria, PREFEITO MUNICIPAL.

Documentos na íntegra disponíveis no diário oficial eletrônico do Município de Maripá - Endereço: www.maripa.pr.gov.br.

C11174863-E17



Município de Lindoeste

E-mail: pm@lindoeste.pr.gov.br
AV. Marechal Cândido Rondon, s/n - Telefax (45)3237-8000
CEP 85826-000 - LINDOESTE

PARANÁ CNPJ 00.881.915/0001-92

EXTRATO DE CONTRATO Nº 42 e 43/2017

ESPÉCIE: MATERIAL DE CONSUMO

Processo Licitatório nº: 025/2017

Modalidade : Pregão Presencial Nº 011/2017.

Contratante: MUNICÍPIO DE LINDOESTE

Contratadas: A.J.ZORNITTA COMERCIO DE FILTROS-EIRELI-ME, CNPJ: 13.553.143/0001-72 e ABASTECEDORA RONDINHA LTDA, CNPJ: 77.847.390/0001-64

Objeto: Contratação de empresa para fornecimento de óleo lubrificante, graxa, fluidos para freio e radiador, para atender os diversos setores da Municipalidade na manutenção dos veículos, equipamentos e maquinários da frota municipal

Valor Contratual: R\$ 45.415,00 (Quarenta e Cinco Mil Quatrocentos e Quinze reais), e 45.860,00 (Quarenta e Cinco Mil Oitocentos e Sessenta Reais) respectivamente.

Vigência: 03/2018.

C11174874-E17

Lindoeste, 27de MARÇO 2017.



Prefeitura Municipal de Boa Vista da Aparecida

Estado do Paraná
CNPJ 78.121.983/0001-09
Av. Cicero Barbosa Sobrinho, 1190 - Centro - Fone/Fax (45) 3287-1131 - 65760-000 - Boa Vista da Aparecida - Paraná

AVISO DE CANCELAMENTO DE LICITAÇÃO

PREGÃO PRESENCIAL 012/2017

Tendo em vista o acolhimento de pedido de impugnação, protocolada pela empresa Alternativa Soluções em Sistemas Plásticos Ltda, do referido pregão, fica CANCELADO o referido processo, que tem como objeto a contratação de empresa para locação de sistema de gestão para administração pública municipal direta e indireta, através de empresa especializada em tecnologia da informação, conversão de dados, customização, manutenção corretiva legal e atendimento técnico especializado, atendendo as características e especificações técnicas legais junto ao tribunal de contas dos municípios do estado do Paraná, uma vez que se faz necessária a adequação da modalidade para este tipo de licitação. Diante disso, fica reconhecida a nulidade e anulação a presente licitação.

Leonir Antunes dos Santos
Prefeito Municipal

C11174860-E17



Prefeitura Municipal de Boa Vista da Aparecida

Estado do Paraná
CNPJ 78.121.983/0001-09
Av. Cicero Barbosa Sobrinho, 1190 - Centro - Fone/Fax (45) 3287-1131 - 65760-000 - Boa Vista da Aparecida - Paraná

ALTERAÇÃO DA DATA DE ABERTURA
EDITAL DE CHAMADA PÚBLICA Nº 992/2017
PREFEITURA MUNICIPAL DE BOA VISTA DA APARECIDA - PR
EDITAL DE CHAMAMENTO PÚBLICO PARA A AQUISIÇÃO DE GÊNEROS ALIMENTÍCIOS DA AGRICULTURA FAMILIAR E DO EMPREENDEDOR FAMILIAR
O MUNICÍPIO DE BOA VISTA DA APARECIDA, Estado do Paraná, considerando a não publicação no Diário Oficial da União - DOU, com os interessados que fica alterado o período de credenciamento das empresas na modalidade acima, visando à aquisição de gêneros alimentícios da Agricultura Familiar e Empreendedor Familiar Rural (destinado ao atendimento do Programa Nacional de Alimentação Escolar/PNAE), durante o período de 28 de março de 2017 a 28 de abril de 2017, com finalidade de apresentar Projeto de Vence de Gêneros Alimentícios Familiar para Alimentação Escolar e habilitação dos fornecedores.

Leonir Antunes dos Santos
Prefeito Municipal

C11174861-E17

Portaria nº 33/2017.

Súmula: Cria Comissão Municipal para aplicação das provas de aptidão física do Processo Seletivo Simplificado nº 001/2017 - PSS, do Município de Santa Tereza do Oeste e, dá outras providências.

O Prefeito do Município de Santa Tereza do Oeste, no uso de suas atribuições legais:

Resolve:

Art. 1º - Fica instituída a Comissão Municipal para aplicação das Provas de Aptidão Física do Processo Seletivo Simplificado nº 001/2017, PSS, a ser promovido pelo Município de Santa Tereza do Oeste, com a seguinte composição de servidores:

- Membro: Antonio Carlos Macedo dos Santos
- Membro: Sergio Luiz Gonçalves Garcia
- Membro: Kellen Sartori Eredia

Art. 2º - Os trabalhos da Comissão de Processo Seletivo Simplificado serão considerados serviços públicos relevantes.

Art. 3º - A presente Comissão tem por finalidade, elaborar e atuar no Processo Seletivo Simplificado - PSS, nº 001/2017, cujo objeto é a contratação e profissionais para atendimento de necessidade em caráter excepcional e por tempo determinado, para o Município de Santa Tereza do Oeste.

Art. 4º - Caberá a esta Comissão a aplicação das provas de Aptidão Física do Edital de Processo seletivo simplificado.

Art. 5º - Esta comissão terá validade até o término com encerramento dos trabalhos do Processo Seletivo Simplificado - PSS, encaminhando os resultados ao Município para chamamento e Contratação.

Art. 6º Revoga-se expressamente a Portaria nº 32/2017

Art. 7º - Esta Portaria entra em vigor a contar da data de sua publicação.

Gabinete do Prefeito de Santa Tereza do Oeste, 27 de Março de 2017.

ÉLIO MARCINIUK
Prefeito

C11174879-E17

MUNICÍPIO DE CÉU AZUL - AVISO DE LICITAÇÃO - PREGÃO Nº 25/2017 -M.C.A. - Forma Presencial

O Município de Céu Azul, torna público que fará realizar às 08:30 horas do dia 11 de abril de 2017, na sede da Prefeitura Municipal, sito à Av. Nilo Umberto Deitos, 1426, licitação na Modalidade de Pregão, tipo de Menor Preço Unitário, objetivando a aquisição de materiais (tecidos, cobertores e aviamentos) para atender as gestantes do Programa Aconchego de Mãe conforme Lei nº 1069/2011 de 1º de abril de 2011, conforme estabelecido no Edital. Licitação exclusiva para ME e EPP sediadas no Município de Céu Azul. A documentação completa poderá ser obtida diretamente no site de internet da Prefeitura (www.cemul.pr.gov.br) no link Licitações) bem como se encontra à disposição dos interessados no endereço acima mencionado, em horário comercial. Maiores informações poderão ser obtidas junto ao setor de Licitações, ou pelo fone (45) 3266-1122 ou e-mail: pref.compras@netceu.com.br. Céu Azul, 24 de março de 2017. - GERMANO BONAMIGO - Prefeito Municipal

C11174883-E17



2º Tabelionato de Protesto de Títulos

COMARCA DE CASCAVEL - PARANÁ

Ivan Possamai
OFICIAL TITULAR

059

Ivan Possamai Junior
OFICIAL SUBSTITUTO

Geneci Dallagnol Possamai - Marisa Weis Rocha
ESCREVENTES

EDITAL DE INTIMAÇÃO

Encontram-se neste Ofício para protesto os títulos abaixo discriminados de responsabilidade dos devedores a seguir relacionados: O valor do título está expresso em FAIXA conforme Lei 13.611/02, item I Tab. XV.

Rua Souza Naves, 3600 - Sala 04 - Fone/Fax: (45) 3225-2144 - Comarca de Cascavel/PR

ALINE KEIZE PEREIRA C.P.F. 076.554.029-06 RUA PARANA, 711 AP 702 BL B Cascavel PR CEDULA DE CREDITO BANCARIO POR INDICACAO Pagar ate: 29/03/2017 Aportamento: 8200 Data do apontamento: 24/03/2017 Numero: 1259297/14 Vcto: 21/07/2016 Valor faixa: H Favorecido: BANCO TOYOTA DO BRASIL S/A Portador : BANCO TOYOTA DO BRASIL S/A Motivo : POR FALTA DE PAGAMENTO

FABRICIO MAFRA C.P.F. 043.154.679-79 RUA TEREZINA 557 Cascavel PR DP DE FATURA P/ INDICACAO Pagar ate: 29/03/2017 Aportamento: 8294 Data do apontamento: 24/03/2017 Numero: 17273480-8 Vcto: 17/03/2017 Valor faixa: A Favorecido: DAY CARE ESPACO DE BRINCADEIRA Portador : COOP DE CRED MUTUO DOS ESCRIVAS NOTARIOS E REGIST Motivo : POR FALTA DE PAGAMENTO

ALTEVIR VILA NOVA C.P.F. 014.615.279-45 RUA PRESIDENTE BERNARDES, 1915, BL B APTO Cascavel PR DP DE FATURA P/ INDICACAO Pagar ate: 29/03/2017 Aportamento: 8216 Data do apontamento: 24/03/2017 Numero: 2814 Vcto: 10/02/2017 Valor faixa: A Favorecido: COOPERATIVA DE CREDITO DE CASCAVEL E REG-SICO Portador : BANCO DO BRASIL SA Motivo : POR FALTA DE PAGAMENTO

FATIMA IMARA PORTE C.P.F. 492.657.419-53 RUA MARIO DE ANDRADE, 33 Cascavel PR CERTIDAO DE DIVIDA Pagar ate: 29/03/2017 Aportamento: 8202 Data do apontamento: 24/03/2017 Numero: 0027279-52.2015.8.16.0021 Vcto: 07/12/2016 Valor faixa: A Favorecido: LORENSI COMERCIO DE CONFECÇÕES LTDA ME Portador : LORENSI COMERCIO DE CONFECÇÕES LTDA ME Motivo : POR FALTA DE PAGAMENTO

ANGELO OMAR DA SILVA C.P.F. 742.795.569-20 RUA FORTALEZA, 3418 Cascavel PR DP DE FATURA P/ INDICACAO Pagar ate: 29/03/2017 Aportamento: 8214 Data do apontamento: 24/03/2017 Numero: 000006720 Vcto: 08/03/2017 Valor faixa: A Favorecido: SS IMOVEIS LTDA Portador : BANCO DO BRASIL SA Motivo : POR FALTA DE PAGAMENTO

FERNANDO HENRIQUE MOENSTER C.P.F. 039.276.709-01 RUA MARECHAL CANDIDO RONDON, 3455 Cascavel PR DP DE FATURA P/ INDICACAO Pagar ate: 29/03/2017 Aportamento: 8231 Data do apontamento: 24/03/2017 Numero: 00000271100 Vcto: 16/03/2017 Valor faixa: A Favorecido: GIMAD PLACAVEL SUPRIMENTOS PARA MOVEIS LTDA Portador : BANCO DO BRASIL SA Motivo : POR FALTA DE PAGAMENTO

ANTONIO CRISTIANO SILVA GALVAO C.P.F. 078.849.729-48 RUA PADRE PEDRO ARRUE 583 Cascavel PR DP DE FATURA P/ INDICACAO Pagar ate: 29/03/2017 Aportamento: 8274 Data do apontamento: 24/03/2017 Numero: AAD4545/12 Vcto: 07/03/2017 Valor faixa: A Favorecido: AQUISIVEL VEICULOS LTDA Portador : BANCO ITAU UNIBANCO SA Motivo : POR FALTA DE PAGAMENTO

JOAO BATISTA AMADO DOS SANTOS C.P.F. 530.855.319-04 RUA CAFELANDIA 106 Cascavel PR DP DE FATURA P/ INDICACAO Pagar ate: 29/03/2017 Aportamento: 8297 Data do apontamento: 24/03/2017 Numero: 201701 Vcto: 17/03/2017 Valor faixa: B Favorecido: MECANICA J SOUZA LTDA ME Portador : COOP DE CRED MUTUO DOS ESCRIVAS NOTARIOS E REGIST Motivo : POR FALTA DE PAGAMENTO

BRAZ E FACIN LTDA - ME C.N.P.J. 17.329.132/0001-64 RUA RECIFE, 2930 Cascavel PR DP DE FATURA P/ INDICACAO Pagar ate: 29/03/2017 Aportamento: 8295 Data do apontamento: 24/03/2017 Numero: 0000171702 Vcto: 17/03/2017 Valor faixa: C Favorecido: DIEGO EMMANUEL STACHUK GERALDO Portador : COOP DE CRED MUTUO DOS ESCRIVAS NOTARIOS E REGIST Motivo : POR FALTA DE PAGAMENTO

JOAO ROBERTO BATISTA C.P.F. 023.566.261-58 RODOVIA BR 369 KM 599 SN COLONIA BARREI Cascavel PR DP DE FATURA P/ INDICACAO Pagar ate: 29/03/2017 Aportamento: 8084 Data do apontamento: 23/03/2017 Numero: 30875/6/003 Vcto: 01/03/2017 Valor faixa: A Favorecido: MD VEL COMERCIO DE PLACAS E FERRAGE Portador : CAIXA ECONOMICA FEDERAL Motivo : POR FALTA DE PAGAMENTO

CICERO ANDRE SERAFIM DA SILVA C.P.F. 076.189.294-08 RUA INGLATERA, 1144, Cascavel PR DP DE FATURA P/ INDICACAO Pagar ate: 29/03/2017 Aportamento: 8215 Data do apontamento: 24/03/2017 Numero: 23/3 Vcto: 10/02/2017 Valor faixa: A Favorecido: COOPERATIVA DE CREDITO DE CASCAVEL E REG-SICO Portador : BANCO DO BRASIL SA Motivo : POR FALTA DE PAGAMENTO

JUCELENE DE FATIMA WAGNER C.P.F. 037.805.699-90 RUA MANAUS, 2074 Cascavel PR DP DE FATURA P/ INDICACAO Pagar ate: 29/03/2017 Aportamento: 8271 Data do apontamento: 24/03/2017 Numero: 37267R Vcto: 20/03/2017 Valor faixa: A Favorecido: SCUICIATO CIA LTDA Portador : BANCO ITAU UNIBANCO SA Motivo : POR FALTA DE PAGAMENTO

DANIELE CRISTINA PERONI BOZIO C.P.F. 029.178.189-64 R JOSEPHINA GALLA-FASSI VENTUINI 153 Cascavel PR DP DE FATURA P/ INDICACAO Pagar ate: 29/03/2017 Aportamento: 8292 Data do apontamento: 24/03/2017 Numero: 102 Vcto: 15/03/2017 Valor faixa: A Favorecido: ODAIR ANTONIO BRUM 8863923904 Portador : COOP DE CRED MUTUO DOS ESCRIVAS NOTARIOS E REGIST Motivo : POR FALTA DE PAGAMENTO

LAURECI DE MATTOS C.P.F. 554.537.919-34 RUA CARLOS CHAGAS, 1340 Cascavel PR DP DE FATURA P/ INDICACAO Pagar ate: 29/03/2017 Aportamento: 8276 Data do apontamento: 24/03/2017 Numero: 21588 Vcto: 17/03/2017 Valor faixa: A Favorecido: MASCOR IMOVEIS LTDA Portador : BANCO ITAU UNIBANCO SA Motivo : POR FALTA DE PAGAMENTO

DARIVA E SOUZA SERV AUT LTDA ME C.N.P.J. 16.796.601/0001-92 CIRO MONTEIRO, 1449 Cascavel PR CHEQUE Pagar ate: 29/03/2017 Aportamento: 8210 Data do apontamento: 24/03/2017 Numero: 750 Vcto: C/Apres. Valor faixa: A Favorecido: MONICA FARINA Portador : MONICA FARINA Motivo : POR FALTA DE PAGAMENTO

LISANDRA MORAIS C.P.F. 050.981.399-29 RUA ANDRE DE BARROS, 1237 Cascavel PR CERTIDAO DE DIVIDA Pagar ate: 29/03/2017 Aportamento: 8203 Data do apontamento: 24/03/2017 Numero: 0033482-67.2012.8.16.0021 Vcto: 19/09/2016 Valor faixa: C Favorecido: LORENSI COMERCIO DE CONFECÇÕES LTDA ME Portador : LORENSI COMERCIO DE CONFECÇÕES LTDA ME Motivo : POR FALTA DE PAGAMENTO

ERLEI CLOVIS PIENIAC DE QUADROS C.P.F. 588.080.519-00 RUA CARIAS, 382 CS 2 Cascavel PR CEDULA DE CREDITO BANCARIO POR INDICACAO Pagar ate: 29/03/2017 Aportamento: 8207 Data do apontamento: 24/03/2017 Numero: 10140800015115 Vcto: 21/08/2016 Valor faixa: I Favorecido: OMNI S/A CREDITO FINANCIAMENTO E INVESTIMENTO Portador : OMNI S/A CREDITO FINANCIAMENTO E INVESTIMENTO Motivo : POR FALTA DE PAGAMENTO

LUCELIA DE FATIMA ORTIZ - ME C.N.P.J. 23.487.187/0001-03 RUA OTELO CELESTINO DE CASTILHOS, 518 Cascavel PR DP DE FATURA P/ INDICACAO Pagar ate: 29/03/2017 Aportamento: 8257 Data do apontamento: 24/03/2017 Numero: 2670-02/02 Vcto: 13/03/2017 Valor faixa: A Favorecido: EDS FOMENTO MERCANTIL LTDA Portador : BANCO BRADESCO SA Motivo : POR FALTA DE PAGAMENTO

REPUBLICA FEDERATIVA DO BRASIL
Comarca de Cascavel - Estado do Paraná
Rua Souza Naves, 3983 - Sala 1104 - Fone: (45) 3225-1881 - Centro Comercial Lince

EDITAL DE INTIMAÇÃO

Encontra-se neste Ofício para protesto os títulos abaixo discriminados de responsabilidade dos devedores a seguir relacionados. O valor do título está expresso em FAIXA conforme Lei 13.611/02, item I Tab. XV.

ADEMAR SIQUEIRA LEAL C.P.F. 826.194.171-04 R APARECIDA DOS PORTOS 807 Cascavel PR CEDULA DE CREDITO BANCARIO POR INDICACAO Pagar ate: 29/03/2017 Aportamento: 8207 Data do apontamento: 24/03/2017 Numero: 10140800026416 Vcto: 20/12/2016 Valor faixa: G Favorecido: OMNI S/A CREDITO FINANCIAMENTO E INVESTIMENTO Portador : OMNI S/A CREDITO FINANCIAMENTO E INVESTIMENTO Motivo : POR FALTA DE PAGAMENTO

LUCIANO VITALINO C.P.F. 073.883.969-85 RUA ANTONIO CARLOS KRAIDE, 123, Cascavel PR DP DE FATURA P/ INDICACAO - FISICA Pagar ate: 29/03/2017 Aportamento: 8218 Data do apontamento: 24/03/2017 Numero: 25023 Vcto: 17/03/2017 Valor faixa: A Favorecido: COOPERATIVA DE CREDITO DE CASCAVEL E REG-SICO Portador : BANCO DO BRASIL S/A Motivo : POR FALTA DE DEVOLUCAO E PAGAMENTO

ALL PETRO INDUSTRIA E COMERCIO LTDA M C.N.P.J. 03.860.643/0001-01 RUA JOAO MARQUES DE OLIVEIRA 131 Cascavel PR DP DE FATURA POR INDICACAO-JURIDICA Pagar ate: 29/03/2017 Aportamento: 8237 Data do apontamento: 24/03/2017 Numero: NFE4064 Vcto: 13/03/2017 Valor faixa: A Favorecido: COOPERATIVA DE CREDITO DE CASCAVEL E REG-SICO Portador : BANCO DO BRASIL S/A Motivo : POR FALTA DE DEVOLUCAO E PAGAMENTO

LUIS CARLOS ALVES ZANATEL C.P.F. 062.876.969-58 RUA RECIFE 2904 Cascavel PR DP DE FATURA P/ INDICACAO - FISICA Pagar ate: 29/03/2017 Aportamento: 8298 Data do apontamento: 24/03/2017 Numero: 498 Vcto: 17/03/2017 Valor faixa: A Favorecido: M. E. FERREIRA & CIA LTDA - ME Portador : COOPERATIVA DE CREDITO MUTUO DOS ESCRIVAS, NOTARI Motivo : POR FALTA DE DEVOLUCAO E PAGAMENTO

ANDERSON DA SILVA CORREIA C.P.F. 975.997.001-53 RUA MOBRAL, 234 Cascavel PR DP DE FATURA P/ INDICACAO - FISICA Pagar ate: 29/03/2017 Aportamento: 8279 Data do apontamento: 24/03/2017 Numero: DTV8613/10 Vcto: 12/03/2017 Valor faixa: A Favorecido: AQUISIVEL VEICULOS LTDA Portador : BANCO ITAU UNIBANCO S.A. Motivo : POR FALTA DE DEVOLUCAO E PAGAMENTO

MONICA REGINA MOREIRA C.P.F. 744.279.549-87 RUA VOLUNTARIO DA PATRIA 1556 Cascavel PR DP DE FATURA P/ INDICACAO - FISICA Pagar ate: 29/03/2017 Aportamento: 8233 Data do apontamento: 24/03/2017 Numero: 002456-003 Vcto: 15/03/2017 Valor faixa: A Favorecido: CO SERVICOS DE AJARDINAMENTO LTDA - ME Portador : BANCO DO BRASIL S/A Motivo : POR FALTA DE DEVOLUCAO E PAGAMENTO

ANDREIA CARINA DOS SANTOS C.P.F. 097.890.899-61 R.ITALIA 1794 Cascavel PR CERTIDAO DE DIVIDA Pagar ate: 29/03/2017 Aportamento: 8202 Data do apontamento: 24/03/2017 Numero: S/N Vcto: 25/07/2016 Valor faixa: A Favorecido: E A LORENSI E CIA LTDA EPP Portador : E A LORENSI E CIA LTDA EPP Motivo : POR FALTA DE PAGAMENTO

RAFAEL BORDIGNON CASSANELLI C.P.F. 048.826.579-70 R.PUBLICO PIMENTEL 470 APTO 11 Cascavel PR CEDULA DE CREDITO BANCARIO POR INDICACAO Pagar ate: 29/03/2017 Aportamento: 8200 Data do apontamento: 24/03/2017 Numero: 149097116 Vcto: 25/12/2016 Valor faixa: A Favorecido: BANCO TOYOTA DO BRASIL SA Portador : BANCO TOYOTA DO BRASIL S.A. Motivo : POR FALTA DE PAGAMENTO

FABIANA MACEDO CORREA C.P.F. 049.421.369-89 R.SOUZA NAVES 853 Cascavel PR CERTIDAO DE DIVIDA Pagar ate: 29/03/2017 Aportamento: 8203 Data do apontamento: 24/03/2017 Numero: S/N Vcto: 23/01/2017 Valor faixa: A Favorecido: E A LORENSI E CIA LTDA EPP Portador : E A LORENSI E CIA LTDA EPP Motivo : POR FALTA DE PAGAMENTO

RUBIA CRISTINA MALDONER C.P.F. 071.029.229-57 RUA: GUAIAQUIS, 947 Cascavel PR DP DE FATURA P/ INDICACAO - FISICA Pagar ate: 29/03/2017 Aportamento: 8283 Data do apontamento: 24/03/2017 Numero: 23938 Vcto: 20/03/2017 Valor faixa: A Favorecido: MASCOR IMOVEIS LTDA Portador : BANCO ITAU UNIBANCO S.A. Motivo : POR FALTA DE DEVOLUCAO E PAGAMENTO

GENECI JORDANI LANG C.P.F. 028.179.809-56 R. MAR. DEODORO 1563 APTO 56 Cascavel PR DP DE FATURA P/ INDICACAO - FISICA Pagar ate: 29/03/2017 Aportamento: 8295 Data do apontamento: 24/03/2017 Numero: 561614 Vcto: 20/02/2017 Valor faixa: A Favorecido: COND RES AGUAS CLARAS Portador : COOPERATIVA DE CREDITO MUTUO DOS ESCRIVAS, NOTARI Motivo : POR FALTA DE DEVOLUCAO E PAGAMENTO

S KISIEL E CIA LTDA C.N.P.J. 02.883.347/0001-55 RUA DA AMIZADE, 545 Cascavel PR DP DE FATURA POR INDICACAO-JURIDICA Pagar ate: 29/03/2017 Aportamento: 8222 Data do apontamento: 24/03/2017 Numero: 110898010 Vcto: 13/03/2017 Valor faixa: A Favorecido: PEDRO MUFFATO & CIA LTDA Portador : BANCO DO BRASIL S/A Motivo : POR FALTA DE DEVOLUCAO E PAGAMENTO

Por não ter sido possível encontrar os respectivos responsáveis, pelo presente os intimo para todos os fins de direito, de acordo com o Código de Normas, item 12.5.10 a 12.5.14, e ao mesmo os científico de que se não for atendido no prazo legal, serão lavrados os respectivos instrumentos de protesto.

Afixado em: 28/03/2017 Cascavel, 27 de Março de 2017.



MONICA REGINA MOREIRA C.P.F. 744.279.549-87 RUA VOLUNTARIO DA PATRIA 1556 Cascavel PR DP DE FATURA P/ INDICACAO Pagar ate: 29/03/2017 Aportamento: 8232 Data do apontamento: 24/03/2017 Numero: 002456-002 Vcto: 15/03/2017 Valor faixa: A Favorecido: CO SERVICOS DE AJARDINAMENTO LTDA - ME Portador : BANCO DO BRASIL SA Motivo : POR FALTA DE PAGAMENTO

NAIARA MACHADO C.P.F. 009.319.519-25 RUA MINAS GERAIS 2061 DAY SADE, - SALA 6 Cascavel PR DP DE FATURA P/ INDICACAO Pagar ate: 29/03/2017 Aportamento: 8250 Data do apontamento: 24/03/2017 Numero: 9999 Vcto: 15/03/2017 Valor faixa: A Favorecido: DISTRIBUIDORA DE COSMETICOS DUARTE LTDA Portador : BANCO SANTANDER SA Motivo : POR FALTA DE PAGAMENTO

OLGA MARIA TERRAS NEITZKE C.P.F. 550.033.039-04 R WENCESLAU BRAZ 637 C Cascavel PR CHEQUE Pagar ate: 29/03/2017 Aportamento: 8209 Data do apontamento: 24/03/2017 Numero: 3 Vcto: C/Apres. Valor faixa: A Favorecido: L O RODRIGUES EIRELI ME Portador : L O RODRIGUES EIRELI ME Motivo : POR FALTA DE PAGAMENTO

RICARDO SOARES MUNHOZ C.P.F. 926.067.760-20 RUA RIO DE JANEIRO, 2719 Cascavel PR DP DE FATURA P/ INDICACAO Pagar ate: 29/03/2017 Aportamento: 8217 Data do apontamento: 24/03/2017 Numero: 1262 Vcto: 16/03/2017 Valor faixa: A Favorecido: P.R.C. DE SA & CIA. LTDA. ME Portador : BANCO DO BRASIL SA Motivo : POR FALTA DE PAGAMENTO

RUBENS INACIO DA SILVA C.P.F. 492.738.099-87 RUA ARAPONGAS 34 Tres Barras do Paraná PR NOTA PROMISSORIA Pagar ate: 29/03/2017 Aportamento: 8206 Data do apontamento: 24/03/2017 Numero: SN Vcto: 10/03/2017 Valor faixa: A Favorecido: MARCOS ROBERTO GEBAUER Portador : MARCOS ROBERTO GEBAUER Motivo : POR FALTA DE PAGAMENTO

SILVIANO FAVARETO MARTINS 0477942904 C.N.P.J. 20.452.310/0001-54 R CAMBARA 528 Cascavel PR DUPLICATA VENDA MERCANTIL Pagar ate: 29/03/2017 Aportamento: 8205 Data do apontamento: 24/03/2017 Numero: 30085 Vcto: 17/11/2016 Valor faixa: B Favorecido: PDV COMERCIO E IMPORTACAO LTDA Portador : PDV COMERCIO E IMPORTACAO LTDA Motivo : POR FALTA DE PAGAMENTO

TINTAS PADRAO LTDA - ME C.N.P.J. 22.636.728/0001-47 RUA ANITA GARIBALDI 43 CASCAVEL PR Cascavel PR DP DE FATURA P/ INDICACAO Pagar ate: 29/03/2017 Aportamento: 8259 Data do apontamento: 24/03/2017 Numero: 0003385/3 Vcto: 17/03/2017 Valor faixa: A Favorecido: DEER-FOS LATINO AMERICANA IMP EXP E COM D Portador : BANCO BRADESCO SA Motivo : POR FALTA DE PAGAMENTO

VALDEMAR PEREIRA DOS SANTOS C.N.P.J. 85.077.964/0001-90 RUA RAFAEL PICOLI, 3691 Cascavel PR DP DE FATURA P/ INDICACAO Pagar ate: 29/03/2017 Aportamento: 8290 Data do apontamento: 24/03/2017 Numero: 50 Vcto: 28/01/2017 Valor faixa: H Favorecido: GABRIEL LUIZ ISSACA DE CARAME Portador : BANCO ITAU UNIBANCO SA Motivo : POR FALTA DE PAGAMENTO

Por não ter sido possível encontrar os respectivos responsáveis, pelo presente os intimo para todos os fins de direito, de acordo com o Código de Normas, item 12.5.10 a 12.5.14, e ao mesmo os científico de que se não for atendido no prazo legal, serão lavrados os respectivos instrumentos de protesto.

Afixado em: 28/03/2017 Cascavel, 27 de Março de 2017.

Prefeitura Municipal de Boa Vista da Aparecida
Estado do Paraná
CNPJ 78.121.985/0001-09
Av. Clóvis Barbosa Sobrinho, 1190 - Centro - Fone/Fax (45) 3287-1321 - 85730-000 - Boa Vista da Aparecida - Paraná

EXTRATO DO CONTRATO Nº 064/2017
CONTRATANTE: Prefeitura Municipal de Boa Vista da Aparecida
CONTRATADA: GILSON CARLOS RAMOS - ME
OBJETO: Aquisição parcelada de pneus novos, câmaras de ar, e protetores de câmaras de ar, para veículos leves, caminhões e maquinários da frota municipal.
VALOR DO CONTRATO: R\$ 70.458,50 (setenta e nove mil quatrocentos e cinquenta e oito reais e cinquenta centavos).
PRAZO DE VIGÊNCIA: 24 (vinte e quatro) meses, podendo ser prorrogado por iguais e sucessivos períodos.
Gabinete do Prefeito Municipal de Boa Vista da Aparecida, Estado do Paraná, em 27 de março de 2017.
Leoni Antunes dos Santos
Prefeito Municipal

EXTRATO DO CONTRATO Nº 065/2017
CONTRATANTE: Prefeitura Municipal de Boa Vista da Aparecida
CONTRATADA: J. E. EVANGELISTA COM. DE PNEUS LTDA - EPP
OBJETO: Aquisição parcelada de pneus novos, câmaras de ar, e protetores de câmaras de ar, para veículos leves, caminhões e maquinários da frota municipal.
VALOR DO CONTRATO: R\$ 124.412,00 (cento e vinte e quatro mil quatrocentos e doze reais).
PRAZO DE VIGÊNCIA: 24 (vinte e quatro) meses, podendo ser prorrogado por iguais e sucessivos períodos.
Gabinete do Prefeito Municipal de Boa Vista da Aparecida, Estado do Paraná, em 27 de março de 2017.
Leoni Antunes dos Santos
Prefeito Municipal

EXTRATO DO CONTRATO Nº 066/2017
CONTRATANTE: Prefeitura Municipal de Boa Vista da Aparecida
CONTRATADA: AMC DISTRIBUIDORA DE PNEUS LTDA - EPP
OBJETO: Aquisição parcelada de pneus novos, câmaras de ar, e protetores de câmaras de ar, para veículos leves, caminhões e maquinários da frota municipal.
VALOR DO CONTRATO: R\$ 25.589,00 (vinte e cinco mil quinhentos e noventa e nove reais).
PRAZO DE VIGÊNCIA: 24 (vinte e quatro) meses, podendo ser prorrogado por iguais e sucessivos períodos.
Gabinete do Prefeito Municipal de Boa Vista da Aparecida, Estado do Paraná, em 27 de março de 2017.
Leoni Antunes dos Santos
Prefeito Municipal

EXTRATO DO CONTRATO Nº 067/2017
CONTRATANTE: Prefeitura Municipal de Boa Vista da Aparecida
CONTRATADA: TURATO AUTO PEÇAS LTDA - ME
OBJETO: Aquisição parcelada de pneus novos, câmaras de ar, e protetores de câmaras de ar, para veículos leves, caminhões e maquinários da frota municipal.
VALOR DO CONTRATO: R\$ 5.160,00 (cinco mil cento e sessenta reais).
PRAZO DE VIGÊNCIA: 24 (vinte e quatro) meses, podendo ser prorrogado por iguais e sucessivos períodos.
Gabinete do Prefeito Municipal de Boa Vista da Aparecida, Estado do Paraná, em 27 de março de 2017.
Leoni Antunes dos Santos
Prefeito Municipal

C11174854-E17

Prefeitura Municipal de Boa Vista da Aparecida
Estado do Paraná
CNPJ 78.121.985/0001-09
Av. Clóvis Barbosa Sobrinho, 1190 - Centro - Fone/Fax (45) 3287-1321 - 85730-000 - Boa Vista da Aparecida - Paraná

Inexigibilidade de Licitação nº. 001/2017
EXTRATO DO CONTRATO Nº 063/2017
CONTRATANTE: Município de Boa Vista da Aparecida
CONTRATADA: MORANDINI & SLONGO CLINICA MEDICA LTDA - ME
OBJETO: Credenciamento de Pessoas Jurídicas Prestadoras de Serviços Médicos na área de Saúde nas Áreas de Clínica Médica (Pronto Socorro, Internamento e Ambulatório) do Plantão Presencial, no âmbito do Hospital Municipal - Fundação Hospitalar no Município de Boa Vista da Aparecida - PR.
VALOR: A contratada se compromete a prestar os serviços de todos os lotes constantes no edital do chamamento público 001/2017.
PRAZO DE VIGÊNCIA: Até 31 de dezembro de 2017.
Boa Vista da Aparecida, 24 de março de 2017.
Leoni Antunes dos Santos
Prefeito Municipal

C11174856-E17

Prefeitura Municipal de Boa Vista da Aparecida
Estado do Paraná
CNPJ 78.121.985/0001-09
Av. Clóvis Barbosa Sobrinho, 1190 - Centro - Fone/Fax (45) 3287-1321 - 85730-000 - Boa Vista da Aparecida - Paraná

AVISO DE LICITAÇÃO
PREGÃO PRESENCIAL Nº 020/2017
EXCLUSIVO PARA MICRO E PEQUENAS EMPRESAS
O MUNICÍPIO DE BOA VISTA DA APARECIDA, Estado do Paraná, comunica aos interessados que fará realizar licitação na modalidade acima, do tipo "menor preço por item", visando a aquisição de materiais gráficos necessários ao desenvolvimento dos serviços administrativos internos das Secretarias Municipais de Administração, Saúde, Educação, Agricultura e Ação Social.
- Data de abertura: 09/04/2017
- Horário: 08h30min
- Local: Sala de Reuniões - Paço Municipal
A instrução do instrumento acima poderá ser obtida pessoalmente nesta Prefeitura na Avenida Clóvis Barbosa Sobrinho, 1190, no horário das 07h30min às 11h30min e das 13h às 17h, fora de segunda a sexta-feira, ou pelo site: www.boavistadaaparecida.pr.gov.br, informações pelo telefone (45) 3287-1321.
PUBLIQUE-SE
Boa Vista da Aparecida, 27 de março de 2017.
Leoni Antunes dos Santos
Prefeito Municipal

C11174858-E17

Prefeitura Municipal de Boa Vista da Aparecida
Estado do Paraná
CNPJ 78.121.985/0001-09
Av. Clóvis Barbosa Sobrinho, 1190 - Centro - Fone/Fax (45) 3287-1321 - 85730-000 - Boa Vista da Aparecida - Paraná

AVISO DE CANCELAMENTO DE LICITAÇÃO
PREGÃO PRESENCIAL Nº 022/2017
Tendo em vista o acolhimento de pedido de impugnação, protocolada pela empresa Alternativa Soluções em Sistemas Públicos Ltda, do referido prego, fica CANCELADO o referido processo, que tem como objeto a contratação de empresa para locação de sistema de gestão para administração pública municipal on-line e integrada, através de empresa especializada em tecnologia da informação, conversão de dados, customização, manutenção, treinamento técnico especializado, atendendo as características e especificações técnicas legais junto ao Tribunal de Contas dos Municípios do Estado do Paraná, uma vez que se faz necessário a adequação da modalidade para este tipo de licitação. Diante disso, fica reconhecida a nulidade e anula-se a presente licitação.
Boa Vista da Aparecida, 27 de março de 2017.
Leoni Antunes dos Santos
Prefeito Municipal

C11174860-E17



CÂMARA MUNICIPAL DE VEREADORES DE SANTA HELENA

ESTADO DO PARANÁ - CNPJ 77.861.449/0001-30

CONCURSO PÚBLICO Nº 001/2017
Edital Nº 04/2017

O Senhor **PAULO JULIO VASATTA** Presidente da Câmara Municipal de Vereadores de Santa Helena, Estado do Paraná, no uso de suas atribuições legais, em conjunto com a Comissão Organizadora de Concurso Público, constituído pela Portaria nº 60/2016, resolve,

TORNAR PÚBLICO

A divulgação das notas da prova escrita dos candidatos ao **CONCURSO PÚBLICO** de prova escrita, para preenchimento dos cargos no quadro de servidores ou cargos que venham a existir ou forem criados dentro do prazo de validade deste concurso ou para formação de Cadastro Reserva, nos termos da legislação pertinente e das normas estabelecidas no Edital nº 01/2017.

ANALISTA LEGISLATIVO

INSC	NOME DO CANDIDATO	D.NASC.	CE	CG	LP	PE	CLASSIF.
138248	LEIDIONE DIAS FURTADO	23/11/1989	54,00	18,00	18,00	90,00	Classif.
138328	DARINES LUIS WILSMANN	23/03/1991	51,00	18,00	18,00	87,00	Classif.
139016	RODRIGO C. DE OLIVEIRA NEVES	08/08/1985	51,00	18,00	16,00	85,00	Classif.
137867	JONAS CHRISTMANN KOREN	20/05/1988	51,00	16,00	16,00	83,00	Classif.
138400	MICHELE JULIANA CHRIST	24/06/1985	51,00	16,00	14,00	81,00	Classif.
138610	CHRISTIAN ALAN BRUCH	29/10/1992	51,00	20,00	6,00	77,00	Classif.
136779	DEBORA TEREZINHA HOFFMANN JORDAN	22/12/1990	45,00	14,00	14,00	73,00	Classif.
138242	JHONYANDREY GONCALVES PINTO	06/08/1985	39,00	12,00	18,00	69,00	Classif.
137154	SANDRA REGINA LENZ	16/06/1982	42,00	14,00	12,00	68,00	Classif.
138751	DENNIS ROLF HUBNER	16/12/1972	39,00	12,00	16,00	67,00	Classif.
138953	DEVANIR ANDRE FAPPI	02/12/1987	39,00	12,00	16,00	67,00	Classif.
138934	FERDINAND ALVES RODRIGUES	31/05/1988	36,00	16,00	14,00	66,00	Classif.
138900	VIVIAN TOSIN VAZ	01/09/1994	33,00	14,00	18,00	65,00	Classif.
138704	CRISTIANE BADO	09/04/1984	42,00	10,00	12,00	64,00	Classif.
138315	VIVIAN FRANCOISE DAHLKE	01/12/1975	39,00	12,00	12,00	63,00	Classif.
138019	ADRIANA KARVATTE	01/03/1988	36,00	12,00	12,00	60,00	Classif.
137926	DANIEL LOPES DE SOUSA	12/04/1990	30,00	16,00	14,00	60,00	Classif.
137582	RENAN AUGUSTO ZUNTINI COSTA	10/11/1995	33,00	12,00	14,00	59,00	Classif.
138760	IVANEZ LOPES DE SOUZA	05/08/1990	42,00	4,00	12,00	58,00	Classif.
138324	SILVANA ROCHEMBAK	24/08/1986	36,00	10,00	12,00	58,00	Classif.
136813	CASSIA ADRIANA LUSSANI	28/03/1990	36,00	10,00	12,00	58,00	Classif.
138822	PAULO HENRIQUE HEITOR POLON	03/02/1985	33,00	16,00	8,00	57,00	Classif.
138770	EVERTON DIONI DA SILVA	30/03/1987	36,00	12,00	8,00	56,00	Classif.
138405	LUIS FERNANDO JACQUES **	17/01/1990	36,00	8,00	12,00	56,00	Classif.
138463	EDUARDO AUGUSTO BOTTGER	15/03/1993	33,00	12,00	10,00	55,00	Classif.
139111	SANDRA CRISTINA RAMBO	30/04/1986	33,00	8,00	14,00	55,00	Classif.
139181	RAFAEL ZAGANSKI	24/03/1986	30,00	16,00	8,00	54,00	Classif.
139098	FABIA SPIEGEL	12/02/1983	30,00	12,00	12,00	54,00	Classif.
138342	FABIANE COLLING	27/05/1988	30,00	6,00	16,00	54,00	Classif.
139170	VANESSA CRISTINE BENDO ASSMANN	06/06/1983	33,00	8,00	12,00	53,00	Classif.
139200	MAURO JOSUE KOZERSKI	18/12/1984	27,00	14,00	12,00	53,00	Classif.
137104	CRISTIAN BUDNY	13/06/1993	36,00	6,00	10,00	52,00	Classif.
139017	REGIS ANDRE SCHMITZ	20/11/1990	30,00	12,00	10,00	52,00	Classif.
138550	DOUGLAS ALVES DA SILVA	24/02/1991	30,00	10,00	12,00	52,00	Classif.
138479	PRYSILLA CENCI DE BARROS	22/07/1986	33,00	6,00	12,00	51,00	Classif.
138225	SUZANA DENISE SOFFIATI	26/09/1978	27,00	12,00	12,00	51,00	Classif.
136863	MAURICIO ZIMMERMANN	04/02/1983	36,00	10,00	4,00	50,00	Classif.
138530	SIDNEY TELLES DE ALMEIDA	07/04/1978	30,00	10,00	10,00	50,00	Classif.
138916	ROSELI APARECIDA JUSTEN FIORENTIN	01/12/1987	24,00	18,00	8,00	50,00	Classif.
138766	CARLOS ROBERTO BASSO	03/10/1986	24,00	16,00	10,00	50,00	Classif.
138653	GLEIKA SCHLINDVEIN BACK BUACOVSKI	16/10/1990	27,00	12,00	10,00	49,00	Desc.

139085	CAROLINA LOMBARDI BARIVIERA	11/11/1986	30,00	4,00	14,00	48,00	Desc.
137156	ROSANE DE FATIMA ALVES	13/05/1992	24,00	12,00	12,00	48,00	Desc.
139187	CAMILA DE SA MARANHÃO	15/06/1989	33,00	4,00	10,00	47,00	Desc.
138802	PAULO CESAR ZEMBRZUSKI	01/03/1977	27,00	12,00	8,00	47,00	Desc.
139050	ILENE SCHWINGEL BAIERLE	29/08/1988	27,00	10,00	10,00	47,00	Desc.
138362	ALEXSANDRO MAURICIO PINHEIRO	24/06/1992	27,00	10,00	10,00	47,00	Desc.
139260	MARCOS DIEGO DUARTE	03/08/1992	27,00	8,00	12,00	47,00	Desc.
138119	MICHELE VANESSA WERNER	14/03/1994	27,00	8,00	12,00	47,00	Desc.
138515	MATHEUS SCHMIDT	04/07/1994	21,00	12,00	14,00	47,00	Desc.
138842	CLEITON CIRILO DA SILVA	13/06/1989	30,00	8,00	8,00	46,00	Desc.
138948	EWERTON JOSE MARTINS	27/05/1984	30,00	6,00	10,00	46,00	Desc.
139071	DILSON MAFFINI	02/04/1966	24,00	14,00	8,00	46,00	Desc.
139079	ELIMARA BIESDORF	18/10/1986	33,00	6,00	6,00	45,00	Desc.
138464	KELLY FERNANDA VEBER	23/02/1992	27,00	10,00	8,00	45,00	Desc.
139202	ANDREA DALL'AGNOL	04/03/1992	27,00	10,00	8,00	45,00	Desc.
138878	KATIANE MELANIA CHAVES BINKO	16/03/1986	27,00	8,00	10,00	45,00	Desc.
137737	ALESSANDER WEILLER FROHLINCH	12/06/1991	21,00	16,00	8,00	45,00	Desc.
138731	MARCOS DA COSTA FERREIRA	04/03/1982	30,00	12,00	2,00	44,00	Desc.
138399	DEIVID DE BASTIANI	24/11/1992	24,00	10,00	10,00	44,00	Desc.
138319	DANIELA CRISTINA BOTTEGA	14/05/1992	24,00	8,00	12,00	44,00	Desc.
138701	FRANCIS RICARDO SCHLEY	22/03/1986	27,00	8,00	8,00	43,00	Desc.
138924	DIONE FERNANDO ROJAS VIDOTO	11/07/1994	24,00	12,00	6,00	42,00	Desc.
138987	CAIQUE BAMPPI	29/12/1986	24,00	10,00	8,00	42,00	Desc.
139207	AQUILES MARCELO ALBA	02/08/1980	24,00	8,00	10,00	42,00	Desc.
137834	BRUNA SHIRLEY GOBI PRADELLA	06/05/1993	18,00	10,00	14,00	42,00	Desc.
138685	SIDIMAR MATIAS	11/12/1991	27,00	4,00	10,00	41,00	Desc.
138467	ARICIA LAIRA BEATRIZ REMOR WEBBER	13/11/1994	21,00	6,00	14,00	41,00	Desc.
137071	ALESSANDRA CRISTINA PEREGO	02/06/1989	24,00	8,00	8,00	40,00	Desc.
138417	ANGELICA ELOISA CAPELETTI	27/07/1991	24,00	6,00	10,00	40,00	Desc.
139034	OSEIAS DE FARIAS BATISTA	09/06/1987	18,00	12,00	10,00	40,00	Desc.
138772	CELIA APARECIDA DOS SANTOS	02/06/1982	18,00	10,00	12,00	40,00	Desc.
138285	LAISA EMANUELE MENIN	08/04/1992	18,00	10,00	12,00	40,00	Desc.
138861	PATRICIA DAPPER LIMA	18/02/1989	27,00	6,00	6,00	39,00	Desc.
138247	MICHEL DOUGLAS ORELLANA	19/11/1985	21,00	12,00	6,00	39,00	Desc.
138524	LARISSA KRAUS ARAUJO	29/11/1983	21,00	8,00	10,00	39,00	Desc.
138747	LEILA FABIANE GARCIA	01/04/1983	21,00	6,00	12,00	39,00	Desc.
138736	MARIANA YOSHIE ISHIHARA	07/06/1991	21,00	6,00	12,00	39,00	Desc.
138863	SIMONE MARISTELA BACH	19/01/1979	18,00	10,00	10,00	38,00	Desc.
138947	LETICIA CAROLINE FREITAS	11/04/1993	18,00	10,00	10,00	38,00	Desc.
139037	TATIANE SINTIA SALVADOR	12/09/1984	18,00	8,00	12,00	38,00	Desc.
138635	PLINIO LARANGUEIRA DA SILVA	20/02/1983	18,00	6,00	14,00	38,00	Desc.
139092	DAIANE PETERNELLI MARIUSSO	03/06/1990	15,00	10,00	12,00	37,00	Desc.
139105	ANDERLEIA FERIGOLLO	15/01/1989	18,00	6,00	12,00	36,00	Desc.
139045	MARIO SERGIO CLEMENTE	27/12/1987	21,00	8,00	6,00	35,00	Desc.
138408	ANDRE LUIZ GALVAN **	22/09/1981	21,00	6,00	8,00	35,00	Desc.
137679	CARLA DE JESUS SILVA	22/11/1986	21,00	6,00	8,00	35,00	Desc.
138014	CRISTIAN MICHEL DOMANN	08/02/1992	21,00	6,00	8,00	35,00	Desc.
138982	EMERSON BRAZ TOMASI	07/08/1973	18,00	8,00	8,00	34,00	Desc.
138831	RUBIA DE OLIVEIRA	26/08/1977	18,00	6,00	10,00	34,00	Desc.
138165	BRUNA STREY	20/06/1994	21,00	4,00	8,00	33,00	Desc.
138640	LUANA PEREIRA DE FRANCA	29/06/1994	15,00	8,00	10,00	33,00	Desc.
138486	JESSICA GALLO	28/01/1988	18,00	6,00	6,00	32,00	Desc.
138921	LUIZ MIRANDA DE SOUZA	25/12/1968	21,00	6,00	4,00	31,00	Desc.
136897	CAROLINE DALPIAZ PRESA	10/05/1991	21,00	2,00	8,00	31,00	Desc.
138963	CLOVIS BARBOZA SOUSA	05/12/1967	15,00	10,00	6,00	31,00	Desc.
139106	FRANCISMAR PEREIRA LEMES	05/07/1966	15,00	8,00	8,00	31,00	Desc.
138361	ABIURANA LINDNER TERRES	12/03/1994	18,00	4,00	8,00	30,00	Desc.

139061	SANDRA MASCARELLO SCHERER	05/08/1973	15,00	2,00	12,00	29,00	Desc.
139116	KETTY PRISCILA MAIARA G. DOS SANTOS	12/08/1990	18,00	6,00	4,00	28,00	Desc.
137586	JHONATAN RIBEIRO M. DOS SANTOS	27/03/1993	21,00	2,00	4,00	27,00	Desc.
138142	FELIPE ANIBAL AGASSI PIASSA	03/06/1993	15,00	2,00	8,00	25,00	Desc.
137549	MARCELI CRISTINA BACKENDORF	20/10/1987	12,00	2,00	6,00	20,00	Desc.
136930	NATHIEL THOMAS	05/01/1993	6,00	4,00	10,00	20,00	Desc.
138580	HENRIQUE LUIZ BABINSKI	26/02/1992	12,00	4,00	2,00	18,00	Desc.
138691	MARGARETE APARECIDA LIMA FERRARINI	14/01/1977	9,00	0,00	4,00	13,00	Desc.
138981	ANTONIO CARLOS DOS SANTOS	11/10/1964				Aus.	Desc.
138049	AIRTON DARLAN BALEM	19/03/1970				Aus.	Desc.
139241	ALESSANDRE ANTONIASSI	05/09/1974				Aus.	Desc.
138904	ROSANETE APARECIDA SAUER	30/12/1985				Aus.	Desc.
138500	CRISTIAN ALAN AMES CLARO	26/07/1987				Aus.	Desc.
138138	TALITA MAYER BUENO	15/04/1988				Aus.	Desc.
139117	EDUARDO HEBER DALLAROZ	10/02/1992				Aus.	Desc.
138426	BIANCA CRISTINA HOFFMANN	20/07/1992				Aus.	Desc.
138800	CAROLINE MAYARA PECHER	19/09/1992				Aus.	Desc.

AUXILIAR LEGISLATIVO

INSC.	NOME	NASC.	CE	CG	MAT	LP	PE	CLASSIF.
136778	ALINE CLACI GIOVANELLA	24/12/1988	36,00	18,00	18,00	18,00	90,00	Classif.
138724	KARLA LUIZA MAYER	23/07/1991	36,00	16,00	20,00	16,00	88,00	Classif.
138056	DIOGO MATTIELO	08/04/1991	32,00	20,00	16,00	18,00	86,00	Classif.
138589	ANDERSON KOCH	09/01/1997	32,00	18,00	14,00	6,00	70,00	Classif.
139218	FABIANE CHAPLA	23/05/1991	28,00	12,00	14,00	16,00	70,00	Classif.
138642	JHON ROS PEREIRA DE FRANCA	19/02/1990	24,00	18,00	18,00	10,00	70,00	Classif.
139057	ANDREA TATIANE MAYER	08/03/1988	32,00	8,00	18,00	10,00	68,00	Classif.
138149	ANA LUCIA BECKENKAMP	20/03/1990	32,00	4,00	12,00	20,00	68,00	Classif.
139030	MAICO ROGERIO JUNGES	05/04/1984	24,00	14,00	18,00	12,00	68,00	Classif.

138642	JHON ROS PEREIRA DE FRANCA	19/02/1990	24,00	18,00	18,00	10,00	70,00	Classif.
139057	ANDREA TATIANE MAYER	08/03/1988	32,00	8,00	18,00	10,00	68,00	Classif.
138149	ANA LUCIA BECKENKAMP	20/03/1990						

138456	MARCO ANTONIO CALDAS	21/01/1997	16,00	2,00	4,00	8,00	30,00	Desc.
139162	CARLOS FABRICIO O. DOS SANTOS	03/04/1996	16,00	2,00	6,00	6,00	30,00	Desc.
137400	LUCINEIA DE JESUS FONSECA	27/02/1975	12,00	2,00	6,00	10,00	30,00	Desc.
138625	SELMA LUCIA NUNES DAVI ROOS	21/07/1965	8,00	6,00	4,00	12,00	30,00	Desc.
138458	MAYARA CRISTINA SILVA DOS SANTOS	25/06/1999	8,00	6,00	10,00	6,00	30,00	Desc.
139230	JULIO CESAR ZAMBAN	15/12/1993	16,00	2,00	4,00	6,00	28,00	Desc.
139005	WILLIANA TEIXEIRA PORTO	04/10/1982	12,00	6,00	2,00	8,00	28,00	Desc.
138855	ANA PAULA ZARTH BOURSCHIED	02/10/1990	12,00	4,00	6,00	6,00	28,00	Desc.
137001	VANESSA SANTANA ALVES DA SILVA	19/08/1982	12,00	2,00	4,00	10,00	28,00	Desc.
139036	GESSICA M. DO NASCIMENTO BATISTA	17/05/1991	8,00	8,00	6,00	6,00	28,00	Desc.
136851	ADAÓ RIBEIRO	27/06/1983	8,00	2,00	12,00	6,00	28,00	Desc.
137975	JESSICA LUANA MARASKIM	05/09/1996	4,00	10,00	8,00	6,00	28,00	Desc.
139150	CLARICE DA CRUZ	03/05/1972	4,00	6,00	6,00	12,00	28,00	Desc.
137355	MARISETE FICAGNA	01/05/1976	16,00	4,00	0,00	6,00	26,00	Desc.
138837	RAPHAEL BELLO DE SOUZA	12/05/1995	12,00	6,00	2,00	6,00	26,00	Desc.
138540	JULIANA RAQUEL ALIEVI	15/03/1984	8,00	6,00	2,00	10,00	26,00	Desc.
139155	CRISTIANE SOLEDADE MATTE	14/10/1996	8,00	4,00	6,00	6,00	24,00	Desc.
138478	NATIELE SEHN	04/09/1986	8,00	2,00	4,00	8,00	22,00	Desc.
138529	CLAIR APOLINARIO DE OLIVEIRA	14/06/1977	8,00	6,00	4,00	2,00	20,00	Desc.
138911	ORONILDE JUSTINIANO DE CASTRO	11/04/1963	8,00	6,00	4,00	0,00	18,00	Desc.
138164	ABMAEL FERREIRA DE ALMEIDA	29/06/1998						Aus. Desc.
137981	ADRIANE FERNANDA SCHERER	20/03/1997						Aus. Desc.
137929	ALINE PLETSCH	05/12/1996						Aus. Desc.
137403	ANA LUCIA DUARTE PODSIAD	05/12/1996						Aus. Desc.
138854	ANDRE ANTONIO DE ANDRADE	13/11/1982						Aus. Desc.
138042	BIANCA DA COSTA MARINHO	17/07/1992						Aus. Desc.
139072	BRUNA RAQUEL CORONADO	20/06/1996						Aus. Desc.
138975	BRUNA TAMARA AP. DOS SANTOS	08/06/1991						Aus. Desc.
138331	CAMILA RAFAELA FREITAS PRATI	11/04/1993						Aus. Desc.
138383	CARLOS EMIR FEDERHEN	22/07/1996						Aus. Desc.
137047	CAROLINE FIEL MORI	08/06/1991						Aus. Desc.
138709	CESAR AUGUSTO ALBUQUERQUE	01/06/1984						Aus. Desc.
138954	CRISTIANE APARECIDA RAMOS	09/02/1988						Aus. Desc.
138777	CRISTIANE APARECIDA ZUCARELI	04/11/1984						Aus. Desc.
137416	DIEGO HERNAN DEMITTO CZAJKA	18/01/1989						Aus. Desc.
136907	DIOMAR DIOGO BINKO	30/10/1989						Aus. Desc.
137335	DIRLEI VARIZA	29/08/1990						Aus. Desc.
137715	DIULIA RAFAELA MENEGOTO SERAFIM	03/09/1996						Aus. Desc.
138487	ELISABETE MARIA DE SOUZA	13/10/1978						Aus. Desc.
138620	ELLEN ANDRADE DO AMARAL	09/07/1987						Aus. Desc.
138888	FERNANDA APARECIDA DA SILVA	11/02/1994						Aus. Desc.
136830	FRANCIELE DOEBBER	31/08/1988						Aus. Desc.
139019	FRANCIELI RIBEIRO HOELSCHER	12/06/1987						Aus. Desc.
139134	GABRIEL BARTH SILVERIO	17/03/1998						Aus. Desc.
136967	GABRIEL HENDSCKE SOUTO	27/03/1997						Aus. Desc.
139009	GEICI IRENI BOGORUNY SEHN	30/04/1996						Aus. Desc.
139153	JACINTA NERVIS	06/11/1967						Aus. Desc.
139113	JANAINA DE JEUS LOPES SANTANA	21/01/1993						Aus. Desc.
138192	JEFFERSON ARAUJO ALVES	18/01/1993						Aus. Desc.
139060	JOCEMAR REUS GONCALVES	18/01/1980						Aus. Desc.
136826	JOSIANE ANTONINA S. FERRONATTO	07/03/1989						Aus. Desc.
136806	KALY RAFAEL GARCIA	09/02/1999						Aus. Desc.
139082	KAROLINE MARCELLE DOS REIS SILVA	09/06/1998						Aus. Desc.
139008	LEANDRO EDERSON SEHN	30/12/1994						Aus. Desc.
139262	LUCAS PAULO NASCIMENTO CARVALHO	12/01/1994						Aus. Desc.
139219	LUCAS RODRIGO RICHTER	06/01/1993						Aus. Desc.
139216	MATHEUS JOSE LUNKES	27/06/1998						Aus. Desc.

138812	MAURICIO GRAFUNDER	24/06/1995						Aus. Desc.
138700	PAMELA DAIANA SCHAEFER	31/01/1997						Aus. Desc.
139227	PATRICIA KUNZ	07/11/1995						Aus. Desc.
139147	RAIANE NEUMANN	03/08/1992						Aus. Desc.
138051	RENATO RODRIGUES	19/04/1987						Aus. Desc.
138364	RODRIGO DA SILVA LIMA	23/11/1990						Aus. Desc.
138333	RONISE DE SOUZA	03/06/1997						Aus. Desc.
138836	SARA JANE BASTOS DE SOUZA	02/11/1990						Aus. Desc.
138944	SUELI BORGES	01/01/1979						Aus. Desc.
139158	TAINARA MICHELE DOS SANTOS	04/11/1993						Aus. Desc.
138818	TIAGO HEIDENREICH BOPPRE	24/03/1984						Aus. Desc.
138231	VALMIR ANTONIO ROSSO **	13/02/1963						Aus. Desc.
137273	VICTOR GUILHERME ROSSO	16/11/1998						Aus. Desc.
138175	WILLIAN HENRIQUE J. ZASTROW	12/09/1993						Aus. Desc.

OFICIAL ADMINISTRATIVO								
INSC.	NOME	NASC.	CE	CG	LP	PE	CLASSIF.	
138211	VALDECI BIANOR MANFRO	20/08/1972	51,00	18,00	18,00	87,00	Classif.	
139174	PATRICIA GOMES	28/06/1977	48,00	18,00	18,00	84,00	Classif.	
137644	JULIANO CORADI	07/01/1988	45,00	16,00	18,00	79,00	Classif.	
138384	ESTELA DUVEZA TEIXEIRA TANAKA	31/07/1987	39,00	14,00	20,00	73,00	Classif.	
138762	LISA ANDREIA HANZEN	01/11/1975	42,00	16,00	10,00	68,00	Classif.	
139194	JULIO CESAR ZANFONATO	03/12/1992	42,00	14,00	12,00	68,00	Classif.	
138352	EDER RAFAEL DALLA COSTA	19/12/1983	45,00	12,00	10,00	67,00	Classif.	
138590	JAIRO KLIMACZEWSKI	23/02/1979	39,00	18,00	8,00	65,00	Classif.	
138804	ISRAEL VIEIRA SCORZATO CHAVES	22/06/1991	33,00	18,00	14,00	65,00	Classif.	
139213	LUCIANA VANESSA KLEIN	19/09/1984	42,00	12,00	10,00	64,00	Classif.	
137978	IGOR VINICIUS GOMES SILVA	15/03/1993	42,00	10,00	12,00	64,00	Classif.	
139049	RODRIGO FACHI	25/09/1993	42,00	10,00	12,00	64,00	Classif.	
139006	ARTHUR KALSCHNE MONTEIRO	06/12/1993	36,00	16,00	12,00	64,00	Classif.	
138939	DIEGO FELIPE TEXEIRA	23/06/1989	36,00	14,00	14,00	64,00	Classif.	
138418	GRACIELE MARIA SEHN GANDOLFI	12/09/1982	39,00	14,00	10,00	63,00	Classif.	
138702	ADAELCIO JOSE SALVI	05/03/1967	39,00	8,00	16,00	63,00	Classif.	
138748	EETELMI NOGUEIRA KAISER WASEM	28/12/1964	42,00	6,00	14,00	62,00	Classif.	
138745	DANIEL MARTINS LOPES	16/07/1976	36,00	14,00	10,00	60,00	Classif.	
138786	KELI BACK TENORIO	15/02/1988	45,00	8,00	6,00	59,00	Classif.	
138573	BARBARA M. DE LATORRE GONCALVES	24/10/1975	39,00	6,00	14,00	59,00	Classif.	
138327	TANIA ELIS GOTTEMS	07/05/1987	33,00	12,00	14,00	59,00	Classif.	
137334	ELIEL NONATO DA SILVA	15/11/1977	30,00	18,00	10,00	58,00	Classif.	
137212	VANDERLEIA MACHADO BARROS	05/11/1992	39,00	4,00	14,00	57,00	Classif.	
138782	GILLIARD ELIAQUIM MAINARD	15/09/1993	33,00	8,00	14,00	55,00	Classif.	
139070	CISTINA CARCHENO MARTINS	11/09/1986	30,00	12,00	12,00	54,00	Classif.	
138828	PRISCILA GONZALEZ RAMOS	03/09/1983	33,00	6,00	14,00	53,00	Classif.	
138622	BIANCA RESEL MOENSTER	20/06/1995	30,00	12,00	10,00	52,00	Classif.	
139065	VIVIAN KNEBEL	21/01/1982	30,00	6,00	16,00	52,00	Classif.	
138787	MARLI DO CARMO BAUMBACH	13/07/1978	33,00	8,00	10,00	51,00	Classif.	
138814	MARINEIDE ARNDT	03/07/1990	30,00	10,00	10,00	50,00	Classif.	
138741	JHESSICA EID SOTORIVA	03/05/1994	30,00	10,00	10,00	50,00	Classif.	
137824	RENATO HENRIQUE APEL	11/03/1994	39,00	4,00	6,00	49,00	Desc.	
137773	JOELSON LUIZ BACKHAUS	29/07/1986	33,00	12,00	4,00	49,00	Desc.	
139175	LUIZ FERNANDO ALIEVI	19/07/1993	27,00	12,00	10,00	49,00	Desc.	
138771	ALESSANDRA CRISTINA BIESEK	08/05/1991	21,00	16,00	12,00	49,00	Desc.	
138872	CARINE PASA	12/09/1991	30,00	12,00	6,00	48,00	Desc.	
138033	POLIANA TAMARA SCHLEY	28/06/1985	30,00	8,00	10,00	48,00	Desc.	
138862	CARMEN ELI MEYER	20/01/1984	33,00	6,00	8,00	47,00	Desc.	
138969	LEANDRO CARVALHO DA SILVA	12/05/1989	27,00	10,00	10,00	47,00	Desc.	

139020	LETICIA YUKO MORIMOTO GODA	04/03/1986	27,00	4,00	16,00	47,00	Desc.	
138121	GIOVANA PATRICIA FALCAO	24/10/1983	36,00	6,00	4,00	46,00	Desc.	
138442	GEOVANA CRISTINA QUEVEDO	12/04/1988	33,00	8,00	4,00	45,00	Desc.	
138447	WILLIAM CHRISTIAN SALINAS DA COSTA	07/10/1992	30,00	6,00	8,00	44,00	Desc.	
138629	CATIA REGINA REUTER	02/08/1986	30,00	4,00	10,00	44,00	Desc.	
137974	JOATHAN GUILHERME CIMA FERRARINI	20/12/1984	24,00	10,00	10,00	44,00	Desc.	
138372	ROBERTO AUGUSTO FERRONATTO	15/09/1987	24,00	8,00	12,00	44,00	Desc.	
138931	MAURO MARCELO GALLO	31/08/1990	27,00	10,00	6,00	43,00	Desc.	
139171	JUNIOR HENRIQUE PINTO	29/09/1986	27,00	8,00	8,00	43,00	Desc.	
138032	LILIANE CRISTINA RAMOS ANDRADE	07/12/1958	24,00	8,00	10,00	42,00	Desc.	
139135	CLEIDE ANITA KLAUS	22/07/1992	27,00	4,00	10,00	41,00	Desc.	
138996	BRUNA CAROLINE DAGOSTIN VIEIRA	13/04/1994	30,00	2,00	8,00	40,00	Desc.	
138887	MAYCON BROGGIO PROCOPIO	16/12/1988	24,00	10,00	6,00	40,00	Desc.	
138993	GRAZIELE FRASSAO	19/12/1988	24,00	8,00	8,00	40,00	Desc.	
139211	JOICE SCHMIDT DE OLIVEIRA	28/08/1991	24,00	8,00	8,00	40,00	Desc.	
138462	FRANCIELI GRASSELLI	17/04/1988	24,00	4,00	12,00	40,00	Desc.	
138956	ISABEL BRUM	13/05/1978	21,00	6,00	12,00	39,00	Desc.	
139120	TABATA WEBBER MALDANER	16/12/1988	24,00	6,00	8,00	38,00	Desc.	
139080	ANA KAROLINA FURIATTI	16/02/1991	24,00	6,00	8,00	38,00	Desc.	
138840	JULIANA MARIA RAMOS ALVAREZ	06/06/1986	24,00	4,00	10,00	38,00	Desc.	
138536	NAIARA FACCI SA STEVANATO	11/10/1990	21,00	6,00	10,00	37,00	Desc.	
138302	DAIANE DA SILVA INACIO	09/04/1994	24,00	6,00	6,00	36,00	Desc.	
138351	ALAN DIONES DA ROSA	21/06/1989	24,00	4,00	8,00	36,00	Desc.	
138997	EDMAR GARDIOLI	10/05/1980	18,00	12,00	6,00	36,00	Desc.	
138903	JANAINA ANDREOLA DA SILVA	15/11/1992	18,00	12,00	6,00	36,00	Desc.	
138223	TATIANE BLEICH DE ARAUJO	26/12/1992	18,00	10,00	8,00	36,00	Desc.	

138997	EDMAR GARDIOLI	10/05/1980	18,00	12,00	6,00	36,00	Desc.	
138903	JANAINA ANDREOLA DA SILVA	15/11/1992	18,00	12,00	6,00	36,00	Desc.	

Prefeitura Municipal de Campo Bonito - PR
 Relatório Resumido de Execução Orçamentária
Demonstrativo da Execução das Despesas por Função/Subfunção
 Orçamento Fiscal e da Seguridade Social
 Janeiro a Fevereiro 2017/Bimestre Janeiro-Fevereiro

RREO - ANEXO III (LRF, Art. 52, inciso II, alínea "c")

FUNÇÃO/SUBFUNÇÃO	Dotação Inicial	Dotação Atualizada (a)	Despesas Empenhadas			SALDO (c)-(a-b)	Despesas Liquidadas			Saldo (e)-(a-d)
			No Bimestre (b)	Até o Bimestre (a)	% (b)/(a)		No Bimestre (d)	Até o Bimestre (c)	% (d)/(c)	
DESPESAS (INTRA-ORÇAMENTARIAS)	16.372.190,00	16.989.251,67	1.874.396,78	1.874.396,78	85,30	15.114.854,89	1.698.016,95	91,33	15.991.243,72	
Administração	2.855.100,00	2.957.827,81	392.298,47	392.298,47	18,73	2.565.529,34	316.420,02	17,02	2.641.407,79	
Planejamento e Orçamento	740.000,00	750.000,00	155.801,76	155.801,76	7,44	596.198,24	99.975,20	5,35	650.024,80	
Administração Geral	2.105.100,00	2.167.827,81	236.496,71	236.496,71	11,29	1.931.331,10	216.444,82	11,64	1.951.822,99	
Administração Financeira	40.000,00	40.000,00	0,00	0,00	0,00	40.000,00	0,00	0,00	40.000,00	
Assistência Social	1.238.250,00	1.251.583,86	106.537,01	106.537,01	5,04	1.145.046,85	106.537,01	5,73	1.145.046,85	
Assistência à Criança e ao Adolescente	48.500,00	48.500,00	1.040,77	1.040,77	0,05	47.459,23	1.040,77	0,06	47.459,23	
Assistência Comunitária	1.189.750,00	1.203.083,86	105.496,24	105.496,24	5,04	1.097.587,62	105.496,24	5,67	1.097.587,62	
Saúde	3.979.135,00	4.089.135,00	607.300,03	607.300,03	25,00	3.481.834,97	525.083,07	28,24	3.564.051,93	
Atenção Básica	3.918.635,00	4.028.635,00	606.228,29	606.228,29	28,95	3.422.406,71	524.011,33	28,18	3.504.623,67	
Vigilância Epidemiológica	60.500,00	60.500,00	1.071,74	1.071,74	0,05	59.428,26	1.071,74	0,06	58.428,76	
Educação	4.479.660,00	4.489.660,00	447.264,83	447.264,83	21,36	4.042.395,15	444.013,91	23,88	4.045.646,09	
Ensino Fundamental	3.098.660,00	3.098.660,00	371.853,70	371.853,70	17,76	2.726.806,30	368.602,76	19,82	2.745.057,24	
Ensino Superior	65.000,00	65.000,00	13.996,34	13.996,34	0,67	51.003,66	13.996,34	0,75	51.003,66	
Educação Infantil	405.000,00	405.000,00	58.523,49	58.523,49	2,79	346.476,51	58.523,49	3,15	346.476,51	
Educação de Jovens e Adultos	26.000,00	26.000,00	0,00	0,00	0,00	26.000,00	0,00	0,00	26.000,00	
Educação Especial	75.000,00	85.000,00	2.891,32	2.891,32	0,14	82.108,68	2.891,32	0,16	82.108,68	
Cultura	89.081,00	89.081,00	18.586,77	18.586,77	0,89	70.494,23	18.586,77	1,00	70.494,23	
Difusão Cultural	89.081,00	89.081,00	18.586,77	18.586,77	0,89	70.494,23	18.586,77	1,00	70.494,23	
Urbanismo	1.121.062,00	1.121.062,00	142.122,56	142.122,56	6,79	978.939,44	132.932,63	7,15	988.129,37	
Infra-Estrutura Urbana	1.121.062,00	1.121.062,00	142.122,56	142.122,56	6,79	978.939,44	132.932,63	7,15	988.129,37	
Agricultura	667.200,00	670.200,00	57.566,57	57.566,57	2,75	612.633,43	57.566,57	3,10	612.633,43	
Abastecimento	667.200,00	670.200,00	57.566,57	57.566,57	2,75	612.633,43	57.566,57	3,10	612.633,43	
Indústria	6.200,00	6.200,00	498,56	498,56	0,02	5.701,44	498,56	0,02	5.701,44	
Promoção Industrial	6.200,00	6.200,00	498,56	498,56	0,02	5.701,44	498,56	0,02	5.701,44	
Transporte	1.483.000,00	1.886.000,00	93.173,15	93.173,15	4,45	1.792.826,85	87.329,60	4,70	1.798.676,40	

Prefeitura Municipal de Campo Bonito - PR
 Relatório Resumido de Execução Orçamentária
Demonstrativo da Execução das Despesas por Função/Subfunção
 Orçamento Fiscal e da Seguridade Social
 Janeiro a Fevereiro 2017/Bimestre Janeiro-Fevereiro

RREO - ANEXO III (LRF, Art. 52, inciso II, alínea "c")

FUNÇÃO/SUBFUNÇÃO	Dotação Inicial	Dotação Atualizada (a)	Despesas Empenhadas			SALDO (c)-(a-b)	Despesas Liquidadas			Saldo (e)-(a-d)
			No Bimestre (b)	Até o Bimestre (a)	% (b)/(a)		No Bimestre (d)	Até o Bimestre (c)	% (d)/(c)	
DESPESAS (INTRA-ORÇAMENTARIAS)	17.455.000,00	18.072.061,67	2.094.215,51	2.094.215,51	100,00	15.977.846,16	1.859.524,93	100,00	16.212.536,74	
Transporte Rodoviário	1.483.000,00	1.886.000,00	93.173,15	93.173,15	4,45	1.792.826,85	87.329,60	4,70	1.798.676,40	
Desporto e Lazer	423.500,00	428.500,00	9.048,81	9.048,81	0,43	419.451,19	9.048,81	0,49	419.451,19	
Desporto Comunitário	423.500,00	428.500,00	9.048,81	9.048,81	0,43	419.451,19	9.048,81	0,49	419.451,19	
DESPESAS (INTRA-ORÇAMENTARIAS) (II)	1.082.810,00	1.082.810,00	219.818,73	219.818,73	100,00	862.991,27	161.507,98	100,00	921.302,02	
TOTAL (III)=(I)+(II)	17.455.000,00	18.072.061,67	2.094.215,51	2.094.215,51	100,00	15.977.846,16	1.859.524,93	100,00	16.212.536,74	

Prefeitura Municipal de Campo Bonito - PR
 Relatório Resumido de Execução Orçamentária
Demonstrativo da Execução das Despesas por Função/Subfunção
 Orçamento Fiscal e da Seguridade Social
 Janeiro a Fevereiro 2017/Bimestre Janeiro-Fevereiro

RREO - ANEXO III (LRF, Art. 52, inciso II, alínea "c")

FUNÇÃO/SUBFUNÇÃO	Dotação Inicial	Dotação Atualizada (a)	Despesas Empenhadas			SALDO (c)-(a-b)	Despesas Liquidadas			Saldo (e)-(a-d)
			No Bimestre (b)	Até o Bimestre (a)	% (b)/(a)		No Bimestre (d)	Até o Bimestre (c)	% (d)/(c)	
DESPESAS (INTRA-ORÇAMENTARIAS)	1.082.810,00	1.082.810,00	219.818,73	219.818,73	100,00	862.991,27	161.507,98	100,00	921.302,02	
Administração	174.210,00	174.210,00	93.619,22	93.619,22	42,59	80.590,78	35.308,47	21,56	138.901,53	
Planejamento e Orçamento	33.000,00	33.000,00	4.698,83	4.698,83	2,14	30.301,17	4.698,83	2,51	30.301,17	
Administração Geral	139.210,00	139.210,00	88.920,39	88.920,39	40,45	50.289,61	30.609,64	18,75	108.600,36	
Assistência Social	56.000,00	56.000,00	9.635,65	9.635,65	4,38	46.364,35	9.635,65	5,37	46.364,35	
Assistência Comunitária	56.000,00	56.000,00	9.635,65	9.635,65	4,38	46.364,35	9.635,65	5,37	46.364,35	
Saúde	300.500,00	300.500,00	46.653,61	46.653,61	21,22	253.846,39	46.653,61	28,89	253.846,39	
Atenção Básica	300.500,00	300.500,00	46.653,61	46.653,61	21,22	253.846,39	46.653,61	28,89	253.846,39	
Educação	399.000,00	399.000,00	46.877,00	46.877,00	23,33	352.123,00	46.877,00	29,02	352.123,00	
Ensino Fundamental	345.500,00	345.500,00	38.213,31	38.213,31	17,38	307.286,69	38.213,31	23,66	307.286,69	
Ensino Superior	5.000,00	5.000,00	1.700,50	1.700,50	0,77	3.299,50	1.700,50	1,05	3.299,50	
Educação Infantil	48.500,00	48.500,00	6.983,19	6.983,19	3,17	41.516,81	6.983,19	4,31	41.516,81	
Cultura	6.100,00	6.100,00	1.451,53	1.451,53	0,66	4.648,47	1.451,53	0,90	4.648,47	
Difusão Cultural	6.100,00	6.100,00	1.451,53	1.451,53	0,66	4.648,47	1.451,53	0,90	4.648,47	
Urbanismo	60.500,00	60.500,00	9.772,10	9.772,10	4,45	50.727,90	9.772,10	6,08	50.727,90	
Infra-Estrutura Urbana	60.500,00	60.500,00	9.772,10	9.772,10	4,45	50.727,90	9.772,10	6,08	50.727,90	
Agricultura	16.500,00	16.500,00	2.334,71	2.334,71	1,06	14.165,29	2.334,71	1,45	14.165,29	
Abastecimento	16.500,00	16.500,00	2.334,71	2.334,71	1,06	14.165,29	2.334,71	1,45	14.165,29	
Transporte	60.000,00	60.000,00	8.501,35	8.501,35	3,87	51.498,65	8.501,35	5,26	51.498,65	
Transporte Rodoviário	60.000,00	60.000,00	8.501,35	8.501,35	3,87	51.498,65	8.501,35	5,26	51.498,65	
Desporto e Lazer	10.000,00	10.000,00	973,56	973,56	0,44	9.026,44	973,56	0,60	9.026,44	
Desporto Comunitário	10.000,00	10.000,00	973,56	973,56	0,44	9.026,44	973,56	0,60	9.026,44	
TOTAL	1.082.810,00	1.082.810,00	219.818,73	219.818,73	100,00	862.991,27	161.507,98	100,00	921.302,02	

FONTE: PRONIM RF - Responsabilidade Fiscal, 27/mar/2017, 14h e 47m.

Prefeitura Municipal de Campo Bonito - PR
 Relatório Resumido de Execução Orçamentária
Demonstrativo da Execução das Despesas por Função/Subfunção
 Orçamento Fiscal e da Seguridade Social
 Janeiro a Fevereiro 2017/Bimestre Janeiro-Fevereiro

RREO - ANEXO III (LRF, Art. 52, inciso II, alínea "c")

FUNÇÃO/SUBFUNÇÃO	Dotação Inicial	Dotação Atualizada (a)	Despesas Empenhadas			SALDO (c)-(a-b)	Despesas Liquidadas			Saldo (e)-(a-d)
			No Bimestre (b)	Até o Bimestre (a)	% (b)/(a)		No Bimestre (d)	Até o Bimestre (c)	% (d)/(c)	
DESPESAS (INTRA-ORÇAMENTARIAS)	1.082.810,00	1.082.810,00	219.818,73	219.818,73	100,00	862.991,27	161.507,98	100,00	921.302,02	
Administração	174.210,00	174.210,00	93.619,22	93.619,22	42,59	80.590,78	35.308,47	21,56	138.901,53	
Planejamento e Orçamento	33.000,00	33.000,00	4.698,83	4.698,83	2,14	30.301,17	4.698,83	2,51	30.301,17	
Administração Geral	139.210,00	139.210,00	88.920,39	88.920,39	40,45	50.289,61	30.609,64	18,75	108.600,36	
Assistência Social	56.000,00	56.000,00	9.635,65	9.635,65	4,38	46.364,35	9.635,65	5,37	46.364,35	
Assistência Comunitária	56.000,00	56.000,00	9.635,65	9.635,65	4,38	46.364,35	9.635,65	5,37	46.364,35	
Saúde	300.500,00	300.500,00	46.653,61	46.653,61	21,22	253.846,39	46.653,61	28,89	253.846,39	
Atenção Básica	300.500,00	300.500,00	46.653,61	46.653,61	21,22	253.846,39	46.653,61	28,89	253.846,39	
Educação	399.000,00	399.000,00	46.877,00	46.877,00	23,33	352.123,00	46.877,00	29,02	352.123,00	
Ensino Fundamental	345.500,00	345.500,00	38.213,31	38.213,31	17,38	307.286,69	38.213,31	23,66	307.286,69	
Ensino Superior	5.000,00	5.000,00	1.700,50	1.700,50	0,77	3.299,50	1.700,50	1,05	3.299,50	
Educação Infantil	48.500,00	48.500,00	6.983,19	6.983,19	3,17	41.516,81	6.983,19	4,31	41.516,81	
Cultura	6.100,00	6.100,00	1.451,53	1.451,53	0,66	4.648,47	1.451,53	0,90	4.648,47	
Difusão Cultural	6.100,00	6.100,00	1.451,53	1.451,53	0,66	4.648,47	1.451,53	0,90	4.648,47	
Urbanismo	60.500,00	60.500,00	9.772,10	9.772,10	4,45	50.727,90	9.772,10	6,08	50.727,90	
Infra-Estrutura Urbana	60.500,00	60.500,00	9.772,10	9.772,10	4,45	50.727,90	9.772,10	6,08	50.727,90	
Agricultura	16.500,00	16.500,00	2.334,71	2.334,71	1,06	14.165,29	2.334,71	1,45	14.165,29	
Abastecimento	16.500,00	16.500								



LEI Nº 1303/2017

SÚMULA: DISPÕE SOBRE A SURDIVISÃO DE LOTES DA ÁREA HABITACIONAL, DEFINIDA PELA LEI 1078/13 PARA CONSTRUÇÃO DE CASAS POPULARES E DA OUTRAS PROVIDÊNCIAS.

ANTONIO CARLOS DOMINIAC, Prefeito do Município de CAMPO BONITO, Estado do Paraná, no uso das atribuições que lhe são conferidas por lei, após apreciação, votação e Aprovação da Câmara de Vereadores, promulga a seguinte

LEI:

Art. 1º - Fica o Poder Executivo Municipal autorizado a fazer a subdivisão de lotes na Área Habitacional para construção de casas populares da área unificada do Lote 15 da Quadra 07, com área de 6.400 metros quadrados, originário da unificação dos lotes 07 - 08 - 09 - 10 - 11 - 12 - 13 e 14, situado no perímetro urbano da Cidade de Campo Bonito - Pr, Comarca de Guaraniac, matrícula n.º 11.769, Protocolo n.º 63.140 de 06/03/2017 e dá outras providências.

§ 1º - Os lotes subdivididos ficarão da seguinte forma:

Table with 2 columns: Lot number (15A1) and Area (15A2)

Com abertura de uma rua que terá como medidas 10 x 90 metros, com calçadas de 3,00 metros e 2,00 (dois) metros de estacionamento de cada lado que dará acesso às residências que serão construídas no local, conforme croqui anexo e incorporado nesta Lei,

§ 2º - A Rua acima citada passará a ter a seguinte denominação " RUA JOÃO DA LUZ MAGALHÃES".

Art. 2º - A alteração nas medidas dos lotes será para construção de 32 (trinta e duas) casas e visa atender ao Programa FAMILIA PARANAENSE.

Art. 3º - Fica o Poder Executivo nos Termos de Lei Orgânica Municipal a:

§ 1º - Transferir os lotes e as respectivas edificações às famílias selecionadas pelo PROGRAMA;

§ 2º - Permitir que o órgão estadual responsável pela execução, realize a implantação do empreendimento habitacional nos lotes de propriedade do Município;

§ 3º - Isentar o Imposto Sobre Serviços de Qualquer Natureza - ISSQN, incidente sobre as operações relativas à construção das unidades habitacionais e obras de infraestrutura;

§ 4º - Isentar taxas referentes à expedição de alvará de construção, alvará de serviço autônomo, habite-se e outras despesas estritamente relacionadas à construção das unidades habitacionais.

Art. 4º - Após a contemplação da residência ao mutuário, a Prefeitura Municipal de Campo Bonito - Pr, ira passar escritura em nome do titular, sem ônus.

Art. 5º - Esta Lei entra em vigor na data de sua publicação.

Art. 6º - Revoga-se as disposições em contrário e em especial a Lei 1108/2014 de 03/06/2014.

Campo Bonito - Pr, 27 de Março de 2017.

ANTONIO CARLOS DOMINIAC
PREFEITO
C11174827-E17



DECRETO Nº. 2565/2017.

SÚMULA: ABRE CRÉDITO ADICIONAL ESPECIAL E ALTERA AS LEIS MUNICIPAIS NºS. 1087/2013- PLANO PLURIANUAL-PPA-2014/2017; 1245/2016-LEI DE DIRETRIZES ORÇAMENTÁRIAS-LDO PARA 2017 E SUAS AÇÕES E METAS PREVISTAS NOS RESPECTIVOS ANEXOS.

Crédito Adicional Especial:

O Prefeito Municipal de Campo Bonito, Estado do Paraná,

DECRETA:

Art. 1º - Fica aberto no Orçamento Geral do Município de Campo Bonito para 2017 - LOA nº. 1282/2016 de 27/12/2016, um Crédito Adicional Especial, em conformidade com o inciso II do Art. 41 da Lei 4.320/64, na importância de R\$-30.000,00 (Trinta Mil Reais), para incremento das seguintes Dotações Orçamentárias conforme Lei Nº. 1304 DE 27/03/2017.

ENTRADA:

03.00 - SECRETARIA DE ADMINISTRAÇÃO
03.01 - Departamento Administrativo
03.01.06.181.0002.2.305-0000 - Apoio às atividades de Segurança Pública. R\$ 25.000,00
3.3.90.30.00 - Material de Consumo
Fonte de Recursos - 000 - Recursos Ordinários Livres
Ementa nº. 11 - Abre Crédito Especial - Anulação de Dotação.
Despesa: Crédito Especial

03.00 - SECRETARIA DE ADMINISTRAÇÃO
03.01 - Departamento Administrativo
03.01.06.181.0002.2.305-0000 - Apoio às atividades de Segurança Pública. R\$ 5.000,00
3.3.90.39.00 - Serviços de Terceiros - Pessoa Jurídica
Fonte de Recursos - 000 - Recursos Ordinários Livres
Ementa nº. 11 - Abre Crédito Especial - Anulação de Dotação.
Despesa: Crédito Especial

TOTAL DO CRÉDITO ADICIONAL ESPECIAL R\$ 30.000,00

Art. 2º - Para abertura do Crédito de que trata o artigo 1º serão utilizados Recursos provenientes de Anulação de Dotação na Fonte 000 conforme Art.43, Inciso II e III da Lei 4.320/64.

SAÍDA

04.00 - SECRETARIA DE FINANÇAS
04.02 - Departamento de Contabilidade
04.02.04.123.0003.1.028-0000 - Administração. R\$ 30.000,00
4.4.90.52.00 - Equipamentos e Material
Fonte de Recursos - 000 - Recursos Ordinários Livres
Ementa nº. 11 - Abre Crédito Especial - Anulação de Dotação.
Despesa: 1735

TOTAL DAS SAÍDAS R\$ 30.000,00

Art. 3º - Este Decreto entrará em vigor na data de sua publicação, revogadas as disposições em contrário.

Gabinete do Prefeito Municipal em 27 de Março de 2017.

C11174834-E17



DECRETO Nº. 2565/2017.

SÚMULA: ABRE CRÉDITO ADICIONAL ESPECIAL E ALTERA AS LEIS MUNICIPAIS NºS. 1087/2013- PLANO PLURIANUAL-PPA-2014/2017; 1245/2016-LEI DE DIRETRIZES ORÇAMENTÁRIAS-LDO PARA 2017 E SUAS AÇÕES E METAS PREVISTAS NOS RESPECTIVOS ANEXOS.

Crédito Adicional Especial:

O Prefeito Municipal de Campo Bonito, Estado do Paraná,

DECRETA:

Art. 1º - Fica aberto no Orçamento Geral do Município de Campo Bonito para 2017 - LOA nº. 1282/2016 de 27/12/2016, um Crédito Adicional Especial, em conformidade com o inciso II do Art. 41 da Lei 4.320/64, na importância de R\$-30.000,00 (Trinta Mil Reais), para incremento das seguintes Dotações Orçamentárias conforme Lei Nº. 1304 DE 27/03/2017.

ENTRADA:

03.00 - SECRETARIA DE ADMINISTRAÇÃO
03.01 - Departamento Administrativo
03.01.06.181.0002.2.305-0000 - Apoio às atividades de Segurança Pública. R\$ 25.000,00
3.3.90.30.00 - Material de Consumo
Fonte de Recursos - 000 - Recursos Ordinários Livres
Ementa nº. 11 - Abre Crédito Especial - Anulação de Dotação.
Despesa: Crédito Especial

03.00 - SECRETARIA DE ADMINISTRAÇÃO
03.01 - Departamento Administrativo
03.01.06.181.0002.2.305-0000 - Apoio às atividades de Segurança Pública. R\$ 5.000,00
3.3.90.39.00 - Serviços de Terceiros - Pessoa Jurídica
Fonte de Recursos - 000 - Recursos Ordinários Livres
Ementa nº. 11 - Abre Crédito Especial - Anulação de Dotação.
Despesa: Crédito Especial

TOTAL DO CRÉDITO ADICIONAL ESPECIAL R\$ 30.000,00

Art. 2º - Para abertura do Crédito de que trata o artigo 1º serão utilizados Recursos provenientes de Anulação de Dotação na Fonte 000 conforme Art.43, Inciso II e III da Lei 4.320/64.

SAÍDA

04.00 - SECRETARIA DE FINANÇAS
04.02 - Departamento de Contabilidade
04.02.04.123.0003.1.028-0000 - Administração. R\$ 30.000,00
4.4.90.52.00 - Equipamentos e Material
Fonte de Recursos - 000 - Recursos Ordinários Livres
Ementa nº. 11 - Abre Crédito Especial - Anulação de Dotação.
Despesa: 1735

TOTAL DAS SAÍDAS R\$ 30.000,00

Art. 3º - Este Decreto entrará em vigor na data de sua publicação, revogadas as disposições em contrário.

Gabinete do Prefeito Municipal em 27 de Março de 2017.

ANTONIO CARLOS DOMINIAC
PREFEITO MUNICIPAL

C11174833-E17



ESTADO DO PARANÁ
MUNICÍPIO DE SÃO MIGUEL DO IGUAÇU

EXTRATO DO CONTRATO Nº 038/2017-PMSMI
DATA DE ASSINATURA DO CONTRATO: 17 de Março de 2017.
REFERENCIA: Pregão Eletrônico Nº 030/2017-PMSMI.
CONTRATANTE: MUNICÍPIO DE SÃO MIGUEL DO IGUAÇU-PR
CONTRATADA: JB REIS & CIA LTDA ME CNPJ nº 03.594.731/0001-99
DO OBJETO: CONTRATAÇÃO EXCLUSIVA DE ME-EPP - aquisição de gêneros alimentícios, conforme descritivo abaixo:

Table with 6 columns: Item, Descrição, Marca, Quant, Valor Unitario, Valor Total

Table with 6 columns: Item, Descrição, Marca, Quant, Valor Unitario, Valor Total

Valor Total - R\$ 12.597,70 (doze mil quinhentos e noventa e sete reais e setenta centavos)
DO VALOR GLOBAL: R\$ 12.597,70 (doze mil quinhentos e noventa e sete reais e setenta centavos)
FORO: Comarca de São Miguel do Iguaçu, Estado do Paraná.

C11174843-E17



Município de Lindoeste

E-mail: PM@lindoeste.pr.gov.br
AV. Marechal Cândido Rondon, s/n - Telefax (45) 3237-8000
LINDOESTE - PARANÁ
CEP 85826-000
CNPJ 80.881.915/0001-92

PORTARIA Nº 060/2017

DATA: 27/03/2017

SÚMULA: Constitui a Comissão de Monitoramento e Avaliação, nos termos do Art. 34 do Decreto 049/2017, para acompanhar e avaliar as parcerias celebradas com organizações da sociedade civil no exercício de 2017 e dá outras providências.

O Sr. JOSÉ ROMUALDO PEDRO, Prefeito Municipal de Lindoeste, Estado do Paraná, no uso de suas atribuições legais e,

CONSIDERANDO a necessidade de aprimoramento, monitoramento, avaliação e verificação da gestão administrativa exercida sobre os serviços públicos disponibilizados à Sociedade, através de Organizações da Sociedade Civil, mediante a celebração Termos de Colaboração ou Termos de Fomento;

CONSIDERANDO as normas legais dispostas na Lei Federal nº 13.019/2014, alterada pela Lei 13.204/2015, referente a modalidade de prestação de serviços realizada por estas Organizações da Sociedade Civil;

CONSIDERANDO o disposto no Art. 34 do Decreto Municipal nº 049/2017, que regulamentou a Lei Federal nº 13.019/2014 no âmbito Municipal; e

CONSIDERANDO a necessidade de monitorar e avaliar as atividades desenvolvidas por estas entidades do terceiro setor, no âmbito do Município:

DECRETA

Art. 1º - Fica constituída a Comissão de Monitoramento e Avaliação, para acompanhar e avaliar as parcerias celebradas com Organizações da Sociedade Civil - OSC, mediante termo de colaboração ou termo de fomento objeto de Chamamento Público, Dispensa ou Inexigibilidade de Licitação, para o exercício de 2017, a qual será composta pelos seguintes membros:

I - NERIUDA MERANTE DE SOUZA, CPF - 731.862.959-04;

II - SIRLENE DE ANDRADE VERZELETTI, CPF - 913.353.299-00; e

III - JOCELENE OLAVO, CPF - 257.642.018-45.

Art. 2º - Compete à Comissão de Monitoramento e Avaliação efetuar visitas "in loco" nas entidades conveniadas e emitir relatório técnico de monitoramento e avaliação da parceria, o qual deverá conter:

I - descrição sumária das atividades e metas estabelecidas;

II - análise das atividades realizadas, do cumprimento das metas e do impacto do benefício social obtido em razão da execução do objeto até o período, com base nos indicadores estabelecidos e aprovados no plano de trabalho;

III - valores efetivamente transferidos pela administração pública;

IV - análise dos documentos comprobatórios das despesas apresentadas pela organização da sociedade civil na prestação de contas, quando não for comprovado o alcance das metas e resultados estabelecidos no respectivo termo de colaboração ou de fomento;

V - análise de eventuais auditorias realizadas pelos controles interno e externo, no âmbito da fiscalização preventiva, bem como de suas conclusões e das medidas que tomaram em decorrência dessas auditorias.

Art. 3º - A Sra. NERIUDA MERANTE DE SOUZA será a responsável para conduzir os trabalhos da Comissão.

Art. 4º - Esta Portaria entrará em Vigor na data de sua Publicação.

Gabinete do Prefeito Municipal de Lindoeste PR
Em 27 de março de 2017.

José Romualdo Pedro
Prefeito Municipal
C11174844-E17



Município de Lindoeste

E-mail: PM@lindoeste.pr.gov.br
AV. Marechal Cândido Rondon, s/n - Telefax (45) 3237-8000
LINDOESTE - PARANÁ
CEP 85826-000
CNPJ 80.881.915/0001-92

PORTARIA Nº 063/2017

DATA: 27/03/2017.

SÚMULA: Designa a Comissão de Seleção do Município, destinada a analisar e julgar chamamentos públicos, com fulcro nas Leis Federais de nº 13.019/2014 e 13.204/2015, no Decreto Municipal 049/2017 e dá outras providências.

O JOSÉ ROMUALDO PEDRO, Prefeito Municipal de Lindoeste, Estado Paraná no uso de suas atribuições que lhe confere a Lei Orgânica do Município, de conformidade com o disposto no Art. 29, do Decreto Municipal 049/2017 de 22 de março de 2017 e de conformidade com o que preceitua a Lei Federal nº 13.019/2014, alterada pela Lei Federal nº 13.204/2015.

DECRETA:

Art. 1º - Fica designada a Comissão de Seleção de conformidade com o disposto no Art. 29, do Decreto Municipal 049/2017, com a finalidade de analisar e julgar as propostas e os documentos das Organizações da Sociedade Civil - OSC nos chamamentos públicos, com fulcro nas Leis Federais nº 13.019/2014 e 13.204/2015, destinados a firmar Termo de Colaboração ou Termo de Fomento para o exercício de 2017.

Art. 2º - A Comissão será composta pelos seguintes membros:

I - POLLYANNA TIBES CAMPIOL, CPF - 035.642.009-40;

II - LUCILA MARIA BRISKIEWICZ, CPF - 802.236.729-04 e

III - RONI MARTINS, CPF - 077.810.629-22.

Art. 3º - Compete a Comissão emitir seu Parecer com base na análise das propostas apresentadas nos respectivos Planos de Trabalho, bem como na documentação das Organizações da Sociedade Civil - OSCs que se habilitarem nos Chamamentos Públicos, ou que sejam objeto de Dispensa ou Inexigibilidade de Licitação, com objetivo de firmar Termo de Colaboração ou Termo de Fomento com o Município.

Art. 4º - Após a entrega das propostas, a Comissão de Seleção deverá, no prazo máximo de 15 (quinze) dias, avaliar o grau de adequação da proposta aos objetivos específicos do programa ou ação em que se insere o tipo de parceria e ao valor de referência constante do chamamento público, ou das Dispensas ou Inexigibilidades de Licitação, bem como a capacidade técnica e operacional e a experiência prévia das organizações da sociedade civil, necessárias para o desenvolvimento das atividades previstas e o cumprimento das metas estabelecidas.

Art. 5º - A Sra. POLLYANNA TIBES CAMPIOL será a responsável para conduzir os trabalhos da Comissão.

Art. 6º - Esta Portaria entrará em Vigor na data de sua Publicação.

Gabinete do Prefeito Municipal de Lindoeste PR
Em 27 de março de 2017.

José Romualdo Pedro
Prefeito Municipal
C11174845-E17



Câmara Municipal de Lindoeste Paraná

Av. Marechal Rondon s/n - Centro, Lindoeste-PR - CEP: 85.826-000
CNPJ: 81.628.493/0001-06 - Fone/Fax: (45) 3237-1246 Email: cam@lindoeste.pr.gov.br

PORTARIA Nº 238/2017
Data: 28/03/2017

De conformidade com o disposto no Art. 2º da Resolução nº 02/2016 de 12/10/2016, Publicada no Diário Oficial do Município de Lindoeste em 15 de Outubro de 2016.

Art. 1º - Fica nomeado o Senhor SÉRGIO DOS SANTOS, a vigor, o Cidadão de Lindoeste - PR, no dia 24 de Março de 2017, para participar do Conselho do AC AMOP.

SÉRGIO DOS SANTOS
Presidente

C11174846-E17

Fdo Previd.Serv.Mun. de Campo Bonito-PR
 Relatório Resumido da Execução Orçamentária
Demonstrativo das Receitas e Despesas Previdenciárias do Regime Próprio de Previdência dos Servidores
 Orçamento da Seguridade Social
 Janeiro a Fevereiro 2017/Bimestre Janeiro-Feveireiro

RREO - Anexo IV (LRF, Art. 53, inciso II)

RECEITAS	PREVISÃO INICIAL	PREVISÃO ATUALIZADA	RECEITAS REALIZADAS	
			Até o Bimestre/ 2017	Até o Bimestre/ 2016
RECEITAS PREV. - RPPS (EXCETO INTRA-ORÇAMENTÁRIAS)(I)	846.800,00	846.800,00	859.629,57	-
RECEITAS CORRENTES	846.800,00	846.800,00	859.629,57	-
Receita de Contribuições dos Segurados	382.000,00	382.000,00	102.648,76	-
Pessoal Civil	382.000,00	382.000,00	102.648,76	-
Ativo	382.000,00	382.000,00	102.648,76	-
Inativo	-	-	-	-
Pensionista	-	-	-	-
Pessoal Militar	-	-	-	-
Ativo	-	-	-	-
Inativo	-	-	-	-
Pensionista	-	-	-	-
Outras Receitas de Contribuições	-	-	-	-
Receita Patrimonial	415.350,00	415.350,00	743.961,89	-
Receitas Imobiliárias	-	-	-	-
Receitas de Valores Mobiliários	415.350,00	415.350,00	743.961,89	-
Outras Receitas Patrimoniais	-	-	-	-
Receita de Serviços	-	-	-	-
Outras Receitas Correntes	49.450,00	49.450,00	13.018,92	-
Compensação Previdenciária do RGPS para o RPPS	49.450,00	49.450,00	13.018,92	-
Demais Receitas Correntes	-	-	-	-
RECEITAS DE CAPITAL	-	-	-	-
Alienação de Bens, Direitos e Ativos	-	-	-	-
Amortização de Empréstimos	-	-	-	-
Outras Receitas de Capital	-	-	-	-
RECEITAS PREVIDENCIÁRIAS - RPPS (INTRA-ORÇAMENTÁRIAS) (II)	603.200,00	603.200,00	163.300,57	-
TOTAL DAS RECEITAS PREVIDENCIÁRIAS - RPPS (III)=(I+II)	1.450.000,00	1.450.000,00	1.022.930,14	-

RREO - Anexo IV (LRF, Art. 53, inciso II) RS 1,00

DESPESAS	DOTAÇÃO INICIAL	DOTAÇÃO ATUALIZADA	DESPESAS EMPENHADAS		DESPESAS LIQUIDADAS	
			Até o Bimestre/ 2017	Até o Bimestre/ 2016	Até o Bimestre/ 2017	Até o Bimestre/ 2016
DESPESAS PREVIDENCIÁRIAS-RPPS (EXCETO INTRA-ORÇAMENTÁRIAS) (IV)	902.700,00	902.700,00	189.880,73	-	187.390,73	-
ADMINISTRAÇÃO	10.000,00	10.000,00	-	-	-	-
Despesas Correntes	-	-	-	-	-	-
Despesas de Capital	10.000,00	10.000,00	-	-	-	-
PREVIDÊNCIA	892.700,00	892.700,00	189.880,73	-	187.390,73	-
Pessoal Civil	703.500,00	703.500,00	164.150,69	-	164.150,69	-
Aposentadorias	515.500,00	515.500,00	134.419,48	-	134.419,48	-
Pensões	138.000,00	138.000,00	24.207,30	-	24.207,30	-
Outras Benefícios Previdenciários	50.000,00	50.000,00	5.523,91	-	5.523,91	-
Pessoal Militar	-	-	-	-	-	-
Reformas	-	-	-	-	-	-
Pensões	-	-	-	-	-	-
Outras Benefícios Previdenciários	-	-	-	-	-	-
Outras Despesas Previdenciárias	189.200,00	189.200,00	25.730,04	-	23.240,04	-
Compensação Previdenciária do RPPS para o RGPS	-	-	-	-	-	-
Demais Despesas Previdenciárias	189.200,00	189.200,00	25.730,04	-	23.240,04	-
DESPESAS PREVIDENCIÁRIAS - RPPS (INTRA-ORÇAMENTÁRIAS) (V)	-	-	-	-	-	-
TOTAL DAS DESPESAS PREVIDENCIÁRIAS-RPPS (VI)=(IV+V)	902.700,00	902.700,00	189.880,73	-	187.390,73	-
RESULTADO PREVIDENCIÁRIO (VII)=(III-VI)	547.300,00	547.300,00	833.049,41	-	835.539,41	-

APORTES DE RECURSOS PARA O REGIME PRÓPRIO DE PREVIDÊNCIA DO SERVIDOR		APORTES REALIZADOS	
TOTAL DOS APORTES PARA O RPPS	-	-	-
Plano Financeiro	-	-	-
Recursos para Cobertura de Insuficiências Financeiras	-	-	-
Recursos para Formação de Reserva	-	-	-
Outros Aportes para o RPPS	-	-	-
Plano Previdenciário	-	-	-
Recursos para Cobertura de Déficit Financeiro	-	-	-
Recursos para Cobertura de Déficit Atuarial	-	-	-
Outros Aportes para o RPPS	-	-	-
RESERVA ORÇAMENTÁRIA DO RPPS	-	-	-
VALOR	-	-	-
BENS E DIREITOS DO RPPS	PERÍODO DE REFERÊNCIA		
	2017	2016	
CAIXA	-	-	
BANCOS CONTA MOVIMENTO	141.246,74	240.780,28	
INVESTIMENTOS	18.627.787,74	17.678.825,22	
OUTROS BENS E DIREITOS	-	-	

RREO - Anexo IV (LRF, Art. 53, inciso II) RS 1,00

RECEITAS INTRA-ORÇAMENTÁRIAS - RPPS	PREVISÃO INICIAL	PREVISÃO ATUALIZADA	RECEITAS REALIZADAS	
			Até o Bimestre/ 2017	Até o Bimestre/ 2016
RECEITAS CORRENTES (VIII)	603.200,00	603.200,00	163.300,57	-
Receita de Contribuições	603.200,00	603.200,00	163.300,57	-
Patronal	543.200,00	543.200,00	139.976,27	-
Pessoal Civil	543.200,00	543.200,00	139.976,27	-
Ativo	543.200,00	543.200,00	139.976,27	-
Inativo	-	-	-	-
Pensionista	-	-	-	-
Pessoal Militar	-	-	-	-
Ativo	-	-	-	-
Inativo	-	-	-	-
Pensionista	-	-	-	-
Para Cobertura do Déficit Atuarial	60.000,00	60.000,00	23.324,30	-
Em Regime de Débitos e Parcelamentos	-	-	-	-
Receita Patrimonial	-	-	-	-
Receita de Serviços	-	-	-	-
Outras Receitas Correntes	-	-	-	-
RECEITAS DE CAPITAL (IX)	-	-	-	-
Alienação de Bens	-	-	-	-
Amortização de Empréstimos	-	-	-	-
Outras Receitas de Capital	-	-	-	-
TOTAL DAS RECEITAS PREVIDENCIÁRIAS INTRA-ORÇAMENTÁRIAS (X)=(VIII+IX)	603.200,00	603.200,00	163.300,57	-
DESPESAS INTRA-ORÇAMENTÁRIAS-RPPS	DOTAÇÃO INICIAL	DOTAÇÃO ATUALIZADA	DESPESAS EMPENHADAS	DESPESAS LIQUIDADAS
			Até o Bimestre/ 2017	Até o Bimestre/ 2016
ADMINISTRAÇÃO (XII)	-	-	-	-
Despesas Correntes	-	-	-	-
Despesas de Capital	-	-	-	-
TOTAL DAS DESPESAS PREVIDENCIÁRIAS INTRA-ORÇAMENTÁRIAS (XIII)=(XII)	-	-	-	-

Fonte: PRONIM RF - Responsabilidade Fiscal, 27/Mar/2017, 15h e 28m.

João da Cunha
 Prefeito Municipal
 CPF 011.080.819-00

Catiana Neri Lopes
 CONTADORA
 CRC-PR 0701340-5
 CPF 066.506.679-26

Tadeu Ferreira de Albuquerque
 Controlador Interno
 Decreto 252/2017

CI1174853-E17

Relatório Resumido da Execução Orçamentária
Demonstrativo do Resultado Nominal
 Orçamentos Fiscal e da Seguridade Social
 Janeiro a Fevereiro 2017/Bimestre Janeiro-Feveireiro

RREO - ANEXO V(LRF, art. 53, inciso III) R\$ 1,00
 Unidade Gestora: PREFEITURA MUNICIPAL

DÍVIDA FISCAL LÍQUIDA	SALDO		
	Em 31/Dez/2016 (a)	Em 31/Dez/2016 (b)	Em 28/Fev/2017 (c)
DÍVIDA CONSOLIDADA (I)	-	-	-
DEDUÇÕES(II)	1.226.072,04	1.226.072,04	2.314.628,31
Disponibilidade de Caixa Bruta	1.356.512,34	1.356.512,34	2.437.715,56
Demais Haveres Financeiros	-	-	-
(-)Restos a Pagar Processados (Exceto Precatórios)	130.440,30	130.440,30	123.087,25
DÍVIDA CONSOLIDADA LÍQUIDA(III)=(I-II)	-1.226.072,04	-1.226.072,04	-2.314.628,31
RECEITA DE PRIVATIZAÇÕES(IV)	-	-	-
PASSIVOS RECONHECIDOS(V)	-	-	-
DÍVIDA FISCAL LÍQUIDA(VI)=(III+IV-V)	-1.226.072,04	-1.226.072,04	-2.314.628,31

RESULTADO NOMINAL	PERÍODO DE REFERÊNCIA	
	No Bimestre (c-b)	Até o Bimestre (c-a)
VALOR	-1.088.556,27	-1.088.556,27

DISCRIMINAÇÃO DA META FISCAL VALOR CORRENTE

META DE RESULTADO NOMINAL FIXADA NO ANEXO DE METAS FISCAIS DA LDO P/O EXERCÍCIO DE REFERÊNCIA -

REGIME PREVIDENCIÁRIO

DÍVIDA FISCAL LÍQUIDA PREVIDENCIÁRIA	SALDO		
	Em 31/Dez/2016	Em 31/Dez/2016	Em 28/Fev/2017
DÍVIDA CONSOLIDADA PREVIDENCIÁRIA(VII)	-	-	-
Passivo Atuarial	-	-	-
Demais Dívidas	-	-	-
DEDUÇÕES(VIII)	-	-	-
Disponibilidade de Caixa Bruta	-	-	-
Investimentos	-	-	-
Demais Haveres Financeiros	-	-	-
(-)Restos a Pagar Processados	-	-	-
DÍVIDA CONSOLIDADA LÍQUIDA PREVIDENCIÁRIA(IX)=(VII-VIII)	-	-	-
PASSIVOS RECONHECIDOS(X)	-	-	-
DÍVIDA FISCAL LÍQUIDA PREVIDENCIÁRIA(XI)=(IX-X)	-	-	-

Fonte: PRONIM RF - Responsabilidade Fiscal, 27/Mar/2017, 14h e 58m.

Catiana Neri Lopes
 CONTADORA
 CRC-PR 0701340-5
 CPF 066.506.679-26

Antonio Carlos de Miniak
 Prefeito Municipal

Tadeu Ferreira de Albuquerque
 Controlador Interno
 Decreto 252/2017

CI1174855-E17

Prefeitura Municipal de Campo Bonito - PR
 Relatório Resumido da Execução Orçamentária
Demonstrativo dos Restos a Pagar por Poder e Órgão
 Orçamentos Fiscal e da Seguridade Social
 Janeiro a Fevereiro 2017/Bimestre Janeiro-Feveireiro

RREO - ANEXO VIII (LRF, Art. 53, inciso VI) R\$ 1,00
 Unidade Gestora: PREFEITURA MUNICIPAL

PODER/ÓRGÃO	RESTOS A PAGAR PROCESSADOS E NÃO PROCESSADOS LIQUIDADOS EM EXERCÍCIOS ANTERIORES					RESTOS A PAGAR NÃO PROCESSADOS					Saldo Total (a+b)	
	Inscritos		Pagos	Cancelados	Saldo (a)	Inscritos		Liquidados	Pagos	Cancelados		Saldo (b)
	Em Exercícios Anteriores	Em 31 de dezembro de 2016				Em Exercícios Anteriores	Em 31 de dezembro de 2016					
EXECUTIVO	-	-	-	-	-	1.779,99	1.630,67	-	-	-	1.779,99	1.779,99
SECRETARIA DE ADMINISTRAÇÃO	-	-	-	-	-	-	-	-	-	-	-	-
SECRETARIA TRANSPORTES, OBRAS E URBANISMOS	11.242,30	-	-	-	11.242,30	1.223.547,11	265.551,82	36.379,04	36.379,04	-	1.492.719,89	1.463.162,19
SECRETARIA DE SAÚDE	-	11.998,00	-	-	11.998,00	2.773,96	2.773,96	-	-	-	2.773,96	14.771,96
SECRETARIA DE DESENVOLVIMENTO ECONOMICO	-	107.200,00	107.200,00	-	-	-	-	-	-	-	-	-
SUBTOTAL	11.242,30	119.198,00	107.200,00	-	23.240,30	1.223.547,11	270.105,77	40.783,67	36.379,04	-	1.492.719,89	1.483.514,14
LEGISLATIVO	-	-	-	-	-	-	-	-	-	-	-	-
CAMARA MUNICIPAL	-	-	-	-	-	-	-	-	-	-	-	-
SUBTOTAL	-	-	-	-	-	-	-	-	-	-	-	-
TOTAL(I)	11.242,30	119.198,00	107.200,00	-	23.240,30	1,223,547,11	270,105,77	40,783,67	36,379,04	-	1,492,719,89	1,483,514,14
RESTOS A PAGAR (INTRA-ORÇAMENTÁRIOS) (II)	-	-	-	-	-	-	-	-	-	-	-	-
EXECUTIVO	-	-	-	-	-	116.299,32	-	-	-	-	116.299,32	116.299,32
SECRETARIA DE ADMINISTRAÇÃO	-	-	-	-	-	116.299,32	-	-	-	-	116.299,32	116.299,32
SUBTOTAL	-	-	-	-	-	116.299,32	-	-	-	-	116.299,32	116.299,32
LEGISLATIVO	-	-	-	-	-	-	-	-	-	-	-	-
CAMARA MUNICIPAL	-	-	-	-	-	-	-	-	-	-	-	-
SUBTOTAL	-	-	-	-	-	-	-	-	-	-	-	-
TOTAL(II)	-	-	-	-	-	116.299,32	-	-	-	-	116.299,32	116.299,32
TOTAL(III)=(I+II)	11,242,30	119,198,00	107,200,00	-	23,240,30	1,223,547,11	386,405,09	40,783,67	36,379,04	-	1,573,513,16	1,596,813,46

Fonte: PRONIM RF - Responsabilidade Fiscal, 27/Mar/2017, 15h e 03m.

Catiana Neri Lopes
 CONTADORA
 CRC-PR 0701340-5
 CPF 066.506.679-26

Antonio Carlos de Miniak
 Prefeito Municipal

Tadeu Ferreira de Albuquerque
 Controlador Interno
 Decreto 252/2017

CI1174859-E17

Prefeitura Municipal de Campo Bonito - PR
 Relatório Resumido da Execução Orçamentária
Demonstrativo da Receita de Alienação de Ativos e Aplicação dos Recursos
 Orçamentos Fiscal e da Seguridade Social
 Janeiro a Fevereiro/2017

RREO - ANEXO II (LRF, art. 53, § 1º, inciso III) R\$ 1,00

RECEITAS	PREVISÃO ATUALIZADA (a)	RECEITAS REALIZADAS (b)	SALDO A REALIZAR (c)=(b-a)
ALIENAÇÃO DE BENS MÓVEIS	30.000,00	-	30.000,00
DESPESAS	DOTAÇÃO ATUALIZADA (d)	DESPESAS EMPENHADAS (e)	DESPESAS LIQUIDADAS (f)
			DESPESAS PAGAS (g)
			DESPESAS EM RESTOS A PAGAR NÃO PROCESSADOS (h)
			PAGAMENTO DE RESTOS A PAGAR (i)
			SALDO A PAGAR (j)=(h+i-f)
APLICAÇÃO DOS RECURSOS DA ALIENAÇÃO DE ATIVOS (II)	-	-	-
DESPESAS DE CAPITAL	-	-	-
INVESTIMENTOS	-	-	-
INVERSÕES FINANCEIRAS	-	-	-
AMORTIZAÇÃO DA DÍVIDA / REFINANCIAMENTO DA DÍVIDA	-	-	-
DESPESAS CORRENTES DOS REGIMES DE			

MUNICÍPIO DE MARIPÁ
RELATÓRIO RESUMIDO DA EXECUÇÃO ORÇAMENTÁRIA
DEMONSTRATIVO DAS DESPESAS POR FUNÇÃO/SUBFUNÇÃO
ORÇAMENTOS FISCAL E DA SEGURIDADE SOCIAL

Table with columns: Função/Subfunção, Dotação Inicial, Dotação Atualizada, Despesas Empenhadas, Despesas Liquidadas, Saldo, Restos a Pagar. Includes subtotals for RECEITAS, DESPESAS, and BALANÇO ORÇAMENTÁRIO.

MUNICÍPIO DE MARIPÁ
RELATÓRIO RESUMIDO DA EXECUÇÃO ORÇAMENTÁRIA
DEMONSTRATIVO DAS DESPESAS POR FUNÇÃO/SUBFUNÇÃO
ORÇAMENTOS FISCAL E DA SEGURIDADE SOCIAL

Table with columns: Função/Subfunção, Dotação Inicial, Dotação Atualizada, Despesas Empenhadas, Despesas Liquidadas, Saldo, Restos a Pagar. Includes subtotals for RECEITAS, DESPESAS, and BALANÇO ORÇAMENTÁRIO.

Prefeitura Municipal de Campo Bonito - PR
Relatório Resumido da Execução Orçamentária
Orçamentos Fiscal e da Seguridade Social
Janeiro a Fevereiro 2017/Bimestre Janeiro-Fevereiro

Table with columns: RECEITAS, DESPESAS, BALANÇO ORÇAMENTÁRIO. Includes subtotals for RECEITAS, DESPESAS, and BALANÇO ORÇAMENTÁRIO.

Table with columns: RECEITAS, DESPESAS, BALANÇO ORÇAMENTÁRIO. Includes subtotals for RECEITAS, DESPESAS, and BALANÇO ORÇAMENTÁRIO.

Table with columns: RECEITAS, DESPESAS, BALANÇO ORÇAMENTÁRIO. Includes subtotals for RECEITAS, DESPESAS, and BALANÇO ORÇAMENTÁRIO.

Table with columns: RECEITAS, DESPESAS, BALANÇO ORÇAMENTÁRIO. Includes subtotals for RECEITAS, DESPESAS, and BALANÇO ORÇAMENTÁRIO.

Table with columns: RECEITAS, DESPESAS, BALANÇO ORÇAMENTÁRIO. Includes subtotals for RECEITAS, DESPESAS, and BALANÇO ORÇAMENTÁRIO.

Table with columns: RECEITAS, DESPESAS, BALANÇO ORÇAMENTÁRIO. Includes subtotals for RECEITAS, DESPESAS, and BALANÇO ORÇAMENTÁRIO.

Table with columns: RECEITAS, DESPESAS, BALANÇO ORÇAMENTÁRIO. Includes subtotals for RECEITAS, DESPESAS, and BALANÇO ORÇAMENTÁRIO.

Fonte: PROMIM RF - Responsabilidade Fiscal, 27/Mar/2017, 15h e 22m.
Cátia Neri Lopes CONTADORA
Tadeu Ferreira de Albuquerque

MUNICÍPIO DE MARIPÁ
RELATÓRIO RESUMIDO DA EXECUÇÃO ORÇAMENTÁRIA
DEMONSTRATIVO DAS RECEITAS E DESPESAS COM MANUTENÇÃO E DESENVOLVIMENTO DO ENSINO - MDE
ORÇAMENTOS FISCAL E DA SEGURIDADE SOCIAL

Table with columns: RECEITAS DO ANEXO, PREVISÃO INICIAL, PREVISÃO ATUALIZADA, RECEITAS REALIZADAS. Includes subtotals for RECEITAS DO ANEXO and RECEITAS REALIZADAS.

MUNICÍPIO DE MARIPÁ
RELATÓRIO RESUMIDO DA EXECUÇÃO ORÇAMENTÁRIA
DEMONSTRATIVO DAS RECEITAS E DESPESAS COM MANUTENÇÃO E DESENVOLVIMENTO DO ENSINO - MDE
ORÇAMENTOS FISCAL E DA SEGURIDADE SOCIAL

Table with columns: RECEITAS ADICIONAIS PARA FINANCIAMENTO DO ENSINO, PREVISÃO INICIAL, PREVISÃO ATUALIZADA, RECEITAS REALIZADAS. Includes subtotals for RECEITAS ADICIONAIS PARA FINANCIAMENTO DO ENSINO and RECEITAS REALIZADAS.

MUNICÍPIO DE MARIPÁ
RELATÓRIO RESUMIDO DA EXECUÇÃO ORÇAMENTÁRIA
DEMONSTRATIVO DAS RECEITAS E DESPESAS COM MANUTENÇÃO E DESENVOLVIMENTO DO ENSINO - MDE
ORÇAMENTOS FISCAL E DA SEGURIDADE SOCIAL

Table with columns: RECEITAS DAS FUNDES, PREVISÃO INICIAL, PREVISÃO ATUALIZADA, RECEITAS REALIZADAS. Includes subtotals for RECEITAS DAS FUNDES and RECEITAS REALIZADAS.

Table with columns: RECEITAS DAS FUNDES, PREVISÃO INICIAL, PREVISÃO ATUALIZADA, RECEITAS REALIZADAS. Includes subtotals for RECEITAS DAS FUNDES and RECEITAS REALIZADAS.

Table with columns: RECEITAS DAS FUNDES, PREVISÃO INICIAL, PREVISÃO ATUALIZADA, RECEITAS REALIZADAS. Includes subtotals for RECEITAS DAS FUNDES and RECEITAS REALIZADAS.

Table with columns: RECEITAS DAS FUNDES, PREVISÃO INICIAL, PREVISÃO ATUALIZADA, RECEITAS REALIZADAS. Includes subtotals for RECEITAS DAS FUNDES and RECEITAS REALIZADAS.

Table with columns: RECEITAS DAS FUNDES, PREVISÃO INICIAL, PREVISÃO ATUALIZADA, RECEITAS REALIZADAS. Includes subtotals for RECEITAS DAS FUNDES and RECEITAS REALIZADAS.

Table with columns: RECEITAS DAS FUNDES, PREVISÃO INICIAL, PREVISÃO ATUALIZADA, RECEITAS REALIZADAS. Includes subtotals for RECEITAS DAS FUNDES and RECEITAS REALIZADAS.

Table with columns: RECEITAS DAS FUNDES, PREVISÃO INICIAL, PREVISÃO ATUALIZADA, RECEITAS REALIZADAS. Includes subtotals for RECEITAS DAS FUNDES and RECEITAS REALIZADAS.

Fonte: Sistema ATENDE.NET - GRP Software de Gestão Pública. Unidade Responsável: Secretária de Finanças. Data de emissão: 10/03/2017. Hora de emissão: 10h e 11m.
Cátia Neri Lopes CONTADORA
Tadeu Ferreira de Albuquerque

Prefeitura Municipal de Campo Bonito - PR
 Relatório Resumido da Execução Orçamentária
Demonstrativo das Receitas e Despesas com Manutenção e Desenvolvimento do Ensino - MDE
 Orçamentos Fiscal e da Seguridade Social
 Janeiro a Fevereiro 2017/Bimestre Janeiro-Fevereiro

RS 1,00

RECEITA RESULTANTE DE IMPOSTOS (caput do art. 212 da Constituição)	PREVISÃO INICIAL	PREVISÃO ATUALIZADA (a)	RECEITAS REALIZADAS	
			Até o Bimestre (b)	% (c)=(b/a)x100
1-RECEITAS DE IMPOSTOS	631.100,00	631.100,00	51.257,57	8,12
1.1-Recursos do Imposto sobre a Propriedade Predial e Territorial Urbana - IPTU	102.100,00	102.100,00	3.556,15	3,52
1.1.1-IPTU	83.500,00	83.500,00	1.467,04	1,76
1.1.2-Multas, Juros de Mora e Outros Encargos do IPTU	2.300,00	2.300,00	479,52	20,85
1.1.3-Dívida Ativa do IPTU	10.000,00	10.000,00	4.950,18	49,50
1.1.4-Multas, Juros de Mora, Atualização Monetária e Outros Encargos da Dívida Ativa do IPTU	6.500,00	6.500,00	694,20	10,68
1.1.5-(-) Deduções da Receita do IPTU	-	-	331,76	-
1.2-Recursos do Imposto sobre Transmissão de Bens - ITBI	147.200,00	147.200,00	450,00	0,31
1.2.1-ITBI	200.000,00	200.000,00	450,00	0,23
1.2.2-Multas, Juros de Mora e Outros Encargos do ITBI	200,00	200,00	-	-
1.2.3-Dívida Ativa do ITBI	-	-	-	-
1.2.4-Multas, Juros de Mora, Atualização Monetária e Outros Encargos da Dívida Ativa do ITBI	-	-	-	-
1.2.5-(-) Deduções da Receita do ITBI	-	-	-	-
1.3-Recursos Resultantes do Imposto sobre Serviços de Qualquer Natureza - ISS	196.800,00	196.800,00	18.226,92	9,26
1.3.1-ISS	190.500,00	190.500,00	18.226,17	9,57
1.3.2-Multas, Juros de Mora e Outros Encargos do ISS	6.000,00	6.000,00	0,75	0,13
1.3.3-Dívida Ativa do ISS	4.700,00	4.700,00	-	-
1.3.4-Multas, Juros de Mora, Atualização Monetária e Outros Encargos da Dívida Ativa do ISS	1.000,00	1.000,00	-	-
1.4-Recursos Resultantes do Imposto de Renda Retido na Fonte - IRRF	190.000,00	190.000,00	28.964,50	15,24
1.4.1-IRRF	190.000,00	190.000,00	28.964,50	15,26
1.4.2-Multas, Juros de Mora e Outros Encargos do IRRF	-	-	-	-
1.4.3-Dívida Ativa do IRRF	-	-	-	-
1.4.4-Multas, Juros de Mora, Atualização Monetária e Outros Encargos da Dívida Ativa do IRRF	-	-	-	-
1.4.5-(-) Deduções da Receita do IRRF	-	-	-	-
1.5-Recursos Resultantes do Imposto Territorial Rural - ITR (CF, art. 253 §4º, inciso III)	-	-	-	-
1.5.1-ITR	-	-	-	-
1.5.2-Multas, Juros de Mora e Outros Encargos do ITR	-	-	-	-
1.5.3-Dívida Ativa do ITR	-	-	-	-
1.5.4-Multas, Juros de Mora, Atualização Monetária e Outros Encargos da Dívida Ativa do ITR	-	-	-	-
1.5.5-(-) Deduções da Receita do ITR	-	-	-	-

RS 1,00

RECEITA RESULTANTE DE IMPOSTOS (caput do art. 212 da Constituição)	PREVISÃO INICIAL	PREVISÃO ATUALIZADA (a)	RECEITAS REALIZADAS	
			Até o Bimestre (b)	% (c)=(b/a)x100
2-RECEITAS DE TRANSFERÊNCIAS CONSTITUCIONAIS E LEGAIS	7.060.000,00	7.060.000,00	1.407.083,58	19,93
2.1-Cota-Parte FPM	-	-	-	-
2.1.1-Parcela referente à CF, art. 159, I, alínea b	-	-	-	-
2.1.2-Parcela referente à CF, art. 159, I, alínea d	-	-	-	-
2.1.3-Parcela referente à CF, art. 159, I, alínea e	-	-	-	-
2.2-Cota-Parte ICMS	6.300.000,00	6.300.000,00	1.170.216,69	18,58
2.2.1-ICMS Desonerado - L.C. nº 87/2096	45.000,00	45.000,00	6.769,72	15,04
2.2.2-Cota-Parte IP-Estado	85.000,00	85.000,00	14.461,94	17,01
2.2.3-Cota-Parte ITR	230.000,00	230.000,00	13.944,86	6,06
2.2.4-Cota-Parte IPVA	400.000,00	400.000,00	201.632,37	50,41
2.2.5-Cota-Parte IOF-Duro	-	-	-	-
2.3-Recursos do FIDE	-	-	-	-
2.3.1-Recursos do FIDE	-	-	-	-
2.3.2-Recursos do FIDE	-	-	-	-
2.3.3-Recursos do FIDE	-	-	-	-
2.3.4-Recursos do FIDE	-	-	-	-
2.3.5-Recursos do FIDE	-	-	-	-
2.3.6-Recursos do FIDE	-	-	-	-
2.3.7-Recursos do FIDE	-	-	-	-
2.3.8-Recursos do FIDE	-	-	-	-
2.3.9-Recursos do FIDE	-	-	-	-
2.3.10-Recursos do FIDE	-	-	-	-
2.3.11-Recursos do FIDE	-	-	-	-
2.3.12-Recursos do FIDE	-	-	-	-
2.3.13-Recursos do FIDE	-	-	-	-
2.3.14-Recursos do FIDE	-	-	-	-
2.3.15-Recursos do FIDE	-	-	-	-
2.3.16-Recursos do FIDE	-	-	-	-
2.3.17-Recursos do FIDE	-	-	-	-
2.3.18-Recursos do FIDE	-	-	-	-
2.3.19-Recursos do FIDE	-	-	-	-
2.3.20-Recursos do FIDE	-	-	-	-
2.3.21-Recursos do FIDE	-	-	-	-
2.3.22-Recursos do FIDE	-	-	-	-
2.3.23-Recursos do FIDE	-	-	-	-
2.3.24-Recursos do FIDE	-	-	-	-
2.3.25-Recursos do FIDE	-	-	-	-
2.3.26-Recursos do FIDE	-	-	-	-
2.3.27-Recursos do FIDE	-	-	-	-
2.3.28-Recursos do FIDE	-	-	-	-
2.3.29-Recursos do FIDE	-	-	-	-
2.3.30-Recursos do FIDE	-	-	-	-
2.3.31-Recursos do FIDE	-	-	-	-
2.3.32-Recursos do FIDE	-	-	-	-
2.3.33-Recursos do FIDE	-	-	-	-
2.3.34-Recursos do FIDE	-	-	-	-
2.3.35-Recursos do FIDE	-	-	-	-
2.3.36-Recursos do FIDE	-	-	-	-
2.3.37-Recursos do FIDE	-	-	-	-
2.3.38-Recursos do FIDE	-	-	-	-
2.3.39-Recursos do FIDE	-	-	-	-
2.3.40-Recursos do FIDE	-	-	-	-
2.3.41-Recursos do FIDE	-	-	-	-
2.3.42-Recursos do FIDE	-	-	-	-
2.3.43-Recursos do FIDE	-	-	-	-
2.3.44-Recursos do FIDE	-	-	-	-
2.3.45-Recursos do FIDE	-	-	-	-
2.3.46-Recursos do FIDE	-	-	-	-
2.3.47-Recursos do FIDE	-	-	-	-
2.3.48-Recursos do FIDE	-	-	-	-
2.3.49-Recursos do FIDE	-	-	-	-
2.3.50-Recursos do FIDE	-	-	-	-
2.3.51-Recursos do FIDE	-	-	-	-
2.3.52-Recursos do FIDE	-	-	-	-
2.3.53-Recursos do FIDE	-	-	-	-
2.3.54-Recursos do FIDE	-	-	-	-
2.3.55-Recursos do FIDE	-	-	-	-
2.3.56-Recursos do FIDE	-	-	-	-
2.3.57-Recursos do FIDE	-	-	-	-
2.3.58-Recursos do FIDE	-	-	-	-
2.3.59-Recursos do FIDE	-	-	-	-
2.3.60-Recursos do FIDE	-	-	-	-
2.3.61-Recursos do FIDE	-	-	-	-
2.3.62-Recursos do FIDE	-	-	-	-
2.3.63-Recursos do FIDE	-	-	-	-
2.3.64-Recursos do FIDE	-	-	-	-
2.3.65-Recursos do FIDE	-	-	-	-
2.3.66-Recursos do FIDE	-	-	-	-
2.3.67-Recursos do FIDE	-	-	-	-
2.3.68-Recursos do FIDE	-	-	-	-
2.3.69-Recursos do FIDE	-	-	-	-
2.3.70-Recursos do FIDE	-	-	-	-
2.3.71-Recursos do FIDE	-	-	-	-
2.3.72-Recursos do FIDE	-	-	-	-
2.3.73-Recursos do FIDE	-	-	-	-
2.3.74-Recursos do FIDE	-	-	-	-
2.3.75-Recursos do FIDE	-	-	-	-
2.3.76-Recursos do FIDE	-	-	-	-
2.3.77-Recursos do FIDE	-	-	-	-
2.3.78-Recursos do FIDE	-	-	-	-
2.3.79-Recursos do FIDE	-	-	-	-
2.3.80-Recursos do FIDE	-	-	-	-
2.3.81-Recursos do FIDE	-	-	-	-
2.3.82-Recursos do FIDE	-	-	-	-
2.3.83-Recursos do FIDE	-	-	-	-
2.3.84-Recursos do FIDE	-	-	-	-
2.3.85-Recursos do FIDE	-	-	-	-
2.3.86-Recursos do FIDE	-	-	-	-
2.3.87-Recursos do FIDE	-	-	-	-
2.3.88-Recursos do FIDE	-	-	-	-
2.3.89-Recursos do FIDE	-	-	-	-
2.3.90-Recursos do FIDE	-	-	-	-
2.3.91-Recursos do FIDE	-	-	-	-
2.3.92-Recursos do FIDE	-	-	-	-
2.3.93-Recursos do FIDE	-	-	-	-
2.3.94-Recursos do FIDE	-	-	-	-
2.3.95-Recursos do FIDE	-	-	-	-
2.3.96-Recursos do FIDE	-	-	-	-
2.3.97-Recursos do FIDE	-	-	-	-
2.3.98-Recursos do FIDE	-	-	-	-
2.3.99-Recursos do FIDE	-	-	-	-
2.3.100-Recursos do FIDE	-	-	-	-

RS 1,00

RECEITAS ADICIONAIS PARA FINANCIAMENTO DO ENSINO	PREVISÃO INICIAL	PREVISÃO ATUALIZADA (a)	RECEITAS REALIZADAS	
			Até o Bimestre (b)	% (c)=(b/a)x100
4-RECEITA DA APLICAÇÃO FINANCEIRA DE OUTROS RECURSOS DE IMPOSTOS VINCULADOS AO ENSINO	394.600,00	394.600,00	35.730,56	9,05
4.1-RECEITA DE TRANSFERÊNCIAS DO FIDE	230.000,00	230.000,00	95.727,42	41,62
4.1.1-Transferências do Imposto de Renda	-	-	-	-
4.1.2-Transferências Diretas - FIDE	-	-	-	-
4.1.3-Transferências Diretas - PNAT	-	-	-	-
4.1.4-Transferências Diretas - PNATE	-	-	-	-
4.1.5-Transferências Diretas - PNATE	-	-	-	-
4.1.6-Transferências Diretas - PNATE	-	-	-	-
4.1.7-Transferências Diretas - PNATE	-	-	-	-
4.1.8-Transferências Diretas - PNATE	-	-	-	-
4.1.9-Transferências Diretas - PNATE	-	-	-	-
4.1.10-Transferências Diretas - PNATE	-	-	-	-
4.1.11-Transferências Diretas - PNATE	-	-	-	-
4.1.12-Transferências Diretas - PNATE	-	-	-	-
4.1.13-Transferências Diretas - PNATE	-	-	-	-
4.1.14-Transferências Diretas - PNATE	-	-	-	-
4.1.15-Transferências Diretas - PNATE	-	-	-	-
4.1.16-Transferências Diretas - PNATE	-	-	-	-
4.1.17-Transferências Diretas - PNATE	-	-	-	-
4.1.18-Transferências Diretas - PNATE	-	-	-	-
4.1.19-Transferências Diretas - PNATE	-	-	-	-
4.1.20-Transferências Diretas - PNATE	-	-	-	-
4.1.21-Transferências Diretas - PNATE	-	-	-	-
4.1.22-Transferências Diretas - PNATE	-	-	-	-
4.1.23-Transferências Diretas - PNATE	-	-	-	-
4.1.24-Transferências Diretas - PNATE	-	-	-	-
4.1.25-Transferências Diretas - PNATE	-	-	-	-
4.1.26-Transferências Diretas - PNATE	-	-	-	-
4.1.27-Transferências Diretas - PNATE	-	-	-	-
4.1.28-Transferências Diretas - PNATE	-	-	-	-
4.1.29-Transferências Diretas - PNATE	-	-	-	-
4.1.30-Transferências Diretas - PNATE	-	-	-	-
4.1.31-Transferências Diretas - PNATE	-	-	-	-
4.1.32-Transferências Diretas - PNATE	-	-	-	-
4.1.33-Transferências Diretas - PNATE	-	-	-	-
4.1.34-Transferências Diretas - PNATE	-	-	-	-
4.1.35-Transferências Diretas - PNATE	-	-	-	-
4.1.36-Transferências Diretas - PNATE	-	-	-	-
4.1.37-Transferências Diretas - PNATE	-	-	-	-
4.1.38-Transferências Diretas - PNATE	-	-	-	-
4.1.39-Transferências Diretas - PNATE	-	-	-	-
4.1.40-Transferências Diretas - PNATE	-	-	-	-
4.1.41-Transferências Diretas - PNATE	-	-	-	-
4.1.42-Transferências Diretas - PNATE	-	-	-	-
4.1.43-Transferências Diretas - PNATE	-	-	-	-
4.1.44-Transferências Diretas - PNATE	-	-	-	-
4.1.45-Transferências Diretas - PNATE	-	-	-	-
4.1.46-Transferências Diretas - PNATE	-	-	-	-
4.1.47-Transferências Diretas - PNATE	-	-	-	-
4.1.48-Transferências Diretas - PNATE	-	-	-	-
4.1.49-Transferências Diretas - PNATE	-	-	-	-
4.1.50-Transferências Diretas - PNATE	-	-	-	-
4.1.51-Transferências Diretas - PNATE	-	-	-	-
4.1.52-Transferências Diretas - PNATE	-	-	-	-
4.1.53-Transferências Diretas - PNATE	-	-	-	-
4.1.54-Transferências Diretas - PNATE	-	-	-	-
4.1.55-Transferências Diretas - PNATE	-	-	-	-
4.1.56-Transferências Diretas - PNATE	-	-	-	-
4.1.57-Transferências Diretas - PNATE	-	-	-	-
4.1.58-Transferências Diretas - PNATE	-	-	-	-
4.1.59-Transferências Diretas - PNATE	-	-	-	-
4.1.60-Transferências Diretas - PNATE	-	-	-	-
4.1.61-Transferências Diretas - PNATE	-	-	-	-
4.1.62-Transferências Diretas - PNATE	-	-	-	-
4.1.63-Transferências Diretas - PNATE	-	-	-	-
4.1.64-Transferências Diretas - PNATE	-	-	-	-
4.1.65-Transferências Diretas - PNATE	-	-	-	-
4.1.66-Transferências Diretas - PNATE	-	-	-	-
4.1.67-Transferências Diretas - PNATE	-	-	-	-
4.1.68-Transferências Diretas - PNATE	-	-	-	-
4.1.69-Transferências Diretas - PNATE	-	-	-	-
4.1.70-Transferências Diretas - PNATE	-	-	-	-

Prefeitura Municipal de Campo Bonito-PR
Relatório Resumido da Execução Orçamentária
DEMONSTRATIVO DAS RECEITAS E DESPESAS COM AÇÕES E SERVIÇOS PÚBLICOS DE SAÚDE
Orçamentos Fiscal e da Seguridade Social
Janeiro a Fevereiro 2017/Bimestre Janeiro-Febrero

Table with columns: PREVISÃO INICIAL, PREVISÃO ATUALIZADA (a), RECEITAS REALIZADAS Até o Bimestre (b), % (b/a) x 100. Rows include RECEITAS PARA APURAÇÃO DA APLICAÇÃO EM AÇÕES E SERVIÇOS PÚBLICOS DE SAÚDE and RECEITAS ADICIONAIS PARA FINANCIAMENTO DA SAÚDE.

Table with columns: PREVISÃO INICIAL, PREVISÃO ATUALIZADA (c), RECEITAS REALIZADAS Até o Bimestre (d), % (d/c) x 100. Rows include TRANSFERÊNCIA DE RECURSOS DO SISTEMA ÚNICO DE SAÚDE-SUS, PROVENIENTES DA UNIDADE, PROVENIENTES DOS ESTADOS, etc.

Table with columns: DOTAÇÃO INICIAL, DOTAÇÃO ATUALIZADA (e), DESPESAS EMPENHADAS Até o Bimestre (f), % (f/e) x 100, DESPESAS LIQUIDADAS Até o Bimestre (g), % (g/e) x 100. Rows include DESPESAS CORRENTES, DESPESAS DE CAPITAL, etc.

Table with columns: DOTAÇÃO INICIAL, DOTAÇÃO ATUALIZADA, DESPESAS EMPENHADAS Até o Bimestre (h), % (h/i) x 100, DESPESAS LIQUIDADAS Até o Bimestre (j), % (j/i) x 100. Rows include DESPESAS COM SAÚDE NÃO COMPUTADAS PARA FINS DE APURAÇÃO DO PERCENTUAL MÍNIMO, etc.

Table with columns: DOTAÇÃO INICIAL, DOTAÇÃO ATUALIZADA, DESPESAS EMPENHADAS Até o Bimestre (k), % (k/l) x 100, DESPESAS LIQUIDADAS Até o Bimestre (m), % (m/l) x 100. Rows include DESPESAS COM INATIVOS E PENSIONISTAS, etc.

Table with columns: INSCRITOS, CANCELADOS/PRESCRITOS, PAGOS, A PAGAR, PARCELA CONSIDERADA NO LIMITE. Rows include EXECUÇÃO DE RESTOS A PAGAR NÃO PROCESSADOS INSCRITOS COM DISPONIBILIDADE DE CAIXA.

Table with columns: Saldo Inicial, Despesas custeadas no exercício de referência (i), Saldo Final (não aplicado). Rows include CONTROLE DOS RESTOS A PAGAR CANCELADOS OU PRESCRITOS PARA FINS DE APLICAÇÃO DA DISPONIBILIDADE DE CAIXA CONFORME ARTIGO 24, §1º e 2º.

Table with columns: Saldo Inicial, Despesas custeadas no exercício de referência (k), Saldo Final (não aplicado). Rows include CONTROLE DO VALOR REFERENTE AO PERCENTUAL MÍNIMO NÃO CUMPRIDO EM EXERCÍCIOS ANTERIORES PARA FINS DE APLICAÇÃO DOS RECURSOS VINCULADOS CONFORME ARTIGOS 25 E 26.

Table with columns: DOTAÇÃO INICIAL, DOTAÇÃO ATUALIZADA, DESPESAS EMPENHADAS Até o Bimestre (l), % (l/m) x 100, DESPESAS LIQUIDADAS Até o Bimestre (n), % (n/m) x 100. Rows include ATENÇÃO BÁSICA, ASSISTÊNCIA HOSPITALAR E AMBULATORIAL, etc.

FONTE: PRONIM RF - Responsabilidade Fiscal, 27/Mar/2017, 15h e 19m.

- 1 Essa linha apresentará valor somente no Relatório Resumido da Execução Orçamentária do último bimestre do exercício.
2 O valor apresentado na interseção com a coluna "i" ou com a coluna "h" deverá ser o mesmo apresentado no "total j".
3 O valor apresentado na interseção com a coluna "l" ou com a coluna "n" deverá ser o mesmo apresentado no "total k".
4 Limite anual mínimo a ser cumprido no encerramento do exercício. Deverá ser informado o limite estabelecido na Lei Orgânica do Município quando o percentual estabelecido for superior ao fixado na LC nº 141/2012.
5 Durante o exercício esse valor servirá para o monitoramento previsto no art. 23 da LC 141/2012.

RREO - ANEXO 12 (LC 141/2012, art. 35) RS 1,00

- 6 Nos cinco primeiros bimestres do exercício o acompanhamento será feito com base na despesa liquidada. No último bimestre do exercício, o valor deverá corresponder da despesa empenhada.
7 Essa coluna poderá ser apresentada somente no último bimestre.

Catiana Neri Lopes CONTADORA CRC-PR 0701340-5 CPF 006.608.679-26
Antonio Carlos Dominik Prefeito Municipal
Tadeu Ferreira de Albuquerque Controlador Interno Decreto 2523/2017

C1174869-E17

MUNICÍPIO DE MARIPÁ - Prestação de Contas - Gestão dos Direitos da Criança e da Adolescência. Anos: 2017 Período: Janeiro a Fevereiro. Table with columns: DOTAÇÃO INICIAL, CREDITOS ADICIONAIS (a), DOTAÇÃO ATUALIZADA (b), DESPESAS EMPENHADAS (c), DESPESAS LIQUIDADAS (d), % (d/c) x 100, Saldo a Liquidar (e-g).

MUNICÍPIO DE MARIPÁ - Prestação de Contas - Gestão dos Direitos da Criança e da Adolescência. Anos: 2017 Período: Janeiro a Fevereiro. Table with columns: DOTAÇÃO INICIAL, CREDITOS ADICIONAIS (a), DOTAÇÃO ATUALIZADA (b), DESPESAS EMPENHADAS (c), DESPESAS LIQUIDADAS (d), % (d/c) x 100, Saldo a Liquidar (e-g).

MUNICÍPIO DE MARIPÁ - Prestação de Contas - Gestão dos Direitos da Criança e da Adolescência. Anos: 2017 Período: Janeiro a Fevereiro. Table with columns: DOTAÇÃO INICIAL, CREDITOS ADICIONAIS (a), DOTAÇÃO ATUALIZADA (b), DESPESAS EMPENHADAS (c), DESPESAS LIQUIDADAS (d), % (d/c) x 100, Saldo a Liquidar (e-g).

MUNICÍPIO DE MARIPÁ - RELATÓRIO RESUMIDO DA EXECUÇÃO ORÇAMENTÁRIA - DEMONSTRATIVO DA RECEITA LÍQUIDA DE IMPOSTOS E DAS DESPESAS PRÓPRIAS COM AÇÕES E SERVIÇOS PÚBLICOS DE SAÚDE - ORÇAMENTOS FISCAL E DA SEGURIDADE SOCIAL - PERÍODO DE REFERÊNCIA: Janeiro a Fevereiro de 2017

Table with columns: PREVISÃO INICIAL, PREVISÃO ATUALIZADA (a), RECEITAS REALIZADAS Até o Bimestre (b), % (b/a) x 100. Rows include RECEITAS PARA APURAÇÃO DA APLICAÇÃO EM AÇÕES E SERVIÇOS PÚBLICOS DE SAÚDE, RECEITAS ADICIONAIS PARA FINANCIAMENTO DA SAÚDE.

Table with columns: DOTAÇÃO INICIAL, DOTAÇÃO ATUALIZADA, DESPESAS EMPENHADAS Até o Bimestre (l), % (l/m) x 100, DESPESAS LIQUIDADAS Até o Bimestre (n), % (n/m) x 100. Rows include DESPESAS COM SAÚDE NÃO COMPUTADAS PARA FINS DE APURAÇÃO DO PERCENTUAL MÍNIMO, etc.

Table with columns: DOTAÇÃO INICIAL, DOTAÇÃO ATUALIZADA, DESPESAS EMPENHADAS Até o Bimestre (l), % (l/m) x 100, DESPESAS LIQUIDADAS Até o Bimestre (n), % (n/m) x 100. Rows include DESPESAS CORRENTES, DESPESAS DE CAPITAL, etc.

RREO - ANEXO 12 (LC 141/2012, art. 35) RS 1,00

- 6 Nos cinco primeiros bimestres do exercício o acompanhamento será feito com base na despesa liquidada. No último bimestre do exercício, o valor deverá corresponder da despesa empenhada.
7 Essa coluna poderá ser apresentada somente no último bimestre.

PERCENTUAL DE APLICAÇÃO EM AÇÕES E SERVIÇOS PÚBLICOS DE SAÚDE SOBRE RECEITA DE IMPOSTOS LÍQUIDA E TRANSFERÊNCIAS CONSTITUCIONAIS E LEGAIS (VI) = (VI x 100) / (I + II + III) - LIMITE CONSTITUCIONAL 15% 4 e 5
VALOR REFERENTE À DIFERENÇA ENTRE O VALOR EXECUTADO E O LIMITE MÍNIMO CONSTITUCIONAL (VII - (15 x III) / 100) 559.552,02

C1174880-E17

CONTINUA 15

CONTROLE DO VALOR REFERENTE AO PERCENTUAL MÍNIMO NÃO CUMPRIDO EM EXERCÍCIOS ANTERIORES PARA FINS DE APLICAÇÃO DOS RECURSOS VINCULADOS CONFORME ARTIGOS 28 E 29		LIMITE NÃO CUMPRIDO				
		Despesa Cuadrada no exercício de referência (R\$)		Saldo Final (Não Aplicado)		
		0,00		0,00		
DESPESAS COM SAÚDE (Por Subfunção)	DOTAÇÃO INICIAL	DOTAÇÃO ATUALIZADA	Até Fevereiro (R\$)	% (total) (R\$)	Até Fevereiro (R\$)	% (total) (R\$)
Função Básica	3.968.990,75	4.324.612,74	1.160.951,03	69,85	400.025,59	57,60
Assistência Hospitalar e Ambulatorial	1.305.715,10	1.309.715,10	509.890,63	29,16	246.100,33	35,43
Suporte Profilático e Terapêutico	0,00	0,00	0,00	0,00	0,00	0,00
Vigilância Sanitária	162.554,02	177.905,49	25.196,11	14,44	19.087,96	2,74
Vigilância Epidemiológica	237.000,00	271.221,61	43.924,21	2,51	29.205,96	4,20
Alimentação e Nutrição	0,00	0,00	0,00	0,00	0,00	0,00
Culturas Subfunções	0,00	0,00	0,00	0,00	0,00	0,00
TOTAL	5.874.259,87	6.079.454,94	1.746.951,95	100,00	694.420,81	100,00

Fonte: Sistema ATENDE.NET - GRP Software de Gestão Pública. Unidade Responsável: Secretária de Finanças. Data de emissão: 10/03/2017. Hora de emissão: 15h e 25m.

1 Essa linha apresentará valor somente no Relatório Resumido da Execução Orçamentária do último bimestre do exercício.
 2 O valor apresentado na interseção com a coluna "I" ou com a coluna "II" (último bimestre) deverá ser o mesmo apresentado no "Total".
 3 O valor apresentado na interseção com a coluna "I" ou com a coluna "II" (último bimestre) deverá ser o mesmo apresentado no "Total".
 4 Limite anual mínimo a ser cumprido no encerramento do exercício. Deverá ser informado o limite estabelecido na Lei Orgânica do Município quando o percentual não estabelecido for superior ao fixado na LC nº 141/2012.
 5 Durante o exercício esse valor servirá para o monitoramento previsto no art. 23 da LC 141/2012.
 6 No último bimestre, será utilizada a fórmula [(V0-I)-1] x 100 / (I-1).
 7 Essa coluna poderá ser apresentada somente no último bimestre.

[Assinaturas e rubricas]

SECRETÁRIO DE FINANÇAS
 LUCAS BRUNO VITURZI
 SECRETARIA DE FINANÇAS

CI1174878-E17

Você e o Jornal de Fato:
 a integração perfeita!

O Paraná
 Jornal de Fato
 www.oparana.com.br

twitter.com/o_parana
 facebook.com/JornalOParana
 siteoparana@oparana.com.br



PREFEITURA MUNICIPAL DE SANTA TEREZA DO OESTE - PARANÁ
 Av. PARANÁ - 61 - FONE/FAX: 45 3231 1122 - CEP 85825-000
 CNPJ- 80.882.095/0001-53

EDITAL DE PROCESSO SELETIVO SIMPLIFICADO Nº 001/2017 (REPUBLIÇÃO EDITAL)

O MUNICÍPIO DE SANTA TEREZA DO OESTE, estado do Paraná, por meio da Comissão de Processo Seletivo Simplificado, no uso de suas atribuições, conferidas pela Portaria nº 22/2017, torna pública as instruções especiais destinadas à realização do Processo Seletivo Simplificado nº 001/2017, destinado à contratação de Professor Ensino Fundamental 20hs, Professor de Educação Física 20hs, Técnico de Enfermagem, Auxiliar de Ajudantismo e Coletor de Lixo, para atender a necessidade temporária de excepcional interesse público, de acordo com a legislação pertinente e o disposto neste Edital.

1 DISPOSIÇÕES PRELIMINARES

1.1 - O Processo Seletivo Simplificado será regido por este Edital, seus Anexos, Editais Complementares e posteriores retificações, caso existam e sua realização e operacionalização caberá à Secretaria Municipal de Educação e Departamento de Recursos Humanos, através das Comissões constituídas conforme segue: Comissão Municipal de Elaboração do Processo Seletivo Simplificado, nomeada através da Portaria nº 22/2017, Comissão Municipal de Aplicação e Correção do Processo Seletivo Simplificado, nomeada através da Portaria nº 23/2017 e Comissão Municipal de Avaliação de Recursos do Processo Seletivo Simplificado, nomeada através da Portaria nº 24/2017, e Comissão de avaliação de teste de aptidão física nomeada através da Portaria nº 32/2017.

1.2 - O Processo Seletivo Simplificado destina-se à seleção de Professor Ensino Fundamental 20 hs, Professor de Educação Física 20hs, Técnico de Enfermagem, Auxiliar de Ajudantismo e Coletor de Lixo, com contratação por tempo determinado, vinculado à Lei Municipal nº 991/2016.

1.3 - O candidato aprovado e classificado poderá ser convocado, obedecendo aos critérios de necessidades específicas da municipalidade e o relevante interesse público.

2 DAS VAGAS E SUAS CARACTERÍSTICAS

2.1 - As vagas e requisitos constam no quadro a seguir:

Cargo	Requisitos	Jornada	Nº Vagas	Cadastro de Reserva	Salário
I - Professor Ensino Fundamental 20hs.	Magistério ou Graduação em Pedagogia (reconhecido pelo Mec)	20hs	17	13	1.067,82
II - Professor de Educação Física 20hs	Graduação e Registro no Conselho de Classe	20hs	2	2	1.067,82
III - Técnico em de Enfermagem.	Curso Técnico e registro no Conselho de classe.	40hs	01	04	1.198,75
IV - Auxiliar de Ajudantismo.	Ensino Fundamental Completo anos iniciais.	40hs	02	04	1.002,04
V - Coletor de Lixo.	Ensino Fundamental Completo anos iniciais.	40hs	02	03	1.588,60

2.2 - O contrato decorrente do presente Processo Seletivo Simplificado terá prazo de até 12 (doze) meses, podendo ser prorrogado por igual período, nos termos da Lei Municipal nº 991/2013.

2.3 - A jornada de trabalho terá a duração de 20 horas e 40 horas de acordo com o quadro do item 2.1.

2.4 - As atribuições do cargo constam no Anexo I.

2.5 - Os locais de exercício serão disponibilizados de acordo com as necessidades das Secretarias Municipais.

3 - DAS INSCRIÇÕES

3.1 As inscrições estarão abertas e poderão ser realizadas do dia 28 de março de 2017, até o dia 31 de março de 2017, de acordo com o horário funcionamento da Prefeitura Municipal de Santa Tereza do Oeste/Pr.

3.2 A ficha de inscrição encontra-se disponível no endereço www.santatereza.pr.gov.br, e ou na recepção da prefeitura municipal de santa tereza do oeste, deve ser entregue preenchido e junto com a documentação ao departamento de Recursos Humanos, não será permitido o preenchimento no setor.

3.3 Não será efetiva a inscrição dos candidatos que apresentarem a ficha de inscrição ou documentação incompleta

3.4 Não será aceita inscrição condicional ou fora do prazo estabelecido.

3.5 Não haverá nenhuma forma de recolhimento de taxa de inscrição e o candidato, antes da inscrição, deverá certificar-se de que preenche todos os requisitos exigidos neste Edital.

3.6 A inscrição do candidato implicará o seu conhecimento e a aceitação formal das normas e condições estabelecidas neste Edital, dos quais não poderá alegar desconhecimento.

3.7 As informações prestadas na Inscrição serão de inteira responsabilidade do candidato, dispondo a Secretaria Municipal de Administração e a Comissão de Coordenação do processo Seletivo, do direito de excluí-lo do Processo Seletivo Simplificado se o preenchimento contiver dados incorretos, bem como se constatado posteriormente, serem inverídicas as referidas informações

Simplificado se o preenchimento contiver dados incorretos, bem como se constatado posteriormente, serem inverídicas as referidas informações

3.8 Documentação comprobatória deverá ser protocolada no Departamento de Recursos Humanos, andar térreo da Prefeitura de Santa Tereza do Oeste no dia 28 a 31 de Março de 2017, as 08:00 as 11:30 e das 13:30 as 17:00 horas. No envelope indicar: Ficha de Inscrição devidamente Preenchida, nome completo, cargo pretendido e a frase "PROCESSO SELETIVO SIMPLIFICADO" e conter os seguintes documentos:

- Cópia do Comprovante de escolaridade, (histórico Escolar), exigida no item 2.1
- Cópia da carteira de identidade (RG).
- Cópia do CPF;
- Cópia de comprovante de certidão de reservista militar (sexo masculino)
- Comprovante de endereço atualizado;
- Comprovante de Registro no Conselho de Classe (quando exigido)

3.8.1 A documentação será analisada pela comissão organizadora composta por servidores da Administração

3.9 Os documentos necessários à inscrição no Processo Seletivo Simplificado não poderão ser encaminhados via e-mail ou por qualquer outro meio que não seja o estipulado neste Edital.

4 - DAS PROVAS

4.1 - A avaliação dos candidatos será por meio de aplicação de provas objetivas, de caráter eliminatório e classificatório.

4.2 - Prova escrita

4.2.1 - A Prova aos candidatos à vaga de Professor Ensino Fundamental 20 hs, Professor de Educação Física 20hs, Técnico de Enfermagem, Auxiliar de Ajudantismo e Coletor de Lixo, será realizada na cidade de Santa Tereza do Oeste/Pr, conforme cronograma anexo IV, período matutino, em local a ser divulgado por Edital Complementar.

4.2.2 - A duração da Prova será de 03(três) horas, tendo início às 8h15min e término às 11h15min.

4.2.3 - Os portões do estabelecimento de aplicação da Prova Escrita serão fechados impreterivelmente às 08h horário local, não sendo permitido ingresso de candidato após esse horário.

4.2.4 - Os locais de provas serão divulgados em Edital Complementar.

4.2.5 - A Prova para Professor ENSINO FUNDAMENTAL E PROFESSOR DE EDUCAÇÃO FÍSICA, será de caráter eliminatório e classificatório constando de 30 questões objetivas de múltipla escolha, com alternativas de "A" a "D" sendo apenas uma alternativa correta, em gabarito:

- 05 (cinco) questões de Língua Portuguesa - 2,5 pontos cada questão;
- 05 (cinco) questões de Matemática - 2,5 pontos cada questão;
- 10 (dez) questões de Conhecimentos Específicos - 2,0 pontos cada questão;
- 10 (dez) questões de Conhecimentos Gerais - 1,5 pontos cada questão.

4.2.5.1. Total - 60 pontos.

4.2.6 - A Prova para Técnico de Enfermagem; Auxiliar de Ajudantismo e Coletor de Lixo será de caráter eliminatório e classificatório constando de 30 questões objetivas de múltipla escolha, com alternativas de "A" a "D" sendo apenas uma alternativa correta, em gabarito:

- 10 (dez) questões de Língua Portuguesa - 2,5 pontos cada questão;
- 10 (dez) questões de Matemática - 2,5 pontos cada questão;
- 10 (dez) questões de Conhecimentos Gerais - 5 pontos cada questão.

4.2.6.1. Total - 100 pontos.

4.2.7 - O Conteúdo Programático da prova objetiva/escrita será o constante do ANEXO II.

4.2.8 - Estará eliminado do Processo Seletivo Simplificado o candidato que deixar de comparecer à Prova.

4.2.9 - O resultado do gabarito da prova objetiva do Processo Seletivo Simplificado será divulgado conforme cronograma anexo IV, no site da Prefeitura de Santa Tereza do Oeste (www.santatereza.pr.gov.br) e mural fixado na Prefeitura Municipal de Santa Tereza do Oeste, Estado do Paraná.

4.2.9.1 - Em caso de recursos, o gabarito final da prova será divulgado conforme cronograma anexo IV no site da Prefeitura de Santa Tereza do Oeste (www.santatereza.pr.gov.br) e mural da Prefeitura Municipal de Santa Tereza.

4.2.9.2 - O resultado dos candidatos aprovados e classificados da Prova do Processo Seletivo Simplificado será divulgado conforme cronograma anexo IV, no site da Prefeitura de Santa Tereza do Oeste (www.santatereza.pr.gov.br) e mural fixado na Prefeitura Municipal de Santa Tereza do Oeste.

5 - DAS CONDIÇÕES DE REALIZAÇÃO DA PROVA

5.1 - O candidato deverá observar mediante Edital Complementar o local da realização de sua prova

5.1 - O candidato deverá observar mediante Edital Complementar o local da realização de sua prova.

5.2 - No dia de realização da Prova, o candidato deverá comparecer ao local designado, com antecedência mínima de 30 (trinta) minutos de seu início, munido de caneta esferográfica transparente de tinta azul ou preta, comprovante de inscrição e documento original de identificação, contendo fotografia e assinatura.

5.3 - Não haverá sob pretexto algum, segunda chamada de prova. O não comparecimento, qualquer que seja a alegação, acarretará eliminação automática do candidato.

5.4 - É vedado ao candidato prestar prova fora do local, data e horários predeterminados pela organização do Processo Seletivo Simplificado.

5.4.1 - O descumprimento do descrito no subitem anterior implicará na eliminação do candidato.

5.5 - Não será permitido ao candidato entrar na sala de aplicação de prova portando bip ou qualquer tipo de aparelho eletrônico, (celular, relógio e outros) sob pena de ser eliminado do Processo Seletivo Simplificado.

5.6 - A candidata que tiver de amamentar, no dia de prova, deverá levar um acompanhante que ficará com a guarda da criança em local reservado.

5.7 - O candidato que, por motivo de saúde, necessitar de condições especiais para realização da Prova deverá entregar no Departamento de Recursos Humanos da Prefeitura Municipal de Santa Tereza do Oeste, com no mínimo 02 (dois) dias úteis de antecedência da data de realização da prova, documento, acompanhado de Atestado Médico, solicitando atendimento especial.

5.7.1 - Ao candidato que não cumprir com o disposto no subitem não será concedido às condições especiais de que necessite para a realização da prova, ficando sob sua responsabilidade a opção de realiza-la ou não.

5.8 - A Comissão de Aplicação do Processo Seletivo Simplificado não assumirá a guarda de quaisquer objetos pertencentes aos candidatos durante a aplicação da prova.

5.9 - Durante a Prova, não será permitido sob hipótese alguma consulta a livros, textos ou semelhantes e aos demais candidatos, sob pena de eliminação imediata do Processo Seletivo Simplificado.

5.10 - Por motivo de segurança e lisura do Processo Seletivo Simplificado serão adotados os procedimentos a seguir especificados:

- Após ser identificado, nenhum(a) candidato(a) poderá retirar-se da sala de prova, sem autorização e acompanhado(a) por pessoa designada como fiscal;
- Somente depois de decorrido uma hora do início da prova, o (a) candidato(a) poderá entregar sua Folha de Prova Definitiva, retirar-se da sala levando seu caderno de prova;
- Não será permitido durante a aplicação da prova, o retorno do candidato ao estabelecimento após ter-se ausentado do mesmo sem o acompanhamento do fiscal, ainda que por questões de saúde;
- Ao terminar a prova, o candidato entregará, obrigatoriamente, o gabarito ao fiscal da sala;

5.11 - Será excluído do Processo Seletivo Simplificado o candidato que desrespeitar as normas estabelecidas por este Edital.

6 - DAS PROVAS DE TÍTULOS PARA CARGOS DE PROFESSOR ENSINO FUNDAMENTAL E PROFESSOR DE EDUCAÇÃO FÍSICA.

6.1 - As provas de títulos serão realizadas no dia 04/05/2017. Os candidatos convocados deverão apresentar a documentação em dia e horário designados pela Comissão de Avaliação devidamente publicada em no Diário Oficial do Município, site do Município (www.santatereza.pr.gov.br), e em Mural fixado na Prefeitura Municipal de Santa Tereza do Oeste.

6.2 - As provas de títulos consistirão na apresentação de documentos comprobatórios consoante ao quadro e pontuação abaixo:

TÍTULOS	Valor Unitário	Valor Máximo
Participação em cursos na área ou eventos de atualização profissional nos últimos 3 anos.	2 Pontos por Certificado - Limitados à 05 certificados.	10 Pontos
Curso de especialização na área da função de opção, em nível de pós-graduação, com carga MÍNIMA de 360 horas.	06 Pontos por Diploma, limitados à 05 diplomas.	30 Pontos
	Total	40 Pontos

6.3 - Em hipótese alguma serão recebidos Títulos, Comprovantes e/ou Declarações fora do prazo estipulado.

6.4 Somente serão validados os Títulos que corresponderem a documento idôneo e emitidos por instituição autorizada e reconhecida pelo MEC.

6.5 - Os documentos deverão ser apresentados em cópia autenticada em cartório competente ou cópia acompanhada de original, para autenticação pela Comissão avaliadora, sob pena de não aceitação/validação do documento e consequentemente a não contabilização do mesmo na pontuação do candidato.

6.6 – A não comprovação das informações lançadas no currículo, acarretará a não atribuição de pontos ao item avaliado.

7 – DAS PROVAS DE APTIDÃO FÍSICA PARA OS CARGOS DE COLETOR DE LIXO

7.1. A prova de aptidão física será aplicada ao cargo de Coletor de Lixo Masculino e Feminino, no dia 04/05/2017, em horário a ser publicado no Edital de divulgação das notas da prova escrita.

7.2. Serão convocados para a prova de aptidão física os 08 (oito) melhores colocados na prova objetiva/escrita.

7.3. A prova de aptidão física terá as seguintes composições:

- a) 1ª Fase: Resistência física: **Corrida;**
- b) 2ª Fase: Força e Resistência: **Flexão do Antebraço**

7.3.1. Os testes consistirão dos seguintes exercícios:

a) **Teste de resistência física:** Corrida de 2 (dois) quilômetros em 12 minutos para candidatos do sexo masculino e 2 (dois) quilômetros em 15 minutos para candidatas do sexo feminino. Material:

Cronômetro

Tentativas: 01 (uma) tentativa.

b) Flexão do Antebraço

Objetivo: Avaliar a força e resistência do membro superior (número de execuções em 30")

Equipamento: Cronômetro, cadeira com encosto (sem braços) e halteres de mão (2,500 Kg para mulheres e 3,500 Kg para homens).

Protocolo: O participante está sentado numa cadeira, com as costas direitas, com os pés totalmente assentes no solo e com o tronco totalmente encostado. O haltere está seguro na mão dominante. O teste começa com o antebraço em posição inferior, ao lado da cadeira, perpendicular ao solo. Ao sinal de "iniciar" o participante roda gradualmente a palma da mão para cima, enquanto faz a flexão do antebraço no sentido completo do movimento; depois regressa à posição inicial de extensão do antebraço. Especial atenção deverá ser dada ao controle da fase final da extensão do antebraço. O avaliador ajoelha-se (ou senta-se numa cadeira) junto do participante no lado do braço dominante, colocando os seus dedos no bicipite do executante, de modo a estabilizar a parte superior do braço, e assegurar que seja realizada uma flexão completa (o antebraço do participante deve apertar os dedos do avaliador). É importante que a parte superior do braço permaneça estática durante o teste.

O avaliador pode precisar colocar a sua outra mão atrás do cotovelo de maneira a que o executante saiba quando atingiu a extensão total, evitando movimentos de balanço do antebraço. O relógio deve ser colocado de maneira totalmente visível.

O participante poderá realizar o maior número possível de flexões num tempo limite de 30", mas sempre com movimentos controlados tanto na fase de flexão como de extensão. O avaliador deverá acompanhar as execuções de forma a assegurar que o peso é transportado em toda a amplitude do movimento – da extensão total à flexão total.

7.4. – A prova de aptidão física não terá pontuação.

7.5. – Da prova de aptidão física será emitido laudo, apontando se o candidato esta ou não apto ao exercício da função.

7.6. Aprovado na prova de aptidão física o candidato será classificado conforme a classificação obtida na realização da prova escrita.

8 – DA DESCLASSIFICAÇÃO:

8.1 – Será considerado desclassificado do Processo Seletivo Simplificado o candidato que:

- a) Obter um percentual menor que 70% (setenta por cento) nas Provas;
- b) Ausentar-se do local de aplicação da Prova;
- c) Descumprir as normas constantes deste Edital;
- d) Utilizar-se de qualquer meio fraudulento na realização da prova ou na apresentação de documentos;

9 – DA CLASSIFICAÇÃO FINAL E HOMOLOGAÇÃO DO RESULTADO FINAL

9.1 – Dos critérios de classificação:

9.1.1 – A classificação dos candidatos às vagas de **Professor Ensino Fundamental 20 hs, Auxiliar de Educação Física 20hs, Técnico de Enfermagem, Auxiliar de Jardinamento e Coletor de Lixo** se dará da seguinte forma: a nota máxima da prova será de 100 (cem) pontos, dividida conforme número de questões, especificado no item 4.2.5.1, 4.2.6.1 e de acordo com a prova objetiva e de títulos no caso de professores e Técnico de Enfermagem.

9.2 – Dos critérios de desempate na classificação:

9.2.1 – No caso de empate de pontos na classificação, o critério de desempate:

- a) Candidato mais idoso.

9.3 – O Resultado Final do Processo Seletivo Simplificado será homologado conforme cronograma anexo IV por Edital do Poder Executivo Municipal e será publicado na Imprensa Oficial do Município, o gabarito será divulgado no site da Prefeitura de Santa Tereza do Oeste (www.santatereza.pr.gov.br) e mural fixado na Prefeitura Municipal de Santa Tereza do Oeste.

10 – DOS RECURSOS

10.1 – Dos atos praticados pela Comissão Municipal de Elaboração deste Processo Seletivo Simplificado caberá recurso na forma da lei, desde que apresentado no prazo estipulado a seguir, contados a partir do 1º dia útil após a data da sua divulgação, ressalvados os prazos específicos previstos neste Edital:

- a) Indeferimento de inscrição: 02 (dois) dias úteis;
- b) Divulgação do gabarito e dos candidatos aprovados e classificados do Processo Seletivo Simplificado: 02 (dois) dias úteis;

10.2 – Admitir-se-á um único recurso por questão para cada candidato, relativamente

10.2 – Admitir-se-á um único recurso por questão para cada candidato, relativamente ao gabarito ou ao conteúdo das questões, desde que devidamente fundamentado. Não serão aceitos os recursos sem argumentação coerente.

10.3 – Se da análise do recurso resultar na anulação da questão, o ponto a ela correspondente será (de igual valor) atribuído a todos os candidatos.

10.4 – O recurso deverá ser apresentado digitado em forma de requerimento, assinado pelo candidato, endereçado e protocolado junto à **Comissão Municipal Avaliativa de Recursos do Processo Seletivo Simplificado** na sede da Prefeitura Municipal, seguindo o modelo do Anexo III.

10.5 – A decisão do recurso será dada a conhecer coletivamente por meio de Edital Complementar que será publicado na Imprensa Oficial do Município, no site da Prefeitura de Santa Tereza do Oeste (www.santatereza.pr.gov.br).

11 – DO REGIME JURÍDICO ADMINISTRATIVO E PREVIDENCIÁRIO

11.1 – A contratação dos candidatos aprovados será feita de acordo com a Lei Municipal nº 991/2013

11.2 – O regime de contratação dos admitidos no Processo Seletivo Simplificado será o regime CLT – Consolidação das Leis do Trabalho, conforme Lei Municipal nº 991/2013.

11.3 – O regime previdenciário dos admitidos será o Regime Geral da Previdência Social – RGPS.

12 – DA CONVOCAÇÃO/NOMEAÇÃO E REQUISITOS PARA CONTRATAÇÃO

12.1 – Os candidatos aprovados e classificados na forma estabelecida neste Edital e suas retificações serão convocados para admissão atendendo as necessidades da administração, seguindo-se rigorosamente a ordem de classificação final e a disponibilidade de vaga para o cargo, obedecendo às indicações elencadas Lei nº 991/2013.

12.2 – Os candidatos serão nomeados por Edital publicado na imprensa oficial, no site, www.santatereza.pr.gov.br, e no mural fixado na Prefeitura Municipal de Santa Tereza do Oeste, para no prazo de 05(cinco) dias úteis, a contar da publicação na Imprensa Oficial, apresentarem os documentos comprobatórios dos requisitos necessários para o exercício da função, para contratação e para receberem a designação do respectivo local de trabalho.

12.3 – Não poderá ser contratado o candidato que exerça outro cargo e/ou função pública, conforme o disposto no art. 37, XVI, da Constituição da República, observadas as exceções nele previstas.

12.4 – No prazo de até 05(cinco) dias úteis a contar da publicação da Nomeação na Imprensa Oficial, o candidato deverá apresentar original e fotocópia dos seguintes documentos:

- 12.4.1 – Cédula de Identidade;
- 12.4.2 – Certidão de Casamento ou Nascimento;
- 12.4.3 – Certidão de Nascimento dos filhos menores de 18 anos (se for o caso);
- 12.4.4 – Carteira de Vacinação dos filhos menores de 06 anos (se for o caso);
- 12.4.5 – Documento de Identificação;
- 12.4.6 – Declaração de quitação eleitoral (www.tse.jus.br);
- 12.4.7 – Título de Eleitor;
- 12.4.8 – Certidão de Reservista (quando do sexo masculino);
- 12.4.9 – Comprovante de Escolaridade de acordo com a vaga pretendida;
- 12.4.10 – Cartão do PIS/PASEP (se houver);
- 12.4.11 – Comprovante de residência atualizado em nome do candidato ou declaração de residência;
- 12.4.12 – 01 (uma) foto 3x4 recente;
- 12.4.13 – Ter idade igual ou superior a 18 (dezoito) anos;
- 12.4.14 – Certidão de antecedentes criminais (www.dpf.gov.br – Federal);
- 12.4.15 – Certidão de nada consta (www.tjmt.jus.br – Estadual);
- 12.4.16 – Cadastro de Pessoa Física (CPF).

12.5 – É requisito para contratação a realização de perícia médica promovida por uma junta médica do município.

12.6 – Os exames médicos serão eliminatórios, sendo excluídos do Processo Seletivo Simplificado os candidatos que não apresentarem aptidão física e/ou mental para o exercício do serviço público para o qual se inscreveram, podendo a Administração Municipal solicitar exames específicos (por exemplo: cardiológicos, radiológicos e laboratoriais) para melhor avaliar as condições de saúde do candidato. As custas destes exames, quando solicitados, serão de responsabilidade do candidato(a).

13 – DA RECLASSIFICAÇÃO

13.1 – No caso de não assumir as funções do cargo no prazo de até 05 (cinco) dias úteis após a nomeação, o candidato aprovado e convocado passará automaticamente a posicionar-se em último lugar na lista de classificados, aguardando um novo chamamento que poderá ou não se efetivar no período de validade do Processo Seletivo Simplificado, objeto do presente edital.

14 – DAS DISPOSIÇÕES GERAIS

14.1 – A classificação dos candidatos aprovados será feita em ordem decrescente dos pontos obtidos.

14.2 – Havendo desistências ou eliminações de candidatos nomeados para a contratação, a Secretaria Municipal de Administração promoverá tantas convocatórias e admissões quantos forem necessárias durante o período de validade do Processo Seletivo Simplificado dentre os candidatos classificados, observando sempre o número de vagas existentes, ou que venham a ser criadas por lei específica.

14.3 – Será considerado desistente e, portanto, eliminado do Processo Seletivo Simplificado o candidato que não comparecer nas datas estabelecidas pela referida secretaria para contratação ou deixar de cumprir os requisitos exigidos.

14.4 – O candidato que, na contratação, não comprovar que preenche os requisitos

14.3 – Será considerado desistente e, portanto, eliminado do Processo Seletivo Simplificado o candidato que não comparecer nas datas estabelecidas pela referida secretaria para contratação ou deixar de cumprir os requisitos exigidos.

14.4 – O candidato que, na contratação, não comprovar que preenche os requisitos indispensáveis para o exercício legal da função para a qual foi aprovado, será considerado eliminado sumariamente, não podendo ser aproveitado para outro cargo, ressalvados os casos previstos em lei municipal.

14.5 – Poderão ser convocados para o preenchimento de vagas surgidas no decorrer do prazo de validade deste Processo Seletivo Simplificado, os candidatos classificados no mesmo, observando-se a vaga e a ordem rigorosa de classificação.

14.6 – O Departamento de Recursos Humanos fará divulgar, sempre que necessárias, as normas complementares ao presente Edital e avisos oficiais.

15

14.7 – É de inteira responsabilidade do candidato, acompanhar pelos meios de divulgação definidos neste Edital a publicação de todos os atos e editais relativos ao Processo Seletivo Simplificado, inclusive alterações que porventura ocorram durante o certame.

14.8 – A classificação do candidato não assegurará o direito ao seu ingresso automático e imediato ao cargo para o qual se habilitou, estando a sua nomeação condicionada à necessidade da Administração Pública.

14.9 – Os itens deste Edital poderão sofrer eventuais alterações enquanto não for consumado o evento que lhe diz respeito.

14.10 – As publicações referentes à relação de Inscrições Diferidas e Indeferidas, Resultado de Recursos, Relação de Classificados, Homologação do Processo Seletivo e Nomeações, serão feitas através da Imprensa Oficial do Município, site da Prefeitura de Santa Tereza do Oeste (www.santatereza.pr.gov.br).

14.11 – Os casos omissos serão resolvidos pelo Departamento de Recursos Humanos em conjunto com a Comissão Municipal de Elaboração do Processo Seletivo Simplificado.

15 – DAS DISPOSIÇÕES FINAIS

15.1 – O Processo Seletivo Simplificado terá validade no prazo de 12 (doze) meses, a partir da sua homologação.

15.2 – O Cronograma do Processo Seletivo Simplificado encontra-se no Anexo IV deste Edital.

15.3 – A inscrição neste Processo Seletivo Simplificado encontra-se no Anexo V para todo e qualquer efeito de direito, expressa o conhecimento e a aceitação por parte do candidato, de todas as normas constantes deste Edital.

15.4 – A contagem dos prazos, quando previstas várias formas de publicação no Edital, contará da data da publicação na Imprensa Oficial, com exceção do gabarito que será publicado no site da Prefeitura de Santa Tereza do Oeste,

16

(www.santatereza.pr.gov.br) e no mural fixado na Prefeitura Municipal de Santa Tereza do Oeste.

Santa Tereza do Oeste, 24 de Março de 2017.

ANA CARLA DE ARAUJO GOMES
Presidente Comissão de
Processo Seletivo

ANEXO I

ATRIBUIÇÕES DO CARGO

Auxiliar de Jardinamento:

Auxiliar na a manutenção da grama, cortar e regar, cultivar canteiros, plantar sementes, conservar áreas ajardinadas, adubar e arar adequadamente as áreas, removendo folhagens secas mantendo a limpeza, reparando terreno, plantar sementes ou mudas de flores e árvores; auxiliar na limpeza das áreas de circulação de parques, praças e ruas, auxiliar na manutenção e limpeza da rede de suporte e drenagem como valas, canaletas, bueiros, lagos, manter a estética, colocando grades ou outros anteparos conforme orientação, auxiliar na limpeza e pinturas de bancos, meio fio; operar máquinas específica da função de jardinagem, atuar com algumas aplicações de inseticidas e adubação de plantas, operar máquinas roçadeiras, podadores de cerca viva, cuidar do paisagismo, manter organizadas as ferramentas de trabalho; demais funções pertinentes ao cargo.

Professor de Educação Física:

Prestar trabalho qualificado no campo do ensino do esporte, colaborando para a formação física e psíquica dos alunos, planejar e ministrar aulas de atividades físicas, disponibilizar agenda para viagens de apresentações e competições conforme cronograma da SEMED, participar do planejamento, da elaboração, coordenação, realização e avaliação da execução de projetos, programas, eventos e cursos nas áreas de esporte e lazer desenvolvidos pela SEMED, ou em parcerias, atuando na área de sua competência, integrando-se à equipe multiprofissional. Realizar a supervisão de estagiários da sua área

Técnico em Enfermagem:

Executar serviços de enfermagem de nível médio, participar da equipe de programação e assistência a enfermagem, executar ações assistenciais de enfermagem, participar da equipe de saúde ser responsável pelas equipes de trabalho, controlar sinais vitais dos pacientes, observando a pulsação e utilizando aparelhos apropriados, ministrar medicamentos e tratamentos aos pacientes observando horários, posologia e outros dados de acordo com a prescrição médica, fazer curativos, observando as prescrições, auxiliar nos cuidados post mortem, atender pacientes e crianças que dependem de ajuda, auxiliando na alimentação e higiene quando necessários; preparar pacientes para consultas e exames; preparar e esterilizar material e instrumental, ambiente e equipamentos médicos, obedecendo a prescrição; efetuar coleta de material para exames de laboratório e a instrumentação em intervenções cirúrgicas, atuando sob a supervisão de enfermeiro, em caráter de apoio, registrar as tarefas executadas, observações feitas e reações ou alterações importantes, anotando-as nos prontuários dos pacientes.

Coletor de Lixo

Realizar serviços de coleta de lixo domiciliar e industrial, acompanhando o equipamento coletor, obedecendo aos rotineiros, horários e escalas previamente estabelecidas pelo órgão competente, colocar os lixos em caminhões apropriados e descarregar-los nos lugares destinados, executar as atividades de apoio, especialmente trabalhos de limpeza, recolher lixos, sucatas e entulhos em geral, colocando-os em vasilhames apropriados, para serem transportados ao depósito de lixo, transportar o lixo e efetuar o seu despejo em locais destinados, reunir e amontar a poeira e lixo, fragmentos e detritos, coltar os montes de lixo, despejando-os em latões, cestos ou outros depósitos apropriados, que facilitem a coleta e o transporte para o depósito, observar e cumprir as normas de higiene e segurança do trabalho, realizar tarefas correlatas que lhe forem designadas.

Professor ensino Fundamental

Cumprir as ordens dos superiores hierárquicos, manter o espírito de cooperação e solidariedade entre os colegas, utilizar processos de ensino que não se afastem do concreto, atual de educação e aprendizagem, incluir nos alunos, por exemplo, espírito de solidariedade humana, de justiça e cooperação, o respeito às autoridades constituídas e o amor à Pátria, empenhar-se pela educação integral do educando, comparecer pontualmente à escola ou à repartição em seu horário normal de trabalho e, quando convocado as reuniões, comemorações, promoções e outras atividades, executando os serviços que lhe competem, sugerir providências que visem à melhoria do ensino e o seu aperfeiçoamento, participar no processo de planejamento das atividades relacionadas com a educação para o estabelecimento de ensino que atuar, zelar pela economia de material do Município e pela conservação do que lhe for confiado à sua guarda e uso, guardar sigilo sobre assuntos do estabelecimento de ensino ou repartição que não devam ser divulgados, tratar com urbanidade alunos e pais, atendendo-os sem preferência, apresentar-se decentemente trajando em serviço, proceder, na via pública e privada, de forma a dignificar a função pública; frequentar, quando designado, cursos legalmente instituídos, para aperfeiçoamento profissional, levar ao conhecimento da autoridade superior toda e qualquer irregularidade de que tiver ciência em razão do cargo ou função, submeter-se a inspeção médica que for determinada pela autoridade competente, cumprir com pontualidade, zelo, probidade, zelo, probidade, eficiência e responsabilidade todos os encargos de sua função, respeitar o educando, tratando-o com polidez, desvelo e estima.

ANEXO II

CONTEÚDO PROGRAMÁTICO PARA PROFESSORES

As Provas Escritas serão elaboradas de acordo com a composição estabelecida no Edital para cada cargo e consistirão em:
I. Língua Portuguesa
• Leitura e interpretação textual;
• Conhecimentos específicos;
• Legislação Educacional;
• Concepções Educacionais;
II. Matemática
• Resolução de Situação problema;
• Matemática Educacional para a educação básica;
III. Conhecimentos Gerais
• Atualidade;
• Noções gerais sobre a vida econômica, social, política e cultural de Santa Tereza do Oeste;

CONTEÚDO PROGRAMÁTICO PARA TÉCNICO EM ENFERMAGEM, AUXILIAR DE AJARDINAMENTO E COLETORES DE LIXO

As Provas Escritas serão elaboradas de acordo com a composição estabelecida no Edital para cada cargo e consistirão em:
I. Língua Portuguesa
• Leitura e interpretação textual;
II. Matemática
• Resoluções de problemas;
• Cálculos matemáticos.
III. Conhecimentos Gerais
• Noções gerais sobre a vida econômica, social, política e cultural de Santa Tereza do Oeste.

ANEXO III

REQUERIMENTO PARA RECURSO

À COMISSÃO DE AVALIAÇÃO DOS RECURSOS DO EDITAL DO PROCESSO SELETIVO SIMPLIFICADO Nº 001/2017

Prefeitura Municipal de Santa Tereza do Oeste/Pr.

NOME: _____

CARGO: _____

RG: _____ CPF: _____

ENDEREÇO: _____

Bairro: _____ Cidade/Estado: _____

TEL. FIXO: () _____ TEL. CELULAR: () _____

Senhora Presidente,
Peço presente, venho solicitar à V.Sa., na forma prevista no Edital do Processo Seletivo Simplificado Nº 001/2017, interpor o presente Recurso contra decisão proferida pela Comissão do Edital, e o faço nos termos seguintes:

Termos em que, Peço deferimento.
de de 2017.

Assinatura

ANEXO IV

CRONOGRAMA DO PROCESSO SELETIVO SIMPLIFICADO

Table with 2 columns: ESPECIFICAÇÃO and DATAS. Rows include: Publicação do Edital na Imprensa Oficial (24/03/2017), Período de Inscrições (28/03/2017 a 31/03/2017), Publicação das Inscrições deferidas e indeferidas no Diário Oficial (06/04/2017), PRAZO de Recursos das Inscrições (10/04/2017), Publicação do Resultado da avaliação dos Recursos das Inscrições no Diário Oficial (12/04/2017), Publicação final das Inscrições deferidas e indeferidas após Recursos (18/04/2017), Publicação dos Locais de Provas (19/04/2017), Realização da Prova Escrita (30/04/2017), Correção das Provas Escritas Aplicadas (02/05/2017), Divulgação do gabarito (03/05/2017), Entrega das Provas de Títulos (04/05/2017), PRAZO de Recursos do Gabarito (05/05/2017), Divulgação do gabarito final – após recursos (09/05/2017), Publicação dos Candidatos Aprovados e Classificados, destacando as pessoas com necessidades especiais (10/05/2017), PRAZO de Recursos referente à divulgação dos candidatos aprovados e classificados (12/05/2017), Publicação do Resultado da avaliação dos Recursos referentes à divulgação dos candidatos aprovados e classificados no Diário Oficial (15/05/2017), Realização das Provas de Aptidão Física (04/05/2017), Publicação do Resultado das Provas de Aptidão Física (05/05/2017), Publicação do Resultado Final após Recursos no Diário Oficial (17/05/2017), Publicação da Homologação do Processo Seletivo Simplificado (17/05/2017).

FICHA DE INSCRIÇÃO DO PROCESSO SELETIVO

Form with fields: Processo Seletivo nº: _____/2017, Data: ____/____/2017, Nome: _____, Sexo: _____, Data nasc: _____, Natural de: _____, Estado: _____, Idade: _____, RG: _____, Data emissão: _____, UF/emissão: _____, CPF: _____, Está em dia com as obrigações militares? _____, Está em dia com as obrigações eleitorais? _____, Cargo pretendido: _____, Endereço: Rua / nº _____, Cidade / Estado: _____, Telefones de contato: _____, E-mail: _____, Declaro aceitar as condições e normas estabelecidas para este Processo Seletivo, constantes deste Edital e demais normas que o integram.

Assinatura do candidato

PROTOCOLO DE INSCRIÇÃO EM PROCESSO SELETIVO

Form with fields: Processo seletivo nº: _____/2017, Data: ____/____/2017, Nome do candidato: _____, Sexo: _____, Idade: _____, RG: _____, Data emissão: _____, UF/emissão: _____, CPF: _____, Cargo pretendido: _____

C11174882-E17

ESTADO DO PARANÁ
MUNICÍPIO DE SÃO MIGUEL DO IGUAÇU

TERMO DE HOMOLOGAÇÃO DE PROCESSO LICITATÓRIO

Em estrita observância aos preceitos legais contidos na Lei de Licitações nº 8.666/93, na Lei nº 10.520/2002, Lei Municipal nº 2.450/2013, e segundo as informações constantes no Ato de Adjudicação do Sr. Pregoeiro e equipe de apoio do Município de São Miguel do Iguaçu/PR, designados pela Portaria nº031/2017, e nas normas e condições expostas no Edital do Pregão Eletrônico Nº 029/2017 que tem por objeto, a CONTRATAÇÃO EXCLUSIVA DE ME-EPF - aquisição de material de consumo, limpeza, higiene e de gêneros alimentícios, destinados ao atendimento de crianças e adolescentes matriculados em situação de risco abrigados na CASA LAR, conforme Especificações, Constante Anexo I do Edital, e nas formas constadas que seguem.

Table with 5 columns: Empresa Vencedora, Descrição, Quantidade, Unidade, Valor Unitário, Valor Total. Rows include: 1. Açúcar refinado em pó, 30 PCT, R\$ 3,45, R\$ 103,50; 2. Arroz Parboilizado - tipo 1 Submetido a vapor sob pressão para facilitar e melhorar seu cozimento, 60 PCT, R\$ 14,94, R\$ 896,40; 3. Arroz Branco - tipo 1 Submetido a vapor sob pressão para facilitar e melhorar seu cozimento, 60 PCT, R\$ 13,85, R\$ 831,00; 4. Café torrado e moído, extra forte, com selo ABIC (pacote c/ 500g), 50 PCT, R\$ 8,95, R\$ 447,50; 5. Cachaça de cana (caixa c/ 12 cubos 114g), 10 CX, R\$ 2,30, R\$ 23,00; 6. Doce de leite cremoso, sabores variados (caixa c/ 400g), 24 POTE, R\$ 3,95, R\$ 94,80; 7. Doces pastosos - diversos sabores: ingredientes: Açúcar, leite, leite em pó integral, leite, amido modificado, goma vegetal, corante de caroteno. Embalagem: 10 unidades, 24 POTE, R\$ 4,95, R\$ 118,80; 8. Margarina cremosa c/ sal - Produto com no mínimo 85% de Lipídios. A embalagem deve conter o Registro no Ministério da Saúde, o local de origem do produto, peso, data de fabricação e validade estendida (validade) 330 gr., 48 POTE, R\$ 1,80, R\$ 86,40; 9. Embalagem de tomate - O tomate de tomate deve ser preparado com folhos maduros, escorridos, já lavados, sem pele e sementes. É tolerada a adição de 1% de açúcar e de 5% de ácido cítrico. O produto deve estar em embalagens e não iniciar processo de fermentação. A embalagem do produto deve conter registro da data de fabricação, peso e validade estendida no rótulo da embalagem. 400 gr., 30 LATA, R\$ 2,95, R\$ 88,50; 10. Farinha de mandioca torrada, tipo 1 (pacote c/ 1kg), 16 PCT, R\$ 3,95, R\$ 63,20; 11. Farinha de trigo - produto com no mínimo 10% de umidade, embalagem em sacos limpos, não vidrados, resistentes. A embalagem deve conter adensamento ou dados de identificação, procedência, informações nutricionais, número de lote, quantidade do produto. O produto deverá apresentar validade mínima de 70 (setenta) dias a partir da data de entrega de acordo com a resolução 12/78 (pacote c/ 5kg), 50 PCT, R\$ 9,95, R\$ 497,50; 12. Feijão tipo Carina - Produto deve ser puro, não conter agrotóxicos e matérias estranhas, mofo, carunchos, insetos mortos ou vivos ou qualquer outro tipo de pragas. A embalagem deve conter o Registro no Ministério da Saúde, o local de origem do produto, peso, data de fabricação e data de vencimento (validade) pacote 1 kg., 25 PCT, R\$ 4,95, R\$ 123,75; 13. Feijão preto tipo 1 - Produto deve ser puro, não conter agrotóxicos e matérias estranhas, mofo, carunchos, insetos mortos ou vivos ou qualquer outro tipo de pragas. A embalagem deve conter o Registro no Ministério da Saúde, o local de origem do produto, peso, data de fabricação e data de vencimento (validade) pacote 1 kg., 25 PCT, R\$ 6,95, R\$ 173,75;

Table with 5 columns: Descrição, Quantidade, Unidade, Valor Unitário, Valor Total. Rows include: 14. Fermento em pó químico (leite c/ 250 g), 24 LATA, R\$ 5,95, R\$ 142,80; 15. Polvilho azedo, polvilho de mandioca (pacote c/ 500 g), 10 PCT, R\$ 3,70, R\$ 37,00; 16. Fubá de milho amarelo - Produto fubá com a farinha de milho moída e enriquecida com ferro e ácido fólico. A embalagem do produto deve conter registro da data de fabricação, peso e validade estendida no rótulo da embalagem. pacote 1 kg., 20 PCT, R\$ 2,95, R\$ 59,00; 17. Macarrão parafuso, semolina com ovos (pacote c/ 500 g), 30 PCT, R\$ 1,45, R\$ 43,50; 18. Macarrão tipo Espaguete c/ ovos - ingredientes: farinha com ovos, água e sal. A embalagem deve conter o Registro no Ministério da Saúde, o local de origem do produto, peso, data de fabricação e data de vencimento (validade) pacote 500 gr., 50 PCT, R\$ 2,05, R\$ 102,50; 19. Amido de milho (caixa c/ 20kg), 20 CX, R\$ 4,45, R\$ 89,00; 20. Manteiga - ingredientes: Água, óleo vegetal, ovos pasteurizados, amido modificado, vinagre, açúcar, sal, suco de limão, ácido láctico, estabilizante goma xantana, conservador ácido sórbico, sequestrante EDTA cálcico, dióxido de cálcio, corante pântico, aromatizante e antioxidantes ácido cítrico, BHT e BHA. Contém Omega 3 e não tem gorduras trans e glúten. A embalagem do produto deve conter registro da data de fabricação, peso e validade estendida no rótulo da embalagem. 500 gr., 40 POTE, R\$ 2,95, R\$ 118,00; 21. Óleo de soja - O produto apresentará-se como um óleo de cor levemente amarelado, limpo com odor e sabor suave característico. A embalagem do produto deve conter registro da data de fabricação, peso e validade estendida no rótulo da embalagem. 1 Litro, 75 UN, R\$ 4,15, R\$ 311,25; 22. Sal refinado - ingredientes: Cloreto de sódio, iodato de potássio, Antiumedecantes, ferro-cianeto de sódio e alumínio silicato de sódio. A embalagem do produto deve conter registro da data de fabricação, peso e validade estendida no rótulo da embalagem. 1 kg., 25 PCT, R\$ 1,30, R\$ 32,50; 23. Vinagre - O produto deve conter entre 4% e 6% de ácido acético e 1% de álcool etílico máximo de vinagre. A embalagem do produto deve conter registro da data de fabricação, peso e validade estendida no rótulo da embalagem. 750 ml., 25 UN, R\$ 2,05, R\$ 51,25; 24. Coador de papel 102 médio (caixa c/ 30 unidades), 25 CX, R\$ 3,20, R\$ 80,00; 25. Gelatina em pó, sabores variados (caixa c/ 30g), 100 CX, R\$ 0,95, R\$ 95,00; 26. Miño Verde cozido em conserva de salmora (água e sal). A embalagem do produto deve conter registro da data de fabricação, peso e validade estendida no rótulo da embalagem. 500 gr., 24 PCT, R\$ 1,85, R\$ 44,40; 27. Fermento biológico instantâneo (pacote c/ 125 g), 16 PCT, R\$ 4,95, R\$ 79,20; 28. Leite Longa Vida integral, esterilizado, em embalagem tetra-pack de 0,1 litro, e refrigerado em caixa de papalhão com 12 unidades. Composição mínima por litro: valor energético 350 kcal; carboidratos 40g; proteínas 30g; lipídios 30g. A embalagem deve conter o Registro no Ministério da Saúde, o local de origem do produto, peso, data de fabricação e data de vencimento (validade). A caixa deverá ser dourada na parte superior e marrom na inferior, com espessura aproximada de 1,2 mm, não deve conter ologos, nem a presença de pastilha ou incisão da massa. Com miolo consistente, de cor creme, com cavidades irregulares, textura macia, aversada, seca e elástica. O Volume deverá ser normal para o peso (50 gramas), simétrico, uniformidade no assado, aroma e sabor típicos, com qualidades uniformes e visíveis., 720 UN, R\$ 2,60, R\$ 1.872,00; 29. Fio francês de 50 gramas. Composição: farinha de trigo especial, sal, açúcar, água, refrigerante, óleo emulsificante ou condicionante e fermento (seco ou biológico). A caixa deverá ser dourada na parte superior e marrom na inferior, com espessura aproximada de 1,2 mm, não deve conter ologos, nem a presença de pastilha ou incisão da massa. Com miolo consistente, de cor creme, com cavidades irregulares, textura macia, aversada, seca e elástica. O Volume deverá ser normal para o peso (50 gramas), simétrico, uniformidade no assado, aroma e sabor típicos, com qualidades uniformes e visíveis., 100 KG, R\$ 8,85, R\$ 885,00; 30. Miño de peoca tipo 1 (pacote c/ 500 g), 40 PCT, R\$ 2,35, R\$ 94,00; 31. Biscoito salgado, água e sal (pacote c/ 370 g), 40 PCT, R\$ 3,95, R\$ 158,00; 32. Biscoito doce, rosca de leite, chocolate e coco (pacote c/ 340g), 40 PCT, R\$ 3,95, R\$ 158,00;

Table with 5 columns: Descrição, Quantidade, Unidade, Valor Unitário, Valor Total. Rows include: 33. Biscoito recheado, sabores variados (pacote c/ 140g), 100 PCT, R\$ 1,50, R\$ 150,00; 34. Yogurte, sabores variados (pacote c/ 1000 ml), 100 PCT, R\$ 2,70, R\$ 270,00; 35. Chá Mate torrado (caixa c/ 25 saquinhos de 40g), 30 CX, R\$ 3,40, R\$ 102,00; 36. Cereal para alimentação infantil de milho (pacote c/ 230g), 10 PCT, R\$ 4,45, R\$ 44,50; 37. Creme de leite (caixa c/ 200g), 30 CX, R\$ 2,15, R\$ 64,50; 38. Leite condensado (caixa c/ 395g), 30 CX, R\$ 3,95, R\$ 118,50; 39. Coco ralado puro (pacote c/ 100g), 10 PCT, R\$ 2,95, R\$ 29,50; 40. Queijo cremoso ralado (pacote c/ 50g), 20 PCT, R\$ 4,45, R\$ 89,00; 41. Ervilha mediantes em conserva (ata c/ peso líquido 200g), 24 LATA, R\$ 1,65, R\$ 39,60; 42. Refresco em pó, diversos sabores, 3,5 g, 450 UN, R\$ 0,65, R\$ 292,50; 43. Cereal para alimentação infantil de arroz (caixa 400g), 12 PCT, R\$ 11,35, R\$ 136,20; 44. Caixa de gelatina (caixa c/ 12 cubos) 114g, 12 CX, R\$ 2,25, R\$ 27,00; 45. Cenoura, uniforme, fresca, compacta e firme, sem lesões de rachaduras e cortes, sem danos físicos oriundos de manuseio e transporte, devendo ser bem despolvilhada, de colheita recente., 50 KG, R\$ 2,05, R\$ 102,50; 46. Batata inglesa lisa e lavada de primeira qualidade, tamanho e coloração uniformes, fresca, compacta e firme, sem lesões de rachaduras e cortes, sem danos físicos oriundos de manuseio e transporte, devendo ser bem despolvilhada, de colheita recente., 50 KG, R\$ 2,05, R\$ 102,50; 47. Cebola branca extra - com grau médio de amadurecimento, compacta e firme, sem lesões de origem física ou mecânica, perfurações e cortes, tamanho e coloração uniformes, devendo ser bem despolvilhada, grada, isenta de enfermidades, sujidades, parasitas e lesões., 50 KG, R\$ 2,32, R\$ 116,00; 48. Alface nacional de primeira qualidade - O produto não deverá apresentar umidade, problemas com coloração (escurecimento), presença de impurezas, odor desagradável, estar machucado, apresentar dentes machucados ou perfurados. Beterraba extra - Não é tolerada a presença de beterrabas que apresentem os seguintes defeitos listados: Dano físico - qualquer lesão, não impactando a origem, que exponha ou atinja a polpa da raiz, podendo não estar cicatrizada, deficiência de boro, rachadura, rachadura, rachadura e pragas. Machucado - raiz com descoloração caracterizada por fissuras, podridão - dano patológico e o fisiológico que leva à decomposição, desintoxicação ou fermentação em qualquer grau; e Escuridão - raízes muito grandes colhidas tardiamente e que podem apresentar fibras., 10 KG, R\$ 2,30, R\$ 115,00; 49. Repolho, liso, fresco, de primeira, tamanho e coloração uniforme, devendo ser bem despolvilhado, firme e úmido, sem lesões de origem física ou mecânica, perfurações e cortes., 50 KG, R\$ 1,75, R\$ 87,50; 50. Rúcula - As folhas devem estar com aspecto de produto fresco, ou seja, brilhantes, firmes, sem áreas escuras e sem folhas murchas. As folhas externas não de cor verde mais escura do que as folhas internas., 20 KG, R\$ 2,75, R\$ 55,00; 51. Cheiro verde - O cheiro verde precisa ser fresco, com uma cor verde profundo e aparência viscosa. Os maços não podem ter folhas que estão murchas ou amareladas. O cheiro verde deve ser seco e que tenha sido suzultivada organicamente. Em maço com no mínimo 300g., 20 KG, R\$ 2,45, R\$ 49,00; 52. Tomate santa cruz extra de médio amadurecimento, firme, íntegro, sem manchas, boladas e entalhas. Cor característico uniforme. Devem ser entregues em caixas resistentes de madeira ou plásticas., 50 KG, R\$ 4,15, R\$ 207,50; 53. Brócolis - O produto deve apresentar cabeças de cor verde escura, firmes, compactas, com granulação fina e sem sinais de murchas., 20 KG, R\$ 5,95, R\$ 119,00; 54. Alfaca crua grande - O produto deve mostrar folhas limpas, frescas, livres de manchas escuras ou viscosas. Além disso, as folhas não devem ter sinais de cor marrom ou amarelado., 20 KG, R\$ 2,30, R\$ 46,00; 55. Acelga - O produto deverá ter uma textura crocante e sabor doce. As folhas verdes que deverão ser de cor viva., 20 KG, R\$ 5,55, R\$ 111,00;

Table with 5 columns: Descrição, Quantidade, Unidade, Valor Unitário, Valor Total. Rows include: 56. e não devem apresentar qualquer escurecimento ou amarelamento. As folhas não devem ter pequenos buracos. As hastas devem ser frescas. Em maço com no mínimo 400g., 20 KG, R\$ 8,95, R\$ 179,00; 57. Vagem comprida - As vagens devem ser firmes, com as pontas verdes e sem machucados., 20 KG, R\$ 3,35, R\$ 79,00; 58. Maça nacional - As maçãs devem ser de cor viva, firmes e pesadas em relação ao tamanho. A casca deve ser lisa, sem desprendimento ou machucados. Tamanho médio de primeira qualidade., 150 KG, R\$ 6,45, R\$ 967,50; 59. Laranja pera tamanho grande - A consistência deve ser igual em toda a fruta, um lado não deve ser mais mole que o outro. A casca deve ser verde e com o máximo de variedade. A fruta boa para o consumo deve ser firme, sem ceder à pressão dos dedos., 200 KG, R\$ 2,55, R\$ 510,00; 60. Uva Itália - Os cachos devem estar bem cheios, com bagas firmes e lisas, de cor e tamanho apropriados para a variedade. A fruta não deve se desprender com facilidade do cacho. Os cachos não podem conter manchas., 50 KG, R\$ 6,95, R\$ 347,50; 61. Banana cultura - O produto deverá estar com bom aspecto e aroma característico, casca bem amarela com pequenas manchas marrons, de aspecto firme e sem partes moles ou machucadas. Com maturação média. Abacaxi tamanho médio - O produto não deverá., 100 KG, R\$ 4,45, R\$ 445,00;

Table with 5 columns: Descrição, Quantidade, Unidade, Valor Unitário, Valor Total. Rows include: 62. Banana cultura - O produto deverá estar com bom aspecto e aroma característico, casca bem amarela com pequenas manchas marrons, de aspecto firme e sem partes moles ou machucadas. Com maturação média. Abacaxi tamanho médio - O produto não deverá apresentar odor desagradável, podridões, queimaduras de sol, manchas anormais, boladas, rachaduras, escurecimento e sinais de insetos, sendo que as folhas da coroa devem estar verdes e erguidas., 100 KG, R\$ 4,45, R\$ 445,00; 63. Mandio comercial - O produto não pode estar manchado, fadado, com escurecimentos e lesões. O produto deve ser de tamanho médio e grau médio de amadurecimento, com flocos amarelo alaranjado e exalar um suave aroma característico., 20 KG, R\$ 4,15, R\$ 83,00; 64. Melancia - O produto precisa ter a casca firme, lustrosa e sem manchas escuras. Ela deve ser pesada em relação ao seu volume., 20 KG, R\$ 5,95, R\$ 119,00; 65. Paleta (bovino) - Produto precisa ter a casca firme, lustrosa e sem manchas escuras. Ela deve ser pesada em relação ao seu volume., 50 KG, R\$ 1,45, R\$ 72,50; 66. Paleta (bovino) - Produto precisa ter a casca firme, lustrosa e sem manchas escuras. Ela deve ser pesada em relação ao seu volume., 100 KG, R\$ 14,95, R\$ 1.495,00; 67. Carne suína (paleta) - Produto precisa ter a casca firme, lustrosa e sem manchas escuras. Ela deve ser pesada em relação ao seu volume., 100 KG, R\$ 9,95, R\$ 995,00; 68. Coxa e Sobre-coxa de frango - produto de qualidade - entregue em embalagem que contenha especificações o local de origem do produto, peso, data de fabricação e data de vencimento (validade). Deverá ser transportado em carro refrigerado ou caixas de isopor conforme legislação vigente. A carne não deverá estar congelada., 100 KG, R\$ 5,95, R\$ 595,00; 69. Peito de frango - Entregue embalagem que contenha especificações o local de origem do produto, peso, data de fabricação e data de vencimento (validade). Deverá ser transportado em carro refrigerado ou caixas de isopor conforme legislação vigente. A carne não deverá estar congelada., 50 KG, R\$ 7,75, R\$ 387,50; 70. Carne Músculo de Cãozinho - Entregue embalagem que contenha especificações o local de origem do produto, peso, data de fabricação e data de vencimento (validade). Deverá ser transportado em carro refrigerado ou caixas de isopor conforme legislação vigente. A carne não deverá estar congelada., 50 KG, R\$ 14,45, R\$ 722,50; 71. Carne Bovina Coxão Mole, cortada em bife com peso aproximado de 150 g. Entregue em embalagem que contenha especificações o local de origem do produto, peso, data de fabricação e data de vencimento (validade). Deverá ser transportado em carro refrigerado ou caixas de isopor conforme legislação vigente. A carne não deverá estar congelada., 70 KG, R\$ 23,90, R\$ 1.673,00; 72. Carne Bovina tipo Posta Vermelha. Entregue em embalagem que contenha especificações o local de origem do produto, peso, data de fabricação e data de vencimento (validade). Deverá ser transportado em carro refrigerado ou caixas de isopor conforme legislação vigente. A carne não deverá estar congelada., 70 KG, R\$ 20,95, R\$ 1.466,50; 73. Perna Suíno com osso. Entregue em embalagem que., 70 UN, R\$ 11,95, R\$ 836,50;

Table with 5 columns: Descrição, Quantidade, Unidade, Valor Unitário, Valor Total. Rows include: 74. Contêm especificações o local de origem do produto, peso, data de fabricação e data de vencimento. Deverá ser transportado em carro refrigerado ou caixas de isopor conforme legislação vigente. A carne não deverá estar congelada., 30 KG, R\$ 27,95, R\$ 838,50; 75. Presunto porco-coado - A carne deve ser firme e úmida mas não molhada. A gordura deve ser branca e castanho-clara, sem manchas anormais ou verdes. A embalagem do produto deve conter registro da data de fabricação, peso e validade estendida no rótulo., 30 KG, R\$ 7,45, R\$ 223,50; 76. Salsicha tipo Viena: As salsichas tipo Viena devem ter sabor acentuado de defumação e condimentos característicos das salsichas típicas da cidade de Viena na Áustria. NAO deverão ser criadas. Deverá ser entregue em embalagem que contenha especificações o local de origem do produto, peso, data de fabricação e data de vencimento (validade)., 25 KG, R\$ 7,45, R\$ 186,25; 77. Bife de filado (bovino) - Entregue em embalagem que contenha especificações o local de origem do produto, peso, data de fabricação e data de vencimento (validade). Carne não deve estar amarelada ou com acúmulo de líquidos na embalagem, além disso, não deve apresentar extremidades secas ou amareladas. Deverá ser transportado em carro refrigerado ou caixas de isopor conforme legislação vigente. A carne deverá estar congelada., 50 KG, R\$ 6,95, R\$ 347,50; 78. Fio de fígado (bovino) - entregue em embalagem que contenha especificações o local de origem do produto, peso, data de fabricação e data de vencimento (validade). Carne não deve estar amarelada ou com acúmulo de líquidos na embalagem, além disso, não deve apresentar extremidades secas ou amareladas. Deverá ser transportado em carro refrigerado ou caixas de isopor conforme legislação vigente. A carne deverá estar congelada., 30 KG, R\$ 28,95, R\$ 868,50; 79. Cachaça de cana vermelha., 50 KG, R\$ 4,45, R\$ 222,50; 80. Sábão em barra tradicional, barra de 400g - composto de glicerina, carbonato de sódio e cálcio, ácido graxo animal, monóxido de sódio, cloreto de sódio, formol, álcool terpinílico e corante. A embalagem deve conter adensamento ou dados de identificação, procedência, número de lote, validade e número de registro no Ministério da Saúde., 25 PCT, R\$ 2,95, R\$ 73,75; 81. Desinfetante, aspecto líquido. Aplicação: desinfetante e germicida. Composição: amoníaco, ácido acético. Frasco de 2 litros. A embalagem deve conter adensamento ou dados de identificação, procedência, número de lote, validade e número de registro no Ministério da Saúde., 70 FRASCO, R\$ 4,45, R\$ 311,50; 82. Água sanitária à base de cloro. Composição química: hipoclorito de sódio, hidróxido de sódio, cloreto. Teor cloro ativo variando de 2 a 2,50%, cor levemente amarelado. Aplicação: alvejante e desinfetante de uso geral. Frasco de 1 litro. A embalagem deve conter adensamento ou dados de identificação, procedência, número de lote, validade e número de registro no Ministério da Saúde., 30 FRASCO, R\$ 2,70, R\$ 81,00; 83. Alcool, tipo álcool hidratado, concentração máx. 46 INPM. Aplicação: uso doméstico. Frasco de 1 litro., 25 FRASCO, R\$ 5,45, R\$ 136,25; 84. Espuma de sabão, tipo líquido, capacidade de 500 ml., 150 UN, R\$ 1,05, R\$ 157,50; 85. Sabonete em barra (c/ 90 gramas), 150 UN, R\$ 1,05, R\$ 157,50; 86. Esporão de aço (pacote com 8 unidades) 60g., 25 PCT, R\$ 1,85, R\$ 46,25; 87. Sacos para lixo, capacidade de 50 litros (rolo c/ 10 unid) 64cmx30cm., 10 ROLO, R\$ 3,35, R\$ 33,50; 88. Sacos para lixo, capacidade 15 litros (rolo c/ 25 unid) 38cmx50cm., 10 PCT, R\$ 2,65, R\$ 26,50; 89. Creme dental, com fluor e cálcio e micro partículas polímeras (caixa c/ 50g), 50 CX, R\$ 2,95, R\$ 147,50; 90. Cera líquida, perfumada incolor (frasco c/ 750ml), 20 FRASCO, R\$ 4,45, R\$ 89,00;

Table with 5 columns: Descrição, Quantidade, Unidade, Valor Unitário, Valor Total. Rows include: 91. Anelante de roupas (frasco c/ 2 litros) assepticida líquido, 40 FRASCO, R\$ 4,45, R\$ 178,00; 92. Pano de chão, algodão 100% cru (50cmx90cm), 10 UN, R\$ 5,55, R\$ 55,50; 93. Vassoura de palha, sorgo 95 fios, cabo em madeira 120 cm de comprimento e diâmetro de 28mm., 10 UN, R\$ 14,95, R\$ 149,50; 94. Vassoura de Nylon, cabo em madeira 120 cm de comprimento e diâmetro 28mm., 5 UN, R\$ 8,45, R\$ 42,25; 95. Rodo em borracha, cabo em madeira c/ reforço 120cm de comprimento (capacidade de arrasto 50cm), 5 UN, R\$ 17,95, R\$ 89,75; 96. Rodo em madeira, cabo em madeira 120 cm de comprimento (capacidade de arrasto de 40cm), 5 UN, R\$ 12,45, R\$ 62,25; 97. Rodo de espuma, cabo em madeira de 1,2m de comprimento., 5 UN, R\$ 10,95, R\$ 54,75; 98. Pano de chão, alvejado de algodão 100% c/ 50cmx80cm., 10 UN, R\$ 5,55, R\$ 55,50; 99. Pano de Copa, algodão 100% c/ 42cmx70cm., 30 UN, R\$ 3,95, R\$ 118,50; 100. Flanela pi limpeza de uso geral 100% algodão (28cmx28cm), 10 UN, R\$ 2,75, R\$ 27,50; 101. Limpador de uso geral, desengordura, limpa e perfuma (frasco c/ 550ml), 30 FRASCO, R\$ 3,40, R\$ 102,00; 102. Saponizante cremoso, limpa e dá brilho sem riscar (barro 16 pac c/ 4 unidades), 30 FRASCO, R\$ 4,95, R\$ 148,50; 103. Guardanapo, folhas simples cor branco (pacote c/ 50 unid) 30cm., 15 PCT, R\$ 1,05, R\$ 15,75; 104. Papel Higiénico, folhas duplas, neutro, branco em fardo (16 pacotes c/ 4 rolos/unid) 30cmx30cm., 10 FARDO, R\$ 38,35, R\$ 383,50; 105. Escova para limpar, base de madeira, com cerdas de polipropileno de 13cmx10cm., 5 UN, R\$ 3,95, R\$ 19,75; 106. Escova sanitária em polipropileno e corantes flexíveis e resistentes, dimensões do produto: Altura:40cm; largura: 13cm., 25 UN, R\$ 6,95, R\$ 173,75; 107. Pedra sanitária, contendo agente bactericida c/ suporte plástico e fixar no vaso sanitário embudo a (áscu 35g), 30 UN, R\$ 1,05, R\$ 31,50; 108. Escova para limpar, base de madeira, com cerdas de língua e cabo anatômico., 30 UN, R\$ 2,75, R\$ 82,50; 109. Shampoo para cabelos, sem sal, neutro (frasco c/ 350ml), 20 UN, R\$ 6,45, R\$ 129,00; 110. Condicionador para cabelos, frasco c/ 350ml), 20 UN, R\$ 8,45, R\$ 169,00; 111. Manteadeira c/ opuz, tampa e disco de vedação em polipropileno e bico de silicone (240ml), 10 UN, R\$ 14,95, R\$ 149,50; 112. Chapeta com bico de silicone contém 1 unid., 10 UN, R\$ 4,95, R\$ 49,50; 113. Lixeiro com tampa formato cilíndrico, capacidade de 10 litros na cor cinza., 5 UN, R\$ 3,95, R\$ 19,75; 114. Lixeiro de plástico, com tampa (capacidade de 50 litros), 5 UN, R\$ 29,95, R\$ 149,75; 115. Baldes de plástico de 20 litros em polietileno injetado de alta densidade com asa metálica., 5 UN, R\$ 11,95, R\$ 59,75; 116. Absorvente Higiénico, cobertura suave c/ abas (pacote c/ 3 unid), 30 PCT, R\$ 2,70, R\$ 81,00; 117. Fraldas Descartáveis c/ gel para uso diá e noite, formato anatômico elástico nas pernas. Tamanho: G de 9 a 13kg (pacote c/ 48 unid), 40 PCT, R\$ 34,95, R\$ 1.398,00;

Valor Total Homologado R\$ 28.815,05 (vinte e nove mil oitocentos e quinze reais e cinco centavos), prazo de vigência 12 (doze) meses.
Portanto (ela/s) empresa(s) proponente(s) com o princípio lesivo, HOMOLOGO O Processo de Licitação Nº 043/2017 na modalidade, Pregão Eletrônico Nº 029/2017, que estará arquivado no Departamento de Licitações e Contratos, no qual este termo passa a ser parte integrante deste processo.
SÃO MIGUEL DO IGUAÇU/PR, 27 de Março de 2017.
CLAUDIOMIRO DA COSTA DUTRA- PREGOIRO MUNICIPAL.
C11174877-E17

MUNICÍPIO DE CÉU AZUL
CONTRATO Nº 30/2015 - Aditivo nº. 3.
CONTRATANTE: MUNICÍPIO DE CÉU AZUL
CONTRATADORA(S): BASE SUL ENGENHARIA LTDA - EPP
OBJETO: Execução de obra de construção de Centro de Eventos com 1.032,05 m², conforme projetos e plano de aplicação do Contrato de Repasse 78777/2013 - MUR/CAIXA Processo 1006760-34/2013
ALTERAÇÃO: promover a prorrogação do prazo de execução da obra por mais 150 (cento e cinquenta) dias compreendendo o período de 29/03/2017 a 26/08/2017, bem como prorrogar o prazo de vigência do contrato por mais 150 (cento e cinquenta) dias compreendendo o período de 30/06/2017 a 27/11/2017.
VIGÊNCIA: 27/11/2017
FUNDAMENTAÇÃO LEGAL: Lei Federal nº 8.666/93 e alterações.
DATA DA ALTERAÇÃO: 24/03/2017
VALOR DO ADITIVO: R\$ 214,43 (duzentos e quarenta e três reais e quatro centavos)
ASSINATURAS: GERMANO BONAMIGO e MARCELO HENRIQUE AZEVEDO
C11174884-E17

MUNICÍPIO DE CÉU AZUL
CONTRATO Nº 26/2016 - Aditivo nº. 8.
CONTRATANTE: MUNICÍPIO DE CÉU AZUL
CONTRATADORA(S): GENTE SEGRADORA S/A
OBJETO: Contratação de seguro para frota de veículos, caminhões e ônibus da Administração Municipal, para o período de 12 (doze) meses, conforme inclusão de veículos existentes em anexo ao Edital
ALTERAÇÃO: Considerando a necessidade de inclusão de seguro para o veículo VW Amarok CD 4x4 High 2.0 TDI Bi-Turbo Diesel 4P - Placa AWR-4797 - Chassi WV10B42HMDA013267 - Fosta 12 - Ano 2012/2013 - pela Secretaria de Municipal de Administração o qual integra a frota oficial da Administração Municipal, ficam cobertos pela aplicação nº. 01.3146499 vinculada ao Contrato nº. 26/2016 - M.C.A., com o aditivo nº. 8, bem como a vigência da cobertura compreendendo o período de 24/03/2017 a 12/05/2017.
VIGÊNCIA: 12 de maio de 2017.
FUNDAMENTAÇÃO LEGAL: Lei Federal nº 8.666/93 e alterações.
DATA DA ALTERAÇÃO: 24/03/2017
VALOR DO ADITIVO: R\$ 214,43 (duzentos e quarenta e três

ERRATA

O Prefeito Municipal de Santa Tereza do Oeste, Estado do Paraná, no uso de suas atribuições e, considerando o Edital Teste Seletivo Nº001/2017, publicado em 24/03/2017 no Diário Oficial do Município de Santa Tereza do Oeste, faz publicar a presente ERRATA, para que surta os efeitos legais pertinentes.

Onde se lê:

EDITAL TESTE SELETIVO Nº001/2017

Leia-se:

EXTRATO TESTE SELETIVO Nº001/2017

Onde se lê:

28/03/2017 31/02/2017

Leia-se:

28/03/2017 31/03/2017

Santa Tereza do Oeste - PR, em 27 de Março de 2017.

Elio Marciniak
Prefeito Municipal

CI1174881-E17

Prefeitura Municipal de Anahy
ESTADO DO PARANÁ

O PREFEITO MUNICIPAL DE ANAHY, ESTADO DO PARANÁ, no uso das atribuições, e com base na Lei Municipal nº 636/2014 de 26.12.2014, regulamentada pelo Decreto nº 1.295/2015 de 10.02.2015, TORNA PÚBLICO:

RESUMO DOS ATOS PUBLICADOS NO DIÁRIO OFICIAL ELETRÔNICO DO MUNICÍPIO - DOM-REFERENTES A 27/03/2017

Nº DO ATO	DATA	SÍNTESE
LEI Nº 703/2017	27/03/2017	Art. 1º - Fica outorgado TÍTULO DE CIDADÃO HONORÁRIO do Município de Anahy/PR, ao pioneiro Sr. VIVALDO JOSÉ DE FREITAS, em reconhecimento aos relevantes serviços prestados ao município de Anahy. Parágrafo Único - O título referido no caput deste artigo, será concedido a homenagem oportunamente em Sessão Solene a ser designada pelo Presidente da Câmara, através de Portaria. Art. 2º - Esta Lei entrará em vigor na data de sua publicação.

GABINETE DO PREFEITO MUNICIPAL DE ANAHY, ESTADO DO PARANÁ, aos 27 dias do mês de março de 2017.

CARLOS ANTONIO REIS
PREFEITO MUNICIPAL

CI1174888-E17

MUNICÍPIO DE CÉU AZUL

CONTRATO Nº. 10-2017 de 17/03/2017 - Ref. Inexigibilidade nº 9-2017
CONTRATANTE: MUNICÍPIO DE CÉU AZUL
CONTRATADO(A): CEREZAMAR HOSPEDAGEM EIRELI

OBJETO: Prestação de serviços de hospedagem, transporte e alimentação a pacientes encaminhados pelo Município para tratamento de saúde em Curitiba e região (TFD - tratamento fora do domicílio), - conforme Lei Municipal 954/2010 e 1748/2016.

VALOR DA DIÁRIA: R\$ 57,00 (cinquenta e sete reais)

PRAZO VIGÊNCIA: 16/03/2018

DOTAÇÃO ORÇAMENTARIA:

339039530000	2172	SERVIÇOS DE ASSISTÊNCIA SOCIAL
--------------	------	--------------------------------

ASSINATURAS: GERMANO BONAMIGO e CI FOMAR DFL GASPARI

CI1174886-E17

MUNICÍPIO DE CÉU AZUL
HOMOLOGAÇÃO

Tendo em vista os procedimentos nesta licitação, estarem em conformidade com o Edital, fica homologado o julgamento proferido pelo Pregoeiro sobre a Licitação na modalidade de Pregão nº 15/2017, que tem por objeto (Registro de Preços de concreto armado 25,00 MPA bombeado, para uso conforme a necessidade da Administração Municipal em diversos serviços de reparos e manutenção em pontes (o registro de preços será pelo período de 12 meses)), em favor do(s) proponente(s) abaixo relacionado(s), tudo conforme o constante no processo.

Proponente(s)	CNPJ	Item Homologado	Valor R\$
LAIJES PATAGÔNIA IND. COMERCIO LTDA	81.097.503/0001-29	ITEM 1	35.500,00

PAÇO MUNICIPAL, aos 27/03/2017

GERMANO BONAMIGO
Prefeito Municipal

CI1174887-E17

MUNICÍPIO DE CAPITÃO LEÔNIDAS MARQUES
PORTARIA Nº: 189/2017
DATA: 27-03-2017

O Prefeito Municipal de Capitão Leônidas Marques, Estado do Paraná, no uso de suas atribuições legais e de acordo com os Artigos 93 e 99 da Lei Municipal nº 1.784/2012, de 23 de Março de 2012.

RESOLVE

Art. 1º. Conceder ao Servidor Público abaixo relacionado, Licença Prêmio por Assiduidade por 03 (três) meses, no período que menciona:

MATRÍC.	SERVIDOR (A)	CARGO	INÍCIO	TÉRMINO
116171/1	Leandro Leonar Muller	Técnico em Contabilidade	22-03-17	21-06-17

Art. 2º. Esta Portaria entra em vigor na data de sua publicação.

Capitão Leônidas Marques - PR, 27 de março de 2017.

Claudiojairo Quadri
Prefeito Municipal

CI1174890-E17

JÁ NAS BANCAS!

Women's Health
Você, ainda melhor

Barriga Sarada
COM A SÉRIE FÁCIL DA **Danni Suzuki**

10 Alimentos para Ficar Satisfeita por Mais Tempo

A Rotina Perfeita para a Sua Pele

Março 2017
revistawomens.com.br

DESCUBRA A MELHOR HORAS DO SEXO

Come Saudável e Ainda Engorda?
DESVENDAMOS O MISTÉRIO

Dicas para Amar a Academia

GUIA DO TÊNIS
INSPIRE-SE EM 30 MODELOS

EDIÇÃO 01 - R\$ 5,40

O sucesso da TV em figurinhas

JÁ NAS BANCAS!

PROMOÇÃO

carinha de anjo

Uma superpromoção!

- Visitas aos estúdios da novela
- Cupons Achou, Ganhou
- Posts pra Juju ler na novela e no vlog
- Milhares de prêmios

Saiba mais em:
www.sbt.com.br/panini

sbtsbt
© LICENCIAMENTO

Televisa
CONSUMER PRODUCTS

PANINI
www.panini.com.br

MANTOVANI PROMOÇÕES ARTÍSTICAS LTDA. **25 anos**
MUNDO EVENTOS apresentam

Hummeringer

Hummeringer

desde **aquela** **dia**
30 anos A REVOLTA DOS DÂNDIS

21.04

abertura
ROSE BLUE

www.mantovanipromocoes.com.br

O Paraná

Jornal de Fato

O Paraná

www.oparana.com.br

Prestação de serviços de impressão para jornais e impressos publicitários.

Contato: **(45) 3321-1000** | com Ladinho.
ladinho@oparana.com.br

O Paraná

Jornal de Fato

✉ comercial@oparana.com.br



84%

das pessoas utilizam impressos para se informar sobre promoções e atrações.

83%

leem os impressos promocionais em casa e oito em cada dez também acompanham as ofertas ao receberem no próprio local.

66%

vão a um estabelecimento para efetivar a compra de produtos apresentados.



Pesquisa indica que impressos são mais efetivos na relação com o consumidor.

fonte: pesquisa da Posigraf, realizada pelo Instituto Data Popular



No mundo dos negócios não é o **GRANDE** que engole o pequeno, é o **RÁPIDO** que ultrapassa o lento!

Anuncie!

45. 3321.1000

Rua Pernambuco, 1.600
Centro | Cascavel | PR
CEP.: 85810-021