

expediente

DESDE 15 DE MAIO DE 1976

O Paraná
Jornal de FatoGestão Judicial
Scherer Assessoria Empresarial Ltda.Diretor
Jadir Zimmermann
diretor@oparana.com.br
jadir.jornalista@gmail.comEditor-chefe
Antonio Sbardelotto
editoria@oparana.com.br
www.oparana.com.brRCK Comunicações Ltda. CNPJ: 77.867.877/0001-09
Jornal Oparana S/A CNPJ: 21.819.026/0001-36 Matriz
Jornal Oparana S/A CNPJ: 21.819.026/0002-17 FilialRedação, administração, publicidade e oficinas
Rua Pernambuco, 1.600 - Cascavel - PR CEP 85.810-021 - Caixa Postal 761
Telefone Central (45) 3321-1000 Fax (45) 3321-1020Emails
redacao@oparana.com.br
comercial@oparana.com.br
assinaturas@oparana.com.br

REPRESENTANTES NACIONAIS

Curitiba / São Paulo / Merconet
(41) 3079-4666
Brasília, Florianópolis/Central
(61) 3323-4701 / (48) 3216-0600
Porto Alegre/Expansão Brasil
(51) 3340-1408

Editorial

Junho trará uma virada na economia

O Brasil chegou ao quinto mês de 2017 ainda mergulhado em incertezas políticas e falta de debate sobre questões de alta relevância, mudanças que por vir com imposições (MPs) dependeriam no mínimo de um referendo para o bloco de reformas que afetam drasticamente a vida de todos os brasileiros.

A chapa Dilma-Temer permanece em julgamento e a desaprovação ao governo do sucessor é tão desastrosa quanto a que castigava a presidente titular após seu estelionato eleitoral e programático. A economia, submetida a fortes ajustes, já dá sinais de que já sai do fundo do poço, mas a luz ainda está distante.

O mês de junho foi definido pelo presidente do Banco Central, Ilan Goldfajn, como um divisor de águas, sabendo-se que o mercado financeiro já trabalha com a expectativa de que logo o Conselho Monetário Nacional votará pela redução da meta de inflação para 2019.

Se isso realmente acontecer – e todos torcemos por isso, independente da posição política de cada um – será a confirmação de que a crise cedeu e o crescimento, ainda que pequeno e sob travas não resolvidas, está de volta. E de acordo com a consistência e a durabilidade das reformas em andamento, não custa sonhar com a sustentabilidade.

A decisão não foi tomada porque os técnicos farão até junho uma observação fina do comportamento da inflação, apuração da expectativa e avaliação dos riscos que a medida possa acarretar. Goldfajn, porém, já antecipa que no longo prazo aspira à meta de 3%, “que é mais ou menos a média dos emergentes nos quais a inflação está equilibrada”.

Assim, é válido supor que o Brasil chegará à metade do ano com um quadro mais consistente e otimista, apesar da persistência das incertezas políticas e da expectativa de um baixíssimo crescimento em 2017, com expectativas melhores apenas para 2018.

E se a Rebu vencer o Socialismo?

Alceu A. Sperança

A Greve Geral de 28 de abril foi nossa resposta ao saudoso bisavô e sua turma de 1917. Ele achava que vovô e papai ficaram bananas por ler muito gibi. Ficaria chocado vendo que os bisnetos até hoje seguem as lições de diversidade da Marvel em games e cinema. Diria que passamos tempo demais numa caixinha luminosa, polegarizando zap e blitz de trânsito. Mas, caro bisavô, apesar dos gibis, TV e tantas distrações on e off line, também fomos lá e fizemos uma GG!

Em 1917, ele ouviu de alguém: “É irônico você dizer que vai parar o Brasil com a greve, porque o Brasil já está parado desde Cabral!” Nada disso, retrucou: “No Brasil Colônia, a produção brasileira se equiparava às grandes economias do planeta. Só falimos após a independência, via dívida pública sem auditoria”.

Em 2017, ouvimos: “É piada dizer que vão parar o país com a greve, porque o PT já parou o Brasil!” É verdade: PT, PMDB, PSDB e partidos satélites pararam um Brasil já corrompido, aí, sim, desde Cabral, em obediência aos ditames dos donos do país e do mundo: financistas, transnacionais e respectivos sócios internos.

Instituíram a Lei Penosa do Capitalismo à Brasileira: criam crises e fazem o trabalhador pagar a conta dos prejuízos que eles causam. O governo deles ajusta as contas

públicas sacrificando as famílias pobres e gera um PIB – o voo da penosa galinha. Em seguida sobrevém uma nova e mais violenta crise. E outra vez o trabalhador paga a conta do ajuste. É o tal desenvolvimento sustentável: você trabalha, desenvolve o país e sustenta a bandalheira.

Bivovô dizia que, em greve, só importa o resultado. E a de 1917 conquistou o direito à livre associação. Se hoje há entidade de bairro, associações comercial, médica, engenharia, arquitetura, rural, OAB, igreja livre, sindicato para sua defesa, grupo de Facebook, fórum de internet, ong dignificando opção sexual e protegendo rios, florestas e bichos, é tudo conquista que veio na trilha de 1917.

Vem de lá a redução da jornada de trabalho, que varava 16 horas. Se bem que hoje há uma neoesclavidão: jornalista trabalha cinco horas, mas para ganhar bom salário tem dois empregos e um bico extra para os juros extorsivos do cartão de crédito. Não sobra tempo para ler livro: assiste campeonato europeu de dia e dá ao filho no aniversário uma chuteira do Cristiano Ronaldo. Tuíta compulsivamente o tempo todo, trabalha de madrugada e no domingo...

O que bivovô diria, em seu estilo Italiano de dizer as coisas? “Ma quê! Me apareça quando tiver uma só conquista importante alcançada com a GG de 28 de abril de 2017. Nem precisa ser a revogação da Lei Penosa ou a Renda Básica Universal (RBU, ou Rebu, para os íntimos), com a qual o capitalismo pode morrer em paz”.

Seria a Rebu a esperada bala de prata? Polegares na caixinha luminosa, procura no Google e lá está: “Dinheiro distribuído pelo Estado para cobrir as necessidades de todas as famílias”. Vovô ficaria chocado: “Isso é o contrário do socialismo, doutrina segundo a qual só merece ganhar quem trabalha”.

Alceu A. Sperança é escritor e jornalista
alceusperanca@ig.com.br

1977, 1978, 1979, 1980, 1981, 1982, 1983, 1984, 1985, 1986, 1987
TÚNEL DO TEMPO

30 de maio de 1984

Comissão que se encontrou com o governador José Richa pedindo mais investimentos no ensino superior define um programa de mobilizações em defesa da estadualização da Fecivel, anos mais tarde transformada na Unioeste. Santa Helena comemora 17 anos de emancipação inaugurando uma praia artificial às margens do lago de Itaipu.

O Paraná e o Conass

Michele Caputo Neto

A saúde pública do Paraná merece destaque no plano nacional e referência em gestão de uma área que se tornou um dos principais gargalos do País. Esse protagonismo é fruto de muito trabalho. Desde 2011, as ações na área contemplam investimentos contínuos, planejamento, organização e modernização de todo o sistema junto aos 399 municípios do Estado.

Esse novo patamar na saúde garantiu ao Paraná a presidência do Conass (Conselho Nacional de Secretários de Saúde). O conselho atua como interlocutor dos estados em relação às demandas na área. As ações são pautadas ainda no apoio técnico às secretarias estaduais, no fortalecimento do diálogo entre os estados e o governo federal, e na composição de uma agenda de eficiência e inovação no SUS. “O desafio de fazer uma saúde pública de qualidade no Paraná avançou nestes sete anos pelo governo Beto Richa. Nos últimos seis foram destinados R\$ 15 bilhões ao setor, contra R\$ 6,7 bilhões nos oito anos do governo anterior. A previsão é fechar 2017 com R\$ 19 bilhões aplicados na área. Isso mostra que saúde tem sido prioridade no discurso e na prática, com recursos garantidos em orçamento. “O Paraná tem vários exemplos de como esse dinheiro é bem aplicado. Neste mês, 206 municípios receberam R\$ 35 milhões para execução de obras e compra de equipamentos. Serão novas ambulâncias, ônibus, vans e veículos para o transporte de pacientes, reforma de unidades de saúde, aquisição de kits de equipamentos e mobiliário para unidades de saúde, além de conjuntos de equipamentos de fisioterapia. “Também distribuímos para os municípios mais de 2,3 mil veículos para uso em saúde - destes mais de 800 ambulâncias. No período, implantamos ainda o programa de transporte

aéreo, que salvou milhares de vida e praticamente triplicou o número de transplantes no Estado. Isso sem falar na Rede Mãe Paranaense, que fez com que alcançássemos o menor índice de mortalidade infantil da história.

Outro exemplo prático desta política está na renovação do convênio de custeio de hospitais. Em cinco anos do programa HospSus, o Estado já colocou R\$ 261 milhões para o custeio e R\$ 118 milhões em equipamentos e obras nos hospitais. Em quatro anos, ampliamos em 50% a oferta de leitos de UTI e, com isso, foi possível ter um impacto positivo na redução da morte materna e infantil. “Com o suporte dos recursos, a Secretaria de Saúde desenvolve diversos programas de prevenção, conscientização e educação da saúde. Dentre eles, as medidas de combate à obesidade, debate permanente sobre a saúde da mulher, intensificação das campanhas de vacinação em todo o estado, de alimentação saudável no ambiente de trabalho, doação de sangue, combate à dengue, proteção e orientação de jovens e adolescentes, entre outras ações. “Fomos também o primeiro Estado das Américas a ofertar a vacina contra a dengue de forma gratuita à população, uma iniciativa ousada e pioneira, que está servindo de exemplo para o mundo, inclusive com o acompanhamento da Organização Mundial da Saúde. “Por estas ações, investimentos, programas e projetos, o Paraná se tornou referência na área de saúde em todo o Brasil e tem seu modelo de gestão pública seguido por outros estados.

Michele Caputo Neto é secretário estadual da Saúde do Paraná e presidente do Conass (Conselho Nacional de Secretários de Saúde)

falecimentos

Até o fechamento deste caderno não houve registro de óbitos na Acesc em Cascavel.

COROA DE FLORES A PARTIR DE R\$ 180,00
www.coroasfloriprev.com

FAIXA E FRETE GRÁTIS PARA TODO O INTERIOR DO PARANÁ, CURITIBA E REGIÃO

Informe da redação

editoria e colaboradores

A semana promete!

As polêmicas reformas política e previdenciária serão relegadas a plano secundário nesta semana, em que pese interessarem a dez entre dez brasileiros. As atenções do Brasil (e até do mundo) ficarão concentradas no depoimento de Luiz Inácio Lula da Silva a Sérgio Moro na quarta-feira, em Curitiba. Esse é, sem dúvida, o capítulo mais aguardado da Operação Lava Jato, iniciada há três anos e que esmiuçou o maior escândalo de corrupção da história do País. É “trocentos por cento” certo Lula vai negar todas as acusações, mas certamente não conseguirá provar a sua inocência e sairá do episódio com a imagem ainda mais desgastada perante a opinião pública.

Tensão

Embora estejamos no outono, a temperatura certamente vai a mil em Curitiba por conta da presença de Lula, pois PT, partidos e sindicatos a ele aliados (e cúmplices do escândalo) estão anunciando que vão reunir milhares de manifestantes em apoio ao ex-presidente, e movimentos sociais engajados na luta pela moralização da política prometem fazer o mesmo.

Firmeza

Apesar de sua discrição habitual, Moro promete ser firme com Lula no interrogatório de quarta-feira. Não pretende dar espaço para que o depoente transforme o encontro dos dois num ato político e cobrar as devidas explicações sobre o propinoduto pelo qual rios de dinheiro escoaram dos cofres públicos federais durante a era PT no governo.

Culpa nossa

Lula antecipou na sexta-feira a estratégia que usará durante o depoimento da próxima quarta. “Se eles não me prenderem logo, quem sabe um dia eu mando prendê-los por mentir”, disse ele durante o congresso do PT na sexta-feira, em São Paulo, ao acusar a imprensa em geral de disseminar mentiras sobre sua conduta na Presidência da República.

* No périplo que fez na sexta-feira por sete municípios da região, o chefe da Casa Civil, Valdir Rossoni, esteve acompanhado dos deputados André Bueno e José Carlos Schiavinato, entre outros. * Fernando Nebreda, presidente da central que coordena as agências de desenvolvimento do País Basco, na Espanha, falará a empresários cascavelenses na próxima sexta-feira, a convite do Conselho de Desenvolvimento Econômico Sustentável, na Acic. * A Assembleia Legislativa deve concluir nesta segunda-feira a votação do projeto de Felipe Francischini que proíbe cobrança de multas a quem perde tickets de estacionamentos privados no Paraná.

Na Assembleia

Audiência pública debate precarização dos Correios

Curitiba - A precarização dos serviços e a possibilidade de privatização dos Correios serão debatidos nesta segunda-feira, às 18h, em audiência pública proposta pelo deputado cascavelense Marcio Pacheco e que será realizada no plenário da Assembleia Legislativa do Paraná.

Foram convidados a participar dos debates representantes de diversos setores da sociedade, sindicatos de trabalhadores, câmaras, prefeituras e outras entidades afins, além de diretores dos Correios.

Pacheco está engajado na luta dos servidores da estatal, que andam preocupados com a situação da empresa, cuja saúde financeira está altamente comprometida. Em 2016, o prejuízo divulgado foi de R\$ 2,2 bilhões – desses, R\$ 1,6 bilhão seria fruto de alocação de recursos para o plano de saúde dos servidores.

O deputado, que em março em conjunto com o vereador Olavo Santos uma audiência pública na Câmara de Cascavel, diz que

ainda aguarda um posicionamento oficial da estatal sobre os problemas apontados.

“Agora, faremos essa audiência na Assembleia para ampliar a discussão sobre os Correios em todo o Estado. Vamos debater a precarização dos serviços e do atendimento prestado, bem como os reflexos dessa realidade aos trabalhadores e à população”, diz Pacheco.

MÁ GESTÃO

De acordo com o secretário-geral do Sindicato dos Trabalhadores nos Correios do Paraná, Marcos Rogério Inocêncio, a audiência pública de amanhã será mais uma oportunidade para discutir a situação da empresa e dos funcionários. “Sabemos que existe

uma insatisfação da sociedade em relação aos Correios, porque a correspondência está chegando atrasada, mas a culpa não é dos funcionários, mas da má gestão da empresa”, afirma China.



Deputado Marcio Pacheco

FECHAMENTO DE AGÊNCIAS

Para fazer frente à maior crise financeira de sua história, a Empresa Brasileira de Correios e Telégrafos, fundada em 1663, pretende fechar 250 agências em todo o Brasil. No Paraná, onde há mais de 6,3 mil funcionários, há previsão para fechamento de mais de 40 unidades.

Câmara deve aprovar amanhã contas de 2014 de Edgar Bueno

Cascavel – A Câmara de Cascavel tem duas sessões marcadas para esta segunda-feira, a partir das 9h30. A primeira, ordinária, apreciará um único projeto do vereador Jaime Vasatta, que regulamenta o atendimento de agências bancárias, cooperativas de crédito e congêneres. A segunda, extraordinária, será

exclusivamente para apreciar as contas de 2014 da gestão Edgar Bueno.

Será colocado em votado o Projeto de Decreto Legislativo nº 1/2017, que aprova o parecer prévio do TCE-PR (Tribunal de Contas do Estado do Paraná), que já recebeu parecer favorável da Comissão de Economia, Finanças e Orçamento, integrada pelos vereadores Serginho Ribeiro, Sidnei Mazzutti e Jaime Vasatta.

No documento, o TCE-PR recomenda a regularidade

com ressalvas referentes à “falta de comprovação de regularidade previdenciária junto ao Ministério da Previdência Social e falta de registro do passivo atuarial nas contas do sistema de controle contábil”. No entanto, as ressalvas foram justificadas posteriormente pelo ex-prefeito, que conseguiu comprovar que as medidas devidas para sanar os problemas foram tomadas.

MERA FORMALIDADE

Ao Poder Legislativo compete o julgamento das contas do chefe do Executivo. O Tribunal de Contas atua como órgão auxiliar, analisando as contas e exarando um parecer opinativo. Após emitir o parecer, cabe à Câmara deliberar em plenário se aprova ou não as contas dos gestores.



Ex-prefeito Edgar Bueno



INCUBATÓRIO
REALEZA/PR

DIP FRANGOS



FRIGORÍFICO
CAPANEMA/PR

A reforma política em pauta

A Comissão Especial da Reforma Política fará uma audiência pública na quarta-feira com os ministros do TSE (Tribunal Superior Eleitoral) Herman Benjamin e Luciana Lóssio para debater o teor da proposta. Em seguida, os parlamentares vão votar requerimentos para ouvir outros especialistas sobre as alterações na legislação vigente. Entre as propostas a serem debatidas estão a coincidência das eleições e o fim da reeleição.

O Refis e os empresários

O deputado cascavelense Alfredo Kaefer teve sete emendas de sua autoria acatadas pelo relator da MP do Refis, deputado Newton Cardoso Jr. A principal delas é a que amplia de 120 para 240 meses o prazo para parcelamento e concede descontos nas multas e nos juros. "Isso vai dar aos empresários a oportunidade de regularizarem sua situação tributária, para que voltem a gerar empregos e renda para a população", comemorou Kaefer.

Otimismo

Brasil sairá fortalecido da crise, prevê ministra

Rio de Janeiro - A presidente do STF (Supremo Tribunal Federal), ministra Cármen Lúcia, disse que, mesmo diante dos problemas que o Brasil vem enfrentando, permanece confiante de que o País vai conseguir superar as dificuldades do momento e se fortalecer ainda mais.

Em palestra na ABL (Academia Brasileira de Letras), Cármen lembrou do escritor João Guimarães Rosa para dizer que "a vida é assim mesmo, afrouxa, estica, esquentada, esfria, mas o que a vida pede da gente é coragem".

"Eu tenho muitos defeitos, mas eu sou dos Gerais [estado de Minas Gerais] como ele. Nós vivemos porque temos coragem. Quem é daquele sertão bravo do Norte de Minas se não tiver coragem, sequer subsiste. Gosto muito deste País para desistir. Eu continuo tendo coragem e esperança", acrescentou, concordando com o pensamento do escritor falecido ainda em 1967.

SEM AUTORITARISMO

De acordo com a presidente do STF, para haver respeito entre os três Poderes da República é preciso que cada um saiba qual é o seu espaço para não concentrar uma atuação

que pode levar ao autoritarismo. "É preciso que, pela dinâmica, o poder pare o poder. Por isso, acho que esse rótulo do princípio de separação de poderes, com todas as mudanças que foram feitas no curso da história, continua o princípio fundamental para que se tenha uma democracia. Isso

vale, portanto, para o Executivo, o Legislativo e o Judiciário", disse Cármen Lúcia, para quem a judicialização da política é decorrente de questões que não foram equacionadas com regulamentações das leis aprovadas e, por isso, provocaram lacunas que precisam ser solucionadas.



Cármen Lúcia defendeu a separação clara entre os poderes

Revelações de Duque complicam Lula na véspera do seu depoimento

Curitiba - Os desdobramentos da maior operação de combate à corrupção já implementada no Brasil aumentou ainda mais a temperatura política a poucos dias do depoimento de Luiz Inácio Lula da Silva a Sergio Moro, marcado para a próxima quarta-feira, em Curitiba.

Em depoimento prestado na sexta-feira, o ex-diretor da Petrobras Renato Duque, que está preso em Curitiba, revelou que Lula o procurou para saber se havia alguma conta na Suíça em que tivesse recebido propinas pelo esquema de corrupção investigado pela Operação Lava Jato. De acordo com ele, devido ao nível de informações sobre as operações negociadas entre a estatal e outras empresas, ficou "claro" que Lula "tinha pleno conhecimento" e "de-

tinha o comando de tudo".

Duque contou que se reuniu três vezes com Lula após deixar a Diretoria de Serviços da empresa, em 2012, e que durante as conversas o ex-presidente o questionou sobre o andamento dos contratos da Petrobras com estaleiros para a construção de navios-sonda. A preocupação de Lula, segundo ele, era com os pagamentos feitos ao PT e com o possível rastro financeiro em contas fora do País que poderia ser detectado pelas investigações.

NO AEROPORTO

"No último encontro, em 2014, já com a Lava Jato em andamento, ele [Lula] me chama em São Paulo, no hangar da TAM do Aeroporto de Congonhas, e me pergunta se eu

tinha uma conta na Suíça com recebimentos da SBM [empresa holandesa acusada de pagar propina a funcionários da Petrobras] dizendo que a então presidente Dilma [Rousseff] tinha recebido informação de que um ex-diretor da Petrobras teria recebido dinheiro em uma conta na Suíça. Eu falei: 'Não tenho, nunca recebi dinheiro da SBM'. Aí ele vira pra mim e fala: 'E das sondas, tem alguma coisa?' E eu tinha, né? Mas eu falei: 'Não, também não tem'. Ele falou: 'Olha, presta atenção no que eu vou te dizer. Se tiver alguma coisa, não pode ter, entendeu? Não pode ter nada no teu nome, entendeu?' Eu entendi, mas o que eu ia fazer? Não tinha mais o que fazer", revelou Duque.

coluna Esplanada

POR LEANDRO MAZZINI Twitter @colunaesplanada



Vem operação

O Tribunal de Contas da União promove um pente-fino nas operações do BNDES dos últimos anos. Em recentes decisões, o Tribunal apontou que o banco utilizou critérios falhos e inconsistentes para apoiar financeiramente o Grupo JBS na aquisição da empresa norte-americana Swift; detectou irregularidades nos repasses para a Fapes (Fundação de Assistência e Previdência Social do BNDES). O TCU também aprovou a devolução de R\$ 100 bilhões do banco ao Tesouro Nacional.

Vergonha

Enquanto isso, a CCJ do Senado ignora projeto que pede o fim do sigilo bancário nas operações do BNDES.

creto Legislativo que suspende a Portaria 577, do Ministério da Educação, que excluiu entidades ligadas aos governos petistas no Fórum Nacional de Educação.

Duque & Sete

A Coluna cantou a bola. Ex-diretor da Petrobras, Renato Duque iniciou seus depoimentos em delação ao juiz Moro falando dos supostos esquemas da Sete Brasil.

Argumentos

A Coluna antecipou o caso. "O MEC, com essa medida, dissolve a composição do FNE e interdita o diálogo com a sociedade civil", justifica a deputada.

O retorno

O ex-senador boliviano Roger Molina, asilado no Brasil, quer voltar para La Paz em 2018. Tem projeto político na oposição a Evo Morales, revelou à e-webtv da coluna.

Revolução comunista

Soldados cubanos foram vistos desembarcando de uma fragata num porto do litoral Norte da Venezuela, informam fontes da Coluna, que enviaram fotos.

O filme

Molina, que teve uma fuga espetacular auxiliado pelo hoje chefe de gabinete do Itamaraty, Eduardo Saboia, pensa numa biografia e documentário sobre os bastidores.

Do contra

Renan Calheiros faz jus ao lema "Hay gobierno, soy contra". Hoje, ardoroso crítico das reformas de Temer, o peemedebista fez um pronunciamento na TV, em julho de 2015, no qual endureceu as críticas ao ajuste fiscal do Governo da então presidente Dilma.

Faltam cinco

O chefe da Casa Civil, Eliseu Padilha, atualizou a planilha de votos para a reforma da Previdência na Câmara. A última sondagem, concluída sexta, somou o apoio "fechado" de 303 deputados – cinco a menos que o necessário para a aprovação do texto.

Beligerância...

A um mês do congresso nacional que vai eleger a nova cúpula do PT, as divergências se intensificam. Os deputados estaduais Carlos Neder e João Rillo, de São Paulo, que integram o "campo progressista", dão o tom da beligerância nas hostes do partido.

Vai rodar

O presidente Temer e o líder do Governo no Senado, Romero Jucá (PMDB-RR), tiveram encontros com senadores do PMDB para avaliar a situação do líder da bancada, Renan Calheiros (AL). A posição é de que a permanência dele ficou "insustentável".

...nas entranhas

"Chega de fraudes; chega de maiorias fabricadas em urnas engravatadas, urnas sequestradas e violadas. Chega de listas alteradas, fraudadas e assombradas pelos mortos votantes. Quem usa morto para ganhar uma eleição interna usurpa a história de luta de todos nós".

Rebelião

A deputada Alice Portugal (PCdoB-BA) apresentou na Câmara um Projeto de De-

Ponto Final

Lula da Silva fez uma reforma paliativa da Previdência em 2004, e Temer faz a paliativa 2.0 este ano. De novo, reforma meia-boca. Sobrou para um próximo.

Com Luana Lopes, Equipe de DF e SP

www.colunaesplanada.com.br - contato@colunaesplanada.com.br - Caixa Postal 1980 - CEP 70254-970 - Brasília DF



CENTRO UNIVERSITÁRIO FAG

VESTIBULAR 2017.2



SOMOS #IMPARÁVEIS

Se entregue, busque incessantemente seus sonhos,
Dia após dia. Não pare. Nunca pare!

PROVAS:

03/JUN

INSCRIÇÕES ATÉ 30 DE MAIO, ATRAVÉS DO SITE:

www.fag.edu.br/vestibular

DISQUE  VESTIBULAR

0800 643 5678

COREES
CRÉDITO ROTATIVO DO ENSINO SUPERIOR

FIES



**CENTRO
UNIVERSITÁRIO**



CAMPUS CASCAVEL
Avenida das Torres
nº 500 / Bairro FAG
45. 3321 3900

Franceses escolhem hoje seu novo presidente

Mais de 50 mil policiais estarão hoje nas ruas da França para assegurar a tranquilidade da eleição que indicará o novo presidente do País. O reforço na segurança foi determinado diante dos riscos de atos terroristas e também pelo clima tenso da campanha em segundo turno, encerrada na sexta-feira e marcada por inúmeras notícias falsas. O candidato centrista Emmanuel Macron, favorito nas pesquisas, foi acusado receber o apoio do governo da Arábia Saudita, além de receber ataques pessoais. Já a candidata de extrema-direita Marine Le Pen foi acusada de ter o apoio do governo da Rússia, algo que repercutiu até hoje nos EUA em relação à eleição de Donald Trump.

Paraná

Mutirão pela internet vai renegociar dívidas

Curitiba - O Procon-PR e a Senacon (Secretaria Nacional do Consumidor) promovem de amanhã até sábado um mutirão on-line de renegociação de dívidas.

De acordo com Alane Borba, vice-diretora do Procon-PR, a plataforma www.consumidor.gov.br, utilizada no processo, permite a interlocução direta entre consumidores e fornecedores, de uma forma rápida e efetiva, o que possibilita uma resposta

ágil do poder público aos anseios do cidadão.

Para participar, o consumidor, a microempresa ou microempresário individual devem acessar a plataforma e fazer o seu registro para receber login e senha. Depois, basta selecionar uma instituição financeira cadastrada e formalizar a solicitação de renegociação de débitos. Após finalizar o registro, o fornecedor tem prazo de até dez dias para apresentar uma resposta.

SENSIBILIZAÇÃO

Além de representar um esforço conjunto dos setores público e privado para oferecer melhores oportunidades de renegociação, a iniciativa tem entre seus principais objetivos sensibilizar os consumidores e fornecedores sobre a importância da educação financeira na prevenção do superendividamento e na estruturação de uma vida financeira saudável.

Enem abre inscrições amanhã

Curitiba - As inscrições para o Enem (Exame Nacional do Ensino Médio) começarão às 10h desta segunda-feira e vão até 19 de maio, exclusivamente pela internet na página enem.inep.gov.br/participante. O interessado deve informar seu CPF e o número do documento de identidade, além de um endereço de e-mail para receber avisos do Inep (Instituto Nacional de Estudos e Pesquisas Educacionais Anísio Teixeira), autarquia do Ministério da Educação responsável pelo exame.

A taxa de inscrição do Enem foi reajustada de R\$ 68 para R\$ 82, mas no Paraná estão isentos do pagamento todos os alunos da rede estadual que concluem o ensino médio este ano, matriculados em qualquer modalidade.

CONTEÚDO

O exame será aplicado nos dois primeiros domingos de novembro, ao contrário de anos anteriores, quando era realizado em apenas em um fim de semana. No primeiro dia, os participantes terão provas de Linguagens, Códigos e suas Tecnologias (Língua Portuguesa, Literatura, Língua Estrangeira, Artes, Educação Física e Tecnologias da Informação e Comunicação), Ciências Hu-

manas e suas Tecnologias (História, Geografia, Filosofia e Sociologia) e a redação, com duração de 5 horas e 30 minutos.

No segundo domingo serão aplicadas as provas de Ciências da Natureza e suas Tecnologias (Química, Física e Biologia) e Matemática e suas Tecnologias, com duração de 4 horas e 30 minutos. Cada prova possui 45 questões de múltipla escolha.

LOCAIS DE PROVAS

Uma vez mais não serão todas as cidades que se diarão as provas do Enem. Na região Oeste do Paraná, por exemplo, elas só serão realizadas em Assis Chateaubriand, Cafelândia, Cascavel, Foz do Iguaçu, Guaíra, Marechal Cândido Rondon, Medianeira, Palotina, Santa Helena, Santa Terezinha de Itaipu, São Miguel do Iguaçu e Toledo.

sistemafiep.com.br

EDUCAR PARA CRESCER

Uma educação de qualidade, que possibilite formação cidadã e profissional para todas as pessoas, é pré-requisito básico para o pleno desenvolvimento de qualquer país. No Brasil, infelizmente, isso ainda não é realidade. Apesar de o Plano Nacional de Educação, que determina as diretrizes, metas e estratégias para a política educacional de 2014 a 2024, prever que todas as crianças de 4 a 17 anos devam estar matriculadas, ainda há 3 milhões delas sem acesso à escola, segundo o Censo de 2015.

O Sistema Fiep tem plena consciência do impacto devastador que a falta de educação tem para o país e entende que a superação desse desafio deve envolver toda a sociedade. Por isso, desde a sua fundação, há mais de 70 anos, as instituições que o compõem – Fiep, Sesi, Senai e IEL – oferecem soluções para capacitar os paranaenses em diferentes níveis de ensino.

Protagonista na busca por soluções para a retomada da competitividade da indústria, recentemente o Sistema Fiep publicou o “Master Plan de Competitividade para a Indústria Paranaense 2031”. O documento aponta 12 fatores-chave que precisam ser enfrentados para aperfeiçoar o cenário estadual e as empresas possam crescer – e, consequentemente, gerar emprego e renda. Não por acaso, a educação aparece no topo da lista.

Dia a dia, as instituições do Sistema Fiep unem forças para oferecer Educação Básica de qualidade, com metodologia inovadora que, além de preparar para a vida profissional, forma cidadãos; cursos técnicos reconhecidos mundialmente pela qualidade e eficácia de adesão ao mercado de trabalho; e ensino superior que prepara profissionais de ponta para os diferentes setores e áreas da indústria.

Com essas ações, que beneficiam milhares de pessoas, certamente o Sistema Fiep dá uma grande contribuição não apenas para o aumento da competitividade do setor industrial, mas para o desenvolvimento do Paraná e do Brasil.

Conheça as principais soluções oferecidas pelo Sistema Fiep em educação:

- ▶ Educação Infantil
- ▶ Ensino Fundamental
- ▶ Ensino Médio, regular e bilíngue
- ▶ Cursos técnicos presenciais e semipresenciais
- ▶ Educação continuada
- ▶ Cursos profissionalizantes
- ▶ Graduação e pós-graduação
- ▶ Educação executiva
- ▶ Educação para jovens e adultos
- ▶ Educação a distância



Para mais informações acesse: sistemafiep.org.br/educacao

Sistema Fiep
Nosso i é de indústria.

FIEP
SESI
SENAI
IEL

INDICADORES ECONÔMICOS

DÓLAR	05/05			
	% dia	compra	venda	% mês
COMERCIAL	-0,3%	3,1740	3,1750	0,0%
PTAX (BC)	-0,1%	3,1758	3,1764	-0,7%
PARALELO	-0,3%	3,1100	3,3400	0,0%
TURISMO	-0,3%	3,1100	3,3200	0,0%
EURO	+0,2%	3,4918	3,4928	+0,2%

US\$ 1 É IGUAL A:	MOEDAS X REAL
lêne 112,65	lêne R\$ 0,0282
Libra est. 0,7721	Libra est. R\$ 4,11
Euro 0,9094	Peso arg. R\$ 0,21
Peso arg. 15,35	R\$1: 1.760,56 guaranis

POUPANÇA - TR			
Período/ depósitos... até 3/5/12	Poup. antiga part. 4/5/12	Poup. nova	TR
5/4 a 5/5	0,5229	0,5229	0,0228
6/4 a 6/5	0,5221	0,5221	0,0220
7/4 a 7/5	0,5000	0,5000	0,0000
8/4 a 8/5	0,5000	0,5000	0,0000
9/4 a 9/5	0,5000	0,5000	0,0000

BOVESPA	05/05			
IBOVESPA: +1,31%	65.709 pontos			
Ações	%	R\$		
Petrobrás PN	+4,49%	14,21		
Vale PNA	+2,05%	24,94		
Brasil ON	+2,32%	33,11		
Santander BR Unit	+5,07%	27,78		
BR Malls ON	+5,58%	12,67		
Marfrig ON	+3,78%	7,41		

ÍNDICES DE INFLAÇÃO				
Índice em %	MAR	ABR	ano	12m
IPCA (IBGE)	0,25	-	0,96	4,57
IGP-M (FGV)	0,01	-1,10	-0,36	3,37
IGP-DI (FGV)	-0,38	-	0,12	4,41

REAJUSTE DE ALUGUÉIS				
Índice	MAR	ABR	MAI	
IGP-M (FGV)	1,0538	1,0486	1,0337	
IGP-DI (FGV)	1,0526	1,0441	-	

* Correção anual. Multiplique valor pelo índice

SELIC ANUAL: 11,25% | TJLP: 7,50%/ano

TABELA DO IR				
BASE (R\$)	Alíq.	%	deduzir	
Até 1.903,98	-	-	-	
De 1.903,99 até 2.826,65	7,5	142,80		
De 2.826,66 até 3.751,05	15	354,80		
De 3.751,06 até 4.664,68	22,5	636,13		
Acima de 4.664,68	27,5	869,36		

SAL. MÍNIMO PR (abr/17 a fev/18)				
I	R\$ 1.223,20	III	R\$ 1.315,60	
II	R\$ 1.269,40	IV	R\$ 1.414,60	

Em reais. *Faixa II: empregados domésticos.

OUTROS INDICADORES				
TJLP (%)	MAR	ABR	MAI	
7,50	7,50	7,50		
Sal. mínimo	937,00	937,00	937,00	
UPC	23,40	23,48	23,48	

CUSTO DA CONSTRUÇÃO (CUB)				
R\$/m2	MAR	ABR	%m	%ano
Paraná	1.394,13	1.395,36	0,09	0,98
Norte	1.397,41	1.396,65	-0,05	0,72
Oeste	1.414,51	1.415,95	0,10	0,74

PREVIDÊNCIA		COMP. ABRIL	
Empresário/empregador			
Contribui com 11% sobre pró-labore, entre R\$ 937,00 (R\$ 103,07) e R\$ 5.531,31 (R\$ 608,45), através de GPS.			
Autônomo			
1) Quem só recebe de p. físicas: recolhe 20% entre R\$ 937,00 (R\$ 187,40) a R\$ 5.531,31 (R\$ 1.104,26). 2) Recebe de p. jurídicas: a empresa recolhe 11% sobre o máximo de R\$ 5.531,31 (R\$ 608,45) e desconto do autônomo. 3) Recebe de jurídicas e físicas: desconto de 11% sobre o que recebe de jurídicas até R\$ 5.531,31 (R\$ 608,45). Se não atingir este teto, recolhe 20% sobre a diferença até R\$ 5.189,82. 4) Aut. especial: sobre R\$ 937,00, recolhe 5% (donas de casa, Lei 12.470/2011) ou 11% (demais especiais), mas só aposenta por idade..			
Facultativo			
Contribui com 20% sobre valores entre R\$ 937,00 (R\$ 187,40) a R\$ 5.531,31 (R\$ 1.104,27), por carnê.			
Assalariados			
Salários até R\$ 1.659,38	8%		
de R\$ 1.659,39 até R\$ 2.765,66	9%		
de R\$ 2.765,67 até R\$ 5.531,31	11%		
Emp. domésticos	Alíq. %	R\$ min	R\$ máx
Empregado	8 a 11	74,96	608,45
Empregador	12	112,44	663,76
Total	20 a 23	187,40	1.272,21

Venc.: emp. 19/05, físicas 15/05 domésticos 05/05

MERC. RURAL

PREÇO PRODUTOR (DERAL/SEAB)				
Em 05/05	PR	DIA	30d.	Casc.
SOJA	59,42	0,6%	6,2%	59,00
MILHO	21,16	0,0%	0,2%	21,00
TRIGO	32,01	0,0%	1,1%	31,50
BOI GORDO	140,86	0,0%	-0,3%	143,00
FRANGO	2,68	0,0%	0,0%	-

Soja, milho e trigo sc 60kg, boi gordo arroba e frango kg

BOLSA DE CHICAGO				
Em 05/05	CONT.	FECH.	DIA	30d.
SOJA	mai/17	963,00	-2,25	2,0%
FARELO	mai/17	312,30	-1,80	0,8%
MILHO	mai/17	361,75	3,75	-0,8%
TRIGO	mai/17	427,50	1,50	-0,5%

Em Pontos. 1 ponto = 1 centavo de dólar/bushel na soja (27,2kg), milho e trigo (25,4kg) e US\$ tonelada curta no farelo (907kg). DIA: variação em pontos

LOTES/ATACADO (AgDOSSIÊ-DINHEIRO)				
Em 05/05	PRAÇA	R\$/sc	SEM	30d.
SOJA	Cascavel	63,00	-0,3%	8,6%
SOJA	Paranaguá	69,50	1,5%	7,8%
MILHO	Cascavel	24,00	0,0%	0,0%

Alerta

Ação conscientiza sobre uso indiscriminado de medicamentos

Cascavel - O Dia Nacional do Uso Racional de Medicamentos, em 5 de maio, foi lembrado em Cascavel por uma série de ações voltadas à saúde e bem-estar da população.

Neste sábado (6), cerca de 100 acadêmicos da Unioeste (Universidade Estadual do Oeste do Paraná) e do Centro Universitário FAG, com o apoio de dez professores e conselheiros do CRF (Conselho Regional de Farmácia) do Paraná, promoveram uma campanha de conscientização e prestação de serviços farmacêuticos, na Avenida Brasil, em frente à Catedral Nossa Senhora Aparecida.

Conforme o presidente do CRF Junior do Centro Universitário FAG, Oscar Casanova, infelizmente muitas pessoas ainda fazem o uso indevido de medicamentos, colocando em

risco a sua saúde. “Hoje, há um controle maior no comércio de antibióticos, mas ainda é muito comum o paciente chegar na farmácia e pedir remédios sem prescrição”, explica. Casanova comenta ainda que ao tratar de uma enfermidade sem a orientação de um profissional da saúde há um grande risco de o organismo criar resistência ao medicamento, especialmente no uso indiscriminado de antibióticos, o que dificulta a eliminação de bactérias.

PRESSÃO E GLICEMIA

Entre as ações ofertadas à população havia a aferição de pressão e glicemia capilar, orientações sobre os cuidados com a visão, combate à dengue, além da participação de entidades como o Rotary Club, Senac e Uopecan.



Todos os serviços foram oferecidos gratuitamente durante ação no calçadão de Cascavel

Coopavel gera 4.200 empregos em Cascavel

Cascavel - Com 46 anos de existência, a Coopavel é uma empresa genuinamente cascavelense e hoje possui 5.480 colaboradores, desses 4.200 são empregos no município, ou seja, 77% deles estão na cidade.

Até o fim do mês de dezembro de 2017, a estimativa é contratar mais 500 pessoas. Com 30 filiais, atua nas regiões Oeste e Sudoeste do Estado. No ano de 2016, a cooperativa conquistou a 12ª posição em faturamento no ranking das cooperativas brasileiras, chegando a R\$ 2,120 bilhões.

Para o ano de 2017, a previsão é de faturar R\$ 2,44 bilhões, um crescimento de 15%. Hoje, a Coopavel, possui em sua linha comercial cerca de 100 produtos que são vendidos no Brasil e exportados para mais de 30 países. Em seu complexo industrial são 11 indústrias responsáveis pela produção da linha completa.

Em seis anos, a Coopavel, cresceu 70%, nos últimos três anos foi a empresa que mais investiu na cidade e na região Oeste do Paraná. Foram R\$ 298 milhões, em novas filiais, ampliações de

unidades de armazenamento, compra de novos equipamentos de última geração. Só na construção da segunda UPL (Unidade de Produção de Leiteões) o investimento foi de R\$ 60 milhões em infraestrutura, em um dos mais audaciosos projetos. Com capacidade para 6.300 matrizes, a nova UPL está localizada nas proximidades do distrito de Juvinópolis. A nova estrutura conta com uma área de 254 hectares e com 34 mil metros quadrados de área construída.

Há ainda a filial de Bragança (PR), a unidade de Ouro

Verde (PR), o entreposto na Estrada Rio da Paz, em Cascavel, a estrutura de São João do Oeste (PR) e o matizero II em Santa Tereza do Oeste (PR).

Nos últimos três anos foram R\$ 298 milhões em investimentos em novas filiais, novos equipamentos, novos postos de trabalho, geração de emprego e renda para as famílias de Cascavel e região. Desde sua criação, a Coopavel vem cumprindo a sua missão de apoiar ao agricultor, atuar na comunidade onde está inserida e ter uma gestão de qualidade e eficiente.

Videoclipe sobre o Bicho do Paraná é gravado em Cascavel



Cascavel foi uma das dez cidades paranaenses a receber as gravações de um videoclipe para o documentário João Lopes - Bicho do Paraná, que vai mostrar a trajetória do autor da canção considerada o hino não-oficial do Estado.

O cenário escolhido para a filmagem foi o Lago Municipal. O músico Xangai, que durante sua carreira gravou uma versão da música, fez

parte do videoclipe, junto com o trompetista Marco Damasceno.

Conforme o músico que inspirou o documentário e autor da música Bicho do Paraná, João Lopes, o projeto já vem sendo trabalhado há três anos, com a proposta de eternizar sua trajetória aliada à cultura paranaense. “Comecei minha carreira aos 28 anos. Hoje, com 67 anos, lanço este trabalho, com apoio da Copel, sobre a minha história. É um legado que vou deixar em música e vídeo para que todos conheçam a obra e também o nosso Paraná”, relata.

O lançamento do documentário está marcado para

6 de outubro, no Teatro Guairinha, em Curitiba. Os ingressos serão vendidos antecipadamente pela internet e também no teatro.

ROTEIRO

Para mostrar todas as belezas do Paraná, a equipe de João Lopes visitará os principais pontos turísticos do Estado. A viagem começou no dia 1º de maio e segue por pelo menos mais 30 dias. As primeiras filmagens ocorreram em Apucarana, Maringá e Pato Branco. No Oeste, além de Cascavel, os artistas vão passar por Toledo, onde gravam com a orquestra de violas, e em Foz do Iguaçu.

Depois, partem para a região Leste do Estado, passando por Ponta Grossa, e retornando a Curitiba, para onde seguem ao

litoral. “A proposta é encerrar na Ilha do Mel”, adianta Lopes. Ao todo, 13 pessoas estão na estrada para a gravação dos vídeos que vão compor o documentário, que terá ainda depoimentos de jornalistas.

Redução de área faz trigo ocupar menos de 100 mil hectares

Cascavel - Há duas semanas começou o período de zoneamento agrícola para o plantio do trigo no Núcleo Regional da Seab (Secretaria de Estado da Agricultura e Abastecimento) de Cascavel, no Oeste do Estado.

Na semana passada se calculava que cerca de 40%, dos 99,7 mil hectares previstos para este cultivo, já haviam sido plantados, ou seja, algo em torno de 40 mil hectares devidamente semeados. Metade deles em germinação e outra metade em desenvolvimento vegetativo.

Segundo o técnico do Deral (Departamento de Economia Rural), J. J. Pértille, os produtores correm contra o tempo, já que era uma reivindicação antiga a antecipação do zoneamento para essa cultura. “O trigo é um cultivo de risco, desenvolve-se durante o inverno e fica sujeito a períodos críticos de geadas. Além disso, quem plantava mais tarde colhia nos meses de setembro e outubro. É o período de chuvas, além de ser o determinado para plantação da soja”, pondera ele.

Mesmo assim, os produtores têm até o mês que vem para lançar o trigo à terra nestes 28 municípios da região da Seab.

ÁREA MENOR

O fator que mais chamou a atenção é que a área esperada, de 135 mil hectares, não se confirmou e ficou bem abaixo do esperado. “Muitos produtores não conseguiram plantar o milho safrinha porque estavam fora do zoneamento e acreditávamos que muitos iriam migrar para o trigo, mas acabaram desistindo por uma única justificativa: a falta de incentivo ao cultivo deste cereal. Não há políticas de incentivo para o trigo e isso desanima o produtor”, acrescenta Pértille.

Para se ter ideia, o preço mínimo estipulado à saca do cereal é de R\$ 38,65, mas no início da semana passada ela era vendida a R\$ 31,50.

EXÉRCITO
BRASILEIRO
CMDO 33º
BI MEC -
CASCAVEL - PR

MINISTÉRIO DA
DEFESA



EDITAL DE LICITAÇÃO

Pregão Eletrônico nº 3/2017

O Ordenador de Despesas do 33º Batalhão de Infantaria Mecanizado (33º BI Mec), torna público, para conhecimento dos interessados, que fará realizar no dia 18 de maio de 2017, às 10:00 horas, através do site www.comprasnet.gov.br, licitação na modalidade Pregão Eletrônico SRP, destinado a Eventual contratação de serviços de 1ª habilitação e mudança de categoria de Carteira Nacional de Habilitação. Os interessados poderão obter informações no endereço: 33º BI Mec - Rua 25 de agosto, 285, Centro, Cascavel-PR, Tel: (45) 3411-1206. Cópia do edital completo está disponível no site Comprasnet.

WILSON ROGÉRIO PINHEIRO – Ten Cel
Ordenador de Despesas do 33º BI Mec

Instrumentos à Sinfônica

O prefeito Anderson Bento Maria, acompanhado de outros líderes, esteve em audiência com o ministro da Cultura, Roberto Freire, em Brasília. O objetivo foi pedir recursos para a aquisição de novos instrumentos para a Banda Sinfônica de Maripá. Os instrumentos utilizados são: flugelhorn, baritono, bateria e percussão, bombardino, clarineta, euphonio e percussão, flauta transversal, trompete, sax alto, sax tenor, saxofone, trombone, saxofone/clarone, tuba, e trompa/trompete.

Perícia no ar

A Esquadilha da Fumaça fará nova apresentação em Toledo. Será dia 3 de junho, às 16h, pela primeira vez no Parque do Povo Luiz Cláudio Hoffmann. O capitão Thiago Capuchinho, piloto ala direita 2, esteve na sexta-feira em Toledo para reconhecimento da área e definição dos detalhes para o evento.

Abre quinta

Fespop espera público superior a 120 mil pessoas

Santa Terezinha - As tendas já foram montadas e a cidade de Iona da Fespop toma forma. Consolidada entre os grandes eventos do Paraná, a Festa Popular de Santa Terezinha de Itaipu não para de inovar. Na edição de 2017, novas atrações entram na programação da feira, conforme adianta a comissão organizadora do evento. As novidades devem atrair novos expositores e atender a expectativa de uma significativa parcela do público que circula pelo Parque de Exposições e Eventos da cidade, palco dessa grande festa que deverá reunir cerca de 120 mil visitantes entre os dias 11 e 14 de maio.

O secretário de Indústria, Comércio e Turismo e presi-

dente da comissão organizadora, Arlênio Boaroli, antecipa quais novidades estão definidas, até o momento, para a edição deste ano. "Por ideia do próprio prefeito Cláudio Eberhard, estaremos implantando um pavilhão exclusivo para as indústrias de Santa Terezinha, um verdadeiro showroom da produção industrial local, mas que além de expor produtos que circulam o Brasil e vão até mesmo para exportação, poderão ser comercializados. A grande maioria das empresas da cidade confirmaram a participação nesse pavilhão", afirma Boaroli. A estrutura deverá contar com cerca de 500 metros quadrados, com possibilidade de ampliação, conforme sur-

girem novas adesões de indústrias locais.

FREESTYLE

Outra novidade na Fespop 2017 será o FreeStyle é um brinquedo de fabricação italiana, com design inovador que garante muita dipura para os frequentadores do parque de diversões. Essa edição deste ano estará de volta a exposição e comercialização de orquídeas, espaço que agradou ao público em edições anteriores da Fespop. "O que agrada ao público a gente preserva, mas adotando sempre uma modelagem diferente para que as pessoas possam levar uma imagem diferente das experiências que esse evento proporciona. Esse é sempre o nosso objetivo".

Acipa inaugura sua nova sede dia 19 em Palotina

Palotina - A Associação Comercial e Empresarial de Palotina está ultimando os preparativos para a inauguração de sua nova sede, na Rua Primeiro de Janeiro, ao lado do Avenida Tênis Clube. A cerimônia histórica acontecerá no próximo dia 19, às 19h30, com a presença de autoridades locais e regionais. A construção foi iniciada no ano passado. O presidente da Acipa, Marcos Frazão, disse que a nova sede vai possibilitar um melhor atendimento aos associados, melhores condições de trabalho aos colaboradores e também a ampliação do leque de serviços oferecidos à comunidade.

A novo prédio conta com área construída de 735 metros quadrados, praticamente quatro vezes o espaço da atual sede. No pavimento térreo ficará a parte de atendimento ao público enquanto que no

segundo piso ficarão dois auditórios com capacidade para 50 e 150 pessoas e uma ampla sala de reuniões. Outro detalhe importante que a obra segue conceitos de sustentabilidade, projetada para captar a água da chuva que será utilizada no jardim, para lavar calçadas e também descarga sanitária. O prédio também está projetado para a instalação de painéis solares para a captação de energia solar.

"Teremos uma sede maior e melhor para atender nossos associados e também para servir à comunidade. Esse projeto é um sonho não apenas dessa diretoria, mas sim de todos que já passaram pela associação desde a sua fundação. Nosso desafio é continuar sonhando grande porque o nosso comércio, nossa indústria e nossa comunidade merecem essa importante obra", salienta o presidente.

A nova sede foi construída em um terreno doado pela Prefeitura de Palotina.

Por conta da inauguração, a Coordenadoria das Associações Comerciais e Empresariais do Oeste do Paraná agendou sua reunião empresarial mensal para Palotina. O evento será no dia 20, na nova sede.

Chico adota política de desburocratização

Foz - O prefeito eleito Chico Brasileiro reuniu a equipe dos secretários municipais para definir metas importantes a serem adotadas por seus gestores nas pastas que assumiram. A redução de despesas, a quitação de dívidas da prefeitura e a desburocratização do serviço público são os principais objetivos a serem cumpridos. De acordo com o prefeito, uma das medidas será diminuir o tempo de entrada e saída dos processos no Protocolo Geral. A partir de agora, o prazo máximo para que um processo chegue ao destinatário será de dois dias.

"Considerarei importante reunir todos os secretários logo nos primeiros dias de mandato para harmonizar o traba-

lho. Um dos objetivos traçados aqui é a desburocratização do serviço público. Por isso, não iremos mais permitir que os processos fiquem parados no Protocolo Geral da prefeitura. Nós determinamos que todos os processos tenham um prazo máximo de 48 horas para saírem de lá e serem enviados às secretarias competentes", destaca Chico.

A Procuradoria Geral do Município terá prazo de três dias para responder aos processos jurídicos, o que, segundo o prefeito, deve destravar a máquina pública. "Precisamos evitar que a burocracia domine uma gestão pública, temos que ter mais agilidade no atendimento à população", pontuou Brasileiro.



Chico Brasileiro e líderes durante debate de assunto há muito reivindicado

CLIMATIZADORES

Topclima
UM AR DE CONFORTO

TOP 160



TOP 400



TOP 60



Linha Industrial,
Comercial e
Residencial.
Consulte nossa
fábrica.

- CONFORTO TÉRMICO
- BAIXO CONSUMO DE ENERGIA
- MELHORA A UMIDADE DO AR
- MELHOR CUSTO X BENEFÍCIO

Telefone | Fax: (45) 3219-6899
topclima@topclima.com.br
topclima.com.br

Rodovia BR 277 - Km 589, 15255 | Cascavel - PR

www.oparana.com.br

acesse e fique por dentro

facebook.com/JornalOParana
twitter.com/o_parana
siteoparana@oparana.com.br

45. 3321-1000

Paraná
Jornal de Fato

PLASTIVEL

Indústria de Plásticos Cascavel Ltda
Sacos, Sacolas, Filmes Técnicos,
Embalagens Plásticas Personalizadas.

Fone/Fax:
45.3038-4358 / 3035-4360
9969 4414

www.plastivel.com.br
BR 277 KM 596
Cascavel - Paraná

www.unipar.br

UNIVERSIDADE PARANAENSE

PÓS



UNIPAR
UNIVERSIDADE PARANAENSE

PROFISSIONAL BEM PREPARADO SUPERA DESAFIOS

INSCRIÇÕES ABERTAS

Em quase 20 anos

Mortalidade materna recua 27% no Paraná

Toledo – De 1996 a 2015, o Paraná conseguiu reduzir a mortalidade materna em 27%, conforme mostram os dados do Ipardes (Instituto Paranaense de Desenvolvimento Econômico e Social), passando de 113 para 82 mortes por ano entre gestantes. Considerando dados da Secretaria Estadual da Saúde, que englobam também o ano de 2016, a queda chega a 29%.

Segundo o Ipardes, as principais vítimas foram as gestantes entre 30 e 34 anos. Nesse caso, 404 mulheres perderam a vida por conta de alguma complicação durante a gravidez ou o parto. Em seguida, estão as mulheres entre 25 e 29 anos, com 402 mortes desde 1996. Outras 362 vítimas possuíam entre 20 e 24 anos. Há ainda 334 gestantes de 35 a 39 anos, 257 entre 15 e 19 anos, outras 124 na faixa etária dos 40 a 44 anos, 22 de 45 anos a mais e 20 entre dez e 14 anos.

De acordo com a coordenadora estadual do programa Rede Mãe Paranaense, Debora Bilovus Souza, embora ainda sejam registrados óbitos maternos, o que vem contribuindo para que os índices reduzam anualmente são os trabalhos voltados à atenção especializada, inclusive na rede primária de atendimento, que ocorrem nas UBSs (Unidades Básicas de Saúde).

“A base do programa é estabelecer um pré-natal de qualidade, desde o momento da descoberta da gravidez até o nascimento do filho. Na rede, as gestantes atendidas têm garantido pelo menos sete consultas e 23 exames. Além disso, há um diferencial que impacta determinantemente na redução da mortalidade, que é a estratificação de risco da gestante”, relata Debora.

A estratificação de risco identifica, ainda nas primeiras consultas, problemas de saúde que possam interferir no parto, determinando assim, um acompanhamento de maior complexidade, caso necessário. Nesse grupo incluem-se gestantes de risco habitual (faz o pré-natal em uma UBS e se mantém vinculada a uma maternidade); a gestante de risco intermediário (adolescentes, mulheres que vivem em ambiente de vulnerabilidade social, baixa escolaridade etc), que terá acompanhamento com especialistas, e a gestante de

risco alto, que já apresenta algum tipo de doença ou possui mais de 40 anos. Nesse último caso, a mulher é encaminhada no momento do parto, por meio do Mãe Paranaense, a uma maternidade com estrutura de UTI, além de ter acompanhamento médico especializado em toda a gestação. “Tudo isso faz com que a mortalidade caia”, ressalta a coordenadora.

Debora garante que todas as gestantes paranaenses são estratificadas e vinculadas a um hospital de referência. Em todo o Estado, 160 hospitais realizam partos.

CAUSAS

As causas mais comuns das mortes ocorrem por conta de hemorragias e complicações durante a gestação, como casos de eclampsia, quando ocorrem convulsões associadas à hipertensão arterial no fim da gestação, e a pré-eclampsia, um transtorno caracterizado pelo aumento na pressão arterial.

Mortes por faixa etária

10 a 14	20
15 a 19	257
20 a 24	362
25 a 29	402
30 a 34	404
35 a 39	334
40 a 44	124
45 a mais	22

*Dados por faixa etária de 1996 a 2014

Fonte: Ipardes

Taxa de mortalidade é de 46,5 óbitos a cada 100 mil gestantes

Conforme Debora Bilovus Souza, a taxa de mortalidade média estadual em 2016 foi de 46,5 óbitos a cada 100 mil mulheres. Em 2010, a razão de mortalidade era de 65,1. Segundo ela, foram salvas neste período 816 vidas entre bebês e gestantes.

No Oeste, a taxa de mortalidade materna nas regionais de saúde difere. Na 10ª Regional de Cascavel, o índice chega a 51,3 óbitos a cada 100 mil gestantes. Já na 20ª Regional de Toledo, a taxa é de 54,68 mortes por 100 mil gestantes. Em Foz do Iguaçu, a 9ª Regional apresenta o menor índice de mortalidade materna, com 31,84 casos a cada 100 mil mulheres.

SEM ÓBITOS

A pesquisa do Ipardes mostra ainda que de 1996 a 2015, 210 gestantes morreram no

Oeste. O número representa 10,4% dos casos registrados em todo o Paraná. Ainda conforme o levantamento, apenas 14 cidades do Oeste não registraram óbitos maternos nesses 19 anos. São elas: Anahy, Boa Vis-

ta da Aparecida, Campo Bonito, Diamante do Sul, Entre Rios do Oeste, Iguaçu, Itaipulândia, Mercedes, Missal, Nova Santa Rosa, Pato Bragado, Quatro Pontes, Ramilândia e Santa Tereza do Oeste.

PREVENÇÃO

Um exemplo de que gravidez é também sinônimo de saúde foi dado pela mãe Juliane de Camargo Silveira. Ela, que há quase dois meses deu à luz a Julian, conta que nunca faltava às consultas e aos exames. “Minha gravidez foi bem tranquila, sem nenhuma complicação. Engordei apenas seis quilos e evitava comer doces. Além disso, desde que descobri que estava grávida fazia os exames e iam a todas as consultas”, relata.



LORENA MANARIN

Panorama regional

regional@oparana.com.br

Logo e slogan

Um novo logotipo acaba de ser escolhido para representar a administração pública de Serranópolis do Iguaçu. Traz o desenho do portal da cidade, que representa grandes conquistas locais. O desenho verde simboliza a natureza. Há ainda brasão e três figuras que representam a base de toda economia do município - milho, soja e trigo. O slogan da gestão 2017/2020, sob o comando do prefeito Luiz Carlos Ferri (PMDB), é Nosso compromisso é com você.



ASS. PREF. SERRANÓPOLIS

Pública

Vereadores de Palotina aprovam projeto que declara a Apac, Associação de Proteção e Assistência aos Condenados, como de utilidade pública. O objetivo da dela é atuar na ressocialização de condenados por meio do estudo, trabalho e outras atividades. O projeto, aprovado por unanimidade, terá a segunda votação em sessão ordinária nesta segunda-feira.

Diálogo

O prefeito Osmário Portela (PDT) e o vice José Gracioso (PMN) fizeram reunião com secretários, diretores e assessores da Prefeitura de Guaraniáçu. O diálogo permitiu sugestões e debates para promover maior resultado nas ações realizadas em favor da população e o desenvolvimento do município. Osmário reconheceu o esforço e o empenho dos colaboradores que não tem medido esforços para se colocar a disposição e executar ações de trabalho que resultem em melhorias na vida dos munícipes.

Feira

A Expo-Santa Helena 2017 acaba de ser oficialmente lançada e confirmou grandes atrações para essa edição. O evento ocorrerá de 26 a 28 de maio como parte do aniversário de 50 anos do município de Santa Helena. Agregado à exposição estão os shows de Jota Quest, dia 26, e Chrystian e Ralf, dia 27. Por sua vez, o concurso de Miss Santa Helena, agendado para 20 de maio, foi transferido para 19 de agosto.

Capacitações

Em parceria com o Senai, a administração pública de

Medianeira incentiva cursos de capacitação profissional. Há vagas para os seguintes: eletricista industrial, eletricista instalador residencial, oratória e comunicação eficaz, desenvolvendo competências em liderança, segurança no trabalho em altura, programação de controladores lógicos e técnico em segurança no trabalho. Mais informações pelo telefone (45) 3264-3013.

Vale ouro

Matelândia é mais um dos municípios da região que adotam estímulos à emissão da nota fiscal pelos consumidores. A promoção Sua nota vale ouro vai dar prêmios a quem seguir as orientações informadas pela prefeitura. “A finalidade é elevar a receita do município”, diz o prefeito Rineu Menoncin, o Texeirinha.

Trânsito

A administração do prefeito Matheus Franus (PMDB) apoia ações do Maio Amarelo em Cafelândia. Diversas atividades serão realizadas, com diferentes públicos, para orientar sobre cuidados para reduzir acidentes e ocorrências no trânsito.

Carta da Terra

Na terça-feira, no Centro de Educação Ambiental do Iguaçu, acontecerá oficina sobre a Carta da Terra para Crianças. O público-alvo são professores da rede municipal de educação, inscritos via Núcleo de Tecnologia Municipal. O curso busca vivenciar estratégias didático-pedagógicas para a inclusão da Carta da Terra no currículo escolar das turmas do ensino fundamental (primeira etapa) e classes especiais e será realizado no dia de hora-atividade dos professores.

Anahy revitaliza prédios públicos

A gestão do prefeito Carlos Reis investe na melhoria de estruturas físicas que abrigam setores ligados à administração pública de Anahy. Entre os prédios integrados aos trabalhos estão aqueles onde funcionam os departamentos de educação, ação social e Detran.



ASS. ANAHY

Ibema

Saúde atende 68% da população em três meses

Ibema - Um dos dados apresentados em recente audiência de cem dias da gestão de Adelar Arrosi (PSDB), em Ibema, chama atenção de forma particular. Do início de janeiro ao fim de março, o sistema público de saúde local atendeu 4.331 pessoas, ou 68% da população do município, que segundo informações mais recentes do IBGE (Instituto Brasileiro de Geografia e Estatística) é de 6.374 habitantes. A média de atendimentos, incluindo fins de semana e feriados, é de 48 pessoas por dia.

O número é considerado dos mais elevados por Arrosi, que determinou ajustes para que a qualidade e a resolutividade dos atendimentos melhore. Um dos bons resultados já possíveis, conforme o prefeito, é o fim das longas e morosas filas

que se viam até poucas semanas atrás, consequência de um modelo de gestão pouco eficiente e que gerava queixas e descontentamentos. “Atualmente, o máximo que um paciente aguarda para ser atendimento são 30 minutos”.

Nesse período de breve espera, ele passa por pré-consulta, triagem e aguarda ser chamado por um sistema informatizado acompanhado pelo médico. Com as mudanças feitas, as pessoas não precisam ir mais com antecedência, e até de madrugada como ocorria, para ter a chance de ser atendidas. Agora, elas podem ir às unidades de saúde no horário que entenderem o mais conveniente, porque elas contarão com toda a assistência que os profissionais do local estão aptos a oferecer.

TELA ELETRÔNICA

Um dos avanços no sistema de saúde é a utilização de recursos tecnológicos para facilitar a comunicação com os pacientes. Um dos mecanismos empregados pela Secretaria de Saúde, sob orientação da administração pública de Ibema, é uma tela eletrônica. Tanto para triagem como para ser atendido pelo médico, o paciente é informado por meio de um aviso eletrônico, exibido em uma tela estrategicamente posicionada na unidade de saúde. Lá há, entre outras, informações sobre o nome do paciente e do enfermeiro para a triagem. E também do médico e o número do consultório onde a consulta será realizada. Em média, segundo Adelar Arrosi, cada consulta demora entre 15 e 20 minutos, tempo suficiente para que o acompanhamento ocorra da melhor forma possível. Casos de urgência e emergência são assistidos no hospital municipal, que conta com plantões 24 horas durante todos os dias do mês. Além disso, Ibema tem convênio com o Samu, que pode ser acionado pelo número de telefone 192.



DMULGAÇÃO

São Miguel realça avenida com flores

São Miguel - Os trabalhos de paisagismo no centro da cidade ganham impulso em São Miguel do Iguazu. Até o vice-prefeito, Albino Bissolotti, acompanhou o plantio das flores nos canteiros ornamentais que foram feitos em toda a Avenida Willy Barth. O projeto de paisagismo foi desenvolvido por técnicos do Departamento de Projeto e a manutenção está a cargo das secretarias de Agricultura e Meio Ambiente.

De acordo com Bissolotti, os vigias e a Guarda Municipal ficarão cuidando do local para não haver vandalismo. “Esse projeto de embelezar a nossa cidade é muito importante, pois temos que deixar nossa cidade bonita também. Para isso, precisamos da colaboração de todos os munícipes”, salienta o vice-prefeito. Após a implantação dos canteiros na Avenida Willy Barth, o projeto de paisagismo deverá se estender também para outras áreas do município.



ASS. SÃO MIGUEL

Plantio na Avenida Willy Barth. Guardas ficarão atentos a possível vandalismo

Santa Helena promove a Pesca ao Tucunaré

Santa Helena - O município de Santa Helena recebe neste fim de semana o 6º Torneio de Pesca ao Tucunaré. O evento acontece desde ontem e prossegue ainda hoje no Balneário e em paralelo terá a 3ª etapa do Ranking Regional de Pesca Esportiva.

A programação deste domingo começa às 6h com café da manhã. A largada dos barcos será às 7h, e às 13h é o tempo limite para o retorno dos barcos e à entrega dos exemplares.

Em seguida será servido o almoço e então os presentes participam do sorteio de prêmios.



DMULGAÇÃO

Equipes de várias cidades participam da competição no lago de Itaipu neste fim de semana

Premiação

BARQUEATA:

- 1º - barco de alumínio borda alta de seis metros
- 2º - carretinha para barco simples

TORNEIO:

- 1º - motor 30 Hp
- 2º - motor 15 Hp
- 3º - motor 15 Hp
- 4º - barco de alumínio borda alta de seis metros
- 5º - barco de alumínio borda alta de seis metros
- 6º - barco de Alumínio borda alta de seis metros
- 7º - carretinha para barco simples
- 8º - motor elétrico 44 libras

Semana da Microempresa movimentada a região Oeste

Toledo - Começa amanhã e segue até sexta-feira programação exclusiva à categoria do Microempreendedor Individual e potenciais empreendedores. A Semana MEI de 2017 é promovida pelo Sebrae em todo o Brasil e no Oeste do Paraná vai contar com ações presenciais de orientações, consultorias e capacitações em 32 municípios. Nessa edição, o evento traz como novidade transmissões de conteúdo on-line e a Semana de Educação Financeira, evento direcionado aos microempreendedores já formalizados.

Segundo o consultor do Sebrae/PR, Alan Alex Debus, as orientações, consultorias especializadas e agenda de cursos acontecerão diretamente nas Salas do Empreendedor dos municípios. “O microempreendedor pode consultar a programação da sua cidade diretamente nas salas ou

por meio do portal do Sebrae (www.sebrae.com.br/sites/PortalSebrae/semanadomei). No Oeste, as 32 cidades contarão com orientações; 20 municípios terão agenda de cursos, entre eles, o de Educação Financeira; e cinco, abrirão agenda especial de consultorias aos MEIs”, explica o consultor.

Toda a programação da Semana do MEI 2017 é gratuita. O foco, nessa edição, será, além da formalização, benefícios e obrigações da categoria, abordar assuntos como inadimplência, finanças, acesso ao crédito, marketing e compras governamentais. “Os temas foram sugeridos pelos próprios microempreendedores individuais por meio de pesquisa on-line. Assim, são temáticas tanto para quem tem interesse em se formalizar como MEI, quanto para as pessoas que já estão in-

seridas na categoria e querem orientação para crescer, melhorar seus negócios e, até, sair da inadimplência”, destaca Debus.

6,7 MILHÕES DE MICROEMPREENDEDORES

De acordo com dados do Sebrae Nacional, há mais de 6,7 milhões de MEIs no Brasil, tendo como atividades mais formalizadas pessoas que atuam com comércio varejista de artigos do vestuário e acessórios (9,52%), cabeleireiros, manicure e pedicure (7,61%) e obras de alvenaria/pedreiro (4,22%). No total, são mais de 400 atividades que podem se enquadrar no Microempreendedor Individual. Entretanto, mais de 60% dos registros encontram-se inadimplentes. No Paraná, dos cerca de 385 mil MEIs, 52% estão em atraso com as obrigações fiscais da categoria.



PABX Digistar liga você à novas oportunidades!

SOLUÇÕES QUE GERAM ECONOMIA



- PABX com até 482 portas;
- Tecnologia Digital e IP;
- Roteador Básico ou Avançado;
- Módulo GSM integrado;
- Consulta Portabilidade;
- Gerenciamento e Diagnóstico Remoto;
- Software de Gestão: Virtual Key System e muito mais.



Flextel Soluções.
Rua Cassiano Jorge Fernandes 1068
Parque São Paulo - Cascavel - PR
Fone (45) 3225-1033

Treinamento do Tigre

Encerrou na sexta-feira, mais um treinamento dos policiais do Grupo Tigre, da Polícia Civil. O grupo especializado em antissequestro do Paraná pode aprimorar técnicas de resgate de vítimas em situações extremas, ministradas pela Raid (Polícia Nacional Francesa). O curso durou duas semanas com treinamentos táticos, práticos e aulas teóricas.

**Morte em Foz**

Policiais da Delegacia de Homicídios de Foz do Iguaçu investigam mais um homicídio ocorrido na cidade. A vítima dessa vez foi Christopher Solan Campestrini, de 21 anos. Ele foi atingido por vários tiros no bairro Vila Andradina. Socorristas do Siate chegaram a ser acionados, mas Christopher já estava sem vida.

Tragédia**Acidente na 369 deixa 3 mortos**

Dois pessoas que estavam no Scenic e o motorista do Prêmio morreram na batida

Segundo a PRF, motorista embriagado teria causado colisão frontal próximo ao pedágio

Corbélia – Três pessoas morreram em um acidente nas primeiras horas de ontem, na BR-369, próximo à Praça de Pedágio de Corbélia. De acordo com informações da PRF (Polícia Rodoviária Federal), o motorista de um Scenic perdeu o controle da direção, derapou na pista e bateu de frente contra um Prêmio, que seguia no sentido a Ubiratã.

Com o impacto da batida, o condutor do Scenic, que segundo a PRF não possuía CNH (Carteira Nacional de Habilitação) e estava embriagado, foi ejetado do veículo. Segundo o teste do bafômetro, o condutor estava com 0,65 miligramas de álcool por litro de ar expelido. Com ferimentos graves, Jaílton, de 28 anos, foi levado ao Hospital Universitário e, depois da alta hospitalar, seria encaminhado para a 15ª SDP (Subdivisão Policial).

Além do motorista, estavam no carro outras quatro pessoas. Socorristas da Viapar foram acionados e prestaram os primeiros atendimentos. Um homem que estava no banco do carona do Scenic, na frente, morreu na hora. Até o fe-

chamento da edição ele ainda não havia sido identificado.

Gilberto Kerkhoven, que estava no banco de trás, faleceu dentro da ambulância do Samu. Ele era tio de um dos socorristas que prestava no atendimento às vítimas. Outro passageiro do carro, Élcio José de Oliveira, de 34 anos, foi atendido pelo Siate com traumatismo craniano e também encaminhado ao Hospital Universitário, em Cascavel. Já a esposa de Jaílton, e irmã da vítima fatal não identificada, foi atendida com ferimentos leves e encaminhada

à casa hospitalar pela ambulância da Viapar.

No Prêmio, a vítima fatal foi identificada como Sérgio da Silva, de 29 anos. Ele conduzia o carro e tinha como passageira a irmã, identificada como Amanda, de 19 anos. Ela também foi encaminhada pelo Siate ao HU de Cascavel com risco de morte.

O acidente mobilizou grande aparato médico e policial. Foram duas ambulâncias do Siate, duas da Viapar e uma do Samu, além das viaturas do médico, oficial de área e um caminhão Auto Bomba Tan-

que dos Bombeiros. As vítimas estavam presas às ferragens e precisaram ser desencarceradas. A PRF de Cascavel também esteve no local.

Somente na BR-369, até ontem, foram registradas 11 mortes, 35% a menos que as verificadas no mesmo período do ano passado, quando a polícia contabilizou 17 óbitos.

Também houve queda considerável no número de acidentes no quadrimestre: 17,3%, passando de 69 para 57; e de 49% de redução no quantitativo de feridos, que em 2016 foram 98 e este ano 50.

panorama policial**Morte em S. Miguel**

Um homem de 39 anos morreu na manhã de ontem em um grave acidente de trânsito na BR-277, em São Miguel do Iguaçu. Segundo testemunhas, Belchior Cruz Rodrigues seguia em uma motocicleta para Santa Terezinha de Itaipu quando foi atropelado por uma carreta. O caminhoneiro não parou e fugiu do local. Outras testemunhas disseram que não viram como o acidente aconteceu e que existe a possibilidade de Belchior ter caído da motocicleta. Além do caminhão, outros veículos também passaram por cima do corpo.

Morte em Toledo

Um jovem de Toledo morreu na sexta-feira em uma estrada rural de Vila Nova, em Linha Peabiru. De acordo com informações da polícia, Jhontan Hort Matte, de 18 anos, conduzia uma Yamaha Fazer quando acabou batendo em um trator Valmet. Com o impacto, Willian foi parar embaixo do trator. Há poucos dias, a mãe de Willian faleceu também em um acidente envolvendo uma moto e um carro.

Contrabando

Policiais militares do BPFron apreenderam na sexta-feira, em um porto clandestino em Guairá, cigarros contrabandeados do Paraguai. Segundo a equipe, eles faziam patrulhamento pela comunidade Água do Bananal quando perceberam marcas de derrapagens em uma estrada que dá acesso ao porto. No local, os policiais avistaram um Astra abandonado. Dentro dele estavam 15 caixas de cigarros contrabandeados e um aparelho radio-transceptor. Ninguém foi preso.

Moto recuperada

Policiais militares de Terra Roxa recuperaram na sexta-feira uma motocicleta com queixa de furto. Segundo informações da polícia, eles receberam denúncia de que dois homens, em atitude suspeita, estavam circulando pela Avenida da Saudade. Na sequência, a equipe foi até o local e descobriu que a moto era produto de furto no dia anterior, em Francisco Alves.

Caso Combustíveis

A Polícia Civil prendeu, sexta-feira, o quarto suspeito de participar da morte do empresário Fabrício Machado da Silva, presidente da Associação Brasileira de Combate a Fraudes de Combustíveis. Ele foi encontrado em Fazenda Rio Grande, na Região Metropolitana de Curitiba. O crime aconteceu no dia 23 de março.

DEIXAR VOCÊ TRANQUILO... A NOSSA ESPECIALIDADE.

Serviços Especiais
Segurança Patrimonial
Segurança Eletrônica
Segurança Pessoal

45 3222-5888

www.embrasilseguranca.com.br

Rua Salgado Fº, 1493 - Neva - Cascavel - PR

EMBRASIL SERVIÇOS

EMBRASIL ISO 9001

Promoção **Poupança Premiada**

Quando vê poupou,
quando vê ganhou.

Deposite e concorra
a mais de 300 sorteios.
**R\$ 1,5 milhão
em prêmios.**



Quer realizar seus sonhos?
Vamos fazer juntos. Faça uma
Poupança Programada e ganhe
números da sorte em **dobro**¹.

quandoveganhou.com.br

¹Para ter direito ao número da sorte em dobro é obrigatório que a programação seja feita durante o período da campanha. Título da modalidade incentivo emitido pela Icatu Capitalização S/A, CNPJ/MF nº 74.267.170/0001-73, Processo SUSEP nº 15414.900830/2016-10. A aprovação deste título pela SUSEP não implica, por parte da Autarquia, incentivo ou recomendação à sua aquisição, representando, exclusivamente, sua adequação às normas em vigor. Serviço de Informação ao Cidadão SUSEP: 0800 021 8484 (dias úteis, das 9h30 às 17h) ou www.susep.gov.br. Ouvidoria Icatu Seguros: 0800 286 0047. Promoção válida durante o período de 05/04 a 30/12/2017, para os associados da Central Sicredi PR/SP/RJ. Consulte regulamento completo da promoção e condições de contratação nas unidades de atendimento participantes. Imagens meramente ilustrativas. SAC Sicredi - 0800 724 7220 / Deficientes Auditivos ou de Fala - 0800 724 0525. Ouvidoria Sicredi - 0800 646 2519.



71%
das pessoas
não confiam
em redes
sociais



69%
das pessoas
não confiam
em blogs



67%
das pessoas não
confiam em sites
de notícias

2017
58% Confiança em
jornais impressos
aumentou

2016
53%



Um levantamento encomendado pela Secretaria de Comunicação Social da Presidência mostrou que os jornais impressos se mantêm na liderança como o meio mais confiável, com 58%. As pessoas informaram que confiam muito ou sempre nessa mídia, contra 53% do mesmo levantamento feito um ano antes. A informação é de João José Werzbitzki. Ou seja, a credibilidade do meio mais tradicional, no caso o jornal, se elevou em um ano 5 pontos percentuais.

**Pesquisa revela que 58%
das pessoas confiam mais
em jornais impressos**

Família Portrait



ARQUIVO PESSOAL



“Pilotando” por ai, o motorista Heitor Fontana de Oliveira, de 2 anos. Ele é filho de Jessika Fontana e Marcos Cezar de Oliveira



PATRICIA CARMINATTI



O charme da pequena Sofia, de 4 meses, xodó dos pais Jaqueline Mayara e Marciano França da Silva



GUILHERME VIEIRA



Comemorando os 6 anos do pequeno João Pedro, em clima de Safari, os pais Camille Kirchkein Cardoso e Ederson Milanezi dos Santos Filho



ARQUIVO PESSOAL

A beleza e a simpatia de Isabela, de 5 meses, clicada pelos pais Sidney Stetiski Birnfeld e Thaís Aguiar dos Santos



Momento três gerações: a matriarca Elizabete Pedro da Silva, a mamãe Fabiane e a filha Vitória Elizabete de Oliveira



BRUNA PERETTO

Comportamento

Dra. Karine Rizzardi

drakarinerizzardi@gmail.com

Cuidado com os Don Juans

Quando surgem assuntos ligados à área afetiva, o interesse sempre aparece e fica maior ainda quando se trata de entender o que se passa na mente de pessoas com síndrome de Don Juan, ou seja, de alguém sedutor (a) ao extremo. É bom ficar esperto (a) para não cair na delas, caso contrário o sofrimento pode ser inevitável.

Tanto homens quanto mulheres podem apresentar essas características e é por isso que é preciso se informar. Lembre-se que ninguém consegue mudar um Don Juan, a não ser que ele faça terapia, por livre e espontânea vontade. Então, fique atento:

- O (a) sedutor (a) faz tudo o que está ao seu alcance para obter a conquista da pessoa desejada, que quase sempre é inatingível. A partir do momento em que o alvo se entrega para a relação, o Don Juan abandona seu alvo sem o menor sentimento de culpa e não se sente mal em ver o outro sofrer. Isso acontece porque o

alvo deixa de ser um desafio e passa a “ficar na palma da sua mão”, o que faz com que ele se desinteresse pela relação e parta para outra.

- O foco do portador da síndrome de Don Juan é a conquista (não o relacionamento) e é por isso que faz o tipo “Pessoa Ideal”. Você jamais verá um Don Juan se entregar totalmente para uma relação, pois ele teme a entrega, apesar de parecer totalmente o contrário. Ele surpreende nas demonstrações de afeto, vive fazendo ligações, traz presentes, envia torpedos o tempo inteiro, faz surpresas, leva a lugares românticos e é especialista em aproveitar as carências de seu alvo.

- Como ele tem o desejo de seduzir o tempo todo, o desafio dele aumenta principalmente quando a presa de seu interesse tem uma situação proibida, podendo ser casada (o), freira (padre), irmã (o) da (o) namorada (o), filha (o) de algum amigo... Se mesmo assim o alvo não cede, ele fica

ainda mais obstinado e interessado.

- Ele tende a olhar o alvo de conquista como um troféu em suas mãos, exibindo-se para os amigos (as) de seus alvos para mostrar o poder que tem de agarrar sua presa.

- A característica mais marcante é que ele ama muito mais a si mesmo do que a qualquer outra pessoa. Na maioria das vezes não constitui família com nenhum dos alvos e acaba vivendo para sempre com os pais.

- Ele suporta levar um “não” e foge quando se sente com a vida controlada.

Peter Lee, um dos grandes estudiosos dessa síndrome, afirma que por trás de um homem (ou mulher) poderoso (a) e inabalável, como demonstra a figura de um Don Juan, pode se esconder um ser infeliz, que não consegue se livrar desse ciclo nem manter um relacionamento estável e duradouro. É por isso que a conquista só serve para melhorar sua sensação de segu-

rança pessoal e elevar sua autoestima. Há quem defenda que todo Don Juan tem uma acentuada imaturidade afetiva troca constantemente de parceiro (a) e tem medo de assumir compromissos normais com pessoas maduras.

Agora que você já sabe como identificar o perfil de um Don Juan, fique alerta para não cair no seu jogo. Há muitas pessoas caindo por essa armadilha e não percebem o quanto estão sendo usadas. Independente de você ser casado (a), noivo (a),

namorado (a) ou qualquer outra definição, lembre-se que ninguém está livre de se atrair por uma pessoa assim.

A autora é especialista de casais e família (45) 3224-4365

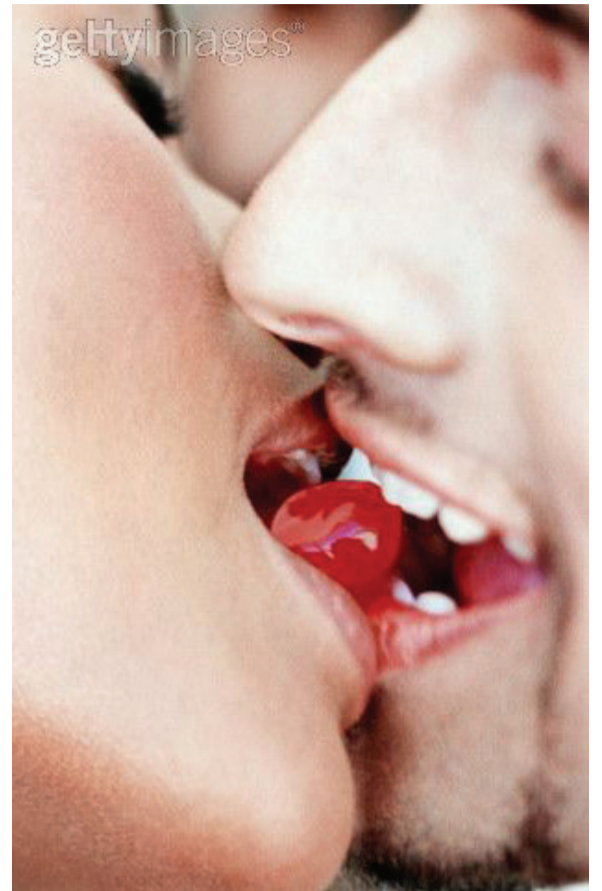

Reflexão

Vivian Weiland

vivian.weiand@gmail.com

Quando o Dia das Mães é um tormento

Quando a data se aproxima, as Clarices Lispector de plantão já comecem a contagem regressiva daquilo que é um verdadeiro tormento em suas vidas, uma lembrança nada agradável e que todo ano se repete: o Dia das Mães. Não bastasse ter de manter as formalidades familiares, a data que é considerada o segundo Natal do ano pelos lojistas, e que faz a alegria dos publicitários, desperta meu lado subversivo, o de jornalista, e é por isso que não consigo fechar os olhos em nome do marketing, do amor e da união tão aclamada por todas as religiões do mundo quando há quem desde primeiro de maio já está sofrendo com a proximidade da celebração cuja maior provação é ter de passar um dia inteiro

ao lado de sua mãe.

Heresia? Não. Tão antigo quanto a existência, não é raro o número de pessoas que trazem no coração grande mágoa por suas mães, mulheres nas quais não se viu a magia da maternidade, o amor incondicional pelo filho, a bênção divina de gerar uma vida no ventre de uma mulher que, ao se descobrir grávida, blasfemou não apenas o dia da concepção, mas todos os outros em que recaiu sobre seus ombros o fardo da maternidade.

A vida passa, as crianças cresceram, se tornaram adultas e talvez agora ter filhos possa ser algo interessante, ainda mais se forem independentes financeiramente. A falta de afeto materno ficou para trás. Agora é bola para frente e

“está aqui minha conta de telefone e plano de saúde, filha”, realidade pesadamente vivida por uma colega de trabalho que luta contra as profundas sequelas de não ter contado com o amor e a dedicação de sua mãe, palavra esta que faz com que sinta calafrios. A aversão pela maternidade é tanta que minha amiga optou por não ter filhos. Ela não quer ser essa coisa pesada, mãe, na vida de ninguém. O desconforto que algumas pessoas têm em falar de seu passado não se restringe apenas à mulher que bateu, que espancou, que abusou verbalmente do filho na hora da discussão, mas àquela que por uma razão ou outra não soube manifestar amor, que se limitou a ensinar disciplina e retidão sem considerar que criança precisa de abraço, de carinho, de “eu te amo e estou com você até o fim”, a segurança que faz de uma criança um adulto mais preparado para as intempéries da vida.

Não existem mães mágicas e sim mães reais, muitas das quais vítimas de sua própria dor e solitária infância, discernimento que faz com que muitos filhos consigam perdoar suas mães, adultos que agora têm condições de compreender a fonte da agressividade e falta de afetuosidade dessas mulheres. O problema é que o período amargo vivenciado por elas se replica na segunda e até terceira geração se ninguém dar um basta àquilo que se

tornou endêmico na família. Faz parte do jogo da vida, o perdoar e o aprender, mas o mais desagradável disso tudo é quando, conhecido os fatos, ainda impera a dissimulação, a mulher que espera no dia das mães atenção, carinho, beijos e afetos do filho que, sabe bem, não cuidou como devia. Essa tortura é contada por minha colega, pessoa que já demonstra seu mal humor pelo que terá de enfrentar na próxima semana. E com o irmão dela não é diferente. O senhor com mais de 50 anos comprou um presente para fazer de conta que gosta de uma pessoa que não aprecia, sentimentos contraditórios que não podem ser externados para além de um consultório médico, quatro paredes que evitam testemunhas para o ingrato filho que peca contra a própria existência ao falar mal de sua mãe.

Essa falta de afinidade, essa quase aversão que um filho pode sentir por sua mãe tem de ser engolida no seio familiar, peso que contribui ainda mais para o fatídico dia ser algo difícil de suportar. Dia das Mães, para essas pessoas, é um momento delicado de ser compartilhado. Nessa data, afinal, filhos e sobrinhos também estão presentes, e o binômio mãe-filho deve dar sinais positivos a todos, pois como explicar aos filhos, jovens que desconhecem o passado, que é possível, sim, seus pais não gostarem de suas mães? Se isso fi-

car exposto, os adultos se perdem em uma espiral ainda pior. É preciso que seus filhos, crianças e adolescentes, tenham o exemplo de mãe e filho como uma relação de sucesso, caso contrário, pode-se abrir uma fenda no relacionamento, perigosa possibilidade de os filhos se segregarem dos pais quando desavenças ganharem espaço. Além disso, manter as aparências também é uma forma de evitar o rótulo, lá adiante, de maus filhos, pessoas que não trataram com carinho e gentileza a doce vozinha, mulher corcunda, frágil e de cabelos brancos que achou prudente não contar para os netos as inúmeras bofetadas que desferiu contra o pai deles ainda em tenra idade.

Para quem sai entusiasmado para comprar um presente especial para aquela que é uma grande pessoa na sua história, parabéns, a vida foi generosa. Para quem já sofre com a proximidade do evento, resta o consolo de que o que passou, passado está, a vida tomou seu curso, os amores vieram em forma de amigos e quem sabe de filhos, relações que podem ser construídas sob outra plataforma, esta sólida e soberana por conta do conhecimento do lado obscuro da maternidade, o que inclui evitar os caminhos que, você sabe bem, deram muito, mas muito errado.

A autora é jornalista



Machado: de liberal a conservador

Comportamento pendular do líder paranaense era o mesmo do jovem imperador Pedro II, que reinou 50 anos

Os paranaenses haviam chegado muito próximos do poder em São Paulo, com João da Silva Machado na vice-presidência provincial. Um liberal, ele não hesitou em apoiar os conservadores em troca da criação da Província do Paraná, que pretendia se emancipar de São Paulo.

O futuro Barão de Antonina já estava com 59 anos em 1841, quando foi sondado para assumir o Comando Superior da Guarda Nacional, cargo no qual ele continuaria a luta contra os farrapos do Rio Grande na posição estratégica de Rio Negro, fortalecendo o interior do Paraná contra uma eventual ocupação liberal revolucionária e republicana.

Os conservadores regressistas conseguiram cativar o

apoio do jovem imperador Pedro II, que completara 16 anos em 2 de dezembro de 1841, fazendo aprovar no dia seguinte uma lei que impunha a centralização dos poderes no trono imperial e cassava a autonomia do poder regional e local, conquistada pelos liberais no período regencial.

A lei 261, de 3 de dezembro, basicamente, tirava poderes dos juízes locais, designados pelas câmaras, que eram formadas por líderes das comunidades regionais. Dificultava o acesso do povo à Justiça, reforçava o poder da polícia e a subordinava diretamente ao imperador e ao presidente da Província, por sua vez designado pelo imperador.

“O juiz de paz despe-se da majestade rural, jugulado pela autoridade policial, que assume funções policiais e judiciárias. Os juízes municipais e os promotores perdem o vínculo com as câmaras. O júri desce de sua dignidade de justiça popular. O legendário inspetor de quartelão é entregue ao agente da Coroa, nomeado pelo delegado de polícia” (Ray-

mundo Faoro, Os donos do poder - Formação do patronato político brasileiro).

As câmaras continuam a existir, mas a instituição e seus membros passam a se atrelar ao poder central do Império, exercido pelo partido que formar o Ministério. Os liberais não se conformam com o retrocesso e ameaçam pôr abaixo a nova legislação, se preciso até com o recurso às armas. O padre Diogo Feijó, um dos mais importantes líderes liberais, dirá: “Não é crime pegar em armas para restaurar a Constituição”.



Monte Alegre: hostilizado pelos liberais paulistas

O povo “exige maior porção de liberdade”

Para os liberais, as novas leis eram antidemocráticas e contrárias a toda a obra de descentralização conquistada na Regência. Decidiram enfrentar a derrota política ameaçando uma rebelião: “Dentro de três dias estamos no palácio de Ouro Preto”, dentro de 15 dias um ministério liberal terá suspenso a lei inconstitucional de 3 de dezembro e a do Conselho de Estado e terá anulado o decreto inconstitucional que dispersou os representantes da nação”, brava-teia o chefe liberal mineiro Teófilo Otoni.

Os deputados liberais paulistas ainda tentavam reagir nos marcos constitucionais. Entram com representação

em 18 de janeiro junto ao imperador, atacando as leis regressistas: “O povo, pois, que aumenta em ilustração e prosperidade, de necessidade exige maior porção de liberdade, maior ingerência nos negócios públicos”.

A Assembleia de São Paulo apontava que “a província inteira se levanta, como um só homem, contra as denominadas leis, algumas Câmaras já se têm energicamente pronunciado contra elas, receia-se que as restantes sigam os exemplos”.

Essa turbulência política, já à beira do impasse e da ruptura, coincidiu com o início mais forte da cultura cafeeira com mão de obra livre no ter-

ritório paulista e os debates em torno da criação de um Banco Provincial – dois dos fatores que fariam de São Paulo a “locomotiva” do Brasil. De fato, SP crescia em “ilustração e prosperidade”.

No início de 1842, José da Costa Carvalho (1796–1860), o Marquês de Monte Alegre, foi nomeado para a presidência da Província de São Paulo. Baiano, conservador que já havia governado o Brasil na Regência, apesar de viver em São Paulo e ter relações familiares com membros da elite local, sofreu uma forte oposição da maioria liberal da Assembleia paulista.

*Ouro Preto – sede do governo de Minas Gerais.

“Espectro do mal” divide a população

Imediatamente ao assumir, em 20 de janeiro de 1842, Monte Alegre já ficou desconfortável à frente da proposta de representação a ser encaminhada ao imperador pedindo a revogação das leis que criaram o Conselho de Estado e da Reforma do Código. Uma das exigências dos parlamentares paulistas era também o afastamento do próprio Monte Alegre.

João da Silva Machado teria que fazer sua escolha: permanecia alinhado aos liberais ou mantinha sua posição destacada na Província de São Paulo ligando-se aos conservadores. Ainda em dezembro de 1841 ele escreve ao já designado presidente provincial paulista, José da Costa Carvalho, confirmando seu apoio às mudanças no Império e valorizando o pró-

prio papel no combate à Revolução Farroupilha.

“Aqui no meu retiro andava cheio de cuidados pela sorte da Província de S. Paulo que de minha livre vontade adotei por pátria (...) Vossa Excelência, que presidiu os destinos do Brasil, vir agora velar sobre a sorte desta Província é o mais que podia fazer a seu benefício em um tempo em que o espectro do mal tem soprado venenoso hálito, dividindo sem maior motivo, seus habitantes! (...) Tenho envelhecido às braças; estou correndo na última quadra da vida e à rédea solta; de nada sirvo, para nada valho, porém para o amar e respeitar encontrará um velho sempre fiel”. Monte Alegre não permaneceria no governo paulista: logo, ainda em 1842, ele passa a

presidir o Senado. Quem assume o governo é, novamente, o padre Vicente Pires da Motta, para permanecer interinamente na função somente até agosto desse ano.

A insatisfação dos liberais paulistas com as leis que retomavam a centralização do poder no Rio de Janeiro, sede do Império, resultou na representação encaminhada ao imperador em janeiro de 1842, propondo a dissolução do ministério conservador e a revogação da legislação considerada opressora: a interpretação do Ato Adicional, a criação do Conselho de Estado e a Lei de Reforma do Código do Processo Criminal. Todos os pedidos foram negados. São Paulo estava a um passo do rompimento com o governo imperial.

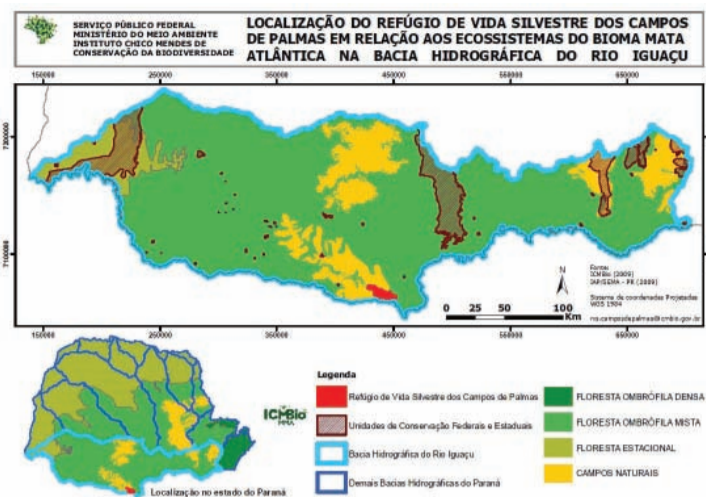

Os Campos de Palmas, em mapa datado de 1843

1842 traz força aos líderes do Paraná

Diante do acúmulo de tensos acontecimentos, o ano de 1842 seria decisivo para o propósito paranaense de se emancipar de São Paulo. A partir daí as lideranças do Paraná vão sair de uma posição subalterna e secundária para agir com desenvoltura também na cena principal do Império.

O primeiro sintoma da nova situação se deu quando o governo conservador tratou de assegurar o apoio dos líderes paranaenses. Se eles aderissem à Revolução Farroupilha e à iniciante Revolução Liberal paulista causariam uma nova e perigosa situação para o Império: o risco de perder São Paulo e o Sul de um só golpe.

Assim, de uma só penada as

vilas de Curitiba e Paranaguá sobem à categoria de cidades pela Lei provincial nº 5, de 5 de fevereiro de 1842. A agora Cidade de Curitiba possuía nessa época apenas 5.819 habitantes. Providências preventivas também foram tomadas, como o envio, em 14 de fevereiro, de dois vasos de guerra, para neutralizar Santos.

A elite local paranaense dava sinais, emitidos por Machado, de que se alinhava oficialmente ao governo central do Império, mas também deixava clara a existência de um equilíbrio de forças entre os que apoiavam a centralização e as lideranças ligadas ao projeto liberal.

(Fonte: Projeto Livrai-Nos!, Paraná, Tempo de Formação)

Calendário

8 de maio de 1997

Mais de mil pessoas reabrem a Estrada do Colono a golpes de foice, no Parque Nacional do Iguaçu, na divisa de Serranópolis do Iguaçu e Capane-ma.

10 de maio de 1947

Fundação de Maringá, então como distrito de Mandaguari.

10 de maio de 2005

Instala-se a Academia Cascavelense de Letras.

11 de maio de 1991

Prefeitura de Cascavel, Ocepar, Secretaria do Estado da Ciência e Tecnologia, Acic e Sociedade Rural do Oeste, promovem o 1 Encontro de Integração Brasil-Paraguai.

12 de maio de 1970

Câmara aprova proposta do prefeito Octacílio Mion para constituir o primeiro Distrito Industrial de Cascavel.

12 de maio de 1978

Criado oficialmente o Colégio Polivalente de Cascavel, hoje CEEP Pedro Boaretto Neto, embora já funcionasse desde 11 de janeiro.

13 de maio de 1947

Decreto-Lei n.º 614 cria a Secretaria de Estado de Educação e Cultura do Paraná. O decreto 615 criou a Secretaria da Saúde.

13 de maio de 1980

Criado o Município de Jesuítas, com a lei 7.304, emancipando-se de Formosa d'Oeste.



Estrada do Colono

<http://livrai-noscascavel.blogspot.com.br/p/historia-de-cascavel.html>
E-mail: alceusperanca@ig.com.br



O que significa a ética ao rotariano?

Com as mudanças introduzidas pelo último conselho de legislação (2016), o mês de janeiro passou a ser dedicado aos Serviços Profissionais. Sobre este assunto, é importante que façamos uma breve reflexão sobre ética e nossas atividades do dia-a-dia.

O Conselho Diretor do RI já definiu os Serviços Profissionais não só como responsabilidade individual de cada rotariano, mas, principalmente, como obrigação coletiva de cada clube, expandindo substancialmente o âmbito de nossas atribuições e passando a exigir atitudes coletivas do clube na busca de soluções para as carências da comunidade, num auxílio de cidadania junto aos órgãos governamentais ou entidades privadas.

Ética para nós rotarianos significa integridade, coerência, cidadania, responsabilidade civil e social, pois se pregamos tolerância e compreensão, não digerimos o fruto apodrecido dos modismos da época, dos resíduos sociais, do ranço e da incompetência oficial. Buscamos, sim, levar orientação profissional a jovens e adul-

tos; apoio profissional para melhorar na prática a relação empregado/empregadores; conscientização profissional, reconhecendo o valor de todas as profissões úteis e a troca de informações; reconhecimento profissional realçando as qualidades éticas e profissionais de pessoas que mereçam realmente ser homenageadas.

Devemos, em nome dos Serviços Profissionais, assumir cabalmente a nossa responsabilidade coletiva, pois, como cidadãos e líderes de nossas comunidades, temos a obrigação de colocar o dedo na ferida dos graves problemas sociais provocados pelo desemprego e pela falta de orientação profissionalizante. Sabemos, como Madre Tereza de Calcutá, que não vamos resolver todos os problemas do mundo, mas podemos atirar uma pedra no oceano e provocar muitas ondas. Enquanto nos países industrializados os jovens já estão familiarizados com as explorações espaciais, com o genoma e com a robótica, os jovens de países em desenvolvimento veem aumentar assustadoramente os "meni-

nos de rua", enfeitados pelos pais e rejeitados pela sociedade, obrigados ao confinamento social, à prostituição, às drogas e à violência urbana.

Sem o respaldo da comunidade e dos clubes de serviços em particular, continuarão a campear as periferias da vida e os meandros das sarjetas, na fome e na sede de justiça social.

Para tentarmos reverter o angustiante quadro que diariamente vemos nas ruas e nos jornais, devemos responder rapidamente ao chamamento da nossa organização. Hoje já

verificamos em muitos distritos a distribuição do Guia Profissional do Rotariano, mostrando a sua participação nos negócios e atingindo a interação profissional entre os seus membros.

Verificamos, também, a realização, junto aos Seminários dos Serviços Profissionais, de autênticas Feiras de Negócios com estandes de parceiros oferecendo oportunidades de negociação e troca de conhecimentos. Os Serviços Profissionais são, também, uma forma segura para se de-

envolver o nosso quadro social. Voltemos às nossas origens, e, como nos primórdios do Rotary, busquemos atrair profissionais vitoriosos, preenchendo com novas lideranças as nossas classificações.

Com o marketing de relacionamento devemos mostrar à sociedade a importância de ser rotariano e o privilégio de pertencer a uma organização que busca o desenvolvimento humano, a paz e a compreensão mundial. Cabe a nós, autênticos representantes de um corte da sociedade, encontrarmos acesso e

esperança para este milênio. E oxalá encontrarmos logo, enquanto é tempo, nós, idealistas, entusiastas e ávidos por sacrifícios que inspirem amor, suscitem esperança e exijam ética.

Companheiros do Rotary Club Cascavel, que promove o Festival das Massas



Alex Dal Onder com a família, participante do Rotary de Cascavel União

Rotary Club Toledo

O Conselho Diretor se reunirá no próximo dia 27, na Casa da Amizade, para tratar dos seguintes assuntos: investimentos na horta do Lar dos Idosos, jantar no Olinda Parque Hotel, 9.500 de investimentos na Conta Corrente do RC Toledo, transferência dos serviços contábeis de Danzer para Gruber, lançamento do My Rotary da Ação Pró Sâmia, realização do sorteio do Fusca no dia 29, título Paul Harris e Safira, conclusão das obras da sala e compra dos equipamentos para o Centro Esportivo 14 de Dezembro. O Rotary Club Toledo é presidido por Edilson José Homa e realizará nos dias 19 e 20 de maio a 43ª Conferência Distrital. O encontro será coordenado por Rosalino Casamali com a assessoria de Baldnei Lourenço Rotta e secretariado por Luciano Luiz Santiago.



Eduardo K. Shimitsu, médico em Francisco Beltrão que tomará posse no dia 1º de julho como governador eleito do Distrito 4640



Não deixe seu tanque entrar na reserva!

A **DIAL** garante o combustível para o seu posto ou TRR. Gasolina e Diesel fornecidos pela Petróleo Brasileiro S/A. Agilidade na entrega, com frota própria.



(45) 3224-6363



Dial Distribuição Abastecimento e Logística Ltda.
Rodovia BR 277, Km 600 - Cascavel - PR

TV TUDO

Escalado

José Loreto iniciou uma participação nas gravações de "Os Dias Eram Assim". E logo depois deste trabalho, já terá outro pela frente, a série "Cidade Proibida", cujo protagonista é Vladimir Brichta.

Agradou

O repórter Bruno Laurence, ao que tudo indica, vai ocupar outros espaços no Fox Sports. Nos bastidores do canal é muito forte a informação que ele também poderá trabalhar como apresentador. É só uma questão de tempo.

Base de trabalhos

Aguinaldo Silva informa à coluna que já possui um imóvel em São Paulo onde funcionará sua Fábrica de Roteiros. "Na qual todos os projetos criativos de ex-alunos meus (ou não) serão analisados e depois postos à disposição das produtoras interessadas", avisa.

Pontapé inicial

A produtora Cygnus planeja iniciar as gravações de "A Fazenda" em setembro na localização de Itapeirica da Serra, em São Paulo. Tudo está sendo planejado para isso. A pesquisa de elenco, porém, já começou.

TV Paga I

A programadora Box Brazil e a produtora Medialand firmaram uma parceria que resultará em conteúdos nacionais inéditos aos canais Prime Box Brazil, dedicado ao cinema brasileiro, e ao Travel Box Brazil, de viagens. A primeira série, fruto desta cooperação entre as duas empresas, será a minissérie de ficção policial "Força de Elite", que estreia dia 9.

TV paga II

Além deste acerto, estão previstos os lançamentos de outras duas séries documentais inéditas no segundo semestre: "Ana Botafogo", que conta a história da primeira bailarina do Teatro Municipal do Rio de Janeiro, e "Mulheres Fora de Cena", que fala sobre a vida e a carreira de mulheres de renome no cinema e na televisão.

Cinema

Marco Pigossi, atualmente como Zeca, em "A Força do Querer", viverá o protagonista de "Dano Moral". Trata-se de uma história de suspense que será dirigida pelo casal Daniela Braga e Marcos Pimenta com roteiro de Dani Reule. Dira Paes também deverá integrar o elenco.

Confidencial

A partir de amanhã, o pessoal do "Pânico" na Band começa a gravar pilotos de novos quadros. Novidades que poderão chegar ao programa ainda no mês de junho.

Olha essa

A Som Livre planeja lançar entre este mês e o próximo a trilha sonora de "Os Dias Eram Assim". O detalhe é que além do tradicional CD, o projeto inclui também o vinil.

Impressiona

Os apresentadores da Globo escalados para o especial "Chacrinha, o Eterno Guerreiro" ficaram impressionados com o cenário do programa. Segundo muitos deles, os responsáveis pela área conseguiram se superar.

Canal I

Paolla Oliveira vira guarda-costas de Rodrigo Lombardi em novela

Por: Flávio Ricco
Colaboração: José Carlos Nery

Uma pessoa importante se vê ameaçada e procura os serviços de um guarda-costas profissional para protegê-la. Só que entre uma ação e outra, eles acabam se apaixonando. A sequência, como não poderia deixar de ser, remete logo a um grande sucesso do cinema, "O Guarda-Costas", de 1992, com Kevin Costner e Whitney Houston, mas que também será explorada em "A Força do Querer" com os personagens de Paolla Oliveira e Rodrigo Lombardi. Em determinado momento da novela o advogado Caio, papel de Lombardi, se tornará Secretário de Segurança e alvo de bandidos. É quando entrará em cena a policial linha dura Jeiza, para proteger o "mocinho". Até lá, a também lutadora de MMA já terá concluído um curso voltado para segurança. Entre um tiroteio e outro no Rio de Janeiro, Caio e Jeiza irão se envolver e o romance se estenderá por vários capítulos. O namoro dos dois também despertará a ira de Bibi Perigosa (Juliana Paes), que vem aí na trama como uma traficante de drogas. Esta situação meio que inspirada no cinema ainda vai demorar um pouco para ter início, porque o par Jeiza e Zeca (Marco Pigossi) está dando liga – mas eles vão se separar.



Gravando

João Velho, filho da apresentadora Cissa Guimarães, começou a gravar "O Rico e Lázaro" na Record. Madai é o personagem, que entrará no ar em agosto. Na foto ele aparece com Tião D'Ávila e Heitor Martinez

bate-rebate

- Emanuel Jacobina pegou dois meses de férias na Globo...
- ...Recém-saído de "Malhação", na volta, ele já conversará sobre um novo trabalho.
- ...Carlos Lombardi continua aguardando um sinal verde da Record para disparar uma nova novela...
- ...Tem nada menos que três projetos no gatilho.
- Sabrina Sato desembarca em Barcelona no próximo dia 19...
- ...E é claro que o craque Neymar está na mira da apresentadora.
- Globo confirma a contratação do jornalista Leslie Leitão...
- ...Importante reforço para o núcleo de jornalismo investigativo.
- Fernanda Gentil volta ao "Esporte Espetacular" no outro domingo.
- Estão prontas as chamadas da novela "Belaventura", a próxima das sete, na Record...
- ...Isso só faz aumentar a desconfiança de uma estreia ainda em junho.

c'est fini

Se a Simba, joint-venture formada por Record, SBT e Rede TV! tem alguma coisa a ver com isso, só o tempo dirá. Mas, em abril, todos os telejornais da Bandeirantes apresentaram crescimento de audiência em São Paulo. Então é isso. Mas amanhã tem mais. Tchau!



SEXO É VIDA

Beije mais. Ame mais. Viva mais.

A DIFICULDADE DE EREÇÃO
E A EJACULAÇÃO PRECOCE
TÊM TRATAMENTO MÉDICO.

NÃO ESPERE MAIS.
Agende uma consulta.
0800 205 1900

BOSTON
MEDICAL GROUP

Responsável Técnico:
Dr. Reginaldo Sefati - CRM: 8869

Resumo de Novelas

MALHAÇÃO

Segunda-feira

Lica resiste em deixar uma festa com MB. Das Dores se preocupa com a previsão do tempo e Ellen desconfia de que sua mãe não voltará para casa. Mitsuko repreende o comportamento de Tina. Keyla se prepara para ir com Roney ao hospital, acompanhar a gravidez. Lica briga com MB, e Clara e Felipe apoiam a amiga. Benê garante a Juliana e Josefina que fará amizades na escola. Keyla, Benê, Tina, Ellen e Lica se encontram no metrô. Chove torrencialmente

Terça-feira

Roney e Tato visitam Keyla e o bebê no hospital. Keyla se preocupa com o estado de saúde do filho. Benê comemora as novas amigas. Keyla pensa em um nome para o bebê e pede ajuda às amigas. Ellen acha graça do jeito diferente de Benê. Ellen promete a Dóris que não *hackeará* mais nenhuma rede de computadores.

Quarta-feira

Keyla insiste para que Tato reflita sobre a decisão de cuidar do bebê ao seu lado. Keyla dá ao filho o nome de Antônio. Roney permite

que Tato se mude para sua casa com Keyla e o bebê. Passam-se dois meses. As meninas visitam Keyla e Tonico e comemoram a amizade. Anderson e Tina se interessam um pelo outro. Juca se insinua para Ellen, que tenta ajudar Jota com o computador. Bóris e Dóris reúnem os responsáveis por Lica, Ellen,

Quinta-feira

Keyla impede Tato de registrar Tonico. Benê conta para Julinha sobre a discussão que teve com as amigas. Ellen pede que Anderson entregue a Jota um envelope. Felipe tenta consolar Lica e MB fica enciumado. Juca pede para Tina fazer as pazes com Lica. Anderson convida Tina para passear de motocicleta. Jota se impressiona com a programação feita por Ellen.

Sexta-feira

Keyla conta para Lica, Benê, Ellen e Tina como se envolveu com o pai de Antônio. Tato faz uma tatuagem com os pezinhos de Tonico e Keyla se emociona. Lica e Benê organizam a "Balada do Bebê". K1 exige que K2 não compareça à festa de Keyla. Clara fica chateada por não ser convidada para o evento.

Segunda-feira

Ruy esconde de Ritinha o envelope que recebeu de Cibele. Edinalva desconfia quando Biga insiste para que ela entre na empresa. Eurico exige que Silvana pague as outras prestações da bolsa que ela supostamente comprou. A secretária de Eugênio estranha a documentação de Ritinha. Caio reclama da postura de Eugênio no escritório. Edinalva conversa com Eugênio. Jeiza comanda uma operação policial e avisa a Zeca. Ruy pede para Amaro confirmar a gravidez de Cibele. Joyce manda Zu descartar as roupas de Ritinha.

Terça-feira

Zeca discute com Jeiza. Edinalva dá dinheiro para os motoqueiros. Bibi desconfia de Rubinho. Eurico se recusa a aceitar que a empresa pague uma pensão para Edinalva. Zeca leva flores para Jeiza. Ivana pede para Simone ajudá-la a lidar com seus conflitos. Nonato conta para uma amiga que foi expulso de casa por seu irmão. Bibi briga com uma mulher que confessa conhecer Rubinho. Simone discute com Silvana, que reclama de sua saúde para Eurico. Rubinho conta uma história para justificar sua mentira para Bibi. Ivana e Eugênio veem o vídeo da viagem de Ruy e Ritinha.

Quarta-feira

Cândida repreende Jeiza por ter atacado o bandido que a assaltou. Zeca consegue comprar um ônibus e Abel não gosta da ideia. Jeiza desiste de insistir no divórcio de Zeca quando ele a pede em casamento. Ivana se sente estranha fazendo compras com Simone. Nonato não gosta de se ver vestido como motorista. Joyce fala para Zu

A FORÇA DO QUERER

que está ficando amiga de Irene. Ritinha e Ruy voltam de viagem.

Quinta-feira

Ritinha aceita bem a gravidez de Cibele. Eugênio não consegue falar com Joyce sobre sua amizade com Irene. Silvana paga um alto valor para um dos jogadores de pôquer, mas acaba cancelando o cheque. Ivana chora diante da psicóloga. Dandara e Nonato conversam sobre os conflitos com seus corpos.

Sexta-feira

Abel e Edinalva discutem por causa de seus filhos. Ritinha faz perguntas sobre Zeca. Nazaré e Abel aconselham Zeca a se manter longe de Ritinha. Zu pede para Joyce conversar com Ivana. Simone estranha quando Dita mente para esconder Silvana. Ritinha conta que está grávida e Zeca fica abalado. Heleninha discute com Junqueira. Ritinha confessa a Bibi que ficou sensibilizada com o encontro com Zeca. Caio conta para Leila sobre o relacionamento que teve com Bibi. Jeiza sente ciúmes de Ritinha. Bibi fala de Caio para Ritinha. Caio alerta Eugênio sobre Irene.

Sábado

Cibele pede para que seu retorno seja mantido em segredo. Joyce marca um encontro com Irene e Eugênio fica tenso. Ivana pensa em Cláudio. Joyce humilha Ritinha. Cibele se recusa a contar seu plano para Shirley. Abel indica um carro valioso para Edinalva. Shirley conta para Cibele que Ruy pretende lhe pagar uma pensão. Eurico demonstra seu preconceito com Nonato. Silvana leva suas joias para serem avaliadas. Rubinho avisa a Bibi que precisa viajar.

NOVO MUNDO

Segunda-feira

Thomas se surpreende com a notícia de que Dom Pedro será obrigado a ir para Portugal. Leopoldina tenta apoiar Dom Pedro. Peter e Joaquim se empenham para impedir a partida do Príncipe Regente. Anna tem um sonho e decide escrever um novo livro. Jacira se preocupa com a demora de Piatã em voltar para a aldeia. Avilez avisa a Leopoldina que a Família Real terá que partir. Joaquim duela com Avilez no palácio.

Terça-feira

Leopoldina passa mal, e Avilez desconfia. Domitila se surpreende com a presença de Benedita na comitiva. Dom Pedro adia sua partida a Portugal. Avilez interdita a taberna de Germana e Licurgo. Libério pega a carta deixada por Cecília no banco na igreja e a publica no jornal. Domitila chega ao Rio de Janeiro. Leopoldina pede que Chalaça convença o marido a ficar no Brasil.

Quarta-feira

Domitila fica ansiosa para encontrar Dom Pedro. Thomas percebe a tensão de Chalaça ao observar a amante. Benedita tem um encontro com Dom Pedro. Thomas ouve a conversa de Chalaça com a amante. Cecília tenta alertar Libério sobre a represália contra o jornal, mas é impedida por Matias. Avilez e seus soldados destroem o jornal. Domitila manipula Chalaça para conseguir conhecer Dom Pedro. Jacira comenta com Piatã que viu um espírito na mata, e os dois decidem investigar.

Quinta-feira

Domitila discute com Benedita e decide deixar o Rio de Janeiro. Leopoldina apoia Dom Pedro, que se sente aliviado. Idalina flagra Matias conversando com Cecília. Thomas

ROCK STORY

Segunda-feira

Lázaro diz a Mariane que Gui está tentando colocar Zac contra ela. Mariane aceita a proposta de Lázaro e volta para o Rio de Janeiro com ele. Zac fica surpreso com a festa de aniversário que os amigos lhe preparam. Tom incentiva Zac a reatar com Yasmin. Zac e Gui se surpreendem ao ver Mariane.

Terça-feira

Mariane tenta justificar seu desaparecimento para Zac. Néia cede ao pedido de Léo e aceita Almir como convidado para o jantar. Zac avisa a Mariane que continuará morando com Gui. Lázaro diz a Mariane que ela precisa ter paciência para reconquistar Zac.

Quarta-feira

Diana diz a Lázaro que está confusa. Bianca pede que Vanessa esqueça os problemas de Diana. Lázaro sugere a Diana que Mariane vá ao lançamento do CD de Gui. Gordo diz a Diana que Gui não aceitará entregar Chiara enquanto ela estiver morando com Lázaro. Almir confirma para Yasmin que Néia era sua amante.

Quinta-feira

Diana fica satisfeita com a atitude de Mariane, e Zac repreende a mãe. Haroldo fica constrangido com a presença de Marisa em sua casa. Nelson se surpreende quando Haroldo lhe conta que é pai do filho de Marisa. Gui fica furioso ao ver o programa de Cassiano Júnior explorando de forma negativa a imagem de Júlia.

Sexta-feira

Lázaro promete a Diana que vencerá Mariane a provocar Gui. Gui apoia Júlia em seu novo projeto. Vanessa avisa aos pais que viajará com Bianca. Natália combina com Tom o plano para ajudar Néia com um encontro de reconciliação entre Zac e Yasmin.

Sábado

Gilda expulsa Marisa e Haroldo de sua casa. Júlia deixa claro para Mariane que não a quer perto de Gui. Yasmin e Zac reatam o namoro. Gordo não gosta de ver Diana com Lázaro. Léo e Stefany se beijam. Gilda afirma a Edith que não perdoará Haroldo.

disfarçar sua raiva quando Anna diz que não colocará seu nome no filho que espera. Chalaça se despede de Domitila.

Sexta-feira

Benedita se apavora com o ataque à sua carruagem. Avilez apreende toda a munição trazida pelo soldado ao Rio de Janeiro. Joaquim e Chalaça desconfiam de que Thomas seja um traidor, mas Leopoldina os repreende. Domitila expulsa Benedita de casa. Avilez faz um pronunciamento que provoca a ira de Dom Pedro.

Sábado

Dom Pedro enfrenta Avilez, que sai do palácio vaiado. Cecília fica animada com os acontecimentos na cidade. Dom Pedro e Chalaça acusam Thomas de traição. Joaquim leva Elvira ao jantar de comemoração no palácio e fica envergonhado. Piatã discute com Jacira. Idalina se surpreende ao saber por quem Cecília está apaixonada. Jacira e Piatã se reconciliam. Leopoldina, Wolfgang e Diara fogem de Elvira.

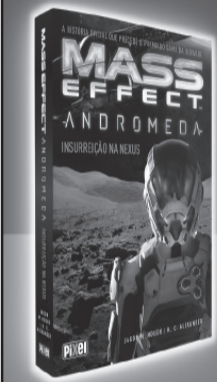

EXPLORE UMA NOVA GALÁXIA E CONHEÇA A INICIATIVA ANDRÔMEDA

Nas bancas e livrarias.



SOLUÇÃO ANTERIOR

C	T		B		B						
G	O	T	E	J	A	M	E	N	T	O	
M	A	S		M	L	U	B				
A	P	R	E	N	D	I	Z	A	D	O	
E	S	S	O		E	B	O				
R	A	T	I	D	A	S	B	R	D		
I	L	E		M	A	U	A	I			
P	R	A	D	A	B	B	A	D			
D	O	B	R	A	D	U	R	A			
P	O	U	C	A	S	L	E	T			
L	A	T	D	B	I	A					
D	E	M	O	C	R	A	T	I	C	A	S
I	A	R	A	O	H	O	N				
V	A	R	A	D	E	C	O	N	D	A	
D	A	D	I	V	A	E	I	S			
V	E	L	O	Z	M	A	M	O	R	E	

PALAVRAS CRUZADAS DIRETAS

Estratégia de empresas para aumentar a taxa de lucro em tempos de recessão	Apresentador do "BBB" (TV)	Símbolo que garante a qualidade das águas de uma praia Afetuosa	Localização do Congresso Nacional, em Brasília Centro de estética
Artesão que trabalha com argila			
Condição da varíola, desde 1980	Região com nove estados (abrev.)	Marca de assuntos como o aborto	Página (abrev.) Morrer, em inglês
Classificação de drogas como o álcool	Centro da personalidade (Psic.)		O tempo passado Turnê, em inglês
Apelido do humorista Wellington Muniz	Identificação do usuário de PCs	Tomie Ohtake, artista plástica	Centro de ensino de Aeronáutica (sigla)
Paulo Leminski, poeta curitibano	Contribuição pecuniária (pl.)	Tendência do prédio mal construído	
Fécula de mandioca usada em mingaus	Assim, em espanhol		Costume reprovável Perna, em inglês
Estação Espacial Internacional (ingl.)		Substitui (alguém) em um serviço	(?)-mãe: óvni que comanda a frota (Cin.)
		Em alto e bom (?): de forma audível	
		Careta que demonstra desprezo	
"(?) que": expressão de espanto	"Associação", em ABNT		Produto antisséptico de cor laranja
Ordem judicial de caráter provisório (pl.)			

BANCO. 1/inebrantes. 1/inebrantes. 1/inebrantes. 1/inebrantes. 1/inebrantes. 1/inebrantes. 1/inebrantes. 1/inebrantes. 1/inebrantes. 1/inebrantes.

horóscopo

ÁRIES

Boa fase para cortar vícios nocivos. Diga o que sente, mas não abuse da franqueza para não magoar ninguém. Com bate-papo, conseguirá fortalecer sua união. Talvez role paquera com pessoa de longe. -

TOURO

Conte com os colegas na hora de dar conta de suas tarefas. Ligue-se mais, pois poderá ser vítima de trapaça. Romance fortalecido. Caso esteja só, poderá viver caso secreto. Se chegar grana extra, poupe.

GÊMEOS

Você terá pique para realizar suas tarefas. Clima carinhoso na relação amorosa, mas será preciso ousar no sexo. Procure organizar melhor suas coisas. Poderá fazer as pazes com amigo que se afastou. -

CÂNCER

Vai se destacar na profissão, graças à sua autoconfiança. Tome cuidado com ilusão amorosa. Paquera com pessoa conhecida pode rolar. Promessa de bons momentos ao lado dos filhos. Atenção para imprevisto em viagem.

LEÃO

Aprenda coisas novas no trabalho e exercite seu poder de comunicação. Romance aconchegante. Você vai se envolver nos interesses do seu par. Não perca a chance de viajar ou estudar. Boa fase para fazer dieta. -

VIRGEM

Você lutará para melhorar de vida e será criativo no trabalho. O romance vai pedir ajustes, mas os desejos tinarão. Poderá se apaixonar por pessoa influente. Nas horas livres, busque uma confraternização.

LIBRA

Período profissional produtivo e oportunidades de parcerias. Terá sucesso se desejar comprar ou vender algo. Cenas de ciúme podem abalar sua vida amorosa. Nas horas de folga, vai preferir mimar os familiares.

ESCORPIÃO

Procure focar nas suas boas ideias para ganhar destaque. Paixão cheia de calor, mas uma insegurança sua poderá desequilibrar as coisas. Talvez linte gasto inesperado. Nos horas livres, prefira companhias familiares. -

SAGITÁRIO

Espere sucesso se trabalha com público, mas tome cuidado com adversários. União cheia de complicidade. Se estiver só, deverá embarcar numa aventura secreta. A família e os amigos vão apoiar suas ideias.

CAPRICÓRNIO

Atingirá metas na carreira. Mas é provável que enfrente contrariedade com um parente sobre assunto ligado a trabalho. Seus encantos trarão surpresas no amor. Se já tem um amor, prefira a privacidade.

AQUÁRIO

Você vai querer causar boa impressão no serviço. Revele seu raciocínio acelerado. Conversar com seu par poderá consolidar a relação. Período propício para curtir e paquerar. Participar de projeto social fará bem.

PEIXES

Momento excelente para pedir aumento. Capriche no visual para arrasar na paquera. Se tiver alguém, há promessa de sintonia. Seu magnetismo vai atrair novas amizades. Só não vale dar vazão para o ciúme, hein?

SALMO DO DIA

O Senhor é o pastor que me conduz; não me falta coisa alguma. Pelos prados e campinas verdejantes ele me leva a descansar. Para as águas repousantes me encaminha e restaura as minhas forças. (Salmo 22)



Pérola do dia

“Aprender é descobrir aquilo que você já sabe. Fazer é demonstrar que você o sabe. Ensinar é lembrar aos outros que eles sabem tanto quanto você”.
Richard Bach

Rose Bracht

rosebracht@gmail.com



Tom maior

O Teatro Municipal servirá de palco na noite deste domingo para o lançamento oficial do 28º Festival de Música de Cascavel, que será realizado em meados de julho. Dois shows de música instrumental vão abrilhantar o evento: Luciano Veronese Quinteto e Glauco Solter Trio. É imperdível.

Despedida

Encerrando suas atividades em Cascavel, o Ministterio Club vai agitar a galera produzindo sua última balada ao som do jovem DJ Illusionize, que está lotando clubes Brasil afora. Será a segunda vez dele na casa e promete ser incrível. Anota aí: dia 13 de maio.

Galeria de ex-presidentes

Dentro do projeto de reestruturação física da Acic, a Associação Comercial e Industrial de Cascavel apresenta oficialmente na próxima quinta-feira um dos ambientes mais importantes para a história da entidade: a Galeria de Ex-Presidentes, totalmente revitalizada e integrada à nova proposta arquitetônica da Acic. A solenidade está agendada para as 19h e contará com as presenças de ex-presidentes dos conselhos da Mulher, do Jovem Empreendedor e da diretoria executiva, além de associados e convidados. As galerias, que reúnem fotografias dos presidentes das gestões passadas, foram modernizadas e ganharam iluminação especial.

RODRIGO VIEIRA



Durante o #ArquiTrendsD, evento promovido quinta-feira pela D'Angelis Mega Store em torno do lançamento do Programa Progressivo de Premiação para Profissionais de Arquitetura e Decoração, o publicitário Mark Reginatto foi homenageado com uma menção honrosa pelos anfitriões Claudinei e Nereide dos Anjos

Infame

Dízimo: algumas pessoas dão mais do que devem, querendo ganhar mais do que merecem.

Ciranda social

Estreando 15 anos hoje, Emanoelle, filha de Ademir e Suzan Ribeiro recebe a turma amiga para um coquetel.

São limitados e estão à venda apenas na secretaria do clube os convites para o 1º Costelão do Dia das Mães, que a Associação Atlética Comercial vai produzir no domingo que vem na sede urbana. Informações pelo telefone 3038-7113.

Bodas de Prata: recepcionando familiares e amigos em sua vivenda para o almoço de hoje, José Henrique e Maria Luiza Guimarães Peixoto comemoram 25 anos de casados.



Bela aniversariante deste domingo, Sirlene Luz posou para a objetiva de Arivonil Policarpo

Anuncie

(45) 9 9101-4232 / 9 9947-1047
rosebracht@gmail.com

Rose Bracht

Agora estou on-line!

Acesse www.rosebracht.com.br

VASCULAR
MASTER CENTER

TRATAMENTO DE VARIZES COM ESPUMA

Dr. Rover
Carlos Alberto Rover
Especialista em Cirurgia Vascular
CRM 16192 RQE 9052

Fone (45) 3224-7677
Rua Maranhão, 790 - sala 307 - Centro - Cascavel/PR



Vinicius Guardiano e Leticia Schavetock curtindo a noite cascavelense, em flash de Julio Mendes

Comédia

O humorista Diogo Portugal tem apresentação marcada para o próximo dia 26, no palco do Teatro Municipal de Cascavel.

Vai arrancar gargalhadas da plateia com o novo show organizado pela Mantovani Promoções.

Mesa farta

Promovido pelo Rotary Club Cascavel Primavera, a décima segunda edição do Festival de Massas figura com destaque entre as opções para comemorar o Dia das Mães. O almoço vai movimentar os salões do Country Club no domingo que vem.

Elas merecem

Mais mães paranaenses receberão presentes neste ano, em comparação a 2016, segundo pesquisa realizada pela Federação do Comércio de Bens, Serviços e Turismo do Paraná (Fecomércio-PR). De acordo com o levantamento, 76% dos filhos pretendem presentear as mães. No ano passado, eram 71%.

Já em 2015, o número era ainda maior: 78%.



Lucinha e Marina Silveira marcando presença no 1º Workshop de Moda e Estilo promovido pela Câmara da Mulher Empreendedora e Gestora de Negócios de Cascavel da Fecomércio-PR, by Vinicius Bracht

Aniversariantes

◆ **Domingo:** Gerson Fernandes da Costa, Fernanda Maria Pimentel Begue, Sonia Reis Viegas, Paulo Pizzoni, Simone Silveira Monteiro Fleig, Josué Luiz Zaar, Aristeu Ribeiro da Costa, Silvio Cláudio Bueno, Tatiana Fasolo Bilhar, Guilherme Arruda Zonta, Sandriel Trindade Alves, Edson James de Almeida, Diego Máximo, Jaqueline Klauk, Eliane Simão Soares, Roberto Giacometti.

◆ **Segunda-feira:** Cristiane Cosmi da Silva, Sebastião dos Santos Simões, Ana Olga Festugato, Cristina Inomata, Eduardo de Araújo Maia, Carlos Alberto Siliprandi, Nelson Santos Guedes, Crístian Rocha Amaral, Ibrahim Roni da Silva, Mirian Correa Vessaro, Emiliano Gonzaga, Marcela Diniz, Adilson Figueiredo.

Consultoria na arquitetura: do tradicional para o inovador

Através de pesquisas, estratégias de mercado e dinamismo, um serviço está em ascensão no setor da arquitetura: a consultoria. Este nicho se torna promissor, e inova ao trazer para o cliente um serviço de qualidade porém com agilidade, atendendo as suas necessidades, o que difere de um projeto convencional, onde a principal diferença está no modo de serviço. No projeto convencional você precisa desenvolver todas as etapas do projeto, desde o levantamento de dados no local, tendo insights – ideias, finalizando com o detalhamento e execução do serviço.

Embora este, seja considerado ideal, pode ser que, algumas vezes, não seja o que o seu cliente busca naquele momento. A consultoria está presente em diversas áreas criativas do

mercado, desde a moda, passando pelo setor empresarial, chegando à arquitetura e decoração. As perspectivas de mercado fizeram com que os escritórios Brum Arquitetura e Scala Studio firmassem parceria neste novo segmento, renovando-se e ampliando seus olhares para este novo tipo de serviço. Para isso criaram o ARQ 30, que veio complementar os demais serviços já oferecidos nos seus escritórios. Quer inovar o seu ambiente com agilidade? Ele ainda atende a necessidade para o qual foi projetado?

Ou simplesmente quer remodelar?

Se você se identificou com estas perguntas, o ARQ 30 foi criado para você. Mais informações:

Brum Arquitetura: (45) 3039-4555 e

Scala Studio (45) 3037-7139



As arquitetas Sciliane Sauberlich, Daniele Brum, Cássia Brum e Simone Ribeiro



A visão de uma história

Fazemos parte de uma geração privilegiada.

Durante nossos 25 anos, tivemos a oportunidade de presenciar e participar ativamente de uma evolução sem precedentes na oftalmologia.

Suíte Catarata



Verion Sistema de Imagem Guiada

Laser de Femtossegundo LenSx
Cirurgia sem utilização de bisturis

IOLMaster 700
Imagem de biometria e referência

Callisto
Transferência automática de dados

Microscópio Lumera 700
Cirurgia, alinhamento e visualização

Lentes Intraoculares



Lentes Monofocais
Asféricas
Lentes Monofocais Tóricas



Lentes Trifocais
Lentes Trifocais Tóricas

Pacientes com catarata buscam cada vez mais por melhores resultados visuais, com o objetivo, inclusive, de abandonar os óculos após uma cirurgia de catarata. Por isso, nunca foi tão importante trabalhar de forma assertiva para reduzir o erro refrativo, com lentes intraoculares de alta tecnologia e com dispositivos que ajudam a posicionar as lentes perfeitamente de acordo com a necessidade de cada paciente.

Liderança é o objetivo de Peres

Campeão na categoria Turismo do Metropolitano de Curitiba e do Paranaense no ano passado, o piloto pinhaiense Wilians Peres (Suloy/Sintermetal/Wilians Peças para Motores) disputa hoje a 3ª etapa do Metropolitano 2017. Este ano ele estreou na categoria Marcas B e, depois de duas etapas, ocupa a vice-liderança com 56 pontos, seis a menos do que o líder Gefferson de Lima. Seu objetivo é chegar à ponta hoje.

ACDelco
BATERIAS18 MESES
DE GARANTIA**COPECAL**
AUTOPEÇAS

FONE 3220-4774

Massaro correrá todo o Brasileiro

Edson Massaro é um dos pilotos mais felizes com o adiamento da 3ª etapa do Campeonato Metropolitano de Cascavel de Marcas. Assim, ele poderá se dedicar com mais afinco à preparação para a etapa de abertura do Campeonato Brasileiro de Turismo 1.600, no próximo dia 29,

no Autódromo Zilmar Beux.

Massaro explica que inicialmente pretendia disputar apenas as duas primeiras etapas, em Cascavel e em Londrina, formando dupla com o filho Lorenzo. Agora que o dia 29 será somente do Brasileiro, ele e o filho vão se dedicar com mais afinco e correr cada um

com um carro.

“De parceiros, voltamos a ser adversários. Agora, pretendemos disputar todo o Brasileiro e queremos conquistar bons resultados nas etapas do Paraná. O Brasileiro de Turismo tem tudo para ser o campeonato”, comenta Edson.

CLEOCINEI ZONTA



Massaro quer conquistar bons resultados nas etapas do Paraná do Brasileiro de Turismo 1.600

Paulo Bento terá Caíto como parceiro

Paulo Bento já definiu seu parceiro para pilotar o Celta 33 da equipe Sensei na etapa de abertura do Campeonato Brasileiro de Turismo 1.600. Será Caíto Carvalho, seu companheiro na equipe Sensei.

Segundo Paulo Bento, que treinou ontem no autódromo cascavelense, a expectativa é de um bom resultado, pois tanto ele quanto Caíto estão familiarizados com o carro. “Esse campeonato desponta como a grande competição do futuro. Estaremos preparados para fazer um bom papel”, garante.



Paulo Bento está pronto para a abertura do Campeonato Brasileiro de Turismo 1.600

CLEOCINEI ZONTA

Thiago Klein quer ser o 1º vencedor do Turismo 1.600

Bicampeão do Metropolitano de Marcas de Cascavel, campeão da Cascavel de Ouro e vice-campeão paranaense de Marcas, o cascavelense Thiago Klein, da equipe Paraguay Racing, quer ser o primeiro vencedor do Campeonato Brasileiro de Turismo 1.600. A prova de abertura do mais novo campeonato do automobilismo brasileiro será disputada no próximo dia 29, no Autódromo Zilmar Beux.

“Estarei em casa, dentro dos meus domínios. Vou trabalhar de corpo e alma para inscrever meu nome como o primeiro vencedor deste no campeonato”, frisa Thiago.



Thiago Klein aposta no fator casa para ser o primeiro vencedor do Brasileiro de Turismo 1.600

Supitz/Ortolan

A dupla Sandro Supitz/Eduardo Ortolan decidiu não disputar a 2ª etapa do Rali Paraná, realizada ontem em Cambira, para concentrar todos os seus esforços no Rali de Erechim, a ser disputado de 18 a 21 deste mês. A prova será válida pelos campeonatos Sul-Americano, Brasileiro e Gaúcho de Rali de Velocidade.

Pizzol/Giusti

A dupla catarinense Davi Dal Pizzol/Michel Giusti (Mundial Textil) participa hoje da 3ª etapa do Metropolitano de Curitiba tendo como meta se recuperar na classificação da categoria Marcas A. Como só passaram a competir em dupla na etapa passada, Davi ocupa a quinta colocação, com 30 pontos, e Giusti a nona, com 11.

Fórmula Truck

A Fórmula Truck terá hoje, em Londrina, a 3ª etapa da temporada e sem a sua maior estrela, o paranaense e tetracampeão Wellington Cirino. Cirino deixou a categoria e amanhã anuncia oficialmente seu ingresso na Copa Truck, criada por pilotos dissidentes da Fórmula Truck. Daqui para frente cada dia será uma incógnita para a categoria criada pelo saudoso Aurélio Batista Félix.

injediesel
Bombas Injetoras
POWER CHIP

Todas as marcas
Nacionais e Importadas

(45) 3225-7064
R. Francisco I. Fernandes, 149
Cataratas - Cascavel - PR

injediesel@injediesel.com
www.injediesel.com

itapu
água mineral

DISK ÁGUA
(45) 3226 0544

Chelog
OPERADORA LOGÍSTICA

NEW HOLLAND
AGRICULTURE
CONSÓRCIO

Av. Brasil, 3.025 - Fone (45) 2101-3333
São Cristóvão - Cascavel - PR

COMPOSTO DE
ERVA MATE
FOLHA VERDE

Fone: (45) 3224-3435
folhaverde@folhaverde.ind.br

JACK'S
Wash Motorcycles
Cascavel - PR

Lavagem, Polimento,
Manutenção e Troca de Óleo
(motos)

Fone: (45)3037-3902 e (45) 9960-4743
Rua Rio de Janeiro, 1677 - Cascavel - PR

JGS
Construções, Comércio
e Serviços LTDA



Flamengo e Fluminense disputam título em Maracanã lotado

Clássico para o Rio de Janeiro, o Fla-Flu deste domingo terá um Maracanã lotado para a disputa do troféu Carlos Alberto Torres. Os 69.995 lugares disponíveis para o jogo já têm torcedores garantidos. O público é bem superior ao do jogo da semana passada, quando 41.666 pessoas acompanharam das arquibancadas do Maraca a vitória por 1 a 0 do Flamengo, que hoje pode até empatar para levar seu 34º troféu do Carioca para casa. Já o Fluminense precisa vencer por dois gols de diferença para ser campeão pela 22ª vez.

Paranaense

Coxa defende vantagem contra Furacão, que tenta feito inédito

Curitiba - Exatos 99 dias depois do apito inicial para a primeira partida da primeira rodada, a Série Ouro do Paranaense de Futebol 2017 será encerrada neste domingo com a definição do campeão estadual da temporada, que sairá do confronto de volta entre Curitiba e Atlético, às 16h, no Couto Pereira.

Vitorioso por 3 a 0 na partida de ida da final na Arena da Baixada, o Coxa defende

boa vantagem para comemorar diante de seu torcedor depois de ter perdido o título dentro de casa nos dois últimos anos. Caso consiga, erguerá o troféu de campeão pela 38ª vez no Estado.

Já o Furacão, que em 2016 comemorou o título dentro do Couto Pereira, quer repetir o gesto pela 24ª vez. Para isso, entretanto, precisa de um feito inédito em 103 anos de história da competição: reverter uma

derrota por 3 a 0 na decisão. Há um ano, o Curitiba não conseguiu isso. Perdeu por três gols de diferença no reduto rubro-negro e depois, em casa e precisando vencer a todo custo, voltou a perder por dois gols.

Agora é o time atleticano que só se interessa pela vitória, mas mais do isso, em voltar a jogar bem. Tudo porque uma reviravolta histórica no Paranaense lhe animará para a decisão que terá pela frente no dia 17

pela Libertadores, no Chile, contra o Universidad Católica, valendo vaga para as oitavas de final - e também para iniciar, na quarta-feira (10), as oitavas da Copa do Brasil com o Santa Cruz.

Alheio aos problemas do rival, o Curitiba quer nova vitória para retomar a hegemonia no Estado e chegar mais confiante à nova edição do Brasileirão, que terá início no próximo fim de semana.

Internacional desafia o melhor momento do Novo Hamburgo

Porto Alegre - Em condições de igualdade no placar pelo empate por 2 a 2 na semana passada, no Beira-Rio, Novo Hamburgo e Internacional voltam a ficar frente a frente neste domingo para a disputa do título do Campeonato Gaúcho 2017. Desta vez, o confronto será no Estádio Centenário, às 16h, em Caxias do Sul.

Em busca do sétimo título seguido, pela segunda vez na história (foi octa de 1969 a 1976), o Colorado tem o maior desafio da temporada, diante do melhor momento vivido pelo Noia, que busca um título inédito e o mais importante em seus 106 anos de existência.

Para seu último compromisso antes de iniciar a Série B do Brasileiro, o Inter faz mistério. Tudo por conta da lesão do goleiro Keiller, que teve uma luxação no cotovelo esquerdo confirmada na terça-feira e ficará três meses fora de ação. A ausência de Keiller cria uma situação emergencial, uma vez que Danilo Fernandes, titular, e Marcelo Lomba, primeiro reserva, também estão sem condições físicas. Danilo se recupera de uma cirurgia realizada há um mês, após fraturar o pé, enquanto Lomba faz tratamento intensivo após uma contusão muscular mas deve ser a opção de Zago se algum dos dois precisar ir para o sacrifício.

Outra possibilidade no Inter é Ernando entrar na lateral esquerda, com Uendel deslocado ao meio-campo. Tudo por conta das ausências de Carlinhos, lesionado, e Iago, não inscrito.

PAULISTA | Corinthians pronto para festejar o título neste domingo



Com a conquista do título do Paulistão 2017 já encaminhada, pela vitória por 3 a 0 em Campinas, o Corinthians recebe a Ponte Preta neste domingo, às 16h, já com uma festa preparada. Tudo porque os donos da casa comemoram a marca histórica de 100 jogos em sua arena no mesmo dia em quem podem levantar a taça de campeão paulista, a primeira no novo estádio. No geral, desde a inauguração, em maio de 2014, foram 69 vitórias, 23 empates e apenas sete derrotas em 99 partidas, num aproveitamento de 77,44% dos pontos disputados. Nesse período foram 184 gols marcados e apenas 59 sofridos. Hoje, Gabriel e Rodriguinho cumprem suspensão, enquanto Giovanni Augusto segue se recuperando de lesão. Já o goleiro Cassio (foto) foi escalado para ser o capitão erguer a taça em uma eventual conquista.

panorama esportivo

As equipes

O Atlético chega para a decisão com problemas por suspensão e desgaste físico. Os goleiros Werverton e Walerson e o atacante Douglas Coutinho desfalcam a equipe pela punição na briga no jogo das quartas de final com o Paraná - a diretoria tenta um efeito suspensivo. Além deles, Felipe Gedoz também está fora, por ter sido expulso no jogo de ida da final. Já o lateral-direito Gustavo Cascardo volta ao time, enquanto o também lateral-direito Jonathan e os zagueiros Thiago Heleno e Paulo André são dúvidas. Já o Curitiba, que teve a semana toda de folga, pode repetir o time do último domingo.

Segundona

Com um empate e uma derrota em dois jogos pelo Grupo B da Segunda Divisão do Paranaense de Futebol, o Cascavel CR recebe o Andraus neste domingo, às 15h30, no Estádio Olímpico disposto a vencer ou vencer. Tudo porque o Maringá FC já venceu nas duas rodadas anteriores e disparou na liderança da chave rumo à elite do Estadual em 2018. Além do mais, esta será a penúltima partida da Serpente em casa nesta segunda fase. Assim, precisa recuperar os pontos perdidos na derrota por 1 a 0 para o time maringense, no domingo passado, e ainda buscar pontos como visitante se quiser seguir sonhando com o retorno à Série Ouro. Também neste domingo, mas às 18h30, o Maringá FC recebe o Paranaíba.

Circuito Sesc

Via com intensa movimentação de veículos diariamente, a Avenida Tancredo Neves será dominada por atletas na manhã deste domingo, para a realização da etapa cascavelense do Circuito Sesc de Caminhada e Corrida de Rua 2017. Cerca de 700 pessoas são esperadas para a sétima etapa do calendário, depois de provas em Cornélio Procópio, Foz do Iguaçu, Toledo, Apucarana, Francisco Beltrão e Ponta Grossa. A largada para as corridas nas distâncias de 5 km e 10 km está marcada para as 7h30, ao passo que para a caminhada de quatro quilômetros será às 8h30.

É muito fácil fretar um ônibus padrão Princesa dos Campos



Seja para turismo ou eventos, conte com uma empresa que há 80 anos investe no treinamento de motoristas, segurança, conforto, além de veículos que seguem um rigoroso sistema

de manutenção preventiva. Acesse o nosso site e veja como fretar é mais fácil do que você imagina:

www.princesadoscampos.com.br/fretamento

(45) 3225.4111

FRETAMENTO
EVENTUAL OU
CONTÍNUO

Princesa dos Campos
FRETAMENTO



Modelo em estudo

Uefa vai testar mudança nas disputas por pênaltis

Zurique - Uma mudança significativa para o futebol será colocada em avaliação nos próximos dias. A Uefa (União Europeia das Federações de Futebol) aprovou testes que prometem uma forma mais justa de disputas de pênaltis e os colocará em prática nas fases decisivas das Eurocopas sub-17 masculina e feminina.

O novo modelo foi sugerido pelos professores espanhóis Ignacio Palacios-Huerta e José Apesteguia e se baseia no sistema já utilizado no tênis.

A mudança é na ordem das cobranças. Hoje, os times se alternam nas cobranças (em um modelo AB AB AB AB AB). A ideia agora é que existam cobranças seguidas.

A primeira equipe abre batendo um pênalti. Na sequência, a segunda equipe bate dois, seguida por mais dois pênaltis da primeira equipe, até completar as cinco cobranças (o modelo se transforma em AB BA AB BA AB).

A nova forma de cobranças seguiria também caso houvesse o empate na primeira série. O modelo é o mesmo usado atualmente para a sequência de saques no tie break no tênis.

A mudança ocorre depois de um estudo dos professores, que concluíram que, no modelo atual, o time que bate o primeiro pênalti tem chances 21% maiores de vencer.

A mudança ocorre depois de um estudo dos professores, que concluíram que, no modelo atual, o time que bate o primeiro pênalti tem chances 21% maiores de vencer.

TOCAMA HOJE

11h	PARANENSE	Cianorte	x	Londrina
16h		Coritiba	x	Atlético
16h	PAULISTA	Corinthians	x	Ponte Preta
16h	GAÚCHO	N. Hamburgo	x	Internacional
16h	CARIOCA	Flamengo	x	Fluminense
16h	MINEIRO	Atlético	x	Cruzeiro
16h	BAIANO	Vitória	x	Bahia
16h	PERNAMBUCANO	Sport	x	Salgueiro
16h	CEARENSE	Ceará	x	Ferroviário
10h30	ALEMÃO	Hamburgo	x	Mainz 05
12h30		Freiburg	x	Schalke 04
9h30	INGLÊS	Liverpool	x	Southampton
12h		Arsenal	x	Man. United
10h	FRANCÊS	Rennes	x	Montpellier
12h		Lyon	x	Nantes
16h		Olympique	x	Nice
7h	ESPAÑHOL	Alavés	x	At. Bilbao
11h15		Valencia	x	Osasuna
13h30		La Coruña	x	Espanyol
15h45		Málaga	x	Celta
7h30	ITALIANO	Udinese	x	Atalanta
10h		Lazio	x	Sampdoria
10h		Genoa	x	Internazionale
10h		Empoli	x	Bologna
10h		Chievo	x	Palermo
10h		Sassuolo	x	Fiorentina
10h		Pescara	x	Crotone
15h45		Milan	x	Roma

ITALIANO | Roma atua "sob ameaça" contra o Milan



Uma manifestação de torcedores fanáticos chocou o futebol italiano na madrugada de sexta-feira. Em uma ponte próxima ao Coliseu, apareceram quatro bonecos com a camisa da Roma enforcados, com uma faixa que dizia: "Um conselho, sem ofensa: durmam com a luz acesa". No último domingo, pelo Campeonato Italiano, a Roma perdeu em casa por 3 a 1 para o Lazio. Já neste domingo, às 15h45 (de Brasília), o desafio é fora de casa contra o Milan e em caso derrota a Juventus poderá comemorar o título antecipadamente.

City punido

A Premier League anunciou uma punição pesada ao Manchester City. O time comandado por Pep Guardiola e que tem entre seus principais jogadores o ex-palmeirense Gabriel Jesus foi banido de contratar jogadores na base local por dois anos e terá de pagar ainda multa de 300 mil libras (R\$ 1,23 milhão). A decisão foi tomada após denúncia de que o clube assediou atletas de outros dois clubes enquanto eles ainda tinham contrato em vigência. Ao fim da investigação, a entidade confirmou, então, a sanção. O City foi finalista da última FA Youth Cup e perdeu para o Chelsea na decisão. O Liverpool recebeu pena semelhante recentemente. A princípio, ela é restrita apenas ao mercado local e não impede a equipe de contratar estrangeiros para a sua base.

Na universidade

Em um ato louvável pelos estadunidenses, mas que seria condenado por brasileiros, um órgão público dos EUA vai pagar o equivalente a mais de R\$ 35,4 milhões por um ano de trabalho a um funcionário, que é "apenas" um simples técnico de futebol do time de uma universidade. Pois é exatamente isso que Nick Saban vai ganhar em 2017 para comandar a equipe de futebol americano da Universidade do Alabama, vice-campeã nacional na última temporada. De longe, ele será o mais bem pago funcionário público dos Estados Unidos, ganhando quase 28 vezes o que o presidente Donald Trump receberá por governar o país.



VIAJE COM A NORDESTE PARA:
SÃO PAULO - CAMPINAS - RIO DE JANEIRO
FLORIANÓPOLIS - JOINVILLE - BAL. CAMBORIÚ

COMPRE SUA PASSAGEM E PAGUE EM ATÉ 10X SEM JUROS
COM SEU CARTÃO VISA OU MASTER

LIGUE: (45)3226-5231

[CONSULTE OUTROS DESTINOS: 0800 44 2222]

acesse: www.expnordeste.com.br

Messi está liberado para atuar nas Eliminatórias

Buenos Aires - A Fifa divulgou nota oficial comunicando que aceitou o recurso proposto pela AFA (Associação de Futebol Argentino) e retirou a suspensão de Lionel Messi. A multa de 10 mil (R\$ 2 mil) francos suíços imposta na advertência também foi retirada pela entidade máxima do futebol.

Para o Comitê de Apelação, o comportamento de Messi foi reprovável, mas a entidade determinou que a evidência disponível nesse caso foi insuficiente.

O atleta havia sido suspenso por quatro jogos depois de agredir verbalmente o árbitro Emerson de Carvalho em confronto com o Chile pelas Eliminatórias e a AFA apelou contra a punição.

Por conta da suspensão, Messi ficou de fora da partida contra a Bolívia. Se a suspensão fosse mantida, o jogador ficaria ausente também dos jogos contra Uruguai, Venezuela e Peru. A situação da Argentina nas Eliminatórias é complicada.

PREVISÃO DO TEMPO

CASCAVEL

Domingo 07/05/2017 *Poucas nuvens*

Segunda 08/05/2017 *Poucas nuvens*

Terça 09/05/2017 *Poucas nuvens*

01/06/09:42 CRESCENTE

10/05/18:42 CHEIA

18/05/21:32 MINGUANTE

25/05/16:44 NOVA

Maringá
max 29
min 17

Londrina
max 29
min 13

Cascavel
max 25
min 16

Foz do Iguaçu
max 24
min 17

Curitiba
max 21
min 15

Paranaguá
max 23
min 19

Loterias CAIXA

AVISO

Esta edição foi fechada antes da divulgação dos resultados de ontem das loterias da Caixa Econômica Federal

Para maiores informações, acesse: www.loterias.caixa.gov.br

O Paraná automóvel

SUPLEMENTO JORNAL O PARANÁ | DOMINGO, 07 DE MAIO DE 2017

Deficientes
têm direito a
carros com
isenção

PÁGINA 2

Motor Show
Curitiba
chega à 6ª
edição

PÁGINA 2

BMW Série 5 começa a ser vendida no Brasil



DMULGAÇÃO

A sétima geração do BMW Série 5 chegou à rede de concessionárias BMW do Brasil quarta-feira. Nas versões 530i M Sport (R\$ 314.950) e 540i M Sport, ela se destaca pela esportividade, luxo e eficiência. Estão disponíveis duas motorizações a gasolina, que atuam com uma transmissão automática de oito velocidades e tração traseira.
PÁGINA 4

A carroceria do BMW Série 5 tem baixo centro de gravidade e distribuição igual de peso nos eixos



Mustang, o esportivo campeão de vendas
PÁGINA 3

Yamaha
XJ6N ABS
2018 tem
novas cores

PÁGINA 6



DMULGAÇÃO

Cada vez mais urbano

O Fiat Mobi é o carro ideal para quem quer descobrir a cidade e tudo o que ela tem de melhor, sem perder tempo. A linha 2018 reforça ainda mais essa vocação com a chegada de uma nova versão, a Drive GSR, equipada com câmbio automatizado e motor Firefly 1.0.

PÁGINA 5

Ford Ka
entra para
o Clube
do Milhão
PÁGINA 8



Iveco Hi-Way
é eleito o
caminhão
do ano

PÁGINA 7

MICHELIN PILOT SPORT 4

PERFORMANCE, CONTROLE E
SEGURANÇA EM SUAS MÃOS.

PUBLIARTE

MICHELIN
Total Performance

Avenida Brasil, 998 - Gramado (45) 3227-1588

Avenida Brasil, 8987 - Coqueiral (45) 3225-8987

MICHELIN
A melhor maneira de ir mais longe
SARAIVA PNEUS

Deficientes têm direito a carros com isenção

Pessoas portadoras de necessidades especiais têm direito a descontos e isenções na hora de comprar seu automóvel. Um carro para deficientes pode chegar a um desconto de 28%.

A Lei 8.989, de 24 de fevereiro de 1995, diz que o cliente tem direito ao desconto do IPI, IOF, IPVA e ICMS — esse último apenas para veículos de até R\$ 70 mil e com 129cv de potência.

Têm direito a isenção pessoas com deficiência de nascença, que ficaram doentes ao longo da vida ou mesmo idosos com problema de mobilidade. Os condutores, caso não sejam portadores de necessidades especiais, mas sejam responsáveis legais por alguém que é, também podem pedir a isenção.

Têm direito a comprar um carro com isenção pessoas com estas deficiências: amputações, artrite Reumatoide, artrose, AVC.

AVE (Acidente Vascular Encefálico), autismo, alguns tipos de câncer, doenças degenerativas, deficiência visual, deficiência mental (severa ou profunda), doenças neurológicas, encurtamento de membros e má formação, esclerose múltipla, escoliose acentuada, LER (lesão por esforço repetitivo), linfomas, lesões com sequelas físicas, manguito rotador, mastectomia (retirada de mama), nanismo (baixa estatura), neuropatias diabéticas, paralisia cerebral, paraplegia, Parkinson, poliomielite, próteses internas e externas (exemplo: joelho, quadril, coluna, etc), problemas na coluna, quadrantomia (relacionada a câncer de mama), renal crônico com uso de fistula, síndrome do túnel do carpo, talidomida, tendinite crônica e tetraparesia.

COMO COMPRAR

Mas na hora de comprar, como deve proceder o portador de deficiência. O processo é burocrático e lento. Envolve a Receita Federal, a Secretaria da Fazenda Estaduais e em algumas cidades, como São Paulo, a Companhia Municipal de Trânsito.



O interessado, se já é condutor, deve tirar uma Carteira de Habilitação específica em que constem as necessidades do motorista e as adaptações necessárias no automóvel. Em seguida deve obter o documento no Detran. Um médico credenciado ao SUS irá atestar a deficiência e a incapacidade para conduzir veículos comuns.

Depois deve ir na Delegacia Regional da Receita Federal para conseguir isenção do IPI e IOF e tirar uma Certidão Negativa de Tributos e Contribuições Federais, onde preencherá requerimentos de pedido de isenção de IPI e apresentará o laudo médico, a carteira de habilitação e duas cópias autenticadas pelo Detran. Também preci-

sará de duas cópias autenticadas do CPF, RG e de um comprovante de endereço. Ainda será necessária uma cópia simples das duas últimas declarações de imposto de renda, do ano vigente e do anterior. Caso seja isento, mostre uma declaração de isenção.

Também precisará apresentar um documento que prove regularidade de contribuição previdenciária, como holerite, extrato semestral de

aposentadoria ou, no caso de autônomo ou profissional liberal, declaração do INSS que demonstre recolhimento de DRSCI, que pode ser obtido no site DataPrev ou em uma agência da Previdência Social.

Já em posse do veículo, chega a vez de pedir a isenção do IPVA, que só vale para veículo zero ou, se usado, estiver documentado em nome do portador de necessidades especiais.

Prazos

Com a autorização para compra deferida pelos órgãos governamentais, o portador de deficiência tem 270 dias de prazo máximo para comprar o veículo. É exigido que o comprador fique de posse do veículo pelo menos por dois anos.

Motor Show Curitiba chega à 6ª edição

Nos dias 20 e 21 deste mês acontecerá a 6ª edição do Motor Show Curitiba, evento que traz a força do universo a motor reunindo inúmeras atrações e centenas de veículos dos mais diferentes modelos e estilos em um único fim de semana com atividades para os amantes do mundo sobre rodas.

A edição deste ano é muito especial porque celebra a continuidade das atividades do Autódromo Internacional de Curitiba. "Temos muito para comemorar com a continuidade das atividades do Autódromo de Curitiba, uma vez que este não será mais

fechado. Para 2017 teremos muitas novidades, além de uma extensa programação de promoções onde iremos realizar a promoção 'Loucuras Por Um Hot Rod', onde o seu vencedor ao fim de 2018 irá levar pra casa um autêntico Hot Rod 1932", explica Rafael Casagrande, diretor da 3 Sport Entertainment, agência de Marketing Esportivo e Gestão de Carreiras.

Entre as atrações confirmadas estão: Best of Show e premiação por categorias Associação Veículos Históricos, Road Tour Rod & Custom, Encontro Hot Rods & Muscle Cars, Exposição car-

ros e motos customizadas, Desafio 201 metros Hot Rods & Muscle Cars, International Hot Rod Show, Recorde Mundial Burnout (a documentação será enviada ao Guinness World Records), Pista 40 graus com desfiles e inúmeras atrações na pista, Autocross Motor Show, Drift RC, Pin-ups e Delegacia Motor Show, Gincana Interclubes, Avaliação AVHC veículos customizados, Espaço Vintage com lojas de acessórios e vestuário, memorabilia, barbearia e tatuagem, Palco Rockabilly Grillo Gringo, apresentações artísticas e musicais,

Motor Food com os melhores Food Trucks de Curitiba e região, Parque Infantil, Voos panorâmicos, Business Day com feira de produtos e serviços, Festival da cerveja e chopp artesanal, sorteio de brindes e muito mais.

Ingressos antecipados a R\$20,00 (sábado) e R\$30,00 (domingo). O passaporte para acesso aos dois dias de evento custa R\$45,00. Ingressos à venda em: <http://www.omotorshow.com.br/motor-show-curitiba/pontos-de-venda-de-ingressos-e-passaportes>. Quer saber mais? Acesse www.omotorshow.com.br.

COLUNA

Roda Livre

Cuidados para pegar a estrada nos feriados

Este ano está sendo generoso para o brasileiro. Para quem deseja aproveitar a sucessão de feriados para viajar de carro, a plataforma de caronas BlaBla-Car alerta: não é só o automóvel que necessita de revisão e cuidados. É importante estar atento à saúde também, principalmente no caso de quem assume o volante. Horas de viagem incessantes dirigindo na mesma posição podem trazer problemas sérios ao corpo, como dores musculares, cansaço, dores nas costas, na cabeça e até nos braços. Segundo o ortopedista Fabiano Cunha, o simples ato de dirigir em uma estrada gera estresse e tensão. É importante conhecer os limites do corpo, estar descansado, alimentado e hidratado para enfrentar horas de estrada.

Entre os sintomas mais comuns para quem dirige por mais de duas horas, por exemplo, estão as dores no pescoço, que podem irradiar para a cabeça ou para os braços, e a dormência nas mãos. Quando o condutor enfrenta chuva na estrada, o risco de estresse e dor é ainda maior, já que aumenta a tensão e o receio de cruzar com motoristas imprudentes. Dr. Fabiano lembra aos condutores a importância de reconhecer os limites do corpo e dá algumas recomendações para quem costuma pegar a estrada por longas horas ou pretende viajar nos próximos dias:

CAMINHADA E ALONGAMENTO

Se o condutor estiver dirigindo por mais de duas horas, é necessária uma pausa para caminhar por 5 minutos e melhorar a circulação sanguínea nas pernas e relaxar a coluna. "Quando sentamos, o peso fica todo na coluna, o que é muito prejudicial. Essa parada também permitirá respirar mais calmamente, melhorando a oxigenação cerebral e dos órgãos", afirma o médico; Durante a caminhada, o doutor aconselha fazer um alongamento, movimentando o joelho na altura do quadril, como se fosse marchar. Depois, com as mãos na cintura, fazer movimentos para a esquerda e direita com o tronco, para alongar a coluna. Por último, movimentos circulares do pescoço, cabeça, braços e punhos.

LÍQUIDOS E ALIMENTOS

Evitar comer muito e dirigir logo em seguida, pois aumenta a chance de o condutor sentir sono no caminho; Ingerir líquidos como água ou suco durante a viagem melhora a circulação sanguínea e reduz o sono. A ingestão de alimentos leves também é importante porque dirigir consome energia, principalmente cerebral.

POSIÇÃO NA DIREÇÃO

A posição normal de dirigir deve ser a mesma de sentar em uma cadeira, no ângulo de 90 graus. Porém, muitos carros têm bancos que colocam o joelho em uma posição mais alta do que o quadril, o que pode comprimir as veias na parte anterior do banco. Nesses casos, a recomendação é colocar uma pequena almofada no assento, na parte de trás, e sentar em cima dela de forma a manter a mesma altura entre quadril e joelho.

MUSTANG

O esportivo mais vendido no mundo

A Ford anunciou que o Mustang ampliou a sua liderança como carro esporte mais vendido do mundo em 2016, somando mais de 150 mil unidades. Segundo dados da entidade IHS Market, em 140 países as vendas totais do Mustang cresceram 6% no ano passado. Fora dos Estados Unidos foram comercializadas 45 mil unidades.

Presente em todos os continentes, excluindo a Antártida, o modelo vai chegar este ano a seis novos países, com destaque para o Brasil. O Mustang já é o esportivo mais global e chegará a mercados interessantes e pouco tradicionais como as Ilhas Palau e a

Costa do Marfim, entre outros.

Além do excelente desempenho em grandes mercados, como Alemanha e China, o carro também chegou a países menores, como Nova Caledônia, Gibraltar e Bonaire. Desde o lançamento na China, em 2015, o Mustang tornou-se o esportivo mais vendido no maior mercado do mundo.

"A fama do Mustang continua a crescer, incluindo países em que nunca havia estado antes", diz Mark Schaller, gerente de marketing do Mustang. "Continuamos a introduzi-lo em novos mercados e os clientes têm respondido com uma aceitação

estrondosa".

Durante décadas, muitos fãs do Mustang tiveram de vencer grandes distâncias para ter acesso ao esportivo mais popular da marca. Reconhecendo essa paixão, a Ford decidiu, a partir de 2015, tornar o modelo global.

Segundo a montadora, desde 2015 já foram produzidos mais de 395 mil Mustangs de sexta geração, dos quais 98 mil foram destinados a clientes fora dos Estados Unidos. O volume de exportação dobrou no período, chegando a 17,5% do total. A expectativa da empresa é que ele continue a crescer e atinja 30% na linha 2017.

Nos Estados Unidos, o Mustang lidera as vendas do segmento há 50 anos. Com mais de 8,4 milhões de curtidas, também é o veículo mais popular no Facebook. No modelo 2018, os fãs de todo o mundo verão um visual mais atlético na dianteira e na traseira e tecnologias mais avançadas, incluindo painel digital de instrumentos de 12 polegadas, nova transmissão automática de 10 velocidades, amortecedores MagneRide e novo sistema de escapamento com válvula ativa.

Nissan mostra o GT-R Track Edition



O Nissan GT-R Track Edition estará disponível nos EUA por encomenda

Para os entusiastas do Nissan GT-R, este ano está sendo marcante. Começou com a nova geração dos GT-R e o GT-R NISMO e, agora, o modelo mostrou a estreia da produção limitada GT-R Track Edition no Salão Internacional do Automóvel de Nova Iorque, que ocorreu entre os dias 14 e 23 de abril.

Como terceira versão da linha GT-R, a Track Edition ocupa posição única entre as facetas "T" (Touring) e "R" (Racing) da equação do superesportivo. Projetada para oferecer um maior nível de desempenho do que o GT-R Premium, ela apresenta elementos do emblemático GT-R NISMO, mantendo ainda a mesma configuração mecânica do GT-R Premium, que desenvolve 572 cavalos de potência (em comparação com o GT-R NISMO de 608 cavalos).

O novo GT-R Track Edition terá preço inicial de US\$ 127.990 e estará disponível no segundo semestre de 2017 somente em concessionárias GT-R certificadas Nissan dos Estados Unidos.

"O novo GT-R Track Edition

oferece aos compradores um modelo especializado, um verdadeiro legado para o GT-R e disponível apenas por encomenda especial", disse Michael Bunce, vice-presidente de Planejamento de Produtos, da Nissan América do Norte.

Os novos recursos de desempenho do GT-R Track Edition começam com a aderência adicional da carroceria (além de soldagem por pontos), que ajuda a aumentar a rigidez em relação ao modelo GT-R Premium. Em seguida, a avançada suspensão independente nas quatro rodas recebe o ajuste exclusivo NISMO, com peso reduzido e barra estabilizadora adicional em relação ao GT-R Premium, bem como pneus NISMO.

O modelo padrão inclui os para-choques dianteiros do GT-R NISMO, rodas de liga leve 20 NISMO e um spoiler traseiro de fibra de carbono especial. No interior, a versão Track Edition tem acabamento nas cores vermelha e preta e assentos inspirados em carros de competição.



Desde o lançamento na China, em 2015, o Mustang tornou-se o esportivo mais vendido no maior mercado do mundo

Novo up! surpreende em tecnologia

O novo up!, que acaba de chegar às concessionárias Volkswagen, traz novidades funcionais, especialmente quando o assunto é tecnologia. Faróis de neblina com luz de conversão estática (cornering light), sensores de chuva e de luminosidade (crepuscular) e suporte para celular estão entre os recursos exclusivos.

E mais: o aplicativo exclusivo "maps + more" desenvolvido pela Volkswagen possibilita monitorar as principais funções do veículo

por meio do smartphone.

Um carro à frente do seu tempo, o novo up! 2018 conta com painel totalmente novo: do instrumento combinado maior e o acabamento refinado ao volante multifuncional de estilo global e a iluminação de ambiente (recurso inédito na categoria). Um conjunto de novidades que resulta em um interior mais sofisticado.

Veículo tecnologicamente mais avançado de sua categoria, traz uma oferta completa de versões, com duas opções de motorização

1.0 de três cilindros: a MPI de até 82 cv (câmbio manual de cinco marchas ou transmissão automatizada I-Motion) e a TSI de até 105 cv (câmbio manual de cinco marchas).

Nova linguagem global de estilo confere mais esportividade ao up!



Estilo atualizado

O novo up! traz visual mais esportivo e maduro, sem perder o caráter de ícone. Com linhas mais horizontais, o compacto tem como grandes diferenciais na dianteira os faróis e o para-choque. O conjunto óptico passa a contar com elementos internos. Já o para-choque está mais pronunciado, com ângulos ainda mais evidentes. A grade do radiador passa a contar com friso cromado que se conecta à linha que margeia os faróis. Nas laterais, destaque para o logotipo "TSI" na coluna "B" e as novas rodas e calota. O take up! passa a ser equipado com a calota 14". O move up! traz a roda de liga leve 14" e o high up! exibe a roda de liga leve 15". Todas com visual inédito. A parte de trás do veículo segue a filosofia da dianteira.



KA 2018

SE 1.0L Flex (cat. KCC8)

A partir de R\$ **41.460** à vista

Entrada de R\$ **25.000**

Parcelas de **24x R\$ 731** TAXA ZERO



SLAVIERO

Fazendo seu caminho melhor

Cascavel: (45) 3220-8200
Toledo: (45) 3379-7600
Assis Chateaubriand: (44) 3528-8950
Palotina: (44) 3649-0000

Na cidade, somos todos pedestres.

Preços e condições de financiamento válidos até 15/05/2017. Custo Efetivo Total (CET), calculado na data de 28/03/2017 a partir de 4,18% a.m. e 63,48% a.a., por meio do Programa Ford Credit. Não abrangem seguro, acessórios, documentação e serviços de despachante, manutenção ou qualquer outro serviço prestado pelo Distribuidor. Sujeito à aprovação de crédito. O valor de composição do CET poderá sofrer alteração, quando da data efetiva da contratação, considerando o valor do bem adquirido, as despesas contratadas pelo cliente e os custos de Registros de Cartórios variáveis de acordo com a UF (não incluídos no valor das parcelas e no cálculo da CET). Contratos de Financiamento e Arrendamento Ford Credit são operacionalizados pelo Banco Bradesco Financiamentos S.A. Valores válidos para cores sólidas. Frete incluso. Imagens meramente ilustrativas.

Novo BMW Série 5 chega ao Brasil



A sétima geração do sedã BMW Série 5 chegou a toda rede de concessionárias BMW do Brasil na última quarta-feira ainda mais esportiva, luxuosa e eficiente. Revigorado dinamicamente, mais encorpado e com tecnologias de ponta, o modelo apresenta um sistema operacional totalmente inovador.

Sedã executivo mais vendido do mundo desde 1972, quando inaugurou o segmento que hoje lidera, o modelo atualmente produzido em Dingolfing (Alemanha) atingiu a incrível marca de 7,6 milhões de unidades vendidas nas seis gerações anteriores.

"A sétima geração do BMW Série 5 representa o que a marca vislumbra para o futuro em questão de conectividade, tecnologia e direção autônoma. Queremos liderar essa corrida tecnológica com produtos que unem apelo emocional e forte interação entre máquina e motorista. Não tenho dúvidas de que o novo BMW Série 5 é o carro ideal para apresentar dispositivos inéditos e estabelecer novos padrões tecnológicos para o segmento. Por isso que ele é referência mundial de sedã executivo", afirma Helder Boavida, presidente e CEO do BMW Group Brasil.

NOVO DESIGN

O BMW Group procurou reforçar o caráter esportivo do

sedã, com linhas mais arrojadas e sinuosas. A dianteira foi completamente remodelada, com novos para-choques, luzes de neblina em LED e faróis em LED integrados ao duplo rim frontal, característico da BMW, que cresceu e agregou uma câmera central para auxiliar na hora de estacionar e evitar colisões. A grade frontal traz ainda o sistema Active Air Stream, que controla a abertura e fechamento dos defletores de ar para melhorar a aerodinâmica e reduzir as emissões de CO₂.

A traseira também foi redesenhada, com lanternas mais longas em full LED e escapamento duplo. O pacote aerodinâmico M Sport veio para apimentar o visual do sedã executivo, adicionando saias laterais, para-choques dianteiro e traseiro e acabamento externo Individual High-gloss Shadow Line.

No tamanho, o modelo cresceu em todas as direções ante a geração anterior. O BMW Série 5 tem agora 4,93 metros de comprimento; 1,86 metro de largura; 1,47 metro de altura e 2,97 metros de distância entre-eixos. Esse aumento das dimensões externas refletiu em maior espaço interno. Assim, motorista e ocupantes têm mais espaço para cabeça, pernas, joelhos e ombros. O porta-malas, por sua vez, cresceu 10 litros e, agora, tem capacidade total de 530l.



Motores mais eficientes

Os novos motores do BMW Série 5 são da família BMW TwinPower Turbo. No Brasil, estão disponíveis para o Série 5 duas motorizações a gasolina, que atuam com uma transmissão automática de oito velocidades e tração traseira.

O novo motor 2.0 l de quatro cilindros em linha do BMW 530i é capaz de entregar potência máxima de 252 cv entre 5.200 rpm e 6.500 rpm e torque máximo de 350 Nm entre 1.450 rpm e 4.800 rpm. O BMW 530i acelera de 0 a 100 km/h em 6,2 segundos.

O BMW 540i, por sua vez, traz sob o capô um motor 3.0 l de seis cilindros em linha, com 340 cv entre 5.500 rpm e 6.500 rpm e 450 Nm de torque entre 1.380 rpm e 5.200 rpm. A aceleração de 0 a 100 km/h é feita em 5,1 segundos. Em ambos os modelos, a velocidade máxima é de 250 km/h e o tanque de combustível tem capacidade de 68l.

Conforto e esportividade

A aerodinâmica do modelo foi aprimorada pelo conceito design leve BMW Efficient Lightweight, caracterizado pelo uso extensivo de alumínio e aço de alta resistência na composição do veículo. Em relação ao modelo anterior, a nova suspensão recebeu uma nova calibração. Os eixos dianteiro e traseiro, com dois e cinco braços (respectivamente), têm novo design e inúmeros componentes de liga leve, para reduzir o peso da massa não suspensa e aperfeiçoar o equilíbrio entre dinâmica e conforto. A carroceria tem baixo centro de gravidade e distribuição igual de peso nos eixos – marca registrada da BMW –, oferecendo uma estrutura leve e com excelente rigidez torcional. Além disso, o novo BMW Série 5 reduziu em 10% a resistência ao vento em comparação com o antecessor, graças a melhorias como o coeficiente de arrasto aerodinâmico; o Active Air Stream e o Air Curtain; saída de ar lateral, que diminui a turbulência provocada pelas rodas em movimento. Com isso, o sedã ficou até 100 quilos mais leve do que seu antecessor.



Versões e equipamentos

A versão 530i M Sport (R\$ 314.950) traz design M Sport, rodas de liga leve M Doublespoke aro 18 e faróis full-LED, Multifunctional Display em tela de 13,3 polegadas e preparação para Apple CarPlay via wireless.

Outros itens dessa versão são bancos dianteiros esportivos com ajustes elétricos e memória; ar-condicionado automático digital; iluminação ambiente interna; serviços ConnectedDrive; sistema de Navegação Profissional com informações do trânsito em tempo real; teto solar elétrico em cristal; transmissão automática esportiva com shift paddle; Comfort Access (abertura e fechamento automático das portas) e novo Parking Assistant, com câmera de ré e sensores de estacionamento dianteiro e traseiro

Já a versão topo de linha 540i M Sport (R\$ 399.950) apresenta todos os itens da versão acima, oferecendo ainda rodas de liga leve M Double-spoke aro 19, faróis Full-LED adaptativos, sistema de som Surround 7.1 Harman Kardon; novos Driving e Parking Assistant Plus; Head-up Display e Night Vision com reconhecimento de pedestres, entre outros itens de conforto e conveniência.



CINCO OPÇÕES DE COR

Ambas as versões trazem cinco opções de pintura externa (Preto Carbono; Preto Safira; Cinza Sophisto; Branco Alpino; Azul Mediterrâneo e Bluestone) e quatro opções de revestimento interno em couro: Dakota Preto, Dakota Preto com Costura Azul, Dakota Cognac e Dakota Night Blue.

Fiat Mobi 2018 reforça sua vocação urbana

O Fiat Mobi é o carro ideal para quem quer descobrir a cidade e tudo o que ela tem de melhor, sem perder tempo. A linha 2018 reforça ainda mais essa vocação com a chegada de uma nova versão, a Drive GSR, equipada com câmbio automatizado e motor Firefly 1.0.

Por seu projeto moderno e em constante evolução, o Mobi foi o escolhido para receber pela primeira vez na história da Fiat brasileira a combinação de motor 1.0 com câmbio automatizado. E logo de cara justificou esse merecimento: nos testes do Inmetro-PBEV o Mobi Drive GSR (a sigla GSR significa Gear Smart Ride) alcançou o menor consumo de combustível em ciclo urbano entre todos os modelos equipados com motor 1.0 à venda no País.

O excepcional resultado em redução de consumo, e também de emissões, vem acompanhado de um novo patamar de conforto para o segmento, graças ao câmbio automatizado GSR-Comfort acionado por botões no console e paddle shifts (bor-



FOTOS: DIVULGAÇÃO

boletas atrás do volante). O conjunto é complementado pelo novíssimo motor Firefly 1.0 três cilindros, direção elétrica com função City e o exclusivo sistema Fiat Live On de entretenimento a bordo.



Mais conectividade e oferta de conteúdo

Ampliando os horizontes da conectividade, o exclusivo Fiat Live On está disponível em quatro das cinco versões do Fiat Mobi 2018. Por meio de um exclusivo app, o Fiat Live On transforma um smartphone comum em uma central multimídia que pode ser acessada pela própria tela do aparelho ou pelo volante multifuncional.

Simple e ao mesmo tempo completo, o Fiat Live On leva para dentro do Mobi os aplicativos mais usados no smartphone de seu proprietário. Além de acessar apps de trânsito e de músicas como o Spotify, rádios, fotos, internet e realizar e receber chamadas, o Fiat Live On oferece aplicativos exclusivos que auxiliam o motorista, como o EcoDrive e o Onde Parei?. O sistema é complementado por uma entrada USB no painel, que pode ser usada para carregar a bateria do smartphone.

A gama de versões do Mobi 2018 ganhou também kits de conteúdo que permitem ao proprietário personalizar ainda mais seu veículo, adequando-o perfeitamente ao seu estilo e necessidades. As versões e respectivos kits são: Mobi Easy, Mobi Like, Mobi Way, Mobi Drive e Mobi Drive GSR.

Conjunto mecânico

Preferido pelos compradores por seu aproveitamento inteligente de espaço interno com dimensões externas reduzidas e design diferenciado, o Mobi ganhou recentemente a versão Drive com motor Firefly 1.0 três cilindros. E agora recebe também o câmbio GSR-Comfort, que unifica a conveniência de um câmbio automatizado à eficiência e desempenho do motor Firefly 1.0, elevando ainda mais a economia de combustível, principalmente, em situações de tráfego intenso nas grandes cidades.

No console central cinco botões permitem fácil acionamento, incluindo função Sport, que aciona um modo de condução mais esportivo. Por meio de paddle shifts o motorista, se desejar, pode trocar as marchas manualmente, mesmo quando o câmbio estiver na posição automática.

O câmbio do Mobi Drive GSR conta com a função Creeping, que torna arranques e manobras muito mais confortáveis e seguros, inclusive em rampas de até

8% de inclinação. Basta tirar o pé do freio que o Mobi se movimenta, a exemplo de um câmbio automático convencional.

Há também o Auto-up Shift Abort, sistema inteligente que identifica uma rápida retomada de velocidade e aborta a troca para uma marcha superior, mantendo acelerações mais vigorosas, inclusive em ultrapassagens, com o motor em rotação mais elevada.

Já o novo motor Firefly 1.0 três cilindros adota a arquitetura de

2 válvulas por cilindro com geometria do conjunto otimizada. Essa concepção técnica resulta em potência elevada, maior torque em baixas rotações e reduzido consumo de combustível – em resumo, um conjunto perfeito para o uso urbano.

O Firefly 1.0 trabalha em giro mais baixo, assegurando ao Mobi maior silêncio a bordo e condução mais prazerosa. Ela é complementada pela direção

elétrica com função City, que quando ativada por meio de um botão no painel reduz ainda mais a necessidade de esforço durante as manobras de estacionamento. A função é desativada automaticamente em velocidades maiores, mantendo a segurança.

O Mobi Drive oferece ainda com tecnologia HCSS, que elimina o tanquinho extra de gasolina para partidas a frio.



CORES

A oferta de cores contempla as opções sólidas Branco Banchisa, Preto Vulcano e Vermelho Alpine, a perolizada Branco Alaska e as metálicas Prata Bari, Cinza Tellurim e Verde Amazon (as duas últimas exclusivas para a versão Way).



FOCUS 2017

Hatch SE 1.6L Flex (cat. QB17)

A partir de R\$ **77.200** à vista | Entrada de R\$ **46.320**

Parcelas de **24x R\$ 1.348** | **TAXA ZERO**



SLAVIERO

Fazendo seu caminho melhor

Cascavel: (45) 3220-8200
Toledo: (45) 3379-7600
Assis Chateaubriand: (44) 3528-8950
Palotina: (44) 3649-0000

Na cidade, somos todos pedestres.

Preços e condições de financiamento válidos até 15/05/2017. Custo Efetivo Total (CET), calculado na data de 28/03/2017 a partir de 4,18% a.m. e 63,48% a.a., por meio do Programa Ford Credit. Não abrangem seguro, acessórios, documentação e serviços de despachante, manutenção ou qualquer outro serviço prestado pelo Distribuidor. Sujeito à aprovação de crédito. O valor de composição do CET poderá sofrer alteração, quando da data efetiva da contratação, considerando o valor do bem adquirido, as despesas contratadas pelo cliente e os custos de Registros de Cartórios variáveis de acordo com a UF (não incluídos no valor das parcelas e no cálculo da CET). Contratos de Financiamento e Arrendamento Ford Credit são operacionalizados pelo Banco Bradesco Financiamentos S.A. Valores válidos para cores sólidas. Frete incluso. Imagens meramente ilustrativas.

Troller anuncia expansão da marca no Brasil

A Troller anunciou os planos de expansão da marca off-road no Brasil, com a abertura de novos canais de vendas, ampliação do calendário de eventos e o lançamento de um novo lote do T4 Bold, série especial do utilitário que foi lançada no final do ano passado e esgotou rapidamente a primeira edição de 180 unidades.

Demétrio Fleck, gerente geral da Troller, diz que o plano prevê um aumento de 15% nas vendas para este ano. Para tanto, a Troller, junto com seus distribuidores, passará a operar também com vendas diretas para produtores rurais, locadoras e frotistas, acompanhando a tendência do mercado.

No setor de marketing, foram anunciados novos programas de divulgação com a mensagem "Vá Mais Troller". Os investimentos visam a dinamizar ações importantes da marca, como o programa nacional de test drive e a Copa Troller, um dos principais ralís de competição do País. O aumento da oferta na linha de acessórios e a redução do custo de revisões para o cliente também fazem parte do plano.

A apresentação aconteceu durante o evento "Troller Experience", para cerca de 80 jornalistas automotivos e blogueiros especializados em assuntos de veículos off-road, que incluiu uma experiência de rali com o utilitário T4 na região de Itupeva, em São Paulo.

"A nova geração do T4 teve uma excelente aceitação, assim como a versão especial Bold, e abriu caminho para a ampliação do nosso leque de consumidores. A partir dessa base, nossa meta este ano é expandir em 15% as vendas. Hoje 77% dos

compradores do Troller são novos, que migraram de outras marcas", disse Demétrio Fleck.

Segundo o executivo, o público da Troller é apaixonado pela marca e pelo produto, gosta de 4x4, de exclusividade e personalização e de fazer parte de um grupo, passeando com a família e os amigos.

"O cliente da Troller não compra somente o carro, mas o que o carro faz por ele: inserção social, lazer, status. A marca representa um estilo de vida, um modo de ser e pensar", explica.

COMPETIÇÕES E TEST DRIVE

Outro ponto importante das ações da Troller é a ampliação do calendário de eventos com test drive. Estão programados dez "Passeios Troller", trajetos de um dia em comboio em diferentes cidades, e a "Expedição Troller", com duração de quatro dias na Serra da Canastra durante o feriado da Independência. Haverá também dez eventos de test drive on e off-road "Trilha Drive" em todo o País.

A Copa Troller, um dos maiores ralís de regularidade do Brasil, terá em 2017 uma comemora-

ção especial pelos 15 anos de realização, com seis etapas programadas de maio a novembro. O "Troller Festival" é outro grande evento voltado para os amantes do off-road. Realizado junto com a etapa nacional da Copa Troller, em novembro, o programa prevê passeios off-road, gastronomia, shows e outras ações de confraternização, incluindo a categoria "Amigos 4x4", aberta a veículos 4x4 de todas as marcas.

A Troller também vai reforçar sua presença em feiras agropecuárias e competições regionais off-road, como os ralís Transparaná, Transcatarina, Fenajeeep e Campeonato Cearense de Rally.

Off-road genuíno

Criado no Brasil, o Troller T4 foi totalmente renovado na segunda geração, desenvolvida após a incorporação da marca pela Ford e lançada em 2014. O produto evoluiu na engenharia, no design, no acabamento e ampliou ainda mais a capacidade off-road. O utilitário é equipado com motor 3.2 turbodiesel de 200 cv, transmissão manual de seis velocidades, comando eletrônico de tração, diferencial traseiro autoblocante, freio a disco nas quatro rodas com ABS e EBD e rodas de alumínio de 17 polegadas com pneus de uso misto. Além de bagageiro de teto e lanternas de LED, a cabine vem de série com ar-condicionado digital "dual zone", CD-MP3 player com entrada auxiliar e Bluetooth, vidros e espelhos elétricos e teto solar duplo de vidro. O banco com várias opções de regulagem e o interior lavável, com materiais de alta qualidade, favorecem o uso em aventuras e na cidade.



O Troller T4 Bold, edição limitada com acabamento e acessórios exclusivos, foi criado para clientes que valorizam a personalização

Versão Bold

O Troller T4 Bold, edição limitada com acabamento e acessórios exclusivos, foi criado para clientes que valorizam a personalização. A série especial apresentada no Salão do Automóvel e lançada no final de 2016 teve as 180 unidades vendidas em curto espaço de tempo.

Inspirado no lado selvagem da natureza, o T4 Bold vem com rodas pretas de 17 polegadas, snorkel, adesivos laterais exclusivos e carroceria em dois tons, nas opções amarelo Dakar, vermelho Arizona e branco Diamante II combinadas com acessórios em cinza.

O interior também tem painel de instrumentos, painéis de portas e console com acabamento em cinza escuro, além uma avançada central multimídia Kenwood Excelon, com tela sensível ao toque de 6,95 polegadas, GPS com navegador Garmin, discagem por comando de voz, DVD, conexão Bluetooth e USB.

Yamaha XJ6N ganha novas cores



A XJ6N serve bem para quem quer impressionar e se divertir na ida e volta ao trabalho

O modelo reconhecido pelo seu design, robustez, potência e ronco do motor está com novas cores, já no modelo 2018. Quanto ao design, é possível enxergar como as linhas musculosas da XJ6N envolvem o motor de 600cc, 16v DOHC e 4 cilindros em linha – que garante muita agilidade na pilotagem.

Esse motor, aliado ao escapamento 4-2-1, projetado para melhorar o centro de gravidade da motocicleta, potencializa a pilotagem e a saída terminada em uma pequena ponteira localizada sob o motor – onde estão alojados abafador e catalisador, melhora a performance da motocicleta imprimindo

o ronco poderoso e reconhecido da XJ6N.

O modelo já está nas concessionárias nas cores Racing Blue (azul) e Matt Grey (cinza). Ele também vem com freios a disco e ABS nas duas rodas de série, que trazem mais controle nas frenagens. A motocicleta vem com suspensão traseira tipo Monocross de 7 regulagens, e agora traz carenagem do farol na cor da motocicleta e banco bipartido com ajuste de altura, proporcionando mais ergonomia. Trabalhando bem em baixa e média rotação, a XJ6N serve bem para quem quer impressionar e se divertir na ida e volta ao trabalho, aproveitar uma boa estrada e até curtir toda a sua potência em pistas fechadas.

Iveco é o caminhão do ano na Argentina

A edição argentina da revista Transporte Mundial elegeu o Iveco Hi-Way o "Melhor Caminhão de 2016" do país, apenas um ano após o veículo entrar no mercado local. Segundo a publicação, o prêmio se deve ao fato de que, além de ser o Iveco mais potente da história, o modelo tem um nível de equipamentos e qualidade de materiais que se destacam no mercado.

"É um grande orgulho receber esse prêmio. Trazer o Hi-Way à Argentina foi uma importante aposta da nossa parte, e essa consagração indica que tomamos a

decisão correta", declarou Sebastián Rodríguez Macías, diretor comercial da Iveco Argentina.

O Hi-Way, que faz parte da família Ecoline da Iveco, passou com êxito pelos mais rigorosos testes nas estradas argentinas, comprovando toda a sua força, bem como seu design marcante, moderno e aerodinâmico. Completam o pacote de sucesso a cabine, a mais confortável do segmento (com 1,98 m de altura), o baixo consumo de

combustível e a eficiência, o que o torna o extrapesado mais moderno da Argentina.

O modelo, top de linha da Iveco na Argentina, está equipado com um motor FPT Industrial Cursor 13 de 560 cavalos de potência, com tecnologia SCR para a emissão de gases, freios ABS, freio auxiliar Intarder, câmbios Eurotronic ZF automatizado de 16 velocidades em série, suspensão mecânica e eixos Meritor, entre outros diferenciais.

**POSSOLI
CONCESSIONÁRIA
IVECO, CASCAVEL
E REGIÃO
FONE 3227-2022**

O Hi-Way passou com êxito pelos mais rigorosos testes nas estradas do país



Primeiro micro-ônibus inclusivo do Brasil tem a assinatura Iveco

A Iveco Bus, marca da CNH Industrial, e a Caio Induscar apresentam ao mercado o SoulClass, primeiro micro-ônibus inclusivo do País. O conceito do projeto é baseado em aspectos como acessibilidade para os passageiros com mobilidade reduzida e benefícios para o operador, solução obtida por meio do inovador Dispositivo de Poltrona Móvel, da marca Elevittá.

Humberto Spinetti, diretor de negócios da Iveco Bus para a América Latina, ressalta que o mercado de transporte de passageiros necessita, cada vez mais, de veículos que ofereçam bem-estar e inclusão aos ocupantes, e que possibilitem ao empresário ter retorno financeiro na operação.

"Aumentamos nosso leque de produtos com um veículo que, além de proporcionar um conceito de experiência em acessibilidade



Potência e design resultam da união chassi 70C17 e da carroceria F2200I

de ampliada, se destaca pelo baixo custo operacional e pelo melhor consumo de combustível do segmento", explica o executivo.

O modelo possui características de carroceria e chassi inspiradas em automóveis, que o tornam único e à frente de seus concorrentes. O projeto do SoulClass se enquadra

nas regras da portaria 269 do Inmetro, que entrará em vigor em julho, e exige dos novos ônibus do segmento rodoviário equipamentos para embarque e desembarque de pessoas com deficiência ou mobilidade reduzida, disponibilizados também para outras versões, como os escolares.

Programa Volvo de Segurança no Trânsito completa 30 anos

O Programa Volvo de Segurança no Trânsito (PVST) está completando 30 anos. No final da década de 1980, quando ele surgiu, o Brasil estava acostumado a tratar acidentes de trânsito como tragédias inevitáveis. Os desafios para colocar o tema em pauta foram enormes, mas as conquistas alcançadas superaram as expectativas.

Em 2014, antes mesmo de completar três décadas, o PVST voltou a assumir outro desafio aparentemente utópico: alinhou seu foco de atuação à visão Zero Acidentes do Grupo Volvo. Na prática significa zerar os acidentes envolvendo os veículos da marca. O histórico do PVST não deixa dúvida que há meios de transformar esse novo sonho em realidade.

"Não se trata apenas de reduzir os acidentes envolvendo nossos veículos, mas do impacto que isso gera para a sociedade. Hoje, grande parte dos transportadores já percebe o valor da segurança. Neste sentido, o trabalho do PVST expande a relação de confiança entre a Volvo e seus clientes, pois agrega valor aos nossos produtos e serviços à medida que disponibiliza ferramentas que

auxiliam as empresas a adotar uma gestão voltada para a segurança", afirma Wilson Lirmann, presidente do Grupo Volvo América Latina.

"É fantástico a coragem da Volvo ter como meta o Zero Acidentes com os veículos da empresa. É uma meta que não deixa de ser um sonho, mas que ao mesmo tempo representa o modelo do existir da Volvo, que tem a segurança como algo básico. Os veículos da Volvo têm as mais avançadas tecnologias de segurança do mercado, e o Zero Acidentes nos ajuda a evoluir na discussão da importância do comportamento seguro na direção", complementa Fabiano Todeschini, presidente da Volvo Bus Latin America.

Estudos apontam que o maior número de acidentes está diretamente relacionado ao comportamento. De acordo com o Atlas da Acidentalidade no Transporte Brasileiro, desenvolvido pelo PVST e produzido pela Tecnométrica, com base no banco de dados da Polícia Rodoviária Federal os acidentes com caminhões e ônibus (nas rodovias federais) estão em segundo lugar no ranking de acidentes por tipo de veículo, atrás das colisões envolvendo automóveis.



SALDO TRÁGICO

Dados do estudo mostram que em 2015 aconteceram 122 mil acidentes nas rodovias federais que resultaram em 6.862 mortos. Deste total, 1.208 mortes foram provocadas por falta de atenção; 946 por velocidade incompatível; 591 por ultrapassagem indevida; 480 por ingestão de álcool, 405 por desobediência à sinalização e, apenas, 154 por problema mecânico nos veículos e 110 por defeito nas vias.

IVECO STRALIS

AGORA, COM MAIS TORQUE E ECONOMIA: VOCÊ SÓ VAI AO POSTO PARA MATAR A SAUDADE DO FRENTISTA.

www.iveco.com.br
CENTRO DE ATENÇÃO AO CLIENTE
0800 702 3443

• Potência de 360, 400 ou 440cv.
• Teto alto de série.
• Câmbio automatizado de série com 16 velocidades.

Possoli Caminhões
Cascavel – PR
45 3227 2022

Possoli Caminhões
Vitorino – PR
46 3227 1233

Possoli Veículos
Criciúma – SC
48 3478 5151

Possoli Automotores
Feira de Santana – BA
71 3211 6500

Possoli Automotores
Salvador – BA
71 3444 9300

Financie seu Iveco pelo
Banco CNI Industrial

CNI CAPITAL INDUSTRIAL

Pedestre, use sua faixa.

POSSOLI

IVECO
CARREGADA DE POTÊNCIA.

FORD KA

Um milhão de unidades produzidas no Brasil



O Ford Ka entrou para o seleto clube de veículos com mais de 1 milhão de unidades produzidas no País. O hatch compacto se consolidou como um dos líderes de vendas do mercado brasileiro, mudou de segmento, passou por grandes transformações e se tornou global, com projeto desenvolvido no Brasil. Hoje o modelo produzido na fábrica da Ford em Camaçari, na Bahia, também é exportado para países da América do Sul, Índia, México e Europa.

A mudança radical nos seus 20 anos de história no País é um caso único dentro da indústria automobilística. Nascido como subcompacto na Europa para atrair um público jovem, com formas revolucionárias, se transformou em um compacto familiar global de volume, desenvolvido no Brasil para atender uma faixa ampla de consumidores.

A linha introduziu também segundas novidades nos motores, nos equipamentos e versões especiais que contribuíram para impulsionar o seu sucesso, conquistando vários prêmios e uma grande legião de fãs.

"O Ka cumpriu a missão de elevar o patamar da marca no segmento de maior volume do

mercado. É um produto moderno, competitivo, desejado e em constante evolução, que soube avançar para antecipar tendências e atender as necessidades dos consumidores", diz Fernando Pfeiffer, gerente de Marketing de Produto da Ford.

TRÊS GERAÇÕES

A primeira geração do Ka, lançada no Brasil em 1997, representou o primeiro passo da renovação da marca no País, tanto no aspecto industrial como de imagem. Para produzi-lo, a fábrica da Ford em São Bernardo do Campo, SP, passou por uma completa modernização da linha de montagem.

Primeiro subcompacto brasileiro, também foi o veículo que estreou o design "New Edge" da Ford, com formas arredondadas inovadoras e nome inspirador – que significa, em egípcio, "espírito que anima todos os seres vivos". Com as características de facilidade de manobra, economia de combustível e desempenho dos motores 1.0, de 51 cv, e 1.3, de 60

cv, da família Endura-E, foi logo muito bem aceito no mercado.

Em 2000, a linha ganhou o motor Zetec RoCam de 65 cv. Em 2002 o hatch passou por uma reestilização traseira, feita exclusivamente para atender o gosto dos consumidores locais, com pára-choques de linhas retas, nova tampa do porta-malas e lanternas verticais.

A segunda geração, em 2008, trouxe a primeira grande mudança. A carroceria foi ampliada para acomodar cinco passageiros, mantendo a configuração de três portas.

Junto com os motores RoCam Flex 1.0 e 1.6, introduziu diferenciais interessantes no segmento de entrada, como alarme volumétrico, controle remoto das portas e do porta-malas e travamento automático das portas a 15 km/h. Na linha 2012, passou por uma leve reestilização na grade dianteira e na lanterna traseira.

A terceira geração, desenvolvida no Brasil, chegou em 2014 com projeto totalmente novo e global. Montado no complexo

da Ford em Camaçari, na Bahia, com carroceria de quatro portas e espaço maior para cinco passageiros, o modelo inovou também na tecnologia, na oferta de equipamentos e nos motores. Além do 1.0 TiVCT de três cilindros, com 85 cv, produzido na nova fábrica inaugurada na Bahia, passou a oferecer o Sigma 1.5 de 110 cv, com vários aprimoramentos para o desempenho e a economia.

Entre outros itens, o novo Ka

foi o primeiro da categoria a vir de série com direção elétrica, ar-condicionado, vidros elétricos dianteiros, travas elétricas com controle remoto e som com comandos de voz e Bluetooth. E inovou também nos opcionais, com a oferta de controle eletrônico de estabilidade e tração, assistente de partida em rampa e sistema de conectividade SYNC com assistência de emergência e sistema AppLink para aplicativos de celular.

SLAVIERO
CONCESSIONÁRIA
FORD, CASCAVEL
E REGIÃO
FONE 3220-8200

VERSÕES ESPECIAIS

As versões especiais do Ford Ka são um capítulo à parte, que tem como mais novo representante o recém-lançado modelo Trail. Com acessórios de estilo aventureiro e nova suspensão elevada e reforçada para rodagem off-road leve, é o primeiro exemplar dessa linha na geração atual do Ka.

A primeira geração do carro, mesmo sem ter sofrido mudanças radicais, teve vários desses modelos. Entre eles, destacam-se o Ka XR 1.6, esportivo completo, o Ka Black, edição limitada de luxo com bancos de couro e outros equipamentos, o Ka Action 1.6 e o Ka MP3, com ênfase na tecnologia de som e no estilo jovem. O Ka Camaleão, inspirado no Carnaval, foi outra edição limitada. Em 2008, na segunda geração, trouxe a série especial Tecno com aparelho de som MyConnection e rodas de 14 polegadas. Logo depois, veio a versão ST, com pacote de itens esportivos. Em 2010, foram lançados os pacotes Trail, com acessórios de apelo aventureiro, e ST, de estilo urbano. Em 2011, chegou a versão Sport 1.6, com faixas esportivas e acabamento diferenciado.

Classificados

anuncio@oparana.com.br

01 - O Paraná Domingo, 07/05/2017



CLAUDIO CESAR KUSS LEILOEIRO OFICIAL **GRANDE LEILÃO PRESENCIAL E ONLINE**

LOCAL: RUA JOÃO LUNARDELLI, 2095 - CIC - CURITIBA/PR.

IMPORTADOS: FIAT 500; FUSION; CAPTIVA; AZERA; BEETLE; JETTA; BMW X5; 4 FOCUS; 3 TUCSON; 2 CITROEN C4; 2 CERATO; 2 FLUENCE; 2 PEUGEOT 307; 2 AGILE; CIELO; TRACKER; SYMBOL; MARCH; SENTRA. AUTOMÓVEIS: 49 VW; 36 FIAT; 35 GM; 26 RENAULT; 12 FORD; 5 PEUGEOT; 5 CITROEN; 4 HONDA; 5 NISSAN; TOYOTA. UTILITÁRIOS: 6 STRADA; 3 SAVEIRO; 2 KOMBI; 2 L200; COURIER; MONTANA; 2 GM S10; HOGGAR. MOTOS: 13 HONDA; 4 YAMAHA; BUENO MS JBR; SUZUKI. DIVERSOS: APs. DE ULTRASSONOGRÁFIA; P/ FISIOTERAPIA CRYOSCUPL E 2 P/ ESTÉTICA FLIPO. SEMIRREBOQUES: FACCHINI IR RER GR CA 02; KRONE CF 80; 2 SR ROD. CFCS SR2E/SR3E CF 06-08. CAMINHÕES: IVECOFIAT E 450E37T 04; 4 MB / 1728S / LS1630 / LS1934 83-89-92-04; 3 SCANIA: G 420 A4X2 / R124 400 / T112 HS 88-05-10; 3 VOLVO: FM12 340 4X2T / NL 12 360 / NL 12 400 90-95-06; 3 VW: 13.130 / 15.180 / 19.370 86-06-10.

DIA 09/05 TERÇA 10H00

VISITAÇÃO SEGUNDA 09H00 ÀS 17H30 TERÇA DAS 08H30 ÀS 10H00

INFORMAÇÕES EDITAL E FOTOS

www.claudiodileilao.com.br

41-3012-4800

CLAUDIO CESAR KUSS LEILOEIRO OFICIAL

JÚLIO CÉSAR Leiloeiro Oficial São José dos Pinhais - PR

Leilão - Bancos e outras Empresas

VEÍCULOS INTEIROS E SINISTRADOS E ALGUMAS SUCATAS SEM DOCUMENTOS

Dia: 12 de maio de 2017 às 10 horas

Local: Rua Vanderlei Moreno, 9.850 - Bairro Borda do Campo

Visitação: dia 11 das 9 às 16 horas no local do leilão

Condições de pagamento: 100% no ato da arrematação mais 5% do total como comissão do leiloeiro

Informações: Tels.: (41) 3302-6464 - (11) 2464-6464 - www.sodresantoro.com.br

Júlio César Alves Ribeiro - Leiloeiro Oficial - Jucepar nº 635

LEILÃO DE IMÓVEIS Sicredi "ON-LINE" E PRESENCIAL

Residenciais, Comerciais, Terrenos, Áreas Rurais no PR, SC, SP

Local do Leilão: Rua João Lunardelli, 2095 - Bairro CIC - Curitiba/PR

DIA 22/05 AS 10H00

FACILIDADES PARA PAGAMENTO: A VISTA COM 5% DESCONTO PARCELADO OU FINANCIADO CONSULTE EDITAL E CONDIÇÕES DE VENDA NO SITE.

CASCABEL: 5 SOBRADOS (unidades nº 19, 20, 21, 22 E 23) na Rua Rodrigues Alves, nº 507, no Cond. Residencial Maria Luiza III, com 132,21 m² de área construída, sendo 66,41 m² de pavimento térreo, 61,11 m² no pavimento superior e 4,69 m² de área de uso comum, fração ideal do terreno de 0,0416 equivalente a 173,604 m². Obs.: Serão vendidos individualmente. Lance Inicial: R\$ 320.000,00 cada.

CASCABEL: Casa com 43,20 m², na Rua Bem Te Vi, nº 1786, lote de 297 m², do loteamento Parque Habitacional Floresta, Lance Inicial: R\$ 115.000,00

LINDOESTE: Casa não averbada, com aprox. 55 m², no Lote urbano nº 09, da Quadra nº 39, do Loteamento Buenos Aires, com área de 340 m². Lance Inicial: R\$ 120.000,00

CATANDUVAS: Terreno na Av. Brasil, Lote nº 24 da Quadra nº 41, no loteamento Menino de Deus, sem benfeitorias, com área de 560 m². Lance Inicial: R\$ 55.000,00

CORBÉLIA: Casa padrão PR 3-55-C em alvenaria, na Rua Alamanda, nº 28, loteamento Jardim Nova República, com área de 144,52 m², lote contendo a área de 264 m². Lance Inicial: R\$ 36.000,00

Claudio Cesar Kuss - Leiloeiro Oficial - www.claudiodileiloes.com.br (41) 3012-4800

Importados

SORENTO BRANCA NOVA

Completa, automática, 2015, 34.000 km, R\$ 80.000, tratar F: (45) 99972-3329 CI-175653.

Consórcio

COMPRAMOS CONSÓRCIO

Diversos, contemplado ou não, de todas as administradoras, mesmo cancelado ou com parcelas em atraso, pagto a vista. F: (45) 3224-9891/ 99966-6379/ 99103-5944 orlandobortoli@hotmail.com CI-175353.

Consórcio SERVOPA

Quer trocar de veículo? Faça uma carta de crédito, parcelas a partir de R\$ 255,30, temos várias opções. visitas sem compromisso F: (45) 99962-1208. Gasparetto CI-175586.

Apartamentos

VENDO APARTAMENTO

Bairro Maria Luiza, Rua da Lapa, em frente ao exercito, com 02 quartos, sala, cozinha, lavanderia, wc, 01 vaga de garagem, condomínio baixo, R\$160.000 F: (45) 99966-4307 CI-175675.

ALUGO APARTAMENTO

Area Central, Residencial EcoVil, suite mais 02 quartos, vagas para 02 carros, condomínio baixo valor, R\$1.100 F: (45) 99812-0699 whatsapp /3228-3003. CI-175536.

ALUGO APARTAMENTO

No Centro, 180m², valor à combinar. F: (45) 3225-1446/ 3038-9210/ 99959-7622/ 99856-6706. CI-175639.

ALUGO APARTAMENTO

Maria Luiza, em frente a praça, c/ 2 qtos. incluso IPTU, lixo, água e condomínio, câmera e cerca elétrica, R\$ 740. F: (45) 99904-4700 / 99958-0895. CI-175674.

APARTAMENTO

Apto Res. Bariloche, 3 qtos e d+ dependências, totalmente reformado, R\$ 160.000, pode ficar locado, 99966-6699 CRECI 3999. CI-175552.

APARTAMENTO

Apto Res. Cascavel, térreo, 3 qtos e d+ dependências, reformado com cozinha planejada, R\$ 180.000, pode ficar locado, 99966-6699 CRECI 3999 CI-175553.

APARTAMENTO

Apto Res Colina Verde, Rua Rafael Picolli, Região do Country, c/ suite + 2 quartos, piscina, elevador, salão de festas, garagem coberta, portão eletrônico, interfone, área verde, (totalmente mobiliado) R\$295.000,00, tratar, 99966-6699, creci 3999 CI-175554.

APARTAMENTO 125.000

Conjunto Marcia Regina, com 63,77m², 2º andar, 2 quartos, sala, cozinha, banheiro e garagem. R\$ 125.000 F: (45) 3225-2540/ 9972-3834. gersonparanhos.com.br, Creci 7297. CI-175503.

APARTAMENTO CENTRO

Vendo excelente apartamento, semi-mobiliado, c/ 208m² de area total, prédio com elevador, suite, 02 quartos, sala de estar/jantar, cozinha, lavanderia, 02 bwc, 03 sacadas, 02 vagas de garagem, salão de festa com churrasqueira R\$ 524.000 F: (45) 99966-4307 CI-175678.

SERAFIM VENDE

Apartamento, 02 quartos, no Cidade Verde, ótima localização, 01 vaga de garagem apenas R\$ 120.000 F: (45) 3035-2714 / 99922-7904 - Willian CI-175466.

SERAFIM VENDE APART

Maria Luiza, próx Beal da Carlos Gomes, aprox 86m², 2 qtos, demais depend, 2 vagas. R\$ 230.000. F: (45) 3035-2714/ 99922-7904 Creci 19806f. CI-175473.

V. MORETTI VENDE

Apartamento Res. Palmeiras, Rua Cipreste, 237, Pq. Verde, 2 quartos, sala 2 ambientes, cozinha c/ armário, área de serviço, bwc, 1 vaga de garagem. R\$ 125.000. F: (45) 3322-1515 CRECI 3149 J. CI-173120.

V. MORETTI ALUGA

Barracão, Centro - Rua Presidente Keneddy 970, aproximadamente 1.300m² sob terreno de aproximadamente de 3000m² R\$ 9.000,00. F: (45) 3322-1515 CRECI 3149 J. CI-173114.

V. MORETTI ALUGA

Apart Ed Roma, Tropical, Juscelino Kubitschek, quarto, sala, coz. c/ armários, área de serviço, 1 vaga de gar. R\$ 650. F: (45) 3322-1515 CRECI 3149 J. CI-173119.

V. MORETTI ALUGA

Sobrado p/ fins comerciais, Centro, Rua Presidente Kennedy, nº493, com aprox. 304m², c/ 02 suites, 02 quartos, 02 salas, cozinha, lavabo, edícula c/ 01 quarto, sala e banheiro, 02 vagas de garagem cobertas e várias vagas de estacionamento no terreno R\$4.000 F: (45) 3322-1515 CRECI 3149 J. CI-173115.

V. MORETTI VENDE

Apart. Centro, 2 suites, 2 qtos, sala 2 amb, coz. planejada, área de serviço e depend. de empregada, 2 vagas de gar, área de lazer completa. R\$ 980.000. F: (45) 3322-1515 CRECI 3149 J CI-173121.

V. MORETTI VENDE

Apartamento Ed. Casablanca, Rua Mato Grosso, centro, suite, 2 quartos, sala, cozinha c/ armários, bwc social, depend. de empregada, área de serviço, 2 vagas de garagem R\$ 480.000. F: (45) 3322-1515 CRECI 3149 J CI-173116.

VENDE-SE APARTAMENTO

Edifício Galileu, 13º andar, 01 suite, 02 qtos, 107,05m², área útil e 166,90m² total, 01 vaga de garagem, aceita-se veículo. R\$ 320.000. F: (45) 99965-5645 / 99941-6252 CI-175381.

VENDE-SE APARTAMENTO

Localizado na Rua Minas Gerais, troca-se por imóvel em Balneário Camboriú/SC tratar F:(45) 99972-3329 CI-175654.

Casas

CASA COUNTRY

Excelente casa em condomínio fechado, com 02 quartos, sala, cozinha, bwc, garagem, espaço para lazer com churrasqueira, localização privilegiada e segura R\$ 195.000 aceita-se financiamento F: (45) 99966-4307. CI-175676.

CASA LOTE INTEIRO

Com 2 qtos, sala, coz, bwc, garagem, lote de 12x30=360m². Está alugada por R\$ 400. R\$ 115.000. F: (45) 99935-8444. CI-175420.

LOTE 360M²

02 casas no Bairro Santa Felicidade R\$ 150.000 F: (45) 3225-2540/ 9972-3834. gersonparanhos.com.br, Creci 7297. CI-175506.

SERAFIM VENDE CASA

No Romma, c/aprox. 125m², terreno inteiro, 01 suite, 2 qts, edícula no fundo, por apenas R\$ 300.000. F: (45) 3035-2714/ 99922-7904 Creci 19806f. CI-175484.

SERAFIM VENDE CASA

No Romma, c/aprox. 125m², terreno inteiro, 01 suite, 2 qts, edícula no fundo, por apenas R\$ 300.000. F: (45) 3035-2714/ 99922-7904 Creci 19806f. CI-175487.

SERAFIM VENDE CASA

Pq. São Paulo, 116m², fino acab, sobra de terreno no fundo, espaço p/ 3 carros. R\$ 460.000. F: (45) 3035-2714/ 9922-7904 Creci 19806f. CI-175488.

SERAFIM VENDE SOBRADO

Região do Porto Seguro de 114m², suite c/ hidro, 2 quartos, demais dependências. R\$ 360.000. F: (45) 3035-2714/ 99922-7904 Creci 19806f. CI-175478.

SERAFIM VENDE SOBRADO

Vila Dione, aprox 180m², 3 suites, mais depend, gar coberta pra 3 carros, semi mobiliado. R\$ 530.000. F: (45) 3035-2714/ 99922-7904 Creci 19806f. CI-175482.

SOBRADO CENTRO

Excelente, ótima localização, semi-novo, suite c/ banheiro, 2 qtos, 3 salas 1 com sacada, cozinha, lavanderia, garagem para dois carros, espaço para festas com churrasqueira, aquecimento a gás, semi mobiliado. R\$ 630.000. F: (45) 99966-4307. CI-175677.

V. MORETTI ALUGA

Casa p/ fins comercial ou residencial, Rua Curitiba, nº1241, Neva, 02 suites, 03 quartos, sala, cozinha, banheiro, área de serviço, com 02 edículas com 03 quartos, 02 cozinhas, 02 banheiros e 05 vagas de garagem R\$2.450,00 F: (45) 3322-1515 CRECI3149 J CI-173118.

Lava Car Pingo d'água 3223-6699

Especializado em HIGIENIZAÇÃO A SECO

Há 15 anos cuidando do seu veículo

Espetoflex Cascavel

Espeto giratório a pilha

TIM (45) 9988-3377 Vivo (45) 9125-3377

www.espetoflexcascavel.com.br

Rua Vitória, 770 - Cascavel www.lavacarpingodagua.com.br

V. MORETTI ALUGA

Apto, Centro, Ed. Vitória Régia, Rua Pernambuco 308, suite máster com closet, 02 quartos, 02 salas, cozinha com móveis planejados, banheiro social, área de serviço c/ armários, dep. de empregada, 02 vagas de garagem R\$ 2.000 F: (45) 3322-1515 CRECI 3149 J CI-173122.

VENDE OU TROCA

Casa em Santa Teresa, com 3 quartos, terreno de esquina por R\$180.000 F: (45) 3035-2714/ 9922-7904 Creci 19806f. CI-175486.

VENDE-SE GERMINADO

Na Rua Acre 841, Bairro Country, de 145 m² F: (45) 99941-2714 - 99973-3340. CI-175424.

Ponto Comercial

ALUGA-SE BARRACÕES

Av. Estados Unidos 350m², Rua do Comércio 316m², Francisco Schelle 450m², Paraná, 250m² todos com escritório e entrada p/ caminhões F: (45) 3225-1168. CI-175372.

DIGISTAR FAIXÃO POR INOVAR

PABX Digistar liga você a novas oportunidades!

SOLUÇÕES QUE GERAM ECONOMIA

flextel soluções

Rua Cassiano Jorge Fernandes 1068
Parque São Paulo - Cascavel- PR
Fone (45) 3225-1033

- PABX com até 482 portas;
- Tecnologia Digital e IP;
- Roteador Básico ou Avançado;
- Módulo GSM integrado;
- Consulta Portabilidade;
- Gerenciamento e Diagnóstico Remoto;
- Software de Gestão: Virtual Key System e muito mais.



EDITAL

DE SEGUNDO PÚBLICO LEILÃO E DE NOTIFICAÇÃO

Mariana Lang, brasileira, CPF nº: 049.375.199-80, RG nº: 8.374.127-9/PR, Leloeira Oficial, inscrita na Junta Comercial do Paraná - JUCEPAR nº 12.047/L, estabelecida na Rua Manoel Ribas, 2357, Centro, em Cascavel, Paraná, fone (045) 3037-2577. **FAZ SABER QUE**, devidamente autorizada pela COOPERATIVA DE CRÉDITO DE LIVRE ADMISSÃO DE CASCAVEL E REGIÃO - SICOOB CREDICAPITAL, VENDERÁ, na forma da Lei nº 9.514/97, e regulamentação complementar, em SEGUNDO PÚBLICO LEILÃO, que será realizado no dia 12/05/2017, às 10:00 horas, na Rua Fortaleza, 2622, Recanto Tropical, em Cascavel, Paraná, o imóvel adiante descrito, a partir do lance mínimo indicado, para pagamento de dívida hipotecária de NERI LUIZ SCHUTZ - CPF: 369.201.509-72, pessoa física, residente e domiciliado Rua Oure, nº 1071, Quedas do Iguaçu - PR, em favor da COOPERATIVA DE CRÉDITO DE LIVRE ADMISSÃO DE CASCAVEL E REGIÃO - SICOOB CREDICAPITAL.

Imóvel 1: Lote 37, com área de 7.2378HA Gleba 21, do Imóvel Catanduvas, no Município e Comarca de Quedas do Iguaçu/PR, com os limites e confrontações seguintes: Partindo do marco M398, de latitude 25°25'54" Sul e longitudes 52°47'04" Oeste, com azimute 92°17'32" e distância de 193,65 metros, confrontando com o Lote nº 65, até o marco M400; Oeste, com azimute de 176°45'24" e distância de 264,96 metros, confrontando com o Lote nº 96, até marco M346 Oeste, com azimute de 180°00'00" e distância 4,64 metros, atravessando a estrada vicinal, até o marco M350; Oeste, com azimute de 174°22'04" e distância de 18,99 metros, confrontando com o Lote nº 96-A, até marco M345; Oeste, com os seguintes azimutes e distâncias: 276°40'00" e 63,50 metros; 216°36'42" e 54,68 metros; 266°21'50" e 58,03 metros; 247°15'32" e 40,09 metros; confrontando com os Lotes nº 119 e 116, separados por uma sangia, até o marco M346-A; Oeste, com azimute de 336°29'48" e distância de 72,36 metros, confrontando com o Lote nº 97-A, até o marco M346-B; Oeste, com azimute de 290°05'42" e distância de 52,00 metros, confrontando com o Lote nº 97-A, até o marco M349-A; Oeste, com azimute de 123°23'55" e distância de 274,04 metros, confrontando com o Lote nº 98-A, até o marco M398; Ponto inicial da descrição deste perímetro, perfazendo uma área de 7,2378HA, e um perímetro de 1.097,93 metros. As medidas e confrontações foram extraídas do Mapa e Memorial descritivo, MATRÍCULA 9.607 DO CARTÓRIO DE REGISTRO DE IMÓVEIS DA COMARCA DE QUEDAS DO IGUAÇU/PR. **LANCE MÍNIMO: R\$ 69.720,00**

Imóvel 2: Lote 165, com área de 4,20061A Gleba 20, do Imóvel Catanduvas, no Município de Espigão Alto do Iguaçu e Comarca de Quedas do Iguaçu/PR, com os limites e confrontações seguintes: Partindo do marco M2487, de latitude 25°21'25" Sul e longitudes 52°49'00" Oeste, com azimute 77°54'38" e distância de 62,13 metros, confrontando com o Lote nº 161, até o marco M2482; Oeste, com azimute de 162°16'32" e distância de 239,24 metros, confrontando com o Lote nº 151, até marco M2120 Oeste, com azimute de 285°41'06" e distância 111,03 metros, confrontando com o lote 166 - até o marco M2121; Oeste, com azimute de 248°29'54" e distância de 120,01 metros, confrontando com o Lote nº 166, até marco M2121-A; Oeste, com azimute 329°20'38" e distância 149,90 metros, confrontando com o Lote nº 165-A, até o marco M2487-A; Oeste, com azimute de 58°14'41" e distância de 189,81 metros, confrontando com o Lote nº 160, até o marco M2487; ponto inicial da descrição do perímetro. As medidas e confrontações foram extraídas do Mapa e Memorial descritivo, MATRÍCULA 10.838 DO CARTÓRIO DE REGISTRO DE IMÓVEIS DA COMARCA DE QUEDAS DO IGUAÇU/PR. **LANCE MÍNIMO: R\$ 46.680,00**

Ficam, desde já, notificados do presente leilão NERI LUIZ SCHUTZ - CPF: 369.201.509-72 e seus representantes legais.
- A(s) venda(s) será(ão) feita(s) mediante pagamento à vista.
- O lance mínimo para a venda será o correspondente ao saldo devedor e acessórios, ou avaliação, estando, porém, sujeitos a atualização até 24 horas antes da realização da praça.
- As despesas relativas à Comissão de Leiloeiro, Registro, Furejus, IPTU, ITBI, Condomínio (se for o caso) e demais Impostos e Taxas correrão por conta do arrematante.
- Caso o imóvel esteja ocupado, o arrematante fica ciente que será o responsável pelas providências de desocupação do mesmo.
- Os imóveis acima tiveram sua redação resumida, autorizada pela Lei Federal nº 7433/85 e na forma do Código de Normas da Corregedoria de Justiça do Estado do Paraná.
- A leiloeira, acima já qualificada, acha-se habilitada a fornecer aos interessados informações pormenorizadas sobre os imóveis, objeto deste Edital de Primeiro Público Leilão e de Notificação.

Cascavel, 18 de abril de 2017.

Mariana Lang - Leloeira Oficial - Matrícula 12.047/L

Publicações no Jornal O Paraná nos dias: 30/04/2017, 07/05/2017 e 12/05/2017.
CI1175601-E17



EDITAL

DE SEGUNDO PÚBLICO LEILÃO E DE NOTIFICAÇÃO

Mariana Lang, brasileira, CPF nº: 049.375.199-80, RG nº: 8.374.127-9/PR, Leloeira Oficial, inscrita na Junta Comercial do Paraná - JUCEPAR nº 12.047/L, estabelecida na Rua Manoel Ribas, 2357, Centro, em Cascavel, Paraná, fone (045) 3037-2577. **FAZ SABER QUE**, devidamente autorizada pela COOPERATIVA DE CRÉDITO DE LIVRE ADMISSÃO DE CASCAVEL E REGIÃO - SICOOB CREDICAPITAL, VENDERÁ, na forma da Lei nº 9.514/97, e regulamentação complementar, em SEGUNDO PÚBLICO LEILÃO, que será realizado no dia 12/05/2017, às 10:00 horas, na Rua Fortaleza, 2622, Recanto Tropical, em Cascavel, Paraná, o imóvel adiante descrito, a partir do lance mínimo indicado, para pagamento de dívida hipotecária de V. Damasio - CNPJ: 06.165.610/0001-21, pessoa jurídica, com sede na Rua Manoel Ribas, nº 851, Laranjeiras do Sul - PR, em favor da COOPERATIVA DE CRÉDITO DE LIVRE ADMISSÃO DE CASCAVEL E REGIÃO - SICOOB CREDICAPITAL.

IMÓVEL - Imóvel Foreiro, medindo a área de 13.800,00m² (treze mil, oitocentos e sessenta metro quadrados), de terrenos sem benfeitorias, localizado no Rocio do Patrimônio Municipal da Cidade de Laranjeiras do Sul/PR, registro sob nº 1-8.766 do Livro nº 2-1AJ de Registro Geral do Ofício de Laranjeiras do Sul/PR, cadastrada no INCRS sob nº 723.045.055.565-8, com os seguintes limites e confrontações: NORTE: limita-se por linha seca, de 179,0 metros, no rumo de 50°00'NE, confrontando com terras de Antônio Franzoni; LESTE: limita-se por linha seca de 60,0 metros, no rumo 32°00'NO, confrontando com terras de Xenofonte de Freitas Lopes; SUL: limita-se por diversos rumos a medidas pela estrada asfaltada que se dirige para Santiago; OESTE: limita-se por diversos rumos e medidas por uma estrada vicinal, confrontando com terra de Elias Filippi. Confrontações estas que foram extraídas do registro. MATRÍCULA 13.470 do Cartório de Registro de Imóveis de Laranjeiras do Sul/PR. **LANCE MÍNIMO: R\$ 225.000,00**

Ficam, desde já, notificados do presente leilão V. Damasio - CNPJ: 06.165.610/0001-21 e seus representantes legais.
- A(s) venda(s) será(ão) feita(s) mediante pagamento à vista.
- O lance mínimo para a venda será o correspondente ao saldo devedor e acessórios, ou avaliação, estando, porém, sujeitos a atualização até 24 horas antes da realização da praça.
- As despesas relativas à Comissão de Leiloeiro, Registro, Furejus, IPTU, ITBI, Condomínio (se for o caso) e demais Impostos e Taxas correrão por conta do arrematante.
- Caso o imóvel esteja ocupado, o arrematante fica ciente que será o responsável pelas providências de desocupação do mesmo.
- Os imóveis acima tiveram sua redação resumida, autorizada pela Lei Federal nº 7433/85 e na forma do Código de Normas da Corregedoria de Justiça do Estado do Paraná.
- A leiloeira, acima já qualificada, acha-se habilitada a fornecer aos interessados informações pormenorizadas sobre os imóveis, objeto deste Edital de Primeiro Público Leilão e de Notificação.

Cascavel, 18 de abril de 2017.

Mariana Lang - Leloeira Oficial - Matrícula 12.047/L

Publicações no Jornal O Paraná nos dias: 30/04/2017, 07/05/2017 e 12/05/2017.
CI1175603-E17

EDITAL DE LEILÃO Nº 02/2017

EXCELENTÍSSIMO SENHOR DOUTOR MARCOS BLANCO, MM. JUIZ DA 4ª VARA DO TRABALHO DE CASCAVEL-PR, TRT DA 9ª REGIÃO, ESTADO DO PARANÁ, FAZ SABER a todos os interessados, que será(ão) levado(s) a leilão, o(s) bem(s) penhorado(s), para a venda, pelo valor das avaliações ou maior valor ofertado, no dia 05/06/2017, em PRIMEIRO LEILÃO, e, NÃO LOGRANDO ÊXITO NA VENDA, nos dias 19/06/2017, 12/09/2017 e 26/09/2017, a partir das 14:00 horas, na Rua Fortaleza, 2622, Recanto Tropical, Escritório da Leloeira, pela leiloeira MARIA CLÁRICE DE OLIVEIRA - Matrícula 680 - JUCEPAR, em leilão presencial e "on line", no site www.mariadclariceleiloes.com.br, a saber:

01) Autos nº CNJ 0001407-49.2015.5.09.0128
Partes: JULIANO ANDRADE BICUDO X L. MACHADO & MARQUES LTDA - ME - CNPJ 14.637.602/0001-69.
Bens: 1) Aparador Versalies, avaliado em R\$ 3.500,00; 2) Espelho Bolid 450, avaliado em R\$ 4.200,00; 3) dois espelhos Siena, avaliado em R\$ 1.800,00, cada um.
Avaliação: R\$ 11.300,00
Ônus: Nada consta.

02) Autos nº CNJ 0000846-02.2015.5.09.0071
Partes: WAGNER AS SILVA X BRILHOQUIMICA LTDA - ME - CNPJ: 09.199.091/0001-00
Bem: 1) Máquina Envasadora Primatec, modelo ET, 5 Hrs/400, série 021030, avaliada em R\$ 16.000,00.
Avaliação: R\$ 16.000,00
Ônus: Nada consta.

03) Autos nº CNJ 0001827-54.2015.5.09.0128
Partes: ROSA APARECIDA DE OLIVEIRA GOMES X RESTAURANTE FLOR DO ORIENTE LTDA - ME - CNPJ 01.878.530/0001-15
Bem: 1) Buffet quente e frio, medindo aproximadamente 6 metros de comprimento e um metro de largura, com 25 cubas em inox, com mesa em granito e laterais em fôrmica bege, vermelho e marrom, com 6 portas laterais e aparador superior em vidro e inox, em perfeito estado, avaliado em R\$ 25.000,00; 2) 20 conjuntos, sendo cada conjunto formado por 1 mesa em madeira, medindo aproximadamente 1,20m x 0,80 e 4 cadeiras de ferro, com assento estofado, em perfeito estado, avaliado em R\$ 1.500,00, cada conjunto, perfazendo R\$ 30.000,00 (trinta mil reais).
Avaliação: R\$ 55.000,00
Ônus: Nada consta.

04) Autos nº CNJ 0001746-08.2015.5.09.0128
Partes: ARTHUR HENRIQUE PEREIRA WIERTEL X JURANDIR LEITE DA SILVA - CORRETORA DE SEGUROS - ME - CNPJ 01.857.995/0001-08
Bem: Veículo Fiat/Palio EDX, placas CMN-8677, ano/modelo 1998/1998, chassi 98D178226W0659533, RENAVAM 0070998483.
Avaliação: R\$ 8.000,00
Ônus: Nada consta.

a) Os bens encontram-se à disposição, para vistoria, nos seguintes endereços:
1- Rua João Lili Circo, 646, Coqueiral; 2 - Rua Manoel José Carvalho, 1, Santa Maria, Sta. Tereza do Oeste; 3 - Rua Carlos Gomes, 3161, Poço São Paulo; 4 - Av. Brasil, 5411, sala 13; até que sejam removidos para o escritório da leiloeira na Rua Fortaleza, 2622, Recanto Tropical, em Cascavel-PR.
b) Os leilões serão regidos de acordo com a CLT, Lei 6.830/80 e o CPC.
c) Ficam cientes os interessados que, em se tratando de imóveis, o arrematante não será responsável pelo pagamento dos tributos existentes, anteriores à data da expropriação judicial, cujo fato gerador seja a propriedade, o domínio útil ou a posse do imóvel, haja vista que, nos termos do art. 130, parágrafo único, do CTN, a Fazenda Pública sub-roga-se no prelo depositado, todavia, sendo de responsabilidade do arrematante, os tributos provenientes da transmissão intervivos da propriedade imóvel (art. 35. I, I, CTN), cujo pagamento deverá ser comprovado perante o Oficial do Registro, quando da apresentação da Carta para transação.
d) No caso de veículos, os arrematantes ficarão isentos do pagamento de eventuais dívidas de IPVA, multas e outras pendências tributárias, relativas ao período antecedente à tradição do bem.
e) A fluência do prazo para oposição de embargos à expropriação, de 05 (cinco) dias (artigo 884 da CLT), observará os termos do item VIII, da Orientação Jurisprudencial nº 03, da Seção Especializada do Tribunal Regional do Trabalho da 9ª Região.
f) Ficam advertidas as partes e os terceiros interessados de que, em virtude do disposto nos artigos 694 e 746 do CPC e da jurisprudência dominante, não haverá intimação dos atos expropriatórios subsequentes relativos ao leilão respectivo.
g) Caso não se logre êxito na intimação das partes por qualquer motivo, referente ao inteiro teor da decisão judicial do leilão, inclusive das datas, horários e local designados nas hostes públicas, consideram-se as intimações na data de publicação do presente edital.
h) Poderão os interessados oferecer lance, para arrematação, por conta de seu crédito, pessoalmente ou por intermédio de Procurador, desde que este possua poderes especiais, nos termos do artigo 38 do CPC.
i) Autoriza-se o recebimento de lances pela internet, através do endereço eletrônico www.mariadclariceleiloes.com.br, ficando a Sra. Leloeira responsável pela regularidade do Procedimento Licitatório virtual e pelos lances oferecidos. Os lançadores on-line estarão vinculados às mesmas normas processuais e procedimentais destinadas aos lançados presenciais, inclusive quanto à responsabilidade civil e criminal.
j) Tanto para os lances efetuados via internet eletrônica, quanto para os presenciais, o prazo para depósito do valor da arrematação será de 24 (vinte e quatro) horas da data da realização do leilão.
k) Eventuais lances para pagamento parcelado serão apreciados no termo do Provimento nº 01/2005, da Corregedoria Regional.

l) Os honorários da leiloeira serão devidos nos termos prescritos no Provimento Geral da Corregedoria do Tribunal Regional do Trabalho da 9ª Região.
m) Haverá PAGAMENTO DA EXECUÇÃO OU CONCILIAÇÃO, o leilão somente será suspenso mediante a comprovação de pagamento de TODOS os débitos citados nos autos, inclusive as realizadas pela leiloeira, até o dia imediatamente antecedente ao da realização do leilão.
n) Pelo prazo de 30 (trinta) dias, contados da realização do último leilão, fica a Sra. Leloeira autorizada a receber propostas para venda direta dos bens não arrematados ou não adjudicados, submetendo-as à apreciação do Juízo.
o) Os arrematantes/adjudicatários concorrerão com os despesas de publicação do Edital, na proporção de 1/4, além das despesas com a remoção e armazenagem pelo depositário.
POR FIM, CASO NÃO SEJAM O(S) DEVEDOR(ES) ENCONTRADO(S), FICAM(A) DESDE JÁ, INTIMADO(S) DA REALIZAÇÃO DO LEILÃO SUPRA MENCIONADO.
E, para que no futuro não se alegue ignorância, passa-se o presente Edital que será afixado no local de costume e publicado na forma de Lei.
Dado e passado nesta cidade de Cascavel, em 02 de maio de 2017.

Maria Clárice de Oliveira - Leloeira Oficial - Matrícula nº 680.

CI1176074-E17

acesse e
fique por
dentro

www.oparana.com.br

twitter.com/o_parana

facebook.com/JornalOParana

siteoparana@oparana.com.br

O Paraná
Jornal de Fato
45. 3321-1000

JÁ NAS BANCAS!



JÁ NAS BANCAS!



O Paraná

www.oparana.com.br

Prestação de serviços de impressão para jornais e impressos publicitários.

Contato: **(45) 3321-1000** | com Ladinho.
ladinho@oparana.com.br



Você e o Jornal de Fato:
a integração perfeita!

O Paraná

Jornal de Fato

www.oparana.com.br

-  twitter.com/o_parana
-  facebook.com/JornalOParana
-  siteoparana@oparana.com.br



GRATIDÃO E RESPEITO ÀS AQUELES QUE SÃO A BASE DE TUDO O QUE CONSTRUÍMOS.



A Construtora JL é a 18ª maior construtora do Brasil segundo o Ranking ITC de 2016. E durante mais de quatro décadas de trabalho construiu mais de 2 milhões de metros quadrados em obras graças aos mais de 4.000 trabalhadores diretos e 1.500 indiretos que fazem parte deste grande time.



Curta nossa Fan Page e compartilhe as novidades.

Fique por dentro dos lançamentos do mercado imobiliário, com conteúdos sempre atualizados.



APARTAMENTOS EM CONSTRUÇÃO

= ED. ELEGANCE. APTOS - Rua Dom Pedro II esq. Mato Grosso - CENTRO. - R1 - 16.347 - 2013 (02 APT° POR ANDAR), Com (240,M² 02 vagas de garagem) - 01 suite, 02 quartos, bwc social, sala p/ 2 ambientes c/ churrasqueira, lavabo, cozinha, área de serviço, bwc, área comum com piscina, salão de festa com espaço gourmet, Hall decorado, cameras segurança, medidor água individual poço artesiano. (LANÇAMENTO).

= ED. PRIVILEGE. APTOS 5º ANDAR - Rua Mato Grosso - CENTRO. - R1 - 062.178-2010

(02 APT° POR ANDAR), Com (294,31M² 02 vagas de garagem) 01 suite máster, closet, 02 suites, sala estar / jantar / espaço gourmet, sacada, lavabo, cozinha, lavanderia, dep. de empregada - Área comum c/ piscina adulto, piscina infantil, deck, Play Ground, fitness, sauna mini-quadra, salão de festas, cozinha gourmet, churrasqueira, sala de jogos, bicicletário.

= ED. SPLENDORE. APTOS - Rua Pedro Ivo - CENTRO. - R1 - 75.770 - 2012

(04 APT° POR ANDAR), Com (154,488,M² 02 vagas de garagem) - 01 suite, 02 quartos, Bwc social, sala p/ 2 ambientes c/ churrasqueira, cozinha, lavanderia. Área comum Hall decorado, salão de festa c/ cozinha, sala de jogos, piscina c/ deck, churrasqueira, poço artesiano.

= ED. ABSOLUTE. APTOS - Rua Carlos de Carvalho - CENTRO. - R1 - 79.563- 2014

(06 APT° POR ANDAR)- (DUAS OPÇÕES DE PLANTAS), 02 quartos, Bwc social, sala / cozinha / lavanderia. vaga de garagem. Área comum Hall decorado, 03 elevadores, salões de festa, churrasqueira e outros atrativos. EXCELENTE LOCALIZAÇÃO.

APARTAMENTOS

= ED. LAURY SONDA. APTO 9º - Rua General Osório, 3537 - CENTRO. Com 198,67M². 01 suite, 02 quartos, Bwc social, sala estar / jantar c/ sacada, cozinha, lavanderia, dep. de empregada, 01 vaga de garagem. (ficam os móveis). R\$550.000,00.

= ED. CONTEMPORANEU. APTO 101- R. Carlos de Carvalho, 3480 esq. -CENTRO.

Com 284,702M². 01 suite, 02 quartos, bwc social, sala p/ 2 ambientes c/ espaço Gourmet, com terraço, lavabo, cozinha , lavanderia, 02 vagas de garagem. depósito.

= ED. CONTEMPORANEU. APTO 102- R. Carlos de Carvalho, 3480 esq. -CENTRO.

Com 337,989M². 01 suite, 02 quartos, bwc social, sala p/ 2 ambientes c/ espaço Gourmet, com terraço, lavabo, cozinha , lavanderia, 02 vagas de garagem. depósito.

= ED. CONTEMPORANEU. APTO 201- R. Carlos de Carvalho, 3480 esq. -CENTRO.

Com 241,699M². 01 suite, 02 quartos, bwc social, sala p/ 2 ambientes c/ espaço Gourmet, balcony, lavabo, cozinha, lavanderia, 02 vagas de garagem. depósito.

= ED. INFINITY. APTOS - Rua Mato Grosso - CENTRO.

Com 164,271M². 01 suite, 02 quartos, Bwc social, sala p/ 2 ambientes c/ churrasqueira, cozinha, lavanderia. 02 vagas de garagem.

= ED. COUNTRY VILLE RESIDENCE. APTOS - R. Jorge Samways. - FOZ DO IGUAÇU - R2 -6012 -1998

Com 425,312Mm², c/ 03 vagas de garagem

= ED. PORTO GENOVA. APTO 500 -Av.Visconde de Guarapuava, 4629 - CURITIBA - PR.

Com 602,M². 01 suite máster (closets e bwcs feminino/ masculino), 02 suites, terraço, rouparia, home Office, área social ampla c/ hall(galeria), sala jantar, cristalreira, living integrado ao estar intimo/ jardim de inverno, lavabo, copa c/ estar, churrasqueira (individual, cozinha espaçosa, lavanderia c/ quarto de secagem e varal, 02 dep. de empregada, 04 vagas de garagem, depósitos

= ED. GEMINI II. APTO 15º ANDAR- Rua São Paulo, 789 - CENTRO.

Com 240,M². 01 suite máster, 02 quartos, Bwc social, sala p/ 2 ambientes c/ sacada, lavabo, sala jantar c/ sacada e churrasqueira, cozinha, lavanderia, dep. de empregada, 02 vagas de garagem. R\$ 800.000,00.

= ED. MILÃO. APTO 302 - Rua Paraná, 5319 - CENTRO

Com 106,2M². 02 quartos, bwc social, sala p/ 2 ambientes c/ sacada, cozinha(mobiliado/ eletrodomésticos), lavanderia,01 vaga de garagem. R\$ 300.000,00.

= ED. PRIVILEGE I. APTO 1102 - Rua Mato Grosso, 2687 - CENTRO.

Com 304,14M². 01 suite máster c/ closet, 02 suites, sala p/ 3 ambientes c/ sacada e Churrasqueira / pia, lavabo, cozinha, lavanderia - dep. de empregada, 02 vagas de garagem.

= ED. AÇORES. APTO 902 - Rua Visconde de Guarapuava - CENTRO.

Com 286,M². 03 suites (mobiiladas), sala TV / estar / jantar, lavabo, sacada c/ churrasqueira, cozinha e lavanderia(mobiiladas), dep. de empregada(mobiilada), 03 vagas de garagem. R\$1.250.000,00.

= ED. METROPOLIS. APTO 7º ANDAR - Av. Atlântica, 770- BALNEÁRIO CAMBORIU

Com M² 494,87. 01 suite máster c/ closet, 02 suites c/ closets, sala p/ 02 ambientes c/ sacada, sala jantar espaço gourmet, lavabo, cozinha, lavanderia, dep. de empregada, 04 vagas de garagem. (DECORADO - MOBIILADO "MÓVEIS SIERRA").

= ED. TORRE DE LYON II, APTO 6º ANDAR- Rua Recife, 1042 - CENTRO.

Com 129,96M². 01 suite, 02 quartos, Bwc social, sala p/ 2 ambientes c/ sacada, cozinha, lavanderia, 02 vagas de garagem. R\$330.000,00

= ED. RESID. BARONI - Rua Érico Verissimo - ALTO ALEGRE.

Aptos com 119,297M². 01 suite, 01 quartos, Bwc social, sala p/ 2 ambientes, cozinha, lavanderia. 01 vaga de garagem. Aptos térreos com 139,527M² c/ terraço e churrasqueira. (Tem opção de compra de mais 01 vaga de garagem)

= ED. FOREST PARK RESIDENCE . APTO 804 BL II- Rua Jerusalem, 120 - JD. LAGO - LONDRINA - PR. Com 127,57M². 01 suite, 02 quartos, sala p/ 02 ambientes c/ sacada, cozinha, lavanderia, 01 vaga de garagem. R\$320.000,00. (TROCA POR IMÓVEL EM CASCAVEL)

= ED. GERALDO MARQUES SARAIVA -(COBERTURA DUPLEX - MOBIILADO),Rua Mato Grosso, 1789 -CENTRO. Com 366,39M². 01 suite c/ closet/ sauna, escritório, salão de jogos, Bwc social, sala jantar, cozinha,

lavanderia, salão de festa amplo, 04 vagas de garagem. R\$1.800.000,00.

= ED. GRAND VILLE. APTO 601- Rua Minas Gerais, 2287 - CENTRO. Com 183,45M². 01 suite máster, 02 quartos, Bwc social, sala p/ 2 ambientes c/ sacada e churrasqueira, cozinha, lavanderia, dep. de empregada, 02 vagas de garagem. R\$500.000,00.

= ED. PREMIER. APTO 11º ANDAR - Rua Mato Grosso - CENTRO.

Com. 254,1213m², 01 suite c/ hidro, 02 quartos, Bwc social, sala estar, sala jantar c/ sacada (fechada) e churrasqueira, lavabo, cozinha, lavanderia, dep. de empregada, 02 vagas de garagem

= ED. RESID. FAMILLY. APTO 13 BLOCO 01 - Rua Osvaldo Cruz, 2992 - CENTRO. Com 80,M². 01 suite c/ hidro, 01 quarto, Bwc social, sala p/ 02 ambientes, 01 vaga de garagem. R\$250.000,00.

= ED. RESID. FAMILLY. APTO 13 BLOCO 02 - Rua Osvaldo Cruz, 2992 - CENTRO.

Com 80,M². 03 quartos, Bwc social, sala p/ 02 ambientes, cozinha, lavanderia, 01 vaga de garagem. R\$250.000,00.

= ED. RESID. FAMILLY. APTO 22 BLOCO 04 - Rua Osvaldo Cruz, 2992 - CENTRO.

Com 80,M². 03 quartos, Bwc social, sala p/ 02 ambientes, cozinha, lavanderia, 01 vaga de garagem. R\$250.000,00.

= ED. TORRE DE LYON. APTO 6º ANDAR- Rua Recife, 1042 - CENTRO.

Com 115,M². 01 suite, 02 quartos, Bwc social, sala p / 2 ambientes c/ sacada(fechada), cozinha, lavanderia, 01 vaga de garagem.(tela nas janelas - gesso - pisos laminados e porcelanato - portas laqueadas). R\$330.000,00

= ED. RESID. OESTE. APTO 31 BLOCO 03 - Rua Das Palmeiras, 1.090 - JD. COQUEIRAL Com 80,03M². 03 quartos, Bwc social, sala p/02 ambientes, cozinha, lavanderia.

= ED. WAY POINT. APTO 9º ANDAR - Rua Recife, 1.000 - CENTRO.

Com. 204,m², 01 suite, 02 quartos, Bwc social, sala p/ 02 ambiente c/ sacada churrasqueira / pia, lavabo, cozinha, lavanderia, bwc de serviço, 02 vagas de garagem. (Ficam armários cozinha, lavanderia e bwc - Box Blindex)

= ED. IMPERATRIZ. APTO - Rua Olavo Bilac, 1319 - CENTRO. Com 257,M². 01 suite máster, 03 quartos, Bwc social, sala p/ 3 ambientes c/ sacada fechada, Blindex, lavabo, cozinha, lavanderia, dep. de empregada, depósito, 02 vagas de garagem. (APTO MOBIILADO- AR SPLIT - PISO LAMINADO E GRANITO). R\$850.000,00.

= ED. CASA BELLA. APTO 302 (DUPLEX)- R. Mato Grosso, 2002-CENTRO.

Com 274,M². 01 suite c/sacada(fechada blindex), 02 quartos, bwc social, sala Tv sala p/ 2 ambientes c/ sacada (fechada blindex), lavabo, cozinha c/ armários, lavanderia, dep. de empregada, 02 vagas de garagem.

= ED. PARTHERNON. APTO 403 - Rua Marechal C. Rondon, 1857 - CENTRO.

Com. 136,74m², 01 suite, 02 quartos, Bwc social, sala p/ 02 ambientes c/ sacada, cozinha, lavanderia, 02 vagas de garagem, (ficam os móveis fixos). R\$295.000,00.

= ED. MONTE CASTELO. APTO 1202 - Rua São Paulo, 921 - CENTRO.

Com 180,M². 01 suite, 02 quartos, bwc social, sala p/ 2 ambientes c/ sacada, cozinha, lavanderia, dep. de empregada, 01 vaga de garagem. R\$550.000,00.

= ED. BELVEDERE. APTO 101 - Rua Presidente Bernardes, 2557 - CENTRO.

Com 160,23M². 01 suite c/ closet, 01 quarto, Bwc social, sala p/ 03 ambientes c/ sacada, cozinha, lavanderia, 01 vaga de garagem. (ficam todos os móveis embutidos, cozinha completa - piso madeira / cerâmica- fácil reverter para 03 qtos). R\$380.000,00.

= ED. ALTO LEBLON. APTO 903 - Rua Rio de Janeiro, 956 - CENTRO.

Com. 148,m², 01 suite, 01 quarto, Bwc social, sala p/ 02 ambiente c/ sacada churrasqueira / pia, cozinha, lavanderia, 02 vagas de garagem. R\$470.000,00

= ED. PRIME TOWER RESIDENCE. APTO - Rua Marechal Deodoro, 3604 - CENTRO. Com 141,56M² . 01 suite, 02 quartos, Bwc social, sala p/02 ambientes c/ sacada e churrasqueira / pia, cozinha, lavanderia, 02 vagas de garagem. R\$420.000,00.

= ED. CURITIBA RESIDENCE. APTO 605 - Rua Curitiba, 1591 - NEVA

Com 142,79M². 01 suite, 02 quartos, Bwc social, sala p/02 ambientes sacada Gourmet, cozinha, área de serviço, 02 vagas de garagem. R\$406.951,50.

= ED. ISLA BELIZE. APTO 701 - Rua Belo Horizonte, 1758 - NEVA

Com 170,33M². 01 suite, 02 quartos, Bwc social, sala p/ 02 ambientes c/ sacada e churrasqueira / pia, cozinha, área de serviço, 02 vagas de garagem. R\$442.858,00.

= ED. GEMINI I. APTO 15º ANDAR- Rua São Paulo, 769 - CENTRO.

Com 264,M². 01 suite máster, 01 suite, 02 quartos, Bwc social, sala p/ 2 ambientes c/ sacada, lavabo, sala jantar c/ sacada e churrasqueira, cozinha, lavanderia, dep. de empregada, 02 vagas de garagem. R\$1.150.000,00.

RESIDENCIAL GREEN TOWN

= CONDOMINIO COM 13 SOBRADOS - Rua Erva Mate, 318. RECANTO TROPICAL - R1 51.737- 2013.

Com 128,23M². 01 suite, 02 quartos, bwc social, sala p/ 2 ambientes, lavabo, sala jantar / cozinha - área de serviço.

RESIDÊNCIAS

= RESID. ALVENARIA - Marina Doce Vida - BOA VISTA DA APª.

Com 230,50M², Lote c/ 1.358,70M². 03 suites (mobiilada), sala p/ 2 ambientes (mobiilada), cozinha e lavanderia com (mobiilada completa), tanque, máquina de lavar, dep. de empregada (mobiilada), varanda grande c/ churrasqueira, forno pizza, chapa, mesa grande em granito, mesa c/ guarda sol, garagem, (piscina nova c/ borda permanente infinita, luz colorida, jardim, arvoredos frutíferas, irrigação automatizada, ar condicionado, Pier, barco motor Yamaha 150 HP, injeção eletrônica Socker 222. R\$1.500.000,00.

= RESID. ALVENARIA - Marina Doce Vida - BOA VISTA DA APª.

Com 260,M², Lote c/ 2.058,04M². 02 suites, 01 quarto, Bwc social, sala estar, sala TV, sala jantar, cozinha c/ armários, lavanderia, dep. de empregada, varanda grande c/ churrasqueira garagem p/ 2 carros coberta, (piscina). R\$1.250.000,00.

= RESID. MISTA - Rua Souza Naves, 2515 - PARQUE SÃO PAULO. Lote nº0022, Quadra nº 001, com 455,M². R\$ 550.000,00.

= SOBRADO GEMINADO Nº 02 - Rua Pedro Américo, 98 - COND. ANTONI GAUDI

Com c/ 161,M² - 01 suite c/ sacada (armário), 02 quartos, Bwc social, sala estar, sala jantar, lavabo, cozinha (armários), lavanderia, churrasqueira c/ armário- garagem p/ 02 carros(lado à lado). (sobra pequeno espaço atrás c/ grama - piso madeira - porcelanato). R\$ 530.000,00.

= SOBRADO - Praça Padre Cassimiro Chichon - JD. MARIA LUIZA.

Com c/ 355,M². Lote c/ 455,m² - 01 suite máster, 03 suites, 01 quarto c/ sacada - rouparia, sala estar, sala jantar, lavabo, espaço gourmet - cozinha, lavanderia, sauna - dep. de empregada, garagem p/ 03 carros. (ficam todos os móveis fixos - depósito - poço de luz - piscina aquecida - alarme - portão eletrônico - cerca elétrica - poço semi artesiano). R\$1.750.000,00.

= RESID. ALVENARIA (MOBIILADA) - Marina Doce Vida I - BOA VISTA DA APª.

Com 692,62M². Lote c/ 5.833,M². 01 suite máster, 06 suites, sala intima / TV, sala p/ 04 ambientes, cozinha, lavanderia, dep. de empregada, varanda c/ churrasqueira, sala de jogos - garagem p/ 2 carros, (ar condicionado - piscina - depósito - pomar -)

= SOBRADO - Rua Estanislau Cidral, 246 - ALTO ALEGRE.

Com c/ 141,10M² - Lote c/ 140,90M². 01 suite c/ closet e varanda, 002 quartos, Bwc social, jardim de inverno, sala estar, sala jantar, lavabo, cozinha, área de serviço, churrasqueira, garagem p/ 2 carros(01 coberta). R\$390.000,00.

= SOBRADO - Rua Terra Roxa, 1329 - REGIÃO DO LAGO I.

Com c/ 422,M². Lote c/ 511,4,m² - 01 suite máster, 02 suites simples (uma c/ sacada), sala estar / TV /jantar (estar c/ mobília), lavabo, cozinha e lavanderia (mobiiladas), salão de festas (grande) c/ churrasqueira, Piscina aquecida, Spa, Academia, garagem p/ 04 carros(duas cobertas). R\$1.750.000,00.

= SOBRADO - Rua Manoel da Nobrega, 586 - PARQUE SÃO PAULO.

Com c/ 113,94M², Lote c/ 201,m². 01 suite c/ sacada, 02 quartos (um c/ sacada), Bwc social, sala estar, lavabo, cozinha, área de serviço = Edicula, churrasqueira, garagem p/ 02 carros. R\$440.000,00. (Aceita apto até R\$ 300.000,00 como parte de pgto).

= SOBRADO - Rua Pernambuco, 2269 esq. c/ Flamboyant - CENTRO.

Com c/ 128,M² - Lote c/ ,M². 01 suite c/ hidro, 02 quartos, Bwc social, 02 sacadas, sala, estar / Tv, lavabo, adega, cozinha, lavanderia, garagem p/ 02 carros c/ churrasqueira. (ficam todos os móveis fixos e ar-condicionado) . R\$550.000,00.

= RESID MADEIRA- Rua Tiradentes, 1804 - COUNTRY.

Com 120,M², Lote c/ 700,M². 3 quartos, Bwc social, sala, cozinha. R\$770.000,00.

= SOBRADO - Rua Hyeda Baggio Mayer, 1321 - PARQUE SÃO PAULO.

Com c/ 291,46M² - Lote c/ 308,99M². 03 suites (uma c/ closet), sala estar, lavabo, sala jantar, cozinha (planejada), área de lazer c/ churrasqueira, lavanderia, garagem p/ 4 carros (2 cobertas), (pisos porcelanato e laminado - piscina - cerca elétrica - portão e porteiro eletrônicos).

= SOBRADO - Rua Afonso Pena, 2630 (EM COND. COM 04 SOBRADOS) - CENTRO. Com c/ 226,34M² - Lote c/ 389,153M².

01 suite c/ sacada, 02 quartos c/ sacadas, Bwc social sala TV / jantar, lavabo, escritório, cozinha, lavanderia, dep. de empregada, despensa , depósito, churrasqueira, garagem p/ 2 carros, (ficam móveis sob medida - ar condicionado - cortinas) - (Cond. com piscina - cerca elétrica - portão eletrônico - câmaras). R\$900.000,00.

= SOBRADO - Rua Cipreste, 637 - CONDOMINIO PORTAL DO VALE.

Com c/ 327,85M² - Lote c/ 2.057,58M². 01 suite master c/ sacada e clouseit, 02 quartos (um c/ sacada), bwc social, sala estar, lavabo, escritório, Home Theater, sala jantar, cozinha e área de serviço (planejadas), Bwc serviço, = EDICULA com espaço Gourmet / churrasqueira, garagem p/ 02 carros, depósito. R\$3.100.000,00

= SOBRADO (TRES NIVEIS) - Rua Visconde do Rio Branco, 1725 - NEVA.

Com c/ 360,m². Lote c/ 525,m² - 01 suite máster c/ varanda, 02 demi suites, 01 quarto, bwc social, sala c/ lareira (gás / lenha), sala estar, escritório, sala tv, sala jantar c/ varanda churrasqueira / forno pizza e cascata, cozinha e lavanderia, garagem p/ 02 carros. (piscina fibra 9x3,5), cerca elétrica, portão eletrônico, sistema de captação de água, câmaras). R\$1.800.000,00.

IMÓVEL COMERCIAL OU RESIDENCIAL

= IMÓVEL. ALVENARIA - Rua Uruguai, 969 - ALTO ALEGRE.

Com 283,59M², Lote c/ 690,M². (01 Sala ampla p/ recepção com 02 banheiros, amplo corredor de acesso para as 08 salas (de vários tamanhos), banheiro, sob solo garagem).

CONDOMÍNIO HORIZONTAL

= COND. RESID. MARINA DOCE VIDA II: (LANÇAMENTO)

TERRENOS individuais na beira do lago de Salto Caxias; perfeito p/ pratica de esportes náutico; com infra-estrutura completa. Rua pavimentada, esgoto, iluminação, telefone, quadra de esporte, garagem para barcos, água natural.

TERRENOS

= TERRENO - Rua Sociologia - JD. UNIVERSITÁRIO. Lote nº 18, Quadra nº 02. Com 422,50m². R\$250.000,00.

= TERRENO - Rua Antonio Mattei - JD. PIOVESAN. Lote nº 13, Quadra nº 10. Com 301,m². R\$150.000,00.

= TERRENO - COND. LAGO DOURADO. Lote nº 17. Quadra nº 01 Com 1.000,M². R\$980.000,00.

= TERRENO - COND. RESID. GRAMADO II - SÃO CRISTÓVÃO. Lote nº 11. Quadra nº 08 Com 459,56M².



Gaucha
imobiliária

FONE: 3225-1233 / 99933-9105 FAX: 3333-8316

RUA PERNAMBUCO, 54 - CENTRO

e-mail: contato@imobiliariagaucha.com.br /
www.imobiliariagaucha.com.br

VENDAS

CASAS, SOBRADOS e APARTAMENTOS

SOBRADO COM 333,00M²

Rua Goiás, Vila Simone, com 01 suíte master, 02 quartos, sala de jantar, sala de estar, escritório, bwc, copa, cozinha, lavabo, sacada, área de serviço, 04 vagas de garagem, aquecimento solar, churrasqueira, salão de festas, semi-mobiliado. R\$ 1.250.000,00, aceita imóvel em Toledo

SOBRADO COM 397M²

Rua Machado de Assis, Região do Lago I, 01 suíte master, 02 suítes, sala de jantar/estar, sala de TV, escritório, bwc, copa, cozinha, lavabo, 03 sacadas, área de serviço, 06 vagas de garagem, aquecimento, churrasqueira, depósito, piscina, salão de festas. valor CONSULTE-NOS

02 CASAS

Rua Presidente Bernardes nº898, casa frente com 90,00m² em alvenaria com 03 quartos, sala estar, bwc, copa, cozinha, área de serviço, casa dos fundos com 100,00m² em madeira com 03 quartos, sala, cozinha bwc, lavanderia. R\$ 500.000,00

CASA COM 420,28M²

Rua PE. Casemiro Cichom, Jd. Maria Luiza, 01 suíte master, 01 suíte, 02 quartos, sala de jantar/estar, sala de tv, copa, cozinha, lavabo, dep. empregada, área de serviço, 06 vagas de garagem, aquecimento, churrasqueira, piscina, salão de festas, semi-mobiliada, valor (consulte-nos)

SOBRADO CONDOMINIO VELMONT

Com 162,66m², rua visconde do Rio Branco, centro, com 01 suíte, 02 quartos, sala de jantar/estar, bwc, cozinha, lavabo, sacada, área de serviço, 02 vagas de garagem, aquecimento, churrasqueira, salão de festas. R\$ 520.000,00

SOBRADO RUA SIBIPIRUNA

Jd. Tropical, 01 suíte máster, 02 quartos, sala de jantar/estar, sala de TV, escritório, copa, cozinha, lavabo, área de serviço, 03 vagas de garagem, aquecimento, churrasqueira, depósito, piscina, semi-mobiliado. R\$ 850.000,00

SOBRADO

Rua Voluntários da Pátria, Country, com 119,00m², 01 suíte, 02 quartos, sala de jantar/estar, sala de TV privativa (andar superior) bwc, cozinha, sacada, área de serviço, 02 vagas de garagem. R\$ 530.000,00

SOBRADO

Rua Presidente Bernardes, com 350,00m², 01 suíte máster, 03 quartos, sala de jantar, sala de estar, sala de TV, escritório, copa, cozinha, lavabo, sacada, dep empregada, área de serviço, 04 garagens, bwc empregada, aquecimento, churrasqueira, depósito, adega, semi-mobiliado. R\$ 1.400.000,00

CASA NO CONDOMINIO

Porto Feliz, com 94,00m², Rua Marechal Candido Rondon, com 03 quartos, sala de estar, 02 bwcs, cozinha, área de serviço, 02 vagas de garagem, churrasqueira, depósito. R\$ 250.000,00

SOBRADO COM 295,42M²

Rua Juraci Antonio Capra, Jd Social, com 01 suíte, 02 quartos, sala de jantar/estar, sala de tv, copa, cozinha, lavabo, sacada, área de serviço, 04 garagens, aquecimento, churrasqueira, semi mobiliado. R\$ 1.500.000,00

APARTAMENTO

No Edifício Poletti, Rua Presidente Bernardes, com 101,00m², 02 quartos, sala de jantar/estar, cozinha, área de serviço, 01 vaga de garagem, churrasqueira, play ground, salão de festas, academia. R\$ 180.000,00

ED. AUGUSTUS

Com 180,00m², Rua da Bandeira 927, com 01 suíte, 02 quartos, sala de jantar/estar, cozinha, bwc, sacada com churrasqueira, área de serviço, 02 vagas de garagem. VALORES CONSULTE-NOS

APARTAMENTO 81M²

Residencial Lokatell, Rua Vitória, 1735, Neva, com 02 quartos, sala tv, bwc, cozinha, área de serviço, 01 garagem, churrasqueira, salão de festas. R\$ 198.000,00

OPORTUNIDADE APARTAMENTO

Com 74,71m², condomínio residencial Rio verde, neva, com 03 quartos, sala estar, bwc, cozinha, sacada, área de serviço, 01 garagem, play ground, salão de festas, semi mobiliado. R\$ 165.000,00

ED. CURITIBA RESIDENCE

Rua Curitiba, Neva, 1º apart. c/ 100,30m², 2 qtos, 2 salas, lavabo, bwc, coz., lavand., sacada c/ churrasq. e 1 gar. ; 2º apart. 142,80m², suíte, 2 qtos, bwc, 2 salas, coz., lavand. e 2 gar, CONSULTE-NOS.

ED. LE PRESTIGE 291,5M²

R. Goiás, Country. Suíte Master, 2 suítes, 4 salas, lavabo, sacadas, cozinha, lavanderia, dep. empregada, depósito, 3 vagas de garagem, ótima área de lazer em amplo terreno. Valor R\$ 1.162.000,00

APTO COM 226M²

Ed Porto Seguro, Rua Joao Pessoa, com 01 suíte, 02 quartos, sala de jantar/estar, bwc, cozinha, lavabo, sacada, dep empregada com bwc, área de serviço, 02 garagens, aquecimento, depósito, sala de jogos, piscina, play ground, salão de festas, moveis embutidos. R\$600.000,00

ED. JOÃO BATISTA CUNHA

Com 167,51m² - Rua Riachuelo 2420, Centro, com 01 suíte, 02 quartos, sala de jantar/estar, cozinha, sacada, área de serviço, 02 garagens, churrasqueira, depósito, piscina, play ground, salão de festa, mobiliado e decorado. R\$ 550.000,00.

APARTAMENTO ED. PEDRA ANGULAR

Rua Pedro Ivo 1550, Centro, com 02 quartos, sala de jantar/estar, bwc, cozinha, sacada, área de serviço, 01 vaga de garagem, depósito, salão de festas, semi-mobiliado. R\$ 220.000,00.

ED TORRES DE LYON

Com 118,00m², Rua Recife, Cozinha planejada, 01 suíte, 02 quartos, Bwc, sala e copa conjugadas, lavanderia, 02 vagas de garagem. **R\$ 350.000,00**

ED. ZARA

Ed Zara, com áreas de 85,89m² a 93,00m², Rua Natal nº940, Centro, com 02 quartos, sala, cozinha, bwc, área de serviço, churrasqueira, 01 vaga de garagem. Valores a partir de R\$ 235.000,00.

APARTAMENTO

No Edifício Memphis, com 161,76m², Rua Visconde de Guarapuava, Centro, com 01 suíte, 02 quartos, sala de jantar/estar, cozinha, área de serviço, 02 vagas de garagem, piscina, salão de festas. R\$ 390.000,00

APARTAMENTO

No Ed. Milão, Rua Paraná 5319, centro, com 02 quartos, sala de jantar/estar, bwc, cozinha, sacada, área de serviço, 01 garagem, churrasqueira, salão de festas, semi mobiliado. R\$ 300.000,00.

ED MARINI

Com apartamentos de 145M² a 148M², 01 suíte, -2 quartos, sala de jantar/estar, bwc, sacada com churrasqueira, área de serviço, 02 garagens, aquecimento, salão de festas. valores de R\$ 387.000,00 a R\$ 421.000,00.

APARTAMENTO

No Ed. Dona Adelia, com 188,00m², 01 suíte, 02 quartos, sala de jantar/estar, bwc, copa, cozinha, lavabo, sacada, área de serviço, 02 garagens, aquecimento, salão de festas. R\$ 550.000,00

SALAS COMERCIAIS

SALA COMERCIAL

No Ed. Day Saúde, com 100,00m² R\$ 300.000,00

BARRAÇÃO COMERCIAL COM 291M²

Rua Nilo Peçanha, nº 90. Pq. São Paulo. R\$ 550.000,00 - aceita imóvel em Toledo

TERRENOS

TERRENO

Com 461,50m², Rua Sandálio dos Santos, Jardim Itamarati. R\$ 300.000,00

TERRENO

Com 291,00m², Rua Dimas Pires Bastos, Jardim Pinheiros. R\$ 260.000,00

LOTES NO CONDOMÍNIO JARDINS DE MONET

Rua Eça de Queiroz, nº 35, Alto Alegre. Condomínio com infraestrutura completa, portaria 24h, área de festas equipada, piscina, espaço fitness, playground, espaço zen e jardins. Valores: Consulte-nos.

LOTE

No Cond. Vilage, Boa Vista da Aparecida- PR, com 2300,00m². R\$ 180.000,00

LOTE 372M²

com casa mista no fundo. Rua Itália, 1197, Jd. Europa, R\$ 140.000,00

LOTE COM 469.90M²

Rua Natal 2552, Tropical, com casa simples mais piscina fundo do lote, 03 quartos, sala estar, bwc, área de serviço. R\$ 530.000,00

TERRENO

No Condomínio Aquarela do Brasil, Rua Assis Valente, saída para Curitiba, 300,00m², R\$ 150.000,00

TERRENO EM ÁREA NOBRE

Na Avenida Brasil, São Cristóvão, com 5.280,00m² (66x80). R\$ 18.480.000,00

TERRENO

No Cond. Maria Tereza, Boa Vista da Aparecida- Pr, com 180,00m². R\$ 150.000,00

SÍTIO

Em Juvinópolis, 8 alqs., com 2 casas, barracão, estrebaria com ordenha, 2 tratores com todo os implementos e 40 cabeças de vaca leiteira, 500mts BR 180. R\$ 1.400.000,00



45 3225 3111

Rua Afonso Pena, 1854 | sala 02 | Centro | Cascavel - PR

www.portoseguroidomobiliaria.com



IMÓVEIS PARA LOCAÇÃO

APARTAMENTOS

Ed. Grand China - R. Nereu Ramos, 848 - Apto 12 - Neva - quarto, sala, Cozinha, BWC Social, lavanderia. Com 1 vaga de garagem R\$ 390,00 + Cond.

Ed. Grand China - R. Nereu Ramos, 848 - Apto 32 - Neva - quarto, sala, Cozinha, BWC Social, Lavanderia 1 vaga de garagem coberta..... R\$ 390,00 + Cond

Ed. Grand China - R. Nereu Ramos, 848 - Apto 32 - Neva - quarto, sala, Cozinha, BWC Social, 1 vaga de garagem coberta, lavanderia R\$ 390,00 + Cond.

Ed. Grand China - R. Nereu Ramos, 848 - Apto 22 - Neva - quarto, sala, Cozinha, BWC Social, 1 vaga de garagem coberta, lavanderia R\$ 390,00 + Cond.

Ed. CARMO - Apto 06. R. SOUZA NAVES, 3705 - CENTRO - Quarto, Sala, Cozinha, BWC Social. R\$ 390,00 + Cond.

Ed. GRAND CHINA - Apto 13 - R. NEREU RAMOS 848 - VL TOLENTINO - Quarto, Sala 1 Ambiente, Cozinha, BWC Social. Com 1 vaga de garagem coberta..... R\$ 400,00 + Cond.

Ed. RES.CASCABEL - Apto 44 -R. FRANCISCO BARTINIK , 1947 - Bloco C-1 - PQ VERDE - 3 Quartos, Sala 1 Ambiente, Cozinha, Lavanderia, BWC Social. Com 1 vaga de garagem coberta..... R\$ 400,00 + Cond.

Ed. JOÃO CARLOS - Apto 01. R. PRESIDENTE BERNARDES 2372 - CENTRO. 1 Quarto, Sala 1 Ambiente, Cozinha, BWC Social..... R\$ 400,00 + Cond.

Ed. CARMO - Apto 07. R. SOUZA NAVES, 3705 - CENTRO - Quarto, Sala, Cozinha, BWC Social. Apartamento semi mobiliado..... R\$ 410,00 + Cond.

Ed. RESIDENCIAL JOAO DE BARRO - Apto402 - R. CARLOS BARTOLOMEU CANCELLI , 993 - Bloco 12 - CANCELLI - 2 Quartos , Sala 1 Ambiente, Cozinha, Lavanderia, BWC Social. Com 1 vaga de garagem coberta..... R\$ 420,00 + Cond.

ED EDIFICIO REIS - Apto05 -R. RIO GRANDE DO SUL , 824 - CENTRO - 1 Quarto, Sala e Cozinha conjugada, BWC Social..... R\$ 450,00 + Cond.

ED. JOÃO CARLOS - Apto04 - R. PRESIDENTE BERNARDES , 2372 - CENTRO - 1 Quarto , Cozinha, BWC Social..... R\$ 450,00 + Cond.

ED. ALMADEN - Apto 62 -R RIO GRANDE DO SUL , 2193 - CENTRO - 1 Quarto , Sala 1 Ambiente com sacada, Cozinha, Área de Serviço, BWC Social. Com 1 vaga de garagem coberta R\$ 480,00 + cond.

ED. ALMADEN - Apto 13 -R RIO GRANDE DO SUL , 2193 - CENTRO - 1 Quarto , Sala 1 Ambiente com sacada, Cozinha, Área de Serviço, BWC Social. Com 1 vaga de garagem coberta R\$ 480,00 + cond.

ED. RES.CASCABEL - Apto21 -R. FRANCISCO BARTINIK , 1947 - Bloco D-1 - PQ VERDE - 2 Quartos , Sala 1 Ambiente, Cozinha, Lavanderia, BWC Social..... R\$ 480,00+ Cond.

ED. Francisco Vaccas - Av. Brasil, 5431- Apto 42 - Centro -1 Quarto, Sala e Cozinha conjugada, BWC Social R\$ 500,00 + Cond.

ED. GERMANO SAROLLI - Rua Carlos De Carvalho, 3950 - Apto 1302 - Centro- Quarto, Sala 1 Ambiente, Cozinha, BWC Social. Com 1 vaga de garagem coberta. Apartamento mobiliado R\$ 500,00 + Cond.

ED. RES. UNIVERSITÁRIO - Apto207 - AV. FAG Nº 212 - FAG - Quarto , Sala 1 Ambiente, Cozinha, BWC Social. Com 1 vaga de garagem coberta..... R\$ 500,00 + Cond.

Ed. João Carlos - R. Presidente Bernardes, 2372 - Apto 13 - Centro -2 Quartos, Sala 1 Ambiente, Cozinha, Área de Serviço, BWC Social..... R\$ 520,00 + Cond.

Ed. João Carlos - R. Presidente Bernardes, 2372 - Apto 12 - Centro -2 Quartos, Sala 1 Ambiente, Cozinha, Área de Serviço, BWC Social..... R\$ 520,00 + Cond.

ED. JOÃO CARLOS - Apto 14. R. PRESIDENTE BERNARDES 2372 - CENTRO. Quarto, 1 Sala 1 Ambiente, Cozinha, ÁREA de Serviço, BWC Social. Com 1 vaga de garagem coberta..... R\$ 550,00 + Cond.

ED. Residencial Lokatell - R. Vitória, 1735 - Apto 32 - Neva -2 Quartos, Sala 1 Ambiente com sacada, Cozinha, Lavanderia, BWC Social. Com 1 vaga de garagem coberta R\$ 550,00 + Cond.

ED. BARÃO - Apto02 -R. BARÃO DO CERRO AZUL , 784 - CENTRO - 1 Quarto , Sala e Cozinha conjugada, BWC Social. Com 1 vaga de garagem coberta..... R\$ 550,00 + Cond.

ED. EDIFICIO REIS - Apto08 - R.RIO GRANDE DO SUL , 824 - CENTRO - 2 Quartos , Sala 1 Ambiente, Cozinha, Lavanderia, BWC Social..... R\$ 560,00 + Cond.

ED. Germano Sarolli - Rua Carlos De Carvalho, 3950 - Apto903- Centro- Quarto, Sala 1 Ambiente, Cozinha, BWC Social. Com 1 vaga de garagem coberta. Apartamento mobiliado R\$ 580,00 + Cond.

ED. JOÃO CARLOS - Apto 02 - R. PRESIDENTE BERNARDES2372 - CENTRO. 2 Quartos , Sala 1 Ambiente, Cozinha, Área de Serviço, BWC Social..... R\$ 600,00 + Cond.

ED. JOÃO CARLOS - Apto 10 - R. PRESIDENTE BERNARDES2372 - CENTRO - 2 Quartos , Sala 1 Ambiente, Cozinha, Área de Serviço, BWC Social..... R\$ 600,00 + Cond.

ED. FRANCISCO VACCAS - AV BRASIL Nº 5431 APTO 29 - CENTRO.2 Quarto, Sala, Cozinha, Lavanderia, 2 BWC Social..... R\$ 600,00 + Cond.

SOBRE LOJA 2206 - Apto21 -R. MARECHAL CÂNDIDO RONDON , 2206 - CENTRO - Quarto , Sala 1 Ambiente, Cozinha, Lavanderia, BWC Social..... R\$ 600,00 + Cond.

ED. TORRE DO SOL II - Apto85 -R. JOSÉ BONIFÁCIO , 476 - SÃO CRISTÓVÃO - 2 Quartos , Sala 1 Ambiente, Cozinha, BWC Social. Com 1 vaga de garagem coberta..... R\$ 600,00 + Cond.

ED. VISCONDE DE GUARAPUAVA - Apto 05 - R. VISCONDE DE GUARAPUAVA 2865 - CENTRO. 2 Quartos, Sala 1 Ambiente, Cozinha, Área de Serviço, BWC Social. Com 1 vaga de garagem coberta..... R\$ 600,00 + Cond.

ED. THEOBALDO BRESOLIN- APTO 23 - R. ERECHIM, 774 - CENTRO - 2 Quarto, Sala C/ Sacada, Cozinha, Lavanderia, BWC Lavabo, BWC Social, Com 1 Vaga de Garagem Coberta R\$ 650,00 + Cond.

ED. RES. UNIVERSITÁRIO - Apto 109 - AV. FAG , 212 - FAG - 1 Quarto , Sala 1 Ambiente, Cozinha, BWC Social. Com 1 vaga de garagem coberta..... R\$ 650,00+ Cond.

ED. GIRASSOL - Apto16 A -R. PERNAMBUCO , 49 - CENTRO - Suite Simples, 2 Quartos , Sala 1 Ambiente, Cozinha, BWC Suite Simples, BWC Social..... R\$ 650,00 + Cond.

ED. SATELITE - Apto32- R - CATANDUVAS , 381 - SÃO CRISTÓVÃO - 2 Quartos , Sala e Cozinha conjugada, Área de Serviço, BWC Social. Com 1 vaga de garagem coberta..... R\$ 680,00 + Cond.

ED. RESIDENCIAL VILA FLORENZA II - Apto101 - R EMIR SFAIR , 515 - FAG - 2 Quartos , Sala 1 Ambiente, Cozinha Americana, Lavanderia, 1BWC Social. Com 1 vaga de garagem descoberta..... R\$ 750,00 + Cond.

ED. BOUNGAINVILLE - Apto401 - R. PARANÁ , 731 - CENTRO - Suite Simples, 2 Quartos , Sala Estar, Sala de Jantar, Cozinha Planejada, Lavanderia, BWC Social. Com 1 vaga de garagem coberta. Apartamento semi mobiliado..... R\$ 750,00 + Cond.

ED. STUDIO I - Apto206 - R. RECIFE , 2732 - CENTRO - Quarto , Sala 1 Ambiente, Cozinha Americana, BWC Social, Lavabo. Com 1 vaga de garagem coberta. Apartamento semi mobiliado..... R\$ 750,00 + Cond.

ED. VIENA - Apto 33 -R.SANTA CATARINA , 245 - CENTRO - 2 Quartos, Sala 1 Ambiente com sacada, Cozinha, Área de Serviço, BWC Social. Com 1 vaga de garagem coberta..... R\$ 800,00+ Cond.

ED. SANTA MARIA- Apto 0 5- R . DA LAPA , 2862 - Bloco A - CENTRO - 3 Quartos , Sala 2 Ambientes, Cozinha, Lavanderia, BWC Social. Com 1 vaga de garagem coberta..... R\$ 800,00+ Cond.

ED. STUDIO I - Apto 202 -R. RECIFE , 2732 - CENTRO - Quarto , Sala 1 Ambiente, Cozinha Americana, BWC Social. Com 1 vaga de garagem coberta..... R\$ 800,00 + Cond.

ED. PRIMAVERA - Apto01 -R. RIO DE JANEIRO , 765 - CENTRO - Suite Simples, Quarto , Sala 1 Ambiente com sacada, Cozinha, Área de Serviço, BWC Suite Simples, BWC Social. Com 1 vaga de garagem coberta..... R\$ 850,00 + Cond.

ED. EDIFICIO ALFREDO NEPPEL - Apto 102 - R. MATO GROSSO 541 - SÃO CRISTÓVÃO - Suite Simples, 2 Quartos, Sala 1 Ambiente com sacada, Cozinha, BWC Suite Simples, 1 BWC Social. Com 1 vaga de garagem coberta..... R\$ 870,00 + Cond.

ED. Poletti - Apto 502. R. PRESIDENTE BERNARDES2397 - CENTRO. 2 Quartos , Sala 2 Ambientes, Cozinha, Área de Serviço, BWC Social, BWC Dep. Empregada. Com 1 vaga de garagem coberta..... R\$ 900,00 + Cond.

ED. MORADA DO SOL II - Apto34 -R. JORGE LACERDA , 855 - Bloco 05 - CENTRO - 3 Quartos , 1 Sala 2 Ambientes, Cozinha, BWC Social. Com 1 vaga de garagem coberta..... R\$ 900,00 + Cond.

ED. BELA VISTA DE MINAS -Apto 204 - R. MINAS GERAIS , 1083 -CENTRO - Suite Simples, 2 Quartos , Sala 2 Ambientes sacada Com Churrasqueira e Pia, Cozinha Planejada, Área de Serviço, 2 BWC Social. Com 2 vagas de garagens cobertas R\$ 950,00+ Cond.

ED. ISABELA - Apto05 - R. MANOEL RIBAS , 3271 - CENTRO - 1 Quarto , Sala 1 Ambiente com sacada, Cozinha Planejada, Lavanderia, BWC Social. Com 1 vaga de garagem coberta. Apartamento mobiliado..... R\$ 980,00 + Cond.

ED. MANOELA - Apto 104 -R. Rio Grande Do Sul , 751 - Centro - Suite Simples, 2 Quartos , Sala com sacada, Cozinha, Área de Serviço, Dep. de Empregada, BWC Social. Com 1 vaga de garagem coberta..... R\$1.100,00 + Cond.

ED. INDEPENDENCIA - Apto 204 -R. MARECHAL FLORIANO3518 -CENTRO -Suite Simples, 2 Quartos , Sala 2 Ambientes com sacada, Cozinha, Área de Serviço, BWC Suite Simples, BWC Social. Com 1 vaga de garagem coberta..... R\$ 1.100,00 + Cond.

ED. COLOMBELI - Apto102 - R. MATO GROSSO , 2539 - CENTRO - Suite Simples, 2 Quartos , Sala 2 Ambientes, Cozinha, Área de Serviço, Despensa, BWC Social, BWC Dep. Empregada. Com 1 vaga de garagem coberta..... R\$ 1.200,00 + Cond.

ED. Barcelona - R. Rio de Janeiro 3002 - Apto 706 - Centro -2 quartos, sala conj. cozinha, BWC Social, Área de serviço, 1 vaga de garagem coberta R\$ 1.200,00+ Cond.

ED. EDIFICIO ROMA - Apto607 - R. PRESIDENTE JK , 1611 - CENTRO - Quarto com sacada , Sala 1 Ambiente com sacada, Cozinha Planejada, Lavanderia com armário , BWC Social. Com 1 vaga de garagem coberta. Apartamento semi mobiliado R\$ 1.200,00 + Cond.

Ed. Grand Ville - R. Minas Gerais, 2287 - Apto 601 - Centro -Suite Simples, 2 Quartos, Sala Estar com sacada e churrasqueira, Sala de Jantar,Cozinha Planejada, Área de Serviço, Dep. Empregada, BWC Suite com Banheira, BWC Social, BWC Dep. Empregada. Com 2 vagas de garagens cobertas. Apartamento semi mobiliado R\$ 1.250,00 + Cond.

ED. CASABLANCA - Apto 501 - R. MATO GROSSO 1966 - CENTRO - Suite Simples, 2 Quartos , Sala 2 Ambientes, Cozinha Planejada, Lavanderia, Dep. de Empregada, BWC Social. Com 1 vaga de garagem coberta..... R\$ 1.300,00 + Cond.

ED. RESIDENCIAL ANTHARES - Apto 21-R. CASTRO ALVES - CENTRO- Suite Simples, 2 Quartos , Sala 2 Ambientes, Cozinha Planejada, Área de Serviço, Dep. de Empregada, BWC Suite Simples, BWC Social, BWC de Serviço. Com 1 vaga de garagem coberta. Apartamento semi mobiliado..... R\$1.300,00+Cond.

ED. BELA VISTA DE MINAS - Apto 604 -R. MINAS GERAIS Nº 1083 - CENTRO - Suite Simples, 2 Quartos , Sala 2 Ambientes sacada Com Churrasqueira e Pia, Cozinha, Área de Serviço, BWC Social. Com 2 vagas de garagens cobertas R\$ 1.200,00 + Cond.

ED. ILLE DE FRANCE - Apto 1501 - R. MATO GROSSO , 1680 - CENTRO - Suite Simples, 2 Quartos , Sala 1 Ambiente com sacada, Cozinha, BWC Suite Simples, BWC Social. Com 1 vaga de garagem coberta..... R\$ 1.350,00 + Cond.

ED. Vila Firenze -Apto 1004 -R. Manoel Ribas, 2357- Centro - suite, 02 quartos, sala, cozinha, Área de serviço, garagem (livre de IPTU e lixo e condomínio..... R\$1.400,00

ED. Athenas - R. Presidente Kennedy, 2277 -Apto 401 - Centro - Suite Simples, 2 Quartos, Sala 1 Ambiente com sacada, Sala Estar, Cozinha, Copa, Área de Serviço, BWC Suite Simples com Banheira, BWC Social. Com 1 vaga de garagem cobe-

ta R\$ 1.400,00 + Cond.

ED. ATHENAS -R. PRESIDENTE KENNEDY, 2277 - Apto 201- CENTRO - Suite Simples, 2 Quartos , Sala 1 Ambiente com sacada, Sala Estar, Cozinha, Área de Serviço, BWC Suite, BWC Social. Com 1 vaga de garagem coberta..... R\$ 1.400,00 + Cond.

ED. BELVEDERE - Apto1604 -R. PRESIDENTE BERNARDES , 2557 - CENTRO - Suite Simples, Quarto , Sala Estar com sacada, Sala de TV com sacada, Cozinha Planejada, Área de Serviço, BWC Suite Simples, BWC Social. Com 1 vaga de garagem coberta. Apartamento mobiliado..... R\$ 1.400,00 + Cond.

ED. RESIDENCIALLAGUNA-Apto31 - R.13 DE MAIO Nº320-REGIÃO DO LAGOI- Suite Simples, 2 Quartos, Sala 2 Ambientes com sacada, Cozinha, Área de Serviço, BWC Suite Simples, BWC Social. Com 2 vagas de garagens cobertas. R\$1.500,00+Cond.

Ed Itã - COBERTURA 51 - R. SÃO PAULO , 1411 - CENTRO - Suite Simples, 2 Quarto com sacada, Quarto, Sala 3 Ambientes com sacada, Cozinha, Área de Serviço, Dep. de Empregada, BWC Suite Simples, BWC Social com Banheira, BWC de Serviço, terraço , churrasqueira e pia. Com 2 vagas de garagens cobertas..... R\$ 1.500,00 + Cond.

ED. JOAO BAPTISTA CUNHA - Apto 1003 - R. RIACHUELO, 2420 - CENTRO - Suite Simples, Quarto, 1 Quarto com sacada , Sala 2 Ambientes com sacada, Cozinha Planejada, Lavanderia, BWC Suite Simples, BWC Social, BWC Lavabo. Com 2 vagas de garagens cobertas..... R\$ 1.500,00 + Cond.

ED. BELVEDERE - Apto303 -R. PRESIDENTE BERNARDES , 2557 - CENTRO - Suite Simples, Quarto com sacada, Quarto , Sala 2 Ambientes com sacada, Cozinha Planejada, Área de Serviço, BWC Suite Simples, BWC Social. Com 1 vaga de garagem coberta R\$ 1.500,00 + Cond.

ED. Barcelona - R. Rio de Janeiro 3002 - Apto 705 - Centro - Suite, 2 quartos, 1 sala, cozinha, 1 BWC Social, Área de serviço, 1 vaga de garagem coberta R\$ 1.500,00+ Cond.

ED. AVENIDA - Apto 1103 - R. MARECHAL DEODORO, 3025 - CENTRO - Suite Simples, 2 Quartos , Sala Estar com sacada, Cozinha, Área de Serviço, BWC Suite Simples, BWC Social. Com 2 vagas de garagens cobertas..... R\$ 1.500,00 + Cond.

ED. EDIFICIO MIRAGE - Apto 202 -R. DA BANDEIRA , 990 - CENTRO - Suite Simples, 2 Quartos , Sala 2 Ambientes sacada Com Churrasqueira e Pia, Cozinha Planejada , Lavanderia, 2 BWC Social, Lavabo. Com 2 vagas de garagens cobertas com deposito . imóvel novo..... R\$ 1.800,00+ cond.

ED. RES. SYLVIO KISSULA - Apto403 - R. ERECHIM, 1354 - Bloco 01 - CENTRO - Suite Simples com sacada, 1 Quarto, 1 Quarto com sacada , Sala 2 Ambientes sacada Com Churrasqueira e Pia, Cozinha Planejada, Área de Serviço, BWC Suite Simples, BWC Social. Com 2 vagas de garagens cobertas. Apartamento semi mobiliado..... R\$2.200,00+ Cond.

ED. Cohamic - Apto 801 - R. SALGADO FILHO , 2653 - CENTRO - Suite Simples, 3 Quartos , Sala 2 Ambientes com sacada, Cozinha, Lavanderia. Com 2 vagas de garagens cobertas. Com 1 vaga de garagem descoberta..... R\$ 1.900,00 LIVRE DE CONDOMINIO DE IPTU E LIXO.

ED. OURO VERDE - Apto06-R. CASTRO ALVES , 2275 - CENTRO - Suite Master com sacada, 1 Suite Simples com sacada, 2 Quarto com sacada , Sala 2 Ambientes com sacada, Sala Estar com sacada, Escritório com sacada, Cozinha Planejada, Área de Serviço Planejado, Dep. de Empregada, BWC Suite Master, BWC Suite Simples, BWC Social, BWC de Serviço. Com 2 vagas de garagens cobertas..... R\$ 2.600,00+ Cond.

Ed. Nives - Rua Olindo Periolo, 1946 - Jd Nova York:

Apto 11 - Quarto, Sala e cozinha conjugada, lavanderia, BWC Social, 1 Vaga de Garagem R\$ 880,00 + Cond.

Apto 23 - 2 Quartos, Sala, Cozinha, BWC Social, 1 Vaga de garagem..... R\$ 800,00 + Cond.

Apto 13 - 2 Quartos, Sala, Cozinha, BWC Social, 1 Vaga de garagem..... R\$ 880,00 + Cond.

Apto 21 - 2 Quartos, Sala com sacada, Cozinha, BWC Social, Lavanderia, 1 Vaga de garagem R\$ 950,00 + Cond.

Apto 12 - 2 Quartos, Sala, Cozinha, BWC Social, 2 Vagas de garagem..... R\$ 980,00 + Cond.

Apto 22 - 2 Quartos, Sala, Cozinha, BWC social, 2 Vagas de garagem R\$ 980,00 + Cond.

CASAS

R. PRESIDENTE KENNEDY , 660 - CENTRO KIT 02 - Quarto, Cozinha conjugada com sala , BWC Social..... R\$ 450,00 + Cond.

R. PRESIDENTE KENNEDY , 660 - CENTRO KIT 03 - Quarto, Cozinha conjugada com sala , BWC Social..... R\$ 450,00 + Cond.

R. SILVERSTONE , 606 - INTERLAGOS - 2 Quartos, Sala 1 Ambiente, Cozinha, BWC Social Com 1 vaga de garagem descoberta..... R\$ 450,00

R. PRESIDENTE KENNEDY , 660 - CENTRO KIT 01 - Quarto, Cozinha conjugada com sala , BWC Social..... R\$ 520,00.

R. TRANQUILLO NORO , 720 - PQ VERDE - Casa no condomínio Moradas Cascavel I - Casa 514 - 2 Quartos, Sala 1 Ambiente, Cozinha, BWC Social. Com 1 vaga de garagem descoberta..... R\$ 550,00

R. DAS MARGARIDAS , 1177 - JD GUARUJÁ - 2 Quartos, Sala 1 Ambiente, Cozinha, Área de Serviço, BWC Social Com 1 vaga de garagem..... R\$ 550,00

R. TRANQUILLO NORO , 720 - PQ VERDE - Moradas Cascavel I - Casa 580 - 2 Quartos, Sala e Cozinha conjugada, BWC Social Com 1 vaga de garagem descoberta..... R\$ 550,00 + Cond.

R. SETE DE SETEMBRO , 984 - PQ SÃO PAULO. CHINA PARK -2 Quartos, Sala 1 Ambiente, 1 Lavanderia, BWC Social Com 1 vaga de garagem coberta..... R\$ 650,00 + Cond.

RUA SADI ANTONIO CORTEA , 750 - COQUEIRAL - 3 Quartos, Sala 1 Ambiente, Cozinha, BWC Social. Com 1 vaga de garagem coberta..... R\$ 700,00

R. CURITIBA 1276 - NEVA. RESIDENCIAL CHINA - Casa 03 - 2 Quartos, Sala 1 Ambiente, Cozinha, Área de Serviço, BWC Social. Com 1 vaga de garagem coberta..... R\$ 700,00 + Cond.

R. PRATES 325 - TURISPARQUE - 3 Quartos, Sala 1 Ambiente, Cozinha, Despensa, BWC Social. 1 vaga de garagem coberta..... R\$ 800,00

R. TUIUTI , 448 - CANCELLI - 3 Quartos, Sala 1 Ambiente, Cozinha, Área de Serviço, BWC Social Com 1 vaga de garagem coberta..... R\$ 800,00

R. JULIO BOAVENTURA TOZZO Nº 624 - JD VENEZA - 2 Quartos, Sala 1 Ambiente, Cozinha, Área de Serviço, BWC Social. Com 1 vaga de garagem coberta..... R\$ 850,00

R. KAMAYURAS , 919 - JD SANTA CRUZ - Suite Simples, 2 Quartos, Sala Estar, Cozinha, 1Copa, 1 Lavanderia, BWC Social Com 1 vaga de garagem coberta..... R\$ 850,00

RESIDENCIAL CINCO ESTRELAS - R. NATAL , 1709 Casa 01 - CENTRO- Suite Simples, 2 Quartos, Sala 1 Ambiente, Cozinha, BWC Social. Com 1 vaga de garagem coberta..... R\$ 850,00

R. ARLINDO OSCAR CARELI , 683 - CANADÁ - 2 Quartos, Sala e Cozinha conjugada, Lavanderia, BWC Social. Com 1 vaga de garagem descoberta. Pintura nova. Possui Edícula com Churrasqueira, Pia..... R\$ 880,00

R. KAMAYURAS , 1760 - JD SANTA CRUZ - Suite Simples, 2 Quartos, Sala 1 Ambiente, Cozinha, Lavanderia, BWC Social Com 3 vagas de garagens cobertas..... R\$ 880,00

R. NARCISOS , 1105 - JD GUARUJÁ - 2 Quartos, Sala 1 Ambiente, Cozinha, Copa, Área de Serviço, BWC Social. Com 2 vagas de garagens cobertas. Tem mais uma casa no terreno com quarto, sala , cozinha e bwc R\$ 950,00.

R. PETUNIAS, 562 - JD GUARUJÁ - Suite Simples, 2 Quartos, Sala 1 Ambiente, Cozinha, Copa, Área de Serviço, BWC Suite Simples, BWC Social. Com 1 vaga de garagem coberta..... R\$ 940,00

R. PROMOTOR CESAR SALGADO, 90 - PQ SÃO PAULO - 3 Quartos, Sala 1 Ambiente, Sala de Jantar, Cozinha, Lavanderia, BWC Social. Com 1 vaga de garagem coberta..... R\$ 950,00

R. JOSÉ BONIFÁCIO , 635 - SÃO CRISTÓVÃO - 3 Quartos, Sala 1 Ambiente, Cozinha, Lavanderia, BWC Social Com 2 vagas de garagens cobertas..... R\$ 1.000,00

R. NATAL , 2538 - CENTRO - Suite Simples, 2 Quartos, Sala 2 Ambientes, Cozinha, Lavanderia, BWC Suite Simples, BWC Social, Lavabo. Com 2 vagas de garagens cobertas..... R\$ 1.200,00

R. URSAMAIOR, 23 - PACAEMBU. CONDOMINIO GRAMADO II - Suite Simples, 2 Quartos, Sala 2 Ambientes, Sala de Jantar, Cozinha Planejada, Lavanderia, BWC Suite Simples, BWC Social Com 2 vagas de garagens coberta, Com 2 vagas de garagens descobertas, com churrasqueira. Pintura boa..... R\$1.600,00 + Cond.

R. LONDRINA , 2083 - COUNTRY - Suite Simples, 2 Quartos, Sala 1 Ambiente, Sala de Jantar, Cozinha, Lavanderia, Dep. de Empregada, BWC Suite Simples, BWC Social, BWC Dep. Empregada Com 2 vagas de garagens cobertas. Com 2 vagas de garagens descobertas..... R\$ 1.800,00.

R. SIQUEIRA CAMPOS 1411 - COUNTRY - Suite Simples, 2 Quartos, 3 Sala 1 Ambiente, Cozinha Planejada, Área de Serviço, BWC Suite Simples, BWC Social. Com 2 vagas de garagens cobertas e 5 vagas de garagens descobertas..... R\$ 2.000,00

R. SERINGUEIRA 144 - TROPICAL - Suite Simples, 2 Quartos, Sala 2 Ambientes, Escritório, Cozinha Planejada, Área de Serviço, Dep. de Empregada, BWC Suite Simples, BWC Social Com 2 vagas de garagens cobertas. Com 2 vagas de garagens descobertas. Pintura nova. Possui Edícula com Churrasqueira, Pia, Balcão..... R\$2.200,00

SOBRADOS

R. GUAIRA , 577 - TROPICAL. SB 05- 3 Quartos, Sala 1 Ambiente, Cozinha, Área de Serviço, BWC Social, Lavabo Com 1 vaga de garagem coberta..... R\$ 650,00 + Cond.

R. RUI BARBOSA 713 - COQUEIRAL - Suite Simples com sacada, 2 Quartos, Sala 1 Ambiente, Cozinha, Área de Serviço, BWC Suite Simples, BWC Social. Com 1 vaga de garagem coberta..... R\$ 1.000,00

R. ARTUR NISIO, 250 - JD VITÓRIA - Suite Simples com sacada, 2 Quartos, Sala 1 Ambiente, Cozinha, Lavanderia, BWC Suite Simples, BWC Social, Lavabo. Com 1 vaga de garagem coberta. Com 1 vaga de garagem descoberta. Pintura nova. Possui Edícula com 1bwc , Churrasqueira, Pia..... R\$ 1.300,00

R. TIRADENTES , 1641 - COUNTRY. 3 Suite Simples, Sala 2 Ambientes, Cozinha, Lavanderia, 3 BWC Suite Simples, 1 BWC Lavabo Com 1 vaga de garagem coberta..... R\$ 1.400,00

R. RECIFE , 3696 - JD ACLIMAÇÃO - Suite Simples com sacada, 2 Quartos, Sala 1 Ambiente, 1 Sala de Jantar, Cozinha, Lavanderia, BWC Suite Simples, BWC Social, Lavabo. Com 1 vaga de garagem coberta. Com 1 vaga de garagem descoberta. Pintura nova. Possui Edícula com 1bwc , Churrasqueira, Pia..... R\$ 1.600,00.

R. MARCIA REGINA, 151 - ALTO ALEGRE - Suite com Hidro, Suite Simples, 2 Quartos, Sala 2 Ambientes, Cozinha, Copa, BWC Social. Com 1 vaga de garagem descoberta. Possui churrasqueira, piscinacom aquecedor..... R\$ 1.800,00

R. FORTALEZA , 1415 - CENTRO - Suite Simples, 2 Quartos, Sala 1 Ambiente, Cozinha Planejada, Área de Serviço, BWC Social. Com 2 vagas de garagens cobertas..... R\$ 1.800,00

R. SANDINO ERASMO DE AMORIM , 1403 - JD MARIA LUIZA - Suite Simples, 1 Quarto com sacada, 2 Quartos, Sala 2 Ambientes, Cozinha, Lavanderia, Dep. de Empregada, BWC Suite Simples, BWC Social, BWC Lavabo, BWC Dep. Empregada. Com 1 vaga de garagem descoberta. Possui Edícula com Churrasqueira..... R\$ 2.200,00

R. ANGELIM , 370 - CIDADE VERDE - Suite Simples com sacada, Quarto, Quarto com sacada, Sala 2 Ambientes, Cozinha, Área de Serviço, Despensa, BWC Suite Simples, BWC Social, BWC Lavabo Com 2 vagas de garagens cobertas. Com 1 vaga de garagem descoberta. Pintura nova..... R\$ 2.500,00.

R. MANOEL A. DE OLIVEIRA , 1074 - JD MARIA LUIZA. Suite Master com sacada, Suite Simples, 2 Quartos, Closet, Sala Estar, Sala de Jantar, Sala de TV, Cozinha, Área de Serviço, Dep. de Empregada, 1 BWC Suite Master com Banheira, 1 BWC Suite Simples, 1 BWC Social, 1 BWC Lavabo Com 4 vagas de garagens cobertas. Possui Edícula com Churrasqueira R\$3.500,00



CRECI 4073-J

45 3225 3111

Rua Afonso Pena, 1854 | sala 02 | Centro | Cascavel - PR

www.portoseguroidomobiliaria.com



IMÓVEIS PARA LOCAÇÃO

Edifício Metrôpolis- Rua Souza Naves, 4013 – Centro:

Kit 96 - 01 quarto, sala/cozinha, BWC Social	R\$ 450,00 + Cond.
Kit 23- 01 quarto, sala/cozinha,BWC	R\$ 490,00 + Cond.
Kit 46 - 01 quarto, sala/cozinha,BWC	R\$ 500,00 + Cond.
Kit 81 - 01 quarto, sala/cozinha,BWC, Mobiliado	R\$ 500,00 + Cond.

Ed. Cruzeiro do Sul- Rua Souza Naves, 4044 – Centro:

Kit 132 - 01 quarto, sala/cozinha, BWC, mobiliada.....	R\$ 350,00 + Cond.
Kit 122 - 01 quarto, sala/cozinha, BWC.....	R\$ 380,00 + Cond.
Kit 96 - 01 quarto, sala/cozinha, BWC, mobiliada.....	R\$ 400,00 + Cond.
Kit 164- 01 quarto, sala/cozinha, BWC, mobiliada.....	R\$ 400,00 + Cond.
Kit 135- 01 quarto, sala/cozinha, BWC, mobiliada.....	R\$ 400,00 + Cond.

Ed. Pérola da China- Rua Carlos Gomes, 3928 – Centro:

Kit 206- 01 quarto, sala/cozinha,BWC	R\$ 400,00 + Cond.
Kit 105 - 01 quarto, sala/cozinha,BWC	R\$ 400,00 + Cond.
Kit 213 - 01 quarto, sala/cozinha,BWC	R\$ 450,00 + Cond.
Kit 210 - 01 quarto, sala/cozinha,BWC	R\$ 450,00 + Cond.
Kit 112 - 01 quarto, sala/cozinha,BWC	R\$ 450,00 + Cond.

SALAS COMERCIAIS

EXCELENTE OPORTUNIDADE DE NEGOCIO

R. Recife, 138 Ed. Simone - Sala 23- Centro - sala, bwc	R\$ 350,00 + Cond.
R. Recife, 138 Ed. Simone - Sala 22- Centro - sala, bwc	R\$ 350,00 + Cond.
R. Recife, 138 Ed. Simone - Sala 24- Centro - sala, bwc	R\$ 350,00 + Cond.
R. Recife, 138 Ed. Simone - Sala 34- Centro - sala, bwc	R\$ 350,00 + Cond.
R. Recife, 138 - Ed. Simone - Sala 42 - Centro - Sala, bwc	R\$ 380,00 + Cond.
R. PARANÁ, 3033 - CENTRO - ED Formato - SL 61- Sala 1 Ambiente, Cozinha, BWC Social	R\$ 380,00 + Cond.
Ed. Portelinha - R. Presidente Bernardes, 2137 - Sl. 201 - Centro - Sala 1 Ambiente, BWC Social	R\$ 430,00 + Cond.
Ed. Portelinha - R. Presidente Bernardes, 2137 - Sl. 108 - Centro - Sala 1 Ambiente, BWC Social	R\$ 450,00 + Cond.
Ed. Portelinha - R. Presidente Bernardes, 2137 - Sl. 207 - Centro - Sala 1 Ambiente, BWC Social	R\$ 450,00 + Cond.
Ed. Portelinha - R. Presidente Bernardes, 2137 - Sl. 103 - Centro - Sala 1 Ambiente, BWC Social	R\$ 480,00 + Cond.
Ed. Portelinha - R. Presidente Bernardes, 2137 - Sl. 101 - Centro - Sala 1 Ambiente, BWC Social	R\$ 480,00 + Cond.
Ed. Portelinha - R. Presidente Bernardes, 1626 - Sl. 208 - Centro - Sala 1 Ambiente, BWC Social	R\$ 450,00 + Cond.
Ed. Portelinha - R. Presidente Bernardes, 1626 - Sl. 107 - Centro - Sala 1 Ambiente, BWC Social	R\$ 500,00 + Cond.
Ed. FORMATO - SALA 21 - R. PARANÁ, 3033 - CENTRO - Sala 1 Ambiente, Cozinha, BWC Social	R\$ 550,00 + Cond.
R. PIO XII3669 - CENTRO - Sala 1 Ambiente, Cozinha, 1 BWC Social Esta no TERREO. Com 35,11 m² de área útil.....	R\$ 550,00 + Cond.
R. Marechal Cândido Rondon, 2504 - Ed.China Garden - Sl. 08 - Centro - Sala 1 Ambiente, Mezanino, BWC Social	R\$ 600,00 + Cond.
Av. Brasil 6282 - Central Park - Centro - Sala 224 - 01 ambientes, bwc.....	R\$ 680,00 + Cond.
R. MATO GROSSO, 2432 - CENTRO- ED. PIAZZA RINALDI - sala 14 - 1 Sala 2 Ambientes, BWC	R\$ 800,00 + Cond.
SALAS TÉRREA R. CARLOS GOMES, 3631 - CENTRO - Sala 2 Ambientes, Cozinha.....	R\$ 900,00
Av. Brasil 6282 - Central Park - Centro - Sala 34- 01 ambiente, bwc, cozinha	R\$ 900,00 + Cond.

AV.BRASIL6320 - CENTRO - Condomínio LINZ MAYER - Sala 1 Ambiente, 1 Cozinha, 1 BWC Social.....	R\$ 960,00
Av. Brasil 6282 - Central Park - Centro - Sala 153- 01 ambientes, bwc.....	R\$ 1.100,00+ Cond.
R. MARANHÃO, 790 - CENTRO- SALA TERREA 05 - EDIFCIO GREEN- Sala 1 Ambiente, BWC Lavabo .Com 1 vaga de garagem coberta. Com 100,14 m²	R\$ 1.500,00 + Cond.
R. RECIFE, 138 - CENTRO- SALA TÉRREA - ED SIMONE -SALA 02 -Sala 1 Ambiente com sacada, Cozinha, BWC	R\$ 1.600,00 + Cond.
R. PARANÁ, 4330 - CENTRO - Sala 1 Ambiente, Mezanino, Cozinha, 4 BWC Social Com 282,45 m² de área total	R\$ 2.500,00.
R. Antônio Alves Massaneiro, 490 - Edifício Santa Clara - Sala 06 - Centro - Sala 1 Ambiente, Cozinha, 2 BWC Sociais	R\$ 2.000,00 + Cond.
R. MINAS GERAIS, 1914 - CENTRO- EDIFÍCIO UNIQUE - SALA 301 - Sala 1 Ambiente, BWC Social, Com 1 vaga de garagem coberta.	R\$ 2.000,00 + Cond.
R. MINAS GERAIS, 1914 - CENTRO- EDIFÍCIO UNIQUE - SALA 302 - Sala 1 Ambiente, BWC Social, Com 1 vaga de garagem coberta.	R\$ 2.000,00 + Cond.
R. MINAS GERAIS, 1932 - CENTRO, EDIFÍCIO UNIQUE - SALA 701-2 Ambientes, 1 BWC Social Com 1 vaga de garagem coberta.....	R\$ 3.000,00 + Cond.
R. ANTONIO ALVES MASSANEIRO 490 - ED SANTA CLARA - Sala 05 - CENTRO - Sala 1 Ambiente, Cozinha, 2 BWC Social. Com 1 vaga de garagem descoberta	R\$ 2.700,00 + Cond.
R. ANTONIO ALVES MASSANEIRO, 490 - Sala 03 - ED SANTA CLARA -CENTRO - sala térrea com 02 bwc, excelente localização com área total de 113,75M²	R\$ 2.850,00 + Cond.
R. ANTONIO ALVES MASSANEIRO, 490 - Sala 08 - ED SANTA CLARA -CENTRO - 02 bwc, excelente localização com área total de 91,52M²	R\$ 2.200,00 + Cond.
R. BARAO DO CERRO AZUL, 784 -CENTRO- SALA TERREA - 1 Sala 3 Ambientes, BWC SCom 205,49 m²	R\$ 3.000,00
R. MINAS GERAIS, 2161 - EDIFCIO DAY SAUDE - SALA 08 E 09 TERREA - CENTRO - 2 Sala 2 Ambientes, 2 BWC Lavabo .Com 2 vagas de garagens cobertas. Com 109,35 m² de área total	R\$ 3.200,00+ Cond.
CASA COMERCIAL - R AFONSO PENA, 2125- CENTRO	R\$ 4.800,00
CASA COMERCIAL - RUA ENGENHEIRO REBOUÇAS, 2571 - COM AREA TOTAL DE255,08 M2 E TERRENO 975 M2- OTIMA LOCALIZAÇÃO	R\$ 4.000,00
R. MINAS GERAIS, 1914 - CENTRO- ED UNIQUE - SALA 07 - TERREA - Sala 1 Ambiente, 1 Mezanino, BWC Social, BWC de Serviço	R\$ 6.000,00 + Cond.
AV.BRASIL, 2419 - SÃO CRISTOVAO-AREA DE 7.600 M2 -imóvel em ótima localização com varias oportunidades de negócios	Consulte- nos

TERRENOSEBARRACÕES:

R. Poente do sol s/n -BRASMADEIRA - terreno loteamentojabora com 291,65m²	R\$ 550,00
R. Academia 1343 - Universitário -terreno com 390,00m².....	R\$ 900,00
BARRACÃO -AV. ASSUNÇÃO, 491 - ALTO ALEGRE. Com 180 m² de área total.....	R\$ 1.800,00
Br. 369 - 233x -	R\$ 3.000,00
BARRACÃO - R.CUIABA, 114 - MARIA LUIZA com área de 235m2.....	R\$ 2.200,00
BARRACÃO -R. SOLEDADE Nº 185 - CANADÁ. Com 450,36 m² de área total e 450,36 m² de área útil	R\$ 4.500,00
Barracão - R. Adélia Pasinato, 291 - 800 m2 - 02 salas grandes, 02 Escritório, 06 bwc, refeitório	R\$ 7.500,00
R. Pedro Ivo - Centro-	R\$ 12.000,00
GARAGENS -R. PARANA, 2846 - VAGA 04 - CENTRO	R\$ 160,00
GARAGENS -R. PARANA, 2846 - VAGA 12 - CENTRO.....	R\$ 160,00
GARAGENS -R. PARANA, 2846 - VAGA 07 - CENTRO	R\$ 160,00
GARAGENS -R. PARANA, 2846 - VAGA 15 - CENTRO	R\$ 160,00



Venha morar no Tropical! VENDAS

(Segurança e qualidade de vida)

(45) 3226-4366
(45) 98426-2958



(*Mobiliário e bancadas meramente ilustrativos)
(*Dimensão aproximada das áreas e medidas)



FINANCIAMENTO:
CAIXA



**Minha Casa
Minha Vida**

PRÓXIMO:
Shopping JL
UNIPAR e CEEP
Irani Supermercado
Clube Comercial
Hiper Muffato
Rodoviária
Prefeitura



Bairro Tropical EM CONSTRUÇÃO Rua Jaú



CONDOMÍNIO RESIDENCIAL JAUÁ

36 unidades residenciais 2 SALÕES DE FESTAS - 50m² + 50m²



Para quem busca viver bem

Apartamentos prontos para morar.



Playground, piscina e churrasqueira

1 suíte + 2 quartos
2 vagas de garagem

ou

1 suíte + 1 quarto
1 vaga de garagem

Sacada com churrasqueira



Rua da Bandeira, 767 - Cascavel/PR



Playground, piscina e churrasqueira

1 suíte + 2 quartos
2 vagas de garagem
Sacada com churrasqueira



Rua Paraná, 702 - Cascavel/PR

Visite os apartamentos decorados

(45) 3223-2586
(45) 99971-6152



Rua Washington Luiz, 77
Parque São Paulo
Cascavel - PR

CADINI IMÓVEIS
VENDA - LOCAÇÃO - AVALIAÇÃO **Plantão**
 Vendas: (45) 99822 - 1888
 e-mail: contato@cadiniimoveis.com.br
 Locação: (45) 99804 - 7777
 Rua Presidente Bernardes, 1869 Centro - (45) 3038-0777

LOCAÇÃO	VENDAS
CASAS	TERRENOS
COND. FRANCISCO FRANCO - 3 quartos, sala, cozinha, 1 garagem... R\$ 650,00	CENTRO Rua Rio de Janeiro - 770m² 22x35 com excelente localização, plano... R\$ 1.500.000,00
CENTRO - R. Nereu Ramos - 3 quartos, sala, cozinha, bwc social... R\$ 800,00	MARIA LUIZA - Excelente loteamento Belluno - Rua Rodrigues Alves - 360m² 12x30 com excelente localização... R\$ 280.000,00
CANADÁ - 2 quartos, sala, cozinha, bwc, área de serviço, 1 garagem... R\$ 850,00	RECANTO TROPICAL II - Excelente loteamento, com ótima localização, sendo terrenos com 360m² 14x26 próximo a associação dos médicos... R\$ 275.000,00
SANTA FELICIDADE - Armando Busato - 3 quartos, sala, cozinha, bwc social, área de serviço, 2 vagas de garagem... R\$ 850,00	FAG Excelente loteamento Paysage Felicitá - 200m² 10x20 com excelente localização... R\$ 170.000,00
GUARUJA - R. Petúnia, Suíte, 2 quartos, sala de estar/jantar, cozinha, bwc, social área de serviço, 2 vagas de garagem... R\$ 900,00	CASAS
MORUMBI - R. da Gávea, 2 quartos, sala de estar/jantar, cozinha, bwc social área de serviço, 3 vagas de garagem... R\$ 950,00	REGIAO DO LAGO 2 - Cond. Lago Dourado - 390m² de área construída, Suíte master com closet, 2 quartos, sala estar/jantar, cozinha, bwc, lavabo, área de serviço, 2 vagas de garagem, piscina, edícula, alto padrão... R\$ 2.000.000,00
COND. TERRA NOVA - Av. das Torres - 3 quartos, sala, cozinha, bwc social, área de serviço, 2 vagas de garagem... R\$ 1.000,00	TROPICAL - 1 Suíte com closet, 2 suítes simples, sala estar/jantar, cozinha, bwc social, área de serviço, edícula com churrasqueira 2 vagas de garagem, terreno com 526m² e área construída de 273m²... R\$ 1.400.000,00
REGIÃO DO LAGO - SOBRADO - Suíte, 1 quarto, sala, cozinha, bwc social, área de serviço, 2 vagas de garagem... R\$ 1.400,00	MARIA LUIZA - 1 Suíte, 03 quartos, sala de estar, sala de jantar, cozinha, bwc, área de serviço, edícula com churrasqueira, 3 vagas de garagem, terreno com 600m² e área construída de 270m²... R\$ 800.000,00
COUNTRY - CASA COMERCIAL - 411m² - Suíte, 3 quartos, 2 salas, cozinha, 4 bwc, despensa, área de serviço, 3 vagas de garagem... R\$ 10.000,00	SOBRADO
APARTAMENTOS	PARQUE SÃO PAULO - 160m² de área construída - 1 Suíte, 2 quartos, Sala Estar/Jantar, Cozinha, Área de serviço, 2 vagas de garagem... R\$ 530.000,00
DOM GREGÓRIO - 2 quartos, sala estar/jantar, cozinha, bwc, área de serviço, 1 vaga de garagem... R\$ 700,00	MARIA LUIZA - 1 Suíte, 2 quartos, Sala Estar/Jantar, Cozinha, Área de serviço, bwc social, churrasqueira, 3 vagas de garagem... R\$ 450.000,00
ED FLAMBOYANT II - 2 quartos, sala estar/jantar, cozinha, área de serviço, bwc, 1 vaga de garagem... R\$ 800,00	APARTAMENTOS
ED. DE BONA - R. Curitiba - 1º Andar, Suíte, 2 quartos, sala estar/jantar, área de serviço, cozinha, bwc social, 2 vagas de garagem... R\$ 1.200,00	ED. ABRAHAM LINCOLN - R. Natal - 3 suítes, sala de estar/jantar, cozinha, 3 bwc, sacada com churras, área de serviço, 2 vagas de garagem... R\$ 950.000,00
ED. DE BONA - R. Curitiba - 5º Andar, Suíte, 2 quartos, sala estar/jantar, área de serviço, cozinha, bwc social, 3 vagas de garagem... R\$ 1.350,00	ED. MODIGLIANI - R. Olavo Bilak - 3 suítes (1 com closet), sala de estar/jantar, cozinha, lavabo, área de serviço, 2 vagas de garagem... R\$ 940.000,00
ED. H RIEGER - R. Pres. Bernardes - 8º andar, Suíte, 2 quartos, sala estar/jantar, cozinha, área de serviço, 2 vagas de garagem... R\$ 1.500,00	ED. LA FELICITA - R. Mato Grosso - 1 suíte closet, 2 quartos sala de estar/jantar, cozinha, bwc com hidro, área de serviço, 2 vagas de garagem... R\$ 722.000,00
ED. DE BONA - R. Curitiba - 4º Andar, 4 Suítes, sala estar/jantar, área de serviço, cozinha, 4 vagas de garagem, sacada churrasqueira... R\$ 2.700,00	ED. ISLA BELIZE - R. Belo Horizonte - Suíte, 2 quartos, sala de estar/jantar, cozinha, bwc, sac c/ churras, 2 vagas de garagem... R\$ 467.720,00
QUITINETE	ED. LIVERPOOL - R. Mato Grosso - 1 suíte, 2 quartos sala de estar/jantar, cozinha, despensa, 2 bwc, área de serviço, 1 vaga de garagem... R\$ 450.000,00
CENTRO - R. Nereu Ramos - quarto, sala, cozinha, bwc social... R\$ 300,00	CENTRO ED. CURITIBA - R Curitiba - Suíte, 2 quartos, sala de estar/jantar, cozinha, bwc, sac c/ churras, 2 garagens... R\$ 385.533,00
CENTRO - Quarto, cozinha, sala, bwc social, sem garagem... R\$ 400,00	ED. H RIEGER - R. Presidente Bernardes - 1 suíte, 2 quartos sala de estar/jantar, cozinha, bwc, área de serviço, 2 vagas de garagem... R\$ 385.000,00
UNIVERSITÁRIO - Quarto, cozinha, sala, bwc social... R\$ 500,00	RES. VITZ - R. Francisco Bartnik - 3 quartos, sala de estar/jantar, cozinha, bwc, sacada grill, área de serviço, 1 vaga de garagem... R\$ 294.000,00
UNIVERSITÁRIO - 2 Quartos, cozinha, sala, bwc social... R\$ 550,00	COMERCIAL
SALAS	CENTRO Rua Afonso Pena - 4 modelos de planta sendo 174m² e 232m² de área total com excelente localização... R\$ 570.000,00
CENTRO - SUPERIOR - R. Santa Catarina - 2º andar, 50 m², 1 bwc... R\$ 500,00	TROPICAL Rua Tropical - Área total 135 m², Área Interna 115m², de esquina com 2 vagas de garagem e excelente localização... R\$ 450.000,00
CENTRO - ED. Filipe Adura R. Paraná, 2361-11º andar... R\$ 550,00	ÁREAS RURAIS
UNIVERSITÁRIO - R. Belas Artes - 38m², bwc social... R\$ 600,00	CHÁCARA - Próximo a BR 277, com 23 alqueires sendo 11 mecanizados, excelente localização, boas condições topográficas... R\$ 2.500.000,00
GUARUJÁ - TÊRREA - R. Samambaia, 1418 - 50m², bwc social... R\$ 650,00	CHÁCARA NA COLÔNIA - 08 Alqueires, sendo 05 mecanizados e 1,6 de reserva, com casa, barracão... R\$ 1.500.000,00
UNIVERSITÁRIO - R. Belas Artes - 58m², bwc social... R\$ 700,00	
CATARATAS - Posto Sabiá, no trevo cataratas, bwc, 25m²... R\$ 1.000,00	
CATARATAS - Posto Sabiá, no trevo cataratas, bwc, 30m²... R\$ 1.100,00	
ESMERALDA - R. Espinelo - sala principal, bwc, 90m²... R\$ 1.100,00	
CENTRO - R. Marechal Deodoro - sala principal, bwc, 100m²... R\$ 1.300,00	
PARQUE SÃO PAULO - R. General Osório - 117m², mezanino, bwc social... R\$ 1.700,00	
BARRACÃO	
CANADÁ - R. Tapejara, com área total de 200m², mezanino, bwc social... R\$ 2.200,00	
BR 277 - com área total de 1.500m², 2 bwc, escritório, área para manobra... R\$ 15.000,00	

www.cadiniimoveis.com.br

GERSON PARANHOS
 www.gersonparanhos.com.br CORRETOR DE IMÓVEIS

APARTAMENTOS/CASAS/SOBRADOS:

APARTAMENTO NO CENTRO ED. SAN MARINO: 120,00 M², SUÍTE + 2 QUARTOS, SALA, SACADA, COZINHA, LAVANDERIA, WC SOCIAL, GARAGEM, ACEITO IMÓVEL DE MENOR VALOR... R\$ 295.000,00

APARTAMENTO CENTRAL ED. LUCIANA: 141,00 M². SENDO 99,50 DE ÁREA ÚTIL, 3 QUARTOS, SALA, COZINHA, 2 BANHEIROS, 1 VAGA DE GARAGEM R\$ 240.000,00

APARTAMENTO NA CANCELLI: 87,00 M² + 1 VAGA DE GARAGEM, 3 QUARTOS R\$ 230.000,00

APARTAMENTO ED. CIMA IV, 2 QUARTOS, + DEPENDÊNCIAS, REFORMADO R\$ 195.000,00

APARTAMENTO ED. MARCIA REGINA, PROX. A PLANTAR: 2 QUARTOS, SALA, COZINHA, BANHEIRO, GARAGEM, R\$ 125.000,00

CASA NO COQUEIRAL: C/ SALA COMERCIAL ESTILO CHALÉ ÁREA CONSTRUÍDA 255,00 M² + CASA ALVENARIA NOS FUNDOS 79,00 M², LOTE 462,50 M², RUA HUBERTO DE CAMPOS, 384, PROX. AV. BRASIL, ACEITA APTO. MENOR VALOR R\$ 800.000,00

SOBRADO NO TROPICAL: 164,54 M², SUÍTE + 2 QUARTOS, WC SOCIAL, SALA, COPA COZINHA, LAVABO, CHURRASQUEIRA E GARAGEM, COM SOBRA DE TERRENO, RUA IMBUÍTA 39 - R\$ 600.000,00

CASA NO CANCELLI: ALV. 145,28 M², SENDO 2 QUARTOS, SALA, COZINHA E BANHEIRO, ESCRITÓRIO, ÁREA DE LAZER COM CHURRASQUEIR, LOTE 420 M², R\$ 400.000,00

CASA NO COQUEIRAL: ALV. 2 QUARTOS, 2 SALAS, COZINHA E BANHEIRO, RUA GRAMADO, 727 COZ. BANHEIRO, LAV., GARAGEM, RUA GRAMADO, 727 PROX. ED. COQUEIRAL R\$ 250.000,00

SOBRADO PARQUE SÃO PAULO: 90,00 M², 3 QUARTOS, BANHEIRO, SALA, COZINHA, LAVABO, CHURRAQUEIRA E GARAGEM, RUA CELSO ESPERANÇA, 114, PROX. POSTO SAÚDE R\$ 230.000,00

CASA NO 14 DE NOVEMBRO: ALV. 136,00 M², LOTE COM 420 M², 4 QUARTOS, SALA, COZINHA, 2 BANHEIROS, GARAGEM R\$ 160.000,00

LOTES A VENDA:

LOTES NO VALE DO SOL/ACLIMAÇÃO: 955,00 M², COEFICIENTE 3 ATÉ 5 R\$ 580.000,00

ESQUINA PROX. A TANCREDO, 450,00 M² (15 X 30), COM CASA de 130,00 M², RUA GUANABARÁ ESQ. APARECIDA DO NORTE R\$ 500.000,00

TROPICAL: 535,00, (15,71 X 34,00), RUA FAGUNDES VARELA PROX. A MANAUS R\$ 480.000,00

ESQUINA ENFRETE A FAG: 612,00, (17,50 X 35,00), RUA ANÍBAL CURTI R\$ 450.000,00

VALE DO SOL: PARQUE VERDE, 399,00 M², RUA ANTONIO JOSÉ ELIAS R\$ 350.000,00

LOTE P/ COMÉRCIO: 420,00 M² (12 X 35), PROX. RUA EUROPA E O PAC DO BRASÍLIA R\$ 300.000,00

LOTE DE ESQUINA PRÓXIMO A UNIOESTE: 525,00 M², (15,00 X 35,00), MURADO, RUA ALEIJADINHO C/ FEITOR R\$ 295.000,00

Rua Souza Naves, 4150 - abaixo do Itaú Fone 3225.2540 - 99972-3834 / 8403-0652

IZ IMOBILIÁRIA ZANEL LTDA.
 Administração e Vendas

IMÓVEIS PARA LOCAÇÃO APARTAMENTOS: CRECI 1696-J

APTO - Suíte, dois quartos, sala (2 ambientes), banheiro social, cozinha, lavanderia, 2 vagas de garagem terraço com churrasqueira. Avenida Barão Rio Branco, Ed. Wilhelms, Centro. R\$ 1.200,00 **não possui cond.**

APTO - Suíte master, dois quartos, sala (2 ambientes), banheiro social, cozinha, lavanderia, 1 vaga de garagem. Rua Presd. Kenedy, em Frente a UNIPAR, Ed. Athenas R\$ 1.200,00+ **cond**

APTO - Suíte, dois quartos, sala (2 ambientes), banheiro social, cozinha, lavanderia, 1 vaga de garagem. Rua Visconde do Rio Branco, Ed. Marian Vicecell, centro. R\$ 1.000,00+ **cond**

APTO - Suíte, 2 quartos, sala, cozinha, banheiro, área de ser e 2 vaga de garagem. Rua Manaus, Ed. Hannover, Country R\$ 780,00 + **cond**

APTO - 2 quartos, sl, coz, bwc, lav e 1 garagem. Rua Castro Alves, Ed. Monterrey, Centro próx ao Alfa Piazza R\$700,00+ **cond**

APTO - 2 quartos, sala, cozinha, banheiro, área de ser e 1 vaga de garagem. Rua Recife, centro R\$ 950,00 + **não possui cond**

APTO - 2 quartos, sala, cozinha, banheiro, área de ser e 1 vaga de garagem. Rua Manaus, Ed. Hannover, Country R\$ 580,00 + **cond**

APTO - 1 qts, bwc, sala, coz, lav e gar. Rua João Padilha, FAG, Ed. Vogt R\$ 450,00 **não possui cond.**

APTO - 2 qts, bwc, sala, coz, lav e gar. Rua João Padilha, FAG, Ed. Vogt R\$ 550,00 **não possui cond**

APTO - 1 qts, bwc, sala, coz, lav e gar. Av. Torres, Ed. Torres, em frente a FAG R\$ 650,00 **não possui cond**

APTO - 1 qts, bwc, sala, coz, lav e gar. Rua Paraná, centro, Ed. Izabel R\$ 650,00 **não possui cond**

CASAS:

SOBRADO - 2 Suítes (1 semi mobiliada), 2 qtos (1 semi mobiliado), 2 sl, copa, coz (semi mobiliada), dep. Empregada, bwc, lav, área de festas e 4 vagas de gar. Rua Vicente Machado, Country. R\$ 2.000,00

SOBRADO COND FECHADO - Suíte, 2 qtos, sl, copa, coz, bwc, lav e 2 vagas de gar. Rua Academia, Jd. Universitário. R\$ 1000,00

CASA ALVENARIA- Suíte, 2 quartos, sala, cozinha, bwc, depósito, área de serviço e garagem. Rua Carlos de Carvalho, Pq. São Paulo. R\$ 900,00

CASA ALVENARIA- 2 quartos, sala, cozinha, bwc, área de serviço. Rua Rio Grande do Norte, São Cristóvão R\$ 750,00

CASA MISTA(frente)- 4 quartos, sala, cozinha, bwc, área de serviço e garagem. Rua Paulista, sobre esquina com Rua Jacarezinho R\$ 700,00

CASA MISTA- 3 quartos, sala, cozinha, bwc, área de serviço e garagem. Rua Ed. Domingos Dallacosta, Pioneiros Catarinense R\$ 700,00

CASA MISTA(fundos)- 3 quartos, sala, cozinha, bwc, área de serviço e garagem. Rua Paulista, sobre esquina com Rua Jacarezinho R\$ 650,00

CASA ALVENARIA- 1 quartos, sala, cozinha, bwc, área de serviço. Rua Rio Grande do Norte, São Cristóvão R\$ 450,00

SALA:

SALA COMERCIAL TÊRREA ESQUINA: Aprox 60 m², Coqueiral, Rua Pe Ricardo c/ Rua João Lili Cirico R\$ 600,00

BARRACÃO- com aprox.600 de área e 600m de estacionamento, entrada pela Av. Brasil e pela Rua Maringá, prox Muffato Max R\$ 7.000,00

SALACOMERCIALBARRACÃOFRONTOPARAMARGINALDABR-277: Aprox.750m de área const e 1000mdeterreno R\$8.000,00

BARRACÃO: Aprox. 1150m de área const. e 3400m de terreno, Próximo à Prefeitura, Av. Brasil possui acesso pela Rua Paraná R\$ 10.000,00

IMÓVEIS PARA VENDA

ÁREA RURAL- 4 alq mecanizados, Frente para BR 486, em Espigão Azul. R\$ 1.600.000,00

ÁREA RURAL- 20 alq. (16 alq mecanizados e 4 alque pastagem), em Sede Jangada. R\$ 1.300.000,00

ÁREA RURAL- FRENTE PARA BR 467 24.000 m², com 200 m de testada para a BR, com edificações comerciais residenciais, suinocultura e campo de futebol, em Sede Alvorada, Cascavel-Pr. R\$ 1.250.000,00

ÁREA URBANA- 2050 m² na BR 467 prox ao trevo cataratas, com 1 barracão de 300 m² e casa de 150 m². R\$ 1.500.000,00

ÁREA RURAL- 10 alq. past, frente para BR, c/trevo de acesso, em Santa Maria prox. policia Rod. R\$ 800.000,00 (rec imóveis)

CONJUNTO DE IMÓVEIS- 4 Sobrados, 1 Apto e 2 Sls Com, R. João Lili Cirico esq Padre Ricardo, Coqueiral. R\$1.800.000,00

SOBRADOS NOVOS - Rua Paraná esq c/ Rua Valdemar Bonn, Coqueiral, área const 117m2, entrega prev Set/2017 R\$ 420.000,00

SOBRADO - com aprox. 120 m2 Suíte máster, 2 quartos, bwc social, sala de estar e jantar, coz, lavabo e garagem R\$ 480.000,00

APTO NOVO - 3 qtos, sala, coz, bwc, lav, vg gar, aprox. 105m2, Rua Marechal Deodoro, Claudete. R\$ 295.000,00

APTO NOVO - 2 qtos, sala, coz, bwc, lav, vg gar, aprox. 90m2, Rua Marechal Deodoro, Claudete. R\$ 254.000,00

APTO - Suíte, 2 qtos, sala, coz, bwc, lav, 2 vg gar. Rua Paraná, Ed. Itapuã (acelita camionete no negócio). R\$ 280.000,00

APTO Res Pinheiros, Country, 2 qtos, sl, coz, banheiro, lav. R\$ 170.000,00

PRÉDIO RESIDENCIAL CENTRAL: Aprox. 1.070m2 de área construída e terreno de aprox. 700m2, sendo 10 unid resid todas locadas, situado na Rua Recife, região central. R\$4.300.000,00

TERRENO- Rua Masetto Franklino Zanuzzo, Lot. Nova Veneza, 360 m² (12x30). R\$ 135.000,00

TERRENO- Av. Fag, Lot. FAG, 832,50 m² (18,5x45). R\$ 650.000,00

FONE/FAX (45) 3225-2595
 Av. Brasil, 5904, 1º Andar, sala 11 - Centro - Cascavel/PR

BRISA IMÓVEIS
 Rua Souza Naves, 3983, 5º andar - Ed. Lince
 Telefone: (45) 3225-3399 - 99972-3399

IMÓVEIS A VENDA:

APTO 160² SUITE 2 QUARTOS, 2 vagas de garagem Rua Manoel Ribas R\$450.000,00

APTO Semi mobiliado. Rua Minas Gerais R\$550.000,00

TERRENOS:

1 QUADRA NA AV BRASIL 5.005,00M² COM 3283,00m² área construída Financia em até 60 pagamentos

TERRENOS NO CONDOMÍNIO BRISA DO LAGO 600,00M²: VALOR SOB CONSULTA

TERRENO NA AVENIDA FAG: VALOR SOB CONSULTA

Terreno no Jardim Estrela R\$ 150.000,00

Terreno na Rua Cuiabá entre Rua Salgado Filho e Rua Osvaldo Cruz.

Rua Teodora Sampaio - Pq São Paulo R\$ 350.000,00

PRÉDIO COMERCIAL - LANÇAMENTOS

Salas terrea c 270m2 com 2 wc e 2 copas

Segundo pavimento 270,00m2 com 2 wc e 2 copas

Terceiro pavimento sala com 127m2 e terraco com 150m2 com 2 wc e copa.

Predio com elevador.



Localização Rua Vicente Machado 897 - proximo ao mercado Beal e restaurante Quinta de Oliva

IMOBILIÁRIA DESTRO

FONE: 45. 3038.6464/99972.0213/99972.0172

Endereço: Rua Paraná, 1803
e-mail: destro.imobiliaria@gmail.com
www.imobiliariadestro.com.br

Representante autorizado:



PROMOÇÕES

CENTRO - APTO VALENCE 5º andar com 1 suíte, 1 quarto e 2 vagas, 136,63 área total e 74,31 área útil em construção R\$ 368.910,44
 Promoção - PACAEMBU - ED. GRAND CLUB - 1 suíte 2 quartos, sala estar, jantar, cozinha, lavand. Sac chur. 2 vagas, piscina, play ground, quadra, de R\$ 363.000,00 por R\$ 350.000,00
 Preço muito bom... APTO ED. HSD próximo praça migrante 1 quadra da Brasil APTOS 104 e 204 c/ 1 suíte e 1 quarto, bwc, sala de estar, jantar, coz. Lav. 1 vaga R\$ 240.000,00
OPORTUNIDADE - APTO ED. ANA VITÓRIA Rua 13 de Maio pertinho do lago, 1º andar fundos, 2 quartos, sala estar, jantar, cozinha, sac churr. 1 vaga, 64,71 m² R\$ 57.000,00 pela parte paga e assume dívida com construtora Valor Total do Apto R\$ 190.000,00
SOBRADO NA NEVA - Rua M. Rondon-1 suíte, 2q, sala de estar/jantar,coz., a/serv., churrasq, 4 vagas, sobra terreno de R\$ 700.000,00 por R\$ 650.000,00
APARTAMENTO ED VITA REALE - Rua Antonina- ao lado Restaur. Vovó 1 suíte 2 quartos, sac. c/ churr., coz. Lav. 1vaga, 140 m² 1º andar A partir de R\$ 390.000,00.

IMÓVEIS DESCONTO

CENTRO - ED. VALPARAÍSO apto 14 fundos Rua Pernambuco -PRÓXIMO SHOPPING JL, Aptos. 1 suíte e 2 quartos com 1 vaga 95,18 m² de área útil 131,66 total, de R\$ 420.000,00 por R\$ 380.000,00
ED. VALPARAÍSO apto 21 R. Pernambuco - 1 suíte e 2 q. c/ 1 vaga 95,18 m² de área útil 131,66 total de R\$ 425.000,00 por R\$ 390.000,00
CENTRO - ED. VALPARAÍSO Rua Pernambuco - Aptos. 1 suíte e 1 quarto com 1 vaga 65,40 m² de área útil. de R\$ 340.000,00 por R\$ 320.000,00

CASAS

CASA JD. NOVA ITALIA - terreno com 600 m² 15x40 casa com 130 m² com 1 suíte 1 quarto, sala estar/jantar, coz, lav, 2 vagas edic. c/ churr R\$330.000,00.
PARQUE SÃO PAULO - R. Joaquim Távora - Terreno 402 m² - Casa 110 m² - 01 suíte, 02 quartos, sala de estar, cozi., lav., bwc, gar., sobra de terreno R\$ 350.000,00.
CASA JD. NOVA ITALIA - terreno com 600 m² 15x40 casa com 130 m² com 1 suíte 1 quarto, sala estar/jantar, coz, lav, 2 vagas edic. c/ churr R\$330.000,00.
PARQUE SÃO PAULO - R. Joaquim Távora - Terreno 402 m² - Casa 110 m² - 01 suíte, 02 quartos, sala de estar, cozi., lav., bwc, gar., sobra de terreno R\$ 350.000,00.

DESTAQUE DA SEMANA

TERRENO NOVA YORK próximo Lago Dourado - Rua Terra Roxa com 480 m² com uma casa de madeira R\$ 450.000,00
LOTE DE ESQUINA FLORAIS DO PARANÁ 10x25 250 m² Região Norte - Florais do Paraná R\$ 115.000,00
LOTE FLORAIS DO PARANÁ REGIÃO NORTE com 10x25 250 m² Rua Expresso do Norte - Florais do Paraná R\$ 110.000,00
MEIO LOTE NA NEVA - Rua Marechal Rondon, 594- com 180m²(6x30) meio terreno R\$170.000,00.
TERRENO JARDIM PIOVEZAN - com 301 m² - 14x21,5 R\$ 180.000,00
TERRENO TROPICAL II com 415 m² na Rua dos Pinheiros R\$ 260.000,00
TERRENO BAIRRO ALTO ALEGRE - Rua Marcelino Meneguzzi com 675 m², 15x45 com uma casa de madeira R\$ 320.000,00
TERRENO CENTRO- RUA ANTONINA PRÓX. HOSP. DOS OLHOS com 560 m² 14x40 com casa de madeira R\$ 800.000,00
TERRENO NO CENTRO - Rua Voluntários da Pátria - Com 600 m² R\$ 1.250.000,00
TERRENO NA BR 277 com 12.818 m² próx. Churras. Portal, com 110 metros de frente para Marginal c casa barracão pré moldado.
 Linda QUADRA 21 lotes 02 a 17 RECANTO TROPICAL 7097.11 m² próximo Igreja São José Operário R\$ 5.600.000,00.
 QUADRA 10 no TROPICAL com 6.188 m² Rua Fortaleza R\$ 9.500.000,00

APARTAMENTOS

EDIFÍCIO SALVADOR DALÍ - COUNTRY 120 m², 1 suíte e 2 quartos, sala estar, jantar, cozinha e lavanderia, sac, chur, elevador e 1 vaga. A partir de R\$ 264.900,00.
ED. ANA LUCIA - CENTRO - com 2 quartos, bwc social, sala estar e jantar, lav. Sac churras e 1 vaga 76 m² útil e 114 m² total R\$ 289.801,80
APTO MOBILIADO .ED. RIO DA PRATA. Rua Uruguai, 423-2º andar-88,97m². 3 quartos, bwc, sala estar /jantar, coz., área serv., 1 vaga R\$ 248.000,00
CENTRO -APARTAMENTO ALEXANDRIA- 106 m² total 69,48 m² priv. 1 suíte, 1 qu, sala estar/jantar sac churra, 1 vaga a partir R\$ 314.117,57.
APTO ED. LORIENT 75,34 área total 52,46 de área útil, atrás da BMW da Tancredo Neves R\$ 190.000,00
CENTRO- RESIDENCIAL MARINI- c/ 1 suíte 2 quartos 100 m² área útil, sala estar, jantar, grande sacada com churrasqueira, 2 vagas bwc social, a partir R\$ 420.000,00
APARTAMENTO- RES AFFINITY - BAIRRO MARIA LUIZA área de lazer e Hall de entrada entregue decorada, varanda gourmet,

alto padrão c/ valores acessíveis a partir de R\$ 402.500,00 com 1 vaga de garagem e R\$ 479.743,00 com 2 vagas.
COUNTRY - ED SOLAR ANTONINA Rua Antonina próx Igreja São João Batista - 1 suíte 2 quartos, estar/jantar coz., lav. 2 vagas, a partir de R\$ 464.459,33
APTO AUGUSTUS - região do Lago com 1 suíte 2 quartos 2 vagas, sac churras. Cozi. Lavand. 177 m² tota 113 m² área útil R\$ 484.449,00
APTO ED PAQUETA- CENTRO aceita casa menor valor - 1 suíte 2 quartos 2 vagas, sala estar jantar bwc social, próximo Policlínica, condomínio baixo R\$ 495.000,00
CENTRO - ED VILA REAL Rua Mal Floriano- entre Paraná e Pernambuco - 160 área útil 171 área total c/ 1 suíte 2 quartos, estar jantar, cozinha lavanderia, bwc social sacada c/ churrasq. Cozinha. A partir de R\$ 490.000,00 com 1 vaga e de R\$ 520.000,00 com 2 vagas.
APARTAMENTO EDIFÍCIO SPLENDRE - 154,48m² Rua Pedro Ivo em frente à Igreja São João Batista, Country, com 1 suíte, 2 quartos, sala estar, jantar, cozinha, lavanderia, 02 vagas garagem, de R\$ 585.000,00 por R\$ 550.000,00. Entrada parcelada e restante financiamento.
CENTRO - ED. TULIPA - R. Paraná- 165m²-9º andar -1 s., 2 q., sala de estar/jantar, coz., lav, sac. c/ churrasq, 2 vagas R\$502.727,40
CARAVELE - APTO ED. ESTRELÍCIA - próximo Beal Novo - c/ 1 suíte 1 quarto 1 vaga, sac churrasq área de lazer, a partir de R\$ 405.622,26
CARAVELE - APTO ED. ESTRELÍCIA - Caravelle, próx. Beal Novo - c/ 1 suíte 2 quartos 2 vagas, sac chur. área de lazer, a partir de R\$ 557.470,89
COUNTRY -APTO. ED. LA FELICITA - C/222,14 m² com 1 suíte 2 quar, estar, jantar, coz, lav, 2 vagas, áreas de lazer a partir de R\$ 724.440,59
CENTRO - ED. AZZURRO -7º andar semi mobiliado, 269,53 área total 1 suíte, 2 quartos sala estar, jantar, esp. Gourmet com churrasq, cozi, lav. 2 vagas R\$ 850.000,00
CENTRO - ED. MASSIMUS - Rua Minas Gerais esq. Riachuelo, 383 m² 4 suítes, sendo 1 master, lavabo, sala estar, jantar, serviço bwc cozinha, sacada c/ churrasqueira e piscina individual em cada andar, 3 ou 4 vagas garagem 7º ANDAR R\$ 1.450.000,00

SOBRADOS

LINDO SOBRADO condomínio fechado PARQUE SÃO PAULO - Cond. Villagio - Rua Quintino Bocaiuva -Excelente acabamento (110m² privativos) - 01 suíte, 01 quarto com closet, 01 quarto, sala estar, sala jantar, lavabo, cozinha, lavanderia, chur., 02 vagas R\$ 300.000,00.
SOBRADO NO CENTRO - Rua Antonio A. Massaneiro, próximo à Gastroclínica - TERRENO 870 m² sobrado com 307 m², piscina, R\$ 1.490.000,00

FAZENDAS E CHÁCARAS

GUARANIACU - Zona Rural- 37,5 alqueires, Planta 22 alqueires.pode ampliar para 25 reforestamento de Eucalipto, reserva 7,5 alqueires R\$ 3.400.00000

COMERCIAL

PARA INVESTIDOR - PRÉDIO COMERCIAL AO LADO DA CATEDRAL E HOTEL COPAS VERDES - com 898, 18 m² de área construída, c/ 3 PAVIMENTOS - 15 KITINETES ALUGADAS e 02 salas comerciais térreas R\$ 2.100.000,00. ACEITA NEGOCIAÇÃO.
SALA COMERCIAL TÉRREA - Av Toledo 1144 Próx Posto São Gabriel com 30 m² R\$ 150.000,00
MOTEL (O PRIMEIRO MOTEL DE CASCAVEL) terreno 7008 m² e 1890 m² área construída R\$ 5.390.000,00

DESTAQUES

APTO ED. VILLAGIO REALE "em construção" Rua São Luiz - com 168 m² com 1 suíte, 2 quartos, estar, jantar, coz, lav, 2 vagas, piscina, salão festas, sala jogos, espaço gourmet, mini quadra, espaço gourmet a partir de R\$ 474.644,60

APTO. EDIF MONTERREY - 4 andar - 122m² total, 66,36 m² privativa, 1 suíte, 1 quarto, sala estar/jantar, cozinha, lav.a, sacada com chur., 1 vaga de gar. R\$ 363.000,00

LINDO SOBRADO NO CENTRO - com terreno de 800 m² e sobrado com 276 m² 1 suíte 3 quartos, sala com lareira, mais 2 salas de estar e de jantar, cozinha, lavabo, escritório, lavanderia, dep de empregada, 2 vagas. R\$ 1.350.000,00



DK IMOBILIÁRIA

DESDE 1989

J-32224

"Confie para nós a administração e venda de seu imóvel"

PROMOÇÃO DE MAIO

TERRENO RUA COSTA E SILVA, 1597 LOTEAMENTO VILA COQUEIRAL 444,00M². (12X37) VALOR R\$ 650.000,00

ED. IMPERADOR, AP. 1001: RUA CARLOS DE CARVALHO, 3581 CENTRO - 01 SUÍTE, 02 QUARTOS, BWC SOCIAL, SALA EM 02 AMBIENTES, SACADA, COZINHA, ÁREA DE SERVIÇO, 02 VAGAS DE GARAGENS VALOR R\$ 400.000,00

ED. CIMA III, AP. 33 3º BLOCO 02: RUA PRESIDENTE BERNARDES, 1915 CENTRO - 01 SUÍTE, 02 QUARTOS, BWC SOCIAL, SALA EM 02 AMBIENTES, SACADA, COZINHA, ÁREA DE SERVIÇO, 01 VAGA DE GARAGEM VALOR R\$ 180.000,00

APARTAMENTOS:

ED. SERRA NEGRA, AP. 12: , RUA DOM PEDRO II, 2200 CENTRO - 01 SUÍTE MASTER COM CLOSET, 02 QUARTOS, BWC SOCIAL, 03 SALAS, SACADA FECHADA, COPA, COZINHA, DESPENSA, ÁREA DE SERVIÇO, ESCRITÓRIO E BWC, 02 VAGAS DE GARAGENS INDIVIDUAIS (TOTALMENTE MOBILIADOR INCLUSIVE ELETRODOMÉSTICOS VALOR R\$ 585.000,00

TERRENOS PARA VENDA

RUA MARECHAL DEODORO, 4296 LOTEAMENTO PARQUE JARDIM CLAUDETE, 480,00M² (12X40) VALOR R\$ 350.000,00
BR 467, LOTEAMENTO JARDIM ALVORADA MEDINDO 1525,00 M2 VALOR R\$ 750.000,00
RUA JOÃO KULOSKI, LOTEAMENTO FAG MEDINDO 525,00 M2. VALOR R\$ 280.000,00
RUA AMARILDO PASSOS, LOTEAMENTO FAG MEDINDO 600,00 M2 VALOR R\$ 320.000,00
AV. BRASIL 10024 JARDIM ACLIMAÇÃO COM 720,00M² (24X30) VALOR R\$ 1.450.000,00
RUA VALDEMAR BONN, 308 COQUEIRAL 444,00M². (12X37) VALOR R\$ 450.000,00
RUA SETE DE SETEMBRO, MEIA QUADRA ABAIXO DA RUA CURITIBA, CENTRO 444,00M² VALOR R\$ 450.000,00
RUA SETE DE SETEMBRO, MEIA QUADRA ABAIXO DA RUA PRESIDENTE KENNEDY, CENTRO 420,00M² VALOR R\$ 550.000,00

CASAS PARA VENDA

RUANEREU RAMOS, 2522 - CLAUDETE - 02 SUÍTES, 02 QUARTOS, 02 BWC'S, COZINHA COM ARMÁRIOS, ÁREA DE SERVIÇOS, 03 VAGAS DE GARAGENS VALOR R\$ 700.000,00

LOCAÇÃO

APARTAMENTOS:

ED. LIVERPOOL RUA ANTONIO ALVES MASSANEIRO. 334, AP. 1501 15º ANDAR - 01 SUÍTE MASTER COM CLOSET, 02 QUARTOS COM ARMÁRIOS, BWC SOCIAL, LAVABO, SALA DE ESTAR, SALA DE JANTAR COM CHURRASQUEIRA, COZINHA COM ARMÁRIOS, ÁREA DE SERVIÇO COM ARMÁRIOS, DEP. DE EMPREGADA COM BWC, SACADA, 02 VAGAS DE GARAGEM VALOR R\$ 1.400,00
ED. ATLANTA RUA SALGADO FILHO, 2611 - AP. 1106 11º ANDAR - 01 SUÍTE, 02 QUARTOS, BWC SOCIAL, LAVABO, SALA EM 02 AMBIENTES, COZINHA COM ARMÁRIOS E CHURRASQUEIRA, ÁREA DE SERVIÇO, SACADA, 02 VAGAS DE GARAGEM. VALOR R\$ 1.450,00
APARTAMENTO 04 1º ANDAR: RUASANDINO ERASMO DE AMORIM, Nº1567 - JARDIM MARIALUIZA - 03 QUARTOS, SALA, 02 SACADAS, COZINHA, ÁREA DE SERVIÇO, BWC SOCIAL, 01 VAGA DE GARAGEM VALOR R\$ 600,00

SALAS COMERCIAIS PARA LOCAÇÃO

SALA COM. Nº 54 MOBILIADA AV. BRASIL 6549, CENTRO EXECUTIVO PARANÁ VALOR R\$ 500,00

BARRACÃO

RUA ARQUITETURA, 47 BAIRRO FACULDADE MARGINAL DA BR 277 VALOR R\$ 5.000,00

TERRENO PARA LOCAÇÃO

TERRENO AV. BRASIL, PROXIMO A RUA JK VALOR R\$ 3.500,00

Rua RECIFE, 659 - CENTRO - CASCAVEL/PR
Fone: (45). 3224.2825 - www.imobiliariadk.com.br

Colina
Dourada



MAIS QUE UM BAIRRO PARA INVESTIR E MORAR, UM NOVO ENDEREÇO PARA REALIZAR SONHOS.

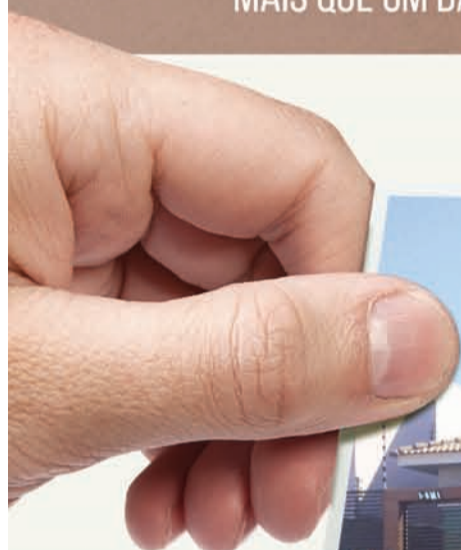

LOTES RESIDENCIAIS

A PARTIR DE

375 M²

PARA MORAR.



PARA CONSTRUIR

E INVESTIR.

(EMPREENHEIROS)



LOTES INDUSTRIAIS

A PARTIR DE

800 M²

COM INFRAESTRUTURA
COMPLETA.

(45) 3037-4490

Trevo da Rua Jorge Lacerda, no sentido Toledo

www.colinadourada.com.br

Colina Dourada, situado no Município de Cascavel, Estado do Paraná, aprovado pela Prefeitura Municipal e matriculado sob o nº 81.317, no 1º Serviço de Registro de Imóveis da Comarca de Cascavel, Estado do Paraná, com 340.640,73m² e composto de 326 (trezentos e vinte e seis) lotes que serão urbanizados com infraestrutura constituída de: abertura (terraplanagem) de ruas, galeria de águas pluviais, meios-fios de concreto, pavimentação asfáltica, redes de água potável, esgoto e energia elétrica. Esses dados, entre outros, constam na planta e Memorial Descritivo, devidamente aprovada pela Municipalidade de Cascavel/PR em atenção às normas legais, bem como nos arquivos do suprarreferido Registro de Imóveis. Sugestões meramente ilustrativas das plantas, perspectivas internas e externas. A vegetação que compõe o paisagismo retratado nestas imagens é meramente ilustrativa e apresenta porte adulto de referência. Na entrega do empreendimento, essa vegetação poderá apresentar diferenças de tamanho e porte, mas estará de acordo com o projeto paisagístico do empreendimento.

Administração:



Vendas:

