

família
Variedades 22

Para Padovani, reforma será fonte geradora de empregos

Política 03

INDICAÇÃO DE PROCEDÊNCIA



O mel produzido no Oeste do Paraná é de qualidade comprovada e bastante procurado. E neste ano ficará ainda mais cobiçado, já que os produtores se encaminham para conseguir o selo de qualidade.

Oeste 14

TRIGO E SOJA TAMBÉM DESVALORIZARAM

Preço do milho cai 27,6% num intervalo de 4 meses

VANDRÉ DUBIELA



Os valores médios recebidos pelo produtor rural caíram significativamente no primeiro quadrimestre deste ano em comparação a igual período de 2016. Entre as principais culturas do Oeste,

o milho foi o produto que mais desvalorizou, com preço da saca de 60 kg caindo de R\$ 33,36 para R\$ 24,15. O trigo e a soja também perderam valor, mas em índices menores. Oeste 10

CASA PRÓPRIA



Em breve, centenas de famílias de Medianeira terão a chance de realizar o sonho da casa própria. Uma parceria do município com o Estado e a União possibilita a construção de um conjunto com 312 unidades.

Oeste 15

Delação de Palocci leva mais tormento a petistas

104



LORENA MANARIN

Acolhimento múltiplo

A cascavelense Vitória Gonçalves dos Santos, hoje com 18 anos, foi recebida pelo Programa Família Acolhedora e viu sua história se repetir anos mais tarde. Quando a mãe adotiva descobriu que ela era vítima de maus tratos, resolveu acolhê-la novamente, junto com suas três filhas. Cascavel 08

expediente

DESDE 15 DE MAIO DE 1976

O Paraná
Jornal de FatoGestão Judicial
Scherer Assessoria Empresarial Ltda.Diretor
Jadir Zimmermann
diretor@oparana.com.br
jadir.jornalista@gmail.comEditor-chefe
Antonio Sbardelotto
editoria@oparana.com.br
www.oparana.com.brRCK Comunicações Ltda. CNPJ: 77.867.877/0001-09
Jornal Oparana S/A CNPJ: 21.819.026/0001-36 Matriz
Jornal Oparana S/A CNPJ: 21.819.026/0002-17 FilialRedação, administração, publicidade e oficinas
Rua Pernambuco, 1.600 - Cascavel - PR CEP 85.810-021 - Caixa Postal 761
Telefone Central (45) 3321-1000 Fax (45) 3321-1020Emails
redacao@oparana.com.br
comercial@oparana.com.br
assinaturas@oparana.com.br

REPRESENTANTES NACIONAIS

Curitiba / São Paulo / Merconet
(41) 3079-4666
Brasília, Florianópolis/Central
(61) 3323-4701 / (48) 3216-0600
Porto Alegre/Expansão Brasil
(51) 3340-1408

Editorial

Brasil desunido e situação mundial

Além do circo político-eleitoral em função ininterrupta desde a campanha eleitoral de 2014, as atabalhoadas reformas em andamento e a judicialização da política e da economia nacionais nas preocupações dos brasileiros e na imprensa obscurecem dois focos que deveriam ser centrais.

Primeiro, compreender a complexa realidade mundial para que o Brasil passe de figurante a ator, o que depende de concretizar o segundo – vencer as crises política, econômica, social e moral mediante um pacto de união nacional em torno de uma pauta mínima. Só assim será possível iniciar a formulação de um projeto para o Brasil e sua inserção soberana no mundo.

A posição do Brasil no cenário mundial é frágil. Se o presidente estadunidense Donald Trump conseguir sucesso em seu duvidoso programa econômico (cuja heterodoxia mirabolante lembra a desastrosa “nova matriz econômica” de Dilma e Mar- tega) os juros vão aumentar nos EUA.

Com isso, levarão à saída rápida de recursos do Brasil, com desvalorização do Real e pressão inflacionária, logo agora que o sacrifício dos brasileiros, imposto pelos ajustes e a recessão, conduziram finalmente a uma perspectiva de controle.

Há pouco, a revista inglesa The Economist criticou severamente as iniciativas econômicas de Trump, que teria metas equivocadas e procedimentos inadequados, causando ainda mais problemas na economia americana.

Ao governar como um rei instável, Trump e conselheiros obcecados com aumentar os empregos manufatureiros não percebem que o nacionalismo vai acelerar a automação das empresas, apressando o descarte dos trabalhadores que Trump diz defender. Segundo a revista, ele deixará o país “mais endividado e desigual”, pavimentando o caminho “para algo pior”. Neste mundo tão complexo, só a democracia pode abrir horizontes mais humanos e justos.

1977, 1978, 1979, 1980, 1981, 1982, 1983, 1984, 1985, 1986, 1987
TÚNEL DO TEMPO

19 de maio de 1985

Ao retornarem da posse de Ney Braga à frente da Itaipu, o engenheiro Gustavo Andrade de Oliveira, o suplente de vereador Haini Emilio Mertz e o empresário Erton Anshau, todos de Santa Helena, perdem a vida em acidente próximo a Diamante do Oeste.

Anitta e os burros do Paraná

Alceu A. Sperança

As autoridades do Rio de Janeiro e de São Paulo, sedes que governaram o Paraná até 1853, mandavam apanhar aqui os jovens, desocupados e ignorantes, não necessariamente nesta ordem, para combater índios, gaúchos orientais (uruguaios) e farroupilhas no Sul. Nessa ordem.

Combater os dignificava: ao retornar, caso voltassem vivos, ainda que mutilados e meio doidos, ganhariam belas sesmarias em locais escolhidos, o que explica os coronéis sem nenhuma escolaridade e muita grossura dispo- ndo de muitas terras.

O mais rico paranaense de seu tempo, o violento coronel português José Félix da Silva Passos (c1760–1822), fez fortuna sem diploma. Chacinou índios e tomou as terras para requerê-las ao rei. Acabou envenenado pela esperta esposa Onistarda, que conheceu no cais de Santos, a mais rica mulher do Paraná em seu tempo.

Ser ignorante no Paraná atual já não permite boa carreira nas armas e no topo da elite. É ser candidato ao desemprego: em breve todas as funções braçais e até outras que dependem de escolaridade serão exercidas por simples máquinas e equipamentos ainda mais sofisticados: os robôs.

O analfabeto em mais de um idioma é também candidato a ganhar um puxão de orelhas da bela cantora Anitta. Recentemente, em Maringá, ela considerou os parana-

enses “burros” por conta de erros de grafia inglesa em placas de avisos na suíte do hotel onde se hospedou. Ao postar a crítica em rede social, Anitta apareceu a caráter: com orelhas e focinho de burro.

Se as placas estivessem grafadas em Mandarim, idioma chinês, os erros passariam batidos. Sendo analfabetos funcionais em Português e Inglês, somos no geral completos em Mandarim, zhenxin huà dà màoxian?*

Dificilmente a “Anitta” chinesa (Peng Liyuan, esposa do presidente Xi Jinping), faria com os paranaenses uma descompostura como a da nossa cantora, que em represália foi ofendida nas redes sociais por analfabetos funcionais em vários idiomas que se incomodaram com a crítica.

Alguns somos tão analfabetos em Mandarim quanto o presidente J.F. Kennedy. Seu discurso mais bonito embutia a mentira consoladora mas ainda assim falsa de que em chinês o ideograma para a palavra crise quer dizer ao mesmo tempo “perigo” e “oportunidade”.

Na verdade, a palavra chinesa weiji (crise) é um ideograma formado pela junção das palavras “perigo” (wei) e “ocasião” ou “situação” (ji): crise, pois, é uma condição ou situação de perigo. Como acreditamos nos discursos presidenciais, ao contemplar a imensidão da crise brasileira acendemos um incenso, aspiramos uma erva sutil no narguilé e, relaxados, proclamamos: “Que agora venham as oportunidades!”

Seria um consolo pensar que estamos afundados até o pescoço em excelentes oportunidades se isso não fosse tão falso quanto nota de três pilas. A crise brasileira jamais se resolverá com a permanente exclusão do povo (classe média + trabalhadores) do conjunto das decisões, privilegiando a eterna ditadura dos banqueiros e transnacionais, favorecidos por seus sócios internos.

*Tradução: Verdade ou desafio?

Alceu A. Sperança é escritor e jornalista - alceusperanca@ig.com.br

As tragédias e lembranças da inflação

Dilceu Sperafico

Maior prova de que a maioria dos brasileiros desconhece a tragédia da inflação fora do controle, apesar de sua ocorrência recente no País, está na falta de hábito de fazer pesquisas e comparar preços, antes de efetuar compras, inclusive de bens de maior valor, como eletrodomésticos.

Em países onde o processo inflacionário jamais atingiu índices semelhantes, o comércio e a prestação de serviços praticam preços semelhantes para produtos equivalentes, pois seu valor permanecendo estável e conhecido há décadas, impede qualquer tipo de especulação.

Se um televisor é vendido por 100 dólares ou 100 euros há décadas, por exemplo, ninguém vai aceitar pagar valor superior, mesmo que com pouca diferença e em condições de pagamento similares.

O mesmo corre com todos os demais bens de consumo, veículos ou imóveis, das mais diferentes origens, pois suas cotações são estáveis como a moeda com que são comercializados, há muito tempo.

No Brasil, felizmente, desde os anos 90, a moeda nacional vem tendo o seu valor de compra preservado, ainda que em índices por vezes preocupantes, como aconteceu nos últimos anos, quando a inflação chegou a dois dígitos por ano.

Para mostrar os males da inflação às novas gerações, a professora de Economia Leila Pellegrino, da Universidade Presbiteriana Mackenzie, de Campinas, São Paulo, divulgou estudo sobre os índices inflacionários e as moedas vigentes no País, nas últimas décadas.

Conforme o levantamento, recentemente divulgado, houve tempos em que um pote de margarina chegou a custar até 43 mil cruzeiros e um aparelho de som, seis milhões da mesma moeda.

Eram valores de bens de consumo aos quais os consumidores brasileiros tiveram de enfrentar na época da hiperinflação, entre os anos de 1986 e 1994.

Na época, o Brasil enfrentou diver-

sas mudanças de moeda, passando pelas denominações de cruzado (Cz\$), cruzado novo (NCz\$), cruzeiro (Cr\$), cruzeiro real (CR\$), e finalmente real (R\$), em vigor na atualidade.

De acordo com o estudo do economista, nos anos 80 e 90, com o agravamento do processo inflacionário, um conjunto de painéis custava 1,2 milhão de cruzeiros em prestações e um videogame quase três milhões de cruzeiros, também a prazo.

Um aparelho de televisão, 1.560.000,00; uma lavadora de roupas, 1.780.000,00; um pacote de papel higiênico com quatro unidades, 24.900,00 ou 19.800,00, para pagamento à vista, e um refrigerante de 1.251,00, na moeda da época.

Naqueles tempos, como recordam trabalhadores e donas-de-casa, quando recebiam o salário, as pessoas corriam fazer compras do mês, para se defender das remarcações de preço. Afinal, quando o dinheiro perde o poder de compra, é necessário se defender, fazendo estoques de produtos não perecíveis em casa.

Quando se recebia cheques na tarde de sexta-feira, todos iam ao supermercado fazer o rancho, pois se esperassem para trocar por dinheiro no banco na segunda-feira seguinte, ninguém compraria o mesmo volume de produtos de três dias antes.

Se esperassem juntar dinheiro, quando atingia o valor almejado, já não dava para fazer as mesmas compras. Com a inflação elevada, a moeda se desvalorizava e quem tinha muito dinheiro em papel, nem sempre sabia que ele não valia quase nada.

Conforme comerciantes da época, com constantes mudanças, muitas vezes não dava tempo para emitir notas atualizadas e os documentos, muitas vezes tinham de ser carimbados com o nome da moeda substituta.

Dilceu Sperafico é deputado federal

falecimentos

■ Até o fechamento desta edição a Acesc de Cascavel não forneceu a lista de óbitos

COROA DE FLORES A PARTIR DE R\$ 180,00
www.coroasfloriprev.com

FAIXA E FRETE GRÁTIS PARA TODO O INTERIOR DO PARANÁ, CURITIBA E REGIÃO

Informe da redação

editoria e colaboradores

Publicidade necessária

A deplorável mania que muitos têm de tentar levar vantagem em tudo faz do poder público um instrumento de usufruto dos espertos em detrimento de quem mais precisa e combater essa prática, muitas vezes, depende de medidas simples como a que é proposta na Câmara de Cascavel. Projeto dos vereadores Fernando Hallberg, Sebastião Madril, Paulo Porto, Serginho Ribeiro e Pedro Sampaio incluído na pauta desta segunda-feira obriga a divulgação, no Portal da Transparência da prefeitura, da lista dos pacientes que aguardam por consultas, exames e intervenções cirúrgicas. O único “senão” da proposta é o fato de ela só ter surgido agora, quando a prática de furar a fila de atendimentos é uma prática quase tão antiga quanto o sistema municipal de saúde.

Urgência

Dois pontos do projeto visam a melhorar o atendimento especialmente para os casos mais graves. “No de exames com pedido de urgência, devem ser destacados todos os pacientes que aguardam há mais de 30 dias e todos os pacientes que esperam por leito há mais de 24 horas”, explica Serginho Ribeiro.

Praças de...

Na Assembleia Legislativa tramita projeto do deputado Nereu Moura obrigando restaurantes, lanchonetes e bares do Paraná a destinarem 5% dos lugares para uso de grávidas, idosos e deficientes. A proposta, que já passou pelo crivo das comissões técnicas e deve ir a plenário em breve, seria desnecessária se os frequentadores em geral tivessem o devido respeito com essas pessoas.

...alimentação

Com a proposta, Nereu diz que pretende reduzir a grande diferença existente entre a lei e a realidade de idosos, portadores de necessidades especiais e gestantes, pessoas que, segundo ele, deveriam receber (mas não recebem) atendimento prioritário em qualquer ambiente.

Conferência...

O presidente da Unale (União

Nacional dos Legisladores e Legislativos Estaduais), deputado amazonense Adjuto Afonso, estará amanhã na Assembleia Legislativa do Paraná para fazer o lançamento oficial da 21ª Conferência Nacional dos Legisladores e Legislativos Estaduais, que será realizada na cidade de Foz do Iguaçu, de 7 a 9 de junho.

...de legisladores

O lançamento ocorrerá no início da sessão plenária, no horário do chamado Grande Expediente, e o tema da conferência será “O Brasil e suas reformas”. A ideia é aprofundar o debate em torno da relevância do Poder Executivo estadual, da crise dos estados e das reformas necessárias para o Brasil superar de vez a crise em que está mergulhado.

70 anos da Seed

A Secretaria de Estado da Educação do Paraná completa neste mês de maio 70 anos de criação. Uma solenidade nesta segunda-feira, no Palácio Iguaçu, dará início às comemorações, que prosseguirão na terça com a inauguração do Centro de Documentação, Pesquisa e Informação. Ao longo do ano, concursos fotográficos e diversos materiais ajudarão a contar a história da Seed.

* Uma Medida Provisória para reduzir a alíquota do Funeral deve ser anunciada neste início de semana pelo presidente Michel Temer. * Foi o que adiantou o deputado federal Sérgio Souza durante seminário de produtores rurais na Expoingá. * Os deputados devem votar amanhã, em segundo turno, a PEC que autoriza a cessão de servidores públicos às Apaes de todo o Paraná. * Cianorte, Francisco Beltrão, Marechal Cândido Rondon, Pato Branco e União da Vitória representam o Paraná na lista das 50 melhores cidades brasileiras para envelhecer apontadas por um estudo do Instituto de Longevidade Mongeral.

Reforma trabalhista

Padovani aposta na geração de empregos

Cascavel - Membro titular da Comissão Especial que elaborou a proposta de mudanças na legislação trabalhista no Brasil, já aprovada na Câmara e prestes a ser votada no Senado, o deputado federal Nelson Padovani (PSDB) destaca que ao modernizar as relações entre empregados e empregadores o texto tem potencial para criar até cinco milhões de empregos no médio prazo, num momento em que estatísticas oficiais apontam para mais de 14 milhões de desempregados.

“A modernização privilegia a solução de conflitos entre as partes e combater a insegurança jurídica é vital para gerar empregos, com a adoção de mecanismos que deram certo em outras nações”, entende o parlamentar, lembrando que “todos os direitos estão assegurados, como aposentadoria, seguro desemprego, hora extra, licenças maternidade e paternidade, adicional noturno, aviso prévio, salário mínimo, Fundo de Garantia, férias e 13º salário”.

Padovani acentua também o fim da cobrança do imposto sindical obrigatório, “que penaliza os trabalhadores sem trazer benefícios, acabando com os sindicatos de fachada”

– são 17.082 sindicatos no Brasil, enquanto que a Argentina tem 100. “Temos 3,6 bilhões de reais destinados aos sindicatos sem fiscalização do Tribunal de Contas da União”, critica.

Para o deputado, a proposta de tornar a contribuição facultativa vai fortalecer os sindicatos que realmente lutam por acordos e convenções coletivas e os demais vão desaparecer. Na lei atual, o pagamento, que equivale a um dia de trabalho, é obrigatório e o valor é des-

contado na folha de pagamento dos empregados no mês de março de cada ano.

MAIS SEGURANÇA

Segundo ele, a reforma permitirá aumentar o número de empresas que poderão terceirizar serviços, com a obrigação de ter trabalhadores formais para fechar contratos. Novos contratos, como o intermitente (por períodos específicos, a depender da demanda) e o teletrabalho, são indutores de empregos e tirarão muitos da in-

formalidade. “As empresas terão mais segurança jurídica para contratar”, acentua.



Padovani integrou a Comissão Especial que elaborou a reforma na Câmara

VOTAÇÃO NO SENADO

Nelson Padovani acredita que a nova proposta legal formatada pelo deputado Rogério Marinho (PSDB-RN), e aprovada na Câmara com 296 votos favoráveis, terá aprovação rápida no Senado, “pois prevalece o sentimento de que o Brasil precisa modernizar a legislação e gerar empregos”. O relator da matéria no Senado é Ricardo Ferraço (PSDB-ES)

Audiência debate fraudes nos combustíveis

Curitiba – Uma audiência pública será realizada nesta segunda-feira, às 10h30, na Assembleia Legislativa, para debater a adulteração de combustíveis no Paraná. Proposto pelo deputado estadual Felipe Francischini (SD), o debate terá a participação de representantes dos órgãos competentes e do setor de combustíveis.

“Temos que cobrar apuração e punição rigorosa para os que cometem adulteração de combustíveis no Paraná, porque estão lesando os consumidores. Já solicitei à Polícia Civil que aprofunde as investigações acerca das irregularidades envolvendo o setor de combustíveis e agora va-

mos ouvir todos os envolvidos. Quero saber como estão as investigações, o que já foi apurado, quais medidas já são tomadas e os próximos passos”, pontua Francischini.

Promovida pela Comissão de Indústria, Comércio, Emprego e Renda, a audiência reunirá o titular da Delegacia de Crimes Contra a Economia

e Proteção ao Consumidor, Guilherme Rangel, o também delegado Roberto Heusi de Almeida Junior, o promotor público Maximiliano Ribeiro Deliberador, e o vice-presidente da Associação Brasileira de Combustíveis, Thomas José Mazon de Oliveira, entre outros convidados.

PANE SECA

A audiência foi convocada a partir da deflagração, em março, da Operação Pane Seca, que fechou nove postos de combustíveis e prendeu seis pessoas suspeitas de fraudar a quantidade de combustível que sai das bombas. De acordo com a polícia, os fraudadores instalavam dispositivos eletrônicos nas bombas que interrompiam o fluxo de combustível, mas não a medição da quantidade.



INCUBATÓRIO REALEZA/PR

DIP FRANGOS



FRIGORÍFICO CAPANEMA/PR

Presos mudam de endereço

Oito presos da Operação Lava Jato e um da Operação Carne Fraca mudaram de endereço no fim de semana. Eles foram levados da carceragem da Polícia Federal, em Curitiba, ao complexo Médico-Penal de Pinhais. Mudaram de endereço Flávio de Oliveira Macedo, Bruno Gonçalves Luz, Jorge Antônio da Silva Luz, Roberto Gonçalves, Wilson Carlos Cordeiro de Silva Carvalho, Márcio de Almeida Ferreira, Marivaldo do Rozário Escalfoni e Paulo Roberto Gomes Fernandes, todos da Lava Jato; e Juarez José Santana, da Carne Fraca.

CPI da Previdência faz audiência

A CPI criada para investigar a situação financeira da Previdência Social, notadamente a dívida das grandes empresas, realiza nesta segunda-feira sua terceira audiência pública. Serão ouvidos Fabrício da Soller, procurador-geral da Fazenda Nacional; Ana Paula Vitali Janes Vescovi, secretária do Tesouro Nacional; George Alberto de Aguiar Soares, secretário de Orçamento Federal, e Guilherme Pfeifer Portanova, advogado especialista em Direito Previdenciário.

Muito a contar

Delação de Palocci deixa cúpula petista apreensiva

São Paulo – Para consumo externo, comemoração; para consumo interno, preocupação. Esse é o espírito dos comandantes do PT desde o depoimento de Luiz Inácio Lula da Silva no meio da semana passada, em Curitiba. Toda manifestação pública tem sido de otimismo, mas veladamente é nítida a apreensão com o que vem pela frente.

A avaliação geral é de que o interrogatório de Lula minimizou sua situação no inquérito sobre o caso do triplex, mas que politicamente o ex-presidente pode ter comprometido irremediavelmente uma eventual nova candidatura em

2018 ao usar o nome da ex-primeira-dama Marisa Letícia para livrar o seu lado.

Isso, no entanto, está distante de ser o maior motivo de preocupação. O partido teme mesmo é o que o ex-ministro Antonio Palocci poderá vir a revelar no acordo de delação premiada que deverá firmar nos próximos dias.

A possível “traição” de Palocci foi um dos assuntos dominantes da etapa paulista do 6º Congresso Nacional do PT, na sexta-feira da semana anterior. Em tom que variava entre a indignação e a resiliência, petistas comentavam que o ex-ministro iria

entregar Lula.

Acusado de enriquecimento pessoal, algo mais grave que caixa 2 de campanha, o ex-ministro era muito próximo do ex-presidente e sobre ele tem muito a dizer.

TUDO CERTO

A delação de Palocci é questão de tempo. Na sexta-feira, o ex-ministro dispensou os serviços do escritório do José Roberto Batochio, que não concorda com as tratativas de seu cliente com a força-tarefa da Lava Jato, e anunciou a contratação do advogado Adriano Brettas, que já assessorou outros delatores.

Deputados devem votar amanhã MP sobre regularização de terras

Brasília - O plenário da Câmara dos Deputados tem sessão extraordinária marcada para esta segunda-feira, com pauta que inclui a Medida Provisória 759/16, que impõe novas regras para a regularização de terras da União que estão ocupadas e disciplina novos procedimentos para regularização fun-

diária urbana, revogando as normas da Lei 11.977/09.

Os deputados podem analisar ainda o projeto do Senado que propõe uma transição para as isenções fiscais concedidas unilateralmente pelos estados no âmbito da chamada guerra fiscal, com prazos que variam de 1 a 15 anos de vigência para as atu-

ais isenções e incentivos, convalidando-os.

Também está na pauta a Proposta de Emenda à Constituição 70/11, do Senado, que muda as regras de tramitação das medidas provisórias ao propor o fim da comissão mista de deputados e senadores e prazos mais rígidos para votação.

CLIMATIZADORES



UM AR DE CONFORTO

TOP 160



TOP 400



TOP 60



CONFORTO TÉRMICO

BAIXO CONSUMO DE ENERGIA

MELHORA A UMIDADE DO AR

MELHOR CUSTO X BENEFÍCIO

Linha Industrial, Comercial e Residencial. Consulte nossa fábrica.

Telefone | Fax: (45) 3219-6899
topclima@topclima.com.br
topclima.com.br

Rodovia BR 277 - Km 589, 15255 | Cascavel - PR

coluna Esplanada

POR LEANDRO MAZZINI Twitter @colunaesplanada

**As “Noteiras”**

A Receita Federal já identificou mais de cinco mil empresas chamadas de “noteiras” – as que só existem no papel para emitir notas fiscais e inflar artificialmente o balanço de despesas de grandes corporações. “Na Odebrecht, investigada na Lava Jato, existem aproximadamente 100 noteiras”, afirma Iágaro Jung Martins, subsecretário de Fiscalização da Receita. A farra vai acabar em breve, e para muitas empresas.

Libanese\$

Há um grupo libanês de olho na Oi. São os libaneses Gilberto Kassab, Michel Temer e Naji Nahas – que apresentou à dupla política o egípcio Naji Samiris, da Orascom.

Tele de ouro

Nelson Tanure tem hoje a maioria dos assentos no Conselho em aliança com os portugueses. A Oi tem passivo de R\$ 64 bi, mas é a que mais pode crescer no interior.

Oi, ministro

Aliás, quem manda na Oi hoje é o ex-ministro das Comunicações, Hélio Costa, representante de um dos acionistas.

Homem de exemplo

O corte nos gastos da Petrosbras é sério – vide o lucro bilionário. Mas há exemplos pontuais. O todo poderoso Pedro Parente, presidente da petroleira, foi visto sozinho no Aeroporto JK de Brasília na última terça, às 11h45, desembarcando de voo comercial.

Olho gordo

A Simba, *joint venture* da Rede TV!, SBT e Record, pediu à Sky e NET R\$ 15 por assinante para voltar a incluir suas programações nas duas gigantes. Baixaram para R\$ 7, e nada feito. Devem reduzir mais, e sob risco de não fecharem. Há 20 milhões de assinantes hoje nas TVs a cabo. A Vivo topou comprar o pacote, mas o trio não quis.

Que recepção

Os mineiros são conhecidos pela hospitalidade, mas também sabem receber com ironia. Na UFMG, o PGR Rodrigo Janot foi recebido com faixas: “Quando que o pau que dá em Chico, vai dar em Francisco?” e “Não temos provas, mas temos convicções”.

Foi dito

Como notório, são frases ditas por Janot nos autos de processos que passaram por suas mãos sobre suspeitos na Lava Jato. O ‘Francisco’ citado seria o senador Aécio Neves.

Cofre aberto

Após a operação Bullish, da PF, que apura irregularidades no BNDES, cresce no Senado a certeza de que deve passar o projeto que tira do bancão o direito a sigilo em operações, como o bilionário financiamento do porto de Mariel, em Cuba.

Caixa-preta

O senador Lasier Martins (PSD-RS), autor da proposta, não titubeia em cravar que o BNDES é uma ‘caixa-preta’. Há casos suspeitos também de financiamentos para a Odebrecht (olha ela aí!) e outras construtoras na Venezuela, Panamá e Moçambique.

Ela vetou

Há exatamente dois anos, a presidente Dilma vetou o fim do sigilo em operações do BNDES. À época, ela ainda sancionou lei que autorizou o Tesouro a conceder R\$ 30 bilhões ao banco de fomento.

Tá bom...

Dilma despachou no veto: “A divulgação ampla e irrestrita das demais informações das operações de apoio financeiro do BNDES feriria sigilos bancários e empresariais e prejudicaria a competitividade de brasileiras no mercado global”.

Casa do Povo...

O PRC de autoria da deputada Maria do Rosário (PT-RS) que autoriza o povo na galeria da Câmara em votações aguarda parecer do deputado Molon (Rede-RJ). Ele a informou que deve entregar esta semana na CCJ.

Ponto Final

Vejam o perigo de frases mal elaboradas em protestos. Uma faixa de manifestantes pró-petista em Curitiba virou alvo de piadas: “Tirem as mãos de Lula”.

Com Luana Lopes, Equipe de DF e SP

www.colunaesplanada.com.br - contato@colunaesplanada.com.br - Caixa Postal 1980 - CEP 70254-970 - Brasília DF



CENTRO UNIVERSITÁRIO FAG

VESTIBULAR 2017.2



SOMOS #IMPARÁVEIS

Se entregue, busque incessantemente seus sonhos,
Dia após dia. Não pare. Nunca pare!

PROVAS:

03/JUN

INSCRIÇÕES ATÉ 30 DE MAIO, ATRAVÉS DO SITE:

www.fag.edu.br/vestibular

DISQUE  VESTIBULAR

0800 643 5678

COREES
CRÉDITO ROTATIVO DO ENSINO SUPERIOR

FIES



**CENTRO
UNIVERSITÁRIO**



CAMPUS CASCAVEL
Avenida das Torres
nº 500 / Bairro FAG
45. 3321 3900

Passagem intermunicipal fica mais cara

Entram em vigor nesta segunda-feira as novas tarifas do transporte intermunicipal de passageiros do Paraná. O reajuste anual foi homologado pela Agência Reguladora de Serviços e publicado no último dia 10. A passagem de Curitiba a Foz do Iguaçu, por exemplo, vai passar de R\$ 156,35 para R\$ 168,32. Já a tarifa mínima, para percurso de até 15 km, passará para R\$ 4,11. O percentual médio de aumento será de 7,69% em serviços de característica rodoviária e 9,16% em linhas metropolitanas do interior. Os valores das tarifas foram reajustados considerando o aumento nos preços de chassi e carroceria de veículos, pneus e reajustes da categoria trabalhista. Os cálculos foram feitos entre o período de maio de 2016 a abril de 2017.

Rally da Pecuária 2017 avalia a bovinocultura

Cascavel - O Paraná será o ponto de partida da Equipe 2 do Rally da Pecuária 2017, maior expedição técnica privada do Brasil com foco na avaliação das condições da bovinocultura nas principais regiões produtoras. Os técnicos chegarão a Cascavel amanhã e na segunda-feira seguirão para a região de Londrina, onde realizarão o evento técnico Produtividade e Eficiência: o que era diferencial agora é sobrevivência. Na terça-feira eles deixarão o Estado em direção a São Paulo e Minas Gerais.

O Rally vai a campo em ano de maior oferta. A estimativa aponta para aumento de 9,6% no abate de bovinos este ano, se comparado a 2016. Serão abatidas cerca de 40,4 milhões de cabeças em 2017, de um rebanho total estimado em 221,6 milhões. O crescimento no abate, no entanto, não será suficiente para consumir

todo o estoque de animais - entre machos e fêmeas - que deveria ter sido abatido em anos anteriores.

Das seis milhões de cabeças deste estoque excedente, a consultoria avalia que apenas cer-

ca de 3,5 milhões estarão no total a ser abatido. As demais passarão para o ano que vem. Com isso, o preço médio do boi gordo deverá ficar de 7% a 10% inferior ao praticado no ano passado.



Os técnicos vão visitar as propriedades criadoras de gado de 11 estados brasileiros

11 ESTADOS

O Rally vai até 18 de agosto, levando a campo sete equipes que percorrerão cerca de 70 mil quilômetros em 11 estados responsáveis por 86% da produção de carne e 82% do rebanho nacional - Rio Grande do Sul, Paraná, São Paulo, Minas Gerais, Goiás, Mato Grosso do Sul, Mato Grosso, Tocantins, Pará, Rondônia e Acre.

Meirelles vê sinais de que economia brasileira está começando a embalar

Brasília - Segundo o ministro da Fazenda, Henrique Meirelles, o Brasil tem uma economia com cada vez mais previsibilidade por causa de fatores como a implantação de um teto para os gastos públicos e as reformas fundamentais que estão em andamento no Congresso Nacional.

“Agora, a economia começa a crescer. Tivemos crescimento forte e positivo no primeiro trimestre do ano. Isso ainda não se reflete no emprego por-

que o emprego tem uma certa defasagem com relação ao crescimento econômico”, afirmou.

Meirelles destacou que espera a elevação no nível de empregos a partir do segundo semestre, após as empresas começarem a confiar na retomada da economia. “Com o tempo elas começam a contratar. Adquirem confiança no crescimento e voltam a contratar, esgotando a capacidade ociosa e de trabalho dos funcionários. A

partir daí o emprego volta a crescer”, analisou.

CAMPO

Um dos setores que tem respondido mais rapidamente à retomada, segundo Meirelles, é a agropecuária, que já tem inclusive melhorado os indicadores de emprego. “Já aliviou um pouco a subida do desemprego. O crescimento da safra este ano é de 22% em relação ao ano anterior. É um crescimento muito elevado”, comparou.

INDICADORES ECONÔMICOS

DÓLAR		12/05	
	% dia	compra	venda % mês
COMERCIAL	-0,6%	3,1230	3,1240 -1,6%
PTAX (BC)	-0,9%	3,1284	3,1290 -2,2%
PARALELO	-0,3%	3,0700	3,2900 -1,5%
TURISMO	-0,3%	3,0700	3,2700 -1,5%
EURO	-0,3%	3,4178	3,4197 -1,9%
US\$ 1 É IGUAL A:			
lêne	113,30	lêne	R\$ 0,0276
Libra est.	0,7763	Libra est.	R\$ 4,03
Euro	0,9150	Peso arg.	R\$ 0,20
Peso arg.	15,42	R\$1:	1.781,58 guaranis
POUPANÇA - TR			
Período/ depósitos...	Poup. antiga	Poup. nova	TR
	até 3/5/12	part. 4/5/12	
13/4 a 13/5	0,5037	0,5037	0,0037
14/4 a 14/5	0,5028	0,5028	0,0028
15/4 a 15/5	0,5028	0,5028	0,0028
16/4 a 16/5	0,5303	0,5303	0,0301
17/4 a 17/5	0,5437	0,5437	0,0435

BOVESPA		12/05	
	%	68.221 pontos	
Ações	%	R\$	
Petrobrás PN	+4,25%	15,45	
Vale PNA	-1,28%	24,60	
Santander BR Unit	+3,62%	28,65	
Brasil ON	+2,91%	35,39	
Qualicorp PN	+8,27%	26,85	
Gerdau Met PN	-4,53%	4,43	
ÍNDICES DE INFLAÇÃO			
Índice em %	MAR	ABR	ano 12m
IPCA (IBGE)	0,25	0,14	1,10 4,08
IGP-M (FGV)	0,01	-1,10	-0,36 3,37
IGP-DI (FGV)	-0,38	-1,24	-1,13 2,74
REAJUSTE DE ALUGUÉIS			
Índice	MAR	ABR	MAI
IGP-M (FGV)	1,0538	1,0486	1,0337
IGP-DI (FGV)	1,0526	1,0441	1,0274
* Correção anual. Multiplique valor pelo índice			
SELIC ANUAL: 11,25% TJLP: 7,50%/ano			

TABELA DO IR		Alíq. %		deduzir	
BASE (R\$)					
Até 1.903,98					
De 1.903,99 até 2.826,65	7,5	142,80			
De 2.826,66 até 3.751,05	15	354,80			
De 3.751,06 até 4.664,68	22,5	636,13			
Acima de 4.664,68	27,5	869,36			
Dedução p/ dependente: R\$ 189,59; IR 2017: A 2ª parcela vence em 31/05, com juros Selic de 1%.					
SAL. MÍNIMO PR [abr/17 a fev/18]					
I	R\$ 1223,20	III	R\$ 1315,60		
II	R\$ 1269,40	IV	R\$ 1414,60		
Em reais. *Faixa II: empregados domésticos.					
OUTROS INDICADORES					
TJLP [%]	MAR	ABR	MAI		
	7,50	7,50	7,50		
Sal. mínimo	937,00	937,00	937,00		
UPC	23,40	23,48	23,48		
CUSTO DA CONSTRUÇÃO (CUB)					
R\$/m2	MAR	ABR	%m	%ano	%12m
Paraná	1.394,13	1.395,36	0,09	0,98	6,20
Norte	1.397,41	1.396,65	-0,05	0,72	8,36
Oeste	1.414,51	1.415,95	0,10	0,74	7,93

PREVIDÊNCIA		COMP. ABRIL	
Empresário/empregador			
Contribui com 11% sobre pró-labore, entre R\$ 937,00 (R\$ 103,07) e R\$ 5.531,31 (R\$ 608,45), através de GPS.			
Autônomo			
1) Quem só recebe de p. físicas: recolhe 20% entre R\$ 937,00 (R\$ 187,40) a R\$ 5.531,31 (R\$ 1.106,26). 2) Recebe de p. jurídicas: a empresa recolhe 11% sobre o máximo de R\$ 5.531,31 (R\$ 608,45) e desconto do autônomo. 3) Recebe de jurídicas e físicas: desconto de 11% sobre o que recebe de jurídicas até R\$ 5.531,31 (R\$ 608,45). Se não atingir este teto, recolhe 20%, sobre a diferença até R\$ 5.189,82. 4) Aut. especial: sobre R\$ 937,00, recolhe 5% (donas de casa, Lei 12.470/2011) ou 11% (demais especiais), mas só aposenta por idade.			
Facultativo			
Contribui com 20% sobre valores entre R\$ 937,00 (R\$ 187,40) a R\$ 5.531,31 (R\$ 1.106,27), por carnê.			
Assalariados			
Salários até R\$ 1.659,38	8%		
de R\$ 1.659,39 até R\$ 2.765,66	9%		
de R\$ 2.765,67 até R\$ 5.531,31	11%		
Emp. domésticos	Alíq. %	R\$ min	R\$ máx
Empregado	8 a 11	74,96	608,45
Empregador	12	112,44	663,76
Total	20 a 23	187,40	1.272,21
Venc.: emp. 19/05, físicas 15/05 domésticos 05/05			

MERC. RURAL		PREÇO PRODUTOR (DERAL/SEAB)	
Em 12/05	PR	DIA	30d. Casc.
SOJA	58,34	-1,4%	3,3% 57,50
MILHO	21,15	0,0%	0,5% 21,00
TRIGO	31,95	0,0%	0,9% 31,50
BOI GORDO	140,15	-0,4%	-0,9% 140,00
FRANGO	2,68	0,0%	0,0%
Soja, milho e trigo sc 60kg, boi gordo arroba e frango kg			
BOLSA DE CHICAGO			
Em 12/05	CONT.	FECH.	DIA 30d.
SOJA	mai/17	954,00	-2,00 0,7%
FARELO	mai/17	309,70	-1,40 -1,0%
MILHO	mai/17	361,75	1,25 -2,0%
TRIGO	mai/17	425,00	-1,00 -1,9%
Em Pontos. 1 ponto = 1 centavo de dólar/bushel na soja (27,2kg), milho e trigo (25,4kg) e US\$ tonelada curta no farelo (907kg). DIA: variação em pontos			
LOTES/ATACADO (AgDOSSIÊ.DINHEIRO)			
Em 12/05	PRAÇA	R\$/sc	SEM 30d.
SOJA	Cascavel	63,00	0,0% 5,0%
SOJA	Paranaguá	69,00	-0,7% 5,3%
MILHO	Cascavel	24,00	0,0% 2,1%

sistemafiep.com.br

PREVIDÊNCIA, UMA REFORMA INADIÁVEL

INFORME PUBLICITÁRIO

Nesta semana, o Congresso Nacional deu mais um importante passo no processo de reformas estruturantes para o país. Aprovado em comissão especial, o relatório da Reforma da Previdência está pronto para ser colocado em votação no plenário da Câmara dos Deputados.

A alteração das regras para aposentadorias e pensões é uma das mais necessárias medidas para equilibrar as contas públicas. Hoje, os gastos com a Previdência são um dos principais causadores do rombo nas finanças do governo. Esse desequilíbrio contribui para a instabilidade da economia, tirando a confiança de investidores e causando impactos negativos na geração de empregos – como o Brasil tragicamente percebe nesta crise que atravessa.

No debate sobre Previdência, é preciso deixar a demagogia de lado. Muito se fala que a reforma representa “perda de direitos”. Porém, de nada adianta querer garantir que as regras atuais sejam mantidas se, no futuro, não houver dinheiro para pagar os benefícios a que todo trabalhador tem direito. Por isso, a Fiep apoia a reforma e pede urgência aos parlamentares para que aprove a proposta. Entendemos, inclusive, que ela deveria ser ainda mais profunda, contemplando mudanças amplas na previdência do serviço público, que é a que contribui de maneira mais danosa para o déficit fiscal. Todas essas são medidas fundamentais para recolocar o Brasil no rumo do crescimento.

Edson Campagnolo
Presidente da Fiep

Entenda por que a reforma é necessária

O QUE É A PREVIDÊNCIA SOCIAL?

É um sistema que garante aposentadorias e pensões. Quem está trabalhando custeia o pagamento de quem recebe os benefícios.

A CONTA NÃO FECHA, E VAI PIORAR

No ano passado, faltaram R\$ 149,73 bilhões para pagar os benefícios. Sem a reforma, os gastos previdenciários serão 82% dos gastos do governo em 2026.

MENOS GENTE PAGANDO, MAIS GENTE RECEBENDO

Em 2016, 52 milhões de brasileiros contribuíam e havia 33 milhões de aposentados. Sem a reforma, em 2050 serão 43 milhões de contribuintes para 61 milhões de aposentados.

QUAIS SERÃO AS CONSEQUÊNCIAS PARA O BRASIL?

- Faltará dinheiro para áreas como saúde, educação e infraestrutura.
- Será necessário aumentar impostos ou a contribuição para a Previdência.
- Investidores perderão a confiança no país, comprometendo a criação de empregos.
- Aposentados e pensionistas poderão ficar sem receber os benefícios.



Sistema Fiep
Nosso i é de indústria.

FIEP
SESI
SENAI
IEL

Vendas tímidas

Dias das Mães com poucos presentes

Cascavel - Empresários já previam que as vendas para este Dias das Mães seriam difíceis também neste ano. Apesar do tempo bom e o Calçadão da Avenida Brasil bastante movimentado, as lojas estavam praticamente vazias na manhã de ontem.

“Dois fatores interferiram: o fato de a data não ter coincidido como o quinto dia útil do mês e do tempo não estar frio para reforçar as vendas de inverno. Foi um ano muito diferente dos demais, devido à crise, e não teremos

aumento nas vendas”, diz Eduardo Achkar, proprietário de uma loja de confecções.

Filhos que foram às compras pesquisaram bastante antes de escolher o presente e embora não tenham gastado muito, conseguiram encontrar algo para agradar as mães neste domingo. “Aproveitei para levar uma blusa já que daqui a alguns dias vai começar a esfriar”, comenta Carine Souza Batista que, acompanhada do esposo Leandro dos Santos Silva, optou por levar o mesmo pre-

sente para a mãe.

Rosilei Machado também vai presentear a sogra com roupa. “Comprei uma blusa e agora tenho que decidir o que levar para a minha mãe”, diz ela na dúvida de qual presente escolheria.

A expectativa do Sindilojas (Sindicato dos Lojistas e do Comércio Varejista de Cascavel e Região) era de que neste ano os filhos economizassem mais e de maneira geral o comércio deveria ter apenas aumento de 3% em relação às vendas do ano passado.

Agências da Caixa abrem ontem para saque do FGTS

Cascavel - Agências da Caixa Econômica Federal em Cascavel ficaram abertas ontem, sábado, para saque das contas inativas do FGTS. O movimento maior foi para os atendimentos internos. Nos caixas eletrônicos não havia

filas intensas.

Desde a sexta-feira foi iniciado o pagamento para trabalhadores nascidos nos meses de junho, julho e agosto e que têm direito ao benefício. Os recursos para esse público serão liberados até o

dia 31 de julho.

De 10 de abril até o dia 5 de maio, a Caixa atendeu 856 mil trabalhadores no Paraná com a liberação de R\$ 1,25 bilhão e no País o montante é de R\$ 16,6 bilhões divididos entre 10,5 milhões de trabalhadores.



Na agência Central não houve muitas filas nos caixas eletrônicos

Dia D reforça vacinação contra a gripe

Cascavel - Considerado o Dia D da campanha de vacinação contra a gripe, o último sábado seguiu com ações em todo o País para garantir o maior número de imunizações. Em Cascavel, a sala cedida ao lado da secretaria da Catedral Nossa Senhora Aparecida serviu como ponto central de vacinação.

Foi lá que o aposentado, Osmar Zucatti, 71 anos, aproveitou logo cedo para receber a vacina. “Todo ano eu busco a vacina e percebi que nem gripe forte eu tenho mais”, comenta ele.

Eliano Cândido dos Santos, 55 anos, soube ontem pela manhã que haveria campanha e não perdeu a oportunidade. “Durante a semana é corrido por conta do trabalho, então



Osmar Zucatti, 71 anos, aproveitou o Dia D da campanha

o jeito é aproveitar ações como essa”, afirma.

A campanha de vacinação chegará ao fim na próxima semana, dia 26, e a meta do público que deve receber a dose ainda não foi alcançada.

De acordo com a 10ª Regional de Cascavel, 84.481 pessoas devem ser imunizadas na cidade. A vacina previne contra três vírus da influenza: H1N1, H3N2 e vírus Influenza B.



Apesar do movimento nem todos saíram com sacolas das lojas

Ação sensibiliza para descarte de medicamentos vencidos



Cascavel - Representantes do Rotary Clube Cascavel Sonhar aproveitaram o movimento no Calçadão da Avenida Brasil, em Cascavel para levar orientações à população sobre o descarte correto de medicamentos vencidos.

“Visamos a preservar tanto o meio ambiente quanto a saúde da população e orientar a todos para que não contaminem o meio ambiente e que também não faça a automedicação”, destaca o presidente do Rotary, Carlos Roberto Alves.

Com apoio da Prefeitura de Cascavel e uma rede de farmácias, há diversos pontos

de coleta na cidade. “A ação no Calçadão serve para informar à população sobre esses locais, mas a nossa campanha é permanente e seja levada a colégios e eventos”, acrescenta Alves.

PLASTIVEL
Indústria de Plásticos Cascavel Ltda
Sacos, Sacolas, Filmes Técnicos,
Embalagens Plásticas Personalizadas.
Fone/Fax:
45.3038-4358 / 3035-4360
9969 4414
www.plastivel.com.br
BR 277 KM 596
Cascavel - Paraná

Dia das Mães

Sem limites para o acolhimento

Cascavel – Neste Dia das Mães, uma história a ser refletida. Descobrir uma gravidez aos 13 anos é algo desafiador na vida de uma adolescente. Imagine quando ela é vítima de agressão e precisa seguir a gestação em meio a tanto sofrimento.

Vitória Gonçalves dos Santos, hoje com 18 anos, passou por esses momentos. Apesar da pouca idade, ela já é mãe de três filhas. A primeira delas, Ana Lúcia, está prestes a completar quatro anos. Não passou muito tempo, após a descoberta da primeira gestação, até que novamente fosse surpreendida.

“Quando minha filha tinha poucos meses, soube que estava grávida de novo. Dessa vez, foi muito difícil, pois a todo tempo pensava o que fazer para cuidar das duas meninas”. A segunda filha recebeu o nome de Emili.

Nem mesmo com a família crescendo, o companheiro, dez anos mais velho, mudou o comportamento e a jovem ainda sofria agressões. Ela passou pelo abrigo de mulheres e foi encaminhada ao Programa Família Acolhedora. Em dezembro do ano passado, grávida de seis meses da terceira filha, o destino reservou uma mudança na vida da jovem mãe.

MÃE E AVÓ

Vitória foi acolhida na casa de Cleuzelina que hoje se divide entre o papel de mãe e avó das três meninas. “Elas chamam minha mãe acolhedora de avó”, brinca Vitória.

A menina mais velha já frequenta o Cmei (Centro Municipal de Educação Infantil) e as demais ficam aos cuidados de duas mães. “A dona Cleuzelina sempre me ajudou muito, sou grata por tudo o que ela fez”, comenta Vitória.

O pai das meninas, hoje fora do lar, tem direito a visitas semanais na sede do programa Família Acolhedora, em Cascavel.

A jovem tenta esquecer do passado e planeja uma nova vida em família. “Espero poder ter minha própria casa e viver feliz. Meu marido já tem demonstrado que mudou bastante e acredito que isso será possível”, diz ela.

A coordenadora do programa Família Acolhedora, Neusa Cerutti, diz que o pedido para que a jovem retorne a casa com o marido foi feito e aguarda por decisão da Justiça.

“Queremos que ela volte para casa, mas de forma alguma iremos permitir qualquer ato de violência nessa família. Estamos acompanhando o marido dela e es-

peramos que ele siga o tratamento psicológico”, explica Neusa.

Atualmente, são 210 crianças e adolescentes abrigados em 140 lares acolhedores em

Cascavel. As famílias aprovadas e capacitadas passam por qualificação recebem

uma bolsa no valor de um salário mínimo por criança acolhida.



Vitória com a filha Maria Eduarda no colo, Ana Lucia e Emili

Os coletores do lixo são as principais vítimas do descarte incorreto do vidro.



EMBALE OS VIDROS QUEBRADOS EM JORNAIS OU PLÁSTICO BOLHA PARA EVITAR ACIDENTES.

CIDADE LIMPA
Mais saúde para todos



AMBIENTAL
CASCAVEL



GOVERNO MUNICIPAL
CASCAVEL
MAIS HUMANA

SECRETARIA DO
MEIO AMBIENTE

O seu abraço é o porto mais seguro.
Os seus conselhos são os mais valiosos.
E o seu amor é o maior do mundo.



Família Dasenbrock

14 de Maio
Dia das Mães



www.lar.ind.br

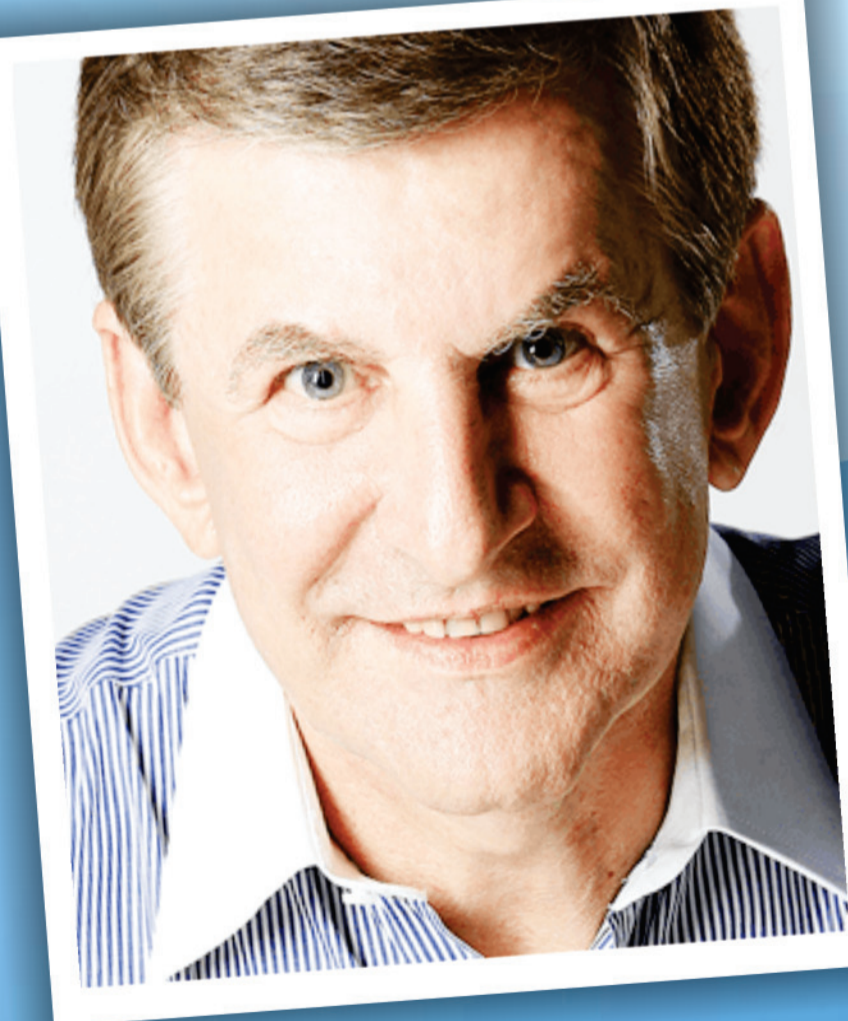

Nosso reconhecimento
à caminhada vitoriosa
do Jornal de Fato, que
conquistou a região
com seu jeito
combativo de defender
os interesses da
população paranaense.

Parabéns e sucesso!

Homenagem do Deputado Estadual
Elio Rush



Proerd em Serranópolis

Acabam de ser iniciadas as aulas do Proerd na Escola Municipal de Serranópolis do Iguçu. O programa consiste em um projeto no qual os policiais militares, fardados e devidamente treinados e com material próprio (livro do estudante), desenvolvem um curso de prevenção às drogas e à violência com alunos em sala.

Encontro empresarial

Presidentes, diretores e colaboradores das associações comerciais da região, empresários e líderes dos mais diversos setores organizados formam o público-alvo da reunião empresarial que a Coordenadoria das Associações Comerciais e Empresariais do Oeste do Paraná realizará em Palotina, no próximo dia 20, a partir das 8h30. A programação será realizada na nova sede da Acipa, que será inaugurada no dia 19.

Soja, milho e trigo

Preços de principais culturas despencam

Toledo – Os produtores rurais do Oeste viram os preços das principais culturas cultivadas na região caírem substancialmente entre os meses de janeiro, fevereiro, março e abril deste ano em comparação ao mesmo período de 2016.

Com base na cotação da Seab (Secretaria Estadual de Agricultura e Abastecimento), feita pelo Deral (Departamento de Economia Rural), a queda mais drástica na agricultura ocorreu no preço da saca de 60 quilos do milho. Enquanto no ano passado o produtor recebia um valor médio de R\$ 33,36 a saca, no último quadrimestre o milho passou a render 27,6% a menos, chegando a R\$ 24,15.

Os índices são reflexo da última colheita de inverno, que rendeu ao Oeste mais de

4,5 milhões de toneladas, segundo o Deral. Embora a produção do milho safrinha em 2015/16 tenha caído 5% em relação à 2014/15, não foi possível evitar que no período de maior volume de comercialização do grão, houvesse a desvalorização do produto por conta da grande oferta.

Para este ano, a expectativa do Deral é colher 14% a mais do que no ano passado, saindo das atuais 4,5 milhões de toneladas para 5.146.747 toneladas, com produtividade média de 6.230 quilos por hectare. Caso esse cenário se confirme, mais uma vez em xeque, o valor pago ao produtor pode não ser tão expressivo.

TRIGO E SOJA

A cultura do trigo, que tem perdido cada vez mais espaço na região por conta dos altos

custos de produção, também registrou queda no valor médio do produto. Conforme o Deral, houve redução de 18,8% no preço da saca de 60 quilos do trigo neste quadrimestre. O grão, que é recebido pelo produtor a R\$ 31,97, era comercializado no mesmo período do ano passado a quase R\$ 40 a saca.

O agricultor Valter Dalgallo, de Cascavel, ainda investe na produção de trigo, porém, é a que ocupa menos espaço em sua lavoura. “Estou plantando 94 alqueires de trigo, mas o preço não está agradando. O que falta é mais incentivo do governo, principalmente na aplicação do valor mínimo do produto, que infelizmente não é cumprido no Brasil. Isso prejudica o produtor, pois temos custos muito elevados e um retorno cada vez

mais baixo”, lamenta.

A soja, uma das potências do agronegócio regional, rendeu na safra de verão quase quatro milhões de toneladas somente no Oeste. Em todo o Paraná, a produção foi de 19.388.645 toneladas, superando em 17% os resultados da colheita anterior.

Os resultados recordes, no entanto, não evitaram que o preço da saca de 60 quilos despencasse. Segundo o De-

ral, no primeiro quadrimestre deste ano o produtor recebia R\$ 61,31 pela saca. O mês de melhor rendimento foi janeiro, que registrou um valor médio de R\$ 65,45. Já em abril, o pior desempenho no quesito preço, os produtores faturaram R\$ 55,99 na saca da oleaginosa, uma diferença de 14% em apenas quatro meses. Em relação ao mesmo período de 2016, a queda foi de 9%.

Preço médio da saca de 60 kg – jan/abril

	2016	2017	
Milho	R\$ 33,36	R\$ 24,15	27,6%
Soja	R\$ 67,32	R\$ 61,31	8,9%
Trigo	R\$ 39,42	R\$ 31,97	18,8%

Fonte: Seab/PR

O Sintrivel acredita que só a união de todos fará de nosso País um lugar melhor para se viver e trabalhar. Há 41 anos o jornal O Paraná trabalha para unir a sociedade em torno de suas mais legítimas aspirações.



Neste momento tão especial eu não poderia deixar de estender um agradecimento especial a toda equipe de **O Paraná**, que sempre deu pronta cobertura aos acontecimentos da região Oeste e, em especial, da nossa Cascavel.

NELSON PADOVANI
Deputado Federal



○ jornal O Paraná tem sido um espelho fiel dos tempos, sempre reproduzindo com transparência a história de Cascavel e de toda a região Oeste do nosso Estado.

Parabéns!



**Hermes
Frangão
Parcianello**
Deputado Federal

**NÃO AO
FRACKING
NO PARANÁ**

LEI Nº 18.947:

Atividades relacionadas à exploração do gás de xisto pelo método 'fracking' ficam **suspensas por 10 anos** no Estado.

PEC 37/2016

Perfuração de poços de extração de gás de xisto pelo método 'fracking' **dependerá de aprovação prévia** da Assembleia Legislativa do Paraná.



www.deputadoschiavinato.com.br

Informativo parlamentar

A Associação Regional dos Engenheiros Agrônomos de Cascavel e Região tem acompanhado há 41 anos as bandeiras empunhadas pelo homem do campo do Oeste pelas páginas deste importante diário. As lutas não foram em vão, e renderam resultados expressivos ao campo. Que o Jornal de Fato continue fazendo o verdadeiro papel da imprensa, que é o de informar com ética e transparência.

Parabéns O Paraná



AREAC[®]

Associação Regional dos
Engenheiros Agrônomos
de Cascavel



Parabéns O Paraná

41 anos de
jornalismo com
seriedade e
responsabilidade!

**Andre
Bueno**
DEPUTADO ESTADUAL

*HÁ MAIS DE
QUATRO DÉCADAS
COMPARTILHANDO
A INFORMAÇÃO COM O
CLUBE DA FAMÍLIA!*

*PARABÉNS
JORNAL O PARANÁ!*



Neste momento tão especial, que marca os 41 anos de fundação de **O Paraná**, a AMIC aproveita para estender um agradecimento especial pelo apoio incondicional do Jornal de Fato às principais bandeiras de luta dos microempresários.

PARABÉNS O PARANÁ!



AMIC
OESTE - PR

*Mãe, sua presença
é de ternura, força e
paixão que abençoa e
ilumina nossos passos.*



*A todas as mães a nossa homenagem.
Feliz Dia das Mães.*



Em junho

Toledo organiza conferência sobre saúde

Toledo - O Conselho Municipal de Saúde finaliza os preparativos da 14ª Conferência acontecerá no dia 24 de junho deste ano no Auditório do Centro Cultural Ondy Niederauer. “Já oficializamos o convite a todas as entidades com mais de dois anos de funcionamento no município. Cada uma terá direito a participar da Conferência com um delegado e dois suplentes, desde que participem de ao menos

uma pré-conferência”, explicou o presidente do Conselho Municipal de Saúde, Celso José Hübner.

O presidente do Conselho disse ainda que se alguma entidade, associação ou sindicato ainda não recebeu o convite formal poderá entrar em contato com a Secretaria de Saúde, no Departamento de Gestão em Saúde ou diretamente na Secretaria Executiva do Conselho Municipal de

Saúde. Informações pelo telefone 3277-0686.

PRÉ-CONFERÊNCIAS

As propostas apresentadas durante as pré-conferências serão discutidas e votadas na Conferência, definindo políticas de atuação no município. Toledo tem uma ampla tradição na área, tendo sido pioneiro entre os municípios do estado na realização da Conferência de Saúde.

CALENDÁRIO

A primeira pré-conferência foi realizada no dia 10 de maio na Associação de Moradores do Jardim Panorama; a próxima será realizada no dia 18, às 19h, no Centro de Revitalização da Terceira Idade da Vila Pioneiro; a terceira no dia 24, às 19h, no Centro de Revitalização da Terceira Idade do Jardim Coopagro; e a última no dia 31 de maio, às 19h, na Associação de Moradores do Jardim Porto Alegre. Ainda no dia 22 de maio acontece, no Auditório Acary de Oliveira, na Prefeitura de Toledo, a pré-conferência do segmento trabalhadores em saúde.

Caciopar participa de processo inédito de certificação

Cascavel - A Caciopar dá os primeiros passos de um projeto inédito, desenvolvido pela Faciap e Sebrae e que vai integrar as 12 coordenadorias a um processo de certificação com foco em gestão. A elaboração da metodologia consumiu meses de trabalho e permitirá, assim que todas as fases forem vencidas, dar mais dinâmica e agilidade à atuação das entidades que são o suporte da federação em todas as regiões do Paraná.

Durante a estruturação do método, a Caciopar foi uma das colaboradoras com informações à Faciap e ao Sebrae. Ela, que comemorou 41 anos em abril, é a maior e a mais antiga das 12 coordenadorias que representam associações comerciais segundo divisões

geográficas específicas no Estado. A Caciopar é a porta-voz de 46 Aces do Oeste. A primeira etapa é a do diagnóstico, que apura sobre como os procedimentos são realizados atualmente, bem como seus encaminhamentos e resultados.

O apoio para a implantação da metodologia de gestão na Caciopar é responsabilidade da consultora Iraci Mataczinski, que há anos percorre a região para disseminar projetos, parcerias e ações da Federação. A certificação vai funcionar como se fosse um manual, que aponta a melhor forma para potencializar os resultados de uma determinada ação, diz a gerente da Coordenadoria das Associações Comerciais e Empresariais do Oeste do Paraná, Rosane Schulz Ferreira. “Com a padronização,

todas as coordenadorias agirão de forma semelhante e isso trará avanços a todo o sistema”, concorda Iraci.

EIXOS

Os eixos do método em início de implantação são os seguintes: desenvolvimento local, cultura associativista, gestão e serviços. Com a criação e constante atualização de indicadores e com regras a processos internos, a atuação das coordenadorias será ainda mais profissional, com ganhos ao associativismo, entende o presidente da Caciopar, Leoveraldo Curtarelli de Oliveira. A previsão é que a certificação ocorra ainda no fim de 2017. As coordenadorias vão passar por auditoria anual para recertificação.

Coofamel aguarda registro do mel produzido no Oeste

Santa Helena - Com excelente qualidade, o mel produzido na região Oeste do Paraná deve ganhar este ano mais uma ferramenta de certificação de origem. Desde o fim de 2015, a Cooperativa Agrofamiliar Solidária da Costa Oeste do Paraná juntamente com outros parceiros, trabalha para conseguir a indicação de procedência, ou seja a Indicação Geográfica (IG), do mel. A expectativa é que haja a conclusão do processo até o fim de 2017.

Conforme o consultor do Serviço Brasileiro de Apoio as Micro e Pequenas Empresas, Emerson Durso, a Coofamel, Sebrae, Parque Tecnológico Itaipu, Itaipu e prefeituras, venceram a primeira etapa, correspondente à apresentação de documentos no Instituto Nacional da Proprieda-

de Industrial.

A análise de liberação ocorreu durante o ano de 2016 com o pedido de alguns ajustes, segundo Durso. Com a etapa documental concluída, deve-se investir na qualidade de produção e processamento para vender o mel mais valorizado, segundo o presidente da Coofamel, Wagner Gazziero. A IG pode gerar proveito aos produtores. Em outros exemplos, caso da Serra Gaúcha, segundo o consultor do Sebrae, houve melhoras significativas, tanto para o mercado do mel, quanto em turismo e gastronomia.

Durso ressalta que a qualidade do mel da região é uma das melhores do Brasil, porém, é importante se fazer a manutenção deste potencial, com valorização do produto pelos consumidores do Oeste do Paraná.

Ibema dá 10% de desconto na quitação à vista do IPTU

Ibema - Donos de terrenos e de imóveis no perímetro urbano de Ibema poderão retirar a partir do dia 22 de maio os carnês do IPTU (Imposto Predial e Territorial Urbano) do exercício de 2017. Os carnês estarão disponíveis no Setor de Tributação, na prefeitura. O pagamento à vista, com vencimento no dia 13 de junho, dará direito a desconto de 10%. Quem optar pode fazer a quitação do tributo em três vezes, sem desconto, nos dias 13 de junho, 10 de julho e 10 de agosto.

O prefeito Adelar Arrozi (PSDB) informa que uma das ne-

cessidades do município, em seu processo de reorganização, é elaborar o novo recadastramento imobiliário, agendado ainda para este ano. Com as novas informações e atualizações em mãos, então será possível empregar essa base de dados para o lançamento do IPTU de 2018. Arrozi lembra que o recadastramento mais recente foi realizado ainda em sua segunda gestão como prefeito, no período de 1997 a 2000. “Ou seja, infelizmente as informações disponíveis estão seriamente defasadas, gerando prejuízos ao erário e à própria organização local”.

ABANDONO

A falta de atenção ao recadastramento imobiliário, conforme Adelar Arrozi, é mais uma comprovação do abandono das últimas gestões às coisas ligadas aos interesses da administração pública e, por consequência, de todo o município. “Foram 12 anos sem um prefeito executor de ordem e progresso. Vivemos um período de completo abandono laboral e moral, de enfermidade que, em vez de avanços, conduziu o município a dias difíceis”. Mas, desde janeiro, novas ações, atitudes e posturas contribuem para, gradualmente, devolver Ibema ao trilho do desenvolvimento, das oportunidades e da qualidade de vida, conforme Arrozi.

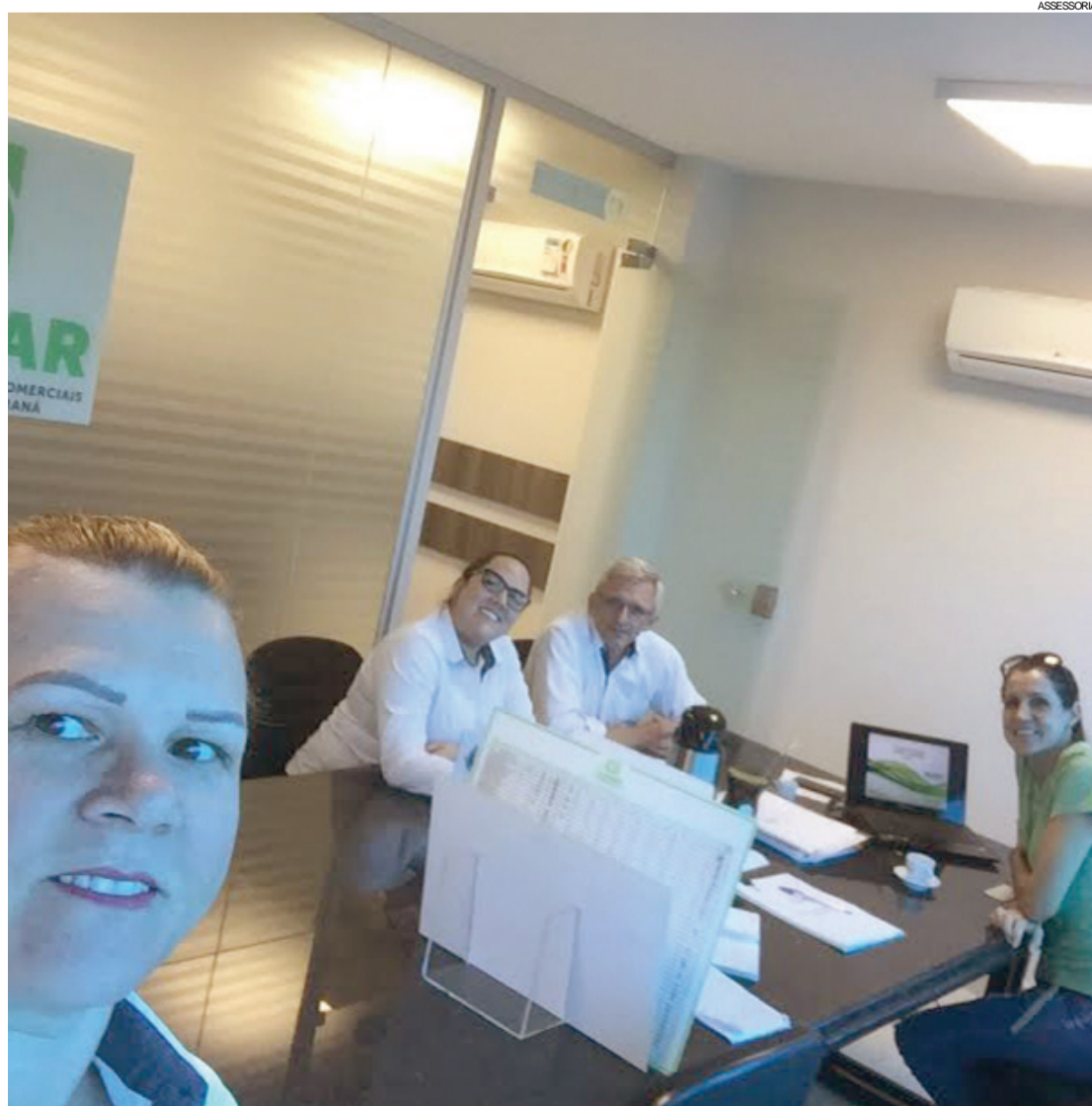

O primeiro encontro de Iraci (direita) com colaboradores da Caciopar: diagnóstico

Aceleradora

Acic Labs será ambiente para ideias inovadoras

Cascavel - A Acic deu na noite de quinta-feira mais um passo no processo de estruturação de um projeto que a conectada de forma definitiva a um novo mundo, repleto de ideias, inovação e oportunidades. Os diretores Carlos Guedes e Siro Canabarro apresentaram o Acic Labs a um grupo especial de convidados, pessoas que atuam em áreas ligadas à tecnologia da informação e ao mundo dos negócios. “São potenciais parceiros efetivos e que darão colaboração fundamental para que esse grande projeto aconteça”, afirma Guedes.

O encontro foi desenvolvido no segundo piso do Edifício Rui Barbosa, que desde junho do ano passado virou a nova sede de uma das maiores e mais antigas associações comerciais do Paraná. “Queríamos que nossos convidados conhecessem esse ambiente e seu enorme potencial para abrigar um projeto que conectará empresas dos mais diversos portes e ramos a uma nova era no mundo das relações comerciais e dos negócios”, segundo Carlos Guedes.

Siro abriu os trabalhos apresentando números de empresas em Cascavel e observou que o crescimento nos últimos anos não está nas tradicionais,

mas nos microempreendedores individuais. “O mundo mudou e muitos antigos conceitos são seriamente questionados. Por isso, é necessário conectar-se ao futuro e estar preparado para o que ele reserva”, observou Siro. O presidente da Acic, Alci Rotta Júnior, destacou que a entidade, que tem 57 anos, sempre foi de vanguarda e comprova isso novamente ao investir em uma aceleradora tecnológica.

A proposta central do Acic Labs é de contribuir para o desenvolvimento econômico, com novos produtos e serviços e permitir que empresários repensem a sua empresa. “Vivemos uma época de reconstrução de negócios tradicionais e do surgimento de outros, que mudam profundamente o jeito como pensamos, agimos e nos relacionamos”, conforme Guedes, que apresentou Matheus Lazzari Nicola como o coordenador da aceleradora. Matheus explicou sobre passos e atribuições que o Acic Labs terá de vencer de agora em diante e das contribuições que trará.

PARCERIAS

Uma das características marcantes do projeto será integrar experiências vencedoras com a ousadia e a criatividade de novas gerações de

empreendedores. “Todos conviverão em um mesmo espaço e serão instigados a pensar diferente”, conforme Carlos Guedes. Será imprescindível também, segue o diretor, integrar e aliar entidades em um movimento virtuoso para conectar Cascavel e região a uma nova era, com foco em um ecossistema de inovação. “Universidades, cooperativas, institutos e fundações de pesquisa, entre outros, terão papel decisivo em todo o processo”, diz Guedes.

O Acic Labs será o ambiente certo para viabilizar investimentos para concretizar ideias e ações, para permitir o desenvolvimento de projetos inovadores, para testar empresas-piloto e para reduzir custos de transação de novos negócios. Em um ambiente especialmente pensado, haverá espaço para startups e meetups, para incubação, para capital angels e clubes de mentores, café criativo e projetos de recriação de negócios, além de eventos. O primeiro já tem data para ocorrer, de 2 a 4 de junho, quando cerca de 120 pessoas participarão da 1ª Startup Weekend. O conceito de decoração do ambiente, com pitadas futuristas, foi apresentado pela arquiteta Cristiane Rossini.



O diretor Carlos Guedes, um dos idealizadores do Acic Labs

Parceria constrói 312 casas em Medianeira

Medianeira - Mais 312 casas populares são construídas por meio de uma parceria entre o município de Medianeira, Cohapar, o programa Minha Casa Minha Vida, com recursos do Fundo de Arrendamento Residencial, por intermédio da Caixa Econômica Federal, Copel e Sanepar. A parceria realizará

o sonho de famílias que há muito esperam pela casa própria. O programa atende aquelas com renda mensal de dois salários (até R\$ 1,6 mil).

“Estamos vistoriando as obras do conjunto será destinado às famílias que se cadastraram previamente. É uma parceria do governo municipal com a

Cohapar para a população carente de Medianeira. Estamos felizes em ver o andamento desta obra e logo estaremos entregando essas tão sonhadas casas para as famílias”, afirma o prefeito Ricardo Endrigo. A obra está a cargo da Construtora Cidade Bela de Toledo e deve concluída até março de 2018.

Panorama regional

regional@oparana.com.br

Matheus e Kauan na Fespop

A dupla sertaneja Matheus e Kauan será a atração de hoje na Fespop de Santa Teresinha de Itaipu. O show terá início às 22h, com



entrada gratuita. Também haverá apresentação do DJ Felguk. As atividades compõem a programação dos 35 anos do aniversário do município.

Plano Diretor

A Lei do Plano Diretor que vai determinar diretrizes e metas de desenvolvimento para os próximos dez anos no município de Foz do Iguaçu está para ser votada na Câmara de Vereadores nos próximos dias. O prefeito Chico Brasileiro e o vice, Nilton Bobato, estão acompanhando a revisão dos projetos da primeira etapa para dar mais celeridade ao processo. A Câmara precisa aprovar a Lei do Plano Diretor para que as outras etapas possam ser discutidas em audiências públicas com legislativo, universidades, associações e outros segmentos da sociedade.

Leis

Vereadores de Palotina participaram de audiência pública na qual foi apresentado o Plano Plurianual. Ele traz metas para o período 2018/2021 e a Lei de Diretrizes Orçamentárias de 2018. A audiência foi convocada pela Secretaria Municipal de Planejamento e foi realizada na tarde de quinta-feira no plenário da Câmara.

Audiência

Câmara de Toledo agendou para 23 de maio audiência para debater sobre o Plano Plurianual. Será às 18h30, na sede do Legislativo.

Elétrico

O prefeito Ricardo Endrigo esteve reunido com técnicos para debater mais uma etapa das obras do futuro prédio da Prefeitura de Medianeira. Na pauta, aspectos do projeto elétrico do espaço.

Colégios

O município de Guaraniáçu é um dos contemplados

com recursos de um programa estadual para a recuperação de prédios de colégios públicos. Serão liberados recursos para melhorias no Antônio da Costa e Otávio Folda. A liberação de R\$ 100 mil por unidade integra o Programa Escola 1000, recentemente lançado pelo governador Beto Richa.

Anahy, 27 anos

Comissão Organizadora acelera preparativos dos 27 anos de Anahy. O auge da programação vai ser a Expo-Anahy, feira agendada para o período de 14 a 17 de junho. As atrações musicais do evento já estão agendadas. São elas: Grupo Herança, Jeann e Júlio, Vitor e Vanuti e Cacio e Marcos.

Mais vida

Com o objetivo de formar agentes multiplicadores, o município de Palotina reuniu pais e alunos do 6º ao 9º anos das escolas públicas e particulares para iniciar a edição 2017 dos projetos Mais Vida e PPGA (Programa de Prevenção à Gravidez na Adolescência). Cerca de 80 estudantes vão estar envolvidos nos projetos.

À saúde

Mercedes acaba de receber boas notícias para a área da saúde. O deputado federal Zeca Dirceu esteve no município e oficializou repasses importantes à comunidade. A Secretaria de Saúde será contemplada com nota de empenho de emenda, de autoria do petista, no valor de R\$ 100 mil para o custeio de ações com a atenção básica. Zeca também falou sobre a liberação de mais de R\$ 307 mil referente ao pagamento da última parcela do sistema de água.

Mais 250 casas para São Miguel

Já começaram as obras de construção de 250 casas populares em São Miguel do Iguaçu, resultado de parceria da prefeitura com o governo federal e outras instituições. As habitações unifamiliares terão 43 metros quadrados, com sala, cozinha, banheiro, dois quartos e área de serviço. Um investimento de R\$ 19.561.611,57, gerando empregos e renda às famílias são-miguelenses.

Os 41 anos de O Paraná e o Oeste do Paraná!

Os 41 anos do jornal O Paraná confundem-se com a história do Oeste do Estado.

Seja na origem, conteúdo, desenrolar ou desfecho das duas trajetórias bem sucedidas e capacidade para a superação de desafios e dificuldades.

Assim como a colonização da região, o jornal nasceu do pioneirismo, coragem e empreendedorismo de seus idealizadores.

O crescimento do veículo e da região foi fruto de trabalho sério, ousadia e determinação de todos que participaram de sua construção.

Parabéns diretores, jornalistas e leitores!

Deputado Federal Dilceu Sperafico



15 de maio é especial para quem mora em uma das regiões mais desenvolvidas do Estado. Neste dia se comemora o aniversário de O Paraná, o mais antigo diário em circulação no Oeste paranaense. Sempre atento às demandas da comunidade, este jornal é exemplo de ética, trabalho e perseverança.

Parabéns!

Associação das Câmaras e Vereadores do Oeste do Paraná

Presidente: Jaime Vasatta

ACAMOP

Em 41 anos, O Paraná testemunhou a transformação de uma região de vocação essencialmente agrícola em um avançado centro de difusão de novas tendências da construção civil.

Aqui é o berço da mais ousada obra da engenharia humana, Itaipu Binacional, e nascedouro de talentos que se revelam no dia a dia dos canteiros espalhados pelo país e pelo mundo. As notícias publicadas nas páginas deste diário, revelam o quanto o oestino se sente bem em ser um agente transformador de mudanças.

Parabéns, leitores do Jornal de Fato

São os votos do Sinduscon/Paraná-Oeste (Sindicato da Indústria da Construção Civil do Oeste do Paraná)

15/5/2017
41 anos de bom jornalismo.

41 anos de bom jornalismo

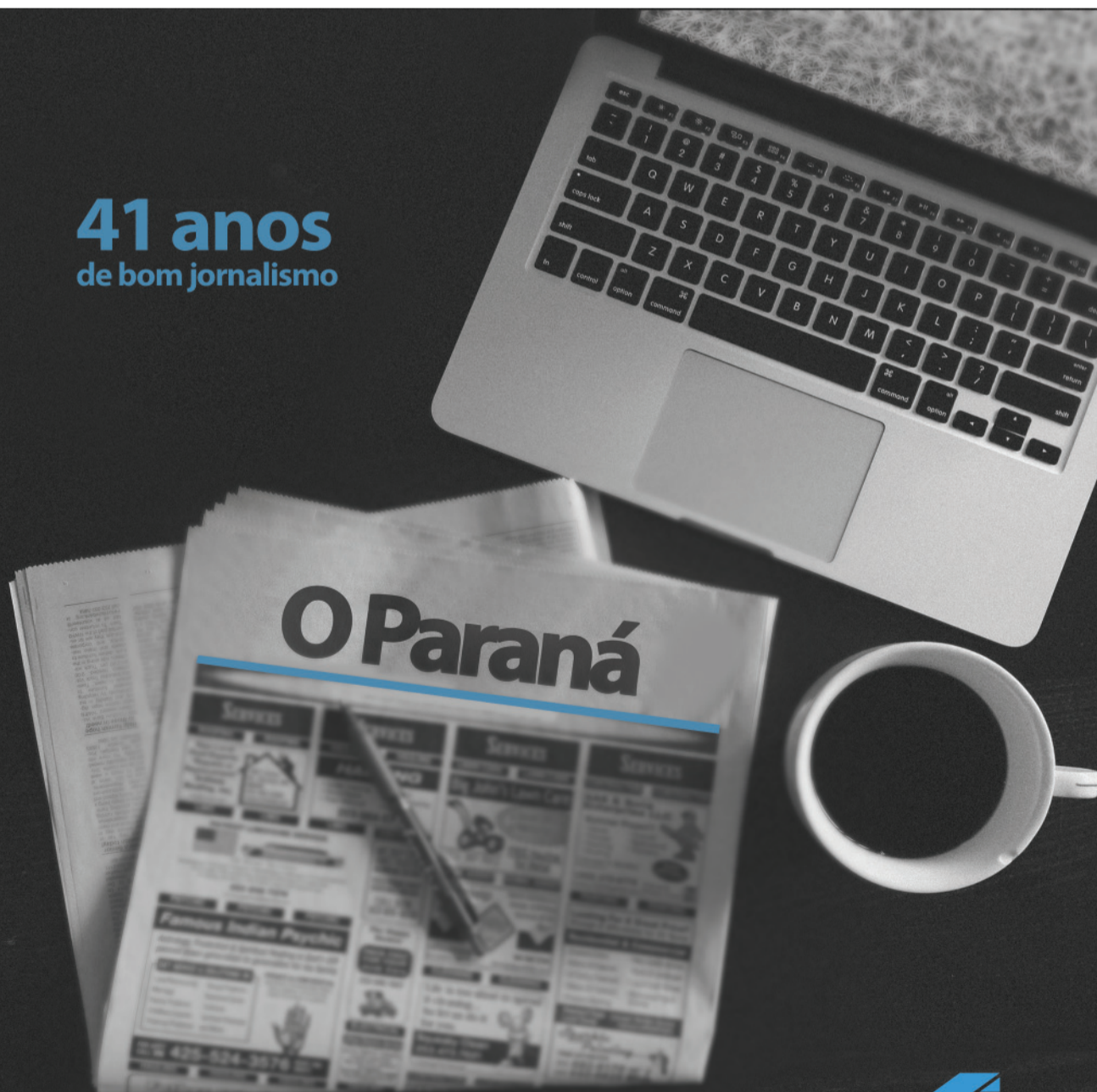

41 anos ajudando a construir a história do Oeste com Seriedade e imparcialidade!



O Paraná
Jornal de Fato

Quarta-feira, 10/05/2017 - Edição nº 12.499 - Ano 41 - R\$ 2,00 www.oparana.com.br

NOVO TERMINAL

As obras do Terminal Leste seguem a todo vapor no bairro São Cristóvão, em Cascavel, e devem ser concluídas em julho. A estrutura faz parte do PDI e está orçada em quase R\$ 3,8 milhões.
Cascavel 06

Reforma política não deve ficar pronta para 2018
Política 03

Defesa diz que cassação de Temer seria ruim ao País
Política 04

Igualdade de gênero vai para livros didáticos
Geral 05

INÉDITO

Pela primeira vez, uma horta nascida em cativeiro reproduziu no Refúgio Biológico da Itaipu. O

41 ANOS
PARABÉNS
O Paraná
Jornal de Fato

Parabéns diretores e funcionários!



DEPUTADO ESTADUAL
Adelino Ribeiro
E Gente do Povo!



FORD KA 2018

SE 1.0L FLEX (CAT. KCC8)



- Motor 1.0L TIVCT com 85 cv e Nota A em economia de combustível (Conpet/Inmetro) • Ar-condicionado • Direção elétrica
- Sistema de partida eletrônica a frio - Ford Easy-Start
- My Connection com comandos de voz • Bluetooth®
- Entradas USB e Compartimento para celular - My Ford Dock



TAXA ZERO EM 24X

A partir de **R\$ 39.990** à vista

Entrada de **R\$ 25.000**

Parcelas de **24x R\$ 668**

FORD NEW FIESTA 2017

Hatch SEL 1.6L AT Flex (cat. RCJ7)



- Motor 1.6L Sigma com 128 cv • Direção elétrica
- Transmissão sequencial de 6 velocidades
- Computador de bordo • Ar-condicionado digital
- Espelhos retrovisores elétricos com luz indicadora de direção
- Vidros elétricos dianteiros e traseiros com global closing
- Travas elétricas • Sync® Media System e Applink™



TAXA ZERO EM 24X

A partir de **R\$ 59.990**

Entrada de **R\$ 35.994**

Parcelas de **24x R\$ 1.053**



Cascavel: Av. Brasil, 1748 - (45) 3220-8200 • Toledo: Av. Parigot de Souza, 1215 - (45) 3379-7600
Assis Chateaubriand: Av. Tupassi, 1500 - (44) 3528-8950 • Palotina: Av. Pres. Kennedy, 1761 - (44) 3649-0000

Preços e condições de financiamento válidos até 15/06/2017. Custo Efetivo Total (CET), calculado na data de 26/04/2017 a partir de 4,18% a.m. e 63,48% a.a., por meio do Programa Ford Credit. Não abrangem seguro, acessórios, documentação e serviços de despachante, manutenção ou qualquer outro serviço prestado pelo Distribuidor. Sujeito à aprovação de crédito. O valor de composição do CET poderá sofrer alteração, quando da data efetiva da contratação, considerando o valor do bem adquirido, as despesas contratadas pelo cliente e os custos de Registros de Cartórios variáveis de acordo com a UF (não inclusos no valor das parcelas e no cálculo da CET). Contratos de Financiamento e Arrendamento Ford Credit são operacionalizados pelo Banco Bradesco Financiamentos S.A. Valores válidos para cores sólidas. Frete incluso. Imagens meramente ilustrativas.



Na cidade, somos todos pedestres.



Presa por homicídio

Uma mulher de 25 anos foi presa ontem acusada de homicídio em Toledo. Policiais receberam denúncias de que na Avenida Maripá havia uma briga generalizada e, a algumas quadras do local, encontraram Patrícia Aparecida de Sena. Contra ela existia um mandado de prisão em aberto por homicídio.

Menor com drogas

Um adolescente de 16 anos foi detido ontem, na rodoviária de Guaíra, com 21 quilos de maconha. Ele estava em um ônibus de turismo que fazia a linha Mundo Novo/Guaíra, abordado pela PRF. Apreendido, o menor disse que receberia R\$ 2 mil para levar a droga de Mundo Novo (MS) até Belo Horizonte (MG).

Balada segura

Doze são presos em Operação da Polícia Militar e Cettrans

Ações têm virado rotina nas ruas mais movimentadas de Cascavel

Cascavel – Com o objetivo de evitar acidentes graves, encontrar ilícitos e principalmente flagrar motoristas dirigindo sob o efeito de álcool, a Polícia Militar e a Cettrans (Companhia de Engenharia de Transporte e Trânsito) têm realizado constantemente as chamadas Operação Balada Segura em Cascavel. Na madrugada de ontem, em dois pontos distintos, na Avenida Brasil e na Rua Paraná, na região central, os policiais e agentes abordaram 135 pessoas.

De acordo com o relatório da Operação, divulgada horas depois pela PM, dessas pessoas 12 foram presas. O principal motivo é a embriaguez ao volante, responsável por 11 prisões em flagrante. A outra detenção aconteceu porque um motorista, além de estar trafegando sob efeito de álcool, não possuía a CNH (Carteira Nacional de Habilitação).

Além das prisões, que ocorrem quando o condutor está com mais de 0,33 miligramas de álcool por litro de ar expelido, a Polícia Militar e a Cettrans fizeram mais 28 notificações, 17 delas pelo artigo 165 do CTB (Código de Trânsito Brasileiro), por dirigir embriagado.

Dos 83 veículos abordados durante a Operação, 17 deles (15 automóveis e duas motocicletas), foram apreendidos pelas equipes. Conforme o responsável pelo setor de relações públicas da Polícia Militar, o tenente Roberto Tavares, um dos flagrantes por embriaguez é de um advogado. “Além de estar dirigindo sob o efeito de álcool, ao ser detido o advogado causou dano ao patrimônio público, ao chutar o câmbio e o vidro da viatura”. O crime, segundo Tavares, é inafiançável.

Outro preso por embriaguez foi detido por desacato ao ofender os policiais do bloqueio, ao se recusar a fazer o teste do etilômetro.



Dos 83 veículos abordados, 17 foram apreendidos por algum tipo de irregularidade

Dois morrem atropelados em Foz do Iguaçu

Foz – Duas pessoas morreram em um grave acidente de trânsito na noite de sexta-feira no perímetro urbano da BR-277, em Foz do Iguaçu. De acordo com informações da PRF (Polícia Rodoviária Federal), uma motocicleta Honda CB 600 Hornet seguia pela rodovia quando acabou atropelando uma pessoa que atravessava a pista. Com a força do impacto da colisão, o condutor da motocicleta e o pedestre morreram.

O motociclista foi identificado como Adriano Milane dos

Santos, de 18 anos. A pessoa atropelada era um caminhoneiro, que havia pa-

rado na rodovia. Ele foi identificado como José de Fátima Lopes, de 63 anos.



Motociclista atingiu um caminhoneiro que atravessava a BR-277

panorama policial

Cadeia de Palotina

Agentes do SOE (Setor de Operações Especiais) e policiais civis de Palotina realizaram, na sexta-feira, uma vistoria na cadeia da delegacia local. Dentro das celas foram encontrados celulares, carregadores, objetos cortantes e uma pequena porção de maconha, que devia ser comercializada entre os presos. Agora, os policiais vão investigar para saber de quem era a droga para responder por tráfico. A cadeia tem capacidade para abrigar 16 presos, mas conta com 39.

Assalto em Toledo

Um trabalho conjunto entre a Polícia Militar e a Polícia Civil de Toledo culminou com a localização de um veículo roubado na noite de sexta-feira na cidade. O carro, um Ford Ka, foi levado por criminosos em um assalto à mão armada em uma ótica, na Rua Almirante Barroso. Segundo as vítimas, um homem chegou no local, armado com uma pistola, trancou os funcionários, e fugiu levando um notebook, sete óculos de sol, dois celulares e o veículo. A polícia investiga o crime.

Duas toneladas

A Polícia Federal de Maringá apreendeu na sexta-feira duas toneladas de maconha escondidas em um caminhão que transportava milho. O veículo estava estacionado em um posto de combustíveis, na saída para Campo Mourão e foi localizado graças a uma denúncia anônima. Segundo a PF, o milho foi carregado em Ponta Porã (MS) e seria entregue em Campo Mourão. Já a droga saiu do Paraguai e seria descarregada em Maringá. O motorista, de 40 anos, foi preso em flagrante.

Casal com maconha

A Polícia Militar de Toledo prendeu na noite de sexta-feira, no Jardim Panorama, um casal com maconha. Primeiro os policiais abordaram o rapaz, na Rua Carlos Sbaraini. Conhecido no meio policial, ele estava com forte cheiro do entorpecente. Com ele não foi encontrado nada de ilícito, mas em sua casa foram encontrados mais de três quilos da droga. A maconha estava no quarto do casal. A mulher, que tinha conhecimento do ilícito, também foi presa.



DEIXAR VOCÊ TRANQUILO... A NOSSA ESPECIALIDADE.

Serviços Especiais
Segurança Patrimonial
Segurança Eletrônica
Segurança Pessoal

45 3222-5888

www.embrasilseguranca.com.br

Rua Salgado Fº, 1493 - Neva Cascavel - PR



Estradas sempre em mau estado

Paulistas abandonaram até os caminhos mais importantes. Para compensar, líder paranaense cria porto e nova estrada

Só vários anos depois da Revolução Liberal – com o predomínio dos liberais na política e na economia paranaense – foi possível saber que as lideranças do Paraná estiveram realmente a um passo de apoiar os rebeldes. Se isso ocorresse, haveria um rápido avanço das tropas do Sul, que reunidas às de São Paulo teriam condições de tomar o Brasil ou dividi-lo. Cabia ao novo governo conservador de São Paulo evitar que isso acontecesse.

Em 25 de fevereiro de 1842, alguns vereadores de Curitiba declaram apoio ao Marquês de Monte Alegre, conservador que acabava de assumir o governo provincial paulista. Manifestavam a “segurança” de que visse a “manter a ordem e promover o melhoramento material da Província”. E completavam: “Não é de esperar menos de um distinto cidadão, de um brasileiro que pelas suas sãs doutrinas soube infundir e fortificar nos corações paulistanos o mais decidido amor às instituições liberais e à monarquia constitucional” (Arquivo Público do Estado de São Paulo, Documentos interessantes para a história e costumes de São Paulo).

Era, contraditoriamente, o apoio de amantes das “instituições liberais” aos conservadores que faziam a “monarquia constitucional” retroagir a um virtual absolutismo. Para aumentar as ten-

sões, três dias depois, em 28 de fevereiro, começam a circular rumores de que acabava de ocorrer uma rebelião em Curitiba.

A desconfiança dos governantes regressistas do Império de que o Paraná pudesse desequilibrar o peso político e militar em favor dos liberais valorizava ainda mais a posição estratégica da região. Nesta primeira metade do século XIX, dependia em certa medida das ações no Paraná, como seria também no futuro (Revolução Federalista de 1894, Tenentista de 1924 e da Aliança Liberal em 1930) a permanência do Brasil unido ou sua divisão em nações separadas e sistemas distintos: o Império do Brasil, sob domínio conservador, e uma possível nova República sul-americana, sob o controle liberal. Logo, porém, seriam desmentidos os alarmes de uma rebelião no Paraná.

Regressistas adiam projeto dos banqueiros

A garantia do apoio paranaense ao Império foi comunicada à Assembleia Legislativa paulista na sessão de 4 de março pelo ex-liberal e agora conservador João da Silva Machado. Deixando claro seu apoio aos conservadores, Machado confirmou que ajudaria a Província paulista a se manter ao lado do Imperador.

“Mesmo dizendo-se cansado e pedindo para ser retirado do cargo, em março de 1842, ele foi nomeado Comandante Superior Interino das Legiões da Guarda Nacional ao Sul da província, com a função específica da defesa da fronteira no caso inesperado de uma invasão que tentassem os rebeldes do Rio Grande do Sul” (Luiz Adriano Gonçalves Borges, Senhor de Homens, de Terras e de Animais).

Machado pretendia encerrar as atividades militares porque havia conquistado um papel importante na montagem do Banco Provincial. Na sessão de 21 de março de 1842, a Câmara de São Paulo elaborou a lista de “deputados bancais”, a ser composta pelos cinco maiores capitalistas ou propri-

etários da Província, formando um corpo específico para tratar do assunto. Eram eles João da Silva Machado, Rafael Tobias de Aguiar, José Manoel França, Joaquim José dos Santos Silva (Barão de Itapeitinga) e Antônio da Silva Prado (Barão de Iguape).

Dois dias depois, em 23 de março de 1842, forma-se o Ministério Regressista, encabeçado pelo mineiro Honório Hermeto Carneiro Leão (1801–1856), futuro Marquês

do Paraná. O cenário nacional muda e a Província de São Paulo, ainda governada por liberais, agita-se. O Banco Provincial terá que esperar.

Leão, à frente do Conselho de Estado, governo político do Brasil sob o reinado de Pedro II, recomenda ao imperador dissolver a nova Câmara dos Deputados, eleita com maioria liberal em eleições fraudulentas. Isso acontece em maio de 1842, acendendo o estopim da Revolução Liberal.



Pedro II foi coroado ainda adolescente em manobra liberal, mas começou governando com os conservadores



Antônio da Silva Prado, o Barão de Iguape, fez dinheiro cobrando pedágio e foi um dos primeiros grandes capitalistas brasileiros

Surge Porto União da Vitória

De importância concreta para a conquista do Oeste e Sudoeste foi um novo caminho aberto em 1842 por Pedro Siqueira Cortez, substituído de Hermógenes Carneiro Lobo no comando da Companhia de Municipais Permanentes** de Palmas. Era uma ligação mais curta entre os Campos Gerais de Curitiba e os de Palmas, em processo de desbravamento.

Partindo do Rio Iguaçu “a 12 de abril de 1842 com sete pessoas e seguindo a rumo nordeste che-

gou à Freguesia da Palmeira, nos referidos Campos Gerais, no dia 7 de maio de 1842, varando vinte léguas de sertão” (Sebastião Paraná, Corografia do Paraná).

No entanto, o feito mais memorável de Siqueira Cortez ficou sendo outro, anterior à abertura do novo caminho: ao descobrir o vau no Rio Iguaçu que viria a permitir a passagem de tropas e servir como ponto de embarque ao transporte fluvial, Cortez deu início ao Porto da União, depois Porto da União da Vitória,

atualmente dividido por dois estados: União da Vitória (PR) e Porto União (SC).

“A Estrada da União, que ligava o vilarejo ao Porto da União da Vitória e daí até Palmeira, era considerado o mais importante caminho para Palmas, a chave de sua existência” (Ruy Christovam Wachowicz, História do Paraná, Sudoeste).

**Companhia de Municipais Permanentes: origem da Polícia Militar do Paraná.

(Fonte: Projeto Livrai-Nos!, Paraná, Tempo de Formação)

A ETERNA BATALHA PELA INFRAESTRUTURA

Enquanto os fatos que engendram a Revolução Liberal ocorrem entre São Paulo, Rio de Janeiro e Minas Gerais, os farroupilhas gaúchos ainda resistem ao poder militar crescente do Império e no Paraná, como sempre, todos os esforços se concentravam na conquista de condições melhores para a infraestrutura de transportes.

Aproveitando a necessidade do Império de assegurar o apoio dos líderes paranaenses para enfrentar a ofensiva liberal, em 23 de abril de 1842 a Câmara de Morretes enviou ao governo paulista apelo em que se apresenta como “solicita em promover o bem estar e florescimento deste Município”, expondo “uma das necessidades que ela julga de mais urgência, e que pela sua importância torna-se digna de merecer a atenção de V. Excia. e da Assembleia Provincial”.

Sendo uma localidade “inteiramente comercial, depósito geral das mercadorias e gêneros de exportação e importação de Serra Acima”, sua importância e a existência dos moradores dependiam do fluxo de mercadorias, cujo ritmo sofria “aumento ou diminuições na razão direta dos meios que o facilitam ou embaraçam sua marcha”.

Afora a via marítima, era pelas estradas que as mercadorias se deslocavam, ativando o movimento comercial. Ao se tornar intransitáveis, constituem “seguramente um empecilho poderoso que impõe peias” aos negócios. Morretes chamava a atenção para a Estrada do Arraial de São José dos Pinhais, comunicação do litoral com Curitiba, “em um estado deplorável”. Embora fosse o melhor trajeto disponível, as autoridades paulistas abandonaram os cuidados com a manutenção do caminho.

Com isso, a rota se degradou a tal ponto que “impossibilita a passagem de tropas e mesmo viandantes*, sendo o clamor que se levanta geral e unânime”. A região sofria com a situação de abandono da estrada “um mal incalculável”, requerendo urgentes “reedificação e concerto”, tarefas a ser custeadas pelos valores cobrados nas barreiras de pedágio.

Havendo inclusive recursos já previstos para essas obras na Lei do Orçamento desde março de 1841, a Câmara de Morretes declarou esperar “da retidão e Justiça que tanto distingue” o Marquês de Monte Alegre o atendimento de sua reivindicação. Mais uma vez essa expectativa ficou frustrada: Monte Alegre entrou em atrito com os líderes paulistas e se viu forçado a deixar o governo.

*Viandante – Aquele que viaja a pé

Calendário

14 de maio de 1941

Getúlio Vargas cria com o Decreto-lei n. 3.196 a Comissão de Estradas de Rodagem para os Estados do Paraná e Santa Catarina (CCERFSC), que seria encarregada de construir a atual BR-277.

14 de maio de 1980

Criado o Município de Três Barras do Paraná com a lei n. 7.305.

15 de maio de 1976

Vem a público o jornal O Pa-

raná.

17 de maio de 1974

Os generais-presidentes do Brasil e Paraguaí, Ernesto Geisel e Alfredo Stroessner, criam o Conselho Administrativo e a Diretoria Executiva de Itaipu, no chamado Encontro de Itaipu.

18 de maio de 1967

Criado o Sindicato Rural Patronal de Cascavel, sob a presidência de Antônio Simões de Araújo.

19 de maio de 1942

Cooperativa Agrária de Consumo de Responsabilidade Ltda, a Liberdade, de Vera Guarani (Paulo Frontin) obtém o primeiro registro legal de cooperativa no Paraná.



Fundadores da Associação/Sindicato Rural de Cascavel: Tarquínio Joslin dos Santos e Antônio Simões de Araújo



Promoção **Poupança Premiada**

Deposite e concorra
a mais de 300 sorteios.

**R\$ 1,5 milhão
em prêmios.**

Quando vê poupou,
quando vê ganhou.



Quer realizar seus sonhos?
Vamos fazer juntos. Faça uma
Poupança Programada e ganhe
números da sorte em **dobro**¹.

quandoveganhou.com.br

¹Para ter direito ao número da sorte em dobro é obrigatório que a programação seja feita durante o período da campanha. Título da modalidade incentivo emitido pela Icatu Capitalização S/A, CNPJ/MF nº 74.267.170/0001-73, Processo SUSEP nº 15414.900830/2016-10. A aprovação deste título pela SUSEP não implica, por parte da Autarquia, incentivo ou recomendação à sua aquisição, representando, exclusivamente, sua adequação às normas em vigor. Serviço de Informação ao Cidadão SUSEP: 0800 021 8484 (dias úteis, das 9h30 às 17h) ou www.susep.gov.br. Ouvidoria Icatu Seguros: 0800 286 0047. Promoção válida durante o período de 05/04 a 30/12/2017, para os associados da Central Sicredi PR/SP/RJ. Consulte regulamento completo da promoção e condições de contratação nas unidades de atendimento participantes. Imagens meramente ilustrativas. SAC Sicredi - 0800 724 7220 / Deficientes Auditivos ou de Fala - 0800 724 0525. Ouvidoria Sicredi - 0800 646 2519.



A história da região
Oeste é melhor
entendida, quando lida
nas páginas do jornal
que está no coração de
todos nós:

O Paraná.

As análises feitas pelos
jornalistas deste diário
revelam os desafios que
temos pela frente, para
tornar essa região ainda
mais próspera e ser
exemplo às demais.

41 anos
de bom jornalismo



**EVANDRO
ROMAN**
DEPUTADO FEDERAL





O Cisop saúda os colaboradores e diretores do Jornal O Paraná, nesta data tão especial para a região Oeste.

Em 15 de maio de 2017 celebra-se 41 anos de um bom jornalismo feito por profissionais comprometidos com a ética e cientes da responsabilidade que carregam.

Por isso e por outros predicados que se avolumam há mais de quatro décadas, quem tem motivos para comemorar somos nós, leitores.



15/5/2017
41 anos de bom jornalismo.

Em nome da Família Rural, queremos cumprimentar direção e colaboradores do Jornal O Paraná, pela passagem de mais esta data importante da trajetória deste Diário, que tanto engrandece a mídia impressa da nossa cidade e da nossa região.

Nos sentimos orgulhosos em poder compartilhar da comemoração deste Aniversário de O Paraná, que ao longo de décadas tem contribuído, e muito, para as causas e bandeiras municipais, regionais e estaduais da nossa gente e da nossa economia.

Por tudo isso, a festa nesta data ganha um ingrediente ainda mais importante. E nos sentimos gratos em poder contar com este relevante Jornal para melhor nos informarmos no nosso dia a dia. Parabéns a todos que, de uma forma ou de outra, fazem chegar às nossas casas e a nossas empresas e entidades o Jornal O Paraná.

Sindicato Rural Patronal de Cascavel
A Diretoria

Parabéns ao Jornal de Fato, presença constante na história do povo paranaense há 41 anos.

Ao longo de sua trajetória, O Paraná sempre se dedicou a informar os leitores com rapidez, transparência e qualidade.

Mensagem do Deputado Estadual Ademir Bier



Família Portrait



A vovó-mamãe Carla Alves de Lima com os filhos Fernanda e Gabriel e o netinho Arthur



A princesinha Larissa Vizoli Machado com a mamãe Débora

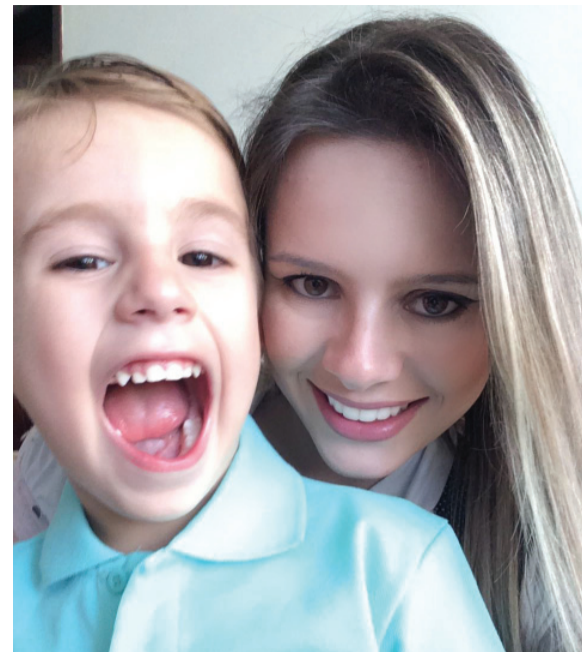

Angela Scalon e Eduardo Piasson



A mamãe Juliana de Lima Zanela com seus tesouros Vinícius e Felipe



A mamãe Daniella Araújo com as filhas Maria Valentina, Jasmine e Kahena

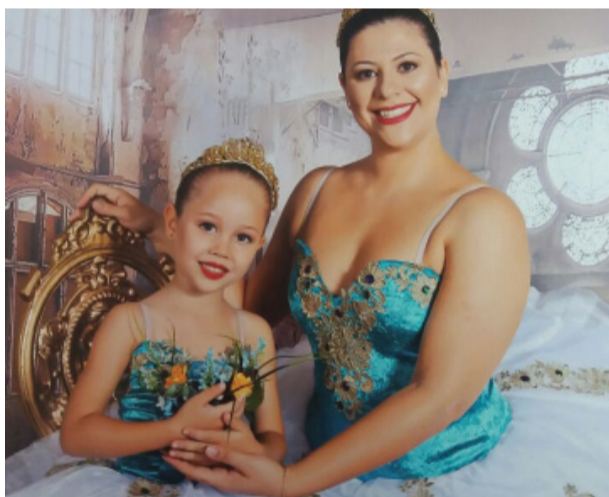

A mamãe Claudia Formentão de Almeida com a filha Isabelly



O trio dos papais Lídio e Anne Blonski: Igor, Matheus e Vinícius



Em click do primeiro aniversário, Arthur Lorenzo Bebber Correa e a mamãe Jéssica Bebber



Silmara Pires Nunes e Izabeli Nunes Machado, mãe e filha inseparáveis



Bernardo Beltran Selvo com a mamãe Emanuelle



Crislaine Siqueira Leandro e a pequena Lis Maria



A pequena Maria Júlia curtindo o colo da mamãe Caroline Cenedese Salles



Max Pablo, filho de Kethleen e Alexandre Moura, brincando de esconder



As fofas Luiza e Beatriz com a mamãe Leonilda Almeida Lustosa



Há 41 anos o Oeste paranaense, suas principais demandas e conquistas têm um grande aliado na imprensa. O Paraná tem sido parceiro permanente das lutas municipalistas da nossa região.



Comportamento

Dra. Karine Rizzardi

drakarinerizzardi@gmail.com

Diga “paciência” para as decepções

Não é fácil quando nos deparamos com as frustrações. Sem dúvida, em algum momento de sua vida você já se sentiu desmotivado. Seja no lado afetivo, no seu papel como pai/mãe, como profissional ou até naquela dieta que você já iniciou pela nonagésima vez. Há momentos onde a vida parece andar em “slow

motion” e nessas horas parece que nem força temos para prosseguir, mas é aí que devemos parar tudo o que está ao nosso redor e dizer “calma, eu preciso ter paciência com as situações”.

Quando sonhamos com algo ou projetamos expectativas que acabam não dando certo, é comum as desvantagens su-

perarem as vantagens de continuar lutando. Nessas horas, o sentimento predominante é de rebeldia e ressentimento. Afinal, foram tantas buscas de solução que não tem algo pior do que a sensação de não ter vencido.

Ruim mesmo é quando nos deixamos dominar pelas decepções. Tristezas e reviravoltas todos nós

sabemos que iremos e teremos que enfrentar, mas quando elas acontecem de fato, aí tudo parece um teste para saber como lidamos com as adversidades. Esse teste é ainda mais forte quando ocorre algo que está fora do seu con-

trole, ou seja, quando algo está na mão de outra pessoa para resolver e você não pode fazer nada.

Qual foi a última vez que se sentiu derrubado por algum acontecimento? E como foi que você reagiu quando tudo deu certo? Pois é, nós temos memória curta para as vitórias conquistadas. Se você se lembrou de qual foi sua última decepção, perceberá que de uma forma incrivelmente mágica conseguiu vencer, sem ao menos perceber. Talvez foi algo que hoje você nem considere tão importante, mas você conseguiu e isso que é importante. Muitos não se lembram como foi difícil dar um laço no cadarço do tênis e hoje é uma tarefa tão simples que nem damos valor.

Muitos se perguntam: “Por que comigo?”. Mas eu te pergunto: por que não com você? Porque você acha que as decepções não podem acontecer com você? Os obstáculos nos aperfeiçoam.

As coisas não saíram con-

forme o planejado? Paciência. Me esforcei de todas as maneiras e não consegui o que queria? Paciência. Estou me sentindo impotente? Paciência, apenas tenha paciência. Não gostamos que as coisas sejam assim, mas não tenho outra escolha a não ser aceitar o ocorrido e seguir em frente.

Prestou atenção no que leu? Está escrito: “Aceitar” e “Seguir em frente”. “Aceitar” porque diante de uma frustração não há muito o que fazer, a não ser se conformar com o ocorrido, pois sua indignação não irá mudar o resultado das coisas, e “seguir em frente” deve ser seu novo foco, pois ficar remoendo o que já passou só deixará as coisas ainda piores. Seguir em frente, esquecer o passado e recomeçar continua sendo a escolha mais inteligente que você pode fazer. Todas as situações são temporárias!

A autoria é psicóloga especialista de casais e família
(45) 3224-4365



Reflexão

Vivian Weiland

vivian.weiand@gmail.com

E agora, quem vai fazer minhas unhas?

Praia, unhas descascadas e tarde de 23 de dezembro não combinam. Isso porque na noite seguinte a família vai se reunir, unhas quebradas ferem sua autoestima e no litoral não está sua conhecida manicure. Ou seja: dia de conhecer as profissionais locais e resolver seu problema estético.

A questão, então, passou a ser outra. E agora, quem vai fazer minhas unhas?

Nessa época do ano é necessário aumentar o contingente de profissionais da beleza nas cidades litorâneas, o que não quer dizer que essas pessoas são, de fato, conhecedoras das artes de tingir, cortar, pentear e depilar. Podem ter aprendido com as amigas que estão nas lides há mais tempo, podem até ter feito cursos de rápida duração para preencher as vagas de verão, já que, extinto o calor, voltam essas mulheres para suas cidades de origem, realidade que por si só não justifica um curso de longa duração em empresas especializadas. Passado o veraneio, as mulheres voltam às suas casas e retomam a função do plantio do arroz e das lides domésticas, como fiquei sabendo ser o caso das seis mulheres que trabalhavam naque-

le salão na temporada de verão.

Até aí tudo bem, a gente aprende um ofício conforme a prática é exercida e muita profissional competente um dia teve seu início em uma oportunidade assim, mas quando aquela senhora, indicada pela dona do estabelecimento para ajeitar minhas unhas, perguntou para as colegas onde estavam seus óculos, comecei a me preocupar. Mais do que meu dinheiro, eu perderia meu tempo e poderia até ficar com as cutículas doloridas se a mulher que procurava os óculos não o encontrasse para exercer seu trabalho. “Liga, não, olha, eu faço com a outra moça ali”, tentei argumentar, mas já era tarde. A mulher era a única disponível, e eu já estava sentada, quase embretada, na frente dela.

A mulher, afinal, não encontrou seus óculos, e perguntei se ela tinha condições de ajeitar minhas unhas sem enxergar de forma adequada. “Dá, sim”, foi a resposta, um “dá, sim” meio vazio, quase mudo de uma mulher que continuava procurando, com um par de olhos nervosos, por seus óculos enquanto pegava a lixa de unhas com uma das mãos.

Seguir meus instintos de

proteção à saúde de minhas cutículas e do meu bolso, dar meia volta e procurar outro lugar para pintar as unhas foi a primeira coisa que passou pela minha cabeça, mas a razão que me manteve sentada naquela cadeira tinha raízes bem mais profundas. Entre a razão e solidariedade, na crise optei pela segunda.

Os minutos seguintes foram tensos. Por precaução, pedi que não fossem removidas as cutículas e que a senhora sem óculos se limitasse a lixar e pintar. Era o máximo que eu permitia que fizessem em meus dedos sem tremer as pernas e correr o risco de perder um bife em vez de uma cutícula. Para minha surpresa, porém, tudo transcorreu sem atropelos. A manicure, com os olhos quase que em cima dos meus dedos, até que fez um bom trabalho. Então ela se ergueu e foi até a mesa de uma colega. A mulher sem óculos pedia o spray emprestado porque não comprara todo o material necessário. Naquele momento, uma cliente ao meu lado sussurrou: “arriscou, hein?”. Sim, arrisquei, mas não foi em vão. A manicure que precisava de óculos tinha 3 filhos e ganha-



va no salão um bom dinheiro, renda extra que as temporárias chamavam de “fazer gordura” para enfrentar os meses de inverno. Por solidariedade, fiquei sentada; por solidariedade deu adeus ao meu dinheiro em um serviço incompleto porém bem feito. Eu até poderia estar perdendo um trabalho mais elaborado em minhas unhas mas aquela mulher, se eu levantasse, perderia muito mais do que isso: dois pacotes de macarrão, um kilo de farinha e outro de feijão deixariam de ser comprados com o que ela ganharia de comissão.

Quando a gente é mãe o olhar ganha novos contornos. Podemos não precisar de algu-

ma coisa, podemos até manter a carteira fechada por algumas semanas nos tempos de vacas magras, mas o Dia das Mães deve ser um dia para que pensemos em quem se esforça para garantir o sustento dos seus.

Pode parecer pouco, mas, acredite, mais do que um presente - que pode até ser para sua irmã, tia ou professora - neste domingo estaremos, como consumidores, usando a solidariedade para conseguir algo muito maior do que a celebração de uma data, mas um passo a mais rumo à restauração e à credibilidade de um país que bem ou mal é nosso.

A autora é jornalista



Colunista: Mari Decker Cargin
Email: companheiramarli@hotmail.com

O que é uma Conferência Distrital?

Conferência Distrital é o tríduo que constitui a festa máxima de um Distrito. É o fecho de ouro do ano rotário. É um encontro de confraternização, de estudos, de apresentação, de palestras inspiradoras, de teses e de propostas de elevado nível rotário a serem encaminhadas para consideração administrativa do RI (Conselho de Legislação, que se reúne a cada três anos), muitas das quais são aprovadas e transformadas em normas de Rotary. A Conferência Distrital é a festa da amizade, da promoção do Rotary na comunidade, da oportunidade de rever velhos amigos e de conquistar novos.

A programação geralmente consiste do seguinte:

1º - Sessão solene de abertura, com entrada no salão do casal governador, desfile de

bandeiras dos clubes do Distrito com presença de autoridades convidadas;

2º - Reuniões plenárias com palestras inspirativas, quase sempre baseadas no Objetivo do Rotary e no lema do RI;

3º - Prestação de contas da gestão anterior;

4º - Escolha do local da próxima Conferência e aprovação de orçamento do Distrito a ser apresentado pelo governador entrante;

5º - Aclamação do governador indicado para o ano rotário imediato;

6º - Parte social para esposas (chá da amizade), familiares dos sócios e convidados;

7º - Apresentação do Programa de Intercâmbio de Jovens (PIJ);

8º - Assembleia Distrital de treinamento PETS;

9º - Jantar de confraternização e Baile do Governador.

A participação do maior número de sócios de cada clube, além de pôr em relevo a eficiência e a harmonia reinantes no seu quadro social, é uma demonstração de consideração e apreço ao governador em exercício, responsável direto pelo sucesso da Conferência.

Raimundo de Souza Reis,
R.C.B.H. Pampulha,
Tesoureiro do Distrito 4760

DISTRITO 4640

No Distrito 4640, a Conferência Distrital acontecerá em Toledo, nos dias 19 e 20 deste mês de maio. A extensa e atraente programação preparada pelos organizadores poderá ser consultada no site www.d4640.org.

Rotary Distrito 4640

Rotary A SERVIÇO DA HUMANIDADE

THE ROTARY FOUNDATION

43ª CONFERÊNCIA DISTRITAL
FUNDAÇÃO ROTÁRIA - 100 ANOS FAZENDO O BEM AO MUNDO
19 e 20 de Maio de 2017 - Green Hall Eventos - Toledo - PR

EU VOUC
Toledo espera por você!

Encontro de companheirismo

Foi realizado dia último dia 7 um encontro de companheirismo entre os clubes da área 17 do Distrito 4640, tendo como anfitrião o Rotary Club de São Jorge do Oeste.

Houve palestra, almoço é muito companheirismo. O clube anfitrião ofereceu participantes um significativo troféu. Lá estiveram os três clubes de Dois Vizinhos, Verê, Salto do Lontra e Nova Prata do Iguauçu.



Representantes dos clubes participantes do encontro de companheirismo com o palestrante e o governador Valdir Pagnocelli

Ajuda à Uopeccan

O Rotary Club Cascavel Harmonia promoveu no dia 5 de maio a 24ª edição da Lambarizada Solidária. O evento foi realizado no restaurante Galetto's toda renda arrecadada será revertida ao Hospital do Câncer.



O presidente André presenteou com um mimo o médico Américo, por ocasião de seu aniversário.

APAE DE CASCAVEL

Fundada há 46 anos pela Associação de Senhoras de Rotarianos, a Apae de Cascavel comemorou o aniversário com animado baile beneficente nas dependências do Clube Tuiuti, tendo como principal parceiro o Rotary de Cascavel União, que promoveu também a venda de mesas.



Rotary de Cascavel Uniao desenvolve o projeto de confecção de toucas para pessoas que fazem quimioterapia. Na foto, as rotarianas Celeide Peres, Maria Helena Wagner, Sandra Prado Norma Ribeiro e Maria de Lourdes R. Cajal fazendo a entrega na Uopeccan



Não deixe seu tanque entrar na reserva!

A **DIAL** garante o combustível para o seu posto ou TRR. Gasolina e Diesel fornecidos pela Petróleo Brasileiro S/A. Agilidade na entrega, com frota própria.

(45) 3224-6363



Dial Distribuição Abastecimento e Logística Ltda.
Rodovia BR 277, Km 600 - Cascavel - PR

TV TUDO

Jornalismo

Com a chegada de Murilo Borges, ex-Bradesco Esportes FM, ao quadro de correspondentes da Band, no lugar de Sérgio Patrick, a disposição fica assim: Borges inicia seus trabalhos em Nova York nos próximos dias, enquanto Sonia Blota segue em Paris; Felipe Kieling, na Inglaterra; Nuria Saldanha, em Washington, como colaboradora, e Yan Boechat, na sua base no Oriente Médio.

Olha a tapioca!

Rodrigo Scarpa, o Vesgo do "Pânico", amplia os seus negócios. Ele abriu uma tapiocaria no aeroporto de Congonhas, em São Paulo.

Agenda calibrada

Multishow e Globo já se ajustaram em relação aos próximos trabalhos de Tatá Werneck. Primeiro, ela vai gravar a próxima temporada do "Lady Night" e só depois se dedicar à novela "Deus Salve o Rei", no papel de uma princesa, que estreia em janeiro, na faixa das 19h.

Reservada

Flávia Alessandra voltará às novelas em "O Sétimo Guardião", novela de Aguinaldo Silva para as 21h, com estreia prevista para maio de 2018.

A atriz foi destaque em "Êta Mundo Bom!" e trabalhou recentemente em um filme sobre a operação Lava Jato.

Donos I

A propósito, o "Donos da História" deste domingo, a partir das 18h30, no Viva, será com o Aguinaldo. E ele não poupa elogios a Betty Faria: "Foi uma das atrizes mais importantes da minha vida. Ela tem essa característica como atriz, que acho importantíssima na televisão, que é ser popular".

Donos II

O autor prossegue: "Ela consegue dar sempre um tom popular aos personagens, o público adora isso, né? Então, não consigo imaginar outra pessoa e não a Betty fazendo 'Tieta', novela que realmente rompeu todas as barreiras depois do final da censura. Sempre vejo a novela assim. Foi uma novela que soltei, como se diz, todos os bichos. E funcionou lindamente".

Guga

Uma equipe do Fox Sports, liderada por Oscar Schmidt, esteve em Santa Catarina, quarta-feira, gravando com Guga Kuerten. A entrevista será exibida no "Na Cesta com Oscar", ainda sem data de estreia.

Dois tempos

Mariana Godoy vai se dividir entre seu trabalho na Rede TV! e um novo programa da Rádio Globo, em parceria com Mentor Neto. A data de estreia ainda não foi definida. "Estão montando um estúdio novo", informa.

Canal I

Programa de Fernanda Souza caminha para terceira temporada no Multishow

Por: Flávio Ricco
Colaboração: José Carlos Nery

O Multishow estreia dia 12 de junho, às 22h30, a segunda temporada do "Vai Fernandinha", programa da Fernanda Souza, que traz entrevistas informais com convidados, os bastidores de gravações e também mostra a rotina da atriz em formato de reality show. Entre os convidados nomes como Eliana, Larissa Manoela, Sophia Abrahão, Joelma, Anitta, Lucas Lucco, Stephany e Kayky Brito, Wanessa Camargo, Lexa e MC Guimê. Produzido pela Floresta, da executiva Elisabetta Zenatti, contará com 24 episódios e exibição de segunda a sábado. De acordo com o canal, os bons índices de audiência da primeira temporada foram determinantes para a realização desta próxima. E as duas partes estão muito confiantes em relação a um breve acerto para a terceira, com exibição em 2018. "O programa tem muitas possibilidades ainda", declara o

Multishow. Por causa de tudo isso, Fernanda Souza abriu mão da próxima edição da "Escolinha do Professor Raimundo" na Globo. Não vai fazer.



De volta

Neta de Carlos Alberto de Nóbrega, Dalila Nóbrega (27 anos) volta ao programa "A Praça é Nossa", no SBT, agora para interpretar Doutora Camomila, uma advogada de temperamento agressivo e intimidador. E que adora processar as pessoas pelos mais absurdos motivos. Inspirou em quem? Camomila é um tipo que está sempre ligado para detectar se alguém está cometendo, segundo seu ponto de vista, algum delito. Trata-se também de uma senhora de meia idade extremamente elegante. A personagem estreia dia 18, próxima quinta-feira.



SEXO É VIDA

Beije mais. Ame mais. Viva mais.

A DIFICULDADE DE EREÇÃO
E A EJACULAÇÃO PRECOCE
TÊM TRATAMENTO MÉDICO.

NÃO ESPERE MAIS.
Agende uma consulta.
0800 205 1900

BOSTON
MEDICAL GROUP
Responsável Técnico:
Dr. Reginaldo Seteti - CRM: 8869

bate-rebate

- ❖ Renata Lo Prete se fixou como segunda do "Jornal da Globo", substituta imediata do titular William Waack...
- ❖ ... E alguém que soube se impor pelo bom conhecimento e por não deixar o ritmo cair.
- ❖ All TV do Alberto Luchetti, primeira emissora de TV brasileira com programação 24h na internet, comemora 15 anos.
- ❖ O ator português Pedro Carvalho, protagonista de "Escrava Mãe" na Record, está a caminho da Globo...
- ❖ ... Ele foi chamado para viver um dos principais papéis de "O Outro Lado do Paraíso", novela de Wal-
- cyr Carrasco...
- ❖ ... Ellen Rocche é outra que também estará no elenco desta próxima das nove...
- ❖ ... As primeiras gravações acontecerão em julho no Jalapão, em Tocantins.
- ❖ Fernando Grostein, irmão de Luciano Huck, dirigiu seis episódios da série "Carcereiros".
- ❖ O acerto com Luigi Baricelli levou a Band a antecipar a estreia do reality "A Primeira Vista", para junho...
- ❖ ... Antes, a ideia era jogar para o segundo semestre e não cravar um mês de estreia.

c'est fini

ESPN comemora o bom momento do futebol internacional na sua programação. O canal registrou crescimento de 27% com as transmissões no comparativo entre a temporada atual e a última. Destaque para o desempenho da Premier League, além da Bundesliga e La Liga. Até o final da temporada, em junho, serão mais de 900 partidas de futebol pelo mundo exibidas com exclusividade. Então é isso. Mas amanhã tem mais. Tchau!



Mães

Obrigado por existirmos

Assim podemos exortar o sublime espetáculo da vida que

Deus

encantadoramente concebeu a vocês proporcionando a maior expressão dos sentimentos que é o

Amor

Parabéns pelo Maravilhoso Dia



HOMENAGEM AO PRIMEIRO AMOR DE NOSSAS VIDAS

Resumo de Novelas

MALHAÇÃO

Segunda-feira
Keyla manda para as amigas uma foto de todas com Tonico. Keyla tenta fazer as pazes com Tato. Lica não conta para Marta que Malu está com Edgar. Mitsuko manda Tina se afastar de Anderson e Ellen. Marta estranha o comportamento de Malu e questiona a amiga sobre Edgar. Clara tenta se explicar para Lica, que se afasta correndo.

Terça-feira
Keyla pensa em cancelar a festa de Tonico. Marta acusa Lica de traição e Leide sai em sua defesa. Marta se desculpa com Lica. Keyla, Lica, Benê, Ellen e Tina fazem um mutirão com os amigos na lanchonete. MB sente ciúmes de Felipe com Lica.

Quarta-feira
Tato e Keyla mentem para K2. Felipe e MB convencem Clara a ir para a festa. Marta se encontra com Luis. Mitsuko obriga Telma a ir à festa do bebê. Marta e Luis veem Malu e Edgar no restaurante. Tina faz uma homenagem para Keyla, com a ajuda de Anderson. Ellen se recusa a dançar com Fio.

Quinta-feira
Clara e MB tiram satisfações com Lica e Felipe. Tina enfrenta Telma. Fio e Jota discutem por causa de Ellen. Roney e Josefina não conseguem se entender. Benê beija Guto. Fio dança com Ellen e Jota os observa. Keyla vai à escola com Tonico e Tato, e K2 reage com despeito. Dóris flagra Fio falando com Ellen sobre o aplicativo que colocou nos celulares durante a festa. Ellen critica Benê por ter gostado de beijar Guto. Keyla garante a Dóris que não perderá o ano escolar.

Sexta-feira
Ellen marca um encontro com Jota para resolver o problema do aplicativo nos celulares. K1 e K2 elogiam, na frente de Dóris, o aplicativo de Ellen. Ellen consegue desativar o aplicativo dos celulares e estranha que o mesmo não tenha sido ativado por Jota. Ellen conta para as amigas o acordo que tem com Dóris.

NOVO MUNDO

Segunda-feira
Thomas afirma a Domitila que pode promover seu encontro com Dom Pedro, caso ela se comprometa a ajudá-lo. Jacira aceita se casar com Piatã. Domitila e Thomas fazem um pacto. Avilez decide embarcar Dom Pedro à força para Portugal. Germana é atingida por uma pedra e Licurgo a socorre.

Terça-feira
Leopoldina e Anna ficam aflitas na fazenda. Joaquim se une a Peter, Libério, Diara e Wolfgang e leva o povo para lutar a favor de Dom Pedro. Avilez desiste da batalha e é obrigado a retirar suas tropas. Cecília vibra com a notícia da vitória de Dom Pedro, enquanto Sebastião se esconde. Thomas passa a noite com Domitila.

Quarta-feira
Anna dá à luz uma menina e Joaquim se emociona. Leopoldina impede Anna de contar a verdade para Joaquim. Domitila se despede dos filhos. Nivea ouve Anna dizer que Vitória não é filha de Thomas. Ferdinando afirma a Jacira que não deixará a mata. Dom Pedro recebe uma carta com a suposta rendição de Avilez e Chalaça desconfia.

Quinta-feira
Thomas finge emoção ao conhecer Vitória. Piatã reclama do comportamento de Jacira para Padre Olinto. Thomas desconfia da paternidade de Vitória. Jacira entrega a Ferdinando as folhas que pegou na oca de Tibiriçá. Thomas leva Miss Liu para ajudar Anna. Leopoldina e Dom Pedro se preocupam com a saúde de João Carlos. Licurgo e Germana veem Avilez e Thomas em uma conversa suspeita.

ROCK STORY

Segunda-feira
Léo termina o namoro com Manu. Zac cede à chantagem emocional de Mariane e resolve ir almoçar com a mãe em Petrópolis. Gordo percebe que Chiara não gosta de ir para a casa de Lázaro. Gui não gosta de saber que Zac está em Petrópolis com a mãe.

Terça-feira
Gui diz a Júlia que Zac foi irresponsável ao ir para Petrópolis com Mariane. Zac promete não prejudicar mais a banda. Edith expulsa Nelson da sessão de fotos para a campanha de lingerie. Léo ajuda Stefany na venda das quentinhas. Ricardo diz a Júlia e Gui que desconfia de que Samira esteja fugindo e, por isso, sugere que eles viajem a Nova Iorque para encontrá-la.

Quarta-feira
Gui pede perdão a Zac por ter brigado com Mariane. Romildo e William conseguem roubar dinheiro da casa de Néia. Lázaro combina com Mariane uma forma de incitar Gui a agredir fisicamente. Ricardo conta a Júlia que descobriu que Salvatore é casado com uma brasileira.

Quinta-feira
Zac assiste ao vídeo da mãe e dúvida da inocência de Gui. Diana conta a Gordo que a mulher que entrou em contato querendo investir na Som Discos agora enviou uma proposta para comprar parte da gravadora. Júlia viaja com Ricardo para os Estados Unidos. Manu inventa para Arthur que Stefany é uma garota de programa. Magoada, Stefany deixa o jantar sem que Léo a veja.

Sexta-feira
Léo se preocupa com o sumiço de Stefany do restaurante. Para não preocupar Júlia, Gui diz que está tudo bem entre ele e Zac. Ricardo avisa a Júlia que conseguiu marcar uma entrevista com Samira. Lázaro apaga o vídeo que compromete Ramon. Stefany termina o namoro com Léo. Alex diz a William e Romildo que fugirá da cadeia. Júlia conta a Gui que Samira não compareceu à entrevista.

Sábado
Júlia descobre que Salvatore está atrás do caderno que Mário roubou. Gordo comenta com Eva que acredita que Diana venderá sua parte na gravadora para puni-lo. Júlia diz a Ricardo que o caderno do mafioso deve estar com Alex. Ricardo e Júlia decidem voltar ao Brasil.

A FORÇA DO QUERER

Segunda-feira
Joyce exige que Ruy não se afaste de Cibele. Cibele fala com um amigo e decide sair de casa novamente. Rubinho tenta disfarçar a tensão quando Bibi afirma que viajará com ele. Jeiza se prepara para sua operação policial. Ritinha e Ruy descobrem o sexo do bebê. Cibele faz um ensaio fotográfico. Irene fica satisfeita quando Miraceli é chamada para uma entrevista no escritório de advocacia. Ritinha confessa a Marilda que quer que Zeca continue gostando dela. Jeiza avisa a Cândida que não quer Ritinha em sua casa. Dantas ameaça desmascarar Cibele.

Terça-feira
Mira é contratada por Caio e revela que sabe um grande segredo de Irene. Silvana pede dinheiro emprestado a Caio. Dantas se enfurece ao ver que Shirley o abandonou e levou quase todos os seus aparelhos eletrônicos. Rubinho recebe as coordenadas de um encontro à noite e fica nervoso quando Bibi avisa que eles irão para a Estadantina. Zeca afirma a Abel que falará com a advogada sobre seu divórcio. Jeiza consegue um apartamento para Edinalva e a expulsa de sua casa.

Quarta-feira
Rubinho deixa recados no celular de Bibi. Zeca pede Jeiza em casamento. Eugênio tenta ser solidário a Joyce. Mira teme que Caio descubra a verdade sobre ela. Eugênio recebe o contrato de aluguel de Edinalva e fica furioso. Jeiza exige a presença de Alan em sua festa de noivado. Cibele questiona Dantas sobre seus sentimentos por Shirley. Silvana furta dinheiro de Eurico. Cibele chega para trabalhar na C. Garcia e todos se surpreendem.

Quinta-feira
Cibele é irônica com Ritinha e Biga se preocupa. Jeiza e os policiais monitoram a conversa de uma facção criminosa. Eurico descobre o furto de seu dinheiro e desconfia de Biga e Nonato. Depois de conversar com a psicóloga, Ivana compra novas roupas. Dantas se surpreende com o comportamento de Cibele. Eugênio não atende o telefonema de Irene e Ivana desconfia. Ritinha conta para Marilda que Ruy está com ciúmes de Zeca.

Sexta-feira
Cibele tem uma conversa séria com Joyce. Dantas afirma a Silvana e Eurico que não quer mais saber de Shirley. Leila torce o pé ao sair do carro e Bibi a ajuda, deixando Caio nervoso. Eurico revela a Leila que Bibi foi namorada de Caio. Uma policial aborda Zeca no estacionamento. Todos brindam ao noivado de Caio e Leila. Jeiza acerta com os policiais a operação. Nonato é hostilizado na rua por estar travestido.

Sábado
Jeiza se irrita quando Ritinha fala sobre seu casamento com Zeca. Zeca vê a ex-noiva e fica perturbado. Cibele vê Shirley saindo de um bar com um homem e conta para Dantas. Ritinha sente-se mal ao chegar do banho de mar. Dita comenta com Silvana que acredita que Eurico irá procurar o relógio que foi de seu pai. Bibi decide o lugar para onde viajará com Rubinho. Jeiza consegue mais informações do esquema da facção criminosa.

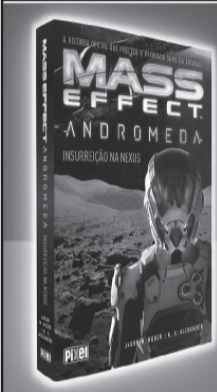

EXPLORE UMA NOVA GALÁXIA E CONHEÇA A INICIATIVA ANDRÔMEDA

Nas bancas e livrarias.



SOLUÇÃO ANTERIOR

P	B				
C	E	R	A	M	I
O	D	N	E	P	C
E	R	R	A	D	I
T	O	E	G	O	I
E	B	R	I	A	N
D	I	R	T	O	T
C	E	A	R	A	R
P	L	A	P	O	R
E	O	Z	E	V	A
S	A	G	U	E	L
I	S	S	L	R	E
P	O	I	S	E	S
A	O	D	O	I	V
L	I	M	I	N	A

PALAVRAS CRUZADAS DIRETAS

	Autor da "Certidão de Nascimento do Brasil" (Hist.)	Condição da carne do bife tártaro	Alojamento de escravos (Hist.)	A "prova de fogo" de um político	Animação da Disney que conta a história de uma cocker spaniel e um vira-lata (Cin.)
▶	Tom, em relação a Vinicius	Contrato de seguro			O dia decisivo
▶	Aversão				Engana; burla
▶			Integram a tubulação de um imóvel	Jay-(?), "rapper" americano	(?)-benta: repele vampiros (Folcl.)
▶	A parte da frente do navio	Caloria (símbolo)			Peleja
▶	Energia de sobra nos mais jovens	Sinal de nasalização			Intenção criminosa (jur.)
▶	Inoculado				
▶					Nome da 8ª letra
▶	Cuidado; dedicação			Acolá	Ferro, em inglês
▶	Inflamação cutânea comum em peles oleosas			Instrumento dos querubins	"(?) de Vingança", HO de Alan Moore
▶		Stephen Hawking, físico inglês cuja vida foi retratada no filme "A Teoria de Tudo"		(?) de Atalaia, atração de Aracaju	
▶			Alberto de Oliveira, poeta parnasiano		Ninfa amada por Zeus (Mit.)
▶					"Estacionamento" do dirí-gível
▶	Último colocado da competição	Concerto			Entidade dos capacetes azuis (sigla)
▶		O de gordura é alto no bacon			
▶			(?)-branco, ave que banha-se na poeira	Ver, em inglês	
▶	Cerimônia como a do batismo				Medida agrária que vale 100 m²
▶	Sinistra				Saudação comum entre os jovens
▶	Publicitário que atua em campanhas políticas		(?) de São Marcelo, postal de Salvador		
▶				Em (?): em volta Estrada, em inglês	

horóscopo

ÁRIES

Ótima fase para estudar e ganhar uma grana. É possível que se estranhe com o par. Caso esteja só, poderá conhecer alguém por meio de amigos. Em casa, não leve tudo ao pé da letra.

TOURO

Compartilhe o que sabe com os colegas, mas não permita que abusem da sua boa-fé. Cuidado para não trabalhar demais. Lute por metas comuns na vida amorosa.

GÊMEOS

Mudanças no emprego podem preocupar. Ouça os colegas mais experientes. Não invada o espaço do seu par e exija o mesmo dele. Caso esteja só, poderá encontrar um amor.

CÂNCER

Você poderá mudar de emprego ou ganhar novas responsabilidades profissionais. Na paixão, ouse na intimidade para sair da rotina. É possível que um parente discorde dos seus planos.

LEÃO

Boa hora para firmar sociedade com colega ou tentar segundo emprego. Não desanime diante dos imprevistos. Se estiver só, poderá emplacar relacionamento com pessoa de fora.

VIRGEM

Com pique, vai dar conta de tudo no trabalho! Período bom para estudar. Romance com altos e baixos. Talvez seu par precise de mais apoio. Considere fazer as pazes com um amigo.

LIBRA

Use seu carisma para se entender melhor com as pessoas, sobretudo clientes. Você terá energia para mostrar suas ideias. Nos assuntos afetivos, cuidado com opiniões alheias.

ESCORPIÃO

Promessa de sucesso se lida com comércio, ensino ou divulgação de produtos. Atividade com familiar poderá render uma grana. A dois, é possível que role um estresse por conta do dia a dia.

SAGITÁRIO

Se está sem emprego, espalhe seu currículo e faça contatos. O isolamento não vai ajudar. Sua criatividade dará o tom no profissional. Paixão cheia de desejo. Surpresas na paquera.

CAPRICÓRNIO

É possível que faça um bico e fature dinheiro. Poderá ter sucesso em entrevista de emprego. Seu charme trará resultado na conquista. No romance, não seja tão exigente.

AQUÁRIO

Procure ter mais cautela no emprego, pois um falso colega poderá te passar a perna. Um parente ajudará a ter ideias para lucrar. Romance cheio de calor, mas não cobre demais.

PEIXES

Saberá defender suas ideias criativas no trabalho. Seu empenho será recompensado. Talvez se envolva num caso secreto. Se já tiver relação firme, polície mais seu ciúme.

SALMO DO DIA

Ó justos, alegrai-vos no Senhor! Aos retos fica bem glorificá-lo. Dai graças ao Senhor ao som da harpa, na lira de dez cordas celebrai-o. (Salmo 32)



Pérola do dia

"O homem hoje, para ser salvo, só tem necessidade de uma coisa: abrir o coração à alegria".
Bertrand Russel

Rose Bracht

rosebracht@gmail.com

Angelis mega.store



Caroline Packer, do rol de belas cascavelenses clicadas por Arivonil Policarpo

Jubileu de Ouro

O salão nobre do Tuiuti Esporte Clube vai servir de cenário para a comemoração dos 50 anos de fundação do Sindicato Rural Patronal de Cascavel, entidade de classe presidida pelo agropecuarista e engenheiro agrônomo Paulo Orso e que reúne atualmente cerca de 1.200 associados.

Realizada ao sabor de um jantar, a festa abrirá espaço para uma homenagem aos pioneiros que contribuíram com a fundação da entidade e para o lançamento do livro alusivo ao 50º aniversário, assinado pelos escritores Alceu Sperança e Regina Sperança.

Na agenda

A Acic – Associação Comercial e Industrial de Cascavel agendou para dia o próximo dia 18 a assembleia geral ordinária de prestação de contas, de relatório de atividades da gestão 2016/2017 e apreciação e aprovação do orçamento à próxima diretoria. O evento terá lugar na Sala Paraná.

Posse festiva

E por falar na Acic, vale registrar que a posse festiva da nova diretoria da entidade, um dos mais prestigiados eventos de Cascavel, será realizada dia 2 de junho, no salão do Tuiuti Esporte Clube. Os convites, cotados a de R\$ 60, e que dá direito ao jantar e bebidas, já estão à venda.



Ana Paula Dias do Santos e Sandri Anderson, no jantar baile promovido em comemoração aos 46 anos da Apae

Aniversariantes

◆ **Domingo:** Alaydes de Fátima Martins Werle, Jeferson Teregeani, Fabrício Stanoga, Angela Neves, Rubia Tolentino, Silmara Borghelot Milaneze, Carla Diehl Kurovski, Geraldo de Castro Ribeiro, Claudia Wust Casarotto, Marcelo Müller, André Luiz Monteiro, Alexsandra de Oliveira, Joaquim Ferreira Gaspar, Márcio Antunes, Viviane Salles de Mello, Wilson Rezende.

◆ **Segunda-feira:** José Valdir Buosi, Valdemar Roque Fim, Clemilde Marchi Fistarol, Jalcemir de Oliveira Bueno, Alana Giacobbo Ferlin, Carlos Alberto Bortolotto, Izis Maysa Dietrich Lechiu, Marli Decker Cargnin, Álvaro Juliano Vicente, Jurandir Bezerra, Renato Moreira Lima, Augusta Müller, Fernando Garcia Lemes, Adriana Siqueira Lopes, Emanuel Félix, Selma Vargas.



VASCULAR MASTER CENTER

TRATAMENTO DE VARIZES COM ESPUMA

Dr. Rover

Carlos Alberto Rover
Especialista em Cirurgia Vascular
CRM 16192 RQE 9052

Fone (45) 3224-7677

Rua Maranhão, 790 - sala 307 - Centro - Cascavel/PR



No coquetel de abertura da exposição Click Cascavel, Leonardo Aires e Jessica Batista, by Vinicius Bracht

Benemérito

A Fiep fará homenagens durante o jantar pela passagem do Dia da Indústria, que será realizado dia 24, no Recanto Verde Eventos, em Toledo.

Com a presença do presidente da Federação das Indústrias do Estado do Paraná, Edson Campagnolo, serão homenageados os empresários Arno Sagmeister (Cascavel) e Luiz Donaduzzi (Toledo), entre outros. O ex-presidente da Acic e fundador da Caciopar, Hylo Bresolin, será lembrado com o título de benemérito industrial. Hylo faleceu em outubro.

Infame

Odeio quando eu falo que vou chegar em dez minutos e as pessoas ficam me ligando de meia em meia hora.

Ciranda social

Bodas de Ouro: recebendo familiares ao sabor de um jantar, Francisco e Matilde Nogueira Dias comemoraram ontem 50 anos de casados.

Realizado pelo Espaço Brasil Garden Center em parceria com o Provopar, o primeiro Feirão de Flores e Plantas, que oferece flores de vaso e de corte, plantas ornamentais e artigos para decoração de ambientes, vai atender até às 13h de hoje na loja instalada na esquina das Ruas Paraná e Vicente Machado.

Festejando estreia de idade nova, Yara Macedo de Albuquerque recebe amigas hoje em sua vivenda para tarde de chá e bate papo.

O Anfiteatro Emir Sfair, no Centro de Convenções de Cascavel, será palco no próximo dia 25 da palestra sobre o tema "A depressão no mundo. Sintomas da doença, formas de tratamento e qualidade de vida", proferida pelo Dr. Dráuzio Varella a convite da Amic Oeste.

Em férias, as amigas Nívea Machado Lemes e Viviane de Oliveira Cavalcanti passeiam nos Estados Unidos.

Ação entre amigos

Sempre dispostos a colaborar com causas nobres, os cascavelenses podem participar da ação entre amigos realizada pela Uopeccan e, de quebra, concorrer a ótimos prêmios. O Hospital está vendendo cupons ao preço de R\$90 cada, que darão direito ao sorteio pela Loteria Federal do dia 2 de setembro de um carro novinho em folha, duas diárias no Recanto das Cataratas em Foz do Iguaçu, uma motocicleta zero quilômetro e um conjunto de cama box. A renda será investida na manutenção das Casas de Apoio aos pacientes com câncer em tratamento em Cascavel e Umuarama.



As empresárias Geneusa Ioris, Maria Destro, Andressa e Ivone Kucinski prestigiando o evento "Terça-feira com estilo", promovido na JD Casa



A fisioterapeuta Giovana Toigo Adami e a arquiteta Bruna Toigo, marcando presença no lançamento do #arquitrendsD promovido pela D'Angelis Mega Store

Humor

Uma dica de bom programa para desopilar o fígado de tanto rir. O comediante, roteirista e ator Eduardo Sterblitch - que ganhou fama interpretando os personagens Poderoso Castiga e Freddie Mercury Prateado no programa "Pânico na TV", se apresenta esta noite no palco do Teatro Municipal de Cascavel.

Em destaque

Promovida pela Secretaria Municipal de Cultura, a 15ª Semana de Museus tem abertura marcada para esta segunda-feira. A programação do evento, com participação gratuita, vai se estender até dia 21, com os museus cascavelenses desenvolvendo atividades e palestras sobre diversos temas dentro do segmento, incluindo ações, apresentações teatrais e oficinas.



William Thomaz, Patricia Accorsi, Angela Müller, Angelica Cocco e Jean Braghirolli, curtindo a noite animada do Taj Mahal, em Toledo, by Jackson Gondim

Anuncie
(45) 9 9101-4232 / 9 9947-1047
rosebracht@gmail.com

Rose Bracht

Agora estou on-line!

Acesse
www.rosebracht.com.br

Dias 19, 20 e 21/5
2ª etapa do Metropolitano de Arrancada
Racha Noturno - Carros e motos
Autódromo Zilmar Beux - Cascavel - PR
 Ingressos: R\$ 10 por dia
 R\$ 20 para os três dias
 Credenciais: R\$ 20,00 por dia
 R\$ 50,00 para os três dias

Fórmula 1

Com a expectativa de mais um grande duelo entre Mercedes e Ferrari, será disputado hoje, no Autódromo de Barcelona, o GP da Espanha de Fórmula 1. A largada será às 9h, no horário de Brasília.

ACDelco
BATERIAS



18 MESES DE GARANTIA

COPECAL
 AUTO PEÇAS

FONE 3220-4774

Cirino

Por ter ingressado na Copa Truck, o paranaense Wellington Cirino está impossibilitado de disputar a etapa de abertura do Campeonato Brasileiro de Turismo 1.600, em Cascavel. No mesmo dia terá início a Copa Truck, em Goiânia. Cirino disputaria o Turismo em dupla com o curitibano Lúcio Seidel.

Light

A 2ª etapa do Campeonato Paranaense de Kart Light/RBC será disputada no próximo sábado, no Kartódromo Luigi Borghesi, em Londrina.

Motovelocidade

A 3ª etapa da Copa Paraná/Sul de Motovelocidade está confirmada para os dias 27 e 28 deste mês, no Autódromo Zilmar Beux, em Cascavel. Será a preliminar da etapa de abertura do Campeonato Brasileiro de Turismo 1.600.

500 Milhas

Nas duas próximas semanas, os principais assuntos do automobilismo no mundo deverão ser sobre as 500 Milhas de Indianápolis, marcadas para o dia 28. A participação do espanhol Fernando Alonso, bicampeão mundial de Fórmula 1 (2005/2006), deu maior importância à edição deste ano. A pergunta é como ele se sairá em uma competição totalmente diferente do que está acostumado. Será a primeira vez que irá competir em um oval. Deverá fazer um bom papel e, a julgar pelos treinos livres, poderá surpreender. Seu pensamento é ganhar as 500 Milhas e, no futuro, disputar e vencer as 24 Horas de Le Mans. Segundo o próprio Alonso, para conquistar a tríplice cora vencendo em Mônaco, Indianápolis e Le Mans.

INSPEL
 Inspeção
 Veicular
 de Cascavel
 Fone: (45) 3326-9303
 Av: Tancredo Neves, 2608
 Cascavel - PR

Encontro de carros antigos vai prestar homenagem a Lecheta

Antonina, no Litoral, sediará nos dias 24 e 25 de junho, o 16º Encontro de Veículos Antigos e Especiais. Promovido pelo MP Lafer Auto Clube do Paraná, este ano o evento contará com a participação de colecionadores de vários estados.

Além da exposição e premiação de carros em diferentes categorias, o encontro manterá a tradição de homenagear ex-pilotos. Mais de 25 deles já foram homenageados nas 15 edições já realizadas.

Mais dois pilotos serão homenageados neste ano. Um deles será o cascavelense Pedro Lecheta, que coleciona centenas de conquistas nas pistas do Paraná e da Província de Misiones, no Norte da Argentina. O Opala com a Pantera Negra de Lecheta foi destaque nas pistas na década de 1980.



Pedro Lecheta é uma das lendas vivas do automobilismo paranaense

Zandoná também vai disputar o Brasileiro

Leandro Zandoná é mais um cascavelense a confirmar participação no Campeonato Brasileiro de Turismo 1.600, o mais novo campeonato nacional e cuja etapa de abertura será disputada no próximo dia 28, no Autódromo Zilmar Beux.

Zandoná vai competir em dupla com o goiano Gabriel Correa e pilotar um Ford Ka. "Analisarei todas as opções e cheguei à conclusão de que formar dupla com o Gabriel é a melhor opção. Acredito que estaremos entre os mais competitivos",

afirma o piloto.

Zandoná é um dos vitoriosos pilotos do automobilismo de Cascavel. Ele foi o campeão do Festival de Marcas de 2013, quando este foi disputado em Guaaporé, no Rio Grande do Sul, e da categoria Marcas A no Metropolitano de Cascavel em 2014.



Leandro Zandoná formará dupla com Gabriel Correa no Brasileiro de Turismo 1.600

Vecci será um das forças de Goiás no Brasileiro

Com a aproximação da etapa de abertura do Campeonato Brasileiro de Turismo 1.600, marcada para o próximo dia

28, começa a se definir os representantes de cada Estado.

Goiás será uma das forças da competição e Giuseppe Vecci será

um dos mais fortes de seus representantes. Ele vai competir com um Ford Fiesta. "A expectativa é boa. Espero ter uma boa

estreia neste, que tem tudo para ser um dos melhores campeonatos do automobilismo brasileiro já nesta temporada", afirma.

NEW HOLLAND
 AGRICULTURE
CONSÓRCIO
 Av. Brasil, 3.025 - Fone (45) 2101-3333
 São Cristóvão - Cascavel - PR

COMPOSTO DE
ERVA MATE
FOLHA VERDE
 Fone: (45) 3224-3435
 folhaverde@folhaverde.ind.br

JACK'S
 Wash Motorcycles
 Cascavel-PR
 Lavagem, Polimento,
 Manutenção e Troca de Óleo
 (motos)
 Fone: (45)3037-3902 e (45) 9960-4743
 Rua Rio de Janeiro, 1677 - Cascavel - PR

JGS
 Construções, Comércio
 e Serviços LTDA

Itaipu
 água mineral
DISK ÁGUA
 (45) 3226 0544

Top 2020

Foram prorrogadas as inscrições para a edição 2017 do Talento Olímpico do Paraná, que poderão ser realizadas até as 23h59 da próxima quarta-feira (17). As inscrições devem ser feitas pelo site top2020.uel.br. O programa inicia seu novo ciclo após o sucesso conquistado entre 2011 - data de sua criação - e 2016, ano dos Jogos Olímpicos e Paraolímpicos no Rio de Janeiro.

Circuito Challenger 2017

Os campeões do Circuito Challenger 2017 serão conhecidos hoje, em Maringá, na Vila Olímpica. A competição que reúne grandes nomes do vôlei de praia brasileiro teve início sexta-feira, com entrada franca à torcida. O torneio encerra uma semana dedicada à modalidade na cidade, que anteriormente recebeu também etapas do Circuito Sul-Americano e Circuito Sub-21.

Brasileirão

Coritiba testa sua força diante do Atlético-GO

Curitiba - Campeão paranaense após dois anos de vice-campeonatos, o Coritiba chega para a estreia no Brasileirão 2017 com o moral elevado para tentar ir bem mais longe do que nas últimas campanhas no Nacional - foi 14º em 2014 e 15º em 2015 e 2016. O primeiro compromisso na Série A deste ano será nesta segunda-feira, às 20h, no Couto Pereira, diante do Atlético-GO, que ascendeu como campeão da Série B. A esperança de uma boa

campanha também se dá pela exclusividade de foco na disputa. Eliminado da Copa do Brasil e fora da Copa Sul-Americana, o Coxa pode se dedicar absolutamente ao Campeonato Brasileiro.

Para deixar de ser coadjuvante e tentar galgar posições importantes, que lhe rendam um calendário de jogos extra em 2018, o time alverde reforçou seu elenco. O principal nome é o do atacante Alessandro, que chega para um setor "afiado"

com a pontaria de Kleber Gladiador. Destaques do J. Malucelli no Paranaense, o meia Thomas e o atacante Getterson também chegaram após o Estadual. Já o lateral-direito Léo, pertencente ao Flamengo e emprestado ao Atlético-PR, deve chegar apenas para a sequência do Brasileirão.

Por outro lado, o zagueiro Juninho voltou a ser alvo do Palmeiras, que ofereceu R\$ 10 milhões para tirar o defensor do Couto Pereira.

TOCANTINENSE		
SÉRIE A		
11h	Fluminense	x Santos
16h	Avaí	x Vitória
16h	Palmeiras	x Vasco
16h	Ponte Preta	x Sport
16h	Bahia	x Atlético-PR
16h	Cruzeiro	x São Paulo
16h	Grêmio	x Botafogo
SÉRIE C		
15h30	Ypiranga	x Joinville
16h	CSA	x ASA
16h	Botafogo-PB	x Cuiabá
16h	Remo	x Fortaleza
INGLÊS		
8h	Crystal Palace	x Hull City
10h15	West Ham	x Liverpool
12h30	Tottenham	x Man. United
ITALIANO		
7h30	Internazionale	x Sassuolo
10h	Cagliari	x Empoli
10h	Palermo	x Genoa
10h	Sampdoria	x Chievo
10h	Bologna	x Pescara
10h	Torino	x Napoli
10h	Crotone	x Udinese
15h45	Roma	x Juventus
ESPANHOL		
11h	Alavés	x Celta
15h	Real Madrid	x Sevilla
15h	Real Sociedad	x Málaga
15h	Betis	x At. de Madri
15h	At. Bilbao	x Leganés
15h	Villarreal	x La Coruña
15h	Las Palmas	x Barcelona
15h	Eibar	x S. Gijón

panorama
esportivo

Santos

Vivendo sua melhor fase na temporada, com três vitórias seguidas e cinco jogos sem perder, o Santos desafia o Fluminense às 11h deste domingo, no Maracanã, pela primeira rodada do Brasileirão. Os números positivos do Peixe, entretanto, começaram a ser construídos há 13 jogos, período em que o técnico Dorival Júnior voltou a contar com os principais jogadores da equipe, recuperados de lesão. Desde então foram nove vitórias, dois empates e duas derrotas, num aproveitamento de 74,3% dos pontos disputados. Para fins de comparação, o Palmeiras campeão brasileiro de 2016 conquistou 70% dos pontos. Vale lembrar que o Peixe é o atual vice-campeão brasileiro.

Reencontro

Dois times que amargam momentos ruins se reencontram hoje pouco tempo depois de terem se enfrentado em uma decisão: Cruzeiro e São Paulo, que medem forças às 16h, no Mineirão, pela rodada de abertura do Brasileirão. Há um mês o tricolor foi eliminado pela Raposa da Copa do Brasil. Na sequência, os comandados do técnico Rogério Ceni caíram também no Paulistão e na Sul-Americana. Já o time celeste, depois de avançar às oitavas de final da Copa do Brasil, perdeu o título do Mineiro e foi eliminado da Sul-Americana num intervalo de três dias. É com esse "clima de velório" que as equipes tentam a vitória para largar com três pontos no Brasileirão.

Segundona

O Cascavel CR faz seu jogo mais importante do ano neste domingo, quando desafia o Maringá FC pela rodada de abertura do retorno do Grupo B, pela segunda fase da Segundona do Paranaense de Futebol. O duelo está marcado para as 18h30 no Estádio Willie Davids. O time maringaense lidera a chave com sete pontos e busca a vitória para ficar a um ponto do acesso a duas rodadas do fim. Já a equipe cascavelense, terceira colocada com quatro pontos, precisa vencer para não acabar com o sonho de retornar à elite em 2018. De olho neste jogo estará o vice-líder Paranaíba, que tem cinco pontos e às 16h receberá o já eliminado Andraus.

SÉRIE A | Furacão joga na Bahia com a cabeça no Chile



Às vésperas do compromisso de vida ou morte com o Universidad Católica, no Chile, pela Libertadores, o Atlético-PR desafia o Bahia neste domingo, às 16h, na Fonte Nova, pela primeira rodada do Brasileirão. Será a segunda partida seguida do Furacão no Nordeste, depois de ter empatado sem gols com o Santa Cruz, em Pernambuco, pela Copa do Brasil, na última quarta. A igualdade marcou o quarto jogo seguido em que o rubro-negro paranaense não balançou as redes adversárias, mesmo período em que não sabe o que é vencer. Um novo tropeço hoje fará o Atlético igualar uma série negativa que não vive desde 2015. Para tentar encerrar a fase e chegar empolgado ao Chile, o Furacão conta com a estreia do meia-atacante Guilherme nesta tarde. Ademais, os reforços foram modestos para a competição: os volantes Bruno Guimarães (Audax) e Eduardo Henrique (Inter) e Éderson (Vasco), este último ainda a ser oficializado.

Palmeiras recebe o Vasco em dia de festa no Allianz Parque

São Paulo - O Campeonato Brasileiro terá pelo segundo ano consecutivo uma cerimônia de abertura da competição. Assim como em 2016, o evento será no estádio da equipe que levantou a taça no ano anterior. Com isso, a festa será realizada no Allianz Parque, às 16h deste domingo, quando o atual campeão Palmeiras recebe o Vasco.

A expectativa é que a cerimônia seja parecida com a ocorrida no ano passado, que marcou a estreia desse tipo de evento no campeonato. Produzida pela Confederação Brasileira de Futebol, a festa deve apresentar as 20 equipes que

brigarão pelo título em 2017 com bandeiras representando cada uma delas. Além disso, a logo oficial deve ser exibida, bem como o troféu deste ano.

Em campo, o Verdão iniciará também uma nova era sob o comando de Cuca, treinador campeão nacional em 2016 e retornou nesta semana, no lugar do demitido Eduardo Baptista.

Para a reestrela, Cuca manterá a base do antecessor. Tanto que mantém a mesma dúvida no ataque, com duas vagas a serem disputadas por três jogadores: Willian, Borja e Roger Guedes.

GRÊMIO | Barrios confirmado contra Botafogo



Sem poder contar com o volante Maicon e o lateral-direito Edilson, por lesão e suspensão, respectivamente, o Grêmio recebe o Botafogo neste domingo pela primeira rodada do Brasileirão. O jogo está marcado para as 19h, em Porto Alegre. Apesar das ausências, o técnico Renato Gaúcho poderá contar com o centroavante Lucas Barrios (foto), que passou a ser dúvida durante a semana, mas que treinou normalmente na sexta-feira. A possível ausência do paraguaio preocupou o treinador, que já não conta com Bolaños, Beto da Silva e Jael para o setor, todos em tratamento, bem como o meia Douglas.

Pelo mundo

Juventus faz clássico com a Roma para confirmar o hexa no Italiano

Roma - Classificada para as finais da Liga dos Campeões e da Copa da Itália, a Juventus tem hoje o melhor cenário possível para selar de uma vez o hexacampeonato italiano neste fim de semana: no clássico com a Roma, às 15h45 (de Brasília), pela antepenúltima rodada do nacional.

A decisão da Copa Itália será na próxima quarta-feira. Depois disso, a Velha Senhora poderia descansar os seus principais jogadores em partidas oficiais por duas semanas antes do grande duelo contra o Real

Madrid, em Cardiff, no começo de junho.

A única coisa que pode atrapalhar esse plano é a Roma, tentando se agarrar à escassa esperança de título enquanto resolve se Totti vai se aposentar ou não.

A três rodadas do fim, com sete pontos de diferença entre o primeiro e o segundo colocado, um mero empate no Olímpico garante o caneco para a Juventus, mesmo que o Napoli, oito pontos atrás da líder, ganhe do Torino, também neste domingo – o clube de Turim leva vantagem no confron-

to direto, primeiro critério de desempate da Série A. Uma vitória romanista adia a definição para o próximo fim de semana.

MÔNACO X LILLE

Eliminado pela Juventus na semifinal da Liga dos Campeões, o Mônaco do técnico Leonardo Jardim e seu elenco de jovens pode conquistar o primeiro título francês da equipe do Principado desde 2000, e o oitavo na história, neste domingo, quando recebe o Lille, às 16h (de Brasília), pela penúltima rodada do Campeo-

nato Francês. Três pontos separam o líder do Paris Saint-Germain na ponta da tabela e os parisienses têm apenas mais duas rodadas por disputar, contra três dos monegascos. Para selar

PLACAR DE ONTEM

BRASILEIRÃO		
Flamengo	? x ?	Atlético-MG
SÉRIE B		
Criciúma	? x ?	Santa Cruz
Londrina	? x ?	Internacional
ABC	? x ?	Paraná Clube
Boa Esporte	? x ?	Vila Nova

o título hoje, o Mônaco precisa de um resultado contra o Lille que seja melhor do que o do PSG contra o Saint-Étienne, sétimo colocado, fora de casa - também às 16h.

INGLÊS

No Campeonato Inglês, o Chelsea confirmou o título na sexta-feira. Assim, as ambições do Tottenham para a partida de hoje contra o Manchester United, às 12h30, são nulas. Já para o United, a partida é decisiva, pois precisa dos três pontos para não correr o risco de ficar afastado demais da briga pelo quarto lugar do Campeonato Inglês, o que significaria que a única possibilidade de classificação à próxima Liga dos Campeões seria por meio do título da Liga Europa.

GA

Depois de fechar a fase classificatória com 100% de aproveitamento, a equipe brasileira que disputa a Copa do Mundo de Ginástica Artística, na Eslovênia, fica na torcida pela equipe masculina. Destaque para Lucas Bitencourt e Francisco Barreto, que neste domingo disputarão as finais das paralelas e da barra fixa. As disputas por medalhas serão das 9h às 11h50 pelo horário brasileiro.

ESPAÑHOL | Real e Barça vão a campo um de olho no jogo do outro



Classificado à final da Liga dos Campeões, o Real Madrid, de Zidane e Cristiano Ronaldo, volta todas as suas atenções ao Campeonato Espanhol. Tem os mesmos 84 pontos que o Barcelona, mas perde no confronto direto, primeiro critério de desempate. Por outro lado, tem três partidas pela frente, contra apenas duas dos catalães. O problema é a tabela, que é complicada. O primeiro desafio será hoje contra o Sevilla, em casa, às 15h (de Brasília). As equipes já travaram bons duelos nesta temporada. Depois o Real terá pela frente o Celta de Vigo, semifinalista da Liga Europa, e o Málaga, 10º melhor mandante, ambos fora de casa. O Barcelona também vai a campo às 15h deste domingo, quando encara o Las Palmas, de olho em troços do Real para salvar o ano com o título de La Liga.

IVECO STRALIS

AGORA, COM MAIS TORQUE E ECONOMIA: VOCÊ SÓ VAI AO POSTO PARA MATAR A SAUDADE DO FRENTISTA.

www.iveco.com.br
CENTRO DE ATENÇÃO AO CLIENTE
0800 702 3443

Financie seu IVECO pelo **CNI CAPITAL** INDUSTRIAL

Pedestre, use sua faixa.

- Potência de 360, 400 ou 440cv.
- Teto alto de série.
- Câmbio automatizado de série com 16 velocidades.

Possoli Caminhões Cascavel – PR 45 3227 2022	Possoli Caminhões Vitorino – PR 46 3227 1233	Possoli Veículos Criciúma – SC 48 3478 5151
Possoli Automotores Feira de Santana – BA 71 3211 6500	Possoli Automotores Salvador – BA 71 3444 9300	

POSSOLI IVECO
CARREGADA DE POTÊNCIA.

PREVISÃO DO TEMPO

CASCADEL

Chuvadas e trovoadas na madrugada/manhã
Domingo 14/05/2017

Poucas nuvens
Segunda 15/05/2017

Poucas nuvens
Terça 16/05/2017

CRESCENTE 01/06/09:42

CHEIA 09/06/10:09

MINGUANTE 18/05/21:32

NÃO 25/05/16:44

Maringá max 25 min 16	Londrina max 24 min 16
Cascavel max 23 min 15	Curitiba max 22 min 14
Foz do Iguaçu max 24 min 15	Paranaguá max 26 min 19

AVISO

Esta edição foi fechada antes da divulgação dos resultados de ontem das loterias da Caixa Econômica Federal

Para maiores informações, acesse: www.loterias.caixa.gov.br

Classificados

anuncio@oparana.com.br



01 - O Paraná Domingo, 14/05/2017

Importados

SORENTO BRANCA NOVA

Completa, automática, 2015, 34.000 km, R\$ 80.000, tratar F: (45) 99972-3329 CI-175653.



VENDO CAPTIVA 2014

Nova, mod. Sporte 2.4, branca, automática, F:(45) 99971-0420 CI-175716.



VENDE-SE

C3 Executive, Prata, R\$ 20.500. F: (45) 99964-1220. CI-175767.



OFERTA ECOSPORT

Freestyle, XLT, 2009, completa, prata, c/ multimídia, step s/ uso. R\$ 29.500. F: (45) 99964-1220. CI-175766.

RANGER LIMITED

Pse 3.0, cabine dupla, 2011/11, 4x4, prata, completa, 2º dono, 72.000km rodados, diesel, R\$ 58.000., à vista. F: (45) 99972-3834 tim/ 99133-2540 VIVO. CI-175751.



VENDE-SE

Gol city 2013/2014, branco, R\$24.000, aceita-se carro de menor valor F:(45) 99972-2580 CI-175765.

Consórcio

COMPRAMOS CONSÓRCIO

Diversos, contemplado ou não, de todas as administradoras, mesmo cancelado ou com parcelas em atraso, pagto a vista. F: (45) 3224-9891/ 99966-6379/ 99103-5944 orlandobortoli@hotmail.com CI-175353.

Apartamentos

ALUGA-SE

Apartamento 11º andar, 3 quartos+1 suíte, 2 vagas de garagem Rua: Salgado Filho, 2653 R\$1.850,00 incluso condomínio F:(45)99830-9208 CI-175772.

ALUGA-SE

Sobrado na Rua Octaviano Daros, 2311 - Loteamento Fag, com 2 suítes, sala, cozinha, lavabo, lavanderia, garagem 2 carros, portão eletrônico, R\$ 1.200 incluso IPTU/LIXO. F:(45) 3035-2510/99951-0594/991345384 Eliane/Denis CI-175802.

ALUGO APARTAMENTO

Area Central, Residencial EcoVil, suíte mais 02 quartos, vagas para 02 carros, condomínio baixo valor, R\$1.100 F:(45) 99812-0699 whatsapp /3228-3003. CI-175536.

ALUGO APARTAMENTO

No Centro, 180m², valor à combinar. F: (45) 3225-1446/ 3038-9210/ 99959-7622/ 99856-6706. CI-175786.

APARTAMENTO

Apto Res. Bariloche, 3 qtos e d+ dependências, totalmente reformado, R\$ 160.000, pode ficar locado, 99966-6699 CRECI 3999. CI-175552.

APARTAMENTO

Apto Res. Cascavel, térreo, 3 qtos e d+ dependências, reformado com cozinha planejada, R\$ 180.000, pode ficar locado, 99966-6699 CRECI 3999 CI-175553.

APARTAMENTO

Apto Res Colina Verde, Rua Rafael Picolli, Região do Country, c/ suíte + 2 quartos, piscina, elevador, salão de festas, garagem coberta, portão eletrônico, interfone, área verde, (totalmente mobiliado)R\$295.000,00, tratar, 99966-6699, creci 3999 CI-175554.

APARTAMENTO CENTRO

141m², sendo 99,50 útil, 3 quartos, 2 WC, demais dependências, 1 vaga. R\$ 220.000. F: (45) 3225-2540/ 99972-3834. www.gersonparanhos.com.br Creci 7297 CI-175748.

SERAFIM VENDE

Apartamento, 02 quartos, no Cidade Verde, ótima localização, 01 vaga de garagem apenas R\$ 115.000 F: (45) 3035-2714/ 99922-7904 - Willian CI-175466.

SERAFIM VENDE APART

Maria Luiza, próx Beal da Carlos Gomes, aprox 86m², 2 qtos, demais depend, 2 vagas. R\$ 230.000. F: (45) 3035-2714/ 99922-7904 Creci 19806f. CI-175473.

V. MORETTI VENDE

Apartamento Res. Palmeiras, Rua Cipreste, 237, Pq.Verde, 2 quartos, sala 2 ambientes, cozinha c/ armário, área de serviço, bwc, 1 vaga de garagem. R\$ 125.000. F: (45) 3322-1515 CRECI 3149 J. CI-173120.

V. MORETTI ALUGA

Barracão, Centro - Rua Presidente Kennedy 970, aproximadamente 1.300m² sob terreno de aproximadamente de 3000m² R\$ 9.000,00. F: (45) 3322-1515 CRECI 3149 J. CI-173114.

V. MORETTI ALUGA

Apart Ed Roma, Tropical, Juscelino Kubitschek, quarto, sala, coz. c/ armários, área de serviço, 1 vaga de gar. R\$ 650. F: (45) 3322-1515 CRECI 3149 J. CI-173119.

V. MORETTI ALUGA

Sobrado p/ fins comerciais, Centro, Rua Presidente Kennedy, n°493, com aprox. 304m², c/ 02 suítes, 02 quartos, 02 salas, cozinha, lavabo, edícula c/ 01 quarto, sala e banheiro, 02 vagas de garagem cobertas e várias vagas de estacionamento no terreno R\$4.000 F: (45) 3322-1515 CRECI 3149 J. CI-173115.

V. MORETTI VENDE

Apart. Centro, 2 suítes, 2 qtos, sala 2 amb, coz. planejada, área de serviço e depend. de empregada, 2 vagas de gar, área de lazer completa. R\$ 980.000. F: (45) 3322-1515 CRECI 3149 J CI-173121.

V. MORETTI VENDE

Apartamento Ed. Casablanca, Rua Mato Grosso, centro, suíte, 2 quartos, sala, cozinha c/ armários, bwc social, depend. de empregada, área de serviço, 2 vagas de garagem R\$ 480.000. F: (45) 3322-1515 CRECI 3149 J CI-173116.

VENDE-SE APARTAMENTO

Edifício Galileu, 13º andar, 01 suíte, 02 qtos, 107,05m², área útil e 166,90m² total, 01 vaga de garagem, aceita-se veículo. R\$ 330.000. F: (45) 99941-6252 CI-175381.

VENDE-SE APARTAMENTO

Localizado na Rua Minas Gerais, troca-se por imóvel em Balneário Camboriú/SC tratar F:(45) 99972-3329 CI-175654.

VENDO APARTAMENTO

Bairro Maria Luiza, 3 quartos e garagem, novo, sem uso R\$ 145.000 F:(45) 99941-3577 CI-175797.

VENDO APARTAMENTO

Centro. 49m², 2 qtos, sala, WC, cozinha, lavanderia, salão de festas, playground, reformado, rebaixado em gesso. R\$ 145.000. F: (45) 99914-1500. CI-175774.

VENDO APARTAMENTO

Residencial Alto do Lago, suíte + 2 qtos., sala, coz., bwc social, área de serviço, sacada c/ churrasqueira, 109m² de área total. R\$ 260.000. Ac. proposta. F: (45) 99947-4163/ 3038-6347. Creci 20685. CI-175783.

Casas

ALUGA-SE KITNETE

1 quarto, banheiro, sala, cozinha, area de serviço, 1 vaga de garagem e com mobilia completa, Rua: Hercílio Luz, 936 Alto Alegre F: (45) 99920-8234/ 3226-9364. CI-175769.

CASA CANCELLI

Vendo casa, gar., p/ 4 carros, terreno inteiro, área total do imóvel 140 M² de área construída, toda em laje. R\$ 410.000. F: (45) 99947-4163/ 3038-6347. Creci 20685. CI-175782.

CASAS NO GUARUJÁ

48m², lote 264m², R\$ 180.000, e outra casa 130m², R\$ 230.000. F: (45) 3225-2540/ 99972-3834. www.gersonparanhos.com.br Creci 7297 CI-175749.

LOTE COM CASA

Com 2 qtos, sala, coz, bwc, garagem, lote de 12x31=372m². Está alugada por R\$ 400. R\$ 115.000. F: (45) 99935-8444. CI-175809.

SERAFIM VENDE CASA

No Romma, c/aprox. 125m², terreno inteiro, 01 suíte, 2 qts, edícula no fundo, por apenas R\$ 300.000. F: (45) 3035-2714/ 99922-7904 Creci 19806f. CI-175484.

SERAFIM VENDE CASA

Pq. São Paulo, 116m², fino acab, sobra de terreno no fundo, espaço p/ 3 carros. R\$ 460.000. F: (45) 3035-2714/ 9922-7904 Creci 19806f. CI-175488.

SERAFIM VENDE SOBRADO

Região do Porto Seguro de 114m², suíte c/ hidro, 2 quartos, demais dependências. R\$ 360.000. F: (45) 3035-2714/ 99922-7904 Creci 19806f. CI-175478.

SERAFIM VENDE SOBRADO

Vila Dione, aprox 180m², 3 suítes, mais depend, gar coberta pra 3 carros, semi mobiliado. R\$ 530.000. F: (45) 3035-2714/ 99922-7904 Creci 19806f. CI-175482.

SERAFIM VENDE SOBRADO

No Padovani medindo 141m², sendo 01 suíte, 02 quartos com edícula nos fundos, por apenas R\$ 285.000. F: (45) 3035-2714/ 99922-7904 Creci 19806f. CI-175487.

SOBRADO NO COQUEIRAL

Novo, 153m² área const, suíte com sacada, 2 qtos, 4 vagas de garagem, todo em porcelanato, ótima localização, Rua Paraná, edícula, lavand, 150m² sobra de terreno. Ac troca. F: (45) 99974-5371. CI-175787.

V. MORETTI ALUGA

Casa p/ fins comercial ou residencial, Rua Curitiba, n°1241, Neva, 02 suítes, 03 quartos, sala, cozinha, banheiro, área de serviço, com 02 edículas com 03 quartos, 02 cozinhas, 02 banheiros e 05 vagas de garagem R\$2.450,00 F: (45) 3322-1515 CRECI3149 J CI-173118.





Mês das Mulheres

A VISTA 8.490,00

OU ENTRADA DE R\$ 849,00

+ PARCELAS FIXAS DE R\$ **279,90**

LEVE GRÁTIS! ASSISTÊNCIA 24 HORAS POR 1 ANO



(45) 2104-3707

AV. BRASIL, 2262 - SÃO CRISTOVÃO | CASCAVEL-PR

CLAUDIO CESAR KUSS LEILOEIRO OFICIAL **GRANDE LEILÃO PRESENCIAL E ONLINE** **PRESENCIAL E ONLINE** **DIA 16/05 TERÇA 10H00**

LOCAL: RUA JOAO LUNARDELLI, 2095 - CIG - CURITIBA/PR.

IMPORTADOS: CAPTIVA; TUCSON; 6 PEUGEOT 307/408; 4 CITROEN C4; 3 SENTRA; 2 AGILE; 2 SPACEFOX; 2 JAC J3; 2 SYMBOL; LIFAN 530; COROLLA; LANCER; PAJERO; FLUENCE; HILUX; AMAROK. **AUTOMÓVEIS:** 39 FIAT; 30 VW; 29 GM; 23 RENAULT; 9 PEUGEOT; 7 FORD; 6 CITROEN; 2 HYUNDAI; 2 MMC; 2 TOYOTA; 2 HONDA; NISSAN; **UTILITÁRIOS:** 3 STRADA; 3 MONTANA; 3 GM S10; 2 SAVEIRO; DAKOTA; L200. **MOTOS:** 11 HONDA; SUZUKI. **DIVERSOS:** APS. DE ULTRASSONOGRAFIA; P/ FISIOTERAPIA CRYOSCUPL E 2 P/ ESTÉTICA I-LIPO. **CAMINHÕES:** IVECOFIAT E 450E37T 04; CARGO 815 N MEC OP CD 11; SCANIA G 420 A4X2 10; VOLVO FM12 340 4X2T 06; VW 19.370 CLM T 4X2 10; SCANIA T112 HS 4X2 88; VOLVO NL 12 360 4X2 95; VW 23.220 BASCULANTE 05; IVECO DAILY 70C16/70C17HDCD MEC OP CD 11-13.

VISITAÇÃO SEGUNDA 09H00 ÀS 17H30 TERÇA DAS 08H30 ÀS 10H00 **INFORMAÇÕES** EDITAL E FOTOS www.claudioleilao.com.br **41-3012-4300** CLAUDIO CESAR KUSS LEILOEIRO OFICIAL

FAVARETO LEILÃO 17/05 PRESENCIAL E ONLINE

QUARTA ÀS 10H00 LOCAL: RUA EDUARDO PINTO DA ROCHA Nº 4545 - UMBARA CURITIBA-PR

300 VEÍCULOS APROXIMADAMENTE AUTOMÓVEIS - MOTOS UTILITÁRIO - CAMINHÕES SUCATAS E DIVERSOS

Relação, Fotos editais e informações a partir de 16/05 em www.favaretoleiloes.com.br **FONE: (41)3111-9111**

LUIZ ODAIR FAVARETO - LEILOEIRO OFICIAL

V. MORETTI ALUGA
Apto, Centro, Ed. Vitória Régia, Rua Pernambuco 308, suite máster com closet, 02 quartos, 02 salas, cozinha com móveis planejados, banheiro social, área de serviço c/ armários, dep. de empregada, 02 vagas de garagem R\$ 2.000 F: (45) 3322-1515 CRECI 3149 J CI-173122.

V. MORETTI VENDE
CASAP/ FINS COMERCIAIS: Centro, aprox. 342,46m², terreno 550,25m², suite, 2 qtos, sala estar/jantar, 2 salas TV, 2 bwc, escrit, coz c/ armários, área de serviço, edícula c/ churrasq, gar coberta e 3 sem cobertura. R\$1.650.000 F: (45) 3322-1515 CRECI 3149 J CI-173117.

VENDE OU TROCA
Casa em Santa Teresa, com 3 quartos, terreno de esquina por R\$180.000 F: (45) 3035-2714/ 9922-7904 Creci 19806f. CI-175486.

VENDE-SE
Jard. Novo Milênio, 01 suite+ 02 qtos, sla de estar e cozinha integrada, pé direito 4m de altura, garagem p/ 02 veículos e sobra de terreno, aquecimento a gás. R\$ 320.000. F: (45) 99141-0920 CI-175683.

VENDO
Casa Semi-Mobiliada no Condomínio Treviso, Nova, 3 Suites (1 Master), 4 Vagas, Piscina F:(48) 99908-1411 CI-175707.

Ponto Comercial
ALUGA-SE BARRACÕES
Av. Estados Unidos 350m², Rua do Comércio 316m², Francisco Schelle 450m², Paraná, 250m² todos com escritório e entrada p/ caminhões F: (45) 3225-1168. CI-175372.

ALUGO SALA COMERCIAL
110m², Rua Ieda Baggio Mayer, 969, Jd. Maria Luiza, em frente a SolloCasa. F: (45) 3035-3876/ 99972-8851. CI-175743.

IMÓVEL COMERCIAL
Alugo. 220m², Rua Londrina, 2682, Centro prox. Souza Naves F: (45) 99119-7400. CI-175794.

SALA COMERCIAL
No centro, excelente localização Av. Brasil 7224, sala com 286 m², c/ dois banheiros, uma quadra da Haven, ao lado do Super Mercado Mufatto. Informações: (45) 99815-5775 (Rudinei) ou 3224-7244 CI-175218.

SALA COMERCIAL
Alugo.2 salas, com 300m² cada e 20 vagas de estacionamento, Rua Manaus 2018, Cancelli. R\$ 10.000 cada F: (45) 99112-9077. CI-175793.

V. MORETTI ALUGA
Sala comercial para locação, aprox. 830m², na Avenida Brasil nº.8023-Centro, Cascavel. R\$ 15.000. F: (45) 3322-1515 CRECI 3149 J CI-173113.

VENDO
Sociedade de 50% da Clínica Odontológica, no Centro, Nova, toda Equipada e com Pacientes Ativos F:(45) 99956-8990 CI-175708.

VENDO CASA
No Parque São Paulo, Rua Souza Naves. F: (45) 3224-3936/ 99112-3927. CI-175300.

VENDO RESTAURANTE
Ulm dos mais populares da cidade, completo, localizado Av. Brasil, São Cristovão, com estacionamento e garagem. F:(45) 99997-8040 Ginesio CI-174725.

Terrenos
ÁREA 14 DE NOVEMBRO
4.633m², Rua Souza Naves Sul, após o viaduto Petrocon, ao lado da Met. Turmina, R\$ 950.000, aceito carro e parcelamento F: (45)9966-6699 CRECI 3999. CI-175555.

REGIÃO CENTRAL
Terreno c/ 1050m² (25x42) Rua Vitória, 770 R\$ 1.350.000 F:(45) 99966-6699 Creci 3999. CI-175556.

SERAFIM VENDE
10 alqueires em Santa Tereza, aproximadamente 07 km do asfalto, 04 alqueires mecanizado R\$ 850.000. F: (45)3035-2714 / 99922-7904 Willian Serafin CI-175467.

SERAFIM VENDE
Terreno, Santa Cruz, medindo 12x30, T.O. 60%, com casa de madeira em cima. R\$ 150.000. F: (45) 3035-2714/ 99922-7904 Creci 19806f. CI-175470.

SERAFIM VENDE
Meio Lotes no Verona, 13,8m de frente por 15m de fundo. Apenas R\$ 65.000. F: (45) 3035-2714/ 99922-7904 Creci 19806f. CI-175477.

SERAFIM VENDE
Meio lote no Coqueiral, 6x35, 3 quadras da Av Brasil. Por apenas R\$ 130.000. F: (45) 3035-2714/ 99922-7904/ 99936-4099 Creci 19806f. Serafim. CI-175480.

SERAFIM VENDE
No Florença, 79m²,01 suite,01 quarto, ótima localização, acima do nível da rua, 02 vagas de garagem. Por apenas R\$ 185.000. F: (45) 3035-2714/ 99922-7904. Creci 19806f www.willianserafim.com.br CI-175483.

SERAFIM VENDE 10 ALQ
São Salvador, 8 alqueires mec., c/ benfeitorias, boa de água, 4km do asfalto. R\$ 1.200.000. F: (45) 3035-2714/ 99922-7904/ 99936-4099 Creci 19806f. CI-175469.

SERAFIM VENDE 18 ALQ
Sta Maria, 9 alqs mec, reserva e pastagem, casa, açude. R\$ 100.000/ alq. Ac. 50% em permuta por imóvel em Cvel. F: (45) 3035-2714/ 99936-4099 Creci 19806f www.willianserafim.com.br CI-175471.

SERAFIM VENDE CASA
No Moradas Cascavel, 02 qtos, demais dependências, frente para rua, 02 vagas para carro na frente da casa, por apenas. R\$ 120.000. F: (45) 99922-7904 Creci 19806f www.willianserafim.com.br CI-175475.

SERAFIM VENDE CHACARA
São Salvador, 2,1 alq., 700m do asfalto. Apenas R\$ 240.000. F: (45) 3035-2714/ 99936-4099 Creci 19806f www.willianserafim.com.br CI-175476.

SERAFIM VENDE CHACARA
10.000m², 3 km do asfalto, ótima localização, sem benfeitorias. Por apenas R\$ 115.000. F: (45) 3035-2714/ 99922-7904/ 99936-4099 Creci 19806f CI-175472.

SERAFIM VENDE CHACARA
2 alq., Santa Tereza, s/ benfeitorias, 7 km do asfalto. R\$ 250.000., aceita-se permutas. F: (45) 99922-7904 Creci 19806f www.willianserafim.com.br CI-175474.

SERAFIM VENDE CHACARA
Aprox 7 alq. São Salvador, aprox 4,5 alq mec., muito bom de água. R\$ 675.000. F: (45) 3035-2714/ 99922-7904 Creci 19806f. www.willianserafim.com.br CI-175485.

SERAFIM VENDE SÍTIO
18 alq. Boa Vista, 1,5 km do asfalto, 3 alq. mec., aprox 1,5 alq., eucalipto 9 alq., pasto. R\$ 850.000. F: (45) 3035-2714/ 99922-7904 Creci 19806f. CI-175479.

SERAFIM VENDE TERRENO
Santa Cruz, 14 x24, acima do nível da rua. Apenas R\$ 180.000. F:(45)3035-2714/ 99936-4099 Creci 19806f www.willianserafim.com.br CI-175468.

SERAFIM VENDE TERRENO
No Alto Alegre, por apenas R\$ 135.000, área total de 154m² com 6,5m de frente, acima do nível da rua T.O. 60%. F: (45) 3035-2714/ 99922-7904 Creci 19806f. CI-175465.

TERRENO 855M²
C/ 2 casas R\$ 230.000., aceita carros, atrás da Globo Aves da Rua: Jacarezinho F: (45) 99935-8444. CI-175808.

JÚLIO CÉSAR Leiloeiro Oficial São José dos Pinhais - PR **Leilão - Bancos e outras Empresas** **ONLINE PRESENCIAL**

VEÍCULOS INTEIROS E SINISTRADOS E ALGUMAS SUCATAS SEM DOCUMENTOS

Dia: 19 de maio de 2017 às 10 horas
Local: Rua Vanderlei Moreno, 9.850 - Bairro Borda do Campo
Visitação: dia 18 das 9 às 16 horas no local do leilão
Condições de pagamento: 100% no ato da arrematação mais 5% do total como comissão do leiloeiro
Informações: Tels.: (41) 3302-6464 - (11) 2464-6464 - www.sodresantoro.com.br
Júlio César Alves Ribeiro - Leiloeiro Oficial - Jucepar nº 635

TERRENO CANCELLI
(13x35), 455m2, Rua Alcir da Motta c/ Mal Floriano (preservação permanente) R\$150.000,00 aceito carros e parcelamento, tratar 99966-6699, crfeci 3999. CI-175560.

TERRENO JD PALMEIRAS
Rua Tarcílio Wagner, 59, c/ Hercílio Luz 550m², c/ casa de madeira, R\$330.000,00, vendo 50% do terreno,275m2 por R\$170.000,00, aceito carros e parcelamento, 99966-6699 Creci 3999. CI-175557.

TERRENO NO COUNTRY
c/ 962m (17,50x55) Rua Rio Grande do Norte, entre as ruas 13 de Maio e Tiradentes, R\$ 750.000,00, aceita carros e parcelamento, 99966-6699 Creci 3999. CI-175559.

TERRENO PERIOLLO
De esquina, 150m2, (10x15), Rua Horácio dos Reis c/ Toledo, R\$70.000,00, aceito carro e parcelamento, tratar 99966-6699 creci 3999. CI-175562.

TERRENO SANTO ONOFRE
Rua Tupinambás, divisa com o Santa Cruz, 270 m2, (10x27), (preservação permanente),R\$80.000,00 tratar 99966-6699, creci 3999. CI-175561.

VENDE-SE
Terreno 32.700m², parque industrial, saída para Foz, atrás da Carellí. Aceita-se apartamento de menor valor. F:(45)99922-5987 CI-175717.

VENDO
2900 há prox. A Miranda MS, pasto montada R\$7.500/hás a 12 km do asfalto F:(67)99971:3855 WhatsApp CRECI 2649 CI-175514.

VENDO
11.000 há a 90 km do asfalto Br 262, pasto, não é necessário tirar gado na cheia, a rede de energia está sendo colocada passa na frente da Fazenda, hj energia a motor, apenas R\$: 26 milhões, aceita permuta. F:(67) 99971-3855 WhastApp CRECI 2649 CI-175510.

VENDO
400 há prox. a Aquidauana MS, pasto montada R\$ 9.000/hás, 160 alqueires, lavoura, Dourados - MS CRECI 2649 F:(67) 99971-3855 WhatsApp CI-175742.

VENDO
6500 há prox. A Miranda MS, a 50 km do asfalto, pasto montada, prox. ao leilão, pista de pouso, boa de acesso apenas 15 milhões de reais, facilidade pagamento. Inf. 0(67)99971:3855 waltzap CRECI 2649 CI-175741.

Imóveis Diversos
ALUGA-SE SOBRADO
Geminado, Pq São Paulo, 01 suite+02 quartos e demais dependências. R\$:1.250 F:(45)3038-0880 CI-175746.

Lava Car Pingo D'água **3223-6699**

Especializado em HIGIENIZAÇÃO A SECO

Há 15 anos cuidando do seu veículo

Animais • Teto • Cintos • Painel • Estepe • Porta-Malas • Forro de porta • Bancos • Tapetes • Carpete • Embaixo dos Bancos

espetoflex
Espeto giratório à pilha **Cascavel**

TIM (45) 9988-3377 Vivo (45) 9125-3377
www.espetoflexcascavel.com.br
Rua Vitória, 770 - Cascavel www.lavacarpingodagua.com.br

Animais
VENDO
Touros Nelore Mocho, P.O. F: (45) 3225-1168. CI-175373.

Empregos

CONTRATA-SE
Mestre de obras - Bauer Construções, experiência como mestre de obras e trabalho em altura, experiência com lajes nervuradas (cubetas), liderança de equipes, Disponibilidade para residir em Assis Chateaubriand- PR. Enviar curriculos espacopsique7@gmail.com F:(44)3528-5826. CI-175659.

CONTRATA-SE
Encarregado Financeiro, com conhecimento em Contabilidade, informática, negociação com bancos e fornecedores, elaboração do caixa contábil, fluxo de caixa, cobrança, recebimentos e pagamentos. Oferece: semana de 05 dias, bom ambiente de trabalho e salário compatível com a função, interessados enviar currículo para: comercial-peris@hotmail.com CI-175658.

RENDA EXTRA
Seja sócio da maior Cooperativa de Alimentos do Brasil (SCI), e se alimente a custo Zero associando mais 03 amigos, faça seu cadastro usando o ID 1207588 como seu patrocinador, acesso o site scipiracicaba.com.br, pesquise no youtube (SCI) - waltzap F:(45) 99937-2038 ou 99830-3756 CI-175435.

Diversos
CASA DE MASSAGEM
Atendimento c/ serviço de massagem de acordo com sua necessidade. F: (45)99862-9842 (whatsapp). CI-175608.

JUNIOR MASSAGISTA
Massagem relaxante masculina, estimulante e sensorial, de domingo a segunda das 09:00 às 22:00hrs, Centro F: (45) 99143-1125 CI-175801.

MASSAGEM RELAXANTE
Para stress, cansaço, dores musculares, atendimento em ambiente climatizado, com horário marcado. A partir de R\$ 40,00. F: (45) 99954-1505 CI-175617.

MASSAGEM RELAXANTE
Relaxante, dores musculares e algo mais, ambiente climatizado. F: (45) 99802-3076 CI-175705.

MASSAGEM TAILANDEZA
Relaxante, para dores musculares, stress, bem estar, estimulante, com local central e climatizado, massoterapeuta profissional. F: (45) 99803-7189. CI-175704.

NORDESTE viver é viajar

VIAJE COM A NORDESTE PARA: SÃO PAULO - CAMPINAS - RIO DE JANEIRO FLORIANÓPOLIS - JOINVILLE - BAL. CAMBORIÚ

COMPRE SUA PASSAGEM E PAGUE EM ATÉ 10X SEM JUROS COM SEU CARTÃO VISA OU MASTER

LIGUE: (45)3226-5231

[CONSULTE OUTROS DESTINOS: 0800 44 2222]

acesse: www.expnordeste.com.br

É muito fácil fretar um ônibus padrão Princesa dos Campos

(45) 3225.4111

Princesa dos Campos FRETAMENTO

Seja para turismo ou eventos, conte com uma empresa que há 80 anos investe no treinamento de motoristas, segurança, conforto, além de veículos que seguem um rigoroso sistema de manutenção preventiva. Acesse o nosso site e veja como fretar é mais fácil do que você imagina: www.princesadoscampos.com.br/fretamento

FRETAMENTO EVENTUAL OU CONTÍNUO

DIGI STAR
PAIXÃO POR INOVAR

PABX Digistar liga você à novas oportunidades!

SOLUÇÕES QUE GERAM ECONOMIA



- PABX com até 482 portas;
- Tecnologia Digital e IP;
- Roteador Básico ou Avançado;
- Módulo GSM integrado;
- Consulta Portabilidade;
- Gerenciamento e Diagnóstico Remoto;
- Software de Gestão: Virtual Key System e muito mais.

flextel
soluções

Flextel Soluções.
Rua Cassiano Jorge Fernandes 1068
Parque São Paulo - Cascavel - PR
Fone (45) 3225-1033

JÁ NAS BANCAS!

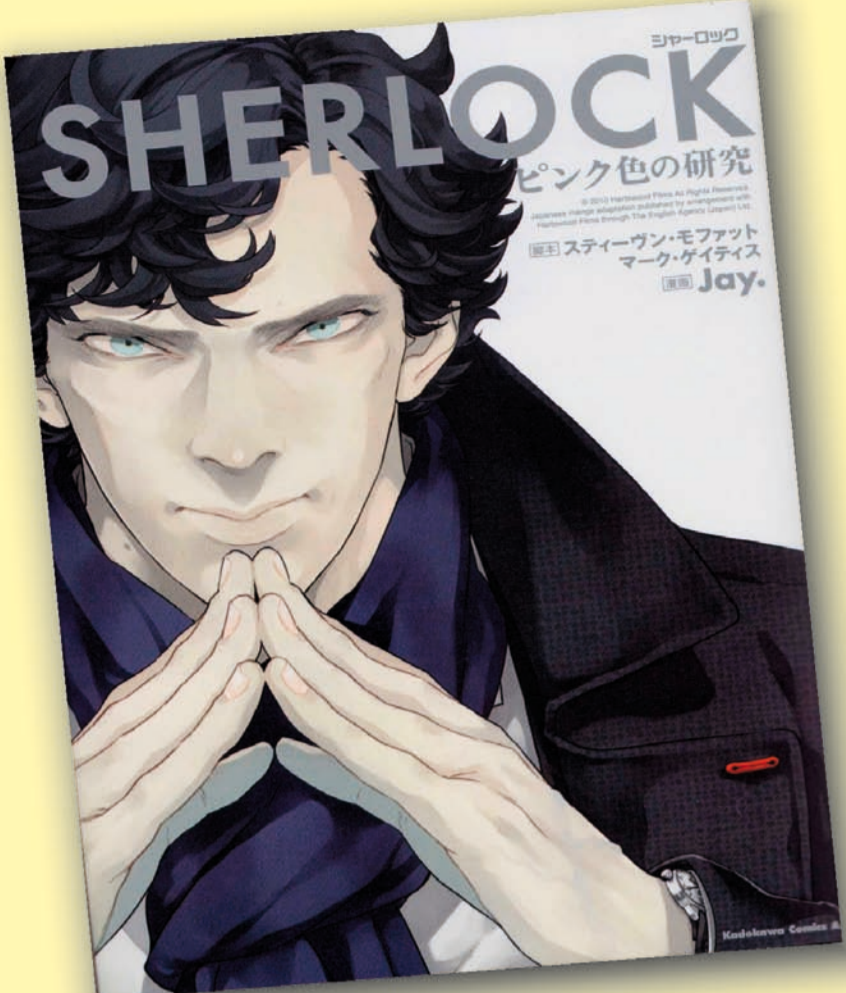

O Paraná

www.oparana.com.br



Prestação de serviços de impressão para jornais e impressos publicitários.

Contato: **(45) 3321-1000** | com Ladinho.
ladinho@oparana.com.br

Imobiliário

imobiliario@oparana.com.br

01 - O Paraná Domingo, 14/05/2017

**ELA TE MOSTROU
DESDE CEDO QUE
CARINHO E DEDICAÇÃO
SÃO A BASE PARA A
CONSTRUÇÃO
DO FUTURO.**

FODA GIGANTE



**FELIZ
DIA
DAS
MÃES**



  CONSTRUTORAJL.COM



Curta nossa Fan Page e compartilhe as novidades.

Fique por dentro dos lançamentos do mercado imobiliário, com conteúdos sempre atualizados.



APARTAMENTOS EM CONSTRUÇÃO

= ED. ELEGANCE. APTOS - Rua Dom Pedro II esq. Mato Grosso - CENTRO. - R1 - 16.347 - 2013 (02 APTº POR ANDAR), Com (240,00m² 02 vagas de garagem) - 01 suíte, 02 quartos, bwc social, sala p/2 ambientes c/, churrasqueira, lavabo, cozinha, área de serviço, bwc, área comum com piscina, salão de festa com espaço gourmet, Hall decorado, cameras segurança, medidor água individual poço artesiano. (LANÇAMENTO).

= ED. PRIVILEGE. APTOS 5º ANDAR - Rua Mato Grosso - CENTRO. - R1 - 062.178-2010

(02 APTº POR ANDAR), Com (294,31m² 02 vagas de garagem). 01 suíte, 02 quartos, closet, 02 suítes, sala estar / jantar / espaço gourmet, sacada, lavabo, cozinha, lavanderia, dep. de empregada - Área comum c/ piscina adulto, piscina infantil, deck, Play Ground, fitness, sauna mini-quadra, salão de festas, cozinha gourmet, churrasqueira, sala de jogos, bicicletário.

= ED. SPLENDORE. APTOS - Rua Pedro Ivo - CENTRO. - R1 - 75.770 - 2012

(04 APTº POR ANDAR), Com (154,488,00m² 02 vagas de garagem) - 01 suíte, 02 quartos, Bwc social, sala p/2 ambientes c/ churrasqueira, cozinha, lavanderia. Área comum Hall decorado, salão de festa c/ cozinha, sala de jogos, piscina c/ deck, churrasqueira, poço artesiano.

= ED. ABSOLUTE. APTOS - Rua Carlos de Carvalho - CENTRO. - R1 - 79.563-2014

(06 APTº POR ANDAR) - (DUAS OPÇÕES DE PLANTAS), 02 quartos, Bwc social, sala / cozinha / lavanderia. vaga de garagem. Área comum Hall decorado, 03 elevadores, salões de festa, churrasqueira e outros atrativos. EXCELENTE LOCALIZAÇÃO.

APARTAMENTOS

= ED. LAURY SONDA. APTO 9º - Rua General Osório, 3537 - CENTRO. Com 198,67m². 01 suíte, 02 quartos, Bwc social, sala estar / jantar c/ sacada, cozinha, lavanderia, dep. de empregada, 01 vaga de garagem. (ficam os móveis). R\$550.000,00.

= ED. CONTEMPORANEU. APTO 101- R. Carlos de Carvalho, 3480 esq. -CENTRO. Com 284,702m². 01 suíte, 02 quartos, bwc social, sala p/ 2 ambientes c/ espaço Gourmet, com terraço, lavabo, cozinha, lavanderia, 02 vagas de garagem, depósito.

= ED. CONTEMPORANEU. APTO 102- R. Carlos de Carvalho, 3480 esq. -CENTRO. Com 337,989m². 01 suíte, 02 quartos, bwc social, sala p/ 2 ambientes c/ espaço Gourmet, com terraço, lavabo, cozinha, lavanderia, 02 vagas de garagem, depósito.

= ED. CONTEMPORANEU. APTO 201- R. Carlos de Carvalho, 3480 esq. -CENTRO. Com 241,699m². 01 suíte, 02 quartos, bwc social, sala p/2 ambientes c/ espaço Gourmet, balcony, lavabo, cozinha, lavanderia, 02 vagas de garagem, depósito.

= ED. INFINITY. APTOS - Rua Mato Grosso - CENTRO. Com 164,271m². 01 suíte, 02 quartos, Bwc social, sala p/ 2 ambientes c/ churrasqueira, cozinha, lavanderia. 02 vagas de garagem.

= ED. COUNTRY VILLE RESIDENCE. APTOS - R. Jorge Samways. - FOZ DO IGUAÇU - R2 -6012 -1998 Com 425,312m², c/ 03 vagas de garagem

= ED. PORTO GENOVA. APTO 500 -Av.Visconde de Guarapuava, 4629 - CURITIBA - PR. Com 602,00m². 01 suíte máster (closets e bwcs feminino/ masculino), 02 suítes, terraço, rouparia, home Office, área social ampla c/ hall(galeria), sala jantar, cristaleira, living integrado ao estar íntimo/ jardim de inverno, lavabo, copa c/ estar, churrasqueira (individual, cozinha espaçosa, lavanderia c/ quarto de secagem e varal, 02 dep. de empregada, 04 vagas de garagem, depósitos

= ED. GEMINI II. APTO 15º ANDAR- Rua São Paulo, 789 - CENTRO. Com 240,00m². 01 suíte máster, 02 quartos, Bwc social, sala p/ 2 ambientes c/ sacada, lavabo, sala jantar c/ sacada e churrasqueira, cozinha, lavanderia, dep. de empregada, 02 vagas de garagem. R\$ 800.000,00.

= ED. PRIVILEGE I. APTO 1102 - Rua Mato Grosso, 2687 - CENTRO. Com 304,14m². 01 suíte máster c/ closet, 02 suítes, sala p/ 3 ambientes c/ sacada e Churrasqueira / pia, lavabo, cozinha, lavanderia - dep. de empregada, 02 vagas de garagem.

= ED. AÇORES. APTO 902 - Rua Visconde de Guarapuava - CENTRO. Com 286,00m². 03 suítes (mobiiladas), sala TV / estar / jantar, lavabo, sacada c/ churrasqueira, cozinha e lavanderia (mobiiladas), dep. de empregada (mobiilada), 03 vagas de garagem. R\$1.250.000,00.

= ED. METROPOLIS. APTO 7º ANDAR - Av. Atlântica, 770- BALNEÁRIO CAMBORIÚ Com M² 494,87. 01 suíte máster c/ closet, 02 suítes c/ closets, sala p/ 02 ambientes c/ sacada, sala jantar espaço gourmet, lavabo, cozinha, lavanderia, dep. de empregada, 04 vagas de garagem. (DECORADO - MOBILIADO "MÓVEIS SIERRA").

= ED. RESID. BARONI - Rua Érico Veríssimo - ALTO ALEGRE. Aptos com 119,297m². 01 suíte, 01 quartos, Bwc social, sala p/2 ambientes, cozinha, lavanderia. 01 vaga de garagem. Aptos térreos com 139,527m² c/ terraço e churrasqueira. (Tem opção de compra de mais 01 vaga de garagem)

= ED. FOREST PARK RESIDENCE. APTO 804 BL II- Rua Jerusalem, 120 - JD. LAGO - LONDRINA - PR. Com 127,57m². 01 suíte, 02 quartos, sala p/ 02 ambientes c/ sacada, cozinha, lavanderia, 01 vaga de garagem. R\$320.000,00. (TROCA POR IMÓVEL EM CASCAVEL)

= ED. GERALDO MARQUES SARAIVA - (COBERTURA DUPLEX - MOBILIADO) Rua Mato Grosso, 1789 - CENTRO. Com 366,39m². 01 suíte c/ closet/ sauna, escritório, salão de jogos, Bwc social, sala jantar, cozinha, lavanderia, salão de festa amplo, 04 vagas de garagem. R\$1.800.000,00.

= ED. GRAND VILLE. APTO 601- Rua Minas Gerais, 2287 - CENTRO. Com 183,45m². 01 suíte máster, 02 quartos, Bwc social, sala p/ 2 ambientes c/ sacada e churrasqueira, cozinha, lavanderia, dep. de empregada, 02 vagas de garagem. R\$500.000,00.

= ED. PREMIER. APTO 11º ANDAR - Rua Mato Grosso - CENTRO. Com 254,1213m². 01 suíte c/ hidro, 02 quartos, Bwc social, sala estar, sala jantar c/ sacada (fechada) e churrasqueira, lavabo, cozinha, lavanderia, dep. de empregada, 02 vagas de garagem

= ED. RESID. FAMILLY. APTO 13 BLOCO 01 - Rua Osvaldo Cruz, 2992 - CENTRO. Com 80,00m². 01 suíte c/ hidro, 01 quarto, Bwc social, sala p/ 02 ambientes, cozinha, lavanderia, 01 vaga de garagem. R\$250.000,00.

= ED. RESID. FAMILLY. APTO 13 BLOCO 02 - Rua Osvaldo Cruz, 2992 - CENTRO. Com 80,00m². 03 quartos, Bwc social, sala p/ 02 ambientes, cozinha, lavanderia, 01 vaga de garagem. R\$250.000,00.

= ED. RESID. FAMILLY. APTO 22 BLOCO 04 - Rua Osvaldo Cruz, 2992 - CENTRO. Com 80,00m². 03 quartos, Bwc social, sala p/ 02 ambientes, cozinha, lavanderia, 01 vaga de garagem. R\$250.000,00.

= ED. TORRE DE LYONI. APTO 6º ANDAR- Rua Recife, 1042 - CENTRO. Com 115,00m². 01 suíte, 02 quartos, Bwc social, sala p/ 2 ambientes c/ sacada (fechada), cozinha, lavanderia, 01 vaga de garagem. (tela nas janelas - gesso - pisos laminados e porcelanato - portas laqueadas). R\$330.000,00

= ED. RESID. OESTE. APTO 31 BLOCO 03 - Rua Das Palmeiras, 1.090 - JD. COQUEIRAL Com 80,03m². 03 quartos, Bwc social, sala p/02 ambientes, cozinha, lavanderia.

= ED. WAY POINT. APTO 9º ANDAR - Rua Recife, 1.000 - CENTRO. Com 204,00m². 01 suíte, 02 quartos, Bwc social, sala p/ 02 ambiente c/ sacada churrasqueira / pia, lavabo, cozinha, lavanderia, bwc de serviço, 02 vagas de garagem. (Ficam armários cozinha, lavanderia e bwc - Box Blindex)

= ED. IMPERATRIZ. APTO - Rua Olavo Bilac, 1319 - CENTRO. Com 257,00m². 01 suíte máster, 03 quartos, Bwc social, sala p/ 3 ambientes c/ sacada fechada, Blindex, lavabo, cozinha, lavanderia, dep. de empregada, depósito, 02 vagas de garagem. (APTO MOBILIADO- AR SPLIT - PISO LAMINADO E GRANITO). R\$850.000,00.

= ED. CASA BELLA. APTO 302 (DUPLEX)- R. Mato Grosso, 2002-CENTRO. Com 274,00m². 01 suíte c/ sacada (fechada blindex), 02 quartos, bwc social, sala Tv sala p/2 ambientes c/ sacada (fechada blindex), lavabo, cozinha c/ armários, lavanderia, dep. de empregada, 02 vagas de garagem.

= ED. PARTHERNON. APTO 403 - Rua Marechal C. Rondon, 1857 - CENTRO. Com 136,74m². 01 suíte, 02 quartos, Bwc social, sala p/ 02 ambientes c/ sacada, cozinha, lavanderia, 02 vagas de garagem, (ficam os móveis fixos). R\$295.000,00.

= ED. MONTE CASTELO. APTO 1202 - Rua São Paulo, 921 - CENTRO. Com 180,00m². 01 suíte, 02 quartos, bwc social, sala p/2 ambientes c/ sacada, cozinha, lavanderia, dep. de empregada, 01 vaga de garagem. R\$550.000,00.

= ED. ALTO LEBLON. APTO 903 - Rua Rio de Janeiro, 956 - CENTRO. Com 148,00m². 01 suíte, 01 quarto, Bwc social, sala p/ 02 ambiente c/ sacada churrasqueira / pia, cozinha, lavanderia, 02 vagas de garagem. R\$470.000,00

= ED. PRIME TOWER RESIDENCE. APTO - Rua Marechal Deodoro, 3604 - CENTRO. Com 141,56m². 01 suíte, 02 quartos, Bwc social, sala p/02 ambientes c/ sacada e churrasqueira / pia, cozinha, lavanderia, 02 vagas de garagem. R\$420.000,00.

= ED. CURITIBA RESIDENCE. APTO 605 - Rua Curitiba, 1591 - NEVA Com 142,79m². 01 suíte, 02 quartos, Bwc social, sala p/02 ambientes sacada Gourmet, cozinha, área de serviço, 02 vagas de garagem. R\$406.951,50.

= ED. ISLA BELIZE. APTO 701 - Rua Belo Horizonte, 1758 - NEVA Com 170,33m². 01 suíte, 02 quartos, Bwc social, sala p/ 02 ambientes c/ sacada e churrasqueira / pia, cozinha, área de serviço, 02 vagas de garagem. R\$442.858,00.

= ED. GEMINI I. APTO 15º ANDAR- Rua São Paulo, 769 - CENTRO. Com 264,00m². 01 suíte máster, 01 suíte, 02 quartos, Bwc social, sala p/ 2 ambientes c/ sacada, lavabo, sala jantar c/ sacada e churrasqueira, cozinha, lavanderia, dep. de empregada, 02 vagas de garagem. R\$1.150.000,00.

RESIDENCIAL GREEN TOWN

= CONDOMINIO COM 13 SOBRADOS - Rua Erva Mate, 318. RECANTO TROPICAL - R1 51.737- 2013. Com 128,23m². 01 suíte, 02 quartos, bwc social, sala p/ 2 ambientes, lavabo, sala jantar / cozinha - área de serviço.

RESIDÊNCIAS

= RESID. ALVENARIA - Marina Doce Vida - BOA VISTA DA APª. Com 230,50m². Lote c/ 1.358,70m². 03 suítes (mobiilada), sala p/ 2 ambientes (mobiilada), cozinha e lavanderia com (mobiilada completa), tanque, maquina de lavar, dep. de empregada (mobiilada), varanda grande c/ churrasqueira, forno pizza, chapa, mesa grande em granito, mesa c/ guarda sol, garagem, (piscina nova c/ borda permanente infinita, luz colorida, jardim, arvores frutíferas, irrigação automatizada, ar condicionado, Pier, barco motor Yamaha 150 HP, injeção eletrônica Socker 222. R\$1.500.000,00.

= RESID. ALVENARIA - Marina Doce Vida - BOA VISTA DA APª. Com 260,00m². Lote c/ 2.058,04m². 02 suítes, 01 quarto, Bwc social, sala estar, sala TV, sala jantar, cozinha c/ armários, lavanderia, dep. de empregada, varanda grande c/ churrasqueira garagem p/ 2 carros coberta, (piscina). R\$1.250.000,00.

= RESID. MISTA - Rua Souza Naves, 2515 - PARQUE SÃO PAULO. Lote nº0022, Quadra nº 001, com 455,00m². R\$ 550.000,00.

= SOBRADO GEMINADO Nº 02 - Rua Pedro Américo, 98 - COND.

ANTONI GAUDI Com c/ 161,00m² - 01 suíte c/ sacada (armário), 02 quartos, Bwc social, sala estar, sala jantar, lavabo, cozinha (armários), lavanderia, churrasqueira c/ armário- garagem p/ 02 carros (lado à lado). (sobra pequeno espaço atrás c/ grama - piso madeira - porcelanato). R\$ 530.000,00.

= SOBRADO - Praça Padre Cassimiro Chichon - JD. MARIALUIZA. Com c/ 355,00m². Lote c/ 455,00m² - 01 suíte máster, 03 suítes, 01 quarto c/ sacada - rouparia, sala estar, sala jantar, lavabo, espaço gourmet - cozinha, lavanderia, sauna - dep. de empregada, garagem p/ 03 carros. (ficam todos os móveis fixos - depósito - poço de luz - piscina aquecida - alarme - portão eletrônico - cerca elétrica - poço semi artesiano).

= RESID. ALVENARIA (MOBILIADA) - Marina Doce Vida I - BOA VISTA DA APª. Com 692,62m², Lote c/ 5.833,00m². 01 suíte máster, 06 suítes, sala íntima / TV, sala p/ 04 ambientes, cozinha, lavanderia, dep. de empregada, varanda c/ churrasqueira, sala de jogos - garagem p/ 2 carros, (ar condicionado - piscina - depósito - pomar -)

= SOBRADO - Rua Estanislau Cidral, 246 - ALTO ALEGRE. Com c/ 141,10m² - Lote c/ 140,90m². 01 suíte c/ closet e varanda, 002 quartos, Bwc social, jardim de inverno, sala estar, sala jantar, lavabo, cozinha, área de serviço, churrasqueira, garagem p/ 2 carros (01 coberta). R\$390.000,00.

= SOBRADO - Rua Terra Roxa, 1329 - REGIÃO DO LAGO I. Com c/ 422,00m². Lote c/ 511,4,00m² - 01 suíte máster, 02 suítes simples (uma c/ sacada), sala estar / TV /jantar (estar c/ mobília), lavabo, cozinha e lavanderia (mobiiladas), salão de festas (grande) c/ churrasqueira, Piscina aquecida, Spa, Academia, garagem p/ 04 carros (duas cobertas). R\$1.750.000,00.

= SOBRADO - Rua Manoel da Nobrega, 586 - PARQUE SÃO PAULO. Com c/ 113,94m², Lote c/ 201,00m². 01 suíte c/ sacada, 02 quartos (um c/ sacada), Bwc social, sala estar, lavabo, cozinha, área de serviço = Edícula, churrasqueira, garagem p/ 02 carros. R\$440.000,00. (Aceita apto até R\$ 300.000,00 como parte de pgto).

= SOBRADO - Rua Pernambuco, 2269 esq. c/ Flamboyant - CENTRO. Com c/ 128,00m² - Lote c/ 1,00m². 01 suíte c/ hidro, 02 quartos, Bwc social, 02 sacadas, sala, estar / TV, lavabo, adega, cozinha, lavanderia, garagem p/ 02 carros c/ churrasqueira. (ficam todos os móveis fixos e ar-condicionado) . R\$550.000,00.

= RESID MADEIRA- Rua Tiradentes, 1804 - COUNTRY. Com 120,00m², Lote c/ 700,00m². quartos, Bwc social, sala, cozinha. R\$770.000,00.

= SOBRADO - Rua Hyeda Baggio Mayer, 1321 - PARQUE SÃO PAULO. Com c/ 291,46m² - Lote c/ 308,99m². 03 suítes (uma c/ closet), sala estar, lavabo, sala jantar, cozinha (planejada), área de lazer c/ churrasqueira, lavanderia, garagem p/ 4 carros (2 cobertas), (pisos porcelanato e laminado - piscina - cerca elétrica - portão e porteiro eletrônicos).

= SOBRADO - Rua Afonso Pena, 2630 (EM COND. COM 04 SOBRADOS) - CENTRO. Com c/ 226,34m² - Lote c/ 389,153m². 01 suíte c/ sacada, 02 quartos c/ sacadas, Bwc social sala TV / jantar, lavabo, escritório, cozinha, lavanderia, dep. de empregada, despensa, depósito, churrasqueira, garagem p/ 2 carros, (ficam móveis sob medida - ar condicionado - cortinas) - (Cond. com piscina - cerca elétrica - portão eletrônico - câmaras). R\$900.000,00.

= SOBRADO - Rua Cipreste, 637 - CONDOMINIO PORTAL DO VALE. Com c/ 327,85m² - Lote c/ 2.057,58m². 01 suíte master c/ sacada e clouse, 02 quartos (um c/ sacada), bwc social, sala estar, lavabo, escritório, Home Theater, sala jantar, cozinha e área de serviço (planejadas), Bwc serviço, = EDICULA com espaço Gourmet / churrasqueira, garagem p/ 02 carros, depósito. R\$3.100.000,00

= SOBRADO (TRES NIVEIS) - Rua Visconde do Rio Branco, 1725 - NEVA. Com c/ 360,00m². Lote c/ 595,00m² - 01 suíte máster c/ varanda, 02 demi suítes, 01 quarto, bwc social, sala c/ lareira (gás / lenha), sala estar, escritório, Bwc, sala tv, sala jantar c/ varanda churrasqueira / forno pizza e cascata, cozinha e lavanderia, garagem p/ 02 carros. (piscina fibra 9x3,5), cerca elétrica, portão eletrônico, sistema de captação de água, câmeras). R\$1.800.000,00.

= RESID. MISTA - Rua Salgado Filho, 1869 - CENTRO. Com c/ 375,51m² - Lote c/ 1.100,00m². 01 suíte, 03 quartos, Bwc social, sala p/ 02 ambientes, sala TV, escritório, sala jantar, cozinha, lavanderia, dep. de empregada, garagem, depósito. R\$1.800.000,00.

IMÓVEL COMERCIAL OU RESIDENCIAL

= IMÓVEL. ALVENARIA - Rua Uruguai, 969 - ALTO ALEGRE. Com 283,59m². Lote c/ 690,00m². (01 Sala ampla p/ recepção com 02 banheiros, amplo corredor de acesso para as 08 salas (de vários tamanhos), banheiro, sob solo garagem).

CONDOMÍNIO HORIZONTAL

= COND. RESID. MARINA DOCE VIDA II: (LANÇAMENTO) TERRENOS individuais na beira do lago de Salto Caxias; perfeito p/ pratica de esportes náutico; com infra-estrutura completa. Rua pavimentada, esgoto, iluminação, telefone, quadra de esporte, garagem para barcos, água natural.

TERRENOS

= TERRENO - Rua Sociologia - JD. UNIVERSITÁRIO. Lote nº 18, Quadra nº 02. Com 422,50m². R\$250.000,00.

= TERRENO - Rua Antonio Mattei - JD. PIOVESAN. Lote nº 13, Quadra nº 10. Com 301,00m². R\$150.000,00.

= TERRENO - COND. LAGO DOURADO. Lote nº 17. Quadra nº 01 Com 1.000,00m². R\$980.000,00.

= TERRENO - COND. RESID. GRAMADO II - SÃO CRISTÓVÃO. Lote nº 11. Quadra nº 08 Com 459,56m².



Gaucha
imobiliária

FONE: 3225-1233 / 99933-9105 FAX: 3333-8316

RUA PERNAMBUCO, 54 - CENTRO

e-mail: contato@imobiliariagaucha.com.br /
www.imobiliariagaucha.com.br

VENDAS

CASAS, SOBRADOS e APARTAMENTOS

SOBRADO COM 333,00M²

Rua Goiás, Vila Simone, com 01 suíte master, 02 quartos, sala de jantar, sala de estar, escritório, bwc, copa, cozinha, lavabo, sacada, área de serviço, 04 vagas de garagem, aquecimento solar, churrasqueira, salão de festas, semi-mobiliado. R\$ 1.250.000,00, aceita imóvel em Toledo

SOBRADO COM 397M²

Rua Machado de Assis, Região do Lago I, 01 suíte master, 02 suítes, sala de jantar/estar, sala de TV, escritório, bwc, copa, cozinha, lavabo, 03 sacadas, área de serviço, 06 vagas de garagem, aquecimento, churrasqueira, depósito, piscina, salão de festas. valor CONSULTE-NOS

02 CASAS

Rua Presidente Bernardes nº898, casa frente com 90,00m² em alvenaria com 03 quartos, sala estar, bwc, copa, cozinha, área de serviço, casa dos fundos com 100,00m² em madeira com 03 quartos, sala, cozinha bwc, lavanderia. R\$ 500.000,00

CASA COM 420,28M²

Rua PE. Casemiro Cichom, Jd. Maria Luiza, 01 suíte master, 01 suíte, 02 quartos, sala de jantar/estar, sala de tv, copa, cozinha, lavabo, dep. empregada, área de serviço, 06 vagas de garagem, aquecimento, churrasqueira, piscina, salão de festas, semi-mobiliada, valor (consulte-nos)

SOBRADO CONDOMINIO VELMONT

Com 162,66m², rua visconde do Rio Branco, centro, com 01 suíte, 02 quartos, sala de jantar/estar, bwc, cozinha, lavabo, sacada, área de serviço, 02 vagas de garagem, aquecimento, churrasqueira, salão de festas. R\$ 520.000,00

SOBRADO RUA SIBIPIRUNA

Jd. Tropical, 01 suíte máster, 02 quartos, sala de jantar/estar, sala de TV, escritório, copa, cozinha, lavabo, área de serviço, 03 vagas de garagem, aquecimento, churrasqueira, depósito, piscina, semi-mobiliado. R\$ 850.000,00

SOBRADO

Rua Voluntários da Pátria, Country, com 119,00m², 01 suíte, 02 quartos, sala de jantar/estar, sala de TV privativa (andar superior) bwc, cozinha, sacada, área de serviço, 02 vagas de garagem. R\$ 530.000,00

SOBRADO

Rua Presidente Bernardes, com 350,00m², 01 suíte máster, 03 quartos, sala de jantar, sala de estar, sala de TV, escritório, copa, cozinha, lavabo, sacada, dep empregada, área de serviço, 04 garagens, bwc empregada, aquecimento, churrasqueira, depósito, adega, semi-mobiliado. R\$ 1.400.000,00

CASA NO CONDOMINIO

Porto Feliz, com 94,00m², Rua Marechal Candido Rondon, com 03 quartos, sala de estar, 02 bwcs, cozinha, área de serviço, 02 vagas de garagem, churrasqueira, depósito. R\$ 250.000,00

SOBRADO COM 295,42M²

Rua Juraci Antonio Capra, Jd Social, com 01 suíte, 02 quartos, sala de jantar/estar, sala de tv, copa, cozinha, lavabo, sacada, área de serviço, 04 garagens, aquecimento, churrasqueira, semi mobiliado. R\$ 1.500.000,00

APARTAMENTO

No Edifício Poletti, Rua Presidente Bernardes, com 101,00m², 02 quartos, sala de jantar/estar, cozinha, área de serviço, 01 vaga de garagem, churrasqueira, play ground, salão de festas, academia. R\$ 180.000,00

ED. AUGUSTUS

Com 180,00m², Rua da Bandeira 927, com 01 suíte, 02 quartos, sala de jantar/estar, cozinha, bwc, sacada com churrasqueira, área de serviço, 02 vagas de garagem. VALORES CONSULTE-NOS

APARTAMENTO 81M²

Residencial Lokatell, Rua Vitória, 1735, Neva, com 02 quartos, sala tv, bwc, cozinha, área de serviço, 01 garagem, churrasqueira, salão de festas. R\$ 198.000,00

OPORTUNIDADE APARTAMENTO

Com 74,71m², condomínio residencial Rio verde, neva, com 03 quartos, sala estar, bwc, cozinha, sacada, área de serviço, 01 garagem, play ground, salão de festas, semi mobiliado. R\$ 165.000,00

ED. CURITIBA RESIDENCE

Rua Curitiba, Neva, 1º apart. c/ 100,30m², 2 qtos, 2 salas, lavabo, bwc, coz., lavand., sacada c/ churrasq. e 1 gar. ; 2º apart. 142,80m², suíte, 2 qtos, bwc, 2 salas, coz., lavand. e 2 gar, CONSULTE-NOS.

ED. LE PRESTIGE 291,5M²

R. Goiás, Country. Suíte Master, 2 suítes, 4 salas, lavabo, sacadas, cozinha, lavanderia, dep. empregada, depósito, 3 vagas de garagem, ótima área de lazer em amplo terreno. Valor R\$ 1.162.000,00

APTO COM 226M²

Ed Porto Seguro, Rua Joao Pessoa, com 01 suíte, 02 quartos, sala de jantar/estar, bwc, cozinha, lavabo, sacada, dep empregada com bwc, área de serviço, 02 garagens, aquecimento, depósito, sala de jogos, piscina, play ground, salão de festas, moveis embutidos. R\$600.000,00

ED. JOÃO BATISTA CUNHA

Com 167,51m² - Rua Riachuelo 2420, Centro, com 01 suíte, 02 quartos, sala de jantar/estar, cozinha, sacada, área de serviço, 02 garagens, churrasqueira, depósito, piscina, play ground, salão de festa, mobiliado e decorado. R\$ 550.000,00.

APARTAMENTO ED. PEDRA ANGULAR

Rua Pedro Ivo 1550, Centro, com 02 quartos, sala de jantar/estar, bwc, cozinha, sacada, área de serviço, 01 vaga de garagem, depósito, salão de festas, semi-mobiliado. R\$ 220.000,00.

ED TORRES DE LYON

Com 118,00m², Rua Recife, Cozinha planejada, 01 suíte, 02 quartos, Bwc, sala e copa conjugadas, lavanderia, 02 vagas de garagem. **R\$ 350.000,00**

ED. ZARA

Ed Zara, com áreas de 85,89m² a 93,00m², Rua Natal nº940, Centro, com 02 quartos, sala, cozinha, bwc, área de serviço, churrasqueira, 01 vaga de garagem. Valores a partir de R\$ 235.000,00.

APARTAMENTO

No Edifício Memphis, com 161,76m², Rua Visconde de Guarapuava, Centro, com 01 suíte, 02 quartos, sala de jantar/estar, cozinha, área de serviço, 02 vagas de garagem, piscina, salão de festas. R\$ 390.000,00

APARTAMENTO

No Ed. Milão, Rua Paraná 5319, centro, com 02 quartos, sala de jantar/estar, bwc, cozinha, sacada, área de serviço, 01 garagem, churrasqueira, salão de festas, semi mobiliado. R\$ 300.000,00.

ED MARINI

Com apartamentos de 145M² a 148M², 01 suíte, -2 quartos, sala de jantar/estar, bwc, sacada com churrasqueira, área de serviço, 02 garagens, aquecimento, salão de festas. valores de R\$ 387.000,00 a R\$ 421.000,00.

APARTAMENTO

No Ed. Dona Adelia, com 188,00m², 01 suíte, 02 quartos, sala de jantar/estar, bwc, copa, cozinha, lavabo, sacada, área de serviço, 02 garagens, aquecimento, salão de festas. R\$ 550.000,00

SALAS COMERCIAIS

SALA COMERCIAL

No Ed. Day Saúde, com 100,00m² R\$ 300.000,00

BARRAÇÃO COMERCIAL COM 291M²

Rua Nilo Peçanha, nº 90. Pq. São Paulo. R\$ 550.000,00 - aceita imóvel em Toledo

TERRENOS

TERRENO

Com 461,50m², Rua Sandálio dos Santos, Jardim Itamarati. R\$ 300.000,00

TERRENO

Com 291,00m², Rua Dimas Pires Bastos, Jardim Pinheiros. R\$ 260.000,00

LOTES NO CONDOMÍNIO JARDINS DE MONET

Rua Eça de Queiroz, nº 35, Alto Alegre. Condomínio com infraestrutura completa, portaria 24h, área de festas equipada, piscina, espaço fitness, playground, espaço zen e jardins. Valores: Consulte-nos.

LOTE

No Cond. Vilage, Boa Vista da Aparecida- PR, com 2300,00m². R\$ 180.000,00

LOTE 372M²

com casa mista no fundo. Rua Itália, 1197, Jd. Europa, R\$ 140.000,00

LOTE COM 469.90M²

Rua Natal 2552, Tropical, com casa simples mais piscina fundo do lote, 03 quartos, sala estar, bwc, área de serviço. R\$ 530.000,00

TERRENO

No Condomínio Aquarela do Brasil, Rua Assis Valente, saída para Curitiba, 300,00m², R\$ 150.000,00

TERRENO EM ÁREA NOBRE

Na Avenida Brasil, São Cristóvão, com 5.280,00m² (66x80), com construção de aproximadamente 700,00m² R\$ 18.480.000,00

TERRENO

No Cond. Maria Tereza, Boa Vista da Aparecida- Pr, com 180,00m². R\$ 150.000,00

SÍTIO

Em Juvinópolis, 8 alqs., com 2 casas, barracão, estrebaria com ordenha, 2 tratores com todo os implementos e 40 cabeças de vaca leiteira, 500mts BR 180. R\$ 1.400.000,00



45 3225 3111

Rua Afonso Pena, 1854 | sala 02 | Centro | Cascavel - PR

www.portoseguroidomobiliaria.com



IMÓVEIS PARA LOCAÇÃO

APARTAMENTOS

Ed. Grand China - R. Nereu Ramos, 848 - Apto 12 - Neva - quarto, sala, Cozinha, BWC Social, lavanderia. Com 1 vaga de garagem R\$ 390,00 + Cond.

Ed. Grand China - R. Nereu Ramos, 848 - Apto 32 - Neva - quarto, sala, Cozinha, BWC Social, Lavanderia 1 vaga de garagem coberta..... R\$ 390,00 + Cond

Ed. Grand China - R. Nereu Ramos, 848 - Apto 32 - Neva - quarto, sala, Cozinha, BWC Social, 1 vaga de garagem coberta, lavanderia R\$ 390,00 + Cond.

Ed. Grand China - R. Nereu Ramos, 848 - Apto 22 - Neva - quarto, sala, Cozinha, BWC Social, 1 vaga de garagem coberta, lavanderia R\$ 390,00 + Cond.

Ed. CARMO - Apto 06. R. SOUZA NAVES, 3705 - CENTRO - Quarto, Sala, Cozinha, BWC Social. R\$ 390,00 + Cond.

Ed. GRAND CHINA - Apto 13 - R. NEREU RAMOS 848 - VL TOLENTINO - Quarto, Sala 1 Ambiente, Cozinha, BWC Social. Com 1 vaga de garagem coberta..... R\$ 400,00 + Cond.

Ed. RES.CASCABEL - Apto 44 -R. FRANCISCO BARTINIK , 1947 - Bloco C-1 - PQ VERDE - 3 Quartos, Sala 1 Ambiente, Cozinha, Lavanderia, BWC Social. Com 1 vaga de garagem coberta..... R\$ 400,00 + Cond.

Ed. JOÃO CARLOS - Apto 01. R. PRESIDENTE BERNARDES 2372 - CENTRO. 1 Quarto, Sala 1 Ambiente, Cozinha, BWC Social..... R\$ 400,00 + Cond.

Ed. CARMO - Apto 07. R. SOUZA NAVES, 3705 - CENTRO - Quarto, Sala, Cozinha, BWC Social. Apartamento semi mobiliado..... R\$ 410,00 + Cond.

Ed. RESIDENCIAL JOAO DE BARRO - Apto402 - R. CARLOS BARTOLOMEU CANCELLI , 993 - Bloco 12 - CANCELLI - 2 Quartos , Sala 1 Ambiente, Cozinha, Lavanderia, BWC Social. Com 1 vaga de garagem coberta..... R\$ 420,00 + Cond.

ED EDIFICIO REIS - Apto05 -R. RIO GRANDE DO SUL , 824 - CENTRO - 1 Quarto, Sala e Cozinha conjugada, BWC Social..... R\$ 450,00 + Cond.

ED. JOÃO CARLOS - Apto04 - R. PRESIDENTE BERNARDES , 2372 - CENTRO - 1 Quarto , Cozinha, BWC Social..... R\$ 450,00 + Cond.

ED. ALMADEN - Apto 62 -R RIO GRANDE DO SUL , 2193 - CENTRO - 1 Quarto , Sala 1 Ambiente com sacada, Cozinha, Área de Serviço, BWC Social. Com 1 vaga de garagem coberta R\$ 480,00 + cond.

ED. ALMADEN - Apto 13 -R RIO GRANDE DO SUL , 2193 - CENTRO - 1 Quarto , Sala 1 Ambiente com sacada, Cozinha, Área de Serviço, BWC Social. Com 1 vaga de garagem coberta R\$ 480,00 + cond.

ED. RES.CASCABEL - Apto21 -R. FRANCISCO BARTINIK , 1947 - Bloco D-1 - PQ VERDE - 2 Quartos , Sala 1 Ambiente, Cozinha, Lavanderia, BWC Social..... R\$ 480,00+ Cond.

ED. Francisco Vaccas - Av. Brasil, 5431- Apto 42 - Centro -1 Quarto, Sala e Cozinha conjugada, BWC Social R\$ 500,00 + Cond.

ED. GERMANO SAROLLI - Rua Carlos De Carvalho, 3950 - Apto 1302 - Centro- Quarto, Sala 1 Ambiente, Cozinha, BWC Social. Com 1 vaga de garagem coberta. Apartamento mobiliado R\$ 500,00 + Cond.

ED. RES. UNIVERSITÁRIO - Apto207 - AV. FAG Nº 212 - FAG - Quarto , Sala 1 Ambiente, Cozinha, BWC Social. Com 1 vaga de garagem coberta..... R\$ 500,00 + Cond.

Ed. João Carlos - R. Presidente Bernardes, 2372 - Apto 13 - Centro -2 Quartos, Sala 1 Ambiente, Cozinha, Área de Serviço, BWC Social..... R\$ 520,00 + Cond.

Ed. João Carlos - R. Presidente Bernardes, 2372 - Apto 12 - Centro -2 Quartos, Sala 1 Ambiente, Cozinha, Área de Serviço, BWC Social..... R\$ 520,00 + Cond.

ED. JOÃO CARLOS - Apto 14. R. PRESIDENTE BERNARDES 2372 - CENTRO. Quarto, 1 Sala 1 Ambiente, Cozinha, ÁREA de Serviço, BWC Social. Com 1 vaga de garagem coberta..... R\$ 550,00 + Cond.

ED. Residencial Lokatell - R. Vitória, 1735 - Apto 32 - Neva -2 Quartos, Sala 1 Ambiente com sacada, Cozinha, Lavanderia, BWC Social. Com 1 vaga de garagem coberta R\$ 550,00 + Cond.

ED. BARÃO - Apto02 -R. BARÃO DO CERRO AZUL , 784 - CENTRO - 1 Quarto , Sala e Cozinha conjugada, BWC Social. Com 1 vaga de garagem coberta..... R\$ 550,00 + Cond.

ED. EDIFICIO REIS - Apto08 - R.RIO GRANDE DO SUL , 824 - CENTRO - 2 Quartos , Sala 1 Ambiente, Cozinha, Lavanderia, BWC Social..... R\$ 560,00 + Cond.

ED. Germano Sarolli - Rua Carlos De Carvalho, 3950 - Apto903- Centro- Quarto, Sala 1 Ambiente, Cozinha, BWC Social. Com 1 vaga de garagem coberta. Apartamento mobiliado R\$ 580,00 + Cond.

ED. JOÃO CARLOS - Apto 02 - R. PRESIDENTE BERNARDES2372 - CENTRO. 2 Quartos , Sala 1 Ambiente, Cozinha, Área de Serviço, BWC Social..... R\$ 600,00 + Cond.

ED. JOÃO CARLOS - Apto 10 - R. PRESIDENTE BERNARDES2372 - CENTRO - 2 Quartos , Sala 1 Ambiente, Cozinha, Área de Serviço, BWC Social..... R\$ 600,00 + Cond.

ED FRANCISCO VACCAS - AV BRASIL Nº 5431 APTO 29 - CENTRO.2 Quarto, Sala, Cozinha, Lavanderia, 2 BWC Social..... R\$ 600,00 + Cond.

SOBRE LOJA 2206 - Apto21 -R. MARECHAL CÂNDIDO RONDON , 2206 - CENTRO - Quarto , Sala 1 Ambiente, Cozinha, Lavanderia, BWC Social..... R\$ 600,00 + Cond.

ED. TORRE DO SOL II - Apto85 -R. JOSÉ BONIFÁCIO , 476 - SÃO CRISTÓVÃO - 2 Quartos , Sala 1 Ambiente, Cozinha, BWC Social. Com 1 vaga de garagem coberta..... R\$ 600,00 + Cond.

ED. VISCONDE DE GUARAPUAVA - Apto 05 - R. VISCONDE DE GUARAPUAVA 2865 - CENTRO. 2 Quartos, Sala 1 Ambiente, Cozinha, Área de Serviço, BWC Social. Com 1 vaga de garagem coberta..... R\$ 600,00 + Cond.

ED. THEOBALDO BRESOLIN- APTO 23 - R. ERECHIM, 774 - CENTRO - 2 Quarto, Sala C/ Sacada, Cozinha, Lavanderia, BWC Lavabo, BWC Social, Com 1 Vaga de Garagem Coberta R\$ 650,00 + Cond.

ED. RES. UNIVERSITÁRIO - Apto 109 - AV. FAG , 212 - FAG - 1 Quarto , Sala 1 Ambiente, Cozinha, BWC Social. Com 1 vaga de garagem coberta..... R\$ 650,00+ Cond.

ED. GIRASSOL - Apto16 A -R. PERNAMBUCO , 49 - CENTRO - Suite Simples, 2 Quartos , Sala 1 Ambiente, Cozinha, BWC Suite Simples, BWC Social..... R\$ 650,00 + Cond.

ED. SATELITE - Apto32- R - CATANDUVAS , 381 - SÃO CRISTÓVÃO - 2 Quartos , Sala e Cozinha conjugada, Área de Serviço, BWC Social. Com 1 vaga de garagem coberta..... R\$ 680,00 + Cond.

ED. RESIDENCIAL VILA FLORENZA II - Apto101 - R EMIR SFAIR , 515 - FAG - 2 Quartos , Sala 1 Ambiente, Cozinha Americana, Lavanderia, 1BWC Social. Com 1 vaga de garagem descoberta..... R\$ 750,00 + Cond.

ED. BOUNGAINVILLE - Apto401 - R. PARANÁ , 731 - CENTRO - Suite Simples, 2 Quartos , Sala Estar, Sala de Jantar, Cozinha Planejada, Lavanderia, BWC Social. Com 1 vaga de garagem coberta. Apartamento semi mobiliado..... R\$ 750,00 + Cond.

ED. STUDIO I - Apto206 - R. RECIFE , 2732 - CENTRO - Quarto , Sala 1 Ambiente, Cozinha Americana, BWC Social, Lavabo. Com 1 vaga de garagem coberta. Apartamento semi mobiliado..... R\$ 750,00 + Cond.

ED. VIENA - Apto 33 - R.SANTA CATARINA , 245 - CENTRO - 2 Quartos, Sala 1 Ambiente com sacada, Cozinha, Área de Serviço, BWC Social. Com 1 vaga de garagem coberta..... R\$ 800,00+ Cond.

ED. SANTA MARIA- Apto 0 5 - R. DA LAPA , 2862 - Bloco A - CENTRO - 3 Quartos , Sala 2 Ambientes, Cozinha, Lavanderia, BWC Social. Com 1 vaga de garagem coberta..... R\$ 800,00+ Cond.

ED. STUDIO I - Apto 202 -R. RECIFE , 2732 - CENTRO - Quarto , Sala 1 Ambiente, Cozinha Americana, BWC Social. Com 1 vaga de garagem coberta..... R\$ 800,00 + Cond.

ED. PRIMAVERA - Apto01 -R. RIO DE JANEIRO , 765 - CENTRO - Suite Simples, Quarto , Sala 1 Ambiente com sacada, Cozinha, Área de Serviço, BWC Suite Simples, BWC Social. Com 1 vaga de garagem coberta..... R\$ 850,00 + Cond.

ED. EDIFICIO ALFREDO NEPPEL - Apto 102 - R. MATO GROSSO 541 - SÃO CRISTÓVÃO - Suite Simples, 2 Quartos, Sala 1 Ambiente com sacada, Cozinha, BWC Suite Simples, 1 BWC Social. Com 1 vaga de garagem coberta..... R\$ 870,00 + Cond.

ED. Poletti - Apto 502. R. PRESIDENTE BERNARDES2397 - CENTRO. 2 Quartos , Sala 2 Ambientes, Cozinha, Área de Serviço, BWC Social, BWC Dep. Empregada. Com 1 vaga de garagem coberta..... R\$ 900,00 + Cond.

ED. MORADA DO SOL II - Apto34 -R. JORGE LACERDA , 855 - Bloco 05 - CENTRO - 3 Quartos , 1 Sala 2 Ambientes, Cozinha, BWC Social. Com 1 vaga de garagem coberta..... R\$ 900,00 + Cond.

ED. BELA VISTA DE MINAS -Apto 204 - R. MINAS GERAIS , 1083 -CENTRO - Suite Simples, 2 Quartos , Sala 2 Ambientes sacada Com Churrasqueira e Pia, Cozinha Planejada, Área de Serviço, 2 BWC Social. Com 2 vagas de garagens cobertas R\$ 950,00+ Cond.

ED. ISABELA - Apto05 - R. MANOEL RIBAS , 3271 - CENTRO - 1 Quarto , Sala 1 Ambiente com sacada, Cozinha Planejada, Lavanderia, BWC Social. Com 1 vaga de garagem coberta. Apartamento mobiliado..... R\$ 980,00 + Cond.

ED. MANOELA - Apto 104 -R. Rio Grande Do Sul , 751 - Centro - Suite Simples, 2 Quartos , Sala com sacada, Cozinha, Área de Serviço, Dep. de Empregada, BWC Social. Com 1 vaga de garagem coberta..... R\$1.100,00 + Cond.

ED. INDEPENDENCIA - Apto 204 -R. MARECHAL FLORIANO3518 -CENTRO -Suite Simples, 2 Quartos , Sala 2 Ambientes com sacada, Cozinha, Área de Serviço, BWC Suite Simples, BWC Social. Com 1 vaga de garagem coberta. Com 1 vaga de garagem descoberta..... R\$ 1.100,00 + Cond.

ED. COLOMBELI - Apto102 - R. MATO GROSSO , 2539 - CENTRO - Suite Simples, 2 Quartos , Sala 2 Ambientes, Cozinha, Área de Serviço, Despensa, BWC Social, BWC Dep. Empregada. Com 1 vaga de garagem coberta..... R\$ 1.200,00 + Cond.

ED. Barcelona - R. Rio de Janeiro 3002 - Apto 706 - Centro -2 quartos, sala conj, cozinha, BWC Social, Área de serviço, 1 vaga de garagem coberta R\$ 1.200,00+ Cond.

ED. EDIFICIO ROMA -Apto607 - R. PRESIDENTE JK , 1611 - CENTRO - Quarto com sacada , Sala 1 Ambiente com sacada, Cozinha Planejada, Lavanderia com armário , BWC Social. Com 1 vaga de garagem coberta. Apartamento semi mobiliado R\$ 1.200,00 + Cond.

Ed. Grand Ville - R. Minas Gerais, 2287 - Apto 601 - Centro -Suite Simples, 2 Quartos, Sala Estar com sacada e churrasqueira, Sala de Jantar, Cozinha Planejada, Área de Serviço, Dep. Empregada, BWC Suite com Banheira, BWC Social, BWC Dep. Empregada. Com 2 vagas de garagens cobertas. Apartamento semi mobiliado R\$ 1.250,00 + Cond.

ED. CASABLANCA - Apto 501 - R. MATO GROSSO 1966 - CENTRO - Suite Simples, 2 Quartos , Sala 2 Ambientes, Cozinha Planejada, Lavanderia, Dep. de Empregada, BWC Social. Com 1 vaga de garagem coberta..... R\$ 1.300,00 + Cond.

ED. RESIDENCIAL ANTHARES - Apto 21-R. CASTRO ALVES - CENTRO- Suite Simples, 2 Quartos , Sala 2 Ambientes, Cozinha Planejada, Área de Serviço, Dep. de Empregada, BWC Suite Simples, BWC Social, BWC de Serviço. Com 1 vaga de garagem coberta. Apartamento semi mobiliado..... R\$1.300,00+Cond.

ED. BELA VISTA DE MINAS -Apto 604- R. MINAS GERAIS Nº 1083 - CENTRO - Suite Simples, 2 Quartos, Sala 2 Ambientes sacada Com Churrasqueira e Pia, Cozinha, Área de Serviço, BWC Social. Com 2 vagas de garagens cobertas R\$ 1.200,00 + Cond.

ED. ILLE DE FRANCE - Apto 1501 - R. MATO GROSSO , 1680 - CENTRO - Suite Simples, 2 Quartos , Sala 1 Ambiente com sacada, Cozinha, BWC Suite Simples, BWC Social. Com 1 vaga de garagem coberta..... R\$ 1.350,00 + Cond.

ED. Vila Firenze -Apto 1004 -R. Manoel Ribas, 2357- Centro -suite, 02 quartos, sala, cozinha, Área de serviço, garagem (livre de IPTU e lixo e condomínio).....R\$1.400,00

ED. Athenas - R. Presidente Kennedy, 2277 -Apto 401 - Centro - Suite Simples, 2 Quartos, Sala 1 Ambiente com sacada, Sala Estar, Cozinha, Copa, Área de Serviço, BWC Suite Simples com Banheira, BWC Social. Com 1 vaga de garagem cobe-

ta R\$ 1.400,00 + Cond.

ED. ATHENAS -R. PRESIDENTE KENNEDY, 2277 - Apto 201- CENTRO - Suite Simples, 2 Quartos , Sala 1 Ambiente com sacada, Sala Estar, Cozinha, Área de Serviço, BWC Suite, BWC Social. Com 1 vaga de garagem coberta R\$ 1.400,00 + Cond.

ED. BELVEDERE - Apto1604 -R. PRESIDENTE BERNARDES , 2557 - CENTRO - Suite Simples, Quarto , Sala Estar com sacada, Sala de TV com sacada, Cozinha Planejada, Área de Serviço, BWC Suite Simples, BWC Social. Com 1 vaga de garagem coberta. Apartamento mobiliado..... R\$ 1.400,00 + Cond.

ED. RESIDENCIALLAGUNA-Apto31 - R.13 DE MAIO Nº320-REGIÃO DO LAGOI- Suite Simples, 2 Quartos, Sala 2 Ambientes com sacada, Cozinha, Área de Serviço, BWC Suite Simples, BWC Social. Com 2 vagas de garagens cobertas. R\$1.500,00+Cond.

Ed Itã - COBERTURA 51 - R. SÃO PAULO , 1411 - CENTRO - Suite Simples, 2 Quarto com sacada, Quarto, Sala 3 Ambientes com sacada, Cozinha, Área de Serviço, Dep. de Empregada, BWC Suite Simples, BWC Social com Banheira, BWC de Serviço, terraço , churrasqueira e pia. Com 2 vagas de garagens cobertas..... R\$ 1.500,00 + Cond.

ED. JOAO BAPTISTA CUNHA - Apto 1003 - R. RIACHUELO, 2420 - CENTRO - Suite Simples, Quarto, 1 Quarto com sacada , Sala 2 Ambientes com sacada, Cozinha Planejada, Lavanderia, BWC Suite Simples, BWC Social, BWC Lavabo. Com 2 vagas de garagens cobertas..... R\$ 1.500,00 + Cond.

ED. BELVEDERE - Apto303 -R. PRESIDENTE BERNARDES , 2557 - CENTRO - Suite Simples, Quarto com sacada, Quarto , Sala 2 Ambientes com sacada, Cozinha Planejada, Área de Serviço, BWC Suite Simples, BWC Social. Com 1 vaga de garagem coberta R\$ 1.500,00 + Cond.

ED. Barcelona - R. Rio de Janeiro 3002 - Apto 705 - Centro - Suite, 2 quartos, 1 sala, cozinha, 1 BWC Social, Área de serviço, 1 vaga de garagem coberta R\$ 1.500,00+ Cond.

ED. AVENIDA - Apto 1103 - R. MARECHAL DEODORO, 3025 - CENTRO - Suite Simples, 2 Quartos , Sala Estar com sacada, Cozinha, Área de Serviço, BWC Suite Simples, BWC Social. Com 2 vagas de garagens cobertas..... R\$ 1.500,00 + Cond.

ED. EDIFICIO MIRAGE - Apto 202 -R. DA BANDEIRA , 990 - CENTRO - Suite Simples, 2 Quartos , Sala 2 Ambientes sacada Com Churrasqueira e Pia, Cozinha Planejada , Lavanderia, 2 BWC Social, Lavabo. Com 2 vagas de garagens cobertas com deposito. imóvel novo..... R\$ 1.800,00+ cond.

ED. RES. SYLVIO KISSULA - Apto403 - R. ERECHIM, 1354 - Bloco 01 - CENTRO - Suite Simples com sacada, 1 Quarto, 1 Quarto com sacada , Sala 2 Ambientes sacada Com Churrasqueira e Pia, Cozinha Planejada, Área de Serviço, BWC Suite Simples, BWC Social. Com 2 vagas de garagens cobertas. Apartamento semi mobiliado..... R\$2.200,00+ Cond.

ED. Cohamic - Apto 801 - R. SALGADO FILHO , 2653 - CENTRO - Suite Simples, 3 Quartos , Sala 2 Ambientes com sacada, Cozinha, Lavanderia. Com 2 vagas de garagens cobertas. Com 1 vaga de garagem descoberta..... R\$ 1.900,00 LIVRE DE CONDOMINIO DE IPTU E LIXO.

ED. OURO VERDE - Apto06-R. CASTRO ALVES , 2275 - CENTRO - Suite Master com sacada, 1 Suite Simples com sacada, 2 Quarto com sacada , Sala 2 Ambientes com sacada, Sala Estar com sacada, Escritório com sacada, Cozinha Planejada, Área de Serviço Planejado, Dep. de Empregada, BWC Suite Master, BWC Suite Simples, BWC Social, BWC de Serviço. Com 2 vagas de garagens cobertas..... R\$ 2.600,00+ Cond.

Ed. Nives - Rua Olindo Periolo, 1946 - Jd Nova York:

Apto 11 - Quarto, Sala e cozinha conjugada, lavanderia, BWC Social, 1 Vaga de Garagem R\$ 880,00 + Cond.

Apto 23 - 2 Quartos, Sala, Cozinha, BWC Social, 1 Vaga de garagem..... R\$ 800,00 + Cond.

Apto 13 - 2 Quartos, Sala, Cozinha, BWC Social, 1 Vaga de garagem..... R\$ 880,00 + Cond.

Apto 21 - 2 Quartos, Sala com sacada, Cozinha, BWC Social, Lavanderia, 1 Vaga de garagem R\$ 950,00 + Cond.

Apto 12 - 2 Quartos, Sala, Cozinha, BWC Social, 2 Vagas de garagem..... R\$ 980,00 + Cond.

Apto 22 - 2 Quartos, Sala, Cozinha, BWC social, 2 Vagas de garagem R\$ 980,00 + Cond.

CASAS

R. PRESIDENTE KENNEDY , 660 - CENTRO KIT 02 - Quarto, Cozinha conjugada com sala , BWC Social..... R\$ 450,00 + Cond.

R. PRESIDENTE KENNEDY , 660 - CENTRO KIT 03 - Quarto, Cozinha conjugada com sala , BWC Social..... R\$ 450,00 + Cond.

R. SILVERSTONE , 606 - INTERLAGOS - 2 Quartos, Sala 1 Ambiente, Cozinha, BWC Social Com 1 vaga de garagem descoberta..... R\$ 450,00

R. PRESIDENTE KENNEDY , 660 - CENTRO KIT 01 - Quarto, Cozinha conjugada com sala , BWC Social..... R\$ 520,00.

R. TRANQUILLO NORO , 720 - PQ VERDE - Casa no condomínio Moradas Cascavel I - Casa 514 - 2 Quartos, Sala 1 Ambiente, Cozinha, BWC Social. Com 1 vaga de garagem descoberta..... R\$ 550,00

R. DAS MARGARIDAS , 1177 - JD GUARUJÁ - 2 Quartos, Sala 1 Ambiente, Cozinha, Área de Serviço, BWC Social Com 1 vaga de garagem..... R\$ 550,00

R. TRANQUILLO NORO , 720 - PQ VERDE - Moradas Cascavel I - Casa 580 - 2 Quartos, Sala e Cozinha conjugada, BWC Social Com 1 vaga de garagem descoberta..... R\$ 550,00 + Cond.

R. SETE DE SETEMBRO , 984 - PQ SÃO PAULO. CHINA PARK -2 Quartos, Sala 1 Ambiente, 1 Lavanderia, BWC Social Com 1 vaga de garagem coberta..... R\$ 650,00 + Cond.

RUA SADI ANTONIO CORTEA , 750 - COQUEIRAL - 3 Quartos, Sala 1 Ambiente, Cozinha, BWC Social. Com 1 vaga de garagem coberta..... R\$ 700,00

R. CURITIBA 1276 - NEVA. RESIDENCIAL CHINA - Casa 03 - 2 Quartos, Sala 1 Ambiente, Cozinha, Área de Serviço, BWC Social. Com 1 vaga de garagem coberta..... R\$ 700,00 + Cond.

R. PRATES 325 - TURISPARQUE - 3 Quartos, Sala 1 Ambiente, Cozinha, Despensa, BWC Social. 1 vaga de garagem coberta..... R\$ 800,00

R. TUIUTI , 448 - CANCELLI - 3 Quartos, Sala 1 Ambiente, Cozinha, Área de Serviço, BWC Social Com 1 vaga de garagem coberta..... R\$ 800,00

R. JULIO BOAVENTURA TOZZO Nº 624 - JD VENEZA - 2 Quartos, Sala 1 Ambiente, Cozinha, Área de Serviço, BWC Social. Com 1 vaga de garagem coberta..... R\$ 850,00

R. KAMAYURAS , 919 - JD SANTA CRUZ - Suite Simples, 2 Quartos, Sala Estar, Cozinha, 1Copa, 1 Lavanderia, BWC Social Com 1 vaga de garagem coberta..... R\$ 850,00

RESIDENCIAL CINCO ESTRELAS - R. NATAL , 1709 Casa 01 - CENTRO- Suite Simples, 2 Quartos, Sala 1 Ambiente, Cozinha, BWC Social. Com 1 vaga de garagem coberta..... R\$ 850,00

R. ARLINDO OSCAR CARELI , 683 - CANADÁ - 2 Quartos, Sala e Cozinha conjugada, Lavanderia, BWC Social. Com 1 vaga de garagem descoberta. Pintura nova. Possui Edícula com Churrasqueira, Pia..... R\$ 880,00

R. KAMAYURAS , 1760 - JD SANTA CRUZ - Suite Simples, 2 Quartos, Sala 1 Ambiente, Cozinha, Lavanderia, BWC Social Com 3 vagas de garagens cobertas..... R\$ 880,00

R. NARCISOS , 1105 - JD GUARUJÁ - 2 Quartos, Sala 1 Ambiente, Cozinha, Copa, Área de Serviço, BWC Social. Com 2 vagas de garagens cobertas. Tem mais uma casa no terreno com quarto, sala , cozinha e bwc R\$ 950,00.

R. PETUNIAS, 562 - JD GUARUJÁ - Suite Simples, 2 Quartos, Sala 1 Ambiente, Cozinha, Copa, Área de Serviço, BWC Suite Simples, BWC Social. Com 1 vaga de garagem coberta..... R\$ 940,00

R. PROMOTOR CESAR SALGADO, 90 - PQ SÃO PAULO - 3 Quartos, Sala 1 Ambiente, Sala de Jantar, Cozinha, Lavanderia, BWC Social. Com 1 vaga de garagem coberta..... R\$ 950,00

R. JOSÉ BONIFÁCIO , 635 - SÃO CRISTÓVÃO - 3 Quartos, Sala 1 Ambiente, Cozinha, Lavanderia, BWC Social Com 2 vagas de garagens cobertas..... R\$ 1.000,00

R. NATAL , 2538 - CENTRO - Suite Simples, 2 Quartos, Sala 2 Ambientes, Cozinha, Lavanderia, BWC Suite Simples, BWC Social, Lavabo. Com 2 vagas de garagens cobertas..... R\$ 1.200,00

R. URSAMAIOR, 23 - PACAEMBU. CONDOMINIO GRAMADO II - Suite Simples, 2 Quartos, Sala 2 Ambientes, Sala de Jantar, Cozinha Planejada, Lavanderia, BWC Suite Simples, BWC Social Com 2 vagas de garagens coberta, Com 2 vagas de garagens descobertas, com churrasqueira. Pintura boa..... R\$1.600,00 + Cond.

R. LONDRINA , 2083 - COUNTRY - Suite Simples, 2 Quartos, Sala 1 Ambiente, Sala de Jantar, Cozinha, Lavanderia, Dep. de Empregada, BWC Suite Simples, BWC Social, BWC Dep. Empregada Com 2 vagas de garagens cobertas. Com 2 vagas de garagens descobertas..... R\$ 1.800,00.

R. SIQUEIRA CAMPOS 1411 - COUNTRY - Suite Simples, 2 Quartos, 3 Sala 1 Ambiente, Cozinha Planejada, Área de Serviço, BWC Suite Simples, BWC Social. Com 2 vagas de garagens cobertas e 5 vagas de garagens descobertas..... R\$ 2.000,00

R. SERINGUEIRA 144 - TROPICAL - Suite Simples, 2 Quartos, Sala 2 Ambientes, Escritório, Cozinha Planejada, Área de Serviço, Dep. de Empregada, BWC Suite Simples, BWC Social Com 2 vagas de garagens cobertas. Com 2 vagas de garagens descobertas. Pintura nova. Possui Edícula com Churrasqueira, Pia, Balcão..... R\$2.200,00

SOBRADOS

R. GUAIRA , 577 - TROPICAL. SB 05- 3 Quartos, Sala 1 Ambiente, Cozinha, Área de Serviço, BWC Social, Lavabo Com 1 vaga de garagem coberta..... R\$ 650,00 + Cond.

R. RUI BARBOSA 713 - COQUEIRAL - Suite Simples com sacada, 2 Quartos, Sala 1 Ambiente, Cozinha, Área de Serviço, BWC Suite Simples, BWC Social. Com 1 vaga de garagem coberta..... R\$ 1.000,00

R. ARTUR NISIO, 250 - JD VITÓRIA - Suite Simples com sacada, 2 Quartos, Sala 1 Ambiente, Cozinha, Lavanderia, BWC Suite Simples, BWC Social, Lavabo. Com 1 vaga de garagem coberta. Com 1 vaga de garagem descoberta. Pintura nova. Possui Edícula com 1bwc , Churrasqueira, Pia..... R\$ 1.300,00

R. TIRADENTES , 1641 - COUNTRY. 3 Suite Simples, Sala 2 Ambientes, Cozinha, Lavanderia, 3 BWC Suite Simples, 1 BWC Lavabo Com 1 vaga de garagem coberta..... R\$ 1.400,00

R. RECIFE , 3696 - JD ACLIMAÇÃO - Suite Simples com sacada, 2 Quartos, Sala 1 Ambiente, 1 Sala de Jantar, Cozinha, Lavanderia, BWC Suite Simples, BWC Social, Lavabo. Com 1 vaga de garagem coberta. Com 1 vaga de garagem descoberta. Pintura nova. Possui Edícula com 1bwc , Churrasqueira, Pia..... R\$ 1.600,00.

R. MARCIA REGINA, 151 - ALTO ALEGRE - Suite com Hidro, Suite Simples, 2 Quartos, Sala 2 Ambientes, Cozinha, Copa, BWC Social. Com 1 vaga de garagem descoberta. Possui churrasqueira, piscinacom aquecedor..... R\$ 1.800,00

R. FORTALEZA , 1415 - CENTRO - Suite Simples, 2 Quartos, Sala 1 Ambiente, Cozinha Planejada, Área de Serviço, BWC Social. Com 2 vagas de garagens cobertas..... R\$ 1.800,00

R. SANDINO ERASMO DE AMORIM , 1403 - JD MARIA LUIZA - Suite Simples, 1 Quarto com sacada, 2 Quartos, Sala 2 Ambientes, Cozinha, Lavanderia, Dep. de Empregada, BWC Suite Simples, BWC Social, BWC Lavabo, BWC Dep. Empregada. Com 1 vaga de garagem descoberta. Possui Edícula com Churrasqueira..... R\$ 2.200,00

R. ANGELIM , 370 - CIDADE VERDE - Suite Simples com sacada, Quarto, Quarto com sacada, Sala 2 Ambientes, Cozinha, Área de Serviço, Despensa, BWC Suite Simples, BWC Social, BWC Lavabo Com 2 vagas de garagens cobertas. Com 1 vaga de garagem descoberta. Pintura nova..... R\$ 2.500,00.

R. MANOEL A. DE OLIVEIRA , 1074 - JD MARIA LUIZA, Suite Master com sacada, Suite Simples, 2 Quartos, Closet, Sala Estar, Sala de Jantar, Sala de TV, Cozinha, Área de Serviço, Dep. de Empregada, 1 BWC Suite Master com Banheira, 1 BWC Suite Simples, 1 BWC Social, 1 BWC Lavabo Com 4 vagas de garagens cobertas. Possui Edícula com Churrasqueira R\$3.500,00



CRECI 4073-J

45 3225 3111

Rua Afonso Pena, 1854 | sala 02 | Centro | Cascavel - PR

www.portoseguroidomobiliaria.com



LOCAÇÃO

IMÓVEIS PARA LOCAÇÃO

Edifício Metrôpolis- Rua Souza Naves, 4013 – Centro:

Kit 96 - 01 quarto, sala/cozinha, BWC Social	R\$ 450,00 + Cond.
Kit 23- 01 quarto, sala/cozinha,BWC	R\$ 490,00 + Cond.
Kit 46 - 01 quarto, sala/cozinha,BWC	R\$ 500,00 + Cond.
Kit 81 - 01 quarto, sala/cozinha,BWC, Mobiliado	R\$ 500,00 + Cond.

Ed. Cruzeiro do Sul- Rua Souza Naves, 4044 – Centro:

Kit 132 - 01 quarto, sala/cozinha, BWC, mobiliada	R\$ 350,00 + Cond.
Kit 122 - 01 quarto, sala/cozinha, BWC	R\$ 380,00 + Cond.
Kit 96 - 01 quarto, sala/cozinha, BWC, mobiliada	R\$ 400,00 + Cond.
Kit 164- 01 quarto, sala/cozinha, BWC, mobiliada	R\$ 400,00 + Cond.
Kit 135- 01 quarto, sala/cozinha, BWC, mobiliada	R\$ 400,00 + Cond.

Ed. Pérola da China- Rua Carlos Gomes, 3928 – Centro:

Kit 206- 01 quarto, sala/cozinha,BWC	R\$ 400,00 + Cond.
Kit 105 - 01 quarto, sala/cozinha,BWC	R\$ 400,00 + Cond.
Kit 213 - 01 quarto, sala/cozinha,BWC	R\$ 450,00 + Cond.
Kit 210 - 01 quarto, sala/cozinha,BWC	R\$ 450,00 + Cond.
Kit 112 - 01 quarto, sala/cozinha,BWC	R\$ 450,00 + Cond.

SALAS COMERCIAIS

EXCELENTE OPORTUNIDADE DE NEGOCIO

R. Recife, 138 Ed. Simone - Sala 23- Centro - sala, bwc	R\$ 350,00 + Cond.
R. Recife, 138 Ed. Simone - Sala 22- Centro - sala, bwc	R\$ 350,00 + Cond.
R. Recife, 138 Ed. Simone - Sala 24- Centro - sala, bwc	R\$ 350,00 + Cond.
R. Recife, 138 Ed. Simone - Sala 34- Centro - sala, bwc	R\$ 350,00 + Cond.
R. Recife, 138 - Ed. Simone - Sala 42 - Centro - Sala, bwc	R\$ 380,00 + Cond.
R. PARANÁ, 3033 - CENTRO - ED Formato - SL 61- Sala 1 Ambiente, Cozinha, BWC Social	R\$ 380,00 + Cond.
Ed. Portelinha - R. Presidente Bernardes, 2137 - Sl. 201 - Centro - Sala 1 Ambiente, BWC Social	R\$ 430,00 + Cond.
Ed. Portelinha - R. Presidente Bernardes, 2137 - Sl. 108 - Centro - Sala 1 Ambiente, BWC Social	R\$ 450,00 + Cond.
Ed. Portelinha - R. Presidente Bernardes, 2137 - Sl. 207 - Centro - Sala 1 Ambiente, BWC Social	R\$ 450,00 + Cond.
Ed. Portelinha - R. Presidente Bernardes, 2137 - Sl. 103 - Centro - Sala 1 Ambiente, BWC Social	R\$ 480,00 + Cond.
Ed. Portelinha - R. Presidente Bernardes, 2137 - Sl. 101 - Centro - Sala 1 Ambiente, BWC Social	R\$ 480,00 + Cond.
Ed. Portelinha - R. Presidente Bernardes, 1626 - Sl. 208 - Centro - Sala 1 Ambiente, BWC Social	R\$ 450,00 + Cond.
Ed. Portelinha - R. Presidente Bernardes, 1626 - Sl. 107 - Centro - Sala 1 Ambiente, BWC Social	R\$ 500,00 + Cond.
Ed. FORMATO - SALA 21 - R. PARANÁ, 3033 - CENTRO - Sala 1 Ambiente, Cozinha, BWC Social	R\$ 550,00 + Cond.
R. PIO XII3669 - CENTRO - Sala 1 Ambiente, Cozinha, 1 BWC Social Esta no TERREO. Com 35,11 m² de área útil.	R\$ 550,00 + Cond.
R. Marechal Cândido Rondon, 2504 - Ed.China Garden - Sl. 08 - Centro - Sala 1 Ambiente, Mezanino, BWC Social	R\$ 600,00 + Cond.
Av. Brasil 6282 - Central Park - Centro - Sala 224 - 01 ambientes, bwc.	R\$ 680,00 + Cond.
R. MATO GROSSO, 2432 - CENTRO- ED. PIAZZA RINALDI - sala 14 - 1 Sala 2 Ambientes, BWC	R\$ 800,00 + Cond.
SALAS TÉRREA R. CARLOS GOMES, 3631 - CENTRO - Sala 2 Ambientes, Cozinha	R\$ 900,00
Av. Brasil 6282 - Central Park - Centro - Sala 34- 01 ambiente, bwc, cozinha	R\$ 900,00 + Cond.

AV.BRASIL6320 - CENTRO - Condomínio LINZ MAYER - Sala 1 Ambiente, 1 Cozinha, 1 BWC Social	R\$ 960,00
Av. Brasil 6282 - Central Park - Centro - Sala 153- 01 ambientes, bwc	R\$ 1.100,00+ Cond.
R. MARANHÃO, 790 - CENTRO- SALA TERREA 05 - EDIFCIO GREEN- Sala 1 Ambiente, BWC Lavabo .Com 1 vaga de garagem coberta. Com 100,14 m²	R\$ 1.500,00 + Cond.
R. RECIFE, 138 - CENTRO- SALA TÉRREA - ED SIMONE -SALA 02 -Sala 1 Ambiente com sacada, Cozinha, BWC	R\$ 1.600,00 + Cond.
R. PARANÁ, 4330 - CENTRO - Sala 1 Ambiente, Mezanino, Cozinha, 4 BWC Social Com 282,45 m² de área total	R\$ 2.500,00.
R. Antônio Alves Massaneiro, 490 - Edifício Santa Clara - Sala 06 - Centro - Sala 1 Ambiente, Cozinha, 2 BWC Sociais	R\$ 2.000,00 + Cond.
R. MINAS GERAIS, 1914 - CENTRO- EDIFÍCIO UNIQUE - SALA 301 - Sala 1 Ambiente, BWC Social, Com 1 vaga de garagem coberta.	R\$ 2.000,00 + Cond.
R. MINAS GERAIS, 1914 - CENTRO- EDIFÍCIO UNIQUE - SALA 302 - Sala 1 Ambiente, BWC Social, Com 1 vaga de garagem coberta.	R\$ 2.000,00 + Cond.
R. MINAS GERAIS, 1932 - CENTRO, EDIFÍCIO UNIQUE - SALA 701-2 Ambientes, 1 BWC Social Com 1 vaga de garagem coberta	R\$ 3.000,00 + Cond.
R. ANTONIO ALVES MASSANEIRO 490 - ED SANTA CLARA - Sala 05 - CENTRO - Sala 1 Ambiente, Cozinha, 2 BWC Social. Com 1 vaga de garagem descoberta	R\$ 2.700,00 + Cond.
R. ANTONIO ALVES MASSANEIRO, 490 - Sala 03 - ED SANTA CLARA -CENTRO - sala térrea com 02 bwc, excelente localização com área total de 113,75M²	R\$ 2.850,00 + Cond.
R. ANTONIO ALVES MASSANEIRO, 490 - Sala 08 - ED SANTA CLARA -CENTRO - 02 bwc, excelente localização com área total de 91,52M²	R\$ 2.200,00 + Cond.
R. BARAO DO CERRO AZUL, 784 -CENTRO- SALA TERREA - 1 Sala 3 Ambientes, BWC SCom 205,49 m²	R\$ 3.000,00
R. MINAS GERAIS, 2161 - EDIFCIO DAY SAUDE - SALA 08 E 09 TERREA - CENTRO - 2 Sala 2 Ambientes, 2 BWC Lavabo .Com 2 vagas de garagens cobertas. Com 109,35 m² de área total	R\$ 3.200,00+ Cond.
CASA COMERCIAL - R AFONSO PENA, 2125- CENTRO	R\$ 4.800,00
CASA COMERCIAL - RUA ENGENHEIRO REBOUÇAS, 2571 - COM AREA TOTAL DE255,08 M2 E TERRENO 975 M2- OTIMA LOCALIZAÇÃO	R\$ 4.000,00
R. MINAS GERAIS, 1914 - CENTRO- ED UNIQUE - SALA 07 - TERREA - Sala 1 Ambiente, 1 Mezanino, BWC Social, BWC de Serviço	R\$ 6.000,00 + Cond.
AV.BRASIL, 2419 - SÃO CRISTOVAO-AREA DE 7.600 M2 -imóvel em ótima localização com varias oportunidades de negócios	Consulte- nos

TERRENOSEBARRACÕES:

R. Poente do sol s/n -BRASMADEIRA - terreno loteamentojabora com 291,65m²	R\$ 550,00
R. Academia 1343 - Universitário -terreno com 390,00m²	R\$ 900,00
BARRACÃO -AV. ASSUNÇÃO, 491 - ALTO ALEGRE. Com 180 m² de área total	R\$ 1.800,00
Br. 369 - 233x -	R\$ 3.000,00
BARRACÃO - R.CUIABA, 114 - MARIA LUIZA com área de 235m2	R\$ 2.200,00
BARRACÃO -R. SOLEDADE Nº 185 - CANADÁ. Com 450,36 m² de área total e 450,36 m² de área útil	R\$ 4.500,00
Barracão - R. Adélia Pasinato, 291 - 800 m2 - 02 salas grandes, 02 Escritório, 06 bwc, refeitório	R\$ 7.500,00
R. Pedro Ivo - Centro-	R\$ 12.000,00
GARAGENS -R. PARANA, 2846 - VAGA 04 - CENTRO	R\$ 160,00
GARAGENS -R. PARANA, 2846 - VAGA 12 - CENTRO	R\$ 160,00
GARAGENS -R. PARANA, 2846 - VAGA 07 - CENTRO	R\$ 160,00
GARAGENS -R. PARANA, 2846 - VAGA 15 - CENTRO	R\$ 160,00



Venha morar no Tropical! VENDAS

(Segurança e qualidade de vida)

(45) 3226-4366
(45) 98426-2958



(*Mobiliário e bancadas meramente ilustrativos)
(*Dimensão aproximada das áreas e medidas)



FINANCIAMENTO:
CAIXA



**Minha Casa
Minha Vida**

PRÓXIMO:
Shopping JI
UNIPAR e CEEP
Irani Supermercado
Clube Comercial
Hiper Muffato
Rodoviária
Prefeitura



Bairro Tropical **EM CONSTRUÇÃO** Rua Jaú



CONDOMÍNIO RESIDENCIAL JAUÁ

36 unidades residenciais 2 SALÕES DE FESTAS - 50m² + 50m²



Para quem busca viver bem

Apartamentos prontos para morar.



Playground, piscina e churrasqueira

1 suíte + 2 quartos
2 vagas de garagem

ou

1 suíte + 1 quarto
1 vaga de garagem

Sacada com churrasqueira



Rua da Bandeira, 767 - Cascavel/PR



Playground, piscina e churrasqueira

1 suíte + 2 quartos
2 vagas de garagem
Sacada com churrasqueira



Rua Paraná, 702 - Cascavel/PR

Visite os apartamentos decorados

(45) 3223-2586
(45) 99971-6152



Rua Washington Luiz, 77
Parque São Paulo
Cascavel - PR

CADINI IMÓVEIS
VENDA - LOCAÇÃO - AVALIAÇÃO **Plantão**
Vendas: (45) 99822 - 1888
e-mail: contato@cadiniimoveis.com.br
Localização: (45) 99804 - 7777
Rua Presidente Bernardes, 1869 Centro - (45) 3038-0777

LOCAÇÃO	VENDAS
CASAS	TERRENOS
COND. FRANCISCO FRANCO - 3 quartos, sala, cozinha, área de serviço, bwc social, 1 vaga de garagem.....R\$ 650,00	CENTRO Rua Rio de Janeiro - 770m² 22x35 com excelente localização, plano.....R\$ 1.500.000,00
CANADÁ - 2 quartos, sala, cozinha, bwc social, área de serviço, 1 vaga de garagem.....R\$ 850,00	MARIA LUIZA - Excelente loteamento Belluno - Rua Rodrigues Alves - 360m² 12x30 com excelente localização.....R\$ 280.000,00
GUARUJA - R. Petúnia, Suíte, 2 quartos, sala de estar/jantar, cozinha, bwc, social área de serviço, 2 vagas de garagens.....R\$ 900,00	RECANTO TROPICAL II - Excelente loteamento, com ótima localização, sendo terrenos com 360m² 14x26 próximo a associação dos médicos.....R\$ 275.000,00
MORUMBI - R. da Gávea, 2 quartos, sala de estar/jantar, cozinha, bwc social área de serviço, 3 vagas de garagens.....R\$ 950,00	FAG Excelente loteamento Paysage Felicitá - 200m² 10x20 com excelente localização.....R\$ 170.000,00
COND. TERRA NOVA - Av. das Torres - 3 quartos, sala, cozinha, bwc social, área de serviço, 2 vagas de garagem.....R\$ 1.000,00	CASAS
COUNTRY - CASA COMERCIAL - 411m² - Suíte, 3 quartos, 2 salas, cozinha, 4 bwc, despensa, área de serviço, 3 vagas de garagem.....R\$ 10.000,00	REGIAO DO LAGO 2 - Cond. Lago Dourado - 390m² de área construída, Suíte master com closet, 2 quartos, sala estar/jantar, cozinha, bwc, lavabo, área de serviço, 2 vagas de garagem, piscina, edícula, alto padrão.....R\$ 2.000.000,00
SOBRADO	TROPICAL - 1 Suíte com closet, 2 suítes simples, sala estar/jantar, cozinha, bwc social, área de serviço, edícula com churrasqueira 2 vagas de garagem, terreno com 526m² e área construída de 273m².....R\$ 1.400.000,00
REGIÃO DO LAGO - SOBRADO - Suíte, 1 quarto, sala, cozinha, bwc social, área de serviço, 2 vagas de garagem.....R\$ 1.400,00	MARIA LUIZA - 1 Suíte, 03 quartos, sala de estar, sala de jantar, cozinha, bwc, área de serviço, edícula com churrasqueira, 3 vagas de garagem, terreno com 600m² e área construída de 270m².....R\$ 800.000,00
APARTAMENTOS	SOBRADO
DOM GREGÓRIO - 2 quartos, sala estar/jantar, cozinha, bwc, área de serviço, 1 vaga de garagem.....R\$ 700,00	PARQUE SÃO PAULO - 160m² de área construída - 1 Suíte, 2 quartos, Sala Estar/Jantar, Cozinha, Área de serviço, 2 vagas de garagem.....R\$ 530.000,00
ED. FLAMBOYANT II - 2 quartos, sala estar/jantar, cozinha, área de serviço, bwc, 1 vaga de garagem.....R\$ 800,00	MARIA LUIZA - 1 Suíte, 2 quartos, Sala Estar/ Jantar, Cozinha, Área de serviço, bwc social, churrasqueira, 3 vagas de garagens.....R\$ 450.000,00
ED. DE BONA - R. Curitiba - 5ª Andar, Suíte, 2 quartos, sala estar/jantar, área de serviço, cozinha, bwc social, 2 vagas de garagens.....R\$ 1.500,00	APARTAMENTOS
ED. H RIEGER - R. Pres. Bernardes - 8ª andar, Suíte, 2 quartos, sala estar/jantar, cozinha, área de serviço, 2 vagas de garagens.....R\$ 1.500,00	ED. ABRAHAM LINCOLN - R. Natal - 3 suítes, sala de estar/jantar, cozinha, 3 bwc, sacada com churras, área de serviço, 2 vagas de garagem.....R\$ 950.000,00
ED. DE BONA - R. Curitiba - 2ª Andar, 4 Suítes, sala estar/jantar, área de serviço, cozinha, 4 vagas de garagens, sacada churrasqueira.....R\$ 2.700,00	ED. MODIGLIANI - R. Olavo Bilak - 3 suítes (1 com closet), sala de estar/jantar, cozinha, lavabo, área de serviço, 2 vagas de garagem.....R\$ 940.000,00
QUITINETE	ED. LA FELICITA - R. Mato Grosso - 1 suíte closet, 2 quartos sala de estar/jantar, cozinha, bwc com hidro, área de serviço, 2 vagas de garagem.....R\$ 722.000,00
CENTRO - R. Nereu Ramos - quarto, sala, cozinha, bwc social.....R\$ 300,00	ED. ISLA BELIZE - R. Belo Horizonte - Suíte, 2 quartos, sala de estar/jantar, cozinha, bwc, sac c/ churras, 2 vagas de garagem.....R\$ 467.720,00
CENTRO - Quarto, cozinha, sala, bwc social, sem garagem.....R\$ 400,00	ED. LIVERPOOL - R. Mato Grosso - 1 suíte, 2 quartos sala de estar/jantar, cozinha, despensa, 2 bwc, área de serviço, 1 vaga de garagem.....R\$ 450.000,00
UNIVERSITÁRIO - Quarto, cozinha, sala, bwc social.....R\$ 500,00	CENTRO ED. CURITIBA - R. Curitiba - Suíte, 2 quartos, sala de estar/jantar, cozinha, bwc, sac c/ churras, 2 garagens.....R\$ 385.533,00
UNIVERSITÁRIO - 2 Quartos, cozinha, sala, bwc social.....R\$ 550,00	ED. H RIEGER - R. Presidente Bernardes - 1 suíte, 2 quartos sala de estar/jantar, cozinha, bwc, área de serviço, 2 vagas de garagem.....R\$ 385.000,00
UNIVERSITÁRIO - Quarto, cozinha, sala, bwc social.....R\$ 550,00	SAC. VITZ - R. Francisco Bartnik - 3 quartos, sala de estar/jantar, cozinha, bwc, sacada grill, área de serviço, 1 vaga de garagem.....R\$ 294.000,00
SALAS	COMERCIAL
CENTRO - SUPERIOR - R. Santa Catarina - 2ª andar, 50 m², 1 bwc.....R\$ 500,00	CENTRO Rua Afonso Pena - 4 modelos de planta sendo 174m² e 232m² de área total com excelente localização.....R\$ 570.000,00
CENTRO - ED. Filipe Adura R. Paraná, 2361- 11ª andar.....R\$ 550,00	TROPICAL Rua Tropical - Área total 135 m², Área Interna 115m², de esquina com 2 vagas de garagem e excelente localização.....R\$ 450.000,00
UNIVERSITÁRIO - R. Belas Artes - 38m², bwc social.....R\$ 600,00	ÁREAS RURAIS
GUARUJÁ - TÉRREA - R. Samambaia, 1418 - 50m², bwc social.....R\$ 650,00	CHÁCARA - Próximo a BR 277, com 23 alqueires sendo 11 mecanizados, excelente localização, boas condições topográficas.....R\$ 2.500.000,00
UNIVERSITÁRIO - R. Belas Artes - 58m², bwc social.....R\$ 700,00	CHÁCARA NA COLÔNIA - 08 Alqueires, sendo 05 mecanizados e 1,6 de reserva, com casa, barracão.....R\$ 1.500.000,00
CATARATAS - Posto Sabiá, no trevo cataratas, bwc, 25m².....R\$ 1.000,00	
CATARATAS - Posto Sabiá, no trevo cataratas, bwc, 30m².....R\$ 1.100,00	
ESMERALDA - R. Espinélio - sala principal, bwc, 90m².....R\$ 1.100,00	
CENTRO - R. Marechal Deodoro - sala principal, bwc, 100m².....R\$ 1.300,00	
PARQUE SÃO PAULO - R. General Osório - 117m², mezanino, bwc social.....R\$ 1.700,00	
BARRACÃO	
CANADÁ - R. Tapejara, com área total de 200m², mezanino, bwc social.....R\$ 2.200,00	
BR 277 - com área total de 1.500m², 2 bwc sociais, escritório, área para manobra c próximo ao trevo do cataratas com excelente localização, próximo de comercios.....R\$ 15.000,00	

www.cadiniimoveis.com.br

GERSON PARANHOS
www.gersonparanhos.com.br CORRETOR DE IMÓVEIS

APARTAMENTOS/CASAS/SOBRADOS:

APARTAMENTO NO CENTRO ED. SAN MARINO: 120,00 M², SUÍTE + 2 QUARTOS, SALA, SACADA, COZINHA, LAVANDERIA, WC SOCIAL, GARAGEM, ACEITO IMÓVEL DE MENOR VALOR.....R\$ 295.000,00

APARTAMENTO CENTRAL ED. LUCIANA: 141,00 M². SENDO 99,50 DE ÁREA ÚTIL, 3 QUARTOS, SALA, COZINHA, 2 BANHEIROS, 1 VAGA DE GARAGEM R\$ 240.000,00

APARTAMENTO NA CANCELLI: 87,00 M² + 1 VAGA DE GARAGEM, 3 QUARTOSR\$ 230.000,00

APARTAMENTO ED. CIMA IV, 2 QUARTOS, + DEPENDÊNCIAS, REFORMADOR\$ 195.000,00

APARTAMENTO ED. MARCIA REGINA, PROX. A PLANTAR: 2 QUARTOS, SALA, COZINHA, BANHEIRO, GARAGEM, R\$ 125.000,00

CASA NO COQUEIRAL: C/ SALA COMERCIAL ESTILO CHALÉ ÁREA CONSTRUÍDA 255,00 M² + CASA ALVENARIA NOS FUNDOS 79,00 M², LOTE 462,50 M², RUA HUMBERTO DE CAMPOS, 384, PROX. AV. BRASIL, ACEITA APTO. MENOR VALORR\$ 800.000,00

SOBRADO NO TROPICAL: 164,54 M², SUÍTE + 2 QUARTOS, WC SOCIAL, SALA, COPA COZINHA, LAVABO, CHURRASQUEIRA E GARAGEM, COM SOBRA DE TERRENO, RUA IMBUÍTA 39 -R\$ 600.000,00

CASA NO CANCELLI: ALV. 145,28 M², SENDO 2 QUARTOS, SALA, COZINHA E BANHEIRO, ESCRITÓRIO, ÁREA DE LAZER COM CHURRASQUEIR, LOTE 420 M², R\$ 400.000,00

CASA NO COQUEIRAL: ALV. 2 QUARTOS, 2 SALAS, COZINHA E BANHEIRO, RUA GRAMADO, 727 COZ. BANHEIRO, LAV., GARAGEM, RUA GRAMADO, 727 PROX. ED. COQUEIRAL R\$ 250.000,00

SOBRADO PARQUE SÃO PAULO: 90,00 M², 3 QUARTOS, BANHEIRO, SALA, COZINHA, LAVABO, CHURRAQ..E GARAGEM, RUA CELSO ESPERANÇA, 114, PROX. POSTO SAÚDER\$ 230.000,00

CASA NO 14 DE NOVEMBRO: ALV. 136,00 M², LOTE COM 420 M², 4 QUARTOS, SALA, COZINHA, 2 BANHEIROS, GARAGEMR\$ 160.000,00

LOTES A VENDA:

LOTES NO VALE DO SOL/ACLIMAÇÃO: 955,00 M², COEFICIENTE 3 ATÉ 5 R\$ 580.000,00

ESQUINA PROX. A TANCREDO, 450,00 M² (15 X 30), COM CASA de 130,00 M², RUA GUANABARÁ ESQ. APARECIDA DO NORTER\$ 500.000,00

TROPICAL: 535,00, (15,71 X 34,00), RUA FAGUNDES VARELA PROX. A MANAUSR\$ 480.000,00

ESQUINA ENFRETE A FAG: 612,00, (17,50 X 35,00), RUA ANÍBAL CURI R\$ 450.000,00

VALE DO SOL: PARQUE VERDE, 399,00 M², RUA ANTONIO JOSÉ ELIAS R\$ 350.000,00

LOTE P/ COMÉRCIO: 420,00 M² (12 X 35), PROX. RUA EUROPA E O PAC DO BRASÍLIAR\$ 300.000,00

LOTE DE ESQUINA PRÓXIMO A UNIOESTE: 525,00 M², (15,00 X 35,00), MURADO, RUA ALEIJADINHO C/ FEITOR R\$ 295.000,00

Rua Souza Naves, 4150 - abaixo do Itaú Fone 3225.2540 - 99972-3834 / 8403-0652

IZ IMOBILIÁRIA ZANEL LTDA.
Administração e Vendas

IMÓVEIS PARA LOCAÇÃO CRECI 1696-J

APARTAMENTOS:

APTO - Suíte, dois quartos, sala (2 ambientes), banheiro social, cozinha, lavanderia, 2 vagas de garagem terraço com churrasqueira. Avenida Barão Rio Branco, Ed. Wilhelms, Centro.R\$ 1.200,00 **não possui cond.**

APTO - Suíte master, dois quartos, sala (2 ambientes), banheiro social, cozinha, lavanderia, 1 vaga de garagem. Rua Presd. Kenedy, em Frente a UNIPAR, Ed. AthenasR\$ 1.200,00+ **cond**

APTO - Suíte, dois quartos, sala (2 ambientes), banheiro social, cozinha, lavanderia, 1 vaga de garagem. Rua Visconde do Rio Branco, Ed. Marian Vicecell, centro.R\$ 1.000,00+ **cond**

APTO - Suíte, 2 quartos, sala, cozinha, banheiro, área de ser e 2 vaga de garagem, Rua Manaus, Ed. Hannover, Country.....R\$ 780,00 + **cond**

APTO - 2 quartos, sl, coz, bwc, lav e 1 garagem, Rua Castro Alves, Ed. Monterrey, Centro próx ao Alfa Piazza R\$700,00+**cond**

APTO - 2 quartos, sala, cozinha, banheiro, área de ser e 1 vaga de garagem, Rua Recife, centroR\$ 950,00 + **não possui cond**

APTO - 2 quartos, sala, cozinha, banheiro, área de ser e 1 vaga de garagem, Rua Manaus, Ed. Hannover, Country.....R\$ 580,00 + **cond**

APTO - 1 qts, bwc, sala, coz, lav e gar. Rua João Padilha, FAG, Ed. VogtR\$ 450,00 **não possui cond.**

APTO - 2 qts, bwc, sala, coz, lav e gar. Rua João Padilha, FAG, Ed. Vogt.....R\$ 550,00 **não possui cond**

APTO - 1 qts, bwc, sala, coz, lav e gar. Av. Torres, Ed. Torres, em frente a FAG.....R\$ 650,00 **não possui cond**

APTO - 1 qts, bwc, sala, coz, lav e gar. Rua Paraná, centro, Ed. Izabel.....R\$ 650,00 **não possui cond**

CASAS:

SOBRADO - 2 Suítes (1 semi mobiliada), 2 qtos (1 semi mobiliado), 2 sl, copa, coz (semi mobiliada), dep. Empregada, bwc, lav, área de festas e 4 vagas de gar. Rua Vicente Machado, Country.R\$ 2.000,00

SOBRADO COND FECHADO - Suíte, 2 qtos, sl, copa, coz, bwc, lav e 2 vagas de gar. Rua Academia, Jd. Universitário.R\$ 1000,00

CASA ALVENARIA- Suíte, 2 quartos, sala, cozinha, bwc, depósito, área de serviço e garagem. Rua Carlos de Carvalho, Pq. São Paulo.....R\$ 900,00

CASA ALVENARIA- 2 quartos, sala, cozinha, bwc, área de serviço. Rua Rio Grande do Norte, São Cristóvão.....R\$ 750,00

CASA MISTA(frente)- 4 quartos, sala, cozinha, bwc, área de serviço e garagem. Rua Paulista, sobre esquina com Rua Jacarezinho.....R\$ 700,00

CASA MISTA- 3 quartos, sala, cozinha, bwc, área de serviço e garagem. Rua Ed. Domingos Dallacosta, Pioneiros Catarinense.....R\$ 700,00

CASA MISTA(fundos)- 3 quartos, sala, cozinha, bwc, área de serviço e garagem. Rua Paulista, sobre esquina com Rua Jacarezinho.....R\$ 650,00

CASA ALVENARIA- 1 quartos, sala, cozinha, bwc, área de serviço. Rua Rio Grande do Norte, São Cristóvão.....R\$ 450,00

SALA:

SALA COMERCIAL TÉRREA ESQUINA: Aprox 60 m², Coqueiral, Rua Pe Ricardo c/ Rua João Lili Clírico.....R\$ 600,00

BARRACÃO- com aprox.600 de área e 600m de estacionamento, entrada pela Av. Brasil e pela Rua Maringá, prox Muffato Max.....R\$ 7.000,00

SALACOMERCIALEBARRACÃOFRONTOPARAMARGINALDABR-277:Aprox.750m²deáreacconste1000mdeterrenoR\$8.000,00

BARRACÃO: Aprox. 1150m de área const. e 3400m de terreno, Próximo à Prefeitura, Av. Brasil possui acesso pela Rua Paraná.....R\$ 10.000,00

IMÓVEIS PARA VENDA

ÁREA RURAL- 4 alq mecanizados, Frente para BR 486, em Espigão Azul.....R\$ 1.600.000,00

ÁREA RURAL- 20 alq, (16 alq mecanizados e 4 alque pastagem), em Sede Jangada.....R\$ 1.300.000,00

ÁREA RURAL- FRENTE PARA BR 467 24.000 m², com 200 m de testada para a BR, com edificações comerciais residenciais, suinocultura e campo de futebol, em Sede Alvorada, Cascavel-Pr.....R\$ 1.250.000,00

ÁREA URBANA- 2050 m² na BR 467 prox ao trevo cataratas, com 1 barracão de 300 m² e casa de 150 m².....R\$ 1.500.000,00

ÁREA RURAL- 10 alq. past, frente para BR, c/trevo de acesso, em Santa Maria prox. polícia Rod.....R\$ 800.000,00 (rec imóveis)

CONJUNTO DE IMÓVEIS- 4 Sobrados, 1 Apto e 2 Sls Com, R. João Lili Clírico esq Padre Ricardo, Coqueiral. R\$1.800.000,00

SOBRADOS NOVOS - Rua Paraná esq c/ Rua Valdemar Bonn, Coqueiral, área const 117m2, entrega prev Set/2017.....R\$ 420.000,00

SOBRADO - com aprox. 120 m2 Suíte master, 2 quartos, bwc social, sala de estar e jantar, coz, lavabo e garagem.....R\$ 480.000,00

APTO NOVO - 3 qtos, sala, coz, bwc, lav, vg gar, aprox. 105m2, Rua Marechal Deodoro, Claudete.....R\$ 295.000,00

APTO NOVO - 2 qtos, sala, coz, bwc, lav, vg gar, aprox. 90m2, Rua Marechal Deodoro, Claudete.....R\$ 254.000,00

APTO - Suíte, 2 qtos, sala, coz, bwc, lav, 2 vg gar. Rua Paraná, Ed. Itapuã.....(aceita camionete no negócio). R\$ 280.000,00

APTO Res Pinheiros, Country, 2 qtos, sl, coz, banheiro, lav.....R\$ 170.000,00

PRÉDIO RESIDENCIAL CENTRAL: Aprox. 1.070m2 de área construída e terreno de aprox. 700m2, sendo 10 unid resid todas localizadas situadas na Rua Recife, região central. R\$4.300.000,00

TERRENO- Rua Masueto Franklino Zanuzzo, Lot. Nova Veneza, 360 m² (12x30).....R\$ 135.000,00

TERRENO- Av. Fag, Lot. FAG, 832,50 m² (18,5x45).....R\$ 650.000,00

FONE/FAX (45) 3225-2595

Av. Brasil, 5904, 1º Andar, sala 11 - Centro - Cascavel/PR

BRISA IMÓVEIS
Rua Souza Naves, 3983, 5º andar - Ed. Lince
Telefone: (45) 3225-3399 - 99972-3399

IMÓVEIS A VENDA:

APTO 160² SUITE 2 QUARTOS, 2 vagas de garagem Rua Manoel RibasR\$450.000,00

APTO Semi mobiliado. Rua Minas GeraisR\$550.000,00

TERRENOS:

1 QUADRA NA AV BRASIL 5.005,00M² COM 3283,00m² área construídaFinancia em até 60 pagamentos

TERRENOS NO CONDOMÍNIO BRISA DO LAGO 600,00M²: VALOR SOB CONSULTA

TERRENO NA AVENIDA FAG: VALOR SOB CONSULTA

Terreno no Jardim EstrelaR\$ 150.000,00

Terreno na Rua Cuiabá entre Rua Salgado Filho e Rua Osvaldo Cruz.

Rua Teodora Sampaio - Pq São PauloR\$ 350.000,00

PRÉDIO COMERCIAL - LANÇAMENTOS

Salas terrea c 270m2 com 2 wc e 2 copas

Segundo pavimento 270,00m2 com 2 wc e 2 copas

Terceiro pavimento sala com 127m2 e terraco com 150m2 com 2 wc e copa.

Predio com elevador.



Localização Rua Vicente Machado 897 - proximo ao mercado Beal e restaurante Quinta de Oliva

IMOBILIÁRIA DESTRO

FONE: 45. 3038.6464/99972.0213/99972.0172

Endereço: Rua Paraná, 1803
e-mail: destro.imobiliaria@gmail.com
www.imobiliariadestro.com.br

Representante autorizado:



PROMOÇÕES

SALA COMERCIAL TÉRREA – Av. Toledo, 1144 Próx Posto São Gabriel com 30 m².....de.....R\$ 130.000,00 por R\$99.000,00
CENTRO – APTO VALENCE, 5º andar com 1 suíte, 1 quarto e 2 vagas, 136,63 área total e 74,31 área útil em construção R\$ 368.910,44
Promoção - PACAEMBU – ED. GRAND CLUB - 1 suíte 2 quartos, sala estar, jantar, cozinha, lavand. Sac churr. 2 vagas, piscina, play ground, quadra, de R\$ 363.000,00 por R\$ 330.000,00
Preço muito bom...APTO ED. HSD próximo praça migrante 1 quadra da Brasil **APTOS 104 e 204 c/** 1 suíte e 1 quarto, bwc, sala de estar, jantar, coz. Lav. 1 vaga R\$ 240.000,00
OPORTUNIDADE – APTO ED. ANA VITÓRIA Rua 13 de Maio pertinho do lago, 1º andar fundos, 2 quartos, sala estar, jantar, cozinha, sac churr. 1 vaga, 64,71 m² R\$ 57.000,00 pela parte paga e assume dívida com construtora Valor Total do Apto **R\$ 190.000,00**
SOBRADO NA NEVA – Rua M. Rondon-1 suíte, 2q, sala de estar/jantar,coz., a/serv., churrasq. 4 vagas, sobra terreno.....de.....R\$ 700.000,00.....por.....R\$ 650.000,00
APARTAMENTO ED VITA REALE - Rua Antonina- ao lado Restaur. Vovó 1 suíte 2 quartos, sac. c/ churr., coz. Lav. 1 vaga, 140 m² 1º andar A partir de.....R\$ 390.000,00

IMÓVEIS DESCONTO

CENTRO – ED. VALPARAÍSO apto 14 fundos Rua Pernambuco –PRÓXIMO SHOPPING JL. Aptos. 1 suíte e 2 quartos com 1 vaga 95,18 m² de área útil 131,66 totalde R\$ 420.000,00 por R\$ 380.000,00
ED. VALPARAÍSO apto 21 R. Pernambuco - 1 suíte e 2 q. c/ 1 vaga 95,18 m² de área útil 131,66 total de R\$ 425.000,00 por R\$ 390.000,00
CENTRO – ED. VALPARAÍSO Rua Pernambuco - Aptos. 1 suíte e 1 quarto com 1 vaga 65,40 m² de área útil de R\$ 340.000,00 por.....R\$ 320.000,00

CASAS

CASA JD. NOVA ITALIA – terreno com 600 m² 15x40 casa com 130 m² com 1 suíte 1 quarto, sala estar/jantar, coz., lav. 2 vagas edic. c/ churr R\$330.000,00
PARQUE SÃO PAULO – R. Joaquim Távora – Terreno 402 m² - Casa 110 m² - 01 suíte, 02 quartos, sala de estar, coz., lav., bwc, gar., sobra de terreno R\$ 350.000,00

DESTAQUE DA SEMANA

TERRENO NOVA YORK próximo Lago Dourado - Rua Terra Roxa com 480 m² com uma casa de madeira R\$ 450.000,00
LOTE DE ESQUINA FLORAIS DO PARANÁ 10x25 250 m² Região Norte - Florais do ParanáR\$ 115.000,00
LOTE FLORAIS DO PARANÁ REGIÃO NORTE com 10x25 250 m² Rua Expresso do Norte - Florais do Paraná R\$110.000,00
MEIO LOTE NA NEVA - Rua Marechal Rondon, 594- com 180m²(6x30) meio terreno R\$170.000,00.
TERRENO JARDIM PIOVEZAN - com 301 m² - 14x21,5 R\$ 180.000,00
TERRENO TROPICAL II com 415 m² na Rua dos Pinheiros R\$ 260.000,00
TERRENO BAIRRO ALTO ALEGRE - Rua Marcelino Meneguzzi com 675 m², 15x45 com uma casa de madeira R\$320.000,00
TERRENO CENTRO- RUA ANTONINA PRÓX. HOSP. DOS OLHOS com 560 m² 14x40 com casa de madeira R\$ 800.000,00.
TERRENO NO CENTRO - Rua Voluntários da Pátria - Com 600 m² R\$ 1.250.000,00
TERRENO NA BR 277 com 12.818 m² próx. Churras. Portal, com 110 metros de frente para Marginal c casa barracão pré moldado..... R\$ 2.950.000,00
Linda QUADRA 21 lotes 02 a 17 RECANTO TROPICAL 7097,11 m² próximo Igreja São José Operário ... R\$ 5.600.000,00.
QUADRA 10 no TROPICAL com 6.188 m² Rua Fortaleza R\$ 9.500.000,00

APTO ED. VILLAGIO REALE "em construção" Rua São Luiz - com 168 m² com 1 suíte, 2 quartos,estar,jantar, coz, lav, 2 vagas,piscina, salão festas, sala jogos, espaço gourmet, mini quadra , espaço gourmet a partir de R\$ 474.644,60

APARTAMENTOS

APTO. EDIF MONTERREY – 4 andar – 122m² total, 66,36 m² privativa, 1 suíte, 1 quarto, sala estar/jantar, cozinha, lav.a, sacada com churr., 1 vaga de gar. R\$ 363.000,00
EDIFÍCIO SALVADOR DALÍ – COUNTRY 120 m², 1 suíte e 2 quartos, sala estar, jantar, cozinha e lavanderia, sac.churr, elevador e 1 vaga. A partir de R\$ 264.900,00.
ED. ANA LUCIA – CENTRO – com 2 quartos, bwc social, sala estar e jantar, lav. Sac churras e 1 vaga 76 m² útil e 114 m² total..... R\$ 289.801,80
APTO MOBILIADO ED. RIO DA PRATA Rua Uruguai, 423-2º andar-88,97m². 3 quartos, bwc, sala estar /jantar, coz., área serv. 1 vaga..... R\$ 248.000,00
CENTRO -APARTAMENTO ALEXANDRIA- 106 m² total 69,48 m² priv. 1 suíte, 1 qu, sala estar/jantar sac churra, 1 vaga a partir.....R\$ 314.117,57.
APTO ED. LORIENT 75,34 área total 52,46 de área útil, atrás da BMW da Tancredo Neves R\$ 190.000,00

CENTRO- RESIDENCIAL MARINI- c/ 1 suíte 2 quartos 100 m² área útil, sala estar, jantar, grande sacada com churrasqueira, 2 vagas bwc social, a partir R\$ 420.000,00
APARTAMENTO- RES AFFINITY – BAIRRO MARIA LUÍZA área de lazer e Hall de entrada entregue decorada, varanda gourmet, alto padrão c/ valores acessíveis a partir de R\$ 402.500,00 com 1 vaga de garagem e R\$ 479.743,00 com 2 vagas.
COUNTRY – ED SOLAR ANTONINA Rua Antonina próx Igreja São João Batista – 1 suíte 2 quartos, estar/jantar coz., lav. 2 vagas a partir de R\$ 464.459,33

APTO AUGUSTUS – região do Lago com 1 suíte 2 quartos 2 vagas, sac churras. Cozi. Lavand. 177 m² tota 113 m² área útil R\$ 484.449,00

APTO ED PAQUETA- CENTRO aceita casa menor valor – 1 suíte 2 quartos 2 vagas, sala estar jantar bwc social, próximo Policlínica, condomínio baixo. R\$ 405.622,26

CENTRO – ED VILA REAL Rua Mal Floriano- entre Paraná e Pernambuco – 160 área útil 171 área total c/ 1 suíte 2 quartos, estar jantar, cozinha lavanderia, bwc social sacada c/ churrasq. Cozinha. A partir de R\$ 490.000,00 com 1 vaga e de R\$ 520.000,00 com 2 vagas.

APARTAMENTO EDIFÍCIO SPLENDORE-154,48m² Rua Pedro Ivo em frente à Igreja São João Batista, Country, com 1 suíte, 2 quartos, sala estar, jantar, cozinha, lavanderia, 02 vagas garagem, de R\$585.000,00 por R\$550.000,00. Entrada parcelada a estante financiamento.
CENTRO - ED. TULIPA - R. Paraná- 165m²-9º andar -1 s., 2 q., sala de estar/jantar, coz., lav, sac. c/ churrasq. 2 vagas R\$ 502.727,40

CARAVELE - APTO ED. ESTRELIÇIA – próximo Beal Novo – c/ 1 suíte 1 quarto 1 vaga, sac churrasq área de lazer a partir de R\$ 502.727,26

CARAVELE - APTO ED. ESTRELIÇIA – Caravelle, próx. Beal Novo – c/ 1 suíte 2 quartos 2 vagas, sac churr. área de lazer, a partir de R\$ 557.470,99

CENTRO – ED. FLOR DE LÓTUS – Mobiliado, suíte, 2 quartos, sala estar, jantar, cozinha, lavanderia, 2 vagas, piscina ACEITA CASA NEGOCIAÇÃO R\$ 685.000,00

COUNTRY -APTO. ED. LA FELICITA – C/222,14 m² com 1 suíte 2 quar, estar, jantar, coz, lav, 2 vagas, áreas de lazer a partir de R\$ 724.440,59

CENTRO – ED. AZZURRO – 7º andar semi mobiliado, 269,53 área total 1 suíte, 2 quartos sala estar,jantar, esp. Gourmet com churrasq, cozi, lav. 2 vagas R\$ 850.000,00

CENTRO – ED. MASSIMUS – Rua Minas Gerais esq. Riachuelo, 383 m² 4 suítes, sendo 1 master, lavabo, sala estar, jantar, serviço bwc cozinha, sacada c/ churrasqueira e piscina individual em cada andar, 3 ou 4 vagas garagem 7º ANDAR R\$ 1.450.000,00

SOBRADOS

LINDO SOBRADO condomínio fechado PARQUE SÃO PAULO – Cond. Villagio - Rua Quintino Bocaiuva –Excelente acabamento (110m² privativos) - 01 suíte, 01 quarto com closet, 01 quarto, sala estar, sala jantar, lavabo, cozinha, lavanderia, churr., 02 vagas R\$ 330.000,00.

SOBRADO NO CENTRO - Rua Antonio A. Massaneiro, próximo à Gastroclínica – TERRENO 870 m² sobrado com 307 m² piscina, R\$ 1.490.000,00

FAZENDAS E CHÁCARAS

GUARANIACU - Zona Rural- 37,5 alqueires, Planta 22 alqueires.pode ampliar para 25 reflorestamento de Eucalipto, reserva 7,5 alqueires..... R\$ 3.400.00000

COMERCIAL

PARA INVESTIDOR - PRÉDIO COMERCIAL AO LADO DA CATEDRAL E HOTEL COPAS VERDES – com 898, 18 m² de área construída, c/ 3 PAVIMENTOS – 15 KITINETES ALUGADAS e 02 salas comerciais R\$ 2.100.000,00. ACEITA NEGOCIAÇÃO.

DESTAQUES



LOTE ESQUINA VISC. RIO BCO C/ SÃO LUÍZ –CENTRO com 500 m² 20x25 taxa ocupação 70% Coef. Aprovei. "S" R\$ 320.000,00



LINDO SOBRADO NO CENTRO – com terreno de 800 m² e sobrado com 276 m² 1 suíte 3 quartos, sala com lareira, mais 2 salas de estar e de jantar, cozinha, lavabo, escritório, lavanderia, dep de empregada, 2 vagas. R\$ 1.350.000,00.



SOBRADO TROPICAL terreno 715 m² sobrado 277 m² suíte, 2 quartos sala estar, jantar, cozinha lavanderia, piscina aquecida, quiosque, escritório. R\$ 1.200.000,00 ACEITA APTO EM CURTITIBA NA NEGOCIAÇÃO.

DK IMOBILIÁRIA

DESDE 1989

J-3224

"Confie para nós a administração e venda de seu imóvel"

VENDAS

APARTAMENTOS:

ED. CIMA III, AP. 33 3º BLOCO 02: RUA PRESIDENTE BERNARDES, 1915 CENTRO – 01 SUÍTE, 02 QUARTOS, BWC SOCIAL, SALA EM 02 AMBIENTES, SACADA, COZINHA, ÁREA DE SERVIÇO, 01 VAGA DE GARAGEM VALOR R\$ 180.000,00

ED. IMPERADOR, AP. 1001: RUA CARLOS DE CARVALHO, 3581 CENTRO – 01 SUÍTE, 02 QUARTOS, BWC SOCIAL, SALA EM 02 AMBIENTES, SACADA, COZINHA, ÁREA DE SERVIÇO, 02 VAGAS DE GARAGENS VALOR R\$ 400.000,00

ED. SERRA NEGRA, AP. 12: RUA DOM PEDRO II, 2200 CENTRO - 01 SUÍTE MASTER COM CLOSET, 02 QUARTOS, BWC SOCIAL, 03 SALAS, SACADA FECHADA, COPA, COZINHA, DESPENSA, ÁREA DE SERVIÇO, ESCRITÓRIO E BWC, 02 VAGAS DE GARAGENS INDIVIDUAIS (TOTALMENTE MOBILIADOR INCLUSIVE ELETRODOMÉSTICOS VALOR R\$ 585.000,00

TERRENOS

RUA JOÃO KULOSKI, LOTEAMENTO FAG MEDINDO 525,00 M2 VALOR R\$ 280.000,00
RUA AMARILDO PASSOS, LOTEAMENTO FAG MEDINDO 600,00 M2 VALOR R\$ 320.000,00
RUA SETE DE SETEMBRO, 3455 LOTEAMENTO CENTRO MEDINDO 420,00 M2..... VALOR R\$ 320.000,00
RUA MARECHAL DEODORO, 4296 LOTEAMENTO PARQUE JARDIM CLAUDETE, 480,00 M2.(12x40 VALOR R\$ 350.000,00
RUA VALDEMAR BONN, 308 COQUEIRAL 444,00 M2.(12x37 VALOR R\$ 450.000,00
RUA SETE DE SETEMBRO, MEIA QUADRA ABAIXO DA RUA CURITIBA, CENTRO 444,00 M2.(12x37 VALOR R\$ 450.000,00
RUA SETE DE SETEMBRO, MEIA QUADRA ABAIXO DA RUA PRESIDENTE KENNEDY, CENTRO 420,00 M2.(12x35..... VALOR R\$ 550.000,00
RUA COSTA E SILVA, 1597 LOTEAMENTO VILA COQUEIRAL 444,00 M2.(12x37 VALOR R\$ 650.000,00
BR 467, LOTEAMENTO JARDIM ALVORADA MEDINDO 1525,00 M2 VALOR R\$ 750.000,00
AV. BRASIL 10024 JARDIM ACLIMAÇÃO COM 720,00 M2.(24x30 VALOR R\$ 1.450.000,00

CASAS

DE MADEIRA: RUA SETE DE SETEMBRO, 3455 - CENTRO – 03 QUARTOS, 02 BWC'S, COZINHA, COPA, SALA, ÁREA DE SERVIÇO, 03 VAGAS DE GARAGENS VALOR R\$ 600.000,00
RUA NEREU RAMOS, 2522 - CLAUDETE - 02 SUÍTES, 02 QUARTOS, 02 BWC'S, COZINHA COM ARMÁRIOS, ÁREA DE SERVIÇOS, 03 VAGAS DE GARAGENS VALOR R\$ 700.000,00

RUA MARECHAL DEODORO, 4048 - CLAUDETE - 01 SUITE, 02 QUARTOS, 02 BWC'S, COZINHA COM ARMÁRIOS, SALA 02 AMBIENTES, ÁREA DE SERVIÇO, ESCRITÓRIO, SALÃO DE FESTA COM CHURRASQUEIRA E SALA DE TV, 02 VAGAS DE GARAGENS VALOR R\$ 800.000,00

SALAS COMERCIAIS PARA LOCAÇÃO

CENTRO COMERCIAL CASCAVEL, SALA Nº 31 RUA PARANÁ, 3035..... VALOR R\$ 150.000,00

LOCAÇÃO

SOBRADOS:

RUA RIO GRANDE DO NORTE, 1084 – 01 SUÍTE COM SACADA, 02 QUARTOS, BWC SOCIAL, LAVABO, SALA DE ESTAR, SALA DE JANTAR, COZINHA, ÁREA DE SERVIÇO, DESPENSA, SALÃO DE FESTA COM CHURRASQUEIRA, 02 VAGAS DE GARAGEM VALOR R\$ 1.600,00

APARTAMENTOS:

ED. LIVERPOOL RUA ANTONIO ALVES MASSANEIRO, 334 - AP. 1501 15º ANDAR – 01 SUÍTE MASTER COM CLOSET, 02 QUARTOS COM ARMÁRIOS, BWC SOCIAL, LAVABO, SALA DE ESTAR, SALA DE JANTAR COM CHURRASQUEIRA, COZINHA COM ARMÁRIOS, ÁREA DE SERVIÇO COM ARMÁRIOS, DEP. DE EMPREGADA COM BWC, SACADA, 02 VAGAS DE GARAGEM..... VALOR R\$ 1.400,00

ED. GIRASSOL RUA PERNAMBUCO, 49 - AP. 63 6º ANDAR – 01 SUÍTE, 02 QUARTOS, BWC SOCIAL, SALA EM 02 AMBIENTES, COZINHA, ÁREA DE SERVIÇO, 01 VAGA DE GARAGEM..... VALOR R\$ 950,00

CASA COMERCIAL:

RUA JOÃO JARLINDO GRANDO, 111 CENTRO VALOR R\$ 2.500,00

SALAS COMERCIAIS:

CENTRO COMERCIAL CASCAVEL, SALA Nº 31 RUA PARANÁ, 3035..... VALOR R\$ 450,00

CENTRO EXECUTIVO PARANÁ, SALA Nº 54 MOBILIADA AV. BRASIL, 6459 CENTRO EXECUTIVO PARANÁ VALOR R\$ 500,00

BARRACÃO:

RUA ARQUITETURA, 47BAIRRO FACULDADE MARGINAL DA BR 277 VALOR R\$ 5.000,00

TERRENO:

TERRENO AV. BRASIL, PROXIMO A RUA JK VALOR R\$ 3.500,00

Rua RECIFE, 659 - CENTRO - CASCAVEL/PR

Fone: (45). 3224.2825 - www.imobiliariadk.com.br

Colina
Dourada



MAIS QUE UM BAIRRO PARA INVESTIR E MORAR, UM NOVO ENDEREÇO PARA REALIZAR SONHOS.

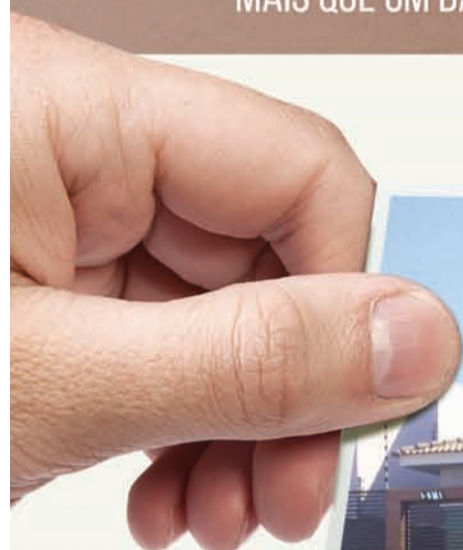

LOTES RESIDENCIAIS

A PARTIR DE

375 M²

PARA MORAR.

**PARA CONSTRUIR
E INVESTIR.**

(EMPREENHEIROS)

LOTES INDUSTRIAIS

A PARTIR DE

800 M²

COM INFRAESTRUTURA
COMPLETA.

(45) 3037-4490

Trevo da Rua Jorge Lacerda, no sentido Toledo

www.colinadourada.com.br

Colina Dourada, situado no Município de Cascavel, Estado do Paraná, aprovado pela Prefeitura Municipal e matriculado sob o nº 81.317, no 1º Serviço de Registro de Imóveis da Comarca de Cascavel, Estado do Paraná, com 340.640,73m² e composto de 326 (trezentos e vinte e seis) lotes que serão urbanizados com infraestrutura constituída de: abertura (terraplanagem) de ruas, galeria de águas pluviais, meios-fios de concreto, pavimentação asfáltica, redes de água potável, esgoto e energia elétrica. Esses dados, entre outros, constam na planta e Memorial Descritivo, devidamente aprovada pela Municipalidade de Cascavel/PR em atenção às normas legais, bem como nos arquivos do suprarreferido Registro de Imóveis. Sugestões meramente ilustrativas das plantas, perspectivas internas e externas. A vegetação que compõe o paisagismo retratado nestas imagens é meramente ilustrativa e apresenta porte adulto de referência. Na entrega do empreendimento, essa vegetação poderá apresentar diferenças de tamanho e porte, mas estará de acordo com o projeto paisagístico do empreendimento.

Administração:



Vendas:



(45) 3224-4990

GRANDE OPORTUNIDADE DE NEGÓCIO

LANÇAMENTO

R:Vicente Machado, 897 – Centro. Constituído de 3 pavimentos c/ elevador, 10 vagas de estacionamento na parte frontal, ambiente com ampla iluminação, as salas são constituídas de 2 banheiros e 2 copas cada. Prazo de entrega a definir. Preços sob Consulta



Fones: (45) 3222-0039
contato@krumconstrucoes.com.br

JÁ NAS BANCAS!



Registrando nossa história. Pronto para o futuro!

O Paraná

lutinski.com.br



ANOS