

POR CONTA PRÓPRIA



Marechal Cândido Rondon vai investir recursos próprios na recuperação de trecho de 5,6 quilômetros de rodovia que liga a cidade ao distrito de Margarida.

▮ Oeste 07

Supremo cogita rever a delação da JBS

▮ Política 04

Contas públicas têm o melhor resultado em dois anos

▮ Política 05

COR E MOVIMENTO

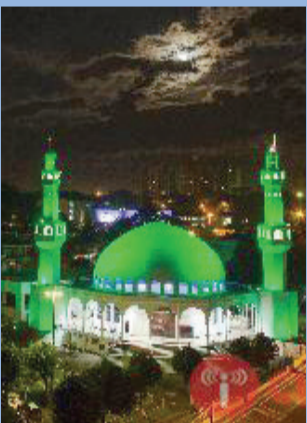

A cúpula do templo muçulmano de Foz do Iguaçu terá um show de cores e movimentos de hoje até o fim de junho. Ela vai receber projeção de vídeo mapping para marcar o Ramadã, mês de jejum e oração aos muçulmanos.

▮ Oeste 08

SAÚDE ANIMAL

Pecuaristas da região Oeste correm contra o tempo para imunizar seus rebanhos contra a febre aftosa. A seis dias do fim do prazo, 187 mil cabeças ainda precisam ser vacinadas.

▮ Oeste 08

CRIME COM CARACTERÍSTICAS DE ENCOMENDA

Bandidos vieram de longe para matar agente federal



Até o início da noite de ontem os dois implicados no assassinato da agente federal Melissa Almeida que tombaram mortos em confronto com a polícia ainda não tinham sido identificados, enquanto os dois presos eram de Maringá e Curitiba. Isso reforça a suspeita de que o grupo veio a Cascavel a mando de uma organização criminosa especialmente para cometer o crime. ▮ Policial 09

Arsenal

A Polícia Rodoviária Federal apreendeu em Uiratã um veículo que levava para Minas Gerais 13 revólveres, quatro pistolas e 968 munições, além de 5,3 quilos de crack e 1.040 estimulantes sexuais. Três homens foram presos em flagrante. ▮ Policial 09

Prefeitos cobram solução rápida para a crise política



Repetição bem-vinda

O primeiro deu tão certo que a Prefeitura de Cascavel acaba de inaugurar o segundo Território Cidadão. Com o objetivo de atender pelo menos 20 mil pessoas, a estrutura está montada desde ontem no bairro Interlagos e oferece serviços gratuitos e ações em saúde e cidadania.

▮ Cascavel 06

Quase 500 famílias assinam contrato e esperam pela casa própria

expediente

DESDE 15 DE MAIO DE 1976

O Paraná
Jornal de FatoGestão Judicial
Scherer Assessoria Empresarial Ltda.Diretor
Jadir Zimmermann
diretor@oparana.com.br
jadir.jornalista@gmail.comEditor-chefe
Antonio Sbardelotto
editoria@oparana.com.br
www.oparana.com.brJornal Oparana S/A CNPJ: 21.819.026/0001-36 Matriz
Jornal Oparana S/A CNPJ: 21.819.026/0002-17 FilialRedação, administração, publicidade e oficinas
Rua Pernambuco, 1.600 - Cascavel - PR CEP 85.810-021 - Caixa Postal 761
Telefone Central (45) 3321-1000 Fax (45) 3321-1020Emails
redacao@oparana.com.br
comercial@oparana.com.br
assinaturas@oparana.com.br

REPRESENTANTES NACIONAIS

Curitiba / São Paulo / Merconet
(41) 3079-4666
Brasília, Florianópolis/Central
(61) 3323-4701 / (48) 3216-0600
Porto Alegre/Expansão Brasil
(51) 3340-1408

Editorial

Pós-Temer: com ou sem as reformas?

O pós-Temer já é preparado pelo Centrão, que comandou o processo Constituinte em 1987, participou de todas as coalizões de governo desde aquela época, avalia as reformas atualmente e pretende se manter no poder também depois que Temer passar. O Centrão, que hoje é a "base aliada" do presidente, acompanha por dentro e por fora as tratativas de sucessão em curso feitas por três grupos polarizados por ex-presidentes: José Sarney, Fernando Henrique Cardoso e Lula.

Já sem ter como reverter a impopularidade e sob o risco de encurtar o mandato em um ano, o presidente Michel Temer dá sinais de que não pretende sair do governo sem passar à história como o líder brasileiro que concretizou as grandes reformas reclamadas pelo mercado e cuja execução por enquanto está a cargo do superministro Henrique Meirelles.

Correndo contra o tempo, já que no próximo 6 de junho terá a vidraça escar-

carada no TSE pelo julgamento do processo aberto pelo PSDB contra a chapa Dilma-Temer, o presidente joga as fichas na rápida aprovação das reformas pautadas pelo mercado: previdenciária, trabalhista, política e tributária.

A pressa, o acúmulo de mudanças pretendidas e a ausência de um debate mais profundo de tão detalhadas, complexas e enormes tarefas expõem a grandes riscos o plano de Temer de entrar na história como o grande reformista que finalmente colocou o Brasil nos trilhos. Se não houver o cuidado com a busca do máximo consenso possível, é bem provável que no todo ou mais previsivelmente em partes as reformas caiam na esfera judicial e dali saiam estropiadas e até inviabilizadas.

Note-se que um item essencial de uma reforma política anterior – a cláusula de barreira – esbarrou justamente na esfera judicial. Tudo que beneficiar a poucos e prejudicar a muitos corre o mesmo risco de não emplacar.

A cartada da violência

Ademar Traiano

"A imagem de ministérios em chamas, confrontos violentos com a polícia e gente ferida. Toda essa selvageria tinha por objetivo provocar a imagem de inconformismo com o Governo Temer, envolvido em denúncias. "Não funcionou porque essas cenas, a exceção do nível inédito de violência, já são bastante conhecidas e seus autores, sempre os mesmos. Revelam apenas que o PT e seus aliados, inconformados com a possível perda de privilégios e a provável inviabilização de seu mandato, réu em seis processos por corrupção, resolveu jogar a cartada da violência. "A conversa dos líderes da baderna foi a mesma de sempre. Era uma manifestação pacífica e ordeira que foi "infiltrada por desordeiros", quer teriam cometido excessos. No mais, a culpa é da intolerância da polícia com os "movimentos sociais". "Alguns líderes do quebra-quebra não tiveram sequer o cuidado de disfarçar, com desculpas esfarrapadas, sua opção preferencial pela vi-

Não podemos permitir que a irresponsabilidade de alguns jogue o Brasil no caos

olência. Guilherme Boulos, líder do MTST (Movimento dos Trabalhadores Sem Teto), conhecida linha auxiliar do PT, foi direto. Publicou um vídeo no Facebook em que "explica" a depreciação em Brasília. "Estão usando como argumento ataques a ministérios. Agora, as pessoas chegam pacificamente numa manifestação, a polícia reage com porrada, bomba, de maneira sistemática... é evidente que terá reações", diz ele. "Ou seja, se não se permitir tudo aos arruaceiros, eles se dão ao direito de "reações". Entre elas, pelo que se viu ontem, se incluem incêndios, violência, vandalismo, lesões corporais. "O Brasil vinha retomando, lentamente, o caminho da normalidade econômica, depois da herança catastrófica deixada pelo PT. O PIB registrou um crescimento de 1,12 % no primeiro trimestre, foram criados 60 mil empregos em abril e a indústria automobilística aumentou sua produção em 21%. A inflação caiu de 9,3% para 4,1%. A Bolsa de São Paulo retornou aos índices de 2011. Os juros caíram de 14,25% para 11,25% e havia a perspectiva de um corte de 1,25%. "Os novos escândalos têm potencial para fazer com que se percam esses avanços e mergulhemos de novo no caos econômico. O PT acha isso pouco e, sem se importar com o Brasil, aposta no caos institucional ao optar pela violência. "Os brasileiros devem reagir com serenidade e firmeza. Não podemos permitir que a irresponsabilidade de alguns jogue o Brasil no caos.

Ademar Traiano é presidente da Assembleia Legislativa e do PSDB do Paraná.

1977, 1978, 1979, 1980, 1981, 1982, 1983, 1984, 1985, 1986, 1987
TÚNEL DO TEMPO

14 de maio de 1986

Uma greve de motoristas e cobradores convocada pela CUT deixa a população de Curitiba sem transporte coletivo e termina em quebra-quebra e várias prisões. O empresário paranaense Francisco Cunha Pereira recebe, em Brasília, a mais alta comenda do Congresso Nacional.

O círculo vermelho

J. J. Duran

O mundo de hoje se mostra abatido, prostrado, e muitos humanos desmoronam junto com ele. O ruído do fundo desse universo de mil línguas irrita, aturde. Ao analisar a figura do homem público no jovem continente indoamericano, parte pequena desse imenso e versátil universo se volta insincera, desonesta, cínica e impudica.

O desenho do homem público parece ser a confluência nefasta do sarcasmo, das ironias, das denúncias e dos rabiscos dos delatores cujo único fim ao acusar é transferir a responsabilidade aos outros.

A convivência macabra entre corruptos e corruptores apareceu no cenário com as delações premiadas dos dedos-duros da máfia empresarial, corruptores bem assalariados, e os corruptos chamados de homens públicos. Delações sem provas. Negativas sistêmicas. Caradurismo agressivo. Silêncios que clamam castigo.

O círculo vermelho do poder tupiniquim está formatado com políticos corruptos de mediocridade intelectual comprovada, porém de altíssima visão delitativa e alto senso do corporativismo mafioso. Os altos níveis do empresariado brasileiro, debochadores adeptos da impunidade, e familiares de corruptores sanguessugas do erário alcançaram, nos últimos 50 anos, o domínio completo e biográfico de todos e cada um dos estúpidos políticos relatores do novo tempo.

O derrame das energias límpidas das novas juventudes surgidas no

horizonte pareceu inútil. Uma hemorragia de sadias intenções e bons projetos foi o resultado da ação nefasta da velha oligarquia política do continente nas diferentes camadas políticas e empresariais que chegaram ao destemido e reduzido núcleo deste mal chamado poder democrático.

Várias gerações utópicas claudicaram ou foram convertidas pelos velhos mestres do feudalismo corrupto e corruptor a engrossar a longa lista das biografias fraudadas.

De poder fazer a revisão do passado para enquadrar este presente difícil no único em que todos coincidiram em mencionar esta etapa do desenvolvimento da humanidade como naufragos navegando num oceano cujas águas podres matam moralmente.

Existe em nosso continente, dentro dos seus países considerados líderes, um passado mítico que nunca nos foi contado ou ensinado nas escolas? Poucos sociólogos estariam em condições de contestar a existência de um passado tocado pelos historiadores porque, como diz Montaigner, "o presente não é nada já que se fosse algo seria duração e se durasse se uniria ao passado".

Viver o presente, ainda que destruidor das esperanças, não significa renegar o passado, nem renunciar ao futuro.

J. J. Duran é jornalista e membro da Academia Cascavelense de Letras – juanjduran@hotmail.com

falecimentos

■ ALMA BACH (86)
■ LIBORIO MACHADO DA SILVA (94)

Óbitos registrados ontem, até as 17h, pela Acecsc, em Cascavel

COROA DE FLORES A PARTIR DE R\$ 180,00
www.coroasfloriprev.com

FAIXA E FRETE GRÁTIS PARA TODO O INTERIOR DO PARANÁ, CURITIBA E REGIÃO

Informe da redação

editoria e colaboradores

Amizade x negócios

O provérbio “amigos, amigos... negócios à parte” permaneceu toda a tarde de ontem vivo na mente de Reni Pereira, que teve que comparecer à sede da Justiça Federal de Foz do Iguaçu para acompanhar o depoimento de mais de uma dezena de réus da Operação Pecúlio que assinaram acordos de delação premiada. Acompanhado de seus advogados, o ex-prefeito teve que ouvir em silêncio diversas pessoas que, segundo as investigações, dividiram com ele os lucros do maior escândalo de corrupção da centenária história da cidade das Cataratas.

Feito polvo

O Grupo JBS plantou muitos tentáculos no Congresso Nacional, ajudando a eleger quase uma centena de deputados e senadores. Até por isso Edson Fachin – que há pouco tempo foi homenageado na vizinha Toledo, onde viveu sua infância – admitiu ter procurado sua ajuda em 2015 para conquistar uma vaga no STF. Diferentemente de muitos políticos, no entanto, o nobre ministro pediu apoio político e não financeiro.

Segura coração!

A propósito, os que contam com o dinheiro generoso da JBS para carimbar o passaporte rumo a Brasília podem ir colocando as barbas de molho, pois a CPI proposta nesta semana para investigar a relação do grupo com o BNDES é um caminho sem volta. Mais de 200 deputados e 30 senadores já assinaram o pedido, o que levou a presidente Maria Silva a pedir demissão do cargo ontem.

Mais aflição

Mas a temperatura política em Brasília vai continuar nas alturas não só por conta dessa CPI. Ao menos mais dois grandes “terremotos” estão no horizonte: as delações premiadas do ex-ministro Antônio Palocci e do deputado paranaense Rodrigo Rocha Loures, que promete não ficar calado depois de ser atirado aos leões pelo “chefe” Michel Temer.

* O assassinato de dois agentes federais num prazo de apenas oito meses é a prova definitiva de que Cascavel é uma espécie de “cidade irmã” do Rio de Janeiro quando o assunto é violência. * **Mas essa constatação não é nova, pois há muito tem sido alertado que organizações criminosas como PCC e Comando Vermelho plantaram fortes tentáculos por aqui.**

Manifesto

Prefeitos pedem solução rápida para crise política

Curitiba - A Frente Nacional de Prefeitos emitiu uma nota oficial ontem para manifestar sua preocupação de que a crise que assola o Governo Michel Temer possa levar os municípios ao colapso financeiro e que o País “não pode ficar sem rumo”.

No documento, os prefeitos afirmam que a “gravíssima crise política e econômica” ameaça a estabilidade institucional e que é preciso uma saída “célere” e de consenso, que leve em conta “as diversas forças políticas e os três níveis de governo”.

“Defendemos uma saída consensuada, respeitando-se a Constituição Cidadã e a legislação vigente, que leve em consideração as diversas forças políticas da nossa sociedade e os três níveis de governo. Ao mesmo tempo, que seja célere para evitar o agrava-

mento dos reflexos negativos que tal situação já projeta nas cidades e que temos constatado no nosso cotidiano: aumento do desemprego, desincentivo ao empreendedorismo e aos investimentos, paralisação de obras e a disseminação de um indesejável sentimento de fracasso”, diz o texto.

Os prefeitos afirmam ainda que o agravamento da crise trará “consequências inimagináveis”, visto que piora a já insuficiente quantia de recursos públicos que os municípi-

os dispõem para sustentar os serviços básicos de saúde e segurança, por exemplo.

“Essa insuficiência de recursos públicos para sustentar os serviços básicos lá na ponta poderá levar o País a uma grave crise social com consequências inimagináveis”, reforça o documento. Desde que a crise eclodiu, na semana passada, Temer tenta se segurar no cargo enquanto os líderes dos partidos de sua base articulam uma solução via eleições indiretas caso o presidente seja cassado pelo TSE.

REFORMAS

Mas os prefeitos não se limitam a cobrar uma solução rápida para a crise política. “Reconhecemos ainda que o País precisa de reformas estruturantes, que sejam construídas em um ambiente democrático e de diálogo. Estamos convictos que essa é uma oportunidade para o Brasil se revisar como nação”, ressalta a nota.

Deputado cascavelense é o rei do Face

Cascavel – Marcio Pacheco (PPL) não tem se limitado à mídia tradicional para mostrar aos eleitores o trabalho que vem fazendo na Assembleia Legislativa do Paraná. Ao contrário, tem investido forte na internet. Tão forte que na quinta-feira ele atingiu a incrível marca de cem mil seguidores no Facebook.

Com isso, o perfil do cascavelense se tornou o mais influente entre os dos 54 deputados estaduais paranaenses nas redes sociais, que incluem ainda Youtube, Flickr, Twitter e Instagram. O segundo colocado é o também cascavelense José Lemos (PT), com 95 mil seguidores, e o terceiro é Plauto Miro (DEM), com 62 mil.

“Trata-se de uma marca muito significativa conquistar cem mil amigos. O nosso mandato tem procurado transformar as redes sociais em um palco virtual sobre a nossa atuação na Assembleia e também das questões estaduais de interesse da população”, afirma Pacheco.

A página foi criada em 2013, quando ele assumiu o manda-

to de vereador e também a presidência da Câmara de Cascavel, a fim de criar um canal de comunicação com as pessoas. Em 2015, Pacheco se elegeu deputado estadual e manteve a página no Facebook.

“São pessoas que partici-

pam de forma bastante ativa. Acredito que isso se deve ao interesse cada vez maior do brasileiro pela política. Outro fator é que as pessoas identificam que o nosso perfil é uma fonte de informação confiável”, ressalta o deputado.



Marcio Pacheco estreou nas redes sociais ainda como vereador

VÍDEOS “BOMBAM”

Desde a criação da página, vários assuntos tiveram destaque nas redes sociais do deputado Marcio Pacheco. O vídeo campeão de acessos foi divulgado no dia 29 de abril de 2015, por ocasião da manifestação dos professores na Assembleia Legislativa, que alcançou 1,5 milhão de visualizações. No dia 5 de maio último outro vídeo divulgado, retratando o combate a corrupção no País, atingiu 226 mil visualizações.



INCUBATÓRIO
REALEZA/PR

DIP FRANGOS



FRIGORÍFICO
CAPANEMA/PR

Governo pede que PF investigue vandalismo

O ministro da Justiça, Osmar Serraglio, disse ontem ter pedido à Polícia Federal que investigue a atuação dos envolvidos nos atos de vandalismo praticados durante a manifestação Ocupa Brasília, da última quarta-feira. Após reunião com o presidente Michel Temer, ele e o ministro do Gabinete de Segurança Institucional, general Sérgio Etchegoyen, comentaram o caso, mas evitaram falar sobre o uso excessivo de violência da polícia contra os manifestantes. “Evidentemente nós apoiamos, prestigiamos e protegemos a manifestação pública. Agora uma coisa é uma manifestação ordeira, democrática. Outra coisa é esse vandalismo”, justificou Serraglio. Já o general Etchegoyen disse que os envolvidos nos atos de vandalismo são criminosos e devem ser tratados como tal. “Eu não os chamo de grupos radicais. Eu os chamo de vândalos, de criminosos”, declarou.

Mais critérios

STF admite que pode rever delação da JBS

Brasília – O ministro Gilmar Mendes, do STF (Supremo Tribunal Federal), declarou ontem que está disposto a rediscutir a forma como as delações premiadas devem ser homologadas e também a decretação de prisão após a condenação em segunda instância. Em entrevista à imprensa, ele também disse que “certamente” o plenário terá de rediscutir o acordo de delação da JBS na Operação Lava Jato.

O magistrado cogitou a possibilidade de que as delações venham a ser analisadas não só pelo relator da investigação – o ministro responsável pelo caso –, mas por uma das turmas do STF (composta por cinco ministros) ou no próprio plenário da Corte (com todos os 11 integrantes).

Mendes afirmou que já havia conversado sobre o assunto com o ministro Teori Zavascki, antigo relator da Operação Lava Jato falecido em janeiro. Segundo ele, a delação da JBS, por envolver o presidente Michel Temer, poderá ser rediscutida no plenário.

“O que a lei diz? Que o juiz é quem homologa, mas o juiz aqui não é o relator, quando

se trata de tribunal, é o próprio órgão. Ele pode até fazer a homologação prévia, mas sujeita a referendo. A mim me parece que nesse caso [da

JBS], como envolve o presidente da República, certamente vamos ter que discutir o tema no próprio plenário”, justificou.



Ministro Gilmar Mendes vê muito açodamento nas homologações

SEGUNDA INSTÂNCIA

Acerca da prisão após a condenação em segunda instância – possibilidade aberta no ano passado pelo próprio STF –, Gilmar Mendes disse que analisa uma revisão para que isso ocorra somente após a terceira instância, ou seja, depois do julgamento pelo STJ (Superior Tribunal de Justiça). “O problema é que está havendo enxurrada de casos, há recursos plausíveis e se decreta desde logo a prisão. Por isso, estamos dispostos a rever. [...] Manteria o mesmo entendimento só que colocaria mais uma instância que examina essas questões”, acrescentou.

Delegado diz que redução de equipe policial pode prejudicar a Lava Jato

Curitiba - Coordenador da Operação Lava Jato no Paraná, o delegado federal Igor Romário de Paula afirmou ontem ao G1 que existe uma dificuldade em relação à quantidade de pessoas na equipe que precisa ser superada. “Com o número que a gente tem hoje, é muito difícil dar continuidade ao trabalho de forma satisfatória, como sempre foi”, afirmou.

Segundo ele, essa é uma dificuldade operacional. “A gente vai ter que superar, porque, se não, o prejuízo no trabalho vai ser concreto”. Atualmente, de acordo com o delegado, são 120 procedimentos em andamento.

No início da semana, a Polícia Federal divulgou uma nota oficial na qual confirmou

a redução de profissionais na força-tarefa no Paraná. De acordo com a corporação, diante do elevado número de operações que tem sido deflagrado, o contingente de policiais precisou ser readequado.

Atualmente, além de Igor Romário de Paula, outros cinco delegados atuam na força-tarefa da Lava Jato no Paraná. Ele disse, no entanto, não ver nenhum indício de tentativa de barrar a investigação.

MAIS PRISÕES

Ontem foi desenvolvida a 41ª fase da Operação Lava Jato, que levou à prisão do ex-gerente da Petrobras Pedro Augusto Cortes Xavier Bastos. A ação também se destinava a

prender o ex-banqueiro José Augusto Ferreira dos Santos, que não foi localizado, mas ficou de se entregar ontem mesmo. Os dois são suspeitos de terem recebido R\$ 41 milhões em propina saída dos cofres da Petrobras juntamente com outras cinco pessoas.

PLASTIVEL
Indústria de Plásticos Cascavel Ltda
Sacos, Sacolas, Filmes Técnicos, Embalagens Plásticas Personalizadas.
Fone/Fax:
45.3038-4358 / 3035-4360
9969 4414
www.plastivel.com.br
BR 277 KM 596
Cascavel - Paraná

coluna Esplanada

POR LEANDRO MAZZINI Twitter @colunaesplanada



CPI derruba Sílvia

Os pedidos de duas CPIs para investigar o BNDES no Senado e na Câmara miram o ex-presidente Lula da Silva e atingiram em cheio a presidente do banco, Maria Sílvia Bastos, que pediu demissão. Ela seria a primeira a ser convocada. As CPIs, cujos requerimentos de instalação foram lidos, é articulação da base de Michel Temer para enquadrar Lula e Dilma Rousseff, e seus subordinados. Eles vão pedir as quebras de sigilos dos financiamentos da JBS e Odebrecht para operações no exterior.

Tô fora!

Em suma, Maria Sílvia não poderia entregar algo que não diz respeito à sua gestão. E correria risco de ser indiciada nas CPIs. O pepino ficou para o sucessor.

Regra é regra

A presidente do banco já sofria pressões internas e de empresários para acelerar processos de empréstimos milionários, mas não cedeu, porque queria fazer pente-fino.

Hum...

O cidadão pode desconfiar quando Câmara e Senado querem criar duas CPIs do mesmo tema. É guerra de grupo político. Um quer pegar Lula e Dilma, outro quer blindá-los.

Vovô tarado

Bastidores sobre a condenação do vovô tarado de 72 anos condenado a 105 anos de prisão por pedofilia, na quinta, conforme publicamos: ele filmava estupro de menores e vendia para o exterior. Fazia isso há décadas até ser preso pela PF em Santos em 2016.

Em casa

Também descobriu-se que abusava de uma sobrinha quando menina, hoje ela tem 27 anos. Com ele havia mais de 400 mil arquivos. Seu nome não foi revelado por segurança, por decisão da Procuradoria. Ainda por cima, de família abastada.

Point

O prédio nº 324 da Av. Vieira Souto, em Ipanema, onde o senador Aécio Neves tem um apartamento de luxo, virou point turístico. Um vendedor de um quiosque entre os postos 8 e 9 virou guia. Mas a água de coco parece estar superfaturada.

Brasi!!!!

Acredite. Até ontem, a Mesa Diretora do Senado não havia recebido notificação do ministro Edson Fachin, do STF, para afastar Aécio Neves. Ele ainda é senador.

Palácio & Câmara

Com o PGR Janot no pé de Michel Temer, se a situação desandar, o plano para o Palácio

é fazer Rodrigo Maia presidente. Carlos Marun é cotado para sucedê-lo na Casa.

De casa

Marun e Maia são bem vistos no Palácio porque, na tempestade, ambos se destacam pela lealdade ao Governo (e ministros palacianos) e ao presidente Temer.

Lixo..

Para “acabar” com os lixões (são cerca de 3 mil no País), o Senado aprovou em 2014 projeto para empurrar o prazo de erradicação dos vazadouros para 2021 (data inicial expirou em 2014), sem apontar como os municípios farão para cumprir a meta.

..à brasileira

Desde 2015 o texto (PL 2289) está na Câmara, mas agora o deputado Carlos Henrique Gaguim (PTN-TO) apresentou um novo PL com o mesmo objetivo: prorrogação de prazo. E, mais uma vez, sem considerar o “como fazer” e de onde tirar o dinheiro.

Quebra-molas

A Ford não quis se pronunciar, mas deputados garantiram que os governadores do Ceará e Bahia ligaram para pressionar as bancadas da oposição a desobstruíram a pauta; está na fila projeto que revalida as isenções fiscais.

Fato

De Joesley Batista, conhecedor a fundo, no vídeo da delação: “O que os políticos mais souberam fazer ultimamente é arrumar dificuldade para vender facilidade”

Aulão

A socióloga e secretária-executiva do MEC, Maria Helena Guimarães, fará a palestra de abertura do Fórum Docente, dia 2, evento do Grupo Estácio reúne seus professores. Serão 1.200 na platéia e 4 mil por videoconferência.

Ensaio

É ensaio. Ela é a cotada para substituir o ministro Mendonça Filho em meados do ano que vem.

Com Luana Lopes, Equipe de DF e SP

www.colunaesplanada.com.br - contato@colunaesplanada.com.br - Caixa Postal 1980 - CEP 70254-970 - Brasília DF

Novo mutirão de cirurgias

O Paraná vai desenvolver um novo mutirão de cirurgias eletivas. "Serão pelo menos R\$ 13,6 milhões para o mutirão que vai reduzir a fila de espera por procedimentos na área de ortopedia, oftalmologia, vascular, cirurgia geral, ginecologia, entre outras especialidades", disse o secretário da Saúde, Michele Caputo Neto. "Durante a semana que vem, vamos divulgar mais detalhes".

STJ suspende processos

O STJ determinou a suspensão de todos os processos judiciais em tramitação no País que pedem o fornecimento de remédios que não estão na lista oficial do SUS. A decisão, porém, não impede que os juizes de primeira e de segunda instâncias de avaliar demandas consideradas urgentes e que concedam liminares, se for o caso. Nesses casos, o paciente deve comprovar a urgência da demanda, especificando eficácia, efetividade, acurácia e segurança do medicamento pedido.

Setor público

Contas de abril fecharam com o melhor resultado desde 2015

Brasília - O aumento da arrecadação de tributos e a redução das despesas do governo levaram as contas públicas a apresentar resultado positivo em abril. De acordo com dados divulgados ontem pelo Banco Central, União, estados e municípios tiveram superávit primário de R\$ 12,908 bilhões, o melhor resultado

para o período desde 2015 (R\$ 13,445 bilhões). Segundo o chefe adjunto do Departamento Econômico do BC, Fernando Rocha, o resultado positivo é esperado em meses de abril, período com aumento na arrecadação de impostos. "Abril é um mês com sazonalidade favorável muito característica", disse. Por outro lado, os gastos

com juros subiram na comparação anual. Em abril deste ano ficaram em R\$ 28,331 bilhões, contra R\$ 23,345 bilhões em igual mês de 2016. O aumento das despesas líquidas (descontadas as receitas) com juros foi influenciado pelos resultados com operações no mercado de câmbio futuro, chamadas de swaps cambiais.

ACUMULADO Apesar dos resultados positivos registrados em janeiro (R\$ 36,712 bilhões) e em abril, o resultado das contas públicas no ano é negativo. No primeiro quadrimestre do ano, o setor público teve déficit primário de R\$ 15,106 bilhões, maior do que o registrado em igual período de 2016, quando houve déficit de R\$ 4,411 bilhões.



PR volta a bater recorde de doações

Curitiba - O Paraná registrou em abril o maior número de doações efetivas de órgãos da história do Estado. Segundo estatísticas da Central Estadual de Transplantes, 47 doações foram feitas no período, duas a mais que o recorde anterior, que era de 45 doações em agosto de 2016. Nos quatro primeiros meses deste ano ocorreram 149 doações de órgãos no Paraná. O número vem aumentando ano após ano e hoje o Paraná é o segundo Estado com maior número de doações efetivas no País.

E as doações não se restringem apenas a órgãos. Tecidos como córneas, ossos e pele também podem ser doados. Pacientes que têm morte encefálica podem ser doadores de praticamente todos os seus órgãos. Já daqueles que sofrem parada cardiorrespiratória podem ser doados somente tecidos.

EM VIDA

A doação de órgãos e tecidos é algo que só pode ser feito se autorizado pela família do paciente. Conversar com ele, ainda em vida, é uma das melhores formas de saber sua intenção nesse sentido. Já doações entre parentes vivos podem ser feitas por qualquer pessoa que esteja disposta e, mediante exames médicos, mostre-se apta. Já doações entre não parentes depende de autorização judicial.

Meirelles aponta "pessimismo exagerado"

Brasília - O ministro da Fazenda, Henrique Meirelles, reiterou ontem que a reforma da Previdência está incorporada à agenda nacional e que não é a favor do governo, mas do Brasil e dos brasileiros. "Não é meramente a favor do governo ou contra o governo. Hoje, a reforma da Previdência extrapola esse campo de deba-

te", disse ele ao ser questionado sobre o impacto da crise política na tramitação das reformas no Congresso. Para Meirelles, há um pessimismo exagerado no País. "Nós temos uma tendência, o que é normal, de em determinado momento em que as notícias são todas boas, colocar um otimismo exagerado, o que é negativo porque leva a decisões equivocadas e em al-

guns momentos um pessimismo exagerado também, e isso pode também levar a decisões equivocadas", declarou. CASO TEMER Meirelles evitou responder diretamente se a eventual saída do presidente Michel Temer, como consequência da crise política provocada pela delação dos executivos da JBS, prejudicaria a agen-

da das reformas. Ele disse, porém, que trabalha com a permanência do presidente. "Como eu disse eu acho que a reforma da Previdência é algo que é cada vez mais uma consciência nacional. O presidente Temer introduziu esse debate, mas é hoje uma proposta cada vez mais incorporada pela nação", afirmou.

Vacinação é prorrogada até 9 de junho

Brasília - Quem ainda não se vacinou contra a gripe terá mais uma oportunidade de fazê-lo, pois o Ministério da Saúde decidiu prorrogar a campanha nacional de vacinação, que encerraria ontem, até o dia 9 de junho. O esforço é para alcançar a meta de vacinação que, neste ano, é de 90%. A campanha publicitária,

que tem como padrinho o sambista Martinho da Vila, continuará veiculada em TV aberta, rádio, nos meios impresso (jornais e revistas), mídia exterior (busdoor, placas em ruas e avenidas, abrigo de ônibus, metrô) e no meio online (internet e com ações nas redes sociais) com vistas a convocar a população a receber a dose da vacina.

Para essa campanha, o Ministério da Saúde adquiriu 60 milhões de doses, garantindo estoque suficiente para a vacinação em todo o País. O medicamento demora 15

dias para fazer efeito no organismo, por isso o Ministério da Saúde planeja a campanha antes do inverno, período de maior circulação dos vírus da influenza.

Você e o Jornal de Fato: a integração perfeita!
www.oparana.com.br

INDICADORES ECONÔMICOS

DÓLAR 26/05				BOVESPA 26/05				TABELA DO IR				PREVIDÊNCIA COMP. MAIO									
% dia compra	venda	% mês		IBOVESPA: +1,36%	64.085 pontos	BASE (R\$)	Alíq. %	deduzir	Empresário/empregador				COMP. MAIO								
COMERCIAL -0,5%	3,2640	3,2650	+2,8%	Ações	%	R\$	-	-	Contribui com 11% sobre pró-labore, entre R\$ 937,00 (R\$ 103,07) e R\$ 5.531,31 (R\$ 608,45), através de GPS.				Autônomo								
PTAX (BC) -0,6%	3,2608	3,2614	+2,0%	Petrobrás PN	-0,44%	13,68	De 1.903,99 até 2.826,65	7,5	142,80	1) Quem só recebe de p. físicas: recolhe 20% entre R\$ 937,00 (R\$ 187,40) a R\$ 5.531,31 (R\$ 1.106,26). 2) Recebe de p. jurídicas: a empresa recolhe 11% sobre o máximo de R\$ 5.531,31 (R\$ 608,45) e desconto do autônomo. 3) Recebe de jurídicas e físicas: desconto de 11% sobre o que recebe de jurídicas até R\$ 5.531,31 (R\$ 608,45). Se não atingir este teto, recolhe 20%, sobre a diferença até R\$ 5.189,82. 4) Aut. especial: sobre R\$ 937,00, recolhe 5% (donas de casa, Lei 12.470/2011) ou 11% (demais especiais), mas só aposenta por idade..				Facultativo							
PARALELO -0,6%	3,1500	3,4400	+3,0%	Vale PNA	+0,57%	26,33	De 2.826,66 até 3.751,05	15	354,80	Contribui com 20% sobre valores entre R\$ 937,00 (R\$ 187,40) a R\$ 5.531,31 (R\$ 1.106,27), por carnê.				Assalariados							
TURISMO -0,6%	3,1500	3,4200	+3,0%	Bradesco PN	+2,31%	27,89	De 3.751,06 até 4.664,68	22,5	636,13	Salários até R\$ 1.659,38				8%							
EURO -1,1%	3,6417	3,6436	+4,6%	ItaúUnibanco PN	+2,71%	36,00	Acima de 4.664,68	27,5	869,36	de R\$ 1.659,39 até R\$ 2.765,66				9%							
US\$ 1 É IGUAL A:	MOEDAS X REAL			Brasil ON	+4,15%	28,86	Dedução p/ dependente: R\$ 189,59; IR 2017: A 2ª parcela vence em 31/05, com juros Selic de 1%.	SAL. MÍNIMO PR (abr/17 a fev/18)				de R\$ 2.765,67 até R\$ 5.531,31				11%					
lêne	111,33	lêne	R\$ 0,0293	JBS ON	-6,09%	7,71		I	R\$ 1223,20	III	R\$ 1315,60	Emp. domésticos				R\$ min R\$ máx					
Libra est.	0,7816	Libra est.	R\$ 4,17	ÍNDICES DE INFLAÇÃO				I	R\$ 1269,40	IV	R\$ 1414,60	Empregado				8 a 11					
Euro	0,8951	Peso arg.	R\$ 0,20	Índice em %	MAR	ABR	ano 12m	Em reais. *Faixa II: empregados domésticos.	Outros indicadores	MAR	ABR	MAI	Empregador				12				
Peso arg.	16,03	R\$1:	1.715,85 guaranis	ÍPCA (IBGE)	0,25	0,14	1,10	4,08	TJLP (%)	7,50	7,50	7,50	Total				20 a 23				
POUPANÇA - TR				IGP-M (FGV)	0,01	-1,10	-0,36	3,37	Sal. mínimo	937,00	937,00	937,00	Total				20 a 23				
Período/ depósitos...	até 3/5/12	Poup. antiga part. 4/5/12	TR	IGP-DI (FGV)	-0,38	-1,24	-1,13	2,74	UPC	23,40	23,48	23,48	Total				20 a 23				
27/4 a 27/5	0,5844	0,5844	0,0840	REAJUSTE DE ALUGUÉIS				SELIC ANUAL: 11,25% TJLP: 7,50%/ano	CUSTO DA CONSTRUÇÃO (CUB)				CUSTO DA CONSTRUÇÃO (CUB)				CUSTO DA CONSTRUÇÃO (CUB)				
28/4 a 28/5	0,5253	0,5253	0,0252	Índice	MAR	ABR	MAI	R\$/m2	MAR	ABR	%m	%ano	%12m	Paraná				1.394,13			
1/5 a 1/6	0,5768	0,5768	0,0764	IGP-M (FGV)	1,0538	1,0486	1,0337	Paraná	1.394,13	1.395,36	0,09	0,98	6,20	Norte				1.397,41			
2/5 a 2/6	0,6395	0,6395	0,1388	IGP-DI (FGV)	1,0526	1,0441	1,0274	Oeste	1.414,51	1.415,95	0,10	0,74	7,93	Sudeste				1.414,51			
3/5 a 3/6	0,6392	0,6392	0,1385	* Correção anual. Multiplique valor pelo índice					CUSTO DA CONSTRUÇÃO (CUB)				CUSTO DA CONSTRUÇÃO (CUB)				CUSTO DA CONSTRUÇÃO (CUB)				

MERC. RURAL

PREÇO PRODUTOR (DERAL/SEAB)				
Em 26/05	PR	DIA	30d.	Casc.
SOJA	59,82	-0,6%	4,0%	59,50
MILHO	20,38	-2,0%	-3,5%	20,00
TRIGO	31,53	0,0%	-1,0%	31,50
BOI GORDO	137,03	0,0%	-3,1%	140,00
FRANGO	2,68	0,0%	0,0%	-
Soja, milho e trigo sc 60kg, boi gordo arroba e frango kg				
BOLSA DE CHICAGO				
Em 26/05	CONT.	FECH.	DIA	30d.
SOJA	jul/17	926,50	-13,00	-3,1%
FARELO	jul/17	301,80	-2,90	-3,8%
MILHO	jul/17	374,25	5,00	2,0%
TRIGO	jul/17	438,25	7,50	2,8%
Em Pontos. 1 ponto = 1 centavo de dólar/bushel na soja (27,2kg), milho e trigo (25,4kg) e US\$ tonelada curta no farelo (907kg). DIA: variação em pontos				
LOTES/ATACADO (AgDOSSIÊ.DINHEIRO)				
Em 26/05	PRAÇA	R\$/sc	SEM	30d.
SOJA	Cascavel	62,00	-1,6%	1,6%
SOJA	Paranaguá	68,50	-2,8%	3,0%
MILHO	Cascavel	24,50	0,0%	2,1%

Bairro Interlagos

Território Cidadão II leva serviços gratuitos à população

Cascavel - Com o objetivo de atender mais de 20 mil moradores, o Território Cidadão II foi implantado nas proximidades da Escola Municipal Francisco Vaz de Lima, no bairro Interlagos, ontem.

O projeto tem como objetivo oferecer serviços e ações de saúde e cidadania e convidar a população a participar de mudanças no local onde vive.

Na praça onde o território foi instalado, tendas estão montadas e diversas atividades e atendimentos gratuitos foram levados até a comunidade.

“Até o próximo sábado as barracas do Exército vão nos auxiliar a atender a demanda de saúde da população. São ofertados exames de eletrocardiograma, preventivos do câncer de colo do útero, testes de glicemia e para verificação da pressão arterial, além de outras orien-

tações médicas”, afirma o coordenador executivo do programa, Ailton Lima.

A banda do Exército foi convidada para a apresentação do Hino Nacional no evento de ontem. Além disso, houve dança com alunos do paradesporto da Apae e uma amostra de capoeira com o grupo brasileiro.

O ônibus da biblioteca contribuiu com a contação de histórias entre as crianças. Mulheres do grupo da economia solidária também levaram produtos para comercialização.

Estruturas ao lado do Território Cidadão II, como o Centro da Juventude, escola e Cmei serão referências para o programa e auxiliarão nas atividades. “O programa também prevê estação de cidadania, mas no Interlagos ela será construída ao lado do terminal nordeste”, destaca o coordenador executivo.



Território Cidadão II foi instalado próximo à Escola Municipal Francisco Vaz de Lima, no Bairro Interlagos

Feirão do Imposto será neste sábado

Cascavel - O Conselho do Jovem Empreendedor da Acic realiza neste sábado, das 9h até às 12h, o Feirão do Imposto, em Cascavel.

O evento será no Beal Supermercados, na Avenida Brasil, proximidades da Auto Vidros.

Consumidores serão informados sobre o peso da carga tributária em itens do dia a dia. Um varal com fotografias de produtos vai indicar preços e o valor pago em impostos pelos consumidores.

Jovens empresários também distribuirão cartilhas e orientarão sobre a importância de saber quanto se paga em tributos, justamente para cobrar dos governos serviços melhores e investimentos.

➔ Núcleo de Hotéis

Os empresários Felipe Casagrande e Sandra Miranda acabam de ser eleitos coordenador e vice do Núcleo Setorial de Hotéis da Acic. Felipe assume como o primeiro coordenador, já que o núcleo é um dos mais recentes do Programa Empreender. O mandato é de um ano.

➔ Em festa

A ACL (Academia Cascavelense de Letras) comemorou ontem seus 12 anos de difusão e expansão cultural por meio da literatura. Para marcar a data, o poeta, escritor e membro da Academia Sul-Mato-Grossense de Letras, Guimarães Rocha, realizou palestra (aberta ao público) sobre a “Arte de ler e escrever”. O evento foi no Hotel Harbor Querência.

➔ Campanha falsa

Mensagem que circula pelas redes sociais pede doação de sangue AB negativo para Elisa Mirela Guedes de Lima que teria apenas 24 horas de vida. Apesar da repercussão a campanha, ela é falsa e o alerta do Hemocentro de Cascavel é para que o pedido não seja compartilhado. Em 2015, um site sobre boatos confirmou que a campanha não era verdadeira e ainda assim, corriqueiramente, a mensagem volta a circular pelas redes sociais.

Famílias assinam contratos de 497 moradias do Residencial Gralha Azul

Cascavel - As 497 famílias que foram contempladas com moradias do Residencial Gralha Azul, localizado entre as ruas Lusíadas e Manoel Pedro dos Passos, no bairro Interlagos em Cascavel, assinaram ontem os contratos com a Caixa Econômica Federal.

Aline Kunze e o esposo Aldair Ramos ainda não têm casa própria e estão ansiosos para realizar um sonho de muitos anos. “Agora que já assinamos o contrato, esperamos o mais rápido possível fazer a mudança”, comenta o casal.

Esse também é o desejo de Alcides Mendes. Ele trabalha como catador de recicláveis e

comemora a conquista. “Estou muito feliz. Apesar da casa ser bem pequena, vamos nos acomodar e futuramente fazer uma reforma”, diz ele que dividirá a moradia com a filha, a irmã e dois netos.

A entrega das casas no Residencial Gralha Azul está prevista para o dia 31 de maio. Nesse mesma data também serão inaugurados os 280 apartamentos do Conjunto Jabará, no bairro Brazmadeira.

O investimento no Jaborá chega a R\$ 18.522.669,11 e no Gralha Azul está em R\$ 31.808.000. As casas têm 44,49 metros quadrados e os apartamentos 43,60 metros quadrados. O valor médio de

cada unidade habitacional ficou em R\$ 64 mil, com prestações que variam de R\$ 80 a

R\$ 270, dependendo da renda bruta familiar. O prazo para quitação é de dez anos.



Famílias contempladas pelo Programa Minha Casa, Minha Vida assinaram contratos com a Caixa Econômica Federal

MAIO AMARELO | Motociclistas participam de curso



Um grupo de motociclistas participou ontem de um curso técnico de pilotagem, organizado pela Cettrans (Companhia de Engenharia de Transporte e Trânsito), que ocorreu no estacionamento do Terminal Rodoviário de Cascavel. As aulas foram à tarde e fazem parte das atividades do Maio Amarelo, campanha que iniciou em 1º de maio em todo o Paraná e visa à conscientização no trânsito e a consequente redução de acidentes.

Durante o curso foram abordadas as técnicas de segurança para dirigir uma motocicleta, além de orientações quanto à postura e velocidade.



Christian e Ralf na Expo-Santa Helena

Uma das duplas mais festejadas da música sertaneja será a atração deste sábado da Expo-Santa Helena, feira que comemora os 50 anos do município. O show terá início às 22h, no balneário turístico. A entrada é franca. A exposição reserva diversas atrações a públicos de todas as idades, como gastronomia, mostra do comércio e da indústria.

Audiência em Mercedes

Secretaria de Saúde de Mercedes realiza na terça-feira (30), às 14h, no plenário da Câmara de Vereadores, audiência pública para prestação de contas. Os números que serão apresentados dizem respeito ao primeiro quadrimestre de 2017. Todos são convidados a participar.

Negócios

Planejamento e sensatez ajudam a evitar falências

Palotina - O consultor Marcelo de Oliveira fez uma leitura da atualidade empresarial brasileira durante recente encontro empresarial na Acipa em Palotina. Ele falou sobre a insolvência de empresas e ressaltou aspectos da crise e dos efeitos da má gestão no cotidiano dos negócios. No Brasil, 53% das empresas fecham as portas antes dos quatro anos de existência. “E não significa que boa parte das outras que não fecharam estão bem. Muitas estão com problemas e poderão vir a encerrar as suas atividades. Gestão, humildade e sensatez e planejamento ajudam a evitar falências”, afirmou.

Ao contrário de outros consultores, Marcelo diz que crise existe sim e elas precisam ser entendidas. “Reconhecer e entender a crise é um passo importante para definir as estratégias que devem ser adotadas para enfrentar e vencer as dificuldades”. O número de recuperações judiciais está em alta nos últimos anos e o processo traz um cenário de sérias dificuldades à empresa, explicou o consultor. Esse recurso geralmente é empregado pelas maiores e essa condição ocorre apenas depois de inúmeras providências na tentativa de acertar o caixa e buscar o equilíbrio das finanças.

O plano para sair das dificuldades precisa ser aprovado pelos credores e pelo juiz,

que protege quem tem a receber e não a empresa. Quando essa situação se instala há várias consequências, como ausência de crédito, falta de capital de giro, alto custo financeiro e baixa autoestima que leva a um clima de ten-

são. A recuperação judicial não ocorre de uma hora para outra. Ela é resultado de anos de problemas e então, com esse status instalado, é difícil em pouco tempo solucionar pendências geradas durante um longo percurso.



Marcelo durante exposição a empresários em encontro em Palotina

HUMILDADE PARA RECONHECER PROBLEMAS

A insolvência resulta de uma série de fatores, como plano ruim de negócios, gestão incompetente, má administração financeira e falta de lucro. O correto diante de situações de alerta é procurar conhecer a extensão e a gravidade da crise na empresa, buscar especialistas e as ferramentas certas para neutralizá-la. “É preciso fazer diagnóstico, não ter vergonha de dizer que está em dificuldades, fazer um estabelecimento de metas, acompanhar indicadores e promover todos os ajustes necessários para salvar o negócio”, disse o consultor de negócios Marcelo de Oliveira, em Palotina, durante evento organizado pela Coordenadoria das Associações Comerciais e Empresariais do Oeste do Paraná. Entre os fatores mais comuns que conduzem a dificuldades nas empresas estão falta de capital de giro, pouco conhecimento, ausência de gerenciamento, pouca mão de obra qualificada, entre outras. Em uma era de tanta concorrência e margens de lucro reduzidas, contar com sistemas de gestão eficientes e orientação especializada é fundamental, diz Marcelo de Oliveira.

Rondon recupera rodovia até Margarida

Rondon - Um trecho de 5,6 quilômetros entre o perímetro urbano de Marechal Cândido Rondon e o distrito de Margarida vai ser recuperado. O contrato para o início da obra acaba de ser assinado pelo prefeito Marcio Rauber em reunião com líderes e moradores da comunidade. “Não fazemos promessa, mas estamos aqui para anunciar uma obra importante para o município”, disse Rauber.

A obra vai se estender por uma área quadrada de 33,3 mil metros quadrados, com investimento de R\$ 844 mil, recursos próprios do município. O prefeito informou que o recape vai ser estendido na mesma rodovia até o distrito de São Roque, provavelmente ainda em 2017. “Tapa-buracos são insuficientes para garantir boas condições de tráfego e por isso estamos investindo grande soma de recursos para um recape de qualidade”.

Marcio Rauber aproveitou

para citar outras importantes obras que estão em andamento ou que deverão ser iniciadas em breve, entre elas a aplicação de massa asfáltica sobre as pedras irregulares na Estrada do Lira, ligando a PR-467 ao distrito de Novo Horizonte. A pavimentação com pedras irregulares na estrada que dá acesso a Linha Palmital, segundo ele também será executada, atendendo a uma antiga reivindicação da comunidade rural.

São Miguel recebe R\$ 2,2 mi em emendas

São Miguel - O vice-prefeito de São Miguel do Iguacu, Albino Bissolotti, esteve na sede da Gerência de Governo na Caixa Econômica Federal, em Cascavel, para conferir o andamento de todos os convênios encaminhados ao governo federal. Por meio de emenda de vários parlamentares, o município vai receber R\$ 2,2 milhões em obras para cinco projetos estratégicos. Os deputados parceiros do município são: Fernando Giacobbo, Dilceu Sperafico, Zeca Dirceu e Assis do Couto.

O dinheiro vai ser liberado para a construção de um barracão em estrutura pré-moldada de concreto para armazenagem de produtos e capacitação da agricultura familiar da Vila Rural. O investimento é

de R\$ 309.984,22 com contrapartida de R\$ 17.484,22. Também para aquisição de veículo e equipamentos para agricultura familiar, no valor de R\$ 115.599,82 com contrapartida de R\$ 18.099,82.

Os recursos ainda serão canalizados, conforme Bissolotti, para a compra de um trator e de uma grade niveladora, com investimento R\$ 129,8 mil com contrapartida de R\$ 3.050; recapeamento asfáltico sobre pavimentação poliédrica de ruas nos bairros Novo Mundo e Renascer orçado em R\$ 708.641,55 (ao município caberá aplicar R\$ 215.541,55), além de reforma e ampliação do Parque de Exposição. Estão assegurados para essa obra R\$ 995 mil com contrapartida R\$ 20 mil.

Foz instala alarmes em prédios públicos

Foz - De janeiro a maio, Foz do Iguacu contabilizou 16 ocorrências em imóveis da prefeitura. Para garantir a segurança dos espaços, de acordo com o chefe de divisão dos agentes patrimoniais, Antônio Donizete da Costa, as equipes da Segurança estão fazendo rondas estratégicas nos imóveis do município e agora contam com o auxílio de novos sistemas de alarme, instalados na Secretaria de Educação.

“Este ano, o número de ocorrências nos espaços municipais aumentou quase 50% em relação ao mesmo período do ano passado. Identificando esse acréscimo, nós tomamos medidas imediatas para garantir a segurança por meio de rondas e auxiliando na instalação de alarmes nas escolas”, disse.

O município possui cerca de 300 imóveis para a realização de segurança. São 37 Cmeis e 52 escolas municipais, mas também estamos reforçando a segurança nos postos de saúde e em todos os imóveis do município. Atualmente, 140 agentes formam o efetivo responsável por atender os prédios, entre escolas, postos de saúde e parte administrativas, realizando rondas patrimoniais 24 horas.



Escolas e Cmeis estão entre principais alvos de bandidos

Santa Terezinha é modelo em coleta seletiva

Santa Terezinha - Trabalhadores da Associação dos Catadores de Resíduos Recicláveis de Santa Terezinha de Itaipu receberam visita do Assessor Especial de Itaipu, Márcio Vilela. Ele conheceu o projeto Coleta Seletiva do município, exemplo para outras cidades do Brasil e também do exterior.

O secretário municipal de Agropecuária e Meio Ambiente, Paulo Ruppenthal, mostrou a Vilela o trabalho desenvolvido pelos catadores da cidade e apresentou as obras de

ampliação do barracão e novas acomodações, que em breve terão banheiros para homens e mulheres, refeitório, cozinha e um espaço para receber os visitantes.

Vilela mostrou-se surpreso pela eficácia do trabalho e garantiu a continuidade da parceria da Itaipu em novos projetos. “O nosso novo diretor-geral brasileiro de Itaipu (Luiz Fernando Vianna) tem o máximo interesse em dar continuidade, reforçar e ainda mais potencializar projetos como esse que são grandes sucessos”, disse.

Febre aftosa

Oeste precisa imunizar 187 mil animais até dia 31

Toledo - A campanha de vacinação contra a febre aftosa chega ao fim no próximo dia 31 de maio e na região Oeste 187.517 bovinos e bubalinos de até 24 meses ainda devem ser imunizados. De acordo as regionais da Adapar (Agência da Defesa Agropecuária), a meta é atingir o rebanho de 596.150 cabeças. Até o momento, 408.633 vacinas foram comprovadas em sistema.

A cobertura maior de vacinação deve ocorrer na região de Toledo, onde 43 mil animais devem obrigatoriamente receber a dose.

Desse total, 28.810 bovinos foram imunizados, o que corresponde a 62% da meta. Na regional de Cascavel, o plantel inclui 38 mil cabeças e 68% delas, ou seja, 25.840, já receberam a vacina contra a febre aftosa.

Produtores que ainda não cumpriram com essa primeira etapa de vacinação no rebanho devem ficar atentos ao prazo final da campanha e evitar multas. "Percebemos que eles estão conscientes quanto à vacinação, porém depois do dia 31 de maio haverá fiscalização por parte da

Adapar e aqueles que não cumprirem com a obrigatoriedade serão multados", alerta o veterinário, Jaime Bairros. A multa mínima por animal é de dez UPFs (Unidades Padrão Fiscal), o que representa em torno de R\$ 100.

O Paraná é uma Área Livre de Febre Aftosa com Vacinação, reconhecida pela Organização Mundial de Saúde Animal. Entretanto, é importante o cuidado, já que o vírus da doença, ao contaminar um animal, pode por em risco todo o rebanho.

Templo islâmico ganha cor e movimento durante Ramadã

Foz - A comunidade muçulmana de Foz do Iguaçu e região de fronteira vai marcar o Ramadã de um jeito especial neste ano. Durante todo o período, uma projeção de vídeo mapping vai dar cor e movimento à cúpula do templo islâmico, um dos prédios mais icônicos da região. O início do projeto será às 21h de hoje, na rua Meca, 599, no Jardim Central. O ato que marcará a largada do projeto contará com a presença de

inúmeras autoridades.

O Centro Cultural Beneficente Islâmico, que idealizou o projeto, informa que a intenção é envolver toda a comunidade, chamando a atenção para a importância do Ramadã. A técnica de videomapeamento consiste na projeção de vídeo em objetos ou superfícies irregulares, tais como fachadas de edifícios e estátuas, por meio da utilização de um software especializado.

A iniciativa só será possi-

vel mediante uma parceria que foi firmada entre o CCBI, FPTI (Fundação Parque Tecnológico de Itaipu), Fundação Cultural e RPC TV Cataratas (afiliada da Globo em Foz). O Ramadã é considerado um período sagrado pelos muçulmanos. Ocorre no nono mês do calendário islâmico, quando se acredita que o profeta Maomé recebeu a revelação de Alá. O Ramadã são 30 dias dedicados ao jejum e à oração.

Empresários espanhóis querem estreitar laços comerciais com região

Cascavel - Um grupo de empresários do País Basco, na Espanha, estará na segunda e terça-feira no Oeste. Eles participam de uma missão técnica que aproximará a região de um dos territórios mais desenvolvidos e de maior renda per capita da Europa. A comitiva manterá encontro com diretores da Acic de Cascavel, às 14h, de segunda-feira, e depois inicia roteiro de visitas a empresas e na tarde de terça manterá contatos com equipe da administração pública municipal.

O diretor de Comunicação Social da Acic, Carlos Guedes, informa que os contatos são importantes e poderão trazer bons resultados às duas regiões, que têm similaridades, como de estar em áreas de fronteira. A finalidade da missão técnica é trocar experiências e iniciar diálogos para possíveis parcerias para importação e exportação de produtos e serviços. A revolução econômica do País Basco, que tem cerca de 2,2 milhões de habitantes, começou há aproximadamente 25 anos.

A decisão de criar agências de desenvolvimento, com foco na educação de qualidade, pesquisa, inovação e cooperativismo, assegura saltos intensos à economia daquela região espanhola. "Hoje ela está entre as mais desenvolvidas e têm alguns dos melhores indicadores da Europa", segundo Carlos Guedes. As empresas que os espanhóis visitarão, são: Comil, Mascarello, Vaspa, Carelli, Construtora JL, AL Solo Engenharia, AGSystem e Hidrobombas.

ESTACIONAMENTO | Rondon amplia vagas no centro



Prefeitura de Marechal Cândido Rondon faz intervenções para aumentar o número de vagas em áreas de grande fluxo, no centro. Apenas em um retorno, nas proximidades da rotatória da Bandeira, foram abertas oito novas vagas.

Panorama regional

regional@oparana.com.br

Exportando conhecimentos

O programa Tupãssi Fazendo Agricultura de Precisão é modelo a municípios do Paraná. O prefeito Ailton "Ito" Caeiro recebeu nesta semana o secretário de Agricultura e Meio Ambiente de Marechal Cândido Rondon, Leandro Dadalt, e o secretário de Coordenação e Planejamento, Reinar Seyboth. Eles participaram de reunião sobre programa que contribui para elevar a produtividade agrícola em Tupãssi.



ASS. TUPASSI

Reconhecimento

O Hospital e Maternidade Nossa Senhora da Luz, de Medianeira, foi uma das cinco entidades escolhidas para receber o Prêmio Dr. Pinotti - Amigo da Mulher, concedido pela Câmara dos Deputados. A solenidade de entrega do prêmio aconteceu nesta semana em Brasília.

Recursos

O prefeito Carlos Reis acaba de trazer boas notícias de Curitiba à comunidade Anahy. O gestor esteve na capital para audiências em várias secretarias e, além de reforçar solicitações para a liberação de recursos a várias obras, manteve contatos que permitirão monitorar o andamento de pedidos da administração pública municipal.

R\$ 1 milhão

A administração pública de Guaraniaçu vai receber R\$ 1 milhão para investimentos na área de saneamento. O prefeito Osmário Portela (PDT) informa que para cada real investido no setor, quatro são economizados em saúde. "Oferecer água de qualidade é um investimento estratégico em prevenção à saúde", conforme o prefeito.

Projeto escolar

Equipe da Secretaria de Educação acaba de apresentar um projeto especial na Escola Municipal do Campo Monteiro Lobato, em São Miguel. O objetivo é colocar em prática ações que incentivem a aproxima-

ção dos pais com o ambiente escolar.

Concurso

Estão abertas inscrições ao 28º Concurso de Contos Paulo Leminski, que visa a incentivar a produção literária em Toledo com a premiação dos melhores trabalhos. No ano passado foram 725 participantes e a meta é chegar próximo de mil. A premiação aos melhores será em dinheiro, além da inclusão dos contos premiados e menções honrosas em coletânea de contos. As inscrições devem ser encaminhadas à Biblioteca Pública Municipal ou à Uni-oeste. Os trabalhos precisam ser inéditos e a inscrição confirmada até o dia 31 de agosto.

Prêmios

Dia 6 de junho, a Acipa (Associação Comercial e Empresarial de Palotina) fará o primeiro sorteio da Promoção 2017 Premiada referente à etapa do Dia das Mães. Serão sorteados 14 vales-compra, seis deles de R\$ 500, quatro de R\$ 750 e quatro de R\$ 1 mil. Oitenta e três empresas participaram da promoção, que trouxe bons resultados ao comércio local, segundo o presidente da Acipa, Marcos Frazão.

Militarização

Guaira vence etapas para a militarização da unidade do Corpo de Bombeiros do município. Segundo o prefeito Heraldo Trento, as tratativas sobre o assunto começaram em 2014. O convênio entre a prefeitura e o Estado, para a mudança de status da unidade, acaba de ser assinado.

Reforço extra de espanhol

Jovens que pretendem prestar o Exame Nacional do Ensino Médio neste ano poderão contar com reforço extra na preparação para a prova de espanhol. A Unila de Foz do Iguaçu está com inscrições abertas para curso online voltado especificamente para a prova. Com 40 horas/aula, o curso será realizado na modalidade a distância, por meio da plataforma Moodle. Os interessados podem se inscrever pelo site inscreva.unila.edu.br. O prazo termina no dia 15 de junho, e o curso é gratuito.



400kg de maconha

Policiais do BPFron apreenderam na noite de quinta-feira, com o auxílio de integrantes da Polícia Federal, 407,5 quilos de maconha. A droga estava em uma embarcação, abordada na região de Vila Bananal, entre Santa Terezinha de Itaipu e São Miguel do Iguaçu. Os ocupantes, ao verem as equipes, abandonaram o barco e fugiram pela mata.

Motoserra

Um homem foi assassinado na madrugada de ontem, na comunidade de Rio Areia, em Enéas Marques, no Sudoeste do Estado, com uma motoserra. João Francisco Vito, de 34 anos, estava alojado em um pavilhão da comunidade para fazer a retirada de eucaliptos, quando houve um desentendimento e ele acabou ferido nas costas.

Tragédia

Polícia investiga se crime foi encomenda do PCC

Melissa Almeida, psicóloga no Presídio Federal de Catanduvas, seria o alvo da quadrilha

Cascavel - Um crime encomendado. Assim é tratado o assassinato da especialista federal em assistência à execução penal, Melissa Almeida, de 37 anos. Ela foi morta com dois tiros de um fuzil 556 na cabeça, no início da noite de quinta-feira em frente ao condomínio em que morava com a família, no bairro Canadá.

Além de Melissa, o marido dela, o policial civil Rogério Ferrarezi, de 36 anos, foi atingido por oito disparos de arma de fogo e, em estado grave, foi encaminhado ao Hospital Universitário de Cascavel, onde permanece internado na UTI (Unidade de Terapia Intensiva).

De acordo com o delegado adjunto da 15ª SDP (Subdivisão Policial), Rodrigo Baptista, eles foram seguidos pelos criminosos até chegar na residência. "Eles chegavam em casa quando o grupo atirou em direção a eles. Os criminosos estavam fora do condomínio e quando o portão foi aberto entraram com a família e começaram a atirar".

Segundo o delegado, foram mais de 20 tiros. "Dois tiros atingiram a cabeça de Melissa e oito o policial Ferrarezi".

Questionado em relação ao alvo dos criminosos, Rodrigo disse que, a princípio, era Melissa. "Estamos apurando toda a situação, mas tudo indica que seja uma situação relacionada ao Sistema Penitenciário Federal".

O delegado disse ainda que, por conta de Melissa ser res-

ponsável por analisar laudos de presos do Presídio Federal de Catanduvas, participando de uma comissão de investigação para as condições psicológicas dos detentos, o crime pode ter sido motivado pelo trabalho que ela exercia.

Em relação a uma possível ligação da morte da psicóloga com o agente federal, Alex Belarmino, executado em setembro do ano passado na região do Lago, em Cascavel, Rodrigo disse que pela forma do crime, os assassinatos podem ter ligação. "É uma movimentação bastante parecida. Os envolvidos no caso de quinta-feira vieram a Cascavel há cerca de uma semana, alugaram uma casa e estavam monitorando a servidora federal".

No início da tarde de ontem, um veículo Cobalt, com placas clonadas de Quatro Barras, na Região Metropolitana de Curitiba, foi localizado pela polícia. O carro estava abandonado no Jardim Colmeia. No banco traseiro, a perícia encontrou marcas de sangue e munições. Há indícios que o veículo tenha dado fuga aos criminosos envolvidos no assassinato de Melissa e na tentativa contra o policial.

●TISSIANE MERLAK

MAIS ENVOLVIDOS

Por se tratar de um homicídio qualificado envolvendo uma agente federal, caso se confirme que o alvo da quadrilha era Melissa, a Polícia Federal deve dar prosseguimentos às investigações. De acordo com o delegado-chefe da Polícia Federal, Marco Smith, há mais pessoas envolvidas no crime. "Não se consegue fazer uma ação, da forma como ela foi feita, com quatro elementos". Questionado em relação a uma possível ligação do crime com o PCC, Smith disse que esse fato está sendo investigado. "Há todas as assinaturas de uma facção criminosa paulista". Segundo o delegado, o crime causa um desconforto bastante grande. "Isso é um atentado ao próprio Estado. Não podemos admitir que as pessoas sejam mortas em função de estarem trabalhando para o bem comum, para o bem da sociedade". Ele disse ainda que a morte da servidora pode ser um alerta para outros profissionais de segurança.

TM



Segundo delegado Rodrigo Baptista, investigações apontam que crime foi planejado e alvo era a agente federal

PRESOS E MORTOS

Conforme a Polícia Civil, os dois homens presos na madrugada de ontem após um novo confronto com a polícia em uma casa na Rua Corbéia, no Jardim Colmeia, Wellington Freitas da Rocha, de 27 anos, e Edy Carlos Casarin, de 42, possuem uma extensa ficha criminal. "O Wellington é natural de Maringá, o Edy, de Curitiba, e juntos eles possuem passagens pelos crimes de associação criminosa, roubo, Maria da Penha, receptação, entre outros". Sobre um possível envolvimento da quadrilha com alguma facção criminosa, o delegado disse que Wellington é integrante do PCC (Primeiro Comando da Capital).

Além dos dois presos, dois homens morreram em confronto. O primeiro, identificado preliminarmente como André Marcelo, foi morto pelo policial civil Rogério Ferrarezi. O segundo homem, que até o fechamento da edição não havia sido identificado, morreu no confronto com policiais militares do Serviço Reservado do 6º Batalhão no fim da noite de quinta-feira.

TM



LORENA MANARIN

panorama policial

No Paraguai

Um brasileiro foi assassinado a tiros na madrugada de ontem em Presidente Franco, no Paraguai. Nilson Santos estava armado e, conforme investigações preliminares da polícia paraguaia, a morte seria motivada por um suposto acerto de contas. As investigações continuam e não há confirmação do que aconteceu.

Estupro em Toledo

Um homem de 35 anos foi preso ontem, em Itaipulândia. Ele foi abordado em frente ao destacamento da Polícia Militar em uma motocicleta Honda CG 125, sem documentos pessoais nem da moto. Ao consultar o sistema policial, foi constatado que havia um mandado de prisão em aberto contra ele pelo crime de estupro ou atentado violento ao pudor, expedido pela Comarca de Toledo. Ele foi encaminhado à delegacia de São Miguel do Iguaçu, onde começará a cumprir pena de oito anos de prisão, em regime fechado.

Tiros na praça

Um homem foi preso na noite de quinta-feira, em Santa Lucia, acusado de ter efetuado disparo de arma de fogo na praça próximo à prefeitura. Com o homem, detido pela Polícia Militar, foi encontrado um revólver Taurus, calibre 32, e munições. Com passagens pelo setor criminal, ele foi levado até a delegacia de Polícia Civil de Capitão Leônidas Marques.

Casa destruída

Uma residência ficou completamente destruída pelo fogo na tarde de ontem, em Cascavel. Equipes do Corpo de Bombeiros, com dois caminhões ABTR (Auto Bomba Tanque Resgate) foram à residência de madeira, de cerca de 80 metros quadrados, na Linha Peroba. A única coisa na casa que não foi destruída foi um aparelho de televisão. No momento do incêndio, que teria iniciado com um curto-circuito, não havia ninguém em casa.

Reforço no Paraguai

A Polícia Nacional do Departamento de Alto Paraná, no Paraguai, recebeu na quinta-feira duas potentes metralhadoras para proteção contra a suposta presença na região de membros do PCC (Primeiro Comando da Capital). A metralhadora norte-americana MK 43 calibre 7.62, é capaz de disparar 600 tiros por minuto e fará parte dos equipamentos policiais de segurança em Cidade do Leste.

Trio é preso com arsenal em Ubiratã

Ubiratã - Um homem e duas mulheres foram presos na noite de quinta-feira, em flagrante, pela PRF, em uma abordagem de rotina em Ubiratã. Com eles as equipes encontraram 13 revólveres, quatro pistolas e 968 munições, além de 1.040 com-

primidos de estimulantes sexuais contrabandeados do Paraguai e 5,3 quilos de crack.

A mercadoria estava escondida em um fundo falso, entre o painel e o motor de um Fiat Palio, abordado na BR-369, em frente à unidade operacional

da PRF. Os revólveres são de calibre 38 e fabricação argentina. Duas pistolas são de calibre 380 e produzidas também na Argentina. As outras duas, de calibre 9 milímetros e provenientes dos EUA.

Do total de 968 munições

apreendidas, 700 são de calibre 38; 200 de calibre 380; e 68, de calibre 22. Foram encontrados ainda dois silenciadores.

Presos, o trio disse aos policiais que buscaram a encomenda em Foz do Iguaçu e que levariam até Ituiutaba (MG).

TV TUDO

Irmão de fé

Desde o primeiro dia, quando recebeu os resultados e foi informado da necessidade do tratamento, Marcelo Rezende está contando sempre com a companhia e colaboração do amigo Geraldo Luís. A quem, em algumas ocasiões, ele chama carinhosamente de irmão e em outras de Shrek.

Estaca zero

Nada de novo em relação ao elenco de "Poliana", a próxima novela do SBT. O diretor Reynaldo Boury já encaminhou uma lista com sugestão de nomes para Iris Abravanel, e agora está no aguardo dela. De qualquer forma, as gravações começam em meados de setembro, para estreiar só no ano que vem.

Paz e harmonia

Chegou ao fim, e parece que de forma definitiva, o curto-circuito que existia nas relações da Ana Hickmann com Ronaldo Esper. E vice-versa. Os dois, agora companheiros do "Hoje em Dia", voltaram a se cumprimentar civilizadamente. Bom assim.

Não mexe

Apesar da pressão externa e todas as tentativas feitas da própria direção do SBT, Silvio Santos vai manter o "Primeiro Impacto", jornal das manhãs, do jeito que ele está. E com os dois apresentadores, Marcão e Dudu Camargo, apesar dos índices de rejeição de cada um.

Mudança de tempo

"Os Dias Eram Assim" observará outra passagem de tempo no capítulo de segunda-feira. Vai chegar a 1979. Para todas essas mudanças, a direção da novela está se valendo de muito material de arquivo, usando imagens do passado como marcação de um novo momento.

Mudou

Globo mexeu na data de estreia do "Fant360", nova série do "Fantástico", com Mari Palma e Renata Ceribelli. Em vez de 28 de maio, ficou para 11 de junho. Uma transferência certamente motivada pela prioridade em pautas do nosso difícil momento político.

Cinema

Paola Rodrigues, Maria Casadeval, Haroldo Miklos e Jorge Maricato estão no elenco de "A Ordem do Caos... Ou", filme do Fernando Leal. É um curta escolhido para ser exibido no Festival de Cannes, que termina neste fim semana. A produção é da própria Casadeval e a Paola, além de trabalhos na TV, é uma das atrizes mais procuradas para campanhas publicitárias.

Canal I

Produção de séries agora é vista e tratada como prioridade na Globo

Por: Flávio Ricco
Colaboração: José Carlos Nery

O Ibope, no começo do ano, apresentou uma pesquisa, baseada em dados de 2016, colocando o gênero "minissérie" entre os mais preferidos pelo telespectador brasileiro, aparecendo ao lado de outros dois nada surpreendentes, futebol e novelas.

Um comportamento que vai ao encontro do que, já há certo tempo, se tornou comum em outros países. E, se

no passada, a Globo era a mais hermeticamente fechada a este gênero, alegando contradição na relação custo/benefício, agora ela também é, no mercado local, aquela que mais se rendeu a ele.

Uma série de fatores foi decisiva nesta conduta, entre os principais, se ajustar a uma tendência que hoje é mundial e atender uma reivindicação que passou a ser do próprio público.

Muito daquilo de bom que sempre existiu e se observou na realização das novelas, foi transferido para a produção de séries, daí a se chegar a requintes de finalização como os que, hoje, podem ser observados em "Os Dias Eram Assim", atualmente em cartaz. As imagens de uma narrativa dos anos 1970 parecem colhidas na véspera, qualidade que se estende aos figurinos, maquiagem, elementos de cena e comportamento muito próprios da época. A Globo, que já se faz conhecida no mundo pelo padrão apresentado nas novelas, passou a ser reconhecida também pela qualidade das suas séries.



Beije mais. Ame mais. Viva mais.

A DIFICULDADE DE EREÇÃO
E A EJACULAÇÃO PRECOCE
TÊM TRATAMENTO MÉDICO.

NÃO ESPERE MAIS.
Agende uma consulta.
0800 205 1900

BOSTON
MEDICAL GROUP
Responsável Técnico:
Dr. Reginaldo Seletti - CRM: 8869

bate-rebate

❖ Dudu Nobre entra como convidado especial do "Fábrica de Casamentos", neste sábado, no SBT.

❖ Diretor Zeca Brito usou o Palácio Piratini para rodar várias cenas de "Legalidade", seu novo filme...

❖ ... Que tem no elenco, entre outros, Cleo Pires e Fernando Alves Pinto...

❖ ... Toda a ação mostra um período do Brasil, após a renúncia de Jânio Quadros da Presidência da República.

❖ Na próxima semana "Belaventu-

ra", novela das sete da Record, já terá cenas gravadas em sua cidade cenográfica...

❖ ... A novela continua com o ritmo de trabalho bem acelerado, mas ainda não tem dia de lançamento fixado...

❖ ... E não tem porque, a princípio, a Record pretendia termina a reprise de "A Escrava Isaura" agora em junho...

❖ ... No entanto, já houve a decisão de esticá-la um pouco mais...

❖ ... Provavelmente até meados de julho.

c'est fini

Paulo Franco, diretor da Record, viajou aos Estados Unidos especialmente para acompanhar a final do "Dancing With The Stars" americana na última terça-feira.

Entre outras missões, ele também foi tratar de detalhes sobre a versão latina do programa, que a Xuxa irá gravar nos estúdios da Casablanca ainda este ano.

Ficamos assim. Mas amanhã tem mais. Tchau!



Não deixe seu tanque entrar na reserva!

A DIAL garante o combustível para o seu posto ou TRR. Gasolina e Diesel fornecidos pela Petróleo Brasileiro S/A. Agilidade na entrega, com frota própria.



(45) 3224-6363



Dial Distribuição Abastecimento e Logística Ltda.
Rodovia BR 277, Km 600 - Cascavel - PR

horóscopo

ÁRIES

Meça as palavras no início do dia para evitar conflitos. Franqueza demais pode causar problemas. Quem vai viajar deve sair bem cedo para aproveitar melhor o sábado.

TOURO

Você vai acordar com muita disposição para arrumar suas coisas. Aproveite para separar e doar o que não usa mais. Os astros também incentivam a fazer contas e organizar as despesas.

GÊMEOS

Aposte na criatividade e na versatilidade do seu signo para agilizar as tarefas. Assim, terá mais tempo para curtir a vida depois. Pode ter boas oportunidades de ganhar dinheiro: confie no seu tino comercial.

CÂNCER

O dia começa preguiçoso e quem pode relaxar deve aproveitar a manhã para descansar. Se você tem compromissos, aposte na objetividade para cumprir logo as tarefas e ter o resto do dia livre.

LEÃO

Una-se aos colegas e trabalhem juntos para atingir logo as metas do dia. Se você está de folga, que tal reunir amigos logo cedo para um passeio, uma viagem ou uma atividade esportiva bem animada?

VIRGEM

Você deve começar o dia focado(a) na carreira ou em realizar algo que deseje muito. A família pode se opor aos seus projetos e imprevistos também deverão surgir, mas seja persistente.

LIBRA

Ótimo astral para quem vai viajar. A dica é sair bem cedinho para aproveitar ao máximo. Agora, Marte pede cautela com a velocidade: respeite a sinalização. Quem trabalha também pode ter boas surpresas.

ESCORPIÃO

O sábado pode começar meio tumultuado, com imprevistos, mudanças no trabalho ou gastos inesperados. Adapte-se como puder e confie na sua intuição. O desejo de viajar e respirar novos ares será maior.

SAGITÁRIO

Trabalhar em equipe continua sendo uma boa opção e quanto mais cedo começarem o trabalho, mais rápido você e os colegas vão atingir os objetivos.

CAPRICÓRNIO

Os astros vão incentivar você a acordar cedo e já pegar no batente. Agilize tudo que puder para terminar logo com as suas obrigações e ter mais tempo livre. O sábado será bem produtivo para quem trabalha em parceria ou sociedade.

AQUÁRIO

Quem tem filhos pode curtir bons momentos com eles no início do dia. Passeios e esportes com amigos também recebem bons estímulos. Para quem vai trabalhar, a Lua dará energia e disciplina de sobra.

PEIXES

Assuntos de casa terão prioridade pela manhã. Você pode tomar algumas decisões e atitudes importantes em nome da família e do seu patrimônio. A Lua, no seu paraíso astral, promete alegrias e muita descontração ao longo do dia. Sucesso garantido nas paqueras: escolha o alvo e jogue charme.

SALMO DO DIA

Povos todos do universo, batei palmas, gritai a Deus aclamações de alegria! Porque sublime é o Senhor, o Deus altíssimo, o soberano que domina toda a terra. (Salmo 46)



Resumo de Novelas

Thomas pede que Domitila continue sendo sua aliada



Thomas pede que Domitila continue sendo sua aliada. Diara termina seu artigo. Jacira tenta se desculpar com Piatã. José Bonifácio dá um presente para Leopoldina. Dom Pedro se encontra com Domitila. Thomas exige que Anna fale de seus sentimentos por ele.

Novo Mundo
Dom Pedro implora que Domitila não vá embora. Francisco avisa a Thomas que seu plano deu certo. Pedro dá uma casa para Domitila. Leopoldina e José Bonifácio jogam bilhar. Lurdes defende a princesa das ofensas de Patrício. Domitila se frustra ao acordar e não encontrar Dom Pedro. Jacira não gosta dos conselhos que recebe de Ferdinando. Joaquim questiona Germana sobre Jacinto. Wolfgang se preocupa com a permanência dos escravos fugitivos em sua casa. Piatã se irrita com a cobrança que Ubirajara lhe faz por causa de Jacira. Liu conta para Anna que viu Joaquim a observando.

Rock Story
Alex decide enfrentar Salvatore. Gordo manda Miro embora e Laila finge querer consolá-lo. Alex guarda o caderninho em um armário na rodoviária. Gordo se entende com Eva. Alex continua a chantagear Salvatore. Almir sente ciúmes de Néia com Ramon. Vanessa dá um fora em Laila. Lázaro entrega a Romildo e William o material para sabotar o show da 4.4.

A força do Querer
Joyce se aproxima de Irene e a apresenta para Heleninha. Caio aconselha Eugênio a se afastar de Irene. Nonato vê Biga no show e se desespera. Jeiza não gosta de saber que Zeca foi com Marilda procurar Ritinha. Abel revela a Nazaré que teme que Ritinha faça algo contra o filho. J

EXPLORE UMA NOVA GALÁXIA E CONHEÇA A INICIATIVA ANDRÔMEDA

Nas bancas e livrarias.

SOLUÇÃO ANTERIOR

Z		C	A	P	R						
I	N	U	S	I	T	A	D	O			
B	R	O	C	A	E	V	D				
U	A	B	C	A	R	U	R	U			
L	R	R	A	L	E	A	Ç				
D	E	V	A	S	T	A	Ç	ÃO			
F	O	Z	M	E	C	A	D				
	A	L	E	M	U	S	E				
M	A	N	I	U	R	I					
S	A	I	N	T	N	E	O	N			
P	R	O	T	O	T	I	P	O	S		
M	E	U	D	U							
O	U	R	R	A	M	A	L				
R	N	E	M	A	L	I					
M	E	I	A	M	A	R	A	T	O	N	A

PALAVRAS CRUZADAS DIRETAS

Descuidado com suas obrigações	Forma de repressão às artes no período da Ditadura		De (?), madeira como o jacarandá	Modo de reflexão que guia o indivíduo simplório
	Procedimento cirúrgico estético (red.)	Sem forças		
Material de casas rústicas	O habitante de Pindorama	Mover uma ação contra alguém	Origem da palavra "Ipanema"	Número (abrev.)
A oficina credenciada por montadoras				Formato do tradicional bumerangue
Rutênio (símbolo)				Cartão (?), o "chip" do celular
				Tecla de calculadora
				Caneta, em inglês
Revestimento de assoalhos nocivo a pessoas com alergia		Salto com (?), modalidade do atletismo		É "lida" por meio da quironomia
Preenchimento de cargo ou função pública				Também (abrev.)
Técnico do São Paulo	Ir, em inglês		Que se encontra no íntimo (Psic.)	300, em romanos
Trabalham como modelo				(?) de fininho: retira-se discretamente
(?) humano, ritual que apaziguava os deuses, na cultura asteca	Iberê Camargo, artista plástico	(?) Wilde, escritor irlandês	"Purple (?)", álbum de Prince	Amigo, em francês
				A terceira nota da escala musical

HOJE NA TV TV TAROBÁ

- 06h00 – Desenhos Band
- 07h00 – Tarobá FM na Tela
- 08h00 – Gente Que Faz
- 09h00 – Canta Paraná
- 10h00 – Café e Fé
- 10h30 – Sessão de Desenhos
- 11h00 – Canal Geral
- 11h30 – Tempo Quente
- 12h15 – Jornal Tarobá Edição de Sábado
- 12h45 – Tarobá Esporte
- 13h00 – Tarobá Circulando
- 13h30 – Vídeos Incríveis
- 13h45 – NBB Caixa / Nova Basquete Brasil
- 16h00 – Brasil Urgente Nacional
- 18h50 – Jogo Aberto
- 19h20 – Jornal da Band
- 20h25 – Ezel
- 21h10 – Show da Fé
- 22h05 – Mundo Miss
- 22h10 – Show Business
- 22h15 – Formula Indi
- 00h15 – Show Business
- 01h00 – Cinema na Madrugada
- 04h05 – Terminadores
- 04h40 – Power Rangers no Espaço
- 05h40 – Vídeos Incríveis

RPC

- 06h00 – Via Brasil
- 06h30 – Como Será?
- 08h30 – Painei RPC
- 09h00 – É de Casa
- 12h00 – Meu Paraná
- 12h20 – Paraná TV 1ª edição
- 12h45 – Globo Esporte
- 13h20 – Jornal Hoje
- 14h00 – Plug
- 14h30 – Estúdio C
- 15h20 – Estrelas
- 16h15 – Caldeirão do Huck
- 18h30 – Novo Mundo
- 19h10 – Paraná TV 2ª Edição
- 19h30 – Rock Story
- 20h30 – Jornal Nacional
- 21h10 – A Força do Querer
- 22h05 – Zorra
- 22h45 – Altas Horas
- 00h28 – Supercine
- 02h25 – Corujão 1
- 03h55 – Corujão 2

REDE MASSA

- 06h00 – Chaves
- 08h00 – Negócios da Terra
- 08h30 – Carros e Motores
- 09h00 – Vamos às Compras
- 09h30 – Programa do Darta
- 10h00 – Mega Oferta
- 10h30 – Mundo Diney
- 12h30 – Tribuna da Massa
- 13h45 – Cozinha Mais Alegre
- 14h00 – Chaves
- 14h15 – Programa Raul Gil
- 18h45 – Duelo de Mães
- 19h15 – Chaves
- 19h45 – SBT Brasil
- 20h30 – Esquadrão da Moda
- 21h30 – Fábrica de Casamentos
- 23h30 – Cine Belas Artes
- 01h00 – SBT Notícias
- 02h00 – Show da Fé

RIC TV

- 06h30 – Nosso Tempo
- 07h00 – Fala Brasil Especial
- 10h15 – Esporte Fantástico
- 12h00 – Balanço Geral
- 13h30 – Todo Mundo Odeia o Chris
- 14h00 – Programa Marco Brasil
- 15h00 – Record Kids
- 15h30 – Cine Aventura
- 17h00 – Batalha dos Cozinheiros
- 18h00 – Cidade Alerta Especial
- 19h45 – Jornal da Record Especial
- 20h30 – Programa da Sabrina
- 23h00 – Legendários
- 01h15 – Fala Que Eu te Escuto
- 02h00 – IURD

CATVE

- 06h00 – Nova Amazônia
- 07h00 – EPC
- 08h00 – Momento Papo de Mãe
- 09h00 – Ordem do Dia
- 10h00 – Campus em Ação
- 10h30 – Cocoricó
- 11h45 – Quintal da Cultura
- 12h45 – Peppa Pig
- 13h00 – Sésamo
- 13h30 – Moranguinho
- 14h00 – Dora e Seus Amigos
- 14h30 – Quintal da Cultura
- 16h00 – Marinê
- 17h30 – Shaun
- 17h45 – Rocket Power
- 18h00 – D.P.A
- 18h30 – Fujiwara
- 19h00 – A Pantera Cor De Rosa
- 19h30 – Manos E Minas
- 20h30 – Matéria De Capa
- 21h00 – Jornal Da Cultura
- 21h30 – Inspira BB
- 21h45 – Clássicos
- 23h00 – Figuras Da Dança
- 23h30 – Cine Brasil

Programações sujeitas a alterações

PIZZA DE CAMARÃO À MODA MEDITERRÂNEA COPACOL



Ingredientes

500g de farinha de trigo
5g de fermento biológico seco
10 g de sal
10g de açúcar
50ml de azeite de oliva
300ml de cerveja (temperatura ambiente)

Modo de preparar

1. Em um recipiente fundo misture a farinha, o sal, o açúcar e o fermento, adicione o azeite e a cerveja vá adicionando aos poucos até dar ponto na massa. Amasse bem.
2. Deixe descansar até dobrar o volume.
3. Com o auxílio de um rolo abra a massa em forma de disco,

cobrindo toda a forma, pincele azeite e leve ao forno pré-aquecido a 200 C por 5 minutos para pré-assar. Reserve.

Cobertura

300 g de Camarão Copacol
pimentão vermelho pequeno
pimentão verde pequeno
50 g de azeitonas pretas
200 g de muçarela ralada
200 g de molho de tomate
Azeite de oliva
Sal e pimenta-do-reino a gosto
Salsinha

Modo de preparar

1. Aqueça bem uma frigideira, coloque um fio de azeite e refogue os camarões, tempere com sal e

pimenta, reserve.

2. Corte os pimentões em tiras finas.

Montagem

1. Com a massa pré-assada, passe o molho por toda a massa, espalhe a muçarela por igual, faça o mesmo com os camarões, os pimentões e as azeitonas.
2. Leve para assar em forno pré-aquecido 200 C até ficar com as bordas douradas. Para verificar se está bem assada, com o auxílio de um garfo longo, levante a massa e observe a massa por baixo, deve estar dourada e crocante. Ao retirar do forno, finalize com folhas de salsinha.

FRANGO SUPREMO

Ingredientes

4 peitos de frango desossados e abertos
100 g de ameixas pretas
100 g de damasco
4 fatias de bacon
1 copo de vinho branco seco
1 cubo de caldo de galinha
1/2 lata de creme de leite
50 g de margarina
sal a gosto

Modo de Preparo

1. Tempere os filés de frango com sal
2. Recheie com ameixa, damascos e uma fatia de bacon levemente frito (pode se fazer o bacon no micro-ondas, embrulhe-o em papel toalha e deixe por 30 segundos em potência alta)
3. Feche cada um dos filés com palitos
4. Frite os filés em margarina, deixe dourar, junte o vinho branco, deixe ferver, acrescente o creme de leite e deixe aquecer em fogo baixo
5. Sirva salpicado de salsinha



QUIBE ASSADO

Ingredientes

1kg de carne moída
500g de trigo para quibe
2 cebolas picadinhas
1 tomate picado sem sementes
hortelã picadinho a gosto
sal
pimenta - do - reino
2 colheres de azeite de oliva

Modo de preparar

1. Deixar o trigo para quibe de molho por 3 horas
2. Escorrer muito bem e espremer o trigo
3. Misturar os demais ingredientes, se preferir passe por um moedor ou processador antes de assar
4. Estender em uma travessa e passar por cima azeite de oliva

FORD KA 2018

SE 1.0L FLEX (CAT. KCC8)

3 ANOS DE GARANTIA

- Motor 1.0L TIVCT com 85 cv e Nota A em economia de combustível (Conpet/Inmetro) • Ar-condicionado • Direção elétrica
- Sistema de partida eletrônica a frio - Ford Easy-Start
- My Connection com comandos de voz • Bluetooth®
- Entradas USB e Compartimento para celular - My Ford Dock



TAXA ZERO EM 24X

A partir de **R\$ 39.990** à vista

Entrada de **R\$ 25.000**

Parcelas de **24x R\$ 668**

FORD NEW FIESTA 2017

Hatch SEL 1.6L AT Flex (cat. RCJ7)

3 ANOS DE GARANTIA

- Motor 1.6L Sigma com 128 cv • Direção elétrica
- Transmissão sequencial de 6 velocidades
- Computador de bordo • Ar-condicionado digital
- Espelhos retrovisores elétricos com luz indicadora de direção
- Vidros elétricos dianteiros e traseiros com global closing
- Travas elétricas • Sync® Media System e AppLink™



TAXA ZERO EM 24X

A partir de **R\$ 59.990**

Entrada de **R\$ 35.994**

Parcelas de **24x R\$ 1.053**



Cascavel: Av. Brasil, 1748 - (45) 3220-8200 • Toledo: Av. Parigot de Souza, 1215 - (45) 3379-7600
Assis Chateaubriand: Av. Tupassi, 1500 - (44) 3528-8950 • Palotina: Av. Pres. Kennedy, 1761 - (44) 3649-0000

Preços e condições de financiamento válidos até 15/06/2017. Custo Efetivo Total (CET), calculado na data de 26/04/2017 a partir de 4,18% a.m. e 63,48% a.a., por meio do Programa Ford Credit. Não abrangem seguro, acessórios, documentação e serviços de despachante, manutenção ou qualquer outro serviço prestado pelo Distribuidor. Sujeito à aprovação de crédito. O valor de composição do CET poderá sofrer alteração, quando da data efetiva da contratação, considerando o valor do bem adquirido, as despesas contratadas pelo cliente e os custos de Registros de Cartórios variáveis de acordo com a UF (não inclusos no valor das parcelas e no cálculo da CET). Contratos de Financiamento e Arrendamento Ford Credit são operacionalizados pelo Banco Bradesco Financiamentos S.A. Valores válidos para cores sólidas. Frete incluso. Imagens meramente ilustrativas.



Na cidade, somos todos pedestres.

Pérola do dia

“Decida o que você quer fazer na vida, e então aja como se fosse impossível fracassar”.
Joyce Groote

Rose Bracht

rosebracht@gmail.com

D Angelis mega.store



Ana Cláudia de Souza Andrade, que comemora aniversário neste sábado, posando com Gucci para a objetiva de Arivonil Policaro



Os designers Rose Tominc e Lucas Pavoni, no #arquitrendsD da D'Angelis Mega Store

Ciranda social

Aniversariantes deste sábado, as gêmeas Carolina e Fabiana Motta Figueiredo reúnem a turma amiga para um coquetel organizado pelos pais Augusto e Virginia.

O Centro Cultural Gilberto Mayer servirá de palco hoje para a etapa regional do concurso Miss Barbie e Mister Ken. Os vencedores participarão da próxima fase do concurso em Curitiba.

Para assistir ao casamento dos amigos Aurélio Batista e Mariane de Paula Lemes,

as cascavelenses Veridiana Machado, Deise Ribeiro Costa e Gisele Moreira de Pádua circulam em Salvador.

As 400 bailarinas das turmas de Ballet da Associação Atlética Comercial sobem ao palco do clube hoje e amanhã para apresentar um workshop em homenagem às suas mães. As coreografias serão inspiradas nas musicas regionais nordestinas como carimbo, frevo, baião.

Em férias, Adalberto e Suzan Lemes passeiam na Itália.

Acic Itinerante

O Calçadão em frente à Catedral Nossa Senhora Aparecida será palco da segunda edição do Acic Itinerante de 2017.

No evento, marcado para dias 30 e 31, a entidade e parceiros apresentam soluções e serviços a empresários dos mais diversos portes e ramos em plantão que vai se estender das 9h às 17h.

Infame

Voltar com ex é como colocar água no xampu que está acabando: pode até dar certo, mas não será como era antes!

Em destaque

Realizado pelo Rotary Club Grand Lago e pela Vara da Infância e da Juventude de Foz do Iguaçu, o lançamento do livro “O que eu levei para casa” movimentou hoje, a partir das 17h, o Recanto Cataratas.

A obra foi escrita por Cirlei Rossi dos Santos, de Toledo, e traz o relato de sua experiência ao adotar três irmãos.

O evento marca a passagem do Dia Nacional da Adoção, comemorado em 25 de maio.

Boa pedida

O Hooligans Pub vai ferver neste sábado por conta da famosa Noite da Almofada. Dois shows agitarão a galera: o professor de literatura, Fabiano Fontes, subirá no palco com a banda Vintage 30 para tocar blues, rock internacional e nacional dos anos 80/90.

Em seguida será a vez do vereador Serginho Ribeiro e Banda agitem a galera com muito pop/rock nacional, como Engenheiros do Hawaii, Capital Inicial e Raimundos.

Aniversariantes

◆ Luana de Carvalho Araújo, Adelcir de Lima, Inês Bombonato Maba, Raquel Gasparini, Lais Paes Krum, Lourival Villas Boas, Cido Grid de Sá, Daniel de Freitas Motta, Taraz Jakubiu, Paulino Petermela, Maria Elena Covezzi Francisco, Ana Paula Pereira Pini, Nadia Schroeder, Maria Luiza Silva da Ros, Itamar Fernando de Andrade, Marizete Neves Schmidt, Raul Borges.



Em evento social, a presença elegante de Joelma Cunha e Patrícia Lima, em registro de Vinicius Bracht

Balança

Pesquisa publicada no British Medical Journal, realizada com pessoas entre 29 e 64 anos, dá conta de que quem costuma pedir o famoso “para viagem”, consome mais junk food e tem quase duas vezes mais chances de se tornar obeso.

Por meio de questionários sobre quantidade de comida ingerida, os pesquisadores concluíram que pessoas expostas a refeições rápidas eram 80% mais propensas à obesidade.

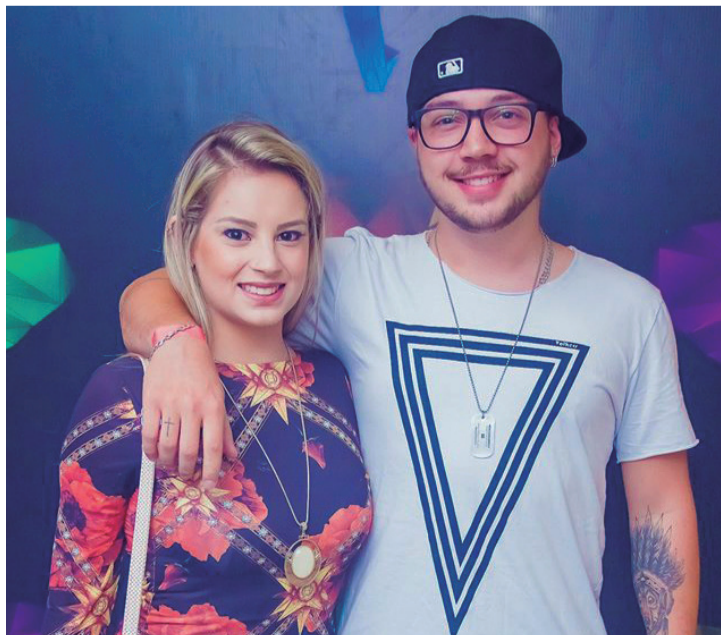

Morgana Gmach e Adhonis Voss, curtindo a noite animada do Taj Mahal, em Toledo, by Julio Mendes

ACDelco
BATERIAS

18 MESES DE GARANTIA

COPECAL
AUTO PEÇAS

FONE 3220-4774



Deu Brasil

Em sua primeira corrida em circuito oval, o gaúcho Matheus Leist, de apenas 18 anos, fez história ao vencer, ontem a prova que marcou sua estreia na tradicional pista de Indianápolis pela Indy Lights, divisão de acesso da Fórmula Indy.

Domingo dia 28 de maio
A partir das 9h.

Brasileiro de Turismo 1.600 - Abertura da temporada

Preliminares: **Copa Paraná/Sul de Moto Velocidade e Sprint Race**

Autódromo Zilmar Beux – Cascavel (PR)

Ingresso: 1 quilo de alimento não perecível

Promoção: **Automóvel Clube de Cascavel/Provopar/Cascavel**

prati
donaduzzi

O genérico mais consumido do Brasil*

Pizzaria FURNA

2-PIZZAS GRANDES POR R\$ 50,00

WhatsApp - 99910-6919 No Balcão

Fone: (45) 3226-0123 Avenida Tancredo Neves 1166



ótica curitiba

DESDE 1984

www.otiacuritiba.com.br



JGS

Construções, Comércio e Serviços LTDA



JACK'S
Wash Motorcycles
Cascavel - PR

Lavagem, Polimento, Manutenção e Troca de Óleo (motos)

Fone: (45)3037-3902 e (45) 9960-4743

Rua Rio de Janeiro, 1677 - Cascavel - PR



Chelog
OPERADORA LOGÍSTICA



Bicampeão de Cascavel quer o título do Brasileiro

Bicampeão do Metropolitano de Cascavel (2015/2016), vencedor da Cascavel de Ouro do ano passado em dupla com Odair dos Santos e vice-campeão paranaense de Marcas do ano passado, o cascavelense Thiago Klein quer algo mais nesta temporada.

Seu objetivo é ser campeão do primeiro Campeonato Brasileiro de Turismo 1.600, cuja etapa de abertura será realizada neste domingo, no Autódromo Zilmar Beux.

Para atingir seu objetivo e começar com um grande resultado, Thiago trocou de carro. Deixou o tradicional Gol para competir com um Ford Fiesta. “Só muda o carro, o

resto continua igual e com motivação ainda maior. O Brasileiro será uma competi-

ção muito difícil porque reunirá os melhores pilotos do País”, frisa Thiago.



Thiago Klein, que colecionou títulos no ano passado, estreia amanhã no Brasileiro de Turismo 1.600

Massaro formará dupla com o filho



Edson Massaro é um dos muitos talentos de Cascavel a competir no automobilismo brasileiro

Edson Massaro integra o “exército” de cascavelenses na etapa de abertura do Campeonato Brasileiro de Turismo 1.600, a ser disputada amanhã. Ele vai competir em dupla com o filho Lorenzo.

Edson explica que inicialmente cada um iria competir com um carro, mas Lorenzo bateu no último treino preparatório e não houve tempo para fazer todos os acertos. “Vamos correr em dupla e esperamos um bom resultado na categoria B. Estaremos em casa e creio que isso será o único detalhe a nosso favor”, afirma Massaro.

Professor de Alonso já foi parceiro de Sperafico

Gil de Ferran, brasileiro escalado pela Honda para ser o professor de Fernando Alonso na preparação para prova de amanhã das 500 Milhas de Indianápolis, brilhou também no automobi-

lismo brasileiro. Ele foi campeão do Brasileiro de Fórmula Ford de 1987, tendo como parceiro na equipe Gigante o paranaense Milton Sperafico, que foi segundo colocado na etapa de São Paulo, depois de

largar em 19º.

Após o título brasileiro, Gil partiu para o automobilismo internacional e veio a brilhar nos Estados Unidos, sagrando-se vencedor das 500 Milhas de Indianápolis em 2003.

➔ Só 4 opções

A Copa Truck começa a todo vapor neste fim de semana, em Goiânia. A partir de agora só há quatro opções para ela e para a Fórmula Truck, da qual saíram todos os pilotos da Copa Truck. **Opção 1** – A Copa Truck “bombar” e enterrar o legado do saudoso Aurélio Batista Félix. **Opção 2** – A Fórmula Truck dar a volta por cima e sufocar a categoria dos dissidentes. **Opção 3** – As duas categorias irem em diante e atraiem grandes públicos. **Opção 4** – As duas categorias patinarem, confirmando a tese de que só a união faz a força. Quem viver, verá!

➔ Sprint Race

A Sprint Race terá a sua 3ª etapa amanhã, em Cascavel, como uma das preliminares da etapa de abertura do Campeonato Brasileiro de Turismo 1.600. O cascavelense Thiago Klein será um dos pilotos no grid. Sua participação é um prêmio por ter sido o vencedor da Cascavel de Ouro do ano passado.

Panorâmica
Imaginologia Odontológica

Serviços de Radiologia
Tomografia Computadorizada
Documentação Odontológica

Rua Antonina n° 1971 - Cascavel PR
45 3224 5662
www.panoramica-raiosx.com.br



Itaipu
água mineral

DISK ÁGUA
(45) 3226 0544



Garantia de fábrica
NEW HOLLAND
AGRICULTURE

CONSÓRCIO

Av. Brasil, 3.025 - Fone (45) 2101-3333
São Cristóvão - Cascavel - PR



Damian
A primeira loja de pneus de Cascavel
Auto Center

- ALINHAMENTO
- BALANCEAMENTO (NO LOCAL)

Revendedor autorizado Trava Carneiro
Av. Brasil, 4518 - Fone (45) 3223-6363
Cascavel - PR



COMPOSTO DE
ERVA MATE
FOLHA VERDE

Fone: (45) 3224-3435
folhaverde@folhaverde.ind.br



injediesel
Bombas Injetoras
POWER CHIP

Todas as marcas Nacionais e Importadas

(45) 3225-7064
R. Francisco I. Fernandes, 149
Cataratas - Cascavel - PR

injediesel@injediesel.com
www.injediesel.com



Teixeira precavido com Gustafsson

Prestes a retornar ao octógono, Glover Teixeira sabe que não terá vida fácil amanhã, quando enfrenta Alexander Gustafsson na luta principal do UFC Estocolmo, na Suécia. "Acho que poderia durar os cinco rounds. É claro que sempre tento terminar o quanto antes, por finalização ou no-caute, mas o Gustafsson é duro. Então acho que provavelmente vá durar todos os rounds", disse o peso pesado, que é mineiro de Sobralia.

Sorteio da Libertadores será dia 14

Com o término da fase de grupos da Libertadores, os torcedores e clubes terão que esperar para conhecer os confrontos das oitavas de final da competição. A Conmebol sorteará os duelos somente no dia 14 de junho, em Luque, no Paraguai, em sua sede. O evento estava anteriormente marcado para o dia 7, mas foi postergado devido aos jogos da data Fifa. As partidas de ida estão marcadas para os dias 4, 5 e 6 de julho. Os classificados às quartas só serão conhecidos no mês seguinte.

Série B

Fora de casa, Paraná e Inter tentam seguir no alto da tabela

Curitiba - Fora do G4 da Série B do Campeonato Brasileiro por conta das vitórias de CRB e Guarani na terça-feira, Paraná Clube e Internacional atuam hoje pelo fechamento da 3ª rodada dispostos a voltar para os lugares mais privilegiados na tabela. A Gralha desafia o Juventude em Caxias do Sul (RS) às 19h e o Colorado visita o Paysandu em Belém (PA), às 16h30.

Com um jogo a mais que os adversários da parte de cima da classificação por ter antecipado seu compromisso pela 4ª rodada, o Paraná tenta a primeira vitória fora de casa

para retornar à liderança. Para isso, conta sua melhor fase nos últimos anos, estando invicto há oito jogos e vindo de vitória de virada sobre o poderoso Atlético-MG, pela Copa do Brasil.

No período de invencibilidade, entretanto, o time paranaense conquistou apenas uma vitória fora de casa, no triunfo sobre o Vitória no dia 13 de abril, também pela Copa do Brasil. Ou seja, já se passou mais de um mês desde então.

Em Caxias, o técnico Cristian de Souza não contará com o goleiro Léo nem o volante Gabriel Dias, que reali-

zam tratamento de lesões sofridas contra o Galo. Marcos e Jhony assumem as respectivas vagas. Já o lateral-direito

Cristovam e o atacante Minho, que não estão inscritos na Copa do Brasil, voltam a ser opção.

COLORADO E TUBARÃO

No Internacional que desafia o Paysandu em Belém, a novidade na lista de relacionados é Eduardo Sasha, recuperado de cirurgia no tornozelo direito. Já o lateral-direito William não se recuperou para o jogo e Junio assume a vaga no time titular. Outros desfalques para o técnico Antônio Zago são D'Alessandro, Carlos e Ernando. O primeiro será poupado, enquanto o segundo está com dores no pé direito e o terceiro está gripado. Quem também atua hoje pela 3ª rodada da Série B é o Londrina, que recebe o Luverdense às 16h30, no Estádio do Café, em um duelo no qual os dois times buscam a primeira vitória, após um empate e uma derrota nas duas primeiras rodadas.

Comercial se destaca no Sul-Brasileiro de natação

Cascavel - Modalidade entre as que mais evidenciam a Associação Atlética Comercial, a natação do clube se destacou no Sul-Brasileiro das categorias infantil e juvenil, realizado no último fim de semana em Porto Alegre.

A competição reuniu 486 nadadores de 52 clubes do Paraná, Santa Catarina e Rio Grande do Sul, e as "cobrinhas d'água" cascavelenses conseguiram ficar na sétima colocação geral entre os 32 clubes que pontuaram na competição. Além disso, trouxeram para casa os troféus de terceiro lugar nos naipes feminino e masculino da categoria infantil.

Individualmente, destaque para Letícia Herrera, de 15

anos, e medalhista de ouro nos 100m borboleta e nos 200m medley, João Paulo Zanella Janke, de 12 anos e medalhista de prata nos 200m medley, e Hiuri Selzler Silva, de 12 anos e medalhista de bronze nos 400m livre e nos 200m medley.

Ademais, o técnico Rui Comin destaca que o aproveitamento foi de 100%, porque os 13 atletas da equipe conseguiram baixar seus tempos e ainda disputar 25 finais A (valendo medalhas) e 21 finais B (9º ao 16º lugar), sendo que a meta era 20 finais A e 25 finais B em 56 provas. Tudo isso com uma equipe que chegou a ter menos da metade do número de atletas de muitos clubes que participaram da competição.

Pato tenta chegar à liderança da Ouro

Curitiba - Em um duelo de opositos na tabela de classificação, o Pato Branco recebe o Caramuru neste sábado, na única partida do dia pela Série Ouro do Paranaense de Futsal, disposto a assumir liderança da competição. O duelo está marcado para as 20h30, no Ginásio Dolivar Lavarda.

Com oito pontos na quarta posição, o Pato chegará aos 12 pontos se vencer, o que o levará a ultrapassar o Foz do Iguaçu, que passou as duas últimas semanas como ponteiro, com 10 pontos. Além da pontuação, outra diferença do Pato para o Foz é que a equipe do Sudoeste fará hoje sua quinta partida no campeonato, enquanto o time do Oeste já jogou sete vezes.

PRATA

O fim de semana será de folga para o Cascavel Futsal na Série Ouro do Paranaense de Futsal, mas de compromisso

para ACF e ADAF nas Séries Prata e Bronze, respectivamente. Ambos atuarão fora de casa neste sábado e amargam as últimas posições no Paranaense. Pela segunda divisão, o duelo dos comandados do técnico Hélio Calo será em Loanda, às 20h30. Na última quarta-feira, os cascavelenses venceram o Monte Sião em Paranaíba por 4 a 3 e agora farão a quarta partida seguida como visitantes. A ACF amarga a última posição na classificação, com uma vitória, um empate e três derrotas em cinco jogos.

BRONZE

Já pela Série Bronze, o desafio para os comandados do técnico Marquinho Góis será em Itaipulândia, também às 20h30. A ADAF é a penúltima colocada do Grupo C, com uma vitória em três jogos e os mesmos três pontos do lanterna Terra Roxa.

Canoagem

A equipe brasileira de Canoagem Velocidade compete na cidade de Szeged, na Hungria, neste fim de semana, pela segunda etapa da Copa do Mundo. As disputas, nas distâncias de 1000m, 500m e 200m contarão com os canoístas cascavelenses Roberto Maehler e Vagner Souta, além do gaúcho Edson Silva, nas provas de caiaque. Já a equipe de canoa terá Isaquias Queiroz, Erlon de Souza e Maico dos Santos no masculino e Valdenice Conceição, Andrea de Oliveira e Ângela da Silva no feminino. Número 1 do País no caiaque velocidade, a cascavelense Ana Paula Vergutz abriu mão de participar da competição porque não está no auge de sua preparação. A Copa do Mundo, que teve a 1ª etapa na semana passada sem a presença dos brasileiros, abre o ciclo olímpico Tóquio 2020.

panorama esportivo

Copa Integração

Tradicional competição da região Oeste, a Copa Integração de Vôlei Feminino tem as disputas da 2ª etapa da 21ª edição do torneio realizadas em Toledo, neste fim de semana. Os jogos serão na categoria sub-17 e ocorrerão entre às 9h e às 18h deste sábado e entre às 8h30 e 16h30 de domingo, no Ginásio Hugo Zeni, na Vila Industrial. Além da equipe anfitriã, disputam a competição times de Medianeira, Céu Azul, Santa Izabel do Oeste, Palotina e Formosa do Oeste.

Liga Futsal

Em um confronto que novamente deverá levar grande número de torcedores ao Ginásio Arrudão, em Francisco Beltrão, o Marreco recebe o Joaçaba na noite deste sábado, às 20h15. A equipe catarinense é simplesmente a líder da competição sem saber o que é perder na atual edição. Já o time paranaense precisa da vitória a todo custo para voltar às primeiras posições da classificação.

Segundona

Já sem chances de disputar a elite do Paranaense em 2018, o CCR (Cascavel Clube Recreativo) se despede da Segundona 2017 em um jogo no qual ainda pode ser protagonista, diante do Paranaíba, às 15h30 deste domingo, no Estádio Olímpico. O Vermelhinho lidera a competição com 11 pontos e precisa vencer para confirmar o acesso. Já o Maringá, vice-líder com 10 pontos, joga em casa no mesmo dia e horário com Andraus, que também já está fora da briga pelo acesso. O CCR tem quatro pontos e garante que entrará em campo para evitar ser protagonista negativamente, ainda que já tenha liberado atletas durante a semana e tenha passado por problemas financeiros que culminaram até em ocorrência policial.

Sub-17

A 4ª e penúltima rodada do Paranaense de Futebol Sub-17 terá dois jogos hoje pelo Grupo B, o que reúne as equipes do Oeste. Às 10h, o Foz do Iguaçu recebe o União/Francisco Beltrão no CT do Gresfi e às 15h Toledo e FC Cascavel fazem versão atual do Clássico da Soja no Estádio 14 de Dezembro. A rodada será encerrada na terça-feira, quando o Cascavel CR receberá o Verê no Olímpico, às 15h.



João Paulo, Letícia, Rui Comin e Hiuri, da equipe do Comercial

Brasileirão

Coritiba Quer aproveitar momento do Vitória para tentar vencer fora

Curitiba - Vindo de duas boas exibições nos primeiros compromissos no Brasileirão, o Coritiba tenta agora manter o futebol e ainda aproveitar a situação momentânea do Vitória para tentar vencer o rival neste sábado, às 21h, na Arena Fonte

Nova, pela 3ª rodada. O Leão baiano já beira o desespero após perder (1 a 0) para o Corinthians e empatar sem gols com o Avaí. Antes, já tinha disputado três clássicos seguidos com o Bahia, derrotado em um por 2 a 0 e empatado os outros dois por 0 a 0.

Assim, no acumulado da temporada está há cinco jogos sem vencer e tendo marcado apenas um gol no período.

“Eles vão para o tudo ou nada porque estão nervosos. Se nós formos concentrados, vamos conseguir o resultado positivo. Nós temos que continuar com a mesma pegada, como jogamos contra o Santos, analisou o zagueiro Márcio, que começará o

primeiro jogo junto com Werley na zaga. Eles só tinham atuado por 70 minutos contra o Santos.

Para o compromisso, o técnico Pacheco levou o lateral-direito Léo, recém-contratado, e o volante Alan Santos e o atacante Rildo, recuperados de lesão. Já o atacante Alecsandro, que seria reserva, não está 100% fisicamente e ficou em Curitiba.

TOCAMA HOJE		
BRASILEIRÃO		
16h	Vasco	x Fluminense
19h	São Paulo	x Palmeiras
21h	Vitória	x Coritiba
SÉRIE B		
16h30	ABC	x Vila Nova
16h30	Náutico	x Ceará
16h30	Londrina	x Luverdense
16h30	Paysandu	x Internacional
19h	Juventude	x Paraná Clube
SÉRIE D		
16h	São Bernardo	x Inter de Lages
16h	Bangu	x Portuguesa
16h30	Boavista	x Espírito Santo
16h	Desportiva	x Villa Nova
16h	Anápolis	x Comercial
16h	Brusque	x XV de Piracicaba
16h	São José	x Metropolitano
16h	Luziânia	x U. Rondonópolis
17h	Red Bull	x Caldense
17h	Altos	x Cordino
18h30	Juazeirense	x Sousa
COPA DO REI		
16h30	Barcelona	x Alavés
COPA DA INGLATERRA		
13h30	Arsenal	x Chelsea
COPA DA ALEMANHA		
16h	E. Frankfurt	x B. Dortmund
COPA DA FRANÇA		
16h	Angers	x PSG

SÉRIE A | Sábado de clássicos pela 3ª rodada



A 3ª rodada do Brasileirão marcou para este sábado os primeiros clássicos do Brasileirão 2017. Os duelos movimentarão torcidas em São Paulo e no Rio de Janeiro. O primeiro será em São Januário, às 16h, com Vasco e Fluminense protagonizando nova edição do Clássico dos Gigantes. O Flu é uma das sensações neste início de campeonato, com 100% de aproveitamento (vitórias sobre Santos e Atlético-MG). Já o Cruzmaltino ainda tenta engrenar, após ser goleado pelo Palmeiras e ter vencido o Bahia. Já o Choque-Rei está marcado para as 19h, no Morumbi. O São Paulo vive momento de instabilidade, enquanto o Verdão aposta em uma boa atuação de Borja (foto), carrasco da equipe tricolor.

SÉRIE A									
Time	P	J	V	E	D	GP	GC	SG	
1º Grêmio	6	2	2	0	0	4	0	4	
2º Fluminense	6	2	2	0	0	5	3	2	
3º Flamengo	4	2	1	1	0	4	1	3	
4º Cruzeiro	4	2	1	1	0	2	1	1	
5º Chapecoense	4	2	1	1	0	2	1	1	
6º Corinthians	4	2	1	1	0	2	1	1	
7º Bahia	3	2	1	0	1	7	4	3	
8º Palmeiras	3	2	1	0	1	4	1	3	
9º Ponte Preta	3	2	1	0	1	4	2	2	
10º Coritiba	3	2	1	0	1	4	2	2	
11º São Paulo	3	2	1	0	1	2	1	1	
12º Santos	3	2	1	0	1	3	3	0	
13º Botafogo	3	2	1	0	1	2	2	0	
14º Vasco	3	2	1	0	1	2	5	-3	
15º Atlético-MG	1	2	0	1	1	2	3	-1	
16º Vitória	1	2	0	1	1	0	1	-1	
17º Avaí	1	1	0	1	1	0	2	-2	
18º Sport	1	2	0	1	1	1	5	-4	
19º Atlético-PR	0	2	0	0	2	2	8	-6	
20º Atlético-GO	0	2	0	0	2	1	7	-6	

3ª RODADA		
Sábado (27/5)		
16h	Vasco	x Fluminense
19h	São Paulo	x Palmeiras
21h	Vitória	x Coritiba
Domingo (28/5)		
11h	Atlético-MG	x Ponte Preta
16h	Santos	x Cruzeiro
16h	Atlético-PR	x Flamengo
16h	Atlético-GO	x Corinthians
18h	Sport	x Grêmio
19h	Botafogo	x Bahia
Segunda-feira (29/5)		
21h	Chapecoense	x Avaí

ENVIU, CHEGOU!

A AGILIDADE QUE VOCÊ PRECISA, COM O MENOR PREÇO.

CARGAS DE SÃO PAULO À TOLEDO, CASCAVEL E REGIÃO.

Precisou? Ligue 45 2103.8199
encomendas@transbombonatto.com.br

Entrega expressa
BOMBONATTO

PREVISÃO DO TEMPO

CASCAVEL
Parcialmente nublado com chuvas e trovoadas isoladas
Sexta 26/05/2017
Pancadas de chuva isoladas à tarde
Sábado 27/05/2017
Pancadas de chuva isoladas à tarde
Domingo 28/05/2017

Maringá max 28 min 19
Londrina max 26 min 18
Cascavel max 26 min 19
Foz do Iguaçu max 27 min 21
Curitiba max 25 min 14
Paranaguá max 28 min 19

CRESCENTE 01/06/09:42
CHEIA 09/06/10:09
MINGUANTE 17/06/08:32
NADA 23/06/23:30

Loterias CAIXA

AVISO

Esta edição foi fechada antes da divulgação dos resultados de ontem das loterias da Caixa Econômica Federal

Para maiores informações, acesse: www.loterias.caixa.gov.br

Classificados

anuncio@oparana.com.br

01 - O Paraná Sábado, 27/05/2017



Consórcio

CONSÓRCIO SERVOPA

Quer trocar de veículo? Faça uma carta de crédito, parcelas à partir de R\$ 255,30, temos várias opções. fale com o Gaspapretto F: (45) 99962-1208. CI-176050.

Apartamentos

ALUGO APARTAMENTO

No Centro, 180m², valor à combinar. F: (45) 3225-1446/ 3038-9210/ 99959-7622/ 99856-6706. CI-176060.

APARTAMENTO

Apto Res. Bariloche, 3 qtos e d+ dependências, reformado totalmente, R\$ 160.000, pode ficar locado, 99966-6699 CRECI 3999. CI-175552.

APARTAMENTO

Apto Res. Cascavel, térreo, 3 qtos e d+ dependências, reformado com cozinha planejada, R\$ 180.000, pode ficar locado, 99966-6699 CRECI 3999 CI-175553.

APARTAMENTO

Apto Res Colina Verde, Rua Rafael Picolli, Região do Country, c/ suite + 2 quartos, piscina, elevador, salão de festas, garagem coberta, portão eletrônico, interfone, área verde, (totalmente mobiliado) R\$295.000,00, tratar, 99966-6699, creci 3999 CI-175554.

SERAFIM VENDE

Apartamento, 02 quartos, no Cidade Verde, ótima localização, 01 vaga de garagem apenas R\$ 115.000 F: (45) 3035-2714/ 99922-7904 - Willian CI-175466.

SERAFIM VENDE APART

Maria Luiza, próx Beal da Carlos Gomes, apróx 86m², 2 qtos, demais depend, 2 vagas. R\$ 230.000. F: (45) 3035-2714/ 99922-7904 Creci 19806f. CI-175473.

V. MORETTI VENDE

Apartamento Res. Palmeiras, Rua Cipreste, 237, Pq.Verde, 2 quartos, sala 2 ambientes, cozinha c/ armário, área de serviço, bwc, 1 vaga de garagem. R\$ 125.000. F: (45) 3322-1515 CRECI 3149 J. CI-173120.

V. MORETTI ALUGA

Barracão, Centro - Rua Presidente Kennedy 970, aproximadamente 1.300m² sob terreno de aproximadamente de 3000m² R\$ 9.000,00. F: (45) 3322-1515 CRECI 3149 J. CI-173114.

V. MORETTI ALUGA

Apart Ed Roma, Tropical, Juscelino Kubitschek, quarto, sala, coz. c/ armários, área de serviço, 1 vaga de gar. R\$ 650. F: (45) 3322-1515 CRECI 3149 J. CI-173119.

V. MORETTI ALUGA

Sobrado p/ fins comerciais, Centro, Rua Presidente Kennedy, nº493, com aprox. 304m², c/ 02 suítes, 02 quartos, 02 salas, cozinha, lavabo, edícula c/ 01 quarto, sala e banheiro, 02 vagas de garagem cobertas e várias vagas de estacionamento no terreno R\$4.000 F: (45) 3322-1515 CRECI 3149 J. CI-173115.

V. MORETTI VENDE

Apart. Centro, 2 suítes, 2 qtos, sala 2 amb, coz. planejada, área de serviço e depend. de empregada, 2 vagas de gar, área de lazer completa. R\$ 980.000. F: (45) 3322-1515 CRECI 3149 J CI-173121.

V. MORETTI VENDE

Apartamento Ed. Casablanca, Rua Mato Grosso, centro, suite, 2 quartos, sala, cozinha c/ armários, bwc social, depend. de empregada, área de serviço, 2 vagas de garagem R\$ 480.000. F: (45) 3322-1515 CRECI 3149 J CI-173116.

VENDO APARTAMENTO

Neva 49m², 2 qtos, sala, WC, cozinha, lavanderia, salão de festas, playground, reformado, rebaixado em gesso. R\$ 145.000. F: (45) 99914-1500. CI-176066.

Casas

SERAFIM VENDE CASA

No Romma, c/aprox. 125m², terreno inteiro, 01 suite, 2 qts, edícula no fundo, por apenas R\$ 300.000. F: (45) 3035-2714/ 99922-7904 Creci 19806f. CI-175484.

SERAFIM VENDE CASA

Pq. São Paulo, 116m², fino acab, sobra de terreno no fundo, espaço p/ 3 carros. R\$ 460.000. F: (45) 3035-2714/ 9922-7904 Creci 19806f. CI-175488.

SERAFIM VENDE SOBRADO

Região do Porto Seguro de 114m², suite c/ hidro, 2 quartos, demais dependências. R\$ 375.000. F: (45) 3035-2714/ 99922-7904 Creci 19806f. CI-175478.

SERAFIM VENDE SOBRADO

Vila Dione, aprox 180m², 3 suítes, mais depend, gar coberta pra 3 carros, semi mobiliado. R\$ 530.000. F: (45) 3035-2714/ 99922-7904 Creci 19806f. CI-175482.

SERAFIM VENDE SOBRADO

No Padovani medindo 141m², sendo 01 suite, 02 quartos com edícula nos fundos, por apenas R\$ 285.000. F: (45) 3035-2714/ 99922-7904 Creci 19806f. CI-175487.

V. MORETTI ALUGA

Casa p/ fins comercial ou residencial, Rua Curitiba, nº1241, Neva, 02 suítes, 03 quartos, sala, cozinha, banheiro, área de serviço, com 02 edículas com 03 quartos, 02 cozinhas, 02 banheiros e 05 vagas de garagem R\$2.450,00 F: (45) 3322-1515 CRECI3149 J CI-173118.

V. MORETTI ALUGA

Apto, Centro, Ed. Vitória Régia, Rua Pernambuco 308, suite máster com closet, 02 quartos, 02 salas, cozinha com móveis planejados, banheiro social, área de serviço c/ armários, dep. de empregada, 02 vagas de garagem R\$ 2.000 F: (45) 3322-1515 CRECI 3149 J CI-173122.

V. MORETTI VENDE

CASA P/ FINS COMERCIAIS: Centro, aprox. 342,46m², terreno 550,25m², suite, 2 qtos, sala estar/jantar, 2 salas TV, 2 bwc, escrit, coz c/ armários, área de serviço, edícula c/ churrasq, gar coberta e 3 sem cobertura. R\$1.650.000 F: (45) 3322-1515 CRECI 3149 J CI-173117.

VENDE OU TROCA

Casa em Santa Teresa, com 3 quartos, terreno de esquina por R\$180.000 F: (45) 3035-2714/ 9922-7904 Creci 19806f. CI-175486.

VENDO

Casa Semi-Mobiliada no Condomínio Treviso, Nova, 3 Suítes (1 Master), 4 Vagas, Piscina F:(48) 99908-1411 CI-175707.

Ponto Comercial

ALUGO SALA COMERCIAL

Rua Minas Gerais, excelente ponto comercial, ideal para escritório/ contabilidade/gráfica, 50,150 ou 200m² F: (45) 99959-9946 CI-175864.

ALUGO SALA COMERCIAL

110m², Rua Ieda Baggio Mayer, 969, Jd. Maria Luiza, em frente a SolloCasa. F: (45) 3035-3876/ 99972-8851. CI-175743.

IMÓVEL COMERCIAL

Alugo. 220m², Rua Londrina, 2682, Centro prox. Souza Naves F: (45) 99119-7400. CI-175794.

CARGAS

ATENDIMENTO EM TODO PARANÁ, GRANDE SÃO PAULO E PARTE DO LITORAL CATARINENSE.



PASSAGENS

ATENDENDO O SUDOESTE, OESTE DO PARANÁ E LIGAÇÃO PARA JOINVILLE - SC.

MATRIZ:
Av. Luiz Antônio Faedo, 2332
B. São Cristóvão - Francisco Beltrão - PR
(46) 3520-3223

fb.com/sudoestetransportes

Compre sua passagem através da internet.
www.sudoestetransportes.com.br

SALA COMERCIAL

Alugo.2 salas, com 300m² cada e 20 vagas de estacionamento, Rua Manaus 2018, Cancelli. R\$ 10.000 cada F: (45) 99112-9077. CI-175793.

V. MORETTI ALUGA

Sala comercial para locação, aprox. 830m², na Avenida Brasil nº.8023-Centro, Cascavel. R\$ 15.000. F: (45) 3322-1515 CRECI 3149 J CI-173113.

VENDO

Sociedade de 50% da Clínica Odontológica, no Centro, Nova, toda Equipada e com Pacientes Ativos F:(45) 99956-8990 CI-175708.

Terrenos

ÁREA 14 DE NOVOEMBRO

4.633m², Rua Souza Naves Sul, após o viaduto Petrocon. ao lado da Met. Turmina, R\$ 950.000, aceito carro e parcelamento F: (45)9966-6699 CRECI 3999. CI-175555.

TA NERVOSO ? VAI PESCAR!

BARCO 6 METROS BORDA ALTA
4 CAVERNAS ENTRE OS BANCOS



MOTOR 15 HP YAMAHA COM 2 ANOS DE GARANTIA
LIDER EM VENDAS!



CARRETA VOLPATO COM GUINCHO
RODAS E PNEUS NOVOS!



Apenas R\$

12.750,00

à vista

Compre em **50X** de R\$ 325,00 no Consórcio Yamaha. Ou Entrada de **R\$ 2.750,00 + 36X** de R\$ 427,00 fixas.

PRONTA ENTREGA!

LIGUE !
(45) 2104-3707

CONFIRA ESTA E OUTRAS OFERTAS EM NOSSA LOJA.
(45) 2104 - 3707 - AV. BRASIL, 2262 - SÃO CRISTOVÃO - CASCAVEL/PR - WWW.BIBBOS.COM.BR

Condições de financiamento e consórcio sujeitas a aprovação de cadastro e crédito.



c.vale **CONTRATA**
Cooperativa Agroindustrial PALOTINA / PR

TÉCNICO EM SEGURANÇA DO TRABALHO

PRINCIPAIS ATIVIDADES
- Prover informações para elaboração do PPR (Programa de Prevenção de Riscos Ambientais);
- Elaborar medidas preventivas em relação aos planos de emergência;
- Analisar os métodos e os processos de trabalho e identificar os fatores de risco de acidentes do trabalho e a presença de agentes ambientais agressivos ao trabalhador, propondo sua eliminação ou controle;
- Elaborar e controlar a emissão de documentos de ordem legal do departamento;
- Elaborar e ministrar treinamentos de SST;
- Realizar inspeção de segurança do trabalho, com a utilização das ferramentas de check list e PSS - Programa de Saúde e Segurança.

REQUISITOS
- Curso Técnico em Segurança do Trabalho, completo;
- Disponibilidade para trabalhar em Palotina/PR;
- Desejável conhecimento em informática;
- Carteira Nacional de Habilitação categoria B.

BENEFÍCIOS
- Vale alimentação | Plano de saúde e odontológico | Seguro de vida.

Os interessados devem enviar o currículo para o e-mail renata.zobiele@vale.com.br com o título "Técnico em Segurança do Trabalho - Palotina/PR" ou cadastrar-se no site www.cvale.com.br, no link "Trabalhe na C.Vale", optando pela vaga até 31/05/2017. Mais informações: 44 3649 8510, com Renata Zobiele.

AC.Vale disponibiliza vagas para pessoas com deficiência, conforme art. 93 Lei 8.213/91 art. 3º e 4º Dec. 3.298/99

FAZENDA 140 ALOS
Comarca de Toledo. 70 de lavoura/ resto de pasto e reserva, 4Km do asfalto, Fazenda montada. R\$15.000.000. F: (45) 99946-1670/ 99972-8501. CI-176110.

FAZENDA 250 ALOS
Pasto, limpa, bem formada, para 1.000 cabeças, com toda estrutura para boi, 17km da BR 277, boas condições. 40% entrada + 4 anos. R\$ 11.000.000. F: (45) 99946-1670/ 99972-8501 - Ogue CI-176111.

REGIÃO CENTRAL
Terreno c/ 1050m² (25x42) Rua Vitória, 770 R\$ 1.350.000.F:(45) 99966-6699 Creci 3999. CI-175556.

SERAFIM VENDE
10 alqueires em Santa Tereza, aproximadamente 07 km do asfalto, 04 alqueires mecanizado R\$ 850.000. F: (45) 3035-2714/ 99922-7904 William Serafin CI-175467.

SERAFIM VENDE
Terreno, Santa Cruz, medindo 12x30, T.O. 60%, com casa de madeira em cima. R\$ 150.000. F: (45) 3035-2714/ 99922-7904 Creci 19806f. CI-175470.

SERAFIM VENDE
Meio Lotes no Verona, 13,8m de frente por 15m de fundo. Apenas R\$ 65.000. F: (45) 3035-2714/ 99922-7904 Creci 19806f. CI-175477.

SERAFIM VENDE
Meio lote no Coqueiral, 6x35, 3 quadras da Av Brasil. Por apenas R\$ 130.000. F: (45) 3035-2714/ 99922-7904/ 99936-4099 Creci 19806f. Serafim. CI-175480.

SERAFIM VENDE
No Florença, 79m²,01 suíte,01 quarto, ótima localização, acima do nível da rua, 02 vagas de garagem. Por apenas R\$ 185.000. F: (45) 3035-2714/99922-7904. Creci 19806f/www.willianserafim.com.br CI-175483.

SERAFIM VENDE 10 ALQ
São Salvador, 8 alqueires mec., c/ benfeitorias, boa de água, 4km do asfalto. R\$ 1.200.000. F: (45) 3035-2714/ 99922-7904/ 99936-4099 Creci 19806f. CI-175469.

SERAFIM VENDE 18 ALQ
Sta Maria, 9 alqs mec, reserva e pastagem, casa, açude. R\$ 100.000/ alq. Ac. 50% em permuta por imóvel em Cvel. F: (45) 3035-2714/ 99936-4099 Creci19806f www.willianserafim.com.br CI-175471.

SERAFIM VENDE CASA
No Moradas Cascavel, 02 qtos, demais dependências, frente para rua, 02 vagas para carro na frente da casa, por apenas R\$ 120.000. F: (45) 99922-7904 Creci 19806f www.willianserafim.com.br CI-175475.

SERAFIM VENDE CHACARA
São Salvador, 2,1 alq., 700m do asfalto. Apenas R\$ 240.000. F: (45) 3035-2714/ 99936-4099 Creci 19806f www.willianserafim.com.br CI-175476.

SERAFIM VENDE CHACARA
De 5 alq., com 4 alq. mec, região do Rio do Salto, ótima localização, por apenas R\$ 600.000 F: (45) 99922-7904 Creci 19806f. CI-175479.

SERAFIM VENDE CHÁCARA
10.000m², 3 km do asfalto, ótima localização, sem benfeitorias. Por apenas R\$ 115.000. F: (45) 3035-2714/ 99922-7904/ 99936-4099 Creci 19806f CI-175472.

SERAFIM VENDE CHÁCARA
2 alq., Santa Tereza, s/ benfeitorias, 7 km do asfalto. R\$ 250.000., aceita-se permutas. F: (45) 99922-7904 Creci 19806f www.willianserafim.com.br CI-175474.

SERAFIM VENDE CHÁCARA
Aprox 7 alq. São Salvador, aprox 4,5 alq mec., muito bom de água. R\$ 750.000. F: (45) 3035-2714/ 99922-7904 Creci 19806f. www.willianserafim.com.br CI-175485.

SERAFIM VENDE TERRENO
Santa Cruz, 14 x24, acima do nível da rua. Apenas R\$ 180.000. F:(45)3035-2714/ 99936-4099 Creci 19806f www.willianserafim.com.br CI-175468.

SERAFIM VENDE TERRENO
No Alto Alegre, por apenas R\$ 135.000, área total de 154m² com 6,5m de frente, acima do nível da rua T.O. 60%. F: (45) 3035-2714/ 99922-7904 Creci 19806f. CI-175465.

TERRENO CANCELLI
(13x35), 455m², Rua Alcir da Motta c/ Mal Floriano (preservação permanente) R\$150.000,00 aceito carros e parcelamento, tratar 99966-6699, c/creci 3999. CI-175560.

TERRENO JD PALMEIRAS
Rua Tarcílio Wagner, 59, c/ Herculio Luz 550m², c/ casa de madeira, R\$330.000,00, vendo 50% do terreno,275m2 por R\$170.000,00, aceito carros e parcelamento, 99966-6699 Creci 3999. CI-175557.

TERRENO NO COUNTRY
c/ 962m (17,50x55) Rua Rio Grande do Norte, entre as ruas 13 de Maio e Tiradentes, R\$ 750.000,00, aceita carros e parcelamento, 99966-6699 Creci 3999. CI-175559.

TERRENO PERIOLLO
De esquina, 150m², (10x15), Rua Horácio dos Reis c/ Toledo, R\$70.000,00, aceito carro e parcelamento, tratar 99966-6699 creci 3999. CI-175562.

TERRENO SANTO ONOFRE
Rua Tupinambás, divisa com o Santa Cruz, 270 m², (10x27), (preservação permanente),R\$80.000,00 tratar 99966-6699, creci 3999. CI-175561.

VENDO
400 háx prox. a Aquidauana MS, pasto montada R\$ 9.000/hás, 160 alqueires, lavoura, Dourados - MS CRECI 2649 F:(67) 99971-3855 WhatsApp CI-175742.

VENDO
6500 háx prox. A miranda MS, a 50 km do asfalto, pasto montada, prox. ao leilão, pista de pouso, boa de acesso apenas 15 milhões de reais, facilidade pagamento. Inf. 0(67)99971:3855 watzap CRECI 2649 CI-175741.

VENDO
270 Alqueires, lavoura, 1.100 s/soja/Alq. Prox a Rio Brilhante MS.578 háx prox campo grande, 6 milhões. 400 háx a 9.000/hás a 7 km do asfalto, 160 Alq. Dourados MS. Fonte. 0(67) 99971-3855 watzap CRECI 2649 CI-176163.

Imóveis Diversos
ALUGA-SE SOBRADO
Geminado, Pq São Paulo, 01 suíte+02 quartos e demais dependências. R\$:1.250 F:(45)3038-0880 CI-175746.

Empregos

CONTRATA-SE
Costureira ou (o) com experiência em máquina reta, galoneira, overloque. Bom ambiente de trabalho, salario compatível com a função. Enviar currículo para o e-mail: atendimento@texportextil.com.br CI-176042.

CONTRATA-SE
Encarregado Financeiro, com conhecimento em Contabilidade, informática, negociação com bancos e fornecedores, elaboração do caixa contabil, fluxo de caixa, cobrança, recebimentos e pagamentos. Oferece: semana de 05 dias, bom ambiente de trabalho e salário compatível com a função, interessados enviar currículo para: comercial-peris@hotmail.com CI-175658.

JORNALISTA
Precisa-se de Jornalista para veículo impresso semanal, com domínio em diagramação. Tratar F: (45) 99972-1433 CI-176056.

Diversos

CASA DE MASSAGEM
É com nossas mãos que passamos o amor do nosso trabalho. E com nossas mãos que mudamos o mundo e a vida de muita gente. Atendimento c/ serviço de massagem de acordo com sua necessidade. F: (45)99862-9842 (whatsapp). CI-176096.

DINHEIRO NA MÃO
Rápido e com segurança, sem consulta a SPC ou Serasa, sem cobrança de taxas, para pessoas físicas, jurídicas, capital de giro, compra de imóveis e veículos, aposentados, pensionistas, autônomos etc. Crédito a partir de R\$5.000 até R\$580.000. Parcelas fixas apartir 98,80. F:(31)3427-0026 (31)98928- 3173 WhatsApp CI-176049.

MASSAGEM
Relaxante estimulante e terapeutica adentimento central F:(45) 99956-5803 CI-176107.

MASSAGEM
Estimulante, estresse, cansaço, relaxamento corporal e tantrica c/ sala climatizada central. Só c/ agendamento, melhor preço e quantidade no atendimento. F: (45) 99819-3352 CI-175947.

MASSAGEM RELAXANTE
Para stress, cansaço, dores musculares, atendimento em ambiente climatizado, com horário marcado. A partir de R\$ 40,00. F: (45) 99956-9838 CI-176083.

MASSAGEM TAILANDEZA
Relaxante, para dores musculares, stress, bem estar, estimulante, com local central e climatizado, massoterapeuta profissional. F: (45) 99803-7189. CI-176128.

PARE DE SOFRER
Trago quem você ama, rindo ou chorando em 3 dias, para sempre aos seus pés, faz e desfaz todos os tipos de trabalho. F: (43) 3344-4566/ (43) 98456-3291(whatsApp) / (45) 99909-3154. CI-176001.

POÇO SEMI ARTESIANO
Valor, R\$ 5.000, entrada,30 e 60 dias, montado com bomba, filtros, revestimento, deixamos montado. Se tiver interesse em fazer em sua propriedade ou em outro lugar, podemos ver isso, parcelamos. F: (45) 99926-9945 Marcio. CI-175922.

ÚNICO NO BRASIL
Trago quem você ama, gamado e amarrado em você pra sempre! Sigilo absoluto. F: (43) 3322-6735/ 3322-8065/ 98456-3291(watsapp)/ 99911-5862/ (45) 99909-3154. CI-176002.

Utilidade Pública

SÚMULA DE REQUERIMENTO DE LICENÇA SIMPLIFICADA

GIBA'S SERVIÇOS AUTO MECÂNICOS LTDA ME. torna público que irá requerer à Secretaria Municipal do Meio Ambiente de Cascavel, a Licença Simplificada para Serviços de manutenção e reparação mecânica de veículos automotores a ser implantada na Av. Brasil, 2669, bairro São Cristóvão, Cascavel-PR.

SÚMULA DE RECEBIMENTO DE LICENÇA PRÉVIA

R. FRANCIOSI & CIA LTDA ME, torna público que recebeu do IAP - Instituto Ambiental do Paraná a Licença Prévia para atividade de Fabricação de artefatos diversos de madeira, exceto móveis na Av. Padre Anchieta, 1109, Jardim Bandeirantes, Vera Cruz do Oeste, PR.

SÚMULA DE REQUERIMENTO DE LICENÇA DE INSTALAÇÃO

R. FRANCIOSI & CIA LTDA ME, torna público que irá requerer ao IAP - Instituto Ambiental do Paraná a Licença de Instalação para atividade de Fabricação de artefatos diversos de madeira, exceto móveis na Av. Padre Anchieta, 1109, Jardim Bandeirantes, Vera Cruz do Oeste, PR.

SÚMULA DE REQUERIMENTO DE LICENÇA SIMPLIFICADA

DEBORA REGINA SOSTISSO WESCHENFELDER 054.758.359-18, torna público que irá requerer à Secretária Municipal do Meio Ambiente de CASCAVEL- PR, a Licença Simplificada para CONSULTÓRIO VETERINÁRIO, a ser implantada na RUA EMILIO DE MENEZES, 680 - CASCAVEL, PR.

SÚMULA DE REQUERIMENTO DE LICENÇA SIMPLIFICADA

CONSERPEMA INDUSTRIA E COMERCIO DE EQUIPAMENTOS AGRICOLAS AUTOMOTORES LTDA - ME torna público que irá requerer à Secretaria Municipal do Meio Ambiente de CASCAVEL/PR, a Licença Simplificada para FABRICACAO DE MAQUINAS E EQUIPAMENTOS PARA A AGRICULTURA E PECUARIA, PECAS E ACESSORIOS, EXCETO PARA IRRIGACAO; FABRICACAO DE EQUIPAMENTOS PARA IRRIGACAO AGRICOLA, PECAS E ACESSORIOS; a ser implantada NA RUA URUGUAI, N 510, CNPJ: 80.869.290/0001-43, CASCAVEL/PR.

SÚMULA EMISSÃO DE LICENÇA OPERAÇÃO

GILMAR OENNING torna público que recebeu do IAP, Licença Operação para AMPLIAÇÃO SUINOCULTURA DE TERMINAÇÃO, implantada no LR 86, GL. 08, COL PINDORAMA, SITIO SANTA CRUZ, Município de CAFELÂNDIA, Estado do Paraná. Validade: 18.05.2023.

SÚMULA EMISSÃO DE LICENÇA OPERAÇÃO

JAIME LUIS GAUER ULSENHEIMER torna público que recebeu do IAP, Licença Operação para AVICULTURA DE CORTE, implantada no LR 281-B, 1 PERIMETRO, IMOVEL LOPEI, SAO LUIZ DO OESTE, Município de TOLEDO, Estado do Paraná. Validade: 16.06.2021.

SÚMULA EMISSÃO LICENCIAMENTO AMBIENTAL SIMPLIFICADO DE REGULARIZAÇÃO

JOAO APARECIDO ALVES TEIXEIRA torna público que recebeu do IAP, Licenciamento Ambiental Simplificado para AVICULTURA DE CORTE, a ser implantada no LR 41, GL. ARNHOLD, JOTA-ESSE, Município de TUPÃSSI, Estado do Paraná. Validade: 18.05.2023.

SÚMULA EMISSÃO DE LICENÇA OPERAÇÃO

JOSE EFFTING E VAGNER EFFTING tornam público que receberam do IAP, Licença Operação para AMPLIAÇÃO SUINOCULTURA DE TERMINAÇÃO, implantada no LR 95-B, GL. 11, COL. PINDORAMA, IZA-CUÊ, Município de CAFELÂNDIA, Estado do Paraná. Validade: 18.05.2023.

SÚMULA EMISSÃO DE LICENÇA INSTALAÇÃO

PEDRO MIGUEL GOMES E IVAIR J. SILVA tornam público que receberam do IAP, Licença Instalação para PISCICULTURA DE ADULTOS, a ser implantada no LR 81, 82 E 83, GL. FRANKLIN, COL. PERUIBE, PADRE FEIJÓ, Município de JESUÍTAS, Estado do Paraná. Validade: 05.05.2018.

SÚMULA DE REQUERIMENTO DE LICENÇA SIMPLIFICADA

SULBUSS PEÇAS E REFRIGERAÇÕES PARA ONIBUS EIRELI ME. torna público que irá requerer à Secretaria Municipal do Meio Ambiente de Cascavel, a Licença Simplificada para comercio por atacado de peças e acessorios, e servicoss de manutencao e reparacao mecanica de veiculos automotores a ser implantada Rua Cristovao Colombo, 835, Cascavel-PR.

SÚMULA DE RECEBIMENTO DE LICENÇA DE OPERAÇÃO

A Superblocos Artefatos de Cimento Ltda, CNPJ 09.417.177/0001-62 torna público que recebeu da Secretaria Municipal do Meio Ambiente de Cascavel/ PR, a Licença de Operação para Indústria e Comércio de Artefatos de Cimento instalada na Rua Fortaleza, 3171 - Cascavel/PR.

SÚMULA DE REQUERIMENTO DE LICENÇA DE OPERAÇÃO

Teresinha B. S. Maraschin, inscrita no CPF: 025.215.519-02, torna público que irá requerer do IAP, a Licença de Operação- LO, para atividade Suinocultura terminação implantado na Linha Cruz Alta, município de Três Barras do Paraná /PR. Não foi determinado estudo de impacto ambiental.

SÚMULA DE RECEBIMENTO DE LICENÇA DE INSTALAÇÃO

Teresinha B. S. Maraschin, inscrita no CPF: 025.215.519-02, torna público que recebeu do IAP, a Licença de Instalação- LI, para atividade Suinocultura terminação implantado na Linha Cruz Alta, município de Três Barras do Paraná /PR. Não foi determinado estudo de impacto ambiental.

SÚMULA DE RECEBIMENTO DE LICENÇA DE OPERAÇÃO

TRANSYARA TRANSPORTE RODOVIÁRIO DE CARGAS LTDA, CNPJ: 74.090.812/0001-01 torna público que recebeu do IAP, a Licença de Operação para COMERCIO VAREJISTA DE COMBUSTÍVEIS PARA VEÍCULOS AUTOMOTORES(N? 21171 VALIDADE 22/09/2017)instalada RUA DA LIBERDADE, N? 66, CENTRO, ASSIS CHATEAUBRIAND-PR.



2º Tabelionato de Protesto de Títulos

COMARCA DE CASCAVEL - PARANÁ

Ivan Possamai
OFICIAL TITULAR

99

Ivan Possamai Junior
OFICIAL SUBSTITUTO

Geneci Dallagnol Possamai - Marisa Weis Rocha
ESCREVENTES

EDITAL DE INTIMAÇÃO

Encontram-se neste Ofício para protesto os títulos abaixo discriminados de responsabilidade dos devedores a seguir relacionados: O valor do título está expresso em FAIXA conforme Lei 13.611/02, item I Tab. XV.

Rua Souza Naves, 3600 - Sala 04 - Fone/Fax: (45) 3225-2144 - Comarca de Cascavel/PR

00067245G PEGORARO TRANSPORTES C.N.P.J. 12.196.112/0001-49 RUA BARAO DO CERRO AZUL 001220 Cascavel PR DP DE FATURA P/ INDICACAO Pagar ate: 30/05/2017 Apontamento: 16178 Data do apontamento: 25/05/2017 Numero: 00412 03 Vcto: 18/05/2017 Valor Faixa: A Favorecido: COUTO NURNBERG COM PECAS LTDA Portador : BANCO ITAU UNIBANCO SA Motivo : POR FALTA DE PAGAMENTO

ADMILSON PAULINO ALVES C.P.F. 366.380.718-58 RUA TRENTO, 590 Cascavel PR DUPLICATA PRESTACAO DE SERVICOS Pagar ate: 30/05/2017 Apontamento: 16090 Data do apontamento: 25/05/2017 Numero: 1062182016 Vcto: 23/01/2017 Valor Faixa: A Favorecido: FUNDACAO HOSPITALAR SAO LUCAS Portador : FUNDACAO HOSPITALAR SAO LUCAS Motivo : POR FALTA DE PAGAMENTO

AGUINALDO JOSE DA SILVA C.P.F. 029.204.909-90 AV FORTALEZA, 3180 BLOCO D AP 9 Cascavel PR DP DE FATURA P/ INDICACAO Pagar ate: 30/05/2017 Apontamento: 16175 Data do apontamento: 25/05/2017 Numero: 7849B Vcto: 15/05/2017 Valor Faixa: A Favorecido: DO MOINHOS DISTRIB LTDA-EPP Portador : BANCO ITAU UNIBANCO SA Motivo : POR FALTA DE PAGAMENTO

ALTEVIR ANTONIO ROSSI C.P.F. 036.675.789-03 RUA JANIO QUADROS, 62 Cascavel PR CHEQUE Pagar ate: 30/05/2017 Apontamento: 16091 Data do apontamento: 25/05/2017 Numero: AA-000123 Vcto: C/Agres. Valor Faixa: A Favorecido: FUNDACAO HOSPITALAR SAO LUCAS Portador : FUNDACAO HOSPITALAR SAO LUCAS Motivo : POR FALTA DE PAGAMENTO

CONSERFORT TORNEARIA LTDA ME C.N.P.J. 20.114.239/0001-08 RUA SANTA CRUZ 5974 BRAZMADEIRA Cascavel PR DP DE FATURA P/ INDICACAO Pagar ate: 30/05/2017 Apontamento: 16195 Data do apontamento: 25/05/2017 Numero: 7065 Vcto: 13/05/2017 Valor Faixa: A Favorecido: CONSERPEMA IND COM EQUIP LTDA Portador : COOP DE CRED MUTUO DOS ESCRIVAEIS NOTARIOS E REGIST Motivo : POR FALTA DE PAGAMENTO

DA COSTA E CORDEIRO LTDA ME C.N.P.J. 17.104.389/0001-18 ROD BR 467 KM 97 SN Cascavel PR DP DE FATURA P/ INDICACAO Pagar ate: 30/05/2017 Apontamento: 15896 Data do apontamento: 25/05/2017 Numero: 1234902 Vcto: 17/05/2017 Valor Faixa: A Favorecido: OSTROSKI COZINHAS PARA CAMINHOS LTDA Portador : BANCO SANTANDER SA Motivo : POR FALTA DE PAGAMENTO

DECORVISION IMPORT AND EXPORT LTDA C.N.P.J. 08.979.425/0002-87 ROD. BR277 S/N SANTOS DUMONT Cascavel PR DP DE FATURA P/ INDICACAO Pagar ate: 30/05/2017 Apontamento: 16113 Data do apontamento: 25/05/2017 Numero: 1234902 Vcto: 17/05/2017 Valor Faixa: A Favorecido: ROMA PAPEIS EMBALAGENS LTDA - EPP Portador : BANCO DO BRASIL SA Motivo : POR FALTA DE PAGAMENTO

G PEGORARO TRANSPORTES DE CARGAS - ME C.N.P.J. 12.196.112/0001-49 RUA BARAO DO CERRO AZUL 1220 Cascavel PR DP DE FATURA P/ INDICACAO Pagar ate: 30/05/2017 Apontamento: 16152 Data do apontamento: 25/05/2017 Numero: 29 Vcto: 10/05/2017 Valor Faixa: B Favorecido: POSTO DE MOLAS L&E LTDA - ME Portador : BANCO BRADESCO SA Motivo : PARA FINS ALIMENTARES

JA VESTUARIO EPP C.N.P.J. 11.667.521/0001-13 R JORGE LACERDA,2162 Cascavel PR DP DE FATURA P/ INDICACAO Pagar ate: 30/05/2017 Apontamento: 16179 Data do apontamento: 25/05/2017 Numero: 0000007806 Vcto: 20/04/2017 Valor Faixa: A Favorecido: PINHALTEX INDUSTRIA C LTDA Portador : BANCO ITAU UNIBANCO SA Motivo : POR FALTA DE PAGAMENTO

JONATHAN MATINC BARBOSA C.P.F. 010.599.759-55 RUA JACARANDA, 86 - PARQUE VERDE Cascavel PR DP DE FATURA P/ INDICACAO Pagar ate: 30/05/2017 Apontamento: 16164 Data do apontamento: 25/05/2017 Numero: 109A111N Vcto: 18/05/2017 Valor Faixa: A Favorecido: SICCOB TRES FROTEIRAS Portador : BANCO BRADESCO SA Motivo : POR FALTA DE PAGAMENTO

JOSIANE APARECIDA DE LIMA C.P.F. 015.131.690-25 RUA CLODOALDO URSULANO, 1357 Cascavel PR DUPLICATA PRESTACAO DE SERVICOS Pagar ate: 30/05/2017 Apontamento: 16092 Data do apontamento: 25/05/2017 Numero: 9892592016 Vcto: 31/12/2016 Valor Faixa: A Favorecido: FUNDACAO HOSPITALAR SAO LUCAS Portador : FUNDACAO HOSPITALAR SAO LUCAS Motivo : POR FALTA DE PAGAMENTO

LUCIA APARECIDA C.P.F. 662.891.229-91 RUA HERMES VESSARO,153 SAO CRISTOVAO Cascavel PR DP DE FATURA P/ INDICACAO Pagar ate: 30/05/2017 Apontamento: 16111 Data do apontamento: 25/05/2017 Numero: 126371011 Vcto: 17/05/2017 Valor Faixa: A Favorecido: MASCOR IMOVEIS LTDA Portador : BANCO DO BRASIL SA Motivo : POR FALTA DE PAGAMENTO

REINALDO DOS SANTOS C.P.F. 075.852.129-41 RUA RUBENS LOPES, 744 Cascavel PR DP DE FATURA P/ INDICACAO Pagar ate: 30/05/2017 Apontamento: 16174 Data do apontamento: 25/05/2017 Numero: KFM1495/03 Vcto: 08/05/2017 Valor Faixa: A Favorecido: AQUISVEL VEICULOS LTDA Portador : BANCO ITAU UNIBANCO SA Motivo : POR FALTA DE PAGAMENTO

ROSANGELA GOMES C.P.F. 022.968.909-46 RUA BOAVENTURA TOZZO, 385 Cascavel PR CE-DULA DE CREDITO BANCARIO POR INDICACAO Pagar ate: 30/05/2017 Apontamento: 16099 Data do apontamento: 25/05/2017 Numero: 289765749 Vcto: 13/12/2016 Valor Faixa: H Favorecido: AYMORE

RE CREDITO, FINANCIAMENTO E INVESTIMENTO S.A Portador : AYMORE CREDITO, FINANCIAMENTO E INVESTIMENTO S.A Motivo : POR FALTA DE PAGAMENTO

RUBIA CRISTINA MALDONER C.P.F. 071.029.229-57 RUA: GUAIACUIS,947 Cascavel PR DP DE FATURA P/ INDICACAO Pagar ate: 30/05/2017 Apontamento: 16182 Data do apontamento: 25/05/2017 Numero: 23938 Vcto: 20/05/2017 Valor Faixa: A Favorecido: MASCOR IMOVEIS LTDA Portador : BANCO ITAU UNIBANCO SA Motivo : POR FALTA DE PAGAMENTO

SANDRA APARECIDA RODRIGUES DA SILVA C.P.F. 861.249.279-34 RUA GUERINO MASCHIO, 265 Toledo PR DUPLICATA PRESTACAO DE SERVICOS Pagar ate: 30/05/2017 Apontamento: 16097 Data do apontamento: 25/05/2017 Numero: 1016730/2017 Vcto: 05/03/2017 Valor Faixa: H Favorecido: FUNDACAO HOSPITALAR SAO LUCAS Portador : FUNDACAO HOSPITALAR SAO LUCAS Motivo : POR FALTA DE PAGAMENTO

VANDERLUIZ SILVA C.P.F. 809.763.879-72 RUA SIQUEIRA CAMPOS,00,CENTRO Cascavel PR DP DE FATURA P/ INDICACAO Pagar ate: 30/05/2017 Apontamento: 16100 Data do apontamento: 25/05/2017 Numero: 083 Vcto: 17/05/2017 Valor Faixa: A Favorecido: COOPERATIVA DE CREDITO DE CASCAVEL E REG-SICO Portador : BANCO DO BRASIL SA Motivo : POR FALTA DE PAGAMENTO

WELLINGTON DE MATOS C.P.F. 102.172.189-11 ARAPONGAS, 383, Cascavel PR DP DE FATURA P/ INDICACAO Pagar ate: 30/05/2017 Apontamento: 16122 Data do apontamento: 25/05/2017 Numero: 2048 Vcto: 17/05/2017 Valor Faixa: A Favorecido: COOPERATIVA CRED LIVRE ADM MAL CANDIDO RONDON Portador : BANCO DO BRASIL SA Motivo : POR FALTA DE PAGAMENTO

Por não ter sido possível encontrar os respectivos responsáveis, pelo presente se intimo para todos os fins de direito, de acordo com o Código de Normas, item 12.5.10 a 12.5.14, e ao mesmo os cientifico de que se não for atendido no prazo legal, serão lavrados os respectivos instrumentos de protesto.

Afixado em: 27/05/2017 Cascavel, 26 de Maio de 2017.



PREFEITURA MUNICIPAL DE ASSIS CHATEAUBRIAND
AVISO DE LICITAÇÃO

PREGÃO PRESENCIAL Nº. 050/2017

A Prefeitura Municipal de Assis Chateaubriand, Estado do Paraná, comunica que fará realizar no dia **03 de Julho de 2017 às 09:00 (nove) horas** na Sala de Reuniões do Paço Municipal, no endereço abaixo, licitação na modalidade PREGÃO, tipo: menor preço, a preços fixos. **NO SISTEMA DE REGISTRO DE PREÇOS**, visando o registro de preços para futura e AQUISIÇÃO DE PNEUS, CÂMARAS, BICOS E PROTETORES, PARA MANUTENÇÃO DOS VEÍCULOS DA FROTA DO MUNICÍPIO DE ASSIS CHATEAUBRIAND-PR. A cópia do edital poderá ser lida e obtida através do site www.assischateaubriand.pr.gov.br da Prefeitura Municipal, sito à Avenida Cívica, 99, nesta cidade, a partir do dia **29 de maio de 2017**. Informações poderão ser obtidas através do e-mail: comprasassis@hotmail.com ou pelo Fone: 44 3528 8420.

CI1176719-E17
Assis Chateaubriand, 26 de maio de 2017.

Adeide Baliero de Paula Souza
Gerente de Compras e Licitações

ESTADO DO PARANÁ
Prefeitura Municipal Santa Tereza do Oeste
AV. PARANÁ, 61 - FONE/TAX: (45) 3231-1172 - CEP 85725-000 - SANTA TEREZA DO OESTE-PARANÁ
E-mail: staterza@mivirtual.com.br

EXTRATO DE CONTRATO DECORRENTE DO PREGAO PRESENCIAL Nº. 23/2017.

CONTRATANTE: Município de Santa Tereza do Oeste – Pr.
CONTRATADA: Elizeu Rodrigo Medeiros Matte -ME.
OBJETO: Prestação de Serviços de Engenharia para Elaboração e Acompanhamento de Projetos Arquitetônicos e Obras Municipal.
Valor: R\$ 62.400,00 (sessenta e dois mil e quatrocentos reais).
Vigência: 12 meses
Santa Tereza do Oeste, em 26 de Maio de 2017.

Elio Marciniak
Prefeito Municipal **CI1176724-E17**

ESTADO DO PARANÁ
MUNICÍPIO DE SÃO MIGUEL DO IGUAÇU

PREFEITURA MUNICIPAL DE SÃO MIGUEL DO IGUAÇU – Estado do Paraná
PROCESSO DE COMPRA DIRETA Nº 028/2017 – PMSMI DISPENSA LIMITE Nº 028/2017
OBJETO: Contratação de fornecimento de seguros, para o veículo oficial S-10.
FUNDAMENTAÇÃO: Artigo 24, inciso II, da Lei 8.868/93 de Licitações.
JUSTIFICATIVA: O presente pedido justifica-se pela necessidade de atendimento a legislação vigente, bem como, a proteção do bem público, pois tal veículo estará continuamente nas estradas, expostos aos riscos de acidentes.
FORNECEDOR: DILMAR CORRETOIRA DE SEGUROS LTDA - ME
CNPJ: 22.782.525/0001-69
VALOR GLOBAL: R\$ 3.557,93 (Três mil, quinhentos e cinquenta e sete reais e noventa e três centavos).
VIGÊNCIA: 12 (doze) meses.
LOCAL/DATA: São Miguel do Iguçu-PR, 25 de Maio de 2017.
ASSINATURA: CLAUDIMIRO DA COSTA DUTRA - Prefeito Municipal.

CI1176720-E17

AVISO DE LICITAÇÃO

Modalidade: Pregão Presencial Nº 29/2017
Processo Administrativo Nº 57/2017
Tipo: Menor Preço Unitário.
Objeto: AQUISIÇÃO DE EQUIPAMENTOS PARA PATRULHA AGRÍCOLA, EM CONVENIO COM O MAPA – MINISTERIO DA AGRICULTURA, PECUARIA E ABASTECIMENTO, CONFORME CONTRATO DE REPASSE 82557/2015.
Abertura: A sessão de processamento do Pregão será realizada no auditório do paço municipal situado a Avenida Voluntários da Pátria, 1600, no dia 12/06/2017, no Município de Ramilândia.
Edital: O caderno de Instruções para Licitação será entregue aos interessados pelo Departamento de Compras e Licitações do Município de Ramilândia no horário de expediente, podendo ser obtido no site: ramilandia.pr.gov.br, ou ainda solicitado no e-mail licitacao.ramilandia@hotmail.com.
Ramilândia, 26/05/2017

CI1176723-E17
WILSON BONAMIGO
PREFEITO MUNICIPAL

REPÚBLICA FEDERATIVA DO BRASIL
Comarca de Cascavel – Estado do Paraná – Tabelionato de Protesto de Títulos
Rua Souza Naves, 3983 – Sala 1104 – Fone: 3225-1881 – Centro Comercial Lince

EDITAL DE INTIMAÇÃO.

Encontra-se neste Ofício para protesto os títulos abaixo discriminado de responsabilidade dos devedores a seguir relacionados.

O valor do título esta expresso em FAIXA conforme Lei 13.611/02, item I Tab. XV.

A. PATERNO FILHO - DIST. DE UTENS. DOM. C.N.P.J. 10.189.653/0001-14 AV BRASIL, 4680 CENTRO CASCAVEL PR CASCAVEL PR DP DE FATURA POR INDICACAO JURIDICA PAGAR ATE: 30/05/2017 APOSTAMENTO: 16148 DATA DO APONTAMENTO: 25/05/2017 NUMERO: 910011 VCTO: 18/05/2017 VALOR FAIXA: A FAVORECIDO: METALURGICA GARIBOLDI LTDA PORTADOR : BANCO BRADESCO S/A MOTIVO : POR FALTA DE DEVOLUCAO E PAGAMENTO

FAVORECIDO: MASCOR IMOVEIS LTDA PORTADOR : BANCO ITAU UNIBANCO S.A. MOTIVO : POR FALTA DE DEVOLUCAO E PAGAMENTO

ADAIR DE ARAUJO C.P.F. 563.070.989-53 SÍTIO SAO LUIZ LT 7A 4 SN INTERIOR INTER CASCAVEL PR DP DE FATURA P/ INDICACAO - FISICA PAGAR ATE: 30/05/2017 APOSTAMENTO: 15938 DATA DO APONTAMENTO: 24/05/2017 NUMERO: 016400/011 VCTO: 05/05/2017 VALOR FAIXA: C FAVORECIDO: BANCO BBM S/A PORTADOR : BANCO BRADESCO S/A MOTIVO : POR FALTA DE DEVOLUCAO E PAGAMENTO

NEREU FELIPUS C.P.F. 037.356.389-29 REASSENTAMENTO SAO FRANCISCO - SN CASCAVEL PR DP DE FATURA P/ INDICACAO - FISICA PAGAR ATE: 30/05/2017 APOSTAMENTO: 16128 DATA DO APONTAMENTO: 25/05/2017 NUMERO: 47040-1 VCTO: 13/05/2017 VALOR FAIXA: B FAVORECIDO: SUIAVI ALIMENTOS LTDA - ME PORTADOR : BANCO DO BRASIL S/A MOTIVO : POR FALTA DE DEVOLUCAO E PAGAMENTO

AQUARELA BRASIL IND COM DE EMB PLAST LTDA C.N.P.J. 05.543.734/0001-30 R TRESZE DE MAIO 1372 CASCAVEL PR NOTA PROMISSORIA - JURIDICA PAGAR ATE: 30/05/2017 APOSTAMENTO: 16093 DATA DO APONTAMENTO: 25/05/2017 NUMERO: 05/15 VCTO: 30/04/2017 VALOR FAIXA: G FAVORECIDO: CAPITAL SECURITIZADORA DE CREDITO S/A PORTADOR : CAPITAL SECURITIZADORA DE CREDITO S/A MOTIVO : POR FALTA DE PAGAMENTO

P. L SCHIMENDES TRANSPORTES C.N.P.J. 09.427.474/0001-99 RUA CANDANGOS, 129 CASCAVEL PR DP DE FATURA POR INDICACAO JURIDICA PAGAR ATE: 30/05/2017 APOSTAMENTO: 16099 DATA DO APONTAMENTO: 25/05/2017 NUMERO: 00033840500 VCTO: 17/05/2017 VALOR FAIXA: A FAVORECIDO: GMAD PLACAVEI SUPRIMENTOS PARA MOVEIS LTDA PORTADOR : BANCO DO BRASIL S/A MOTIVO : POR FALTA DE DEVOLUCAO E PAGAMENTO

G J BALASTRELLI EQUIPAMENTOS LTDA-88 C.N.P.J. 09.407.949/0001-85 RUA SIQUEIRA CAMPOS 1777 CASCAVEL PR DP DE FATURA POR INDICACAO JURIDICA PAGAR ATE: 30/05/2017 APOSTAMENTO: 16131 DATA DO APONTAMENTO: 25/05/2017 NUMERO: 0004463/3 VCTO: 17/05/2017 VALOR FAIXA: E FAVORECIDO: FS FUNDO DE INVESTIMENTO EM DIREITOS CREDITOR PORTADOR : BANCO DO BRASIL S/A MOTIVO : POR FALTA DE DEVOLUCAO E PAGAMENTO

RENATO LUAN BARBOSA MURTA 059639619808 6 C.N.P.J. 24.045.217/0001-86 RUA DIMAS PIREZ BASTOS,576 CANADA CASC CASCAVEL PR DP DE FATURA POR INDICACAO JURIDICA PAGAR ATE: 30/05/2017 APOSTAMENTO: 16158 DATA DO APONTAMENTO: 25/05/2017 NUMERO: NN 15188/1 VCTO: 05/05/2017 VALOR FAIXA: A FAVORECIDO: TEM FLORES LTDA PORTADOR : BANCO BRADESCO S/A MOTIVO : POR FALTA DE DEVOLUCAO E PAGAMENTO

GABRIEL TALES CORREA BAPTISTA C.P.F. 093.397.809-06 R. 7 SETEMBRO 3534 CASCAVEL PR CEDULA DE CREDITO BANCARIO POR INDICACAO PAGAR ATE: 30/05/2017 APOSTAMENTO: 16095 DATA DO APONTAMENTO: 25/05/2017 NUMERO: 33335600 VCTO: 20/01/2017 VALOR FAIXA: M FAVORECIDO: AYMORE CFI PORTADOR : AYMORE CFI MOTIVO : POR FALTA DE PAGAMENTO

THIAGO HENNING C.P.F. 081.412.619-75 RUA GONZAGUINHA, 1380 CASCAVEL PR DP DE FATURA P/ INDICACAO - FISICA PAGAR ATE: 30/05/2017 APOSTAMENTO: 16174 DATA DO APONTAMENTO: 25/05/2017 NUMERO: DDP4265/08 VCTO: 08/05/2017 VALOR FAIXA: A FAVORECIDO: AQUISVEL VEICULOS LTDA PORTADOR : BANCO ITAU UNIBANCO S.A. MOTIVO : POR FALTA DE DEVOLUCAO E PAGAMENTO

GRAOS PARANA TRANSP RODOV CARGAS LTDA C.N.P.J. 80.526.601/0001-71 R FCO INACIO FERNANDES 758 NOTA PROMISSORIA - JURIDICA PAGAR ATE: 30/05/2017 APOSTAMENTO: 16094 DATA DO APONTAMENTO: 25/05/2017 NUMERO: 5944001 VCTO: A VISTA VALOR FAIXA: B FAVORECIDO: BRADESCO ADMINISTRADORA DE CONSORCIOS LTDA PORTADOR : BRADESCO ADMINISTRADORA DE CONSORCIOS LTDA MOTIVO : POR FALTA DE PAGAMENTO

POR NÃO TER SIDO POSSÍVEL ENCONTRAR OS RESPECTIVOS RESPONSÁVEIS, PELO PRESENTE OS INTIMO PARA TODOS OS FINS DE DIREITO, DE ACORDO COM O CÓDIGO DE NORMAS, ÍTEM 12.5.10 A 12.5.14, E AO MESMO OS CIENTÍFICO DE QUE SE NÃO FOR ATENDIDO NO PRAZO LEGAL, SERÃO LAVRADOS OS RESPECTIVOS INSTRUMENTOS DE PROTESTO.

HUMBERTO DA SILVA REIS C.P.F. 039.677.599-38 RUA JULIO SZYMANSKI, 129 CASCAVEL PR DP DE FATURA P/ INDICACAO - FISICA PAGAR ATE: 30/05/2017 APOSTAMENTO: 16199 DATA DO APONTAMENTO: 25/05/2017 NUMERO: R041398001 VCTO: 18/05/2017 VALOR FAIXA: A FAVORECIDO: J C SOUZA & GOES LTDA EPP PORTADOR : COOPERATIVA DE CREDITO MUTUO DOS ESCRIVAEIS, NOTARI MOTIVO : POR FALTA DE DEVOLUCAO E PAGAMENTO

AFIXADO EM: 27/05/2017 CASCAVEL, 26 DE MAIO DE 2017.

JA VESTUARIO EPP C.N.P.J. 11.667.521/0001-13 R JORGE LACERDA,2162 CASCAVEL PR DP DE FATURA POR INDICACAO JURIDICA PAGAR ATE: 30/05/2017 APOSTAMENTO: 16179 DATA DO APONTAMENTO: 25/05/2017 NUMERO: 0000007806 VCTO: 20/05/2017 VALOR FAIXA: A FAVORECIDO: PINHALTEX INDUSTRIA C LTDA PORTADOR : BANCO ITAU UNIBANCO S.A. MOTIVO : POR FALTA DE DEVOLUCAO E PAGAMENTO



JOAO MARCIANO NOGUEIRA C.P.F. 956.352.629-53 RUA TAMOIOS, 1123 CASCAVEL PR DP DE FATURA P/ INDICACAO - FISICA PAGAR ATE: 30/05/2017 APOSTAMENTO: 16015 DATA DO APONTAMENTO: 24/05/2017 NUMERO: 127041 VCTO: 15/05/2017 VALOR FAIXA: A

SÚMULA DE REQUERIMENTO DE RENOVAÇÃO DA LICENÇA DE OPERAÇÃO

TRANSYARA TRANSPORTE RODOVIÁRIO DE CARGAS LTDA, CNPJ: 74.090.812/0001-01 torna público que irá requerer ao IAP, a Renovação da Licença de Operação para COMERCIO VAREJISTA DE COMBUSTÍVEIS PARA VEÍCULOS AUTOMOTORES instalada NA AVENIDA MINISTRO CIRNE LIMA, Nº2265, BAIRRO JARDIM COOPAGRO, TOLEDO - PR

SÚMULA EMISSÃO DE RENOVAÇÃO LICENÇA OPERAÇÃO

VALDECIR ANTONIO OLIVO torna público que recebeu do IAP, Renovação Licença Operação para AVICULTURA DE CORTE, implantada no LR 02, DESM. LR 30, GL. 09, COL. PINDORAMA, ANTA GORDA, Município de NOVA AURORA, Estado do Paraná. Validade: 18.05.2023.

CÂMARA MUNICIPAL DE CAMPO BONITO
ESTADO DO PARANÁ
CNPJ 01.129.740/0001-95

PROCESSO Nº. 01/2017
LICITAÇÃO MODALIDADE PREGÃO PRESENCIAL
EXTRATO DE CONTRATO 02/2017

O presente contrato, pactuado em regime de execução Menor preço, tem como objetivo a AQUISIÇÃO FRACIONADA DE COMBUSTÍVEL (gasolina) PARA ATENDER A DEMANDA DO LEGISLATIVO MUNICIPAL, licitados através da licitação modalidade Pregão Presencial nº 01/2017.

PARTE S: Câmara Municipal de Vereadores e a empresa
R. BUILER COMBUSTÍVEIS LTDA CNPJ 14.616.972/0001-62, com valor total de R\$ 11.000,00 (onze mil e setecentos reais).

Assinatura: 26/05/2017
Vigência: 25/05/2018
Fone: Comarca de Guaraniaçu/PR
Assinatura: Ademir Bello e Rosir Buiher

Campos Bonito, 26 de Maio de 2017

CI1176722-E17
ADEMAR BELLO
PRESIDENTE DO LEGISLATIVO

ESTADO DO PARANÁ
MUNICÍPIO DE SÃO MIGUEL DO IGUAÇU

AVISO DE LICITAÇÃO
PROCESSO Nº 114/2017
Pregão 84/2017 ELETRÔNICO - PMSMI

O Município de São Miguel do Iguçu - PR, TORNA PÚBLICO aos interessados que em conformidade com a Lei Federal nº 8.666/93, 10.520/02 e 2480/2013 Municipal e suas alterações posteriores, que se encontra disponível para retirada, o edital do processo administrativo nº 114/2017 na modalidade Pregão, tipo Menor Preço, objetivando a aquisição de agulha de Williams Sfr 35cm, conforme anexo I do edital. A licitação será realizada no dia 12 de junho de 2017, às 14.00 horas no site www.bill.org.br "Acesso Identificado". O edital deverá ser retirado no site www.bill.org.br, <http://transparencia.saomiguel.pr.gov.br> 809@transparencia.sao miguel.pr.gov.br ou diretamente no Departamento de Licitações e Contratos, na Rua Vário Gheslert, 54, no horário de funcionamento de 2ª a 6ª feir, mediante a apresentação de mídia removível com entrada para USB (pendrive). SÃO MIGUEL DO IGUAÇU-PR, 26 de Maio de 2017. Claudimiro da Costa Dutra - Prefeito Municipal

SÚMULA EMISSÃO DE LICENÇA OPERAÇÃO REGULARIZAÇÃO

VANEIDE SKURA torna público que recebeu do IAP, Licença Operação para AVICULTURA DE CORTE, implantada no LR 145-B, GL. 11, COL. PINDORAMA, IZA-CUÊ, Município de CAFELÂNDIA, Estado do Paraná. Validade: 18.05.2023.

Prefeitura Municipal de Catanduvas-PR
Relatório Resumido da Execução Orçamentária
Balanço Orçamentário
Orçamentos Fiscal e da Seguridade Social
Janeiro a Abril 2017/Bimestre Março-Abril

RECEITAS	PREVISÃO		RECEITAS REALIZADAS				SALDO
	INICIAL	ATUALIZADA	No Bimestre		Até o Bimestre		
	(a)	(b)	(b/a)	(c)	(c/a)	(b-c)	
RECEITAS (EXCETO INTRA-ORÇAMENTÁRIAS) (I)	32.845.387,00	32.845.387,00	4.224.763,19	12,86	9.222.916,85	28,09	29.622.470,15
RECEITAS CORRENTES	29.412.587,00	29.412.587,00	4.154.763,19	14,13	9.152.916,85	31,12	20.259.670,15
RECEITA TRIBUTÁRIA	1.897.730,00	1.897.730,00	441.935,46	23,29	711.273,45	37,48	1.186.456,55
IMPOSTOS	1.551.650,00	1.551.650,00	334.621,39	21,57	553.652,03	35,68	997.997,97
TAXAS	346.080,00	346.080,00	107.314,07	31,01	157.621,42	45,54	188.458,58
RECEITAS DE CONTRIBUIÇÕES	1.057.900,00	1.057.900,00	98.259,47	9,29	160.663,53	15,19	897.236,47
CONTRIBUIÇÕES SOCIAIS	662.900,00	662.900,00	-	-	-	-	662.900,00
CONTRIBUIÇÃO PARA O CUSTEIO DO SERVIÇO DE ILUMINAÇÃO	395.000,00	395.000,00	98.259,47	24,88	160.663,53	40,67	234.336,47
RECEITA PATRIMONIAL	1.627.700,00	1.627.700,00	129.469,88	7,95	264.578,40	16,25	1.363.121,60
RECEITAS DE VALORES MOBILIÁRIOS	1.627.700,00	1.627.700,00	129.469,88	7,95	264.578,40	16,25	1.363.121,60
RECEITA DE SERVIÇOS	36.000,00	36.000,00	-	-	-	-	36.000,00
TRANSFERÊNCIAS CORRENTES	24.646.200,00	24.646.200,00	3.464.162,46	14,06	7.982.018,92	32,39	16.664.181,08
TRANSFERÊNCIAS INTERGOVERNAMENTAIS	24.641.100,00	24.641.100,00	3.464.162,46	14,06	7.982.018,92	32,39	16.659.081,08
TRANSFERÊNCIAS DE PESSOAS	5.100,00	5.100,00	-	-	-	-	5.100,00
OUTRAS RECEITAS CORRENTES	147.057,00	147.057,00	20.935,92	14,24	34.382,55	23,38	112.674,45
MULTAS E JUROS DE MORA	45.100,00	45.100,00	1.172,85	2,60	4.203,89	9,32	40.896,11
INDENIZACÕES E RESITUIÇÕES	23.200,00	23.200,00	8.521,74	36,73	9.942,08	42,85	13.257,92
RECEITA DA DÍVIDA ATIVA	65.557,00	65.557,00	9.518,98	14,52	17.563,50	26,79	47.993,50
RECEITAS DIVERSAS	13.200,00	13.200,00	722,34	5,47	2.673,13	20,25	10.526,87
RECEITAS DE CAPITAL	3.432.800,00	3.432.800,00	70.000,00	2,04	70.000,00	2,04	3.362.800,00
TRANSFERÊNCIAS DE CAPITAL	3.432.800,00	3.432.800,00	70.000,00	2,04	70.000,00	2,04	3.362.800,00
TRANSFERÊNCIAS INTERGOVERNAMENTAIS	750.000,00	750.000,00	-	-	-	-	750.000,00
TRANSFERÊNCIAS DE CONVÊNIOS	2.682.800,00	2.682.800,00	70.000,00	2,61	70.000,00	2,61	2.612.800,00
RECEITAS (INTRA-ORÇAMENTÁRIAS) (II)	1.400.000,00	1.400.000,00	-	-	-	-	1.400.000,00
SUBTOTAL DAS RECEITAS (I+II) (H)	34.245.387,00	34.245.387,00	4.224.763,19	12,34	9.222.916,85	26,93	29.022.470,15

[Assinaturas manuscritas]

Prefeitura Municipal de Catanduvas-PR
Relatório Resumido da Execução Orçamentária
Balanço Orçamentário
Orçamentos Fiscal e da Seguridade Social
Janeiro a Abril 2017/Bimestre Março-Abril

RECEITAS	PREVISÃO		RECEITAS REALIZADAS				SALDO
	INICIAL	ATUALIZADA	No Bimestre		Até o Bimestre		
	(a)	(b)	(b/a)	(c)	(c/a)	(b-c)	
RECEITAS DE CRÉDITO (REFINANCIAMENTO) (IV)	-	-	-	-	-	-	-
Operações de Crédito Internas	-	-	-	-	-	-	-
Mobilização	-	-	-	-	-	-	-
Contratual	-	-	-	-	-	-	-
Operações de Crédito Externas	-	-	-	-	-	-	-
Mobilização	-	-	-	-	-	-	-
Contratual	-	-	-	-	-	-	-
SUBTOTAL DAS RECEITAS DE CRÉDITO (REFINANCIAMENTO) (IV) (J)	-	-	-	-	-	-	-
DÉBITOS (V+VI)	-	-	-	-	-	-	-
TOTAL (I+II+J-V+VI) (K)	34.245.387,00	34.245.387,00	4.224.763,19	12,34	9.222.916,85	26,93	29.022.470,15
SALDOS DAS EXECUÇÕES ANTERIORES	-	-	-	-	1.159.067,04	-	-
Recursos Arrecadados em Exercícios Anteriores - RPPS	-	-	-	-	-	-	1.159.067,04
Superávit Financeiro Utilizado para Créditos Adicionais	-	-	-	-	-	-	-
Reservatório de Créditos Adicionais	-	-	-	-	-	-	-

[Assinaturas manuscritas]

Prefeitura Municipal de Catanduvas-PR
Relatório Resumido da Execução Orçamentária
Balanço Orçamentário
Orçamentos Fiscal e da Seguridade Social
Janeiro a Abril 2017/Bimestre Março-Abril

RECEITAS	PREVISÃO		RECEITAS REALIZADAS				SALDO
	INICIAL	ATUALIZADA	No Bimestre		Até o Bimestre		
	(a)	(b)	(b/a)	(c)	(c/a)	(b-c)	
RECEITAS DE CRÉDITO (REFINANCIAMENTO) (IV)	-	-	-	-	-	-	-
Operações de Crédito Internas	-	-	-	-	-	-	-
Mobilização	-	-	-	-	-	-	-
Contratual	-	-	-	-	-	-	-
Operações de Crédito Externas	-	-	-	-	-	-	-
Mobilização	-	-	-	-	-	-	-
Contratual	-	-	-	-	-	-	-
SUBTOTAL DAS RECEITAS DE CRÉDITO (REFINANCIAMENTO) (IV) (J)	-	-	-	-	-	-	-
DÉBITOS (V+VI)	-	-	-	-	-	-	-
TOTAL (I+II+J-V+VI) (K)	34.245.387,00	34.245.387,00	4.224.763,19	12,34	9.222.916,85	26,93	29.022.470,15
SALDOS DAS EXECUÇÕES ANTERIORES	-	-	-	-	1.159.067,04	-	-
Recursos Arrecadados em Exercícios Anteriores - RPPS	-	-	-	-	-	-	1.159.067,04
Superávit Financeiro Utilizado para Créditos Adicionais	-	-	-	-	-	-	-
Reservatório de Créditos Adicionais	-	-	-	-	-	-	-

[Assinaturas manuscritas]

Prefeitura Municipal de Catanduvas-PR
Relatório Resumido da Execução Orçamentária
Balanço Orçamentário
Orçamentos Fiscal e da Seguridade Social
Janeiro a Abril 2017/Bimestre Março-Abril

RECEITAS INTRA-ORÇAMENTÁRIAS	PREVISÃO		RECEITAS REALIZADAS				SALDO
	INICIAL	ATUALIZADA	No Bimestre		Até o Bimestre		
	(a)	(b)	(b/a)	(c)	(c/a)	(b-c)	
RECEITAS CORRENTES INTRAORÇAMENTÁRIAS	1.400.000,00	1.400.000,00	-	-	-	-	1.400.000,00
RECEITAS DE CONTRIBUIÇÕES	1.400.000,00	1.400.000,00	-	-	-	-	1.400.000,00
CONTRIBUIÇÕES SOCIAIS	1.400.000,00	1.400.000,00	-	-	-	-	1.400.000,00
TOTAL	1.400.000,00	1.400.000,00	-	-	-	-	1.400.000,00

[Assinaturas manuscritas]

Prefeitura Municipal de Catanduvas-PR
Relatório Resumido da Execução Orçamentária
Balanço Orçamentário
Orçamentos Fiscal e da Seguridade Social
Janeiro a Abril 2017/Bimestre Março-Abril

DESPESAS INTRA-ORÇAMENTÁRIAS	PREVISÃO		DESPESAS REALIZADAS				SALDO
	INICIAL	ATUALIZADA	No Bimestre		Até o Bimestre		
	(a)	(b)	(b/a)	(c)	(c/a)	(b-c)	
DESPESAS CORRENTES	1.628.270,00	1.703.738,37	146.211,71	9,04	290.143,21	17,83	1.413.595,16
PESSOAL E ENCARGOS SOCIAIS	528.270,00	1.003.738,37	146.211,71	27,68	290.143,21	27,68	713.595,16
OUTRAS DESPESAS CORRENTES	700.000,00	700.000,00	-	-	-	-	700.000,00
TOTAL	1.628.270,00	1.703.738,37	146.211,71	9,04	290.143,21	17,83	1.413.595,16

MOISÉS MARCELO DE SOUZA
PREFEITO

EDILSON MALAUSKI
CONTROLE INTERNO

CELSO DE OLIVEIRA
SECRETÁRIO DE FINANÇAS

GERBERTSON FAYAN
CONTADOR

CSC PR-058882/O-0

Prefeitura Municipal de Catanduvas - PR
Relatório Resumido da Execução Orçamentária
Demonstrativo da Execução das Despesas por Função/Subfunção
Orçamento Fiscal e da Seguridade Social
Janeiro a Abril 2017/Bimestre Março-Abril

FUNÇÃO/SUBFUNÇÃO	PREVISÃO		DESPESAS REALIZADAS				SALDO
	INICIAL	ATUALIZADA	No Bimestre		Até o Bimestre		
	(a)	(b)	(b/a)	(c)	(c/a)	(b-c)	
DESPESAS (EXCETO INTRA-ORÇAMENTÁRIAS) (I)	32.617.117,00	33.701.215,67	3.915.850,39	11,99	7.279.837,81	21,71	26.421.377,86
Legislativa	660.123,00	660.123,00	108.116,25	16,38	221.134,72	33,50	439.488,28
Ação Legislativa	660.123,00	660.123,00	108.116,25	16,38	221.134,72	33,50	439.488,28
Administração	4.136.127,00	4.136.127,00	385.535,81	9,32	750.378,99	18,17	3.385.752,01
Planejamento e Orçamento	271.850,00	327.050,00	28.484,00	10,52	48.843,08	0,55	278.206,92
Administração Geral	3.031.700,00	2.936.500,00	263.302,07	8,69	528.541,41	6,89	2.407.958,59
Administração Financeira	770.627,00	800.627,00	85.321,82	11,07	165.709,26	2,13	634.917,74
Controle Interno	61.950,00	61.950,00	8.327,91	13,44	17.633,24	0,23	44.316,76
Assistência Social	1.515.200,00	1.540.200,00	186.209,69	12,30	408.475,63	5,40	1.131.724,37
Administração Geral	451.650,00	451.650,00	101.147,57	22,40	186.475,55	2,46	265.202,45
Assistência ao Idoso	34.900,00	34.900,00	7.600,76	21,78	9.662,09	0,15	25.237,91
Assistência ao Portador de Deficiência	500,00	500,00	0,00	0,00	0,00	0,00	500,00
Assistência à Criança e ao Adolescente	200.540,00	215.540,00	29.078,28	14,50	51.541,76	0,68	163.998,24
Assistência Comunitária	827.620,00	837.620,00	48.282,06	5,83	160.775,83	2,12	676.844,17
Previdência Social	2.185.000,00	2.185.000,00	0,00	0,00	0,00	0,00	2.185.000,00
Previdência do Regime Estatutário	2.185.000,00	2.185.000,00	0,00	0,00	0,00	0,00	2.185.000,00
Saúde	6.659.720,00	7.597.498,72	1.537.837,84	23,09	2.421.888,33	31,99	5.175.609,39
Atenção Básica	6.547.600,00	7.481.878,72	1.573.680,87	24,03	2.401.097,38	31,72	5.080.781,34
Vigilância Sanitária	32.600,00	32.600,00	1.688,41	5,18	1.688,41	0,02	30.911,59
Vigilância Epidemiológica	75.520,00	83.020,00	11.968,60	15,83	15.103,48	0,25	68.916,52
Trabalho	100.850,00	77.850,00	0,00	0,00	0,00	0,00	77.850,00
Fomento ao Trabalho	100.850,00	77.850,00	0,00	0,00	0,00	0,00	77.850,00
Educação	6.104.780,00	6.276.309,75	933.337,67	15,29	1.714.485,32	22,65	4.561.824,93
Alimentação e Nutrição	500.000,00	767.900,00	78.572,06	15,67	97.699,47	1,29	670.200,53
Educação Infantil	4.416.970,00	4.457.340,19	734.717,24	16,58	1.370.888,50	30,81	3.086.451,69
Educação de Jovens e Adultos	79.680,00	90.839,56	11.822,10	14,82	18.029,90	0,24	72.809,66

Prefeitura Municipal de Catanduvas - PR
Relatório Resumido da Execução Orçamentária
Demonstrativo da Execução das Despesas por Função/Subfunção
Orçamento Fiscal e da Seguridade Social
Janeiro a Abril 2017/Bimestre Março-Abril

FUNÇÃO/SUBFUNÇÃO	PREVISÃO		DESPESAS REALIZADAS				SALDO
	INICIAL	ATUALIZADA	No Bimestre		Até o Bimestre		
	(a)	(b)	(b/a)	(c)	(c/a)	(b-c)	
DESPESAS (EXCETO INTRA-ORÇAMENTÁRIAS) (I)	32.617.117,00	33.701.215,67	3.915.850,39	11,99	7.279.837,81	21,71	26.421.377,86
Legislativa	660.123,00	660.123,00	108.116,25	16,38	221.134,72	33,50	439.488,28
Ação Legislativa	660.123,00	660.123,00	108.116,25	16,38	221.134,72	33,50	439.488,28
Administração	4.136.127,00	4.136.127,00	385.535,81	9,32	750.378,99	18,17	3.385.752,01
Planejamento e Orçamento	271.850,00	327.050,00	28.484,00	10,52	48.843,08	0,55	278.206,92
Administração Geral	3.031.700,00	2.936.500,00	263.302,07	8,69	528.541,41	6,89	2.407.958,59
Administração Financeira	770.627,00						

Assistência à Criança e ao Adolescente	17.000,00	2.000,00	0,00	0,00	0,00	2.000,00	0,00	0,00	0,00	2.000,00
Assistência Comunitária	20.600,00	20.600,00	3.019,98	6.074,36	0,00	14.525,64	3.019,98	6.074,36	0,10	14.525,64
Saúde	269.000,00	300.188,37	40.333,90	80.646,57	1,07	219.521,80	40.333,90	80.646,57	1,27	219.521,80
Atenção Básica	250.900,00	285.587,37	40.333,90	80.646,57	1,07	204.921,80	40.333,90	80.646,57	1,27	204.921,80
Vigilância Epidemiológica	18.100,00	14.600,00	0,00	0,00	0,00	14.600,00	0,00	0,00	0,00	14.600,00
Trabalho	1.000,00	1.000,00	0,00	0,00	0,00	1.000,00	0,00	0,00	0,00	1.000,00
Fomento ao Trabalho	1.000,00	1.000,00	0,00	0,00	0,00	1.000,00	0,00	0,00	0,00	1.000,00
Educação	416.350,00	415.650,00	63.409,72	126.819,44	1,69	287.409,33	63.409,72	126.819,44	2,03	287.409,33
Alimentação e Nutrição	2.900,00	2.900,00	522,11	1.045,74	0,01	1.854,26	522,11	1.045,74	0,02	1.854,26
Ensino Fundamental	331.750,00	331.050,00	52.668,53	104.895,82	1,39	226.154,18	52.668,53	104.895,82	1,66	226.154,18
Educação Infantil	80.000,00	80.000,00	10.218,88	22.299,11	0,29	57.700,89	10.218,88	22.299,11	0,35	57.700,89
Educação Especial	1.700,00	1.700,00	0,00	0,00	0,00	1.700,00	0,00	0,00	0,00	1.700,00
Cultura	3.650,00	3.650,00	1.127,84	2.476,39	0,03	1.173,61	1.127,84	2.476,39	0,04	1.173,61
Difusão Cultural	3.650,00	3.650,00	1.127,84	2.476,39	0,03	1.173,61	1.127,84	2.476,39	0,04	1.173,61
Urbanismo	30.000,00	30.000,00	5.481,89	11.998,60	0,16	18.000,40	5.481,89	11.998,60	0,19	18.000,40
Serviços Urbanos	30.000,00	30.000,00	5.481,89	11.998,60	0,16	18.000,40	5.481,89	11.998,60	0,19	18.000,40
Agricultura	12.200,00	12.200,00	1.272,50	2.512,71	0,03	9.687,29	1.272,50	2.512,71	0,04	9.687,29
Extensão Rural	12.200,00	12.200,00	1.272,50	2.512,71	0,03	9.687,29	1.272,50	2.512,71	0,04	9.687,29

Prefeitura Municipal de Catanduvas - PR
Relatório Resumido de Execução Orçamentária
Demonstrativo da Execução das Despesas por Função/Subfunção
Orçamento Fiscal e da Seguridade Social
Janeiro a Abril 2017/Bimestre Março-Abril

REO - ANEXO II (LRF, Art. 52, inciso I), alínea "c") R\$ 1,00

Transporte	2.650,00	39.650,00	6.830,73	12.699,09	0,17	26.950,91	6.830,73	12.699,09	0,20	26.950,91
Transporte Rodoviário	2.650,00	39.650,00	6.830,73	12.699,09	0,17	26.950,91	6.830,73	12.699,09	0,20	26.950,91
Desporto e Lazer	1.020,00	1.020,00	464,91	1.011,59	0,01	8,41	464,91	1.011,59	0,02	8,41
Desporto Comunitário	1.020,00	1.020,00	464,91	1.011,59	0,01	8,41	464,91	1.011,59	0,02	8,41
Encargos Especiais	701.900,00	701.900,00	0,00	0,00	0,00	701.900,00	0,00	0,00	0,00	701.900,00
Outros Encargos Especiais	701.900,00	701.900,00	0,00	0,00	0,00	701.900,00	0,00	0,00	0,00	701.900,00
TOTAL	1.628.270,00	1.703.738,37	146.211,71	290.143,21	3,83	1.413.596,16	146.211,71	290.143,21	4,58	1.413.596,16

Fonte: PRONIM RF - Responsabilidade Fiscal, 25/Mai/2017, 10h e 45m.

Moisés Aparecido de Souza
EDILSON MALAWSKI
Oziel de Oliveira
Geferson Pavan

Prefeitura Municipal de Catanduvas - PR
Relatório Resumido de Execução Orçamentária
Demonstrativo da Receita Corrente Líquida
Orçamentos Fiscal e da Seguridade Social
Maio/2016 a Abril/2017

REO - ANEXO 3 (LRF, Art. 53, inciso I) R\$ 1,00

ESPECIFICAÇÃO	Maio/2016	Junho/2016	Julho/2016	Agosto/2016	Setembro/2016	Outubro/2016	TOTAL	PREVISÃO
	Novembro/2016	Dezembro/2016	Janeiro/2017	Fevereiro/2017	Março/2017	Abril/2017	(ÚLTIMOS 12 MESES)	ATUALIZADA 2017
RECEITAS CORRENTES (I)	2.618.309,24	2.194.430,06	2.232.092,09	2.300.540,29	1.900.920,68	1.998.192,94	1.998.192,94	2.300.540,29
RECEITA TRIBUTÁRIA	136.069,31	143.997,20	136.121,51	138.610,75	142.895,71	134.054,68	134.054,68	142.895,71
IPU	177.348,44	243.671,73	127.276,05	142.061,34	283.549,02	158.386,44	158.386,44	142.061,34
ISS	2.206,99	1.511,38	1.662,62	1.117,56	81,09	474,29	474,29	1.117,56
ISS	52.188,21	60.547,83	63.227,81	80.641,28	98.773,58	58.230,05	58.230,05	63.227,81
ITR	71.118,05	72.329,85	87.406,28	64.111,31	84.188,09	71.580,55	71.580,55	87.406,28
IRRF	14.088,00	15.389,60	6.460,00	19.110,00	16.340,00	1.926,00	1.926,00	6.460,00
IRPJ	40.768,30	18.719,53	17.220,00	-	11.700,00	4.960,00	186.688,83	215.000,00
IOF	43.467,47	44.625,79	43.232,88	47.250,12	44.000,29	42.474,25	42.474,25	43.232,88
Outras Receitas Tributárias	49.980,69	130.612,53	1.823,20	34.783,94	45.612,96	39.537,92	561.408,04	275.250,00
RECEITAS DE CONTRIBUIÇÕES	24.118,64	21.918,59	21.538,20	25.483,79	22.200,75	20.950,09	20.950,09	21.538,20
RECEITA PATRONAL	21.474,42	20.341,54	19.551,55	90.745,79	70.813,56	36.500,51	335.597,44	346.080,00
RECEITA DE SERVIÇOS	24.092,55	30.155,50	26.983,91	25.023,75	26.847,48	27.599,16	26.847,48	27.599,16
RECEITA DE OPERAÇÕES FINANCEIRAS	28.907,64	28.466,10	30.107,83	32.296,13	60.560,85	37.698,52	37.698,52	32.296,13
RECEITA PATRONAL	69.593,47	71.569,90	65.987,34	68.599,03	54.858,42	48.651,20	48.651,20	65.987,34
RECEITA DE SERVIÇOS	47.849,03	44.105,64	72.215,73	62.892,79	73.238,03	56.231,85	735.773,53	1.627.700,00
TRANSFERÊNCIAS CORRENTES	2.377.637,91	1.940.710,24	1.988.737,16	2.008.430,50	1.669.915,33	1.792.730,67	1.792.730,67	1.988.737,16
RECEITAS DE TRANSFERÊNCIAS CORRENTES	1.654.801,06	4.095.950,44	3.093.074,90	2.292.068,00	2.160.129,39	1.955.103,35	28.208.688,63	29.293.350,00
Cota-Parte do FPM	1.038.850,74	858.259,00	951.695,27	771.673,58	627.524,79	781.749,21	781.749,21	951.695,27
Cota-Parte do ICMS	1.389.800,72	2.172.595,94	925.831,57	1.186.891,15	743.860,03	895.983,91	12.324.515,91	13.530.000,00
Cota-Parte do IR	787.507,57	626.723,06	548.957,04	770.828,72	611.247,06	557.029,07	557.029,07	626.723,06
Cota-Parte do IPTU	784.010,92	701.788,93	1.236.690,08	490.705,28	767.639,78	609.979,48	8.489.617,30	8.900.000,00
Cota-Parte do IPVA	35.673,33	21.159,20	15.395,87	15.905,20	15.488,99	16.710,33	16.710,33	15.395,87
Cota-Parte do ITR	14.962,65	11.625,25	340.867,15	121.944,32	155.009,96	48.272,34	812.608,59	990.000,00
Cota-Parte do ITD	1.096,02	1.184,24	1.049,39	1.430,72	24.262,33	78.555,00	78.555,00	1.049,39
TOTAL DAS RECEITAS CORRENTES	5.753,22	3.811,07	1.636,15	543,41	22,43	15.418,85	124.763,14	25.950,00

Prefeitura Municipal de Catanduvas - PR
Relatório Resumido de Execução Orçamentária
Demonstrativo da Receita Corrente Líquida
Orçamentos Fiscal e da Seguridade Social
Maio/2016 a Abril/2017

REO - ANEXO 3 (LRF, Art. 53, inciso I) R\$ 1,00

ESPECIFICAÇÃO	Maio/2016	Junho/2016	Julho/2016	Agosto/2016	Setembro/2016	Outubro/2016	TOTAL	PREVISÃO
	Novembro/2016	Dezembro/2016	Janeiro/2017	Fevereiro/2017	Março/2017	Abril/2017	(ÚLTIMOS 12 MESES)	ATUALIZADA 2017
RECEITAS CORRENTES (I)	2.618.309,24	2.194.430,06	2.232.092,09	2.300.540,29	1.900.920,68	1.998.192,94	1.998.192,94	2.300.540,29
TRANSFERÊNCIAS DE OUTROS ÓRGÃOS	5.021,51	5.021,51	5.021,51	5.021,51	5.021,51	5.021,51	5.021,51	5.021,51
TRANSFERÊNCIAS DE OUTROS ÓRGÃOS	9.956,14	5.924,37	8.049,55	8.333,99	8.907,21	9.414,47	8.907,21	9.414,47
TRANSFERÊNCIAS DE OUTROS ÓRGÃOS	9.838,86	10.487,59	10.161,84	11.173,98	8.780,76	10.602,82	11.173,98	10.602,82
TRANSFERÊNCIAS DE OUTROS ÓRGÃOS	282.987,01	285.911,94	215.833,58	293.826,20	233.069,28	232.977,85	232.977,85	215.833,58
Outras Transferências Correntes	337.097,87	333.906,13	456.836,31	342.070,38	349.660,75	258.358,89	3.626.930,19	3.278.100,00
Outras Transferências Correntes	215.545,13	132.526,62	242.524,95	141.610,58	143.900,16	131.273,23	131.273,23	141.610,58
Outras Transferências Correntes	108.915,30	856.133,83	116.058,09	133.745,77	130.367,97	121.493,34	2.475.095,02	2.199.500,00
OUTRAS RECEITAS CORRENTES	9.716,00	7.996,82	14.262,17	14.876,26	6.903,74	5.177,13	110.151,72	147.057,00
DESUPESES (II)	375.621,11	303.654,30	240.186,20	314.598,66	259.530,32	285.695,89	285.695,89	303.654,30
Contrib. do Servidor para o Plano de Previdência	441.757,55	482.603,29	504.036,07	363.250,37	336.020,09	315.050,19	4.221.064,04	5.310.050,00
Outras Despesas	375.621,11	303.654,30	240.186,20	314.598,66	259.530,32	285.695,89	285.695,89	303.654,30
RECEITA CORRENTE LÍQUIDA (III) = (I) - (II)	2.242.688,13	1.890.775,76	1.991.905,89	1.985.941,63	1.641.390,36	1.712.497,05	1.712.497,05	1.996.485,29
TOTAL DAS RECEITAS CORRENTES LÍQUIDAS	2.242.688,13	1.890.775,76	1.991.905,89	1.985.941,63	1.641.390,36	1.712.497,05	1.712.497,05	1.996.485,29

Fonte: PRONIM RF - Responsabilidade Fiscal, 25/Mai/2017, 10h e 47m.

Moisés Aparecido de Souza
EDILSON MALAWSKI
Oziel de Oliveira
Geferson Pavan

Prefeitura Municipal de Catanduvas - PR
Relatório Resumido de Execução Orçamentária
Demonstrativo dos Restos a Pagar por Poder e Órgão
Orçamentos Fiscal e da Seguridade Social
Janeiro a Abril 2017/Bimestre Março-Abril

REO - ANEXO 7 (LRF, Art. 53, inciso V) R\$ 1,00

Poder/Orgão	RESTOS A PAGAR PROCESSADOS E NÃO PROCESSADOS LIQUIDADOS EM EXERCÍCIOS ANTERIORES					RESTOS A PAGAR NÃO PROCESSADOS					Saldo Total	
	Inscritos		Pagos			Inscritos		Pagos				
	Em Exercícios Anteriores	Em 31 de dezembro de 2016	(R)	(C)	(D)	Em Exercícios Anteriores	Em 31 de dezembro de 2016	(R)	(C)	(D)		
RECEITAS A PAGAR (PROCESADOS)	31.025,11	17.808,91	48.834,01	-	-	154.770,19	3.213.986,76	1.383.007,09	1.574.481,27	1.020,00	1.803.255,68	1.803.255,68
PODER EXECUTIVO	31.025,11	17.808,91	48.834,01	-	-	154.770,19	3.213.986,76	1.383.007,09	1.574.481,27	1.020,00	1.803.255,68	1.803.255,68
PODER LEGISLATIVO	-	-	-	-	-	-	-	-	-	-	-	-
PODER JUDICIÁRIO	-	-	-	-	-	-	-	-	-	-	-	-
TOTAL (III) = (I) + (II)	31.025,11	17.808,91	48.834,01	-	-	154.770,19	3.213.986,76	1.383.007,09	1.574.481,27	1.020,00	1.803.255,68	1.803.255,68

Fonte: PRONIM RF - Responsabilidade Fiscal, 25/Mai/2017, 10h e 51m.

Moisés Aparecido de Souza
EDILSON MALAWSKI
Oziel de Oliveira
Geferson Pavan

Prefeitura Municipal de Catanduvas - PR
Relatório Resumido da Execução Orçamentária
Demonstrativo das Receitas e Despesas com Manutenção e Desenvolvimento do Ensino - MDE
Orçamentos Fiscal e da Seguridade Social
Janeiro a Abril 2017/Bimestre Março-Abril

REO - ANEXO 8 (LDB, art. 72) R\$ 1,00

RECEITAS RESULTANTES DE IMPOSTOS (casos do art. 212 da Constituição)	PREVISÃO INICIAL	PREVISÃO ATUALIZADA (a)	RECEITAS REALIZADAS Até o Bimestre	
			(b)	% (c)=(b/a)*100
1-RECEITAS DE IMPOSTOS	1.599.300,00	1.589.300,00	562.877,23	35,42
1.1-Receita Resultante do Imposto sobre a Propriedade Predial e Terrenos Urbanos - IPTU	117.850,00	117.850,00	98.473,53	83,56
1.1.1-IPTU	85.400,00	85.400,00	90.727,73	106,24
1.1.2-Multas, Juros de Mora, Dívida Ativa e Outros Encargos do IPTU	32.450,00	32.450,00	7.745,78	23,87
1.2-Receita Resultante do Imposto sobre Transmissão Inter Vivos - ITBI	215.700,00	215.700,00	33.880,00	15,71
1.2.1-ITBI	215.700,00	215.700,00	33.880,00	15,71
1.2.2-Multas, Juros de Mora, Dívida Ativa e Outros Encargos do ITBI	700,00	700,00	-	-
1.3-Receita Resultante do Imposto sobre Serviços de Qualquer Natureza - ISS	980.300,00	980.300,00	308.765,68	31,50
1.3.1-ISS	976.000,00	976.000,00	307.286,26	31,48
1.				

RREO - ANEXO 8 (LDB, art. 72) - Prefeitura Municipal de Catanduvas - PR. Relatório Resumido da Execução Orçamentária. Demonstrativo das Receitas e Despesas com Manutenção e Desenvolvimento do Ensino - MDE. Orçamentos Fiscal e da Seguridade Social. Janeiro a Abril 2017/Bimestre Março-Abril.

RREO - ANEXO 8 (LDB, art. 72) - Prefeitura Municipal de Catanduvas - PR. Relatório Resumido da Execução Orçamentária. Demonstrativo das Receitas e Despesas com Manutenção e Desenvolvimento do Ensino - MDE. Orçamentos Fiscal e da Seguridade Social. Janeiro a Abril 2017/Bimestre Março-Abril.

RREO - ANEXO 8 (LDB, art. 72) - Prefeitura Municipal de Catanduvas - PR. Relatório Resumido da Execução Orçamentária. Demonstrativo das Receitas e Despesas com Manutenção e Desenvolvimento do Ensino - MDE. Orçamentos Fiscal e da Seguridade Social. Janeiro a Abril 2017/Bimestre Março-Abril.

RREO - ANEXO 9 (LRF, art. 53, § 1º, inciso I) - Prefeitura Municipal de Catanduvas - PR. Relatório Resumido da Execução Orçamentária. Demonstrativo das Receitas de Operações de Crédito e Despesas de Capital. Orçamentos Fiscal e da Seguridade Social. Janeiro a Abril 2017/Bimestre Março-Abril.

RREO - ANEXO 11 (LRF, art. 53, § 1º, inciso III) - Prefeitura Municipal de Catanduvas - PR. Relatório Resumido da Execução Orçamentária. Demonstrativo da Receita de Alienação de Ativos e Aplicação dos Recursos. Orçamentos Fiscal e da Seguridade Social. Janeiro a Abril 2017.

Prefeitura Municipal de Catanduvas PR. Relatório Resumido da Execução Orçamentária. Demonstrativo das Despesas de Caráter Contínuo Decorrentes das Parcerias Público-Privadas - Contínuas. Orçamentos Fiscal e da Seguridade Social. Janeiro a Dezembro 2017.

RREO - ANEXO 5 (LRF, art 53, inciso III) - Prefeitura Municipal de Catanduvas - PR. Relatório Resumido da Execução Orçamentária. Demonstrativo do Resultado Nominal. Orçamentos Fiscal e da Seguridade Social. Janeiro a Abril 2017/Bimestre Março-Abril.

RREO - ANEXO 6 (LRF, art. 53, inciso II) - Prefeitura Municipal de Catanduvas - PR. Relatório Resumido da Execução Orçamentária. Demonstrativo do Resultado Primário. Orçamentos Fiscal e da Seguridade Social. Janeiro a Abril 2017/Bimestre Março-Abril.

RREO - ANEXO 7 (LRF, art. 53, inciso III) - Prefeitura Municipal de Catanduvas - PR. Relatório Resumido da Execução Orçamentária. Demonstrativo das Receitas e Despesas de Investimentos. Orçamentos Fiscal e da Seguridade Social. Janeiro a Abril 2017/Bimestre Março-Abril.

RREO - ANEXO 10 (LRF, art. 53, inciso I) - Prefeitura Municipal de Catanduvas - PR. Relatório Resumido da Execução Orçamentária. Demonstrativo das Receitas e Despesas de Investimentos. Orçamentos Fiscal e da Seguridade Social. Janeiro a Abril 2017/Bimestre Março-Abril.

RECEITAS E PREVISSÕES DE CAPITAL (VI) = (III + IV + V)	3.452.800,00	70.000,00	439.363,51
RECEITA PRIMÁRIA TOTAL (VII) = (I + VI)	32.617.687,00	8.958.338,45	8.351.626,00

DESPESAS PRIMÁRIAS	DOTAÇÃO ATUALIZADA	DESPESAS EMPENHADAS		DESPESAS LIQUIDADAS	
		Até o Bimestre/ 2017	Até o Bimestre/ 2016	Até o Bimestre/ 2017	Até o Bimestre/ 2016
DESPESAS CORRENTES (VIII)	29.445.585,13	7.221.737,55	6.925.429,53	6.034.920,94	6.034.835,55

Prefeitura Municipal de Catanduvas-PR
Relatório Resumido da Execução Orçamentária
Demonstrativo do Resultado Primário
Orçamentos Fiscal e da Seguridade Social
Janeiro a Abril 2017/Bimestre Março-Abril

RREO - ANEXO VI (LRF, art. 53, inciso III)

DESPESAS PRIMÁRIAS	DOTAÇÃO ATUALIZADA	DESPESAS EMPENHADAS		DESPESAS LIQUIDADAS	
		Até o Bimestre/ 2017	Até o Bimestre/ 2016	Até o Bimestre/ 2017	Até o Bimestre/ 2016
Pessoal e Encargos Sociais	15.788.080,93	3.979.224,68	3.852.206,03	3.979.224,68	3.848.802,06
Juros e encargos da Dívida (IX)	26.400,00	-	-	-	-
Outras Despesas Correntes	13.631.104,20	3.242.512,87	3.073.223,50	2.055.696,26	2.498.033,49
DESPESAS PRIMÁRIAS CORRENTES (X) = (VIII + IX)	29.419.185,13	7.221.737,55	6.925.429,53	6.034.920,94	6.346.835,55
DESPESAS DE CAPITAL (XI)	4.690.118,91	348.243,47	390.518,28	296.932,34	111.918,28
Investimentos	4.605.118,91	348.243,47	390.518,28	296.932,34	111.918,28
Inversões Financeiras	-	-	-	-	-
Concessão de Empréstimos (XII)	-	-	-	-	-
Aquisição de Título de Capital Integralizado (XIII)	-	-	-	-	-
Derais Inversões Financeiras	-	-	-	-	-
Amortização da Dívida (XIV)	85.000,00	-	-	-	-
DESPESAS PRIMÁRIAS DE CAPITAL (XV) = (XI + XII + XIII + XIV)	4.605.118,91	348.243,47	390.518,28	296.932,34	111.918,28
RESERVA DE CONTINGÊNCIA (XVI)	1.269.250,00	-	-	-	-
RESERVA DO RPPS (XVII)	-	-	-	-	-
DESPESA PRIMÁRIA TOTAL (XVII) = (X + XV + XVI + XVII)	35.293.554,04	7.569.981,02	7.315.947,81	6.331.853,28	6.458.753,83
RESULTADO PRIMÁRIO (XX) = (VII - XVIII)	-2.675.867,04	1.388.357,43	1.035.678,19	2.626.485,17	1.892.872,17
SALDOS DE EXERCÍCIOS ANTERIORES	-	-	-	1.159.067,04	-

MOISES APARECIDO DE SOUZA
PREFEITO

EDILSON MALAWSKI
CONTROLE INTERNO

OSWALDO DE OLIVEIRA
SECRETÁRIO DE FINANÇAS

JEFFERSON PAVAN
CONTADOR
CRC PR-058882/O-0

Prefeitura Municipal de Catanduvas-PR
Relatório Resumido da Execução Orçamentária
Demonstrativo das Receitas e Despesas com Ações e Serviços Públicos de Saúde
Orçamentos Fiscal e da Seguridade Social
Janeiro a Abril 2017/Bimestre Março-Abril

RREO - ANEXO 12 (LC 141/2012, art. 35)

RECEITAS PARA APLICAÇÃO DA APLICAÇÃO EM AÇÕES E SERVIÇOS PÚBLICOS DE SAÚDE	PREVISSÃO INICIAL	PREVISSÃO ATUALIZADA (a)	RECEITAS REALIZADAS		% (b/a) x 100
			Até o Bimestre (b)	% (b/c) x 100	
RECEITA DE IMPOSTOS LÍQUIDA (I)	1.589.100,00	1.589.100,00	562.877,29	35,42	
Imposto Predial e Territorial Urbano - IPTU	85.400,00	85.400,00	90.727,79	106,24	
Imposto sobre Transmissão de Bens Intermédios - ITBI	215.000,00	215.000,00	33.880,00	15,76	
Imposto sobre Serviços de Qualquer Natureza - ISS	976.000,00	976.000,00	307.286,26	31,48	
Imposto de Renda Retido na Fonte - IRRF	275.250,00	275.250,00	121.758,02	44,24	
Imposto Territorial Rural - ITR	-	-	-	-	
Multas, Juros de Mora e Outros Encargos dos Impostos	4.150,00	4.150,00	560,76	13,53	
Dívida Ativa dos Impostos	20.600,00	20.600,00	6.617,72	32,12	
Multas, Juros de Mora e Outros Encargos da Dívida Ativa	12.700,00	12.700,00	2.046,72	16,12	
RECEITA DE TRANSFERÊNCIAS CONSTITUCIONAIS E LEGAIS (II)	23.235.750,00	23.235.750,00	7.591.794,14	32,67	
Cota-Parte FPM	12.950.000,00	12.950.000,00	3.752.386,66	28,98	
Cota-Parte ITR	65.950,00	65.950,00	7.620,85	11,56	
Cota-Parte IPVA	990.000,00	990.000,00	666.097,77	67,28	
Cota-Parte ICMS	8.900.000,00	8.900.000,00	3.005.014,62	33,89	
Cota-Parte IPI-Exportação	237.500,00	237.500,00	40.719,40	17,15	
Compensações Financeiras Provenientes de Impostos e Transferências Constitucionais	92.300,00	92.300,00	19.674,84	21,43	
Desoneração ICMS (LC 87/96)	92.300,00	92.300,00	19.674,84	21,43	
Outras	-	-	-	-	
TOTAL DAS RECEITAS PARA APLICAÇÃO DA APLICAÇÃO EM AÇÕES E SERVIÇOS PÚBLICOS DE SAÚDE (III) = I + II	24.824.850,00	24.824.850,00	8.154.661,37	32,85	

RECEITAS ADICIONAIS PARA FINANCIAMENTO DA SAÚDE	PREVISSÃO INICIAL	PREVISSÃO ATUALIZADA (a)	RECEITAS REALIZADAS		% (b/c) x 100
			Até o Bimestre (b)	% (b/c) x 100	
TRANSFERÊNCIA DE RECURSOS DO SISTEMA ÚNICO DE SAÚDE-SUS	850.900,00	850.900,00	166.383,26	19,56	
Provenientes da União	810.900,00	810.900,00	157.373,11	19,43	
Provenientes dos Estados	40.000,00	40.000,00	29.009,85	72,52	
Provenientes de Outros Municípios	-	-	-	-	
Outras Receitas do SUS	-	-	-	-	
TRANSFERÊNCIAS VOLUNTÁRIAS	500,00	500,00	83,58	16,72	
RECEITAS DE OPERAÇÕES DE CRÉDITO VINCULADAS À SAÚDE	-	-	-	-	
OUTRAS RECEITAS PARA FINANCIAMENTO DA SAÚDE	-	-	-	-	
TOTAL RECEITAS ADICIONAIS PARA FINANCIAMENTO DA SAÚDE	851.300,00	851.300,00	166.466,84	19,55	

DESPESAS COM SAÚDE	DOTAÇÃO INICIAL	DOTAÇÃO ATUALIZADA (a)	DESPESAS EMPENHADAS		DESPESAS LIQUIDADAS	
			Até o Bimestre (b)	% (b/a) x 100	Até o Bimestre (c)	% (c/a) x 100
DESPESAS CORRENTES	5.940.220,00	6.773.899,37	2.496.934,02	35,86	1.837.742,05	27,13
Pessoal e Encargos Sociais	3.725.520,00	4.356.698,37	1.179.438,09	31,60	1.179.438,09	27,07
Juros e encargos da Dívida	-	-	-	-	-	-
Outras Despesas Correntes	2.214.700,00	2.417.201,00	1.317.495,93	59,51	658.303,96	27,23
DESPESAS DE CAPITAL	988.500,00	1.123.778,72	5.601,08	0,50	4.211,08	0,37
Investimentos	988.500,00	1.123.778,72	5.601,08	0,50	4.211,08	0,37
Inversões Financeiras	-	-	-	-	-	-
Amortização da Dívida	-	-	-	-	-	-
TOTAL DAS DESPESAS COM SAÚDE (IV)	6.928.720,00	7.897.678,09	2.502.535,10	36,11	1.841.953,13	26,54

Prefeitura Municipal de Catanduvas-PR
Relatório Resumido da Execução Orçamentária
Demonstrativo das Receitas e Despesas com Ações e Serviços Públicos de Saúde
Orçamentos Fiscal e da Seguridade Social
Janeiro a Abril 2017/Bimestre Março-Abril

RREO - ANEXO 12 (LC 141/2012, art. 35)

DESPESAS COM SAUÍDE NÃO COMPUTADAS PARA FINS DE APLICAÇÃO DO PERCENTUAL MÍNIMO	DOTAÇÃO INICIAL	DOTAÇÃO ATUALIZADA (a)	DESPESAS EMPENHADAS		DESPESAS LIQUIDADAS	
			Até o Bimestre (b)	% (b/a) x 100	Até o Bimestre (c)	% (c/a) x 100
DESPESAS COM INATIVOS E PENSIONISTAS	-	-	-	-	-	-
DESPESA COM ASSISTÊNCIA À SAÚDE QUE NÃO ATENDE AO PRINCÍPIO DE ACESSO UNIVERSAL	-	-	-	-	-	-

DESPESAS COM INATIVOS E PENSIONISTAS	DOTAÇÃO INICIAL	DOTAÇÃO ATUALIZADA (a)	DESPESAS EMPENHADAS		DESPESAS LIQUIDADAS	
			Até o Bimestre (b)	% (b/a) x 100	Até o Bimestre (c)	% (c/a) x 100
DESPESA COM ASSISTÊNCIA À SAÚDE QUE NÃO ATENDE AO PRINCÍPIO DE ACESSO UNIVERSAL	-	-	-	-	-	-
DESPESAS CUSTEADAS COM OUTROS RECURSOS	1.635.400,00	2.235.400,00	294.267,61	18,06	290.533,91	15,77
Recursos de Transferência do Sistema Único de Saúde - SUS	1.612.000,00	2.212.000,00	294.267,61	18,29	290.533,91	15,77
Recursos de Operações de Crédito	-	-	-	-	-	-
Outros Recursos	23.400,00	23.400,00	-	-	-	-
OUTRAS AÇÕES E SERVIÇOS NÃO COMPUTADOS	-	-	-	-	-	-
RESTOS A PAGAR NÃO PROCESSADOS INSCRITOS INDEVIDAMENTE NO EXERCÍCIO SEM DISPONIBILIDADE FINANCEIRA	-	-	-	-	-	-
DESPESAS CUSTEADAS COM DISPONIBILIDADE DE CAIXA VINCULADA AOS RESTOS A PAGAR CANCELADOS	-	-	-	-	-	-
DESPESAS CUSTEADAS COM RECURSOS VINCULADOS À PARCELA DO PERCENTUAL MÍNIMO QUE NÃO FOI APLICADA EM AÇÕES E SERVIÇOS DE SAÚDE EM EXERCÍCIOS ANTERIORES	-	-	-	-	-	-
TOTAL DAS DESPESAS COM NÃO COMPUTADAS (V)	1.635.400,00	2.235.400,00	294.267,61	18,06	290.533,91	15,77

TOTAL DAS DESPESAS COM AÇÕES E SERVIÇOS PÚBLICOS DE SAÚDE (VI) = (IV + V)	5.293.320,00	5.662.278,09	2.208.288,29	41,91	1.551.419,22	27,39
---	--------------	--------------	--------------	-------	--------------	-------

PERCENTUAL DE APLICAÇÃO EM AÇÕES E SERVIÇOS PÚBLICOS DE SAÚDE SOBRE A RECEITA DE IMPOSTOS LÍQUIDA E TRANSFERÊNCIAS CONSTITUCIONAIS E LEGAIS (VIII) = (VII) / (III) x 100 - LIMITE CONSTITUCIONAL 15% * e *	19,02
--	-------

VALOR REFERENTE À DIFERENÇA ENTRE O VALOR EXECUTADO E O LIMITE MÍNIMO CONSTITUCIONAL [(VII - (15 x III)) / 100]	328.220,01
---	------------

EXECUÇÃO DE RESTOS A PAGAR NÃO PROCESSADOS INSCRITOS COM DISPONIBILIDADE DE CAIXA	INSCRITOS	CANCELADOS/PRESCRITOS	PAGOS	A PAGAR	PARCELA CONSIDERADA NO LIMITE
Total	-	-	-	-	-

CONTROLE DOS RESTOS A PAGAR CANCELADOS OU PRESCRITOS PARA FINS DE APLICAÇÃO DA DISPONIBILIDADE DE CAIXA CONFORME ARTIGO 24, §1º e 2º	RESTOS A PAGAR CANCELADOS OU PRESCRITOS	
	Saldo Inicial	Saldo Final (NÃO Aplicado)
Total (VII)	-	-

CONTROLE DO VALOR REFERENTE AO PERCENTUAL MÍNIMO NÃO CUMPRIDO EM EXERCÍCIOS ANTERIORES PARA FINS DE APLICAÇÃO DOS RECURSOS VINCULADOS CONFORME ARTIGOS 25 E 26	LIMITE NÃO CUMPRIDO	
	Saldo Inicial	Saldo Final (NÃO Aplicado)
Total (IX)	-	-

DESPESAS COM SAÚDE	DOTAÇÃO INICIAL	DOTAÇÃO ATUALIZADA	DESPESAS EMPENHADAS		DESPESAS LIQUIDADAS	
			Até o Bimestre (b)	% (b/a) x 100	Até o Bimestre (c)	% (c/a) x 100
Atenção Básica	6.798.500,00	7.767.447,09	2.481.743,95	36,53	1.822.505,50	27,20
Assistência Hospitalar e Ambulatorial	-	-	-	-	-	-
Suporte Profilático e Terapêutico	-	-	-	-	-	-
Vigilância Sanitária	32.600,00	32.600,00	1.688,47	5,18	343,25	0,07
Vigilância Epidemiológica	97.620,00	97.620,00	19.103,48	19,57	19.103,48	1,96
Alimentação e Nutrição	-	-	-	-	-	-
Outras Subfunções	-	-	-	-	-	-
TOTAL	6.928.720,00	7.897.678,09	2.502.535,10	36,11	1.841.953,13	26,54

FONTE: PRONIM RF - Responsabilidade Fiscal, 25/Mai/2017, 10h e 50m.

- Essa linha apresentará valor somente no Relatório Resumido da Execução Orçamentária do último bimestre do exercício.
- O valor apresentado na interseção com a coluna "I" ou com a coluna "II" deverá ser o mesmo apresentado no "total".
- O valor apresentado na interseção com a coluna "III" ou com a coluna "IV" deverá ser o mesmo apresentado no "total".
- Limite anual mínimo a ser cumprido no encerramento do exercício. Deverá ser informado o limite estabelecido na Lei Orgânica do Município quando o percentual nela estabelecido for superior ao fixado na LC nº 141/2012.
- Durante o exercício esse valor servirá para o monitoramento previsto no art. 23 da LC 141/2012.

Prefeitura Municipal de Catanduvas-PR
Relatório Resumido da Execução Orçamentária
Demonstrativo Simplificado do Relatório Resumido da Execução Orçamentária
Orçamentos Fiscal e da Seguridade Social
Janeiro a Abril 2017/Bimestre Março-Abril

BALANÇO ORÇAMENTÁRIO			Em Reais	
Até o bimestre			Até o bimestre	
RECEITAS				
Previsão Inicial da Receita				34.245.387,00
Previsão Atualizada da Receita				34.245.387,00
Receitas Realizadas				9.222.916,85
Déficit Orçamentário				-
Saldos de Exercícios Anteriores (Utilizados para Créditos Adicionais)				1.159.067,04
DESPESAS				
Dotação Inicial				34.245.387,00
Créditos Adicionais				1.159.567,04
Dotação Atualizada				35.404.954,04
Despesas Empenhadas				7.569.981,02
Despesas Liquidadas				6.331.853,28
Despesas Pagas				5.186.054,58
Superávit Orçamentário				2.891.063,57
DESPESAS POR FUNÇÃO/SUBFUNÇÃO				
Até o bimestre				
Despesas Empenhadas				7.569.981,02
Despesas Liquidadas				6.331.853,28
RECEITA CORRENTE LÍQUIDA - RCL				
Até o bimestre				
Receita Corrente Líquida				27.032.032,86
RECEITAS E DESPESAS DOS REGIMES DE PREVIDÊNCIA				
Até o bimestre				
Regime Próprio de Previdência Social dos Servidores				
Receitas Previdenciárias Realizadas (VI)				0,00
Despesas Previdenciárias Liquidadas (VI)				0,00
Resultado Previdenciário (VII)=(VI-VI)				0,00
RESULTADOS NOMINAL E PRIMÁRIO				
Meta Fixada no Anexo de Metas Fiscais da LOO (a)				
Resultado Atualizado Até o Bimestre (b)				
% em Relação à Meta (b/a)				
Resultado Nominal		-180.000,00		726,70
Resultado Primário		1.621.850,00		161,94
RESTOS A PAGAR POR PODER E MINISTÉRIO PÚBLICO				
Inscrito				
Cancelamento Até o bimestre				
Pagamento Até o bimestre				
Saldo a Pagar				
RESTOS A PAGAR PROCESSADOS		48.834,02		0,00
Poder Executivo		48.834,02		0,00
Poder Legislativo		0,00		0,00
RESTOS A PAGAR NÃO-PROCESSADOS		3.378.756,95		1.803.255,68
Poder Executivo		3.378.756,95		1.803.255,68
Poder Legislativo		0,00		0,00
TOTAL		3.427.590,97		1.803.255,68

Prefeitura Municipal de Catanduvas-PR
Relatório Resumido da Execução Orçamentária
Demonstrativo das Receitas e Despesas com Ações e Serviços Públicos de Saúde
Orçamentos Fiscal e da Seguridade Social
Janeiro a Abril 2017/Bimestre Março-Abril

RREO - ANEXO 12 (LC 141/2012, art. 35)

Nos cinco primeiros bimestres do exercício o acompanhamento será feito com base na despesa liquidada. No último bimestre do exercício, o valor deverá corresponder ao total da despesa empenhada.

MOISES APARECIDO DE SOUZA
PREFEITO

EDILSON MALAWSKI
CONTROLE INTERNO

OSWALDO DE OLIVEIRA
SECRETÁRIO DE FINANÇAS

JEFFERSON PAVAN
CONTADOR
CRC PR-058882/O-0

ESTADO DO PARANÁ
MUNICÍPIO DE SÃO MIGUEL DO IGUAÇU

TERMO DE ADJUDICAÇÃO DE PROCESSO LICITATÓRIO

Anderson Luis Fernandes, Pregoeiro designado pela Portaria 31/2017, de 26 de Janeiro de 2017 no uso da prerrogativa contida no inciso XX do Artigo 4º da Lei Federal nº 10.520, data de 17 de julho de 2002; Considerando a declaração aos proponentes inexistência de interposição de recursos por parte dos proponentes, resolve ADJUDICAR a presente licitação nestes termos:

Table with 2 columns: Item, Descrição. Details of the bidding process including process number, date, and object.

FORNECEDOR: CARLOS ALBERTO BUSS NET.COM - ME
CNPJ: 04.077.696/0001-05
Valor Total do Fornecedor: 2.817,70

Table with 7 columns: Item, Descrição, Marca, Unidade, Quant., Valor Unit., Valor Total. Lists items like connectors and cables.

FORNECEDOR: CARNEVALI E KUTZKE LTDA
CNPJ: 18.012.406/0001-50
Valor Total do Fornecedor: 14.310,00

Table with 7 columns: Item, Descrição, Marca, Unidade, Quant., Valor Unit., Valor Total. Lists items like laser printers and ink.

de alimentação prioritária: 76 x 127 x 216 x 356 mm. Tipos de suportes: Papel (laser, normal, fotográfico, não tratado, vegetal), envelopes, etiquetas, cartolina, transparências, postais. Peso de mídia suportado: 60 a 163g/m².

FORNECEDOR: FENIX EQUIPAMENTOS PARA INFORMATICA LTDA - ME -
CNPJ: 05.669.358/0001-25
Valor Total do Fornecedor: 12.782,35

Table with 7 columns: Item, Descrição, Marca, Unidade, Quant., Valor Unit., Valor Total. Lists items like video printers and ink.

Table with 7 columns: Item, Descrição, Marca, Unidade, Quant., Valor Unit., Valor Total. Lists items like laser printers and ink.

Table with 7 columns: Item, Descrição, Marca, Unidade, Quant., Valor Unit., Valor Total. Lists items like ink and wireless adapters.

Table with 7 columns: Item, Descrição, Marca, Unidade, Quant., Valor Unit., Valor Total. Lists items like notebooks and external drives.

FORNECEDOR: M I - EQUIPAMENTOS ELETRONICOS LTDA - EPP
CNPJ: 07.701.892/0001-05
Valor Total do Fornecedor: 16.950,00

Table with 7 columns: Item, Descrição, Marca, Unidade, Quant., Valor Unit., Valor Total. Lists items like multifunctional printers and ink.

Table with 7 columns: Item, Descrição, Marca, Unidade, Quant., Valor Unit., Valor Total. Lists items like processors, monitors, and printers.

Table with 7 columns: Item, Descrição, Marca, Unidade, Quant., Valor Unit., Valor Total. Lists items like printers and ink.

FORNECEDOR: MEGA BYTE COMPUTADORES LTDA - EPP
CNPJ: 08.792.763/0001-24
Valor Total do Fornecedor: 41.720,00

Table with 7 columns: Item, Descrição, Marca, Unidade, Quant., Valor Unit., Valor Total. Lists items like desktop computers and monitors.

FORNECEDOR: R L P DE ANGLI - COMERCIAL - ME
CNPJ: 22.865.748/0001-90
Valor Total do Fornecedor: 5.685,95

Table with 7 columns: Item, Descrição, Marca, Unidade, Quant., Valor Unit., Valor Total. Lists items like cables, adapters, and wireless devices.

VALOR TOTAL ADJUDICADO: R\$ 94.266,00
SAO MIGUEL DO IGUAÇU, 26 de maio de 2017.
Anderson Luis Fernandes - Pregoeiro

C11176709-E17

Município de Lindoeste
E-mail: licitacao@lindoeste.pr.gov.br
AV. Marechal Cândido Rondon, s/n - Telefax (45) 3237-8000
CEP 85826-000 - LINDOESTE - PARANÁ

EXTRATO DE CONTRATO Nº 091/2017
ESPECIE: PRESTAÇÃO DE SERVIÇOS
LICITAÇÃO: DISPENSA Nº 026/2017
PARTES: MUNICÍPIO DE LINDOESTE
LEONI DA SILVA & CIA LTDA - CNPJ nº 09.221.773/0001-72
OBJETO: Contratação de Empresa Especializada para fornecimento de kit de equipamentos para emissão de Carteira de Trabalho e Previdência Social.
VALOR: R\$5.096,00 (Três mil e noventa e seis reais).
VIGENCIA: 30/07/2017.
DATA: 25 de maio de 2017.

C11176714-E17

FUNDO MUNICIPAL DE SAÚDE DE CAPITÃO LEÔNIDAS MARQUES - PR
O Secretário Municipal de Saúde, Capitão Leônidas Marques, Estado do Paraná, no uso das atribuições legais, resolve homologar o resultado da licitação de caráter definitivo, modalidade Pregão Presencial nº 067/2017, visando a aquisição de mobiliário sob medida, conforme especificações detalhadas constantes do termo de referência 421/2017, para adequação das instalações do Departamento de Controle Municipal de Saúde, conforme solicitação da Secretaria Municipal de Saúde, com o objetivo de atender às necessidades de atendimento de urgência e emergência dos usuários do sistema de saúde, conforme o disposto no Edital nº 067/2017, para adequação das instalações do Departamento de Controle Municipal de Saúde, conforme solicitação da Secretaria Municipal de Saúde.
VALOR: R\$ 29.000,00 (vinte e nove mil reais), pelo método de julgamento de preço unitário.
DATA: 25 de maio de 2017.

C1176712-E17

Município de Catanduvas
CNPJ nº 03.682.842/0001-09
De mãos dadas com o povo

RELATÓRIO DE GESTÃO DO FUNDO MUNICIPAL DOS DIREITOS DA CRIANÇA E DO ADOLESCENTE

EXERCÍCIO FINANCEIRO DE 2017 - 2º BIMESTRE (MARÇO E ABRIL)
O Fundo Municipal dos Direitos da Criança e do Adolescente do Município de Catanduvas, Estado do Paraná, foi instituído pela Lei Municipal nº 1547/92, alterada pela Lei Municipal nº 078/2000, atualizada através da Lei Municipal nº 35/2008 e regulamentado pelo Decreto Municipal nº 135/2014. De conformidade com as normas baixadas pelo Tribunal de Contas do Estado do Paraná, através da Instrução Normativa nº 36/2009, a qual estabelece o princípio constitucional da absoluta prioridade à criança e ao adolescente, no âmbito das políticas públicas municipais, apresenta através da Secretaria Municipal de Assistência Social o seguinte relatório:

I - DAS AÇÕES NA ÁREA DA CRIANÇA E DO ADOLESCENTE DESENVOLVIDAS NO EXERCÍCIO DE 2017 - 2º BIMESTRE.
No 2º bimestre de 2017 a Secretaria Municipal de Assistência Social com apoio e colaboração do Conselho Municipal dos Direitos da Criança e do Adolescente - CMDCA programaram e buscaram concretizar ações de assistência social voltadas ao atendimento de crianças e adolescentes do Município, através das seguintes ações:

- a) Casa de Passagem Bom Jesus - Esta Entidade proporciona acolhimento institucional provisório à crianças e adolescentes encaminhados através da Vara da Infância e Juventude, Ministério Público e Conselho Tutelar que se encontram em situação de vulnerabilidade e risco social. Concedendo moradia provisória dentro de um ambiente residencial e acolhedor, garantindo a satisfação das necessidades básicas e sócio-educacionais das crianças e adolescentes acolhidos. Neste bimestre houve a manutenção de dois acolhimentos institucionais.
- b) Conselho Municipal dos Direitos da Criança e do Adolescente/CMDCA e Conselho Tutelar - Estes Conselhos juntamente com o órgão gestor da área da Assistência Social e parcerias realizadas buscaram garantir as necessidades básicas das crianças e adolescentes do Município. Também o Conselho Tutelar realizou neste bimestre 364 (Quinhentos e sessenta e quatro) atendimentos sendo:
 - Das medidas pertinentes aos Pais ou Responsável, Art. 129 do Estatuto da Criança e do Adolescente, Lei Federal nº 8.069/90:
 - Encaminhamento a cursos ou programas de orientação: 13
 - Advertência: 71
 - Das medidas específicas de proteção a Criança e ao Adolescente, Art. 101 da Lei Federal nº 8.069/90:
 - Encaminhamento aos pais ou responsáveis: 39;
 - Orientação, apoio e acompanhamento temporários: 66 atendimentos;
 - Inclusão em programa comunitário ou oficiais de auxílio a família, a criança e adolescente: 18
 - Inclusão em programa oficial ou comunitário de auxílio, orientação e tratamento a alcoólatras e toxicômanos: 6

- Das atribuições do Conselho, Art. 136 da Lei Federal nº 8.069/90:

- Encaminhar ao Ministério Público notícia de fato que constitua infrações administrativas ou penal contra os direitos da criança ou adolescente: 12
- Expedir Notificações: 62
- Requisitar certidões de nascimento e de óbito de crianças ou adolescente quando necessário: 19
- Atendimento geral: 256

II - DA PRESTAÇÃO DE CONTAS

a) DA EXECUÇÃO ORÇAMENTÁRIA
Devidência as normas contidas na Instrução Normativa 36/2009, a execução orçamentária compreendendo o empenhamento, a liquidação e o pagamento das despesas, foi realizada da seguinte forma:

Table with 3 columns: Classificação Orçamentária, Descrição, Valor aplicado. Shows budget execution for various social assistance categories.

* valor apurado empenhado no 2º bimestre: 29.812,54 (vinte e nove mil e oitocentos e doze reais e cinquenta e quatro centavos).
Fonte: Departamento de Contabilidade Municipal

Pelo demonstrado no presente relatório, observa-se que o Município de Catanduvas, Estado do Paraná, vem buscando cumprir com as obrigações contidas na Constituição Federal, bem como atendendo as normas gerais da Política de Assistência Social. Assim sendo, este relatório será apresentado ao Conselho Municipal dos Direitos da Criança e do Adolescente/CMDCA de Catanduvas/PR, órgão normativo, deliberativo e fiscalizador da política de promoção, atendimento e defesa dos direitos da Criança e do Adolescente, vinculado à Secretaria Municipal de Assistência Social para que o mesmo avalie e emita parecer a fim de aprovar este Relatório de Gestão do 2º bimestre de 2017, tendo em vista que o mesmo atende o estabelecido pela legislação em vigor.

Catanduvas/Paraná, 10 de maio de 2017.

Sueli de Souza
SUELI ALVES GARCIA DE SOUZA
Secretária M. de Assistência Social
Decreto nº 05/2017
C11176715-E17

C11176715-E17

PREFEITURA MUNICIPAL DE ASSIS CHATEAUBRIAND
AVISO DE LICITAÇÃO
PREGÃO PRESENCIAL Nº. 051/2017

A Prefeitura Municipal de Assis Chateaubriand, Estado do Paraná, comunica que fará realizar no dia **04 de julho de 2017 às 09:00 (nove) horas** na Sala de Reuniões do Paço Municipal, no endereço abaixo, licitação na modalidade PREGÃO, tipo: menor preço, a preços fixos, NO SISTEMA DE REGISTRO DE PREÇOS, visando o registro de preços para futura AQUISIÇÃO DE MATERIAIS HOSPITALARES E LABORATORIAIS PARA MANUTENÇÃO DA SECRETARIA MUNICIPAL DE SAÚDE DO MUNICÍPIO DE ASSIS CHATEAUBRIAND - PARANÁ. A cópia do edital poderá ser lida e obtida através do site www.assischateaubriand.pr.gov.br da Prefeitura Municipal, sito à Avenida Cívica, 99, nesta cidade, a partir do dia **29 de maio de 2017**. Informações poderão ser obtidas através do e-mail: comprasassis@hotmail.com ou pelo Fone: 44 3528 8420.
C11176718-E17
Assis Chateaubriand, 26 de Maio de 2017.

Adeide Baliero de Paula Souza
Gerente de Compras e Licitações

MUNICÍPIO DE CAPITÃO LEÔNIDAS MARQUES-PR

EXTRATO DE LICITAÇÃO Nº 067/2017
CONTRATAÇÃO DE EMPRESA ESPECIALIZADA EM SERVIÇOS DE MANUTENÇÃO DE EQUIPAMENTOS DE LABORATÓRIO E DE ANÁLISES CLÍNICAS PARA O MUNICÍPIO DE CAPITÃO LEÔNIDAS MARQUES - PR.
OBJETO: Contratação de empresa especializada, para prestação de serviços de manutenção de equipamentos de laboratório e de análises clínicas, conforme especificações técnicas constantes do termo de referência 421/2017, para adequação das instalações do Departamento de Controle Municipal de Saúde, conforme solicitação da Secretaria Municipal de Saúde.
VALOR: R\$ 29.000,00 (vinte e nove mil reais), pelo método de julgamento de preço unitário.
DATA: 25 de maio de 2017.

C11176711-E17

MUNICÍPIO DE CASCAVEL Edição Ordinária - Nº 1802 - Ano IX - Caderno 1 - Atos do Poder Executivo 27 de maio de 2017 - Página 1 de 9
ÓRGÃO OFICIAL ELETRÔNICO MUNICÍPIO DE CASCAVEL
LEI Nº 5.731, de 23 de maio de 2017
Secretaria Municipal de Administração
ATOS DO PODER EXECUTIVO
DECRETO Nº 13.487 DE 18 DE MAIO DE 2017.
DISPÕE SOBRE O PROCEDIMENTO DE APROVAÇÃO DE PROJETOS DE EDIFICAÇÕES E DÁ OUTRAS PROVIDÊNCIAS.

MUNICÍPIO DE CASCAVEL Edição Ordinária - Nº 1802 - Ano IX - Caderno 1 - Atos do Poder Executivo 27 de maio de 2017 - Página 4 de 9
LEI Nº 6.718 DE 23 DE MAIO DE 2017.
DISPÕE SOBRE O REAJUSTE NO VENCIMENTO DOS SERVIDORES PÚBLICOS, DO PODER EXECUTIVO DE CASCAVEL, A TÍTULO DE REVISÃO GERAL ANUAL E DÁ OUTRAS PROVIDÊNCIAS.
A CÂMARA MUNICIPAL DE CASCAVEL, ESTADO DO PARANÁ, APROVOU E EU, PREFEITO MUNICIPAL, SANCIONO A SEQUINTE LEI:
Art. 1º. Fica reajustado em 4,25% (quatro vírgula vinte e cinco por cento), a título de revisão geral anual, período de maio 2015 a abril de 2017, o vencimento dos cargos dos servidores públicos municipais da Administração Direta, Autárquica e Fundacional, constantes nas tabelas do anexo IV, da Lei Municipal nº 3.800/2004, do anexo III, da Lei Municipal nº 6.445/2014 e do anexo II, da Lei Municipal nº 5.307/2009.

MUNICÍPIO DE CASCAVEL Edição Ordinária - Nº 1802 - Ano IX - Caderno 1 - Atos do Poder Executivo 27 de maio de 2017 - Página 7 de 9
EXTRATO DA ATA DE REGISTRO DE PREÇOS Nº 153/2017 - SESAU
Pregão Eletrônico Nº 299/2016
CONTRATANTE: O FUNDO MUNICIPAL DE SAÚDE DE CASCAVEL, pessoa jurídica de direito público interno, inscrita no CNPJ/ME sob nº 09.051.532/0001-22, com endereço à Rua Pernambuco, nº 1900, Centro, Cascavel/PR, CEP 85.810-021, representado pelo Secretário de Saúde Sr. Rubens Griep.
CONTRATADA: A C. ASSISTÊNCIA E COMÉRCIO DE PRODUTOS PARA LABORATÓRIOS LTDA - EPP, inscrita no CNPJ nº 22.627.453/0001-85, estabelecida na Rua São Cristóvão, nº 57, Sala A, Zona 08, Maringá/PR, CEP 87.050-490, representada neste ato pela Sra. Beatriz Maria Amaral de Alencar Tedardi.
OBJETO: Aquisição de materiais e equipamentos laboratoriais em atendimentos ao Laboratório Municipal de Cascavel conforme descrição abaixo:

MUNICÍPIO DE CASCAVEL Edição Ordinária - Nº 1802 - Ano IX - Caderno 1 - Atos do Poder Executivo 27 de maio de 2017 - Página 2 de 9
DECRETO Nº 13.517 DE 22 DE MAIO DE 2017.
ESTABELECE PROCEDIMENTO DIGITAL PARA APROVAÇÃO DE PROJETOS DE EDIFICAÇÃO, APROVAÇÃO DE ALVARÁ DE CONSTRUÇÃO E DÁ OUTRAS PROVIDÊNCIAS.
O Prefeito Municipal de Cascavel, Estado do Paraná, no uso de suas atribuições que lhe são pelo art. 58, inciso IV, da Lei Orgânica de Cascavel e:
CONSIDERANDO a Lei Municipal nº 6.696, de 23 de fevereiro de 2017, que dispõe sobre o Uso do Solo no Município de Cascavel;
CONSIDERANDO a Lei Complementar Municipal nº 91, de 23 de fevereiro de 2017, que dispõe sobre o Código de Obras do Município de Cascavel e dá outras providências;
CONSIDERANDO a Lei Federal nº 10.257/2011 - Estatuto da Cidade e;
CONSIDERANDO o artigo 10 da Lei nº 6.696, de 23 de fevereiro de 2017, que dispõe sobre o Código de Obras do Município de Cascavel/PR e dá outras providências e;

MUNICÍPIO DE CASCAVEL Edição Ordinária - Nº 1802 - Ano IX - Caderno 1 - Atos do Poder Executivo 27 de maio de 2017 - Página 5 de 9
EDITAL Nº 92/2017
NOTIFICAÇÃO DE LANCAMENTO E INTIMAÇÃO
SECRETARIA DE FINANÇAS
Departamento de ISSQN
Pelo presente Edital, o Fisco Municipal de Cascavel/PR, com fundamento na legislação tributária municipal, em especial os dispositivos dos artigos 7º, 39, 90, 117, 118, 235, 349 do CTM - Lei Complementar 001/2001, CONSIDERANDO que não foi possível, após diversas diligências aos endereços constantes nos cadastros e sem lograr êxito; impossibilitando desta forma a intimação pessoal, via postal ou por procurador; dá a empresa NUTRIMAX COMÉRCIO E REPRESENTAÇÕES EIRELI - ME, inscrita no CNPJ nº 18.224.092/0001-59 e Inscrição Municipal nº 8579500, NOTIFICA e efetiva o LANCAMENTO, referente às seguintes correspondências: ALIM - Auto de Lançamento e Imposição de Multa nº 81 de 2017; AI - Auto de Infração nº 290, 291, 292 e 293 de 2017, bem como do TEAF - Termo de Encerramento de Ação Fiscal nº 175/2017 de 15/05/2017; todos relativos ao Processo Administrativo protocolado sob o nº 9156/2017 de 10/02/2017.
INTIMA-SE o Contribuinte a recolher aos cofres públicos do Município de Cascavel, junto à Secretaria de Finanças, os valores transcritos nos Autos de infração supracitados, no prazo de 30 (trinta) dias a partir da data de publicação ou apresentar Recurso/Defesa no mesmo prazo, nos termos da legislação municipal e em especial a Lei Complementar nº 75/2013 para que surtam os efeitos legais.
Publique-se.
Cascavel, 26/05/2017
Alex Teixeira Pinto
Analista de Tributos.
Matrícula nº 21.817-0

MUNICÍPIO DE CASCAVEL Edição Ordinária - Nº 1802 - Ano IX - Caderno 1 - Atos do Poder Executivo 27 de maio de 2017 - Página 8 de 9
EXTRATO DA ATA DE REGISTRO DE PREÇOS Nº 200/2017 - SESAU
Pregão Eletrônico Nº 018/2017
CONTRATANTE: O MUNICÍPIO DE CASCAVEL, inscrito no CNPJ/ME sob nº 76.208.887/0001-07, com endereço na Rua Paraná, nº 5000, Centro, Cascavel/PR, CEP 85.810-011, neste ato representado pelo seu Prefeito Sr. Leonaldo Paranhos da Silva.
CONTRATADA: M. M. H. RESTAURANTE LTDA - ME, inscrita no CNPJ/ME nº 22.604.024/0001-92, estabelecida na Rua Curitiba, nº 4910, Sala 01, Bairro Alto Alegre, Cascavel/PR, CEP: 85.805-260, representada neste ato pelo Sr. Marcos Antonio Barros da Silva.
OBJETO: Registro de preços para contratação de empresa especializada na preparo e fornecimento de refeições (marmitas), para atender os Programas de Assistência Social, conforme descrito abaixo:

MUNICÍPIO DE CASCAVEL Edição Ordinária - Nº 1802 - Ano IX - Caderno 1 - Atos do Poder Executivo 27 de maio de 2017 - Página 3 de 9
DECRETO Nº 13.517 DE 22 DE MAIO DE 2017.
ESTABELECE PROCEDIMENTO DIGITAL PARA APROVAÇÃO DE PROJETOS DE EDIFICAÇÃO, APROVAÇÃO DE ALVARÁ DE CONSTRUÇÃO E DÁ OUTRAS PROVIDÊNCIAS.
O Prefeito Municipal de Cascavel, Estado do Paraná, no uso de suas atribuições que lhe são pelo art. 58, inciso IV, da Lei Orgânica de Cascavel e:
CONSIDERANDO a Lei Municipal nº 6.696, de 23 de fevereiro de 2017, que dispõe sobre o Uso do Solo no Município de Cascavel;
CONSIDERANDO a Lei Complementar Municipal nº 91, de 23 de fevereiro de 2017, que dispõe sobre o Código de Obras do Município de Cascavel e dá outras providências;
CONSIDERANDO a Lei Federal nº 10.257/2011 - Estatuto da Cidade e;
CONSIDERANDO o artigo 10 da Lei nº 6.696, de 23 de fevereiro de 2017, que dispõe sobre o Código de Obras do Município de Cascavel/PR e dá outras providências e;

MUNICÍPIO DE CASCAVEL Edição Ordinária - Nº 1802 - Ano IX - Caderno 1 - Atos do Poder Executivo 27 de maio de 2017 - Página 6 de 9
RETIFICAÇÃO DO QUINTO TERMO DE APOSTILAMENTO DO CONTRATO DE PRESTAÇÃO DE SERVIÇOS Nº 166/2014 - SEMDEC
Retifica-se a seguinte informação no Termo de Apostilamento supracitado, referente ao Pregão Presencial nº 198/2014, publicada no Órgão Oficial do Município em 26/05/2017, página 11, em virtude de equívoco na transcrição do termo.
Onde se lê: PRIMEIRO TERMO DE APOSTILAMENTO DO CONTRATO DE PRESTAÇÃO DE SERVIÇOS Nº 166/2014 - SEMDEC
Leia-se: QUINTO TERMO DE APOSTILAMENTO DO CONTRATO DE PRESTAÇÃO DE SERVIÇOS Nº 166/2014 - SEMDEC
Cascavel/PR, 24 de maio de 2017.
MUNICÍPIO DE CASCAVEL
LEONALDO PARANHOS DA SILVA
PREFEITO MUNICIPAL

MUNICÍPIO DE CASCAVEL Edição Ordinária - Nº 1802 - Ano IX - Caderno 1 - Atos do Poder Executivo 27 de maio de 2017 - Página 9 de 9
EXTRATO DA ATA DE REGISTRO DE PREÇOS Nº 168/2017 - SESAU
Pregão Eletrônico Nº 383/2015
CONTRATANTE: O FUNDO MUNICIPAL DE SAÚDE DE CASCAVEL, inscrito no CNPJ/ME sob nº 09.051.532/0001-22, com endereço à Rua Pernambuco, nº 1900, Centro, Cascavel/PR, CEP 85.810-021, neste ato representado pelo Secretário de Saúde Sr. Rubens Griep.
CONTRATADA: VENTO TECNOLOGIA E SAÚDE LTDA - EPP, inscrita no CNPJ nº 14.792.588/0001-45, estabelecida na Rua Oswald Cruz, nº 876, Bairro Santa Paula, São Caetano do Sul/SP, CEP 09.540-280, representada neste ato pelo Sr. Angelo Marostica Junior.
OBJETO: Aquisição de equipamentos e móveis hospitalares em atendimentos às Unidades de Saúde e Serviços da Secretaria de Saúde, conforme descrição abaixo:

AUDIÊNCIA PÚBLICA
1º QUADRIMESTRE DE 2017
PRESTAÇÃO DE CONTAS DOS MESES DE JANEIRO, FEVEREIRO, MARÇO E ABRIL/2017
Em cumprimento ao disposto no art. 9, § 4º da Lei Complementar Federal nº 101/2000 (até o final das metas fiscais de cada quadrimestre, em audiência pública na comissão referida no § 1º do art. 166 da Constituição ou equivalente nas Casas Legislativas estaduais e municipais), torna-se público que a Audiência Pública do 1º Quadrimestre de 2017, do Município de Cascavel, será realizada no dia 31/05/2017 às 14:00 horas, no plenário da Câmara de Vereadores do Município de Cascavel, localizada à R. Pernambuco nº 1.843.
Cascavel, 23 de Maio de 2017.
RENATO CESAR SEGALLA
Secretário de Finanças

MUNICÍPIO DE CASCAVEL
HOMOLOGAÇÃO PREGÃO PRESENCIAL Nº 43/2017
O Prefeito Municipal de Cascavel, em cumprimento ao disposto na Lei 8.666, de 21 de junho de 1993, e legislação pertinente, torna público o resultado da licitação na modalidade Pregão Presencial nº 43/2017 - Registro de preços para contratação de empresa para prestação de serviços de limpeza de fossa e encanamentos, e fornecimento de água potável em atendimento à Secretaria de Saúde, pelo período de 12 (doze) meses. Fica homologado o objeto em favor da empresa AUTO FOSSA ACAPULCO - EIRELI - ME, nos itens 1, 2, 3, 4, 5, 6, 7, 8, 9, 10, 11, 12, no valor total de R\$250.550,00 (duzentos e cinquenta mil e quinhentos e cinquenta reais).
Cascavel/PR, 26 de maio de 2017.
Leonaldo Paranhos da Silva
Prefeito Municipal

MUNICÍPIO DE CASCAVEL
HOMOLOGAÇÃO PREGÃO PRESENCIAL Nº 43/2017
O Prefeito Municipal de Cascavel, em cumprimento ao disposto na Lei 8.666, de 21 de junho de 1993, e legislação pertinente, torna público o resultado da licitação na modalidade Pregão Presencial nº 43/2017 - Registro de preços para contratação de empresa para prestação de serviços de limpeza de fossa e encanamentos, e fornecimento de água potável em atendimento à Secretaria de Saúde, pelo período de 12 (doze) meses. Fica homologado o objeto em favor da empresa AUTO FOSSA ACAPULCO - EIRELI - ME, nos itens 1, 2, 3, 4, 5, 6, 7, 8, 9, 10, 11, 12, no valor total de R\$250.550,00 (duzentos e cinquenta mil e quinhentos e cinquenta reais).
Cascavel/PR, 26 de maio de 2017.
Leonaldo Paranhos da Silva
Prefeito Municipal

O Paraná

Jornal de Fato

✉ comercial@oparana.com.br



84%

das pessoas utilizam impressos para se informar sobre promoções e atrações.

83%

leem os impressos promocionais em casa e oito em cada dez também acompanham as ofertas ao receberem no próprio local.

66%

vão a um estabelecimento para efetivar a compra de produtos apresentados.



Pesquisa indica que impressos são mais efetivos na relação com o consumidor.

fonte: pesquisa da Pesigraf, realizada pelo Instituto Data Popular



No mundo dos negócios não é o **GRANDE** que engole o pequeno, é o **RÁPIDO** que ultrapassa o lento!

Anuncie!

45. 3321.1000

Rua Pernambuco, 1.600
Centro | Cascavel | PR
CEP.: 85810-021