

DESAFIO



Pesquisa com 11 mil mulheres revela a grande dificuldade de conciliar carreira profissional e maternidade. No Paraná, 59% das entrevistadas consideram isso improvável.

Oeste 08

Cascavel lança campanha para trocar pichação por arte de rua

Cascavel 07

CARRO ELÉTRICO

O programa de desenvolvimento de carros elétricos da Itaipu dá mais um salto nesta semana, quando a usina repassa veículos ao Ministério de Minas e Energia.

Oeste 10



rose brach

20 e 21

Suplemento Especial

O Paraná automovel

New Tucson, totalmente novo

Estudo digital faz impulsionar a comercialização da nova geração.

Fiat Toro 2017 chega mais equipada

Volvo S60 chega com novo design

O mais rápido do mundo

Etios 2018 chega com novo design

Novo Tector tem excelente custo-benefício

Frontier 8 escolhida como 'Compra do Ano'

Jeep

Modelo Pilot Sport

A CRUZADA DO PAÍS CONTRA A CORRUPÇÃO

Rocha Loures é preso e Lula pode ser o próximo

INSTITUTO AMAZÔNIA



Poucos dias após perder o foro privilegiado, o suplente de deputado federal Rodrigo Rocha Loures foi preso ontem, em Brasília, e vai ter que se explicar de trás das grades sobre a mala com R\$ 500 mil que foi filmado recebendo de um executivo da JBS. E até o fim do mês o juiz Sérgio Moro deve decidir se acata ou não o pedido de prisão do ex-presidente Lula Inácio Lula da Silva feito com base no processo do triplex no Guarujá (SP). **Política 04**

Missão de todos

Esta edição do jornal O Paraná circula com um encarte especial sobre o Dia Mundial do Meio Ambiente, a ser comemorado nesta segunda-feira. O conteúdo editorial apresenta algumas ações que servem de exemplo e, ao mesmo tempo, chama atenção para a necessidade de toda a sociedade se envolver na luta pela preservação da natureza.

PR só tem vacina da gripe para o público-alvo

106

CLAYTON BIAGGI



Aeroporto e ferrovia

O empresário e engenheiro civil Edson Vasconcelos assumiu sexta à noite a presidência da Acic. Em evento com cerca de 800 pessoas, ele defendeu união em torno de obras fundamentais ao Oeste, como o aeroporto regional e um novo traçado ferroviário até o Porto de Paranaguá.

Política 03

expediente

DESDE 15 DE MAIO DE 1976

O Paraná
Jornal de FatoGestão Judicial
Scherer Assessoria Empresarial Ltda.Diretor
Jadir Zimmermann
diretor@oparana.com.br
jadir.jornalista@gmail.comEditor-chefe
Antonio Sbardelotto
editoria@oparana.com.br
www.oparana.com.brJornal Oparana S/A CNPJ: 21.819.026/0001-36 Matriz
Jornal Oparana S/A CNPJ: 21.819.026/0002-17 FilialRedação, administração, publicidade e oficinas
Rua Pernambuco, 1.600 - Cascavel - PR CEP 85.810-021 - Caixa Postal 761
Telefone Central (45) 3321-1000 Fax (45) 3321-1020Rep. Comercial Regional
R. M. Armstrong e Cia Ltda
(45) 99972-7845
publi@oparana.com.brEmails
redacao@oparana.com.br
comercial@oparana.com.br
assinaturas@oparana.com.br

REPRESENTANTES NACIONAIS

Curitiba / São Paulo / Merconet
(41) 3079-4666Brasília, Florianópolis/Central
(61) 3323-4701 / (48) 3216-0600Porto Alegre/Expansão Brasil
(51) 3340-1408

Editorial

Crescimento expõe injustiça dos cortes

O recente relatório da Cepal (Comissão Econômica para a América Latina e o Caribe) referente ao Panorama Social da região critica os modelos econômicos que a pretexto de reformas prejudicam os mais pobres, orientando os governos a formular políticas sociais com enfoque para alcançar o progresso, evitar retrocessos e proteger o gasto social.

Segundo o relatório, entre 2008 e 2015 a desigualdade na distribuição de renda diminuiu na AL graças à prioridade ao desenvolvimento social. No Brasil, as premissas para isso vieram do Plano Real, acompanhado por um enfoque social resultante do programa Comunidade Solidária, liderado pela primeira-dama Ruth Cardoso, origem do Fome Zero.

Entretanto, o fracasso do Fome Zero coincidiu com a desaceleração da redução da pobreza, entre 2012 e 2015. Assim, para a Cepal, organismo vinculado à ONU, os níveis atuais de desigualdades continuam muito altos para alcançar o desenvolvimento sustentável.

vel, salientando a necessidade de reforço aos programas sociais.

Também o FMI bate na tecla de que o crescimento econômico saudável depende de uma distribuição mais igualitária da renda. Em janeiro, a diretora-gerente do FMI, Christine Lagarde, criticou o ministro da Fazenda, Henrique Meirelles, por defender medidas econômicas que exigem "grandes sacrifícios" do povo brasileiro.

Se, para Lagarde, a desigualdade é nociva à economia, para a Cepal o congelamento dos gastos, base das reformas do presidente Michel Temer, precisará ser revisto. A Cepal não entende porque os gastos sociais sofrem cortes na maioria dos países se as estimativas do PIB são em geral de crescimento moderado. É uma equação desastrosa, em que o povo trabalha, paga impostos e o retorno social é inferior ao investimento necessário para alavancar o progresso real – o crescimento sustentável.

1977, 1978, 1979, 1980, 1981, 192, 1983, 1984, 1985, 1986, 1987,
TÚNEL DO TEMPO

27 de junho de 1984

Um grande comício em Curitiba reativa a campanha nacional pela realização de eleições diretas para escolha do presidente da República. Um segundo comício acontece dois dias depois no Rio de Janeiro.

Petman e o massacre dos felizes

Alceu A. Sperança

A intenção não é que Petman faça o que a gente faz, pense o que pensamos, sofra o que sofremos: é fazê-lo bem melhor que nós. Petman é um robô. Criado pela Darpa (Defense Advanced Research Projects Agency), ele não sentirá raiva, melindres, traumas. Se um imbecil o empurra, não fica chorando à margem: volta à trilha de imediato. É o super-homem. Ou além: "Seus ossos vão virar areia e, sobre essa areia, um novo deus andarão", avisou a robô Dolores, em Westworld.

Os primeiros modelos do Petman davam pena, ridículos e desengonçados. Há pouco, porém, Petman teve um filho bem robusto, a perfeição da "raça", impondo o respeito que se deve a bombados de academia: o Atlas. Um monstro à prova de choque operado à distância (ainda) por um cérebro humano. No cinema, viu-se um similar cheio de truques operado pelo cientista malvado Vincent Moore (Hugh Jackman) em Chappie (Neill Blomkamp, 2015).

Chappie é um policial-robô-criança, que ganha inteligência e sensibilidade de seu criador, mas uma quadrilha o rouba e tenta doutriná-lo para o crime. Nada além do que ocorre com as famílias depois que os meninos começam a ter amigos estranhos e matam não mais a quinta, mas já a primeira aula.

Que robôs teremos como concorren-

tes quando chegar a quinta revolução industrial? Por pobreza e pouca educação, nem todos os brasileiros já aproveitam a quarta, caracterizada pela nanotecnologia, ainda com a submissa presença do computador ao nosso comando. Mas logo os carros vão se dirigir por si, automóveis literalmente. Quase tudo que fazemos será feito por máquinas, programas ou sistemas, visíveis ou ocultos. O "anjo da guarda" e a "consciência" eletrônicos.

Os avanços capitalistas daqui à bem próxima década de 2020 vão excluir grande parte da população, que, inservível, "tende a ser engolida por processos tecnológicos agressivos", diz o consultor de educação tecnológica Vanderlei Martiniano, diretor do Instituto de Pesquisa e Desenvolvimento em Neurociência Aplicada, França. Quem precisará de datilógrafos, mecânicos, publicitários, caixas de banco e secretárias tomando nota?

Entra um robô, demitem-se de cinco a dezenas de seres humanos. Estudo da Universidade de Oxford, Reino Unido, projeta que cerca de metade dos postos de trabalho existentes hoje nos EUA serão automatizados até 2033.

Testemunhas do recente massacre no Pará disseram que os executores matavam rindo, alegria e entusiasmo por agir a serviço da segurança patriótica. Dignificante, porque, em guerras e protestos, robôs massacrarão sem risos ou ufanismo os milhares de trabalhadores e profissionais liberais que ficarão sem eira nem beira num horizonte bem curto: marqueteiros, médicos, enfermeiros, advogados, jornalistas, policiais, militares...

Cortem-lhes as cabeças!, diria a Rainha de Copas. Para quê gente em telemarketing, se o robô inteligente terá todas as respostas para os clientes na ponta do chip? Massacrem!, ordenará o rei do Pará, um estrangeiro sem rosto, muito rico, up-to-date e capaz de se autorreparar.

Alceu A. Sperança é escritor e jornalista - alceusperanca@ig.com.br

De quem é a culpa pelo meu fracasso?

Ezequiel Dal Pozzo

Escuto muita gente tentando atribuir aos outros a culpa pelos seus fracassos: o esposo, a esposa, os pais, os filhos, o colega de trabalho, o vizinho, o governo ou outro alguém que nem consegue identificar. É estranho, mas é comum essa prática de atribuir aos outros aquilo que não de responsabilidade deles.

É o pensamento vitimista. Eu sou vítima do mal que me fizeram. Não sou culpado, os outros são. Muitas vezes a pessoa não identifica ninguém como autor da culpa pelos seus fracassos, mas cria essa hipótese. Fala ao orientador espiritual: "Padre, eu acho que alguém está me fazendo mal. Não sei quem é, mas as coisas na minha vida estão dando muito errado. Só pode ser alguém querendo o meu mal". Quando a pessoa cria uma hipótese dessas fica ainda mais difícil de que algo na sua vida mude.

Quando a pessoa se coloca como vítima de alguém, ela não cresce. A vítima é sempre aquela que foi ferida sem culpa. O outro é o culpado. Logo, quem precisa mudar é ele.

Quem precisa mudar é o outro. Quem precisa melhorar para que a minha vida dê certo é o outro e não eu. Essa é uma das formas mais fáceis de empacar na vida. Pessoas assim não avançam enquanto não mudam esse pensamento.

Quando alguém atribui aos outros seus fracassos, mas nem identifica seus algozes, é pior ainda. É o caso daqueles que dizem que "alguém deve estar me fazendo mal", mas nem conseguem identificar quem é. Criam uma hipótese altamente destrutiva.

E se atribuir a culpa aos outros já é muito ruim, pior ainda é atribuir a alguém que eu nem identifico. Se alguém atribui ao pai, ao vizinho, ao colega de trabalho, se eu me afastar e viver a minha vida longe dessa pessoa que supostamente me faz mal, crio condições para viver a minha vida. Aí eu preciso assumir a vida como responsabili-

dade, minha uma vez que estou longe desse algoz. Mas com a hipótese não há solução. Ela pode me perseguir onde eu for.

Há pessoas que carregam a ideia de que a casa ou o local de trabalho tem sobre elas uma força negativa que não as deixam viver. Nesses casos também há uma dificuldade grande de solução, porque não há algo objetivo que confirme a ideia que criaram para si. A outra pessoa pode dizer: eu não sinto nada aqui, isso é da sua cabeça. Mas nada adianta para fazê-las mudar. Naturalmente que os ambientes nos influenciam e têm uma carga sobre nós, mas quase sempre a negatividade e a suspeita não passam de elaboração interior. Não estou em harmonia comigo mesmo.

Precisamos ser protagonistas da nossa vida. Na medida em que tomamos consciência das decisões a tomar e somos livres para decidir, devemos

assumir as responsabilidades daquilo que nos acontece. Claro que outras pessoas podem nos influenciar negativamente. Mas atribuir a elas o nosso fracasso, quase sempre é algo exagerado. Sei que fui ferido, mas sei que a vida vai melhor com o meu empenho. Ninguém vai me tirar da situação que estou, senão eu mesmo. A força para superação deve brotar da minha interioridade. Ninguém vencerá se permanecer na condição de vítima. Se o culpado é o outro, o que devo fazer? Ficar aqui sofrendo minhas feridas. Eu não sou culpado de nada. Esse pensamento fraco coloca as pessoas em situação de permanente sofrimento.

O protagonista da sua história não assume o vitimismo. Sabe que a vida é difícil, sabe que outros podem fazê-lo sofrer, mas sabe que tem força interior para levantar e que vai dar a volta por cima. Sabe que precisa, ele mesmo, levantar e andar.

Ezequiel Dal Pozzo é padre - contato@padreezequiel.com.br

falecimentos

Até o fechamento deste caderno não houve registro de óbitos na Acesc em Cascavel.

COROA DE FLORES A PARTIR DE R\$ 180,00
www.coroasfloriprev.com

FAIXA E FRETE GRÁTIS PARA TODO O INTERIOR DO PARANÁ, CURITIBA E REGIÃO

Informe da redação

editoria e colaboradores

A Justiça e a “tigresa”

A respeitável ministra Cármen Lúcia, presidente do STF e do CNJ, não contribuiu em nada para minimizar a decepção dos brasileiros com a fatia mais graúda do Poder Judiciário ao dizer que os tribunais superiores não pretendem ser “tigres desdentados” na defesa da lei e da ordem, mas “exercer plenamente suas competências” para garantir a democracia. Para cumprir as premissas da frase em destaque os ministros da referida Corte – a grande maioria investida na função por apadrinhamento político – deveriam agir de forma muito mais ágil para assegurar o efetivo cumprimento das normas legais. Não é palatável que, com mais de uma década de atuação no STJ, a ministra desconheça que das 404 ações penais concluídas entre 2011 e 2016, nada menos que 276 (68%) prescreveram ou foram repassadas para instâncias inferiores porque a autoridade deixou o cargo, e que míseros 0,74% dos réus foram efetivamente condenados por seus malfeitos.

Autoexame

Como Tribunal responsável por julgar presidentes, ministros, parlamentares, governadores, membros de tribunais de contas e desembargadores de tribunais de Justiça, o STJ tem a obrigação de fazer um “mea culpa” e admitir, pelos números acima citados, que há tempos vem tendo uma atuação que está mais para gato vira-lata do que para tigre lutando ferozmente na defesa de seu habitat.

Bic nele I

Dois levantamentos feitos pelo Instituto Paraná Pesquisas para a revista Veja dão um indicativo claro sobre como a maioria população deseja que o juiz Sérgio Moro faça uso de sua caneta no caso do pedido de prisão de Luiz Inácio Lula da Silva.

Bic nele I

Um dos levantamentos mostrou que 59% dos brasileiros consideram que o triplex do Guarujá pertence mesmo a Lula. O outro apontou que 62,6% defendem a prisão do ex-presidente.

Bico fechado

O Palácio do Planalto fez um

silêncio sepulcral sobre a prisão, ontem, do paranaense Rodrigo Rocha Loures, que foi o assessor mais próximo de Michel Temer durante seu primeiro ano de mandato como presidente. Talvez para não dar motivos para ele firmar um acordo de delação premiada e contar tudo que sabe.

Nova eleição

Os eleitores das cidades paranaenses de Guaraqueçaba e Moreira Sales voltam às urnas neste domingo para eleger novos prefeitos. Um novo pleito foi convocado depois que os eleitos em outubro do ano passado tiveram os registros de suas candidaturas cassados pela Justiça Eleitoral

Mão no pincel

Leonardo Paranhos deu uma de João Dória ontem, durante o lançamento da campanha contra a horrenda pichação que tem tomado conta da cidade. Já recuperado da dor nas costas que o impediu de prestigiar a posse da Acic na sexta-feira à noite, o prefeito foi logo pegando no pincel e apagando algumas pichações no Paço das Artes.

* A ausência de Beto Richa e Ratinho Júnior não empanou o brilho da festa de posse da nova diretoria da Acic, sexta-feira à noite, no Tuiuti Esporte Clube. * Lá estiveram a vice-governadora Cida Borghetti, o ministro Ricardo Barros, os deputados Evandro Roman, Alfredo Kafer, Nelson Padovani, Adelino Ribeiro, Márcio Pacheco e José Carlos Schiavinato. * Os presidentes da AMP, Marcel Micheletto, e da Amop, Rineu Menoncin, também marcaram presença na festa, onde a administração cascavelense foi representada pelo vice-prefeito Jorge Lange.

Posse na Acic

Vasconcelos pede união por aeroporto e ferrovia

Cascavel – Cerca de 800 pessoas participaram na noite de sexta-feira, no Tuiuti, da posse festiva da nova diretoria da Acic. Alci Rotta Júnior passou a presidência a Edson José de Vasconcelos. Em um pronunciamento contundente, Vasconcelos defendeu união pelo Aeroporto Regional do Oeste, por um novo traçado à Ferroeste, pelo envolvimento de entidades e líderes nos grandes temas nacionais e pela valorização dos empresários, que segundo ele são imprescindíveis para gerar empregos, riquezas e desenvolvimento.

A cerimônia contou com a presença de diversas autoridades, entre elas a vice-governadora Cida Borghetti, o ministro da Saúde, Ricardo Barros, deputados e prefeitos. Vasconcelos disse que presidir uma entidade como a Acic é uma grande responsabilidade, que cresce diante de um país em um dos seus mais delicados momentos. “Estamos presenciando um verdadeiro caos político, fruto de vários anos de omissão, inclusive de cada um de nós”. O setor produtivo tem sido fortemente tensionado,

seguiu ele, para citar a busca da eficiência, cortes e foco em inovação como urgentes.

FERROESTE

Vasconcelos citou que a Ferroeste é condição existencial para a região. “Hoje, mais de 90% das nossas riquezas seguem ao Porto de Paranaguá por rodovias. Uma inversão de modal grave e que não pode ser aceita”. Ele pediu apoio da Caciopar e do Programa Oeste em Desenvolvimento pela causa e disse que é inadmissível que alguns ainda pensem, por interesses obscuros, que

a Ferroeste é inviável.

Conforme Vasconcelos, o Conselho de Desenvolvimento Econômico Sustentável e outras entidades assumem a responsabilidade de moldar o projeto ao Aeroporto Regional, que tem que estar pronto em 2030. Também observou que se vive um momento de ruptura nos modelos de negócio devido às tecnologias, e que é preciso reagir para tirar o Brasil de rankings incômodos de eficiência governamental, produtividade e competitividade. “Em todos, nosso País está no fim da lista”, lamentou.



Edson Vasconcelos assumiu em posse festiva na noite de sexta

Barros fala em economia de R\$ 3,2 bi

O ministro da Saúde, Ricardo Barros, apresentou durante a posse da Acic alguns números de sua gestão de um ano à frente do ministério. Devido a ajustes, a economia já alcança R\$ 3,2 bilhões e muitas ações e programas, além de pagamentos, foram retomados. Ele

falou também de campanhas que levaram à redução de 95% do zika vírus e de 90% da dengue. O Oeste do Paraná recebeu no período, conforme Barros, R\$ 62 milhões.

O ministro citou o papel de liderança da Acic e a importância dos empresários na construção do segundo

estado mais competitivo do País. O ministro se disse otimista com a aprovação das reformas e falou que as resistências na da Previdência vêm de pessoas e corporações que têm muito a perder com ela. “As mudanças fazem justiça aos mais pobres”, garantiu.

Cida dá apoio a obras e bandeiras

A vice-governadora Cida Borghetti disse, durante a posse da Acic, que o governo estadual reconhece e apoia as bandeiras de luta do Oeste. Ela citou o tio, Geny Lago (ex-presidente da Acic e que faleceu há alguns anos) para falar de obras estruturais há muito

reivindicadas, como o Aeroporto Regional, a Ferroeste e duplicações de rodovias.

Cida ressaltou o empenho de Alci Rotta Júnior, que deixava a presidência da Acic, e a seriedade e o comprometimento do novo presidente. “Edson Vasconcelos é um lí-

der determinado e lutará por obras e projetos que a região entende como fundamentais ao seu futuro”. O presidente da Associação dos Municípios do Paraná, Marcel Micheletto, completou: “Precisamos seguir trabalhando e mostrar a pujança do Oeste”.



INCUBATÓRIO
REALIZA/PR

DIP FRANGOS



FRIGORÍFICO
CAPANEMA/PR

Semana pode ser decisiva para a sorte de Michel Temer

Na semana que está começando todas as atenções estarão voltadas para o TSE, que retomará o julgamento da ação que pede a cassação da chapa Dilma-Temer. Estão marcadas quatro sessões para tratar do tema — terça, às 19h; quarta, às 19h; quinta, às 9h e às 19h —, mas pode ocorrer de algum ministro pedir vista e adiar a decisão mais uma vez. Pelo rito estabelecido, o ministro-relator Herman Benjamin fará a leitura de seu parecer, com resumo das diligências, dos depoimentos e das providências solicitadas; em seguida, advogados de acusação e de defesa das partes envolvidas ocuparão a tribuna para sustentação oral; a terceira etapa será a apresentação das ponderações do representante do Ministério Público Eleitoral fará suas ponderações, e por fim, Benjamin apresentará seu voto e, na sequência, votarão os ministros Napoleão Nunes Maia, Admar Gonzaga, Tarcisio Vieira, Luiz Fux, Rosa Weber e, por último, Gilmar Mendes.

Caso triplex

MPF pede a prisão de Lula e outros seis réus

Curitiba - O Ministério Público Federal pediu ao juiz Sérgio Moro que o ex-presidente Luiz Inácio Lula da Silva e outros seis réus sejam condenados pelos crimes de corrupção passiva, ativa e lavagem de dinheiro e que sejam presos para cumpram as respectivas penas em regime fechado.

O pedido consta nas alegações finais do processo que apura um suposto pagamento de propina por parte da OAS, por meio da cessão do apartamento triplex no Guarujá, litoral paulista.

O MPF diz que o apartamento seria entregue a Lula como contrapartida por contratos que a empreiteira fechou com a Petrobras. Também faz parte da denúncia o pagamento que a OAS fez à transportadora Granero, para que a empresa fizesse a guarda de parte do acervo que o ex-presidente recebeu ao deixar o cargo.

Entre os réus também estão o ex-presidente da OAS, José Aldemário Pinheiro Filho, conhecido como Léo Pinheiro, e outros executivos

da construtora, que foram acusados de lavagem de dinheiro e corrupção ativa. A ex-primeira-dama Marisa Leticia também era ré, mas teve nome excluído da ação penal após a morte dela, em fevereiro deste ano.

COMPENSAÇÃO

Embora tenha pedido que todos sejam presos, o MPF diz que Léo Pinheiro, Agenor Franklin Medeiros e Paulo Gordilho, devem ter as penas reduzidas pela metade, “considerando que em seus interrogatórios não apenas confessaram ter praticado os graves

fatos criminosos objeto da acusação, como também espontaneamente optaram por prestar esclarecimentos relevantes acerca da responsabilidade de coautores e partícipes nos crimes, tendo em vista, ainda, que forneceram provas documentais acerca dos crimes que não estavam na posse e não eram de conhecimento das autoridades públicas”. Os procuradores ressaltaram que nenhum deles fez acordo de delação premiada, mas todos reconheceram durante os respectivos depoimentos que estavam em tratativas para fechar as colaborações.

CONFISCO MILIONÁRIO

No pedido entregue a Sérgio Moro, o MPF também pedem a apreensão de R\$ 87.624.971,26 relativos ao montante de propinas que teriam sido pagas a agentes públicos pelos contratos que a OAS firmou com a Petrobras. Desse montante, Lula teria recebido pouco mais de R\$ 3 milhões, somando o valor do apartamento e da guarda de seu acervo. Apesar disso, os procuradores pediram que o ex-presidente seja condenado a pagar outros R\$ 87 milhões em multas. As defesas têm até 20 de junho para contestar os argumentos do MPF, depois do que as partes apresentarão as alegações finais e Moro decidirá pela condenação ou absolvição dos réus.

Polícia Federal prende Rocha Loures

Brasília – Confirmando as previsões, uma equipe da Polícia Federal levantou cedo ontem para prender o suplente de deputado federal Rodrigo Rocha Loures (PMDB-PR), ex-assessor especial de Michel Temer. O mandato foi assinado na sexta-feira à noite pelo relator da Lava Jato no STF, ministro Edson Fachin, a pedido da Procuradoria Geral da República.

Rocha Loures foi preso preventivamente (antes da condenação) em Brasília e levado para a Superintendência da PF no Distrito Federal. Em março, ele flagrado pela PF recebendo, em São Paulo, uma mala com R\$ 500 mil que, segundo delações de executivos da JBS, seria dinheiro de propina.

Em manifestação enviada ao STF na sexta, o advogado dele, Cezar Bitencourt, avaliou que o pedido de prisão tinha como objetivo “forçar uma delação” e ontem de manhã disse que Rocha Loures “ficará em silêncio”.

Rocha Loures deixou o

mandato de deputado e perdeu de retornar à Câmara após o foro privilegiado por conta sua exoneração do Ministério da Justiça.



Rocha Loures foi preso no início da manhã de ontem, em Brasília

CONDUTA GRAVÍSSIMA

Na decisão que autorizou a prisão, Fachin disse que só não havia determinado a medida antes por conta do mandato parlamentar à época exercido por Rocha Loures. Ele ressaltou, porém, que já considerava a prisão “imprescindível” para interromper o cometimento de crimes e, no despacho, considerou “gravíssima” a conduta do ex-assessor de Temer. “O agente aqui envolvido teria encontrado lassidão em seus freios inibitórios e prosseguiriam aprofundando métodos nefastos de autofinanciamento em troca de algo que não lhe pertence, que é o patrimônio público”, escreveu o ministro, descartando medidas alternativas à prisão.

coluna Esplanada

POR LEANDRO MAZZINI Twitter @colunaesplanada



EXTRA

Show do bilhão

Uma história cinematográfica com mistério deixa o governo em apuros, em especial um banco estatal. Empresário brasileiro do setor de mineração repatriou ano passado, acredite, R\$ 44 bilhões e fez tratativas com a cúpula do banco na gestão Dilma Rousseff. O problema é que o dinheiro sumiu. O minerador procurou um deputado e advogados, mostrou o cartão da conta, o extrato, e houve uma primeira reunião na instituição há dias. Os advogados não autorizam a divulgação do cliente e do banco.

Alô, patrulha

Os diretores do banco não deram argumentos satisfatórios, segundo o minerador, que não descarta acionar a Polícia Federal em breve.

turbulência política do Governo Temer poderá ter impactos no programa federal de socorro e retardar a aprovação de leis que aliviem as pressões sobre os Estados endividados.

Coldre & Batom

Uma delegada deve assumir a diretoria da PF. Ela já conversou com o GSI do Palácio e com a inteligência do Exército. Tem a aprovação do Palácio, mas pediu tempo.

Os aflitos

Rio de Janeiro, Minas Gerais e Rio Grande do Sul aderiram ao programa, costurado pelo Palácio do Planalto com o Congresso, para tentar tirar as contas do vermelho.

Bon vivant

De atento observador de BH: quando governador, Aécio desfilava num Jaguar azul marinho e, às sextas, pegava jatinho para o Rio, de onde voltava às segundas.

Faz jus

Relator do pedido de anulação da delação da JBS, o deputado Carlos Melles (PSDB-MG) foi apelidado de “Da Hora” na lista da Propinobrecht. Apareceu na hora certa.

A conferir

As primeiras análises da gravação feita pelo empresário Joesley Batista na sala do Palácio do Jaburu, que colocaram o presidente Michel Temer na guilhotina, não detectaram cortes ou edições. A perícia deve ser concluída em 15 dias, mas a divulgação dos resultados permanece incógnita.

Prato frio

As agências vão segurar até o fim do ano campanhas com o rei Roberto Carlos, o ator Tony Ramos e a apresentadora Fátima Bernardes na TV com produtos da J&F Holding. A JBS não quis se pronunciar e os famosos não foram localizados para comentar.

Na gaveta

Permanece parado em algum escaninho do Itamaraty o pedido de extradição do empresário delator Joesley Batista, dono da JBS, apresentado há mais de uma semana pelo deputado José Carlos Aleluia (DEM-BA).

Vem mais

O democrata sustenta que há crimes contra a ordem econômica que “não estão englobados no acordo firmado entre os sócios do Grupo JBS e a Procuradoria-Geral da República (PGR)”. A Coluna lembrou que eles são alvos de quatro operações da PF.

Estado paralelo

O ministro Roberto Barroso, do STF, decidiu que é inconstitucional a existência de órgãos de consultoria jurídica nos Estados atuando de modo paralelo às Procuradorias-Gerais. Ele deu a decisão em ação ajuizada pela Anape, que representa nacionalmente os procuradores estaduais e é a maior entidade da advocacia pública no país.

No vermelho

A agência de classificação de risco Fitch aponta que a

Ponto Final

“Eles querem passar o clima de normalidade democrática. O que não está acontecendo. Esse governo acabou”
Do senador Lindbergh Farias (PT-RJ).

Com Luana Lopes, Equipe de DF e SP

www.colunaesplanada.com.br - contato@colunaesplanada.com.br - Caixa Postal 1980 - CEP 70254-970 - Brasília DF



CENTRO UNIVERSITÁRIO FAG

VESTIBULAR 2017.2



SOMOS #IMPARÁVEIS

Se entregue, busque incessantemente seus sonhos,
Dia após dia. Não pare. Nunca pare!

PROVAS:

03/JUN

INSCRIÇÕES ATÉ 30 DE MAIO, ATRAVÉS DO SITE:

www.fag.edu.br/vestibular

DISQUE  VESTIBULAR

0800 643 5678

COREES
CRÉDITO ROTATIVO DO ENSINO SUPERIOR

FIES



**CENTRO
UNIVERSITÁRIO**



CAMPUS CASCAVEL
Avenida das Torres
nº 500 / Bairro FAG
45. 3321 3900

Gasolina está mais barata

Pela terceira semana seguida o preço médio da gasolina caiu no Paraná, segundo pesquisa da Agência Nacional de Petróleo. O valor médio por litro passou de R\$ 3,470 (na semana entre 21 e 27 de maio) para R\$ 3,451 (na semana entre 28 de maio e 3 de junho), com queda de R\$ 0,019, ou 0,54%. Contudo, várias cidades paranaenses praticam preços mais baratos que a média do Estado.

Brasileiro procurado

Um brasileiro que vive em Miami, nos Estados Unidos, estava sendo procurado ontem pela polícia norte-americana após ter sido identificado como líder da organização criminosa que mandou para o Rio de Janeiro 60 fuzis de alto poder bélico. O arsenal foi apreendido no terminal de cargas do Aeroporto do Galeão escondido em aquecedores para piscinas acondicionados em contêineres.

Gripe

Paraná mantém vacinação apenas para o público-alvo

Curitiba – De nada adiantará uma correria aos postos de saúde do Paraná, pois a Secretaria de Estado da Saúde manteve a Campanha de Vacinação contra a Gripe apenas para o público-alvo já definido – crianças entre seis meses a quatro anos, gestantes, mulheres que tenham realizado parto há menos de 45 dias, idosos maiores de 60 anos, doentes crônicos (mediante prescrição médica), profissionais de saúde, indígenas e professores em atividade.

tura vacinal (a terceira maior do País), com 2,5 milhões de doses aplicadas, e a ampliação da oferta da vacina para outros grupos dependerá de análise técnica dos órgãos estaduais e municipais da área.

Com o número de doses dis-

ponibilizadas pelo Ministério da Saúde, não é possível atender toda a população paranaense. Por isso, a Secretaria de Saúde pede que somente as pessoas incluídas no público-alvo da campanha compareçam aos postos.

CONFUSÃO

Uma grande confusão de estabelecimento no Estado depois que o ministro da Saúde, Ricardo Barros, anunciou na sexta-feira que a vacina seria disponibilizada a todos os interessados. Em alguns estados isso até é possível diante da sobra de doses, mas este não é o caso do Paraná.

Até sexta-feira o Paraná tinha atingido 85,5% de cober-

Quase 50 emissoras de rádio AM começam migrar para a faixa FM

Curitiba – O ministro das Comunicações, Gilberto Kassab, estará nesta segunda-feira em Curitiba para, em ato marcado para as 9h, no Palácio Iguazu, assinar os termos de adaptação para que 45 emissoras AM do Estado migrem para a faixa FM.

Paraná, onde 161 emissoras AM já manifestaram interesse em mudar de faixa para adquirir maior qualidade do sinal. Ao migrar sua operação para a faixa FM, as rádios também podem ser sintonizadas em dispositivos móveis, como tablets e smartphones, o que garante a continuidade e a modernização do serviço.

REGIÃO OESTE

Da região Oeste, apenas cinco emissoras receberão nesta segunda-feira a permissão para a migração: Rádio Jornal (Assis Chateaubriand), Rádio Havaí (Capitão Leônidas Marques), Rádio Pioneira (Formosa do Oeste), Rádio Guaraniaçu (Guaraniaçu) e Rádio Fronteira (Terra Roxa).

FGTS deve render acima da inflação

Brasília – Segundo o ministro do Trabalho, Ronaldo Nogueira, a mudança na remuneração do FGTS (Fundo de Garantia do Tempo de Serviço) vai garantir que a correção do fundo passe de

3% para 4,8% ao ano, acima da inflação prevista para 2017, de 4%.

O aumento da rentabilidade foi autorizado com a aprovação da Medida Provisória 763/16, que se converteu na

Lei 13.446/2017. Ela estabelece que metade do resultado do fundo será creditada automaticamente, todos os anos, em agosto, nas contas vinculadas, de forma a aumentar a remuneração.

sistemafiep.com.br

SISTEMA S: CONTRIBUIÇÃO PARA O DESENVOLVIMENTO DO PAÍS

Uma estrutura que funciona. Assim é o Sistema S, um grupo de instituições que apoia diferentes segmentos econômicos e beneficia toda a sociedade. Diante de ameaças que, recentemente, surgiram em relação à manutenção dessa estrutura, é fundamental que a população conheça a contribuição expressiva que o Sistema S dá para o desenvolvimento do Paraná e do Brasil.

O que é o Sistema S – Mantidas com contribuições pagas pelos empresários, sem desconto para os trabalhadores, as instituições do Sistema S utilizam seus recursos para oferecer serviços às empresas, trabalhadores e à comunidade. Entre elas estão Sesi e Senai (indústria), Sesc e Senac (comércio), Senar (agricultura), Sest e Senat (transportes), SESCOOP (cooperativismo) e Sebrae (micro e pequenas empresas).

A atuação do Sistema Fiep – No Paraná, Sesi e Senai, que integram o Sistema Fiep, possuem uma ampla estrutura. Muito além de aprimorar as empresas, a atuação é voltada para beneficiar a população, com a oferta de cursos de capacitação profissional, ações educacionais e serviços de segurança e saúde no trabalho (SST).

Resultados expressivos – Alguns números de 2016 mostram a dimensão do trabalho do Sistema Fiep:

- 540 MIL matrículas em ações educacionais
- 700 MIL exames de auxílio diagnóstico realizados
- 220 MIL trabalhadores atendidos em programas de SST
- 96,1 MIL horas técnicas em consultorias às empresas

Poder transformador – Mais do que números, é preciso destacar o poder transformador dessas instituições. São inúmeros os casos de pessoas que tiveram acesso ao mercado de trabalho ou cresceram em suas carreiras após a formação do Sistema S, garantindo sustento digno para suas famílias.

Fiscalização contínua – Órgãos como TCU e CGU avaliam o uso correto dos recursos dentro da previsão constitucional. Além disso, o Sistema Fiep possui uma Auditoria Interna e as demonstrações contábeis também são analisadas por auditores independentes. Cada vez mais transparente – Desde abril, a transparência no Sesi e Senai no Paraná foi elevada a novos patamares com a reformulação dos sites em que as instituições disponibilizam suas informações. Para saber mais, acesse www.senaipr.com.br/transparencia e www.sesipr.com.br/transparencia.

Sistema Fiep
Nosso i é de indústria.

FIEP
SESI
SENAI
IEL

INDICADORES ECONÔMICOS

DÓLAR 01/06			
% dia compra	venda	% mês	
COMERCIAL +0,3%	3,2460	3,2470	+0,3%
PTAX (BC) -0,4%	3,2301	3,2307	-0,4%
PARALELO +0,3%	3,1600	3,4200	+0,3%
TURISMO +0,3%	3,1600	3,4000	+0,3%
EURO -0,6%	3,6216	3,6236	-0,6%
US\$ 1 É IGUAL A:		MOEDAS X REAL	
Iene	111,26	Iene	R\$ 0,0290
Libra est.	0,7754	Libra est.	R\$ 4,17
Euro	0,8916	Peso arg.	R\$ 0,20
Peso arg.	16,06	R\$1:	1.731,90 guaranis
POUPANÇA - TR			
Período/ depósitos... até 3/5/12	Poup. antiga	Poup. nova	TR part. 4/5/12
27/4 a 27/5	0,5844	0,5844	0,0840
28/4 a 28/5	0,5253	0,5253	0,0252
1/5 a 1/6	0,5768	0,5768	0,0764
2/5 a 2/6	0,6395	0,6395	0,1388
3/5 a 3/6	0,6392	0,6392	0,1385

BOVESPA 01/06			
IBOVESPA: -0,67%	62.288 pontos		
Ações	% R\$		
Petrobrás PN	-1,08%	12,82	
Vale PNA	-1,51%	25,40	
Bradesco PN	-0,55%	27,37	
ItauUnibanco PN	-1,14%	35,13	
Eletróbrás PNB	-4,58%	16,47	
JBS ON	-2,85%	7,84	
ÍNDICES DE INFLAÇÃO			
Índice em %	ABR	MAI	ano 12m
IPCA (IBGE)	0,14	-	1,10 4,08
IGP-M (FGV)	-1,10	-0,93	-1,29 1,57
IGP-DI (FGV)	-1,24	-	-1,13 2,74
REAJUSTE DE ALUGUÉIS			
Índice	ABR	MAI	JUN
IGP-M (FGV)	1,0486	1,0337	1,0157
IGP-DI (FGV)	1,0441	1,0274	-
* Correção anual. Multiplique valor pelo índice			
SELIC ANUAL: 10,25% TJLP: 7,50%/ano			

TABELA DO IR			
BASE (R\$)	Aliq. %	deduzir	
Até 1.903,98	-	-	
De 1.903,99 até 2.826,65	7,5	142,80	
De 2.826,66 até 3.751,05	15	354,80	
De 3.751,06 até 4.664,68	22,5	636,13	
Acima de 4.664,68	27,5	869,36	
Dedução p/ dependente: R\$ 189,59; IR 2017: A 3ª parcela vence em 01/06, com juros Selic de 1,93%.			
SAL. MÍNIMO PR (abr/17 a fev/18)			
I	R\$ 1223,20	III	R\$ 1315,60
II	R\$ 1269,40	IV	R\$ 1414,60
Em reais. *Faixa II: empregados domésticos.			
OUTROS INDICADORES			
TJLP (%)	ABR	MAI	JUN
	7,50	7,50	7,50
Sal. mínimo	937,00	937,00	937,00
UPC	23,48	23,48	23,48
CUSTO DA CONSTRUÇÃO (CUB)			
R\$/m2	ABR	MAI	%m %ano %12m
Paraná	1.395,36	1.395,61	0,02 0,99 5,93
Norte	1.396,65	-0,05	0,72 8,36
Oeste	1.415,95	-	0,10 0,74 7,93

PREVIDÊNCIA COMP. MAIO	
Empresário/empregador	
Contribui com 11% sobre pró-labore, entre R\$ 937,00 (R\$ 103,07) e R\$ 5.531,31 (R\$ 608,45), através de GPS.	
Autônomo	
1) Quem só recebe de p. físicas: recolhe 20% entre R\$ 937,00 (R\$ 187,40) a R\$ 5.531,31 (R\$ 1.106,26). 2) Recebe de p. jurídicas: a empresa recolhe 11% sobre o máximo de R\$ 5.531,31 (R\$ 608,45) e desconto do autônomo. 3) Recebe de jurídicas e físicas: desconto de 11% sobre o que recebe de jurídicas até R\$ 5.531,31 (R\$ 608,45). Se não atingir este teto, recolhe 20%, sobre a diferença até R\$ 5.189,82. 4) Aut. especial: sobre R\$ 937,00, recolhe 5% (donas de casa, Lei 12.470/2011) ou 11% (demais especiais), mas só aposenta por idade..	
Facultativo	
Contribui com 20% sobre valores entre R\$ 937,00 (R\$ 187,40) a R\$ 5.531,31 (R\$ 1.106,27), por carnê.	
Assalariados	
Salários até R\$ 1.659,38	8%
de R\$ 1.659,39 até R\$ 2.765,66	9%
de R\$ 2.765,67 até R\$ 5.531,31	11%
Emp. domésticos	Aliq. % R\$ min R\$ máx
Empregado	8 a 11 74,96 608,45
Empregador	12 112,44 663,76
Total	20 a 23 187,40 1.272,21
Venc.: emp. 20/06, físicas 15/06 domésticos 07/06	

MERC. RURAL

PREÇO PRODUTOR (DERAL/SEAB)					
Em 01/06	PR	DIA	30d.	Casc.	
SOJA	57,73	-0,3%	0,4%	57,00	
MILHO	20,40	-0,3%	-3,7%	20,00	
TRIGO	31,53	0,0%	-1,0%	31,50	
BOI GORDO	134,65	0,0%	-4,8%	140,00	
FRANGO	2,68	0,0%	0,0%	-	
Soja, milho e trigo sc 60kg, boi gordo arroba e frango kg					
BOLSA DE CHICAGO					
Em 01/06	CONT.	FECH.	DIA	30d.	
SOJA	jul/17	912,25	-3,75	-6,0%	
FARELO	jul/17	297,50	-0,60	-6,6%	
MILHO	jul/17	370,50	-1,50	-1,9%	
TRIGO	jul/17	429,00	-0,25	-5,9%	
Em Pontos. 1 ponto = 1 centavo de dólar/bushel na soja (27,2kg), milho e trigo (25,4kg) e US\$ tonelada curta no farelo (907kg). DIA: variação em pontos					
LOTES/ATACADO (AgDOSSIÊ-DINHEIRO)					
Em 01/06	PRAÇA	R\$/sc	SEM	30d.	
SOJA	Cascavel	61,00	-3,2%	-3,5%	
SOJA	Paranaguá	68,00	-3,5%	-0,7%	
MILHO	Cascavel	23,50	-4,1%	-2,1%	

Pintar é Legal; PiXar é crime

Campanha contra a pichação é lançada e tem apoio de entidades

Cascavel – A manhã de ontem (3) foi marcada pelo lançamento da campanha Pintar é Legal; PiXar é Crime, da Prefeitura de Cascavel com parceria de entidades, polícias militar e civil, além das guardas Patrimonial e Municipal. O local escolhido foi o quiosque localizado na Rua Paraná, quase em frente ao Paço das Artes – um dos muitos imóveis do município suados pela pichação.

“A campanha mostra respeito com a nossa cidade. Não seremos tolerantes à ação dos vândalos. A pichação é crime e vai ser tratada como caso de polícia”, relata o prefeito Leonaldo Paranhos, que ressalta a participação do primeiro grupo de moradores de rua a participar do projeto Construa Cidadão, lançado em maio.

Em torno do local, os ar-

tistas Du2 e Giw, de Cascavel, deixaram marcadas suas artes. Figuras e formas geométricas foram grafitadas, que além de embelezarem o patrimônio público, expõem o trabalho de quem encontra no grafite uma forma de expressão.

Os próprios artistas, no entanto, têm receio enquanto à manutenção de suas artes. Isso porque nem mesmo o trabalho em grafite é respeitado pelos vândalos. De acordo com o presidente da Acic (Associação Comercial e Industrial de Cascavel), Edson Vasconcelos, é dever do poder público ter a preocupação com as pichações que se espalham pela cidade e que por vezes estragam o trabalho dos artistas. “Em muitos pontos a arte em grafite já cobriu as pichações, o que também precisa ser cui-

dado. Conscientizar a população sobre isso é o mais importante para não denegrir aquilo que já foi feito”, diz.

DENÚNCIAS

Conforme o investigador da Polícia Civil, Reinaldo Bernardin de Andrade, qualquer flagrante de pichação pode ser denunciado pelos moradores por meio dos números 181

(Disque Denúncia), 153 (Guarda Municipal) ou 190 (Polícia Militar). As denúncias podem ser anônimas e feitas em qualquer horário.

“Se flagrada, a pessoa é detida pela polícia e encaminhada à delegacia. A pichação pode ser considerada dano ao patrimônio público ou até mesmo crime ambiental”, explica Andrade.



Durante a ação, artistas finalizaram as pinturas em grafite

Sesa confirma mais um caso de Influenza na 10ª Regional



Cascavel – Informe técnico da Sesa (Secretaria Estadual da Saúde) sobre a circulação do vírus Influenza no Paraná, divulgado semana passada, confirmou mais um caso de gripe A H3 sazonal, no município de Céu Azul, que pertence à 10ª Regional de Saúde de Cascavel.

Essa é a segunda confirmação da doença na regional. A primeira foi em Cascavel, que soma também um caso de H1N1. Ao todo, a Regional de Saúde possui três casos de Influenza, sem nenhum óbito até o momento. Lembrando que um homem, de 50 anos, morreu no mês retrasado com H3N2 em Cascavel, mas o caso dele foi considerado importado já que estava apenas de passagem pela cidade quando foi hospitalizado.

Uma das formas mais eficazes de evitar a doença é a imunização. A campanha de vacinação contra a gripe foi prorrogada em todo o Estado até o dia 9 de junho. Na sexta-feira (2), o ministro da Saúde, Ri-

cardo Barros, em visita a Maringá, informou que a vacina está, a partir de segunda-feira (5), disponível a toda a população até que os estoques sejam encerrados. O anúncio, no entanto, gerou polêmica, já que a Secretaria de Saúde do Paraná emitiu nota dizendo que, ao contrário do que disse o ministro, vai manter a vacinação apenas ao público-alvo da campanha, que são as crianças de seis meses a quatro anos, gestantes, mulheres que tenham realizado parto há menos de 45 dias, idosos, doentes crônicos (mediante prescrição médica), profissionais de saúde e professores públicos e privados em atividade.

Até o fim desta semana, o Paraná já vacinou 84,3% do público prioritário, o equivalente a 2,52 milhões de doses aplicadas. Crianças e gestantes ainda são os que menos receberam a imunização, com 88,1% e 67,7% do público vacinado, respectivamente. A meta é chegar a 90% do público imunizado.

Startup Weekend tem recorde de público em sua 3ª edição

Cascavel – Pelo terceiro ano em Cascavel, o Startup Weekend reúne o que há de mais inovador no mundo dos negócios aliado à tecnologia. Ao todo, com pessoas participam da terceira edição, que ocorre na Acic (Associação Comercial e Industrial de Cascavel), até às 22h deste domingo (4). O público, segundo os promotores, já é recorde.

Conforme o organizador do evento, Lucas Eduardo Martins, a proposta é atrair pessoas de negócios, desenvolvedores e designers e tirar as ideias do papel em 54 horas. “As pessoas chegaram na sexta-feira (2) – primeiro dia do evento – com uma ideia e saem com a empresa montada, em diferentes estágios. Às vezes, ainda é preciso resolver alguns detalhes, mas o principal já foi feito”, explica Martins.

Uma das ações promovidas durante o Startup Weekend é a validação do negócio. “Ou seja, o empreendedor terá a noção se o modelo de seu negócio realmente é um problema a ser resolvido e se existem clientes com esse problema. Além disso, a equipe de

mentores ajuda a identificar potenciais clientes e auxiliar o time em tudo que for acontecendo”, relata o organizador. Os times a que Martins se refere são as equipes de negócios que participam do evento. Neste ano, 13 times vão fazer uma imersão de ideias e descobrir se são viáveis ou não. No último dia, as equipes apresentam seus trabalhos e os três melhores serão premiados.

ADESÃO

Martins lembra que em cidades como Curitiba, Florianópolis e Belo Horizonte existem ecossistemas muito fortes envolvendo as startups. “Em Cascavel, esse tipo de negócio é totalmente possível, viável e não tem porque não ocorrer aqui também”, diz. O organizador ressalta que há uma conexão interessante entre os jovens a cada evento. “O município tem comprado a ideia das startups e aos poucos vai entendendo como funciona. O que também teve uma boa crescente foram os investidores, que ajudam quem está começando”, afirma ele.



Evento atrai muitos jovens empreendedores, que lapidam a ideia de negócio

Cidade vai ganhar três mil novas árvores este ano

Cascavel - Elas estão espalhadas por todos os lados e aos poucos crescem para garantir sombra e beleza à cidade. Só neste ano, 1.681 novas árvores foram plantadas até o momento em Cascavel e a meta da Secretaria de Meio Ambiente é dobrar o número até dezembro. Dados para serem comemorados em data que antecede o Dia Mundial do Meio Ambiente, a ser celebrado amanhã, dia 5 de junho.

Quem ainda não tem uma árvore em frente de casa pode solicitar o serviço gratuitamente pela prefeitura. Neste ano houve a média de 58 pedidos mensais.

A propósito da Semana de Meio Ambiente, que começa nesta segunda-feira, além da distribuição de novas mudas, diversas ações serão realizadas para estimular a reflexão sobre a conservação da natureza e de tudo ao seu redor. “Serão distribuídas 150 mudas de árvores, 500 LixoCar e materiais sobre reciclagem”, afirma a Secretaria de Meio Ambiente. Também haverá premiação de concurso de redação nas escolas e palestras e em universidades.

A programação começa no dia 5 com a 16ª Conferência Municipal de Meio Ambiente. O evento com o tema “Semear - preservar - evoluir” será no Centro da Juventude do Interlagos, a partir das 8h30. Na quarta-feira ocorre ação de recolhimento de lixo eletrônico e distribuição de mudas de árvores em frente à Catedral Nossa Senhora Aparecida, das 9h às 16h.

Visitas ao aterro sanitário serão agendadas. Uma van ficará disponível de 6 a 9 de junho, com saídas às 9h dos locais marcados, como Acic, Ceep, entre outros. Agendamento com Ferreira, pelo telefone: (45) 9 9927-2813 ou na Secretaria de Meio Ambiente, com Gabriela pelo telefone: 3223-6635.

ASS. ITAIPULÂNDIA



Doação de móveis

Secretaria de Assistência Social de Itaipulândia recebeu móveis doados pela Cooperativa de Crédito Sicredi Vanguarda PR/SP/RJ. Liani Gasparini, secretária de Assistência Social, assinou o termo de doação. O material será encaminhado para uso da própria Secretaria. O gerente da cooperativa, Cleiton Butzge, diz que os móveis ajudarão um setor importante da administração.

Acima chega aos 40 anos

A Associação Comercial e Empresarial de Matelândia acaba de comemorar seus 40 anos de fundação. Um evento com a presença de líderes do município e da região marcou a data. A Acima é uma das 46 Aces integradas à Caciopar.

Maioria no Paraná

Mulheres têm dificuldade em conciliar trabalho e filhos

Cascavel - Conciliar carreira profissional e maternidade é um desafio para grande parte do público feminino, como mostra Estudo do Portal Trocando Fraldas, realizado com 11 mil mulheres de todo o País. A maioria das entrevistadas, ou seja, 56% consideram difícil obter sucesso profissional quando se tem filhos.

Na região Sul, o estado em que as mulheres consideram mais improvável o sucesso profissional ao se tornar mães é o Paraná, com índice de 59%. Nos outros (Rio Grande do Sul e Santa Catarina), o percentual é de 53%.

Formada em publicidade e propaganda, Sarita Bonomo mudou o ramo de atividade e investiu na própria empresa de doces finos para festas em Cascavel. Ela já era mãe de um filho, que hoje tem nove anos, quando foi surpreendida com a gravidez de gêmeas e há cinco anos mudou a rotina para se dedicar exclusivamente ao papel maternal.

“Depois que elas completaram um ano, pensei em voltar a trabalhar, porém teria que terceirizar o cuidado de meus filhos, seja para uma babá ou escola. Decidi então cuidar deles. A gente projeta tanto uma família e por isso acredito que essa foi a melhor escolha”, comenta Sarita.

A jornalista Mirian Oliveira exerceu a profissão desde a gravidez até o filho completar quatro anos. A rotina intensa de trabalho e a necessida-

de de cuidados com o menino fez com que ela deixasse o emprego recentemente.

“Por ele ter autismo, decidi deixar por um tempo a profissão”, comenta ela, que hoje é responsável por levar o filho de manhã no ensino regular, à tarde na Apae e nas terapias. Apesar disso, Mirian planeja futuramente voltar a exercer a profissão. “Assim que ele apresentar melhora significativa, penso em voltar a trabalhar com algo relacionado à assessoria de imprensa e empresarial”, afirma.

A pesquisa também avalia o medo das profissionais em ser mau vistas pelos chefes ao comunicarem a gravidez e isso ocorre com maior intensidade nos estados do Paraná, Rio de Janeiro e Santa Catarina.

Uma a cada seis entrevistadas no País, conforme a pesquisa, sentiram-se ameaçadas em perder o emprego quando comunicaram sobre a gravidez e três a cada sete brasileiras têm ou tiveram medo de perder o emprego por estarem grávidas.

Apesar do direito à estabilidade, em que a partir da descoberta da gestação a mulher não pode ser demitida, e a estabilidade garantida desde o início da gravidez, até 120 dias, ainda existe o receio após o retorno da licença maternidade.

VAGAS PARA FILHOS

Conforme a pesquisa, 4 em cada 9 casais têm que recorrer aos avôs ou outros paren-

tes para os cuidados com os filhos após o período de licença-maternidade. A chance para que o pai fique com a criança, no caso de algum problema de saúde, é nove meses menor.

Em todas as regiões, as mulheres têm dificuldade para segurar uma vaga em creche. No Centro-Oeste é mais complicado e no Nordeste mais fácil de obter. Em todos os es-

tados do Sul, São Paulo e no Rio de Janeiro, as mulheres sentem mais dificuldade do que na média nacional. Em Alagoas, Goiás e no Piauí é consideravelmente mais difícil arrumar uma creche no interior do que na capital.

Vitória, Brasília e Porto Alegre são as capitais mais difíceis para encontrar uma vaga, enquanto em Aracaju e Porto Velho o aperto o menor.

Ranking da dificuldade de conciliar filhos e carreira nas capitais

1 - Brasília	14 - Macapá
2 - Rio de Janeiro	15 - Curitiba
3 - Goiânia	16 - Maceió
4 - Porto Velho	17 - Teresina
5 - João Passo	18 - Belo Horizonte
6 - Fortaleza	19 - São Luiz
7 - São Paulo	20 - Florianópolis
8 - Cuiabá	21 - Vitória
9 - Natal	22 - Aracaju
10 - Campo Grande	23 - Boa Vista
11 - Belém	24 - Salvador
12 - Porto Alegre	25 - Manaus
13 - Recife	26 - Rio Branco
	17 - Palmas



Mirian deixou o trabalho para se dedicar aos cuidados do filho Davi

NAS BASES | Deputado Elio Rusch se encontra com líderes em São Miguel do Iguçu



O vice-prefeito de São Miguel do Iguçu, Albino Bissolotti, recebeu a visita do deputado estadual Elio Rusch. O parlamentar foi recepcionado também pelo secretário de Saúde, Luiz Antônio Klajn. Elio cumpre agenda na região Oeste e aproveitou para conversar com os líderes de São Miguel. “Quando passo por São Miguel me vejo na obrigação de parar e conversar com o Dutra e com o Bissolotti. O vice-prefeito esteve há poucos dias na capital e, ao lado do deputado Elio, encaminhou vários projetos que beneficiarão o município.

Cafelândia dá chance à regularização de débitos

Cafelândia - Secretaria de Finanças de Cafelândia oferece nova oportunidade de regularização de créditos referentes a tributos municipais vencidos até 31 de dezembro de 2016. Por meio do Refis, Programa de Recuperação de Créditos Fiscais, contribuintes podem ficar em dia com os tributos optando pela liquidação dos mesmos em cota única sem juros ou em parcelamento. Para ambas as opções, as multas não serão cobradas.

De acordo com o secretário de Finanças, Anderson Bortolato, a lei 1.507/2017 é um incentivo aos municípios para conseguir quitar as dívidas. “Para as pessoas que têm IPTU, alvará e outras taxas pendentes, tanto pessoas físicas como de empresas, é uma oportunidade de ficar em dia por meio dos parcelamentos e da forma de pagamento que oferecemos a essas pessoas”, afirma. O contribuinte deve ir até a prefeitura e procurar o Departamento de Tributação para receber o atendimento, bem como o cálculo da dívida e optar pela melhor forma de pagamento.

O programa oferece diversas formas para pagar: a multa em todos os casos terá 100% de desconto e os juros não serão cobrados no pagamento à vista ou parcelamento em até três vezes. Na forma de pagamento em seis vezes, os juros alteram 80% de desconto.

Em 12 vezes, a alteração é de 50% de desconto e em 24 equivale a 30%. Caso o contribuinte queira realizar o pagamento em 36 vezes, os juros serão cobrados sem desconto. O secretário de Finanças, Anderson Bortolato, afirma que o contribuinte deve ficar atento, já que a medida é válida até o dia 13 de dezembro.

PLASTIVEL
Indústria de Plásticos Cascavel Ltda
Sacos, Sacolas, Filmes Técnicos,
Embalagens Plásticas Personalizadas.

Fone/Fax:
45.3038-4358 / 3035-4360
9969 4414
www.plastivel.com.br
BR 277 KM 596
Cascavel - Paraná



NOTÍCIAS DA UNIPAR

Simpósio de Psicologia encerra com Sarau

A Semana contemplou os temas Reforma Psiquiátrica, autismo, atuação em urgência e emergência e nas áreas jurídica, hospitalar e de fissura labiopalatal

Com contextos profissionais diversificados foi realizado, na última semana, o Simpósio de Psicologia da Universidade Paranaense – Unipar, Unidade de Cascavel. O encontro de abertura reuniu duas convidadas especiais, a psicóloga Flávia Vasques e a assistente social Leandra Vidal, que atuam na saúde mental em Barbacena, Minas Gerais.

O convite foi de extrema relevância, tendo em vista que a cidade é referência em psiquiatria no Brasil. As palestrantes compartilharam suas experiências de trabalho, durante a luta antimanicomial e, agora, com as residências terapêuticas, enaltecendo a mudança de paradigma do atendimento hospitalar para a assistência.

Um material de estudo utilizado foi o documentário 'Em nome da razão', que denuncia os maus tratos em Barbacena. "O louco era apartado da sociedade e a Reforma Psiquiátrica vem com a Lei que garante direitos civis, fundamentada na luta de muitos anos, que contesta o descuidado manicomial e revê o modo de cuidado. A ideia é mostrar à sociedade que apesar de 'louco' é um sujeito, que está no território e com possibilidade de reabilitação, convívio e novas formas de lidar com as próprias dificuldades", afirmam.

Outro tema de interesse foi ministrado pela psicóloga Vanessa Cardoso, integrante de Médicos Sem Fronteiras, do Rio de Janeiro.

A profissional contou como funciona esta organização humanitária, articulou a diferença entre desastre e emergência, dando ênfase ao exercício de ensinar primeiros-socorros psicológicos em casos pós enchente com sobreviventes até 72h. Contextualizou, ainda, como é o trabalho em equipe multidisciplinar - integrado com a rede, o que é plano de contingência e qual o papel do psicólogo.

Discussão bastante em voga na

sociedade, o transtorno do espectro autista também foi tema de palestra. De São Paulo, foi convidada a psicóloga clínica Laura Rocha, trazendo as possibilidades de intervenção a partir da aplicação da análise do comportamento. A psicóloga destacou os principais déficits e como intervir enquanto terapeuta. "É importante que o conhecimento chegue a todos os profissionais da saúde, que as vezes não reconhecem o autismo e não conseguem fazer um encaminhamento adequado", pontua.

Contemplando diversos campos profissionais, aconteceram também os minicursos, com assuntos como Psicologia Jurídica, com Gabriela de Conto Bett, Psicologia Hospitalar, com Fernanda Fagnani Soares, Psicologia Organizacional, com Priscila Rosa, Trabalho do psicólogo em contexto de fissura labiopalatal, com Juliana Klein, e Sandplay - terapia da caixa de areia, com Adriana Lopes.

A semana de atividades também oportunizou a apropriação e disseminação da pesquisa, com a apresentação de trabalhos científicos, e a valorização da arte, com o Sarau de encerramento.



Direto de Barbacena, as profissionais Flávia Vasques e Leandra Vidal



A psicóloga clínica Laura Rocha dialoga sobre o transtorno do espectro autista



Dr. Eduardo Cambi ministra módulo de abertura

Promotor de Justiça abre pós-graduação em Direito Processual Civil

Dr. Eduardo Cambi veio da capital do Estado para ministrar o módulo; aula contou com estudo de caso e teve foco no novo CPC

Neste primeiro semestre do ano letivo, a Universidade Paranaense – Unipar iniciou oito turmas de pós-graduação lato sensu, na Unidade de Cascavel. Bastante aguardada, a especialização em Direito Processual Civil foi inaugurada com o promotor de Justiça de Curitiba, Dr. Eduardo Cambi, que lecionou o módulo Teoria geral das provas – novo CPC (Código de Processo Civil).

Na aula, elencou as mais importantes mudanças para os operadores do Direito, sinalizando os fatos de que o Código anterior não admitia depoimento de crianças menores de 16 anos, como testemunhas, e hoje admite que o menor seja ouvido, e só o juiz podia escolher o perito, agora o cadastro de peritos passa pela defensoria pública. Outra permissão

atual é a prova emprestada de um processo para outro.

Além de abordar o conceito de prova, o promotor falou sobre objeto da prova, fontes e meios de prova, provas ilícitas e ilegítimas, ônus da prova e sua inversão, Direito à prova, proposição, admissibilidade, produção e valoração da prova, audiência de conciliação e mediação. E ainda: audiência de instrução e julgamento, provas em espécie e produção antecipada da prova. Análise de acordo com o novo CPC.

O objetivo da disciplina, conforme destaca o docente, foi assimilar as inovações trazidas pelo novo CPC, aproximar a teoria da prática e aprender a raciocinar para resolver casos concretos.



Representando organização humanitária internacional, a psicóloga Vanessa Cardoso

Defesa Civil

Capitão apresenta plano de contingência à comunidade

Capitão - A Defesa Civil acaba de apresentar o Plano de Contingência Municipal de Proteção e Defesa Civil de Capitão Leônidas Marques. Foram explicadas todos os procedimentos a serem adotados em casos de desastres naturais, os planejamentos baseados em ações de emergências, envolvendo as responsabilidades a agentes públicos, entidades privadas e não governamentais.

O encontro foi avaliado positivamente pelo diretor da Defesa Civil Municipal, agente Simonetti (Careca). “Precisamos de pessoas com responsabilidade e a quem compete a segurança da população em um eventual desastre, isso ficou claro nesse evento,” disse ele. Participaram da exposição do plano os secretários da administração pública, representantes da Câmara de Vereadores, diretores de escolas, colégios, sociedade civil organizada, além dos representantes do Corpo de Bombeiros.

Para o Cabo Trevisan, que comanda o BBC no município, a explanação do plano,

faz com que a comunidade se responsabilize e possa ficar atenta a possíveis emergências específicas. “Demos um passo importante. A Defesa Civil nada mais é do que a comunidade cuidando da comunidade e para que cada cidadão possa fazer sua parte”, destaca o comandante.

O coordenador regional da Defesa Civil, capitão Murilo

Sinque de Paula, esteve presente no encontro e colocou sua experiência de observar em municípios a aplicação de planos de contingência. “É uma questão de consciência coletiva. Não podemos deixar só ao poder público a responsabilidade. Precisamos inserir outras peças da sociedade nesse segmento”, ressalta o comandante.



Agente Simonetti durante explicações sobre o plano

Itaipu repassa veículos elétricos para ministério



Carro elétrico traz economia e é ecologicamente correto

Foz - A Itaipu repassa nesta segunda-feira, em Brasília, um veículo elétrico e dois eletropostos, em regime de comodato, para o Ministério de Minas e Energia. O Renault Fluence será usado como carro oficial pelo Poder Executivo. A cerimônia de entrega será feita no auditório do edifício sede do MME, às 9h30. A solenidade contará com a participação do ministro do MME, Fernando Coelho Filho, do presidente da Eletrobras, Wilson Ferreira, e do diretor-geral da Itaipu Binacional, Luiz Fernando Vianna.

Com a nova entrega, chega a três a quantidade de veículos elétricos repassados pela

Itaipu para um órgão do setor elétrico, em Brasília, também em regime de comodato, em menos de dois meses. Há pouco mais de 40 dias, Vianna entregou na sede da Eletrobras, na capital federal, para o presidente da holding, Wilson Ferreira Júnior, um Zoe e um Fluence elétricos.

Outros dois eletropostos também foram cedidos na ocasião. De acordo com o diretor-geral brasileiro da Itaipu, o VE dá protagonismo à empresa na área de mobilidade elétrica. “É uma forma de dar nossa contribuição ambiental para a sociedade. O repasse ajuda a incentivar e

divulgar a tecnologia do VE”, disse Vianna.

CEM VEÍCULOS

Itaipu mantém, atualmente, doze veículos elétricos cedidos, contando o automóvel que será entregue para o MME. Os demais estão na Eletrobras, Copel, Exército, ONU Mulher, Universidade Federal de Santa Catarina e governo do Paraguai. Na frota própria, Itaipu mantém cem veículos elétricos, de carros de passeio até avião. Além de não poluir o ambiente, um detalhe chama a atenção do condutor: o silêncio. O motor elétrico não produz ruído.

Panorama regional

regional@oparana.com.br

Endrigo com diretores da CEF

O prefeito Ricardo Endrigo recebeu na tarde de sexta-feira a visita da gerente local da Caixa Econômica Federal, Zuleide Meurer Brandalise, o superintendente regional, Antonio Minuk, e o gerente regional, Ezio Luiz Lena. A Caixa é uma grande parceira do município na realização de muitos projetos, como a construção das casas populares do Parque das Flores, por intermédio do programa Minha Casa Minha Vida.



ASS. MEDIANEIRA

Economia

Os gastos com pessoal, uma das principais preocupações da atual administração de Toledo no início deste governo, em janeiro, já deram um pequeno alívio. Em quatro meses de gestão, os custos com a folha de pagamentos caíram cerca de 1,5 ponto percentual, passando de 53,45% para 51,99% da receita. Os dados foram apresentados em audiência pública.

Diálogo

Administração pública de Boa Vista da Aparecida vai realizar audiência pública segunda-feira, na Câmara, para expor detalhes de um assunto importante à comunidade. Integrantes da atual gestão informarão sobre recursos conseguidos com o governo estadual e como eles serão aplicados.

Doação

Comunidade de Linha Caravaggio, por meio da Associação de Amigos do Hospital Municipal Quinto Abrão Delazeri, de Palotina, repassou oito cadeiras no valor total de R\$ 388 para a unidade de atendimento de urgência e emergência do município. O valor arrecadado e destinado ao hospital foi adquirido por meio de promoções realizadas pela comunidade. Conforme a coordenadora do Hospital Municipal, Maiara Kuki, as cadeiras serão utilizadas para melhor acomodar os acompanhantes dos pacientes.

Futebol

O secretário de Esportes e professor Renato Dri, na companhia do vice-prefeito José Gracioso, lançou no Co-

légio Otávio Folda, do distrito de Guaporé, o Projeto Futebol que está em implantação em Guaraniaçu. Ele busca o envolvimento dos jovens que tenham aptidão para a prática esportiva e deve promover também a confraternização entre os atletas que receberam treinamentos nas terças e sextas-feiras.

Uniformes

O prefeito Marcel Micheletto entregou a servidores da limpeza pública, mecânicos, operadores e motoristas da Secretaria de Agricultura, Meio Ambiente, Serviços Urbanos e Obras Públicas de Assis Chateaubriand, os uniformes de 2017. Mais de R\$ 48 mil foram investidos nos uniformes, que são compostos camisas manga longa, manga curta, calças femininas e masculinas e botinas de segurança.

Saneamento

O município de Maripá realizou audiência para a revisão do Plano Municipal de Saneamento Básico. O documento foi elaborado em 2013 e conforme determina a legislação deve ser revisto a cada quatro anos, tendo vigência até 2047.

Internacional

Helenice Sacht e Oswaldo Hideo Ando Júnior, docentes da Universidade Federal da Integração Latino-Americana, estão entre os 30 pesquisadores brasileiros convidados para participar do simpósio Brazilian-German Frontiers of Science and Technology. O evento, que será realizado em Potsdam (Alemanha), em outubro, reúne os 60 principais jovens cientistas do Brasil e da Alemanha nas áreas tecnológica e de engenharias.

Mestrado na UFFS

O curso de Mestrado em Saúde, Bem-Estar e Produção Animal Sustentável na Fronteira Sul, da UFFS de Realeza, tem inscrições abertas até 14 de junho. O curso é destinado a candidatos que concluíram curso de nível superior nas áreas de Ciências Agrárias, Biológicas, Saúde e afins, reconhecidos pelo Ministério da Educação. Ao todo, são ofertadas 12 vagas, divididas igualmente em duas linhas de pesquisa: Saúde, Diagnóstico e Bem-estar Animal e Produção Animal Sustentável e Agricultura Familiar. Informações adicionais no coord.ppg-sbpas@uffs.edu.br ou pelo telefone (46) 3543-8309.

Incentivos

Ação amplia ganhos à agricultura familiar

Ibema - Criar novas opções para diversificar e aumentar a renda das minis e pequenas propriedades rurais de Ibema é um dos compromissos de Adelar Arrosi (PSDB), que cumpre sua terceira gestão como prefeito no município. Com esse propósito, a administração pública lançou o Programa Reconversão Sustentável, que busca estimular a reorganização de atividades nas propriedades agrícolas, principalmente daquelas de característica familiar.

Embora recente e em fase estudos e análise de indicadores, o programa já apresenta bons resultados. “Mostra principalmente que a diversificação pode ser um grande negócio às pequenas propriedades, elevando a renda dos agricultores e reduzindo consideravelmente os riscos e os dissabores do êxodo rural”, conforme Arrosi, que é empresário e agricultor. Técnicos destacados pela Secretaria Municipal de Agricultura orientam e acompanham todas as etapas de implantação de alternativas que se mostram viáveis à agricultura familiar de Ibema.

Além da formação de pomares comerciais, há outras três linhas de atuação consideradas de grande potencial. Uma delas é a de produção do alho, já com 21 produtores rurais inseridos. Na semana passada, a Secretaria fez o repasse de sementes que começam a ser cultivadas. No atacado, o

quilo do tempero é comercializado a R\$ 10. Caso o produtor optar pela venda no varejo, então o valor do quilo pode chegar a R\$ 25. As mudas foram compradas em Maria de Fé, cidade do interior de Minas Gerais.

OLIVEIRA

Uma cultura em fase experimental e que promete ganhos generosos é a da produção de azeitonas. Em Ibema,

30 mudas foram cultivadas e estão em fase de observação. Técnicos informam que uma das características desse cultivo é que os produtores podem empregar terras ociosas, em terrenos fragmentos com cascalho e dobrados, já que a planta se adapta facilmente a áreas consideradas ruins a outras culturas. Além disso, as oliveiras podem ser empregadas em forma de consórcio com a ovinocultura.



DMULGAÇÃO

O cultivo de oliveiras está em estágio de observação em Ibema

DOZE MIL PÉS DE ORQUÍDEAS

Mais adiantada está a produção de orquídeas, que em outras regiões se mostra uma atividade bastante atraente. Por enquanto, cinco agricultores estão integrados à cultura. São 12 mil as mudas em fase de aclimação no município. Um produtor de Araxá, interior de Minas Gerais, demonstra interesse na atividade em fase inicial em Ibema e já reservou a compra de algumas plantas. A diversificação, segundo o prefeito Adelar Arrosi, pode fortalecer ainda mais uma atividade fundamental à economia e à geração de empregos no município.

Santa Terezinha orienta sobre descarte consciente

Santa Terezinha - Adotar pequenas atitudes, como separar corretamente o lixo é uma das maneiras de ajudar na preservação do planeta, garantir um futuro melhor para todos, além de contribuir com o trabalho realizado pelos agentes ambientais da Acaresti, que são responsáveis pelo destino correto desses e de outros materiais recicláveis em Santa Terezinha de Itaipu.

Na semana do Meio Ambiente, desta segunda a sexta-feira, a prefeitura realizará uma programação especial para comemorar a data. Amanhã, às 8h30, abrindo a programação será realizada a Caminhada Ecológica do Dia Mundial do Meio Ambiente, com saída do Paço Municipal. Além disso, a região central contará com um ponto fixo para o descarte do lixo eletrônico e do óleo de cozinha usado, que será a Praça Silvino Dal Bó. Será dos dias 6 a 8 de junho, das 9h às 17h.

As outras regiões do município contarão com datas e pontos específicos para o recebimento dos materiais: Ginásio Liberalino Benedet (Santa Mônica), dia 6 de junho; Ginásio Edy Ronni Nan-

di (Parque dos Estados), dia 7 de junho. Ginásio Hugo Puhl (BNH), dia 8 de junho.

De acordo com o diretor de Meio Ambiente, Paulo Squinzani, os impactos de possíveis descuidos podem atingir não só os espaços públicos com contaminação, mas também a saúde. “A coleta de lixo eletrônico, que é realizada anualmente, é uma maneira de o município garantir que esses resíduos tenham uma destinação correta para que não cheguem aos rios ou fiquem expostos em lugares indevidos, podendo afetar nossa saúde. A coleta do óleo de cozinha usado é outra forma de preservar o meio ambiente de danos, isso porque um litro de óleo pode contaminar cerca de um milhão de litros de água”, ressalta.

ARMAZENAMENTO

Para a coleta do óleo de cozinha usado é fundamental que população armazene o óleo em uma garrafa PET com tampa e o coloque juntamente com os materiais recicláveis, na bolsa de coleta. Todo óleo arrecadado será destinado para Acaresti, tendo como destino, a fabricação de sabão e detergente.

SERÃO RECOLHIDOS

Gabinetes, notebooks, teclados, mouse, caixas de som, monitores, impressoras, scanners, telefones, televisores, videogame, DVDs, condicionadores de ar, além de eletrodomésticos em geral.

Santa Helena promove campanha do agasalho

Santa Helena - A Campanha do Agasalho de Santa Helena segue até a quinta-feira, 8. Até lá, serão cadastradas famílias carentes para receber as doações. No dia 15 de julho, às 15h, no Centro Social do Idoso, acontecerá a entrega dos agasalhos.

Os moradores são orientados a doar roupas, calçados e cobertores. Os pontos de coleta são os seguintes: Agências do Sincredi de São Roque, Santa Helena e Subsede, subprefeituras dos distritos, rádio Grande Lago, rádio Costa Oeste 93,3 FM, condomínios marinas e austríacos, na Secretaria de Ação Social, Secre-

taria Municipal de Saúde, nas unidades de Saúde da Vila Rica e São Luiz, no Cras, Provopar, prefeitura e com a equipe de voluntários da Ação Solidária Adventista.

BEM-VINDA

Segundo a diretora da ASA, Edi Hister, a campanha é importante para as pessoas necessitadas do município. Elas receberão roupas, agasalhos, cobertores e se sentirão mais acolhidas neste inverno. A desempregada Teresinha da Silva explica, que acaba de se cadastrar, afirma que qualquer doação será muito bem-vinda.

 ITAIPU BINACIONAL		PROCESSO SELETIVO 1008 Inscrições de 12/6/2017 a 11/7/2017
A ITAIPU BINACIONAL COMUNICA A REALIZAÇÃO DO PROCESSO SELETIVO 1008 PARA PROVER 12 VAGAS E A FORMAÇÃO DE CADASTRO RESERVA.		
O PROCESSO SELETIVO TAMBÉM PREVÊ COTAS PARA PESSOAS COM DEFICIÊNCIA - PcD E COTAS PARA PESSOAS NEGRAS.		
AS PROVAS SERÃO REALIZADAS NAS CIDADES DE CURITIBA E FOZ DO IGUAÇU/PR.		
Cargo	Vagas para as seguintes formações:	
Profissional de Nível Universitário Jr.	Bacharel em Administração; Computação ou Informática; Bacharel em Engenharia Cartográfica e de Agrimensura; Bacharel em Comunicação Social - Habilitação em Publicidade e Propaganda; Bacharel em Computação e Informática - área de atuação Geoprocessamento.	
Profissional de Nível Técnico I	Técnico em Eletrônica; Técnico em Elétrica ou Eletrotécnica ou Eletromecânica - atividade de operação de usina ou manutenção elétrica; Técnico em Saneamento; Técnico com atribuição em Topografia ou Geodésia ou Cartografia ou Agrimensura ou Geomensura.	
Profissional de Nível Suporte I	Ensino Médio - atividade administrativa	
Itaipu oferece: A atual política de benefícios da Itaipu, conforme estabelecido no Acordo Coletivo de trabalho vigente, contempla atualmente os seguintes itens, entre outros: <ul style="list-style-type: none"> • Plano de Saúde, extensivo aos dependentes nos termos da Regulamentação Interna. • Seguro de Vida em grupo. • Previdência Complementar com manutenção do Plano de Saúde na aposentadoria. • Auxílio-Alimentação no valor de R\$ 1.129,00 (um mil, cento e vinte e nove reais), base 2016 - Acordo Coletivo de Trabalho. • Política Educacional para empregado e seus dependentes. • Creche para filhos de empregado. 		
O edital e seus anexos encontram-se publicados nos sites: www.nc.ufpr.br ou www.itaipu.gov.br		

Presos pela PM

Três jovens foram presos na madrugada de ontem, após um acidente no viaduto da Rua Jacarezinho em Cascavel. Embriagado, o motorista de um carro bateu contra um poste. Pouco tempo depois, o motorista de uma caminhonete, que efetuou um cavalinho de pau na frente da viatura também foi preso. Já o carona estava com um mandado de prisão em aberto.



Matou a mulher

Foi condenado ontem pelo Tribunal do Júri de Marechal Cândido Rondon, Everson Luiz Vogt, acusado de matar a ex-companheira, Marcia dos Santos Rodrigues, em 2011. Com uma faca, Everson golpeou a esposa no peito e ela acabou morrendo. Ele foi condenado a 12 anos de prisão, mas teve assegurado o direito de recorrer em liberdade.

Tráfico de drogas

Choque apreende 430 quilos de maconha em condomínio

Entorpecente estava organizado em bolsas com a pesagem exata da droga

Cascavel – No dia em que a Polícia Civil deflagrou a Operação Regressus, com apoio da Polícia Militar, que resultou na desarticulação de uma quadrilha que comandava o tráfico de drogas na região Norte da cidade, uma

equipe do Pelotão de Choque realizou a apreensão de 430 quilos de maconha.

A apreensão teve início quando os policiais faziam patrulhamento de rotina, no fim da noite de sexta-feira, e na marginal da BR-277, próximo ao Parque de Exposições Celso Garcia Cid, abordaram um Vectra com três rapazes.

Ao fazer uma vistoria no veículo, os policiais encontraram 15 quilos de maconha. Ainda durante a investigação referente aos três homens de-

tidos, já na casa de um deles, em um condomínio, na Rua Balduino João Ballé, no Jardim Padovani, foi encontrada mais droga.

O que surpreendeu a equipe foi a organização dos traficantes, que dividiram os tabletes em bolsas com a marcação do peso do entorpecente. Para levar os 430 quilos de maconha até a 15ª SDP (Subdivisão Policial), a equipe do Pelotão de Choque solicitou o apoio de outra viatura, porque a quantidade não cabia em

um só veículo.

Ao chegar na delegacia e pesar a droga, os policiais descobriram que o peso descrito em cada uma das bolsas era a quantidade exata.

Os três rapazes pegos durante a abordagem foram presos em flagrante por tráfico de drogas e encaminhados à carceragem da 15ª SDP. Posteriormente, após a realização da audiência de custódia, caso não sejam liberados, eles serão encaminhados para a PEC (Penitenciária Estadual de Cascavel).

panorama policial

Maconha e cocaína

Militares do Exército apreenderam na noite de sexta-feira, durante a Operação Muralha na Praça de Pedágio de São Miguel do Iguaçu, maconha e cocaína. Eles abordaram um ônibus, que fazia a linha Foz do Iguaçu a Recife e localizaram o entorpecente. Na bagagem de uma mulher foram localizados 23,9 quilos de maconha e dois tabletes de cocaína, pesando dois quilos. Na mochila de outra mulher foram encontrados mais 28 quilos de maconha.

Morte em Foz

Um homem de 26 anos foi assassinado na madrugada de ontem na região do Porto Meira, em Foz do Iguaçu. Diego Ferreira foi atingido por golpes de faca, um deles no pescoço. Segundo informações de testemunhas, Diego foi perseguido e morto após uma briga em outro local. Socorristas do Siate chegaram a ser acionados, mas ele já estava morto. A Delegacia de Homicídios de Foz do Iguaçu investiga o crime.

Operação em Toledo

A Polícia Militar realizou na noite de sexta-feira, em Toledo, mais uma operação com foco no combate de ilícitos. Em uma das abordagens, na Rua dos Pioneiros, na Vila Pioneira, um homem de 28 anos foi preso. Contra ele havia um mandado de prisão por roubo. Além disso, o homem usava tornozeleira eletrônica. Durante a ação, 11 estabelecimentos comerciais foram alvo de abordagens dos policiais, com 14 veículos vistoriados e 78 pessoas abordadas durante a noite.

R\$ 2 mil de prejuízo

Arrombadores deixaram prejuízo de mais de R\$ 2 mil a uma loja de roupas para bebês na Rua do Comércio, no Jardim Maria Luiza, em Cascavel. Segundo informações da polícia, o ladrão estourou o vidro da frente da loja, quebrou os cadeados e a grade de proteção, e conseguiu acessar o interior da empresa. A maioria das roupas furtadas é da marca Mineral Kids. Imagens das câmeras de segurança de estabelecimentos próximos vão auxiliar na investigação do crime. Um moletom furtado foi encontrado jogado próximo ao viaduto da Carelli.

PRF apreendeu mais de 30 mil quilos de agrotóxicos em 2016

Curitiba – A PRF (Polícia Rodoviária Federal) divulgou um balanço detalhado sobre o combate aos crimes ambientais em todo o País. O levantamento é divulgado durante a Semana do Meio Ambiente (de 1º a 5 de junho).

Conforme o levantamento, somente de agrotóxicos contrabandeados, principalmente do Paraguai passando pelo Paraná, foram 30,2 toneladas. Além disso, quase 110 mil metros cúbicos de madeira extraída de forma ilegal foram apreendidas durante as abordagens de rotina da PRF nas rodovias. Essas apreensões resultaram em 1.505 pessoas presas por crimes ambientais.

Ainda foram apreendidos 515 animais exóticos, 873 animais silvestres mortos, 9.584 animais silvestres vivos, 706 bovinídeos, 181 equinos, mais de 3,7 mil metros cúbicos de carvão ilegal.

Já no primeiro quadrimestre deste ano, as apreensões de agrotóxicos já somam 4,7 quilos, quase 37 mil metros cúbicos de madeiras extraídas ilegalmente, além de 440 prisões.



Em kitnet em um condomínio no Jardim Padovani equipe encontrou várias bolsas com maconha



DEIXAR VOCÊ TRANQUILO... A NOSSA ESPECIALIDADE.

Serviços Especiais
Segurança Patrimonial
Segurança Eletrônica
Segurança Pessoal

45 3222-5888

www.embrasilseguranca.com.br



Rua Salgado Fº, 1493 - Neva Cascavel - PR

Promoção **Poupança Premiada**

Quando vê poupar,
quando vê ganhar.

Deposite e concorra
a mais de 300 sorteios.
**R\$ 1,5 milhão
em prêmios.**



Quer realizar seus sonhos?
Vamos fazer juntos. Faça uma
Poupança Programada e ganhe
números da sorte em **dobro**¹.

quandoveganhou.com.br

¹Para ter direito ao número da sorte em dobro é obrigatório que a programação seja feita durante o período da campanha. Título da modalidade incentivo emitido pela Icatu Capitalização S/A, CNPJ/MF nº 74.267.170/0001-73, Processo SUSEP nº 15414.900830/2016-10. A aprovação deste título pela SUSEP não implica, por parte da Autarquia, incentivo ou recomendação à sua aquisição, representando, exclusivamente, sua adequação às normas em vigor. Serviço de Informação ao Cidadão SUSEP: 0800 021 8484 (dias úteis, das 9h30 às 17h) ou www.susep.gov.br. Ouvidoria Icatu Seguros: 0800 286 0047. Promoção válida durante o período de 05/04 a 30/12/2017, para os associados da Central Sicredi PR/SP/RJ. Consulte regulamento completo da promoção e condições de contratação nas unidades de atendimento participantes. Imagens meramente ilustrativas. SAC Sicredi - 0800 724 7220 / Deficientes Auditivos ou de Fala - 0800 724 0525. Ouvidoria Sicredi - 0800 646 2519.



18 DE JUNHO

A PARTIR DAS 11H30

Cardápio servido somente no local.

FESTIVAL DO FRANGO



LAR CENTRO DE EVENTOS

Pontos de Venda:
**LAR SUPERMERCADOS
e LAR POSTOS**
Informações:
(45) 3264-8859

Ingressos
individuais
R\$ 35,00

Kit para
10 pessoas
R\$ 350,00

Crianças
até 5 anos
não pagam
De 6 a 11 anos
R\$ 20,00

www.lar.ind.br

no mesmo local do Festival



APOIADORES



Família Portrait

JOÃO GUILHERME



Aos 5 meses, o pequeno Theo Pacheco, filho de Silvana e do deputado Márcio Pacheco e que será batizado hoje



Este é o pequeno Igor Moroni Araújo, curtindo um dia de sol com a mamãe Rafaela

ARQUIVO PESSOAL



A pequena Valentina Manfrin de Melo posando como "Princesa Sofia"

ARQUIVO PESSOAL



Maresha com o priminho Enzo, que acaba de completar 2 meses de vida

Comportamento

Dra. Karine Rizzardi

drakarinerizzardi@gmail.com

Entre o amor e o ódio

Encontro seguidamente, nos casais, relacionamentos afetivos que são carregados de extremos entre o amor e o ódio e que, estranhamente, isso é visto como expressão de afeto.

Muitos casais que não percebem que têm essa dinâmica possuem um relacionamento intenso, onde se constata a existência de muito amor da parte dos envolvidos, mas proporcionalmente a esse sentimento vibrante de afeto encontra-se outro igualmente forte, que é um ódio avassalador que se manifesta quando um dos dois não satisfaz os desejos do outro.

Um exemplo típico onde isso acontece é quando o cônjuge é visto como ótimo em todos os aspectos, mas só é considerado “o parceiro ideal” desde que o outro concorde com tudo o que ele diz, desde que ele(a) aceite somente os programas que ele(a) inventa e desde que satisfaça todas as necessidades do outro, sem nenhuma chance de dizer não.

Convenhamos: qualquer pessoa é um amor até o momento em que suas vontades são contrariadas.

A pessoa que possui um bom amadurecimento emocional é aquela capaz de saber lidar com as diferenças de opiniões e que aceita algumas diferenças de atitudes da outra.

Quando uma pessoa quer exigir que a outra se comporte de tal ou tal maneira, que fica emburrada quando algo não sai como imaginava ou quando fica furiosa quando o cônjuge pensa diferente dela, é o tipo de pessoa que precisa se reciclar em suas percepções, pois certamente estará caminhando para viver uma relação eterna de amor e ódio que desgastará muito a relação a dois.

Um exemplo disso é quando a parceira não é independente financeiramente e seu relacionamento conjugal é ótimo até o dia em que ela resolve procurar um emprego ou se envolve em alguma atividade

de que lhe ofereça uma identidade como pessoa. Aí o jogo de acusações e agressões verbais começa, porque esse marido não suportaria vê-la se desenvolvendo em alguma outra área que não seja o ato de cuidar da família. Outro exemplo é quando a esposa é boa somente até o momento em que o marido discorda dela por alguma razão. Isso a faz jogar toda sua insatisfação sobre ele, como se coubesse somente a ele o sucesso da relação, e o deixa sufocado em seus sentimentos. Exemplos assim mostram que, com o passar dos anos, esses casais passam a viver de forma distante e fria, tendo por trás dessa posição muita raiva, ódio e posse, menos o ato de amar genuíno.

Isso é um padrão altamente disfuncional e egoísta de ambas as partes. Quando nos relacionamos com alguém, precisamos entender que em algum momento essa pessoa discordará de nossas ideias e que isso não a torna crimino-



sa. O ser humano quer tanto viver uma vida perfeita na área afetiva, que não dá margem para os erros que podem e devem ser cometidos ao longo da caminhada a dois.

Que arrogância extrema tem a pessoa que quer exigir que a outra se comporte sempre como ele(a) deseja, se nem a própria pessoa é perfeita para saber lidar com suas emoções?

Pessoas com boa autoestima sentem condições de amar

verdadeiramente o outro, apesar de suas limitações, e desde cedo entendem que amar está muito acima de controlar ou de satisfazer seu próprio ego... Amar é uma permissão para que o outro colabore com o meu crescimento, mesmo que isso implique em ouvir alguns “nãos”.

A autora é psicóloga especialista de casais e família (45) 3224-4365 drakarinerizzardi@gmail.com

Reflexão

Vivian Weiland

vivian.weiand@gmail.com

Ousar mais, trabalhar menos e gastar

Há pouco tempo vi um vídeo gravado com depoimentos de pessoas com bastante idade. A finalidade era deixar um recado às próximas gerações, uma espécie de herança dos mais velhos para a sociedade, conselhos de quem viveu sete, oito e até nove décadas. Em linhas gerais, os conselhos têm a ver com a fonte de nossas preocupações, medos e angústias que por anos consomem nossas energias. Com a diferença de 30, 40 anos entre aqueles que assistem ao vídeo e aqueles que aparecem nele, os temores parecem não ter se aposentado da cabeça dos mais novos. E os mais velhos são enfáticos: não vale a pena perder tempo com eles.

Uma senhora, mãe de três

filhos, se arrependeu de não ter tido pelo menos mais três. Um senhor acha bobagem trabalhar exaustivamente com vistas à acumulação de capital; na velhice, disse, você precisa de muito pouco para viver. Outro enfatizou ser perda de tempo se preocupar tanto com o futuro dos filhos, noites mal dormidas que a vida mostrou terem sido totalmente desnecessárias. Houve ainda quem se arrependeu por não ter ousado mais, arriscado mais, largado o emprego para erguer seu próprio negócio e mandar seu patrão para o quintos dos infernos.

O vídeo é belo; os depoimentos verdadeiros, mas mesmo assim minha mente manteve-se refratária às lições de vida

que se mostravam tão sinceras e profundas. Não que esteja reduzindo a importância daquilo que uma pessoa mais velha tem para dizer, mas fica fácil aconselhar alguém a ousar quando a vida de quem fala já está estabilizada. Com filhos criados e atuantes no mercado de trabalho, pode-se conjecturar que mais herdeiros teriam tido o sucesso como destino. Sugerir para um pai não se preocupar tanto com seus filhos e gastar mais para viver com qualidade também é válido quando você já é avô de netos adultos. Pode-se aconselhar a deixar menos tempo os filhos de castigo, exigir menos na escola, não ficar empurrando comida goela abaixo, tudo fica inútil e banalizado quando seu caçula está com mais de 40 anos.

Quando a preocupação se torna passado percebemos o quanto fomos escravos de nossos receios. O “se eu morrer”, “se eu perder o emprego”, “se eu tiver de ser internado”, são hipóteses não tão distantes assim e ditam regras em nossa vida quando se tem crianças de 5, 7, 10 anos para criar. Afinal, acumular capital também é uma forma de cui-

dar de sua família, prevenir de aborrecimentos para aqueles que mais amamos e até para nós mesmos.

O cenário em que estamos inseridos mudou muito se comparado à galera dos 80 anos. Leis trabalhistas estão passando por transformações, países vivem à sombra da bomba-relógio que é a previdência social e o aumento da longevidade já são três bons argumentos para que se ouse menos e que se mantenha uma poupança mais gordinha para os recessos da economia que, quando instaladas, não têm previsão de nos deixar.

Conselho é bom, e quando vem dos mais velhos sempre deve ser ouvido, mas devemos, ainda assim, adaptar à realidade em que vivemos. É impossível para os pais de hoje não se preocuparem com o futuro dos seus filhos, crianças nascidas em um país de tantos troços. Se ousarmos mais e usarmos nosso dinheiro para obter hoje qualidade de vida, podemos, no primeiro percalço, dar adeus ao bom sono, o que também pode contribuir para um infarto precoce.

Mesmo assim, do vídeo se tiram bons conselhos. Traba-

lhar aos finais de semana, ficar de birra uma semana com o filho, dormir de costas para o marido porque a mãe dele é uma besta são coisas que não podem roubar nosso precioso tempo. Quando pessoas dependem de nós, ousar é quase um sacrilégio.

Está certo, não é com artrose que se escala o Aconcágua nem com falência renal que se cruza o Deserto do Atacama. Certas coisas que não fizemos no passado hoje lamentamos ter deixado o momento passar. Aproveitemos a vida, então, mas ainda assim com regras e disciplinamento. Nossos filhos agradecem, e talvez nós mesmos quando chegarmos aos 90 anos.

E depois de ouvir tanta experiência de vida, cedi à pressão e decidi seguir o conselho de uma vovó. Um sonho deixado para trás este mês eu realizo. O par de patins já comprei, e confesso: a emoção foi indescritível (valeu a dica, vovó!). Se eu me arrepentir na pista, aviso. Meu plano de saúde me permite abusar um pouco desse velho esqueleto sem afetar o orçamento da família.

A autora é jornalista



Paraná desfaz suspeitas de São Paulo

Proposta de oferecer apoio ao governo imperial em troca da emancipação unificou liberais e conservadores

Para sentir o pulso das lideranças do litoral frente ao movimento revolucionário liberal deflagrado em Sorocaba e Minas Gerais, chega a Antonina em 24 de junho de 1842 o coronel João da Silva Machado, comandante superior dos Guardas Nacionais do Sul da Província de São Paulo.

Nessa ocasião, o delegado de Polícia de Morretes avisa ao governo paulista que no dia seguinte, 25, porá em movimento em direção a Curitiba a sua estrutura de artilharia para reforçar a defesa nas estradas contra um possível ataque dos revolucionários – inclusive para dissuadir os líderes liberais dos Campos Gerais que insistiam na emancipação



Morretes: adesão radical ao governo paulista

imediate e ameaçavam apoiar a revolução.

A missão de Machado estava a caminho do sucesso. Em sessão extraordinária naquela mesma data, a Câmara de Morretes aprovou o envio de manifestação ao jovem imperador Pedro II “mostrando adesão” do povo morretense ao monarca e contra os rebeldes. Dizendo-se “profundamente convencida” de que a monarquia constitucional é o mais “poderoso elemento da ordem”, sem a qual “quebrar-

se-iam os vínculos sociais”, as lideranças morretenses manifestavam o “mais vivo respeito” ao trono.

“Esta Província, senhor, desde o descobrimento do Império não manchou a sua fidelidade e lealdade, porque adotou como tinha de conduta ser submissa aos poderes supremos, e disto deu exuberante prova nos tempos regenciais, porque talvez fosse a única que sustentou o seu posto de honra, opondo-se formalmente à torrente revolucionária”.

Liberais acusados de “liberticidas”

Outro ofício foi dirigido ao presidente provincial paulista, o Barão de Monte Alegre, manifestando apoio aos “valiosos esforços que V. Excia. tem feito a prol da ordem e da sustentação do trono”, gratulando-se com ele “pelas enérgicas providências tão a tempo tomadas, tendentes a debelar a anarquia que infelizmente assola esta Província”.

A Câmara de Morretes afirmava que o “ato de energia” de Monte Alegre “contribuiu eficazmente para que os dissidentes desalentassem e os amigos da ordem se enchessem de um nobre entusiasmo, o que sem dúvida será precursor do extermínio de um partido desvairado, que acintosa-

mente quis nodoar a fidelidade e lealdade paulistana”.

Afirmando seu apoio ao Barão de Monte Alegre, “que por todos os títulos goza da confiança pública como também por uma espada prestigiosa”, lembrando sua governança no Maranhão, os morretenses previam que “a facção liberticida será extinguida pelas gerações presentes e futuras em consequência de se desviarem do trilho de seus avós, cujo distintivo sempre foi fidelidade ao trono”.

“Esta Câmara firmemente crê que é a ambição, e só a ambição de governar que impeliu a nossos irmãos dissidentes a pegarem armas contra a Pátria, e não a reação do Conselho de Estado e à Reforma

dos Códigos, que servira de pretexto à ominosa incursão”, afirma a mensagem.

Para os líderes de Morretes, “a experiência demonstrará exuberantemente que estas leis salutares foram a salvação do trono”. Sem elas, afirmam, o imperador seria um brinquedo das facções “e a demagogia depois de um encarnigado combate entronizar-se-ia no poder, ficando este delicioso país entregue aos abutres da sociedade”. Assim concluía, apesar “de um pugilo* de anarquistas”, a Câmara de Morretes mantinha “a mais decidida lealdade” ao governo provincial paulista e ao imperador.

*Pugilo: pequena quantidade.

Curitibanos “firmes como uma rocha”

Outro ofício foi dirigido ao homem forte do governo conservador – o ministro e secretário de Estado dos Negócios do Império, Cândido José de Araújo Vianna (1793–1875), o Marquês de Sapucaí, com o mesmo teor da mensagem, ao imperador. As manifestações de total apoio ao governo provincial paulista e ao imperador se estendiam ao ministro, cuja “inata bondade corroborará a expressão unânime de fidelidade que este Município consagra à sua augusta pessoa (o imperador), como símbolo da ordem e sustentáculo das instituições vigentes”.

O apoio do Paraná ao monarca e a São Paulo estava assegurado. Em 29 de junho, João

da Silva Machado comunicava ao governador paulista que o Paraná não iria causar complicações: “Os curitibanos estão firmes como uma rocha, nada há a temer; porém minha palavra está empenhada; tendo-lhes prometido (debaixo da proteção de V. Exa.) que esta Comarca em breve será separada** por um Decreto”.

O argumento central para a emancipação era que a região, ao progredir, dependia de decisões rápidas, que sempre tardavam, “com a sede do governo a cento e tantas léguas, e em consequência é indispensável a separação a tempo e hora” (Carta de Machado ao Barão de Monte Alegre, Curitiba, mencionada por David

Carneiro em História da emancipação do Paraná).

**Separada: emancipada de São Paulo.

(Fonte: Projeto Livrai-Nos!, Paraná, Tempo de Formação)



Marquês de Sapucaí: o Brasil conservador

“Elevar o Brasil ao apogeu de grandeza a que está destinado”

Os camaristas de Morretes advertiram o imperador Pedro II que todas as “glórias” conquistadas pelo povo paulista foram eclipsados “por ter arrebatado em algumas partes desta Província a rebeldia”. A Câmara de Morretes se afirmava “firmemente persuadida” de que o imperador fará justiça à maioria, “quase a Província inteira”, que recebeu “com a mais expressiva indignação a terrível notícia do rompimento” proclamado pelos liberais.

Os líderes de Morretes afirmavam que a facção liberal “pouco tempo contará de existência”, porque os verdadeiros paulistas correriam “de toda a parte a engrossar as fileiras de Legalidade para castigarem os nossos irmãos dissidentes que, com mãos sacrílegas empunham as armas com o fim de se oporem à execução de leis confeccionadas pelos supremos poderes do Estado”. Os morretenses consideravam que “talvez fosse uma felicidade para a Monarquia este rompimento porque o partido dissidente julgava-se antes tão robusto que ostentava poderem em qualquer ocasião ameaçar a Coroa, porém hoje está demonstrada a sua fraqueza, e o quanto pode o Império da Lei, cuja guarda tão a propósito está confiada à paternal solicitude de Vossa Majestade imperial”.

Afirmavam que a criação do Conselho de Estado e as reformas impostas pelo gabinete conservador “são um padrão de glória que ornar a frente de V. M. Imperial, porque com a execução delas, a ordem por toda a parte há de restabelecer, e desta arte fica V. M. Imperial habilitado a elevar o Brasil ao apogeu de grandeza a que está destinado pelos avultadíssimos recursos que encerra em seu seio”.

A Câmara encerra a manifestação afirmando “a mais decidida confiança” de que os paranaenses seriam firmes “em sustentar a ordem, sejam quais forem os esforços da facção liberticida”. Assinavam os camaristas Antônio José de Araújo, Américo Gonçalves de Moraes, João Coelho Guedes, José Ignácio de Loyolla, Manoel Gonçalves Marques e Ricardo José da Costa Guimarães.

Calendário

4 de junho de 1888

Ministro João Alfredo formaliza a Comissão Estratégica do Paraná, origem da futura BR-277.

4 de junho de 1958

Governador Moysés Lupion manda a polícia cercar a cidade de Palotina, cujas terras são disputadas entre colonos e o Estado. Policiais invadem a cidade e promovem badernas. A pedido dos colonos, são contidos pelo Exército.

4 de junho de 1972

General Ayrton Pereira Tourinho, comandante da 5ª região Militar, anuncia a futura instalação de uma unidade do Exército em Cascavel.

5 de junho de 1986

Fundado em Cascavel o Museu de História Natural Augusto Ruschi.

6 de junho de 1941

Com base no decreto-lei nº 3.196, organiza-se a Comissão Construtora de Estradas de Rodagem para os Estados do Paraná e Santa Catarina (CCERP-SC). Sua missão era construir a rodovia Ponta Grossa-Foz do Iguaçu.

7 de junho de 1945

Instalação do Tribunal Eleitoral Regional do Paraná.

9 de junho de 1954

Governador Bento Munhoz da Rocha Neto convoca a população de Cascavel para resolver, em praça pública, qual deveria ser o nome definitivo da cidade: “Cascavel”, “Aparecida dos Portos” ou “Aparecida do Oeste”. Venceu a primeira por aclamação.

Instaladas as comarcas de Cascavel e de Toledo. Em Cascavel assume, por ausência do titular, Aurélio Feijó, o juiz substituto Epiphânio Figueiredo.

9 de junho de 1969

Criada a Amop (Associação dos Municípios do Oeste do Paraná).

10 de junho de 1914

Instalado o Município de Foz do Iguaçu.

10 de junho de 1946

Apresentada à Assembleia Nacional Constituinte emenda extinguindo o Território Federal do Iguaçu.

10 de junho de 1961

Surgem os municípios de Formosa do Oeste e Corbélia, com a lei 4.382, ambos desmembrando-se de Cascavel.



Ministro João Alfredo: as origens na BR-277 no final do Império

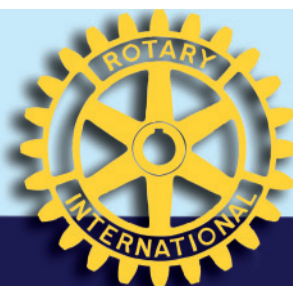

Rotary Guarani participa da 43ª Conferência e festeja resultados

Dias 19 e 20 de maio, O Rotary Club de Marechal Cândido Rondon Guarani participou da 43ª Conferência Distrital do Distrito 4640, realizada em Toledo. A Conferência contou com a participação de todos os 106 clubes do Distrito, o maior do Hemisfério Sul, com o intuito de prestar contas, premiar e reconhecer o trabalho e esforço de cada clube.

“A Conferência Distrital é o momento da prestação de contas das atividades desenvolvidas durante o ano rotário, momento onde todos os clubes podem expor as atividades feitas e trocar ideias de novos projetos que possam ser realizados em seus clubes em favor da comunidade e já pensar em planos de ações para o próximo ano rotário. Foram dois dias de aprendizado em que o companheirismo prevaleceu”, conta o presidente do Guarani Marcio Rejala.

Durante o ano rotário, o Guarani obteve resultados, obtendo o 7º lugar em metas lançadas e cumpridas, o 4º lugar na contribuição à Fundação Rotária por companheiro (superando a meta), certificado de 100% de participação no clube online – o portal My Rotary, três certificados das empresas cidadãs que foram contratadas na gestão e quatro títulos Paul Harris entregues aos companheiros Silmara Pazini, Cirlei Nascimento, Rodrigo Glesse e Sergio Mundstock por realizarem doações espontâneas que contribuem para projetos humanitários.

”Posso afirmar que estamos no caminho certo. O Rotary Club de Marechal

Cândido Rondon Guarani sempre procura desenvolver projetos e ações que resultem

no melhor atendimento para a sociedade, buscando melhores condições tanto para ido-

so quanto crianças e até aos animais, atingindo vários segmentos”, diz Rejala.



Companheiros do Rotary Guarani na 43ª Conferência Distrital, realizada em Toledo



Wilson Fistarol recebendo do governador Oscar Francisco da Silva a Comenda Paul Harris por sua contribuição à Fundação Rotária

Subsídio Distrital

O clube também recebeu da Fundação Rotária R\$6.240,00, por meio de subsídio distrital, para colocar em prática projeto apresentado e aprovado. O projeto visa oferecer aos alunos da Escola Municipal Waldomiro Liessem (que atende 380 crianças) cadeiras e mesas para compor o refeitório possa ser utilizado e evite lanches dentro da sala de aula.

“É comum crianças derramarem bebidas ou mesmo o alimento dentro da sala de aula, onde atualmente se alimentam nessa Escola. Se tiverem um ambiente adequado

para as refeições, a alimentação torna-se mais prazerosa e evita que as zeladoras tenham que limpar a sala durante a aula”, explica a companheira Silmara Pazini.

O Governador Distrital 2016-2017, Oscar Monteiro da Silva, agradeceu a todos os clubes pela dedicação para o crescimento do Distrito e pelos momentos vividos no período.

O ano rotário 2017-2018 inicia-se em 1º de julho, a partir de quando o presidente do Rotary Guarani será Nilson de Freitas Gouveia.



Não deixe seu tanque entrar na reserva!

A DIAL garante o combustível para o seu posto ou TRR. Gasolina e Diesel fornecidos pela Petróleo Brasileiro S/A. Agilidade na entrega, com frota própria.

(45) 3224-6363



Dial Distribuição Abastecimento e Logística Ltda.
Rodovia BR 277, Km 600 - Cascavel - PR

TV TUDO

Rádio-corredor

Como desgraça pouca é bobagem, circulou uma informação que o "Pânico" estava terminantemente proibido de fazer piadas ou qualquer outro tipo de brincadeira envolvendo a JBS, dos irmãos Batista.

Sobre esse suposto veto, revelado por figuras do programa, a coluna procurou a assessoria da Band e recebeu a seguinte resposta: "A informação não procede".

Esquisito

Há um desencontro de informações na Globo a respeito da próxima temporada do "Tá no Ar".

Consultada sobre o assunto, a assessoria da casa declara que "ainda é cedo" para garantir sua presença na programação de 2018. "Não temos essa confirmação", avisa.

Já alguns profissionais do programa não têm dúvidas sobre a próxima edição, ano que vem. É aguardar.

Estacionou

"A Terra Prometida" deu uma parada em relação a presença em outros países. Por enquanto está em exibição na Argentina, Chile, Moçambique, Angola, Portugal e República Dominicana.

Freio puxado

A Fox não vai mais investir no formato reality show e, a partir de agora, irá direcionar seus esforços para novas séries. O "Escola Para Maridos", por exemplo, não terá sequência por lá e o último produto do gênero será o "Pedidos Incríveis", previsto para estreiar em setembro. É o que dizem alguns executivos.

Contratação

A atriz Karize Brum, conhecida por seus papéis em novelas como "Rebelde", na Record, e "Em Família", da Globo, vai entrar em "O Rico e Lázaro". Kidish é a personagem e surgirá nas últimas semanas da novela.

Quase lá

Faltam poucos papéis, aqueles para cumprir tabela, para a Globo dar por encerrada a escalção de "O Outro Lado do Paraíso", a próxima novela das nove.

Os chamados "principais" já foram preenchidos e anunciados pelo diretor Mauro Mendonça Filho.

Mesmo dia

As novas temporadas de "Bake Off – Mão na Massa" e "BBQ – Churrasco na brasa" vão estreiar no mesmo dia no SBT: 12 de agosto.

O primeiro ganhou o reforço de Beca Milano, do "Fábrica de Casamentos", no júri.

Rodízio

Ficou estabelecido também que os programas de Chris Flores serão apresentados em esquema de rodízio aos sábados.

No segundo semestre, estreia o de churrascos, enquanto o de casamentos, voltará com nova edição em 2018.

Canal I

Pergunta na Band – o que fazer com o "Pânico"?

Por: Flávio Ricco

Colaboração: José Carlos Nery

Os problemas de audiência enfrentados pelo "Pânico" na Bandeirantes não chegam a ser surpresa porque é algo de muito tempo e aqui já destacado.

Como também é bem conhecida a tentativa realizada para recolocar o programa nos trilhos, ao trocar o seu diretor, Alan Rapp por Marcelo Nascimento e lançar novos quadros. Mas já estamos em junho e o "ponteiro" simplesmente insiste em não reagir. Pelo menos não como deveria, para justificar o investimento.

E a frustração é ainda maior uma vez que, mesmo "beneficiado" pela ação da Simba, que tirou Record, Rede TV! e SBT da TV paga, o "Pânico" não embala no lobo.

Isso já fez acender o sinal amarelo e todos estão muito preocupados com o futuro do programa. A equipe não sabe mais o que se reinventar para alterar este estado de coisas. Fala-se também que em função deste quadro preocupante, aumentaram nos últimos tempos as conversas entre as duas cúpulas – Band e Jovem Pan – a fim de buscar saídas e tentar dar a volta por cima. O problema é que ninguém está conseguindo enxergar uma luz no fim do túnel!

BLAD MENEGHEL/REDE RECORD



Os protagonistas de "O Rico e Lázaro", Igor Rickli, Milena Toscano e Dudu Azevedo. Escrita por Paula Richard, a novela ficará no ar até novembro.



SEXO É VIDA

Beije mais. Ame mais. Viva mais.

A DIFICULDADE DE EREÇÃO
E A EJACULAÇÃO PRECOCE
TÊM TRATAMENTO MÉDICO.

NÃO ESPERE MAIS.
Agende uma consulta.
0800 205 1900

BOSTON
MEDICAL GROUP
Responsável Técnico:
Dr. Reginaldo Sefati - CRM: 8869

bate-rebate

❖ Para brigar com o futebol das quartas, na Globo, Ratinho vai investir também em números internacionais no SBT...

❖ ... Louis Hoover, que faz um tributo a Frank Sinatra, será o seu convidado dia 7.

❖ As gravações da primeira temporada do "A Primeira Vista" serão concluídas dia 20...

❖ ...O programa, com Luigi Baricelli na apresentação, estreia dia 22. Na Band, tudo indica que o voo solo da Paola Carosella só acontecerá mesmo em 2018...

❖ ...E sem deixar o seu trabalho no

"Masterchef".

❖ Marcos Bernstein, de volta às novelas da Globo, fila das seis, começa a montar sua equipe de colaboradores...

❖ ...Os nomes serão anunciados nos próximos dias.

❖ Há certa preocupação na Globo em relação ao "fôlego" do "Popstar"...

❖ ...Se o programa terá mesmo força para brigar com a Record no horário.

❖ Sem surpresas, Luan Santana também estará na próxima edição do "Criança Esperança".

c'est fini

Em "Sob Pressão", nova série da Globo com estreia em julho, Orã Figueiredo viverá o anestesista Amir.

A produção médica genuinamente brasileira vai contar a história de uma equipe de um hospital público do Rio de Janeiro que faz de tudo para salvar a vida de seus pacientes.

Apesar do clima de pressão em um ambiente extremamente caótico, Amir ainda terá tempo de lidar com suas duas noivas, vividas por Leticia Snard e Renata Gaspar. Isso é que é "pressão"! Então é isso. Mas amanhã tem mais. Tchau!

Resumo de Novelas

MALHAÇÃO

Segunda-feira
Keyla conta para as amigas sobre sua tentativa frustrada de ficar com Tato. Josefina faz uma aposta com Roney. Mitsuko não deixa Anderson falar com Tina. Ellen aceita o trabalho no colégio particular. Marta avisa a Lica que Luis e Clara irão jantar com elas. Roney ouve Tonico chorando e leva o neto para ficar com Tato e Keyla. Mitsuko discorda dos comentários de Yoko e se enfurece com a sogra. Ellen, Benê e Lica tomam conta de Tonico.

Terça-feira
Keyla tenta acalmar Tonico. Juca leva um fora de Benê. Benê convence Guto a continuar com as aulas de piano. Josefina e Roney dançam juntos. Jota se incomoda ao ver Ellen dançar com Fio. Keyla e Tato ficam juntos. Juca aconselha Jota a não mentir sobre seus sentimentos por Ellen. Lica convide MB para jantar em sua casa.

Quarta-feira
Tato se irrita com Keyla. Marta se surpreende ao ver MB deixar o quarto de Lica pela manhã. Josefina pede para assistir à aula

de piano de Benê. Fio repreende Tato por brigar com Keyla. Mitsuko humilha Ellen. Keyla faz as pazes com Tato. Guto perde a paciência com Benê e os dois discutem. Julinho repara na conversa de Roney e Josefina. Benê não deixa de tocar piano para atender ao chamado de Josefina.

Quinta-feira
Tato dá um fora em K2, que fica irritada. Benê sofre com dores nos dedos. Clara e Lica brigam na escola. Keyla decide fazer dieta e Ellen a recrimina. Tina fica arrasada ao falar com Ellen sobre sua mãe. Benê convida Keyla para correr com ela. Ellen e Jota tentam criar um novo esquema para a distribuição de livros.

Sexta-feira
Anderson discute com Mitsuko, que chama os seguranças do colégio. Marta e Malu discutem na sala de Bóris. Ellen se surpreende com a briga entre Lica e Clara. Bóris convoca Luís para a reunião e Malu não gosta. Ellen se preocupa ao ver Anderson ser levado pelos seguranças do colégio. Josefina decide cozinhar para Roney.

A FORÇA DO QUERER

Segunda-feira
Rubinho foge de Zeiza e pede informações sobre a policial para um comparsa. Bibi descobre que o marido foi embora de sua festa e se preocupa. Zeiza dança com Zeca e procura por Rubinho sem que o noivo perceba. Zeiza relata que viu Rubinho na Estudantina. Heleninha encontra, no caderno de Yuri, a foto de Rubinho colada junto a um cartaz de procurado. Ivana reclama de seu corpo para Simone.

Terça-feira
Bibi se desespera com a prisão de Rubinho, e Heleninha e Leila tentam tranquilizá-la. Rubinho é interrogado na delegacia. Heleninha pede para Junqueira ajudar o marido de Bibi e ele avisa a Dantas. Rubinho vê Zeiza na delegacia. Aurora recebe a notícia da prisão do genro e desconfia. Eurico mostra a foto que recebeu para Silvana.

Quarta-feira
Zeiza pede para um policial conter Bibi. Heleninha conversa com Yuri e conclui que Rubinho é culpado. Bibi fala com Rubinho. Dantas passa o caso de Rubinho para Eugênio. Cândida e Aurora reclamam dos problemas de suas filhas. Bibi sofre ao voltar para casa sem o marido. Silvana tenta alertar Joyce sobre Irene. Irene liga para Eugênio.

Quinta-feira
Junqueira sugere que Heleninha destrua as fotos que estão com Yuri. Caio vê Bibi chegando a seu escritório para falar com Eugê-

PEGA PEGA

Terça-feira
Nelito e Júlio ouvem Pedrinho dizer a Breno que venderá o hotel para Eric. Pedrinho avisa a Nelito que promoverá uma festa no aniversário de Luiza. Luiza comenta com Margot que gostaria de assumir a administração do hotel. Pedrinho diz a Eric que Luiza não sabe que ele está vendendo o hotel. Márcio dá carona para Bebeth e acaba sendo perseguido por dois homens. Drica diz a Tereza que pode fazer a parte de Márcio na peça.

Quarta-feira
Malagueta tenta convencer Júlio a roubar o dinheiro da venda do hotel com Sandra Helena e Agnaldo. Pedrinho se arrepende de ter provocado o encontro de Luiza e Eric ao saber que a neta se interessou pelo empresário. Eric e Bebeth discutem. Antônia não gosta de ser retirada de uma operação pelo delegado Siqueira. Malagueta visita o pai na cadeia.

Quinta-feira
Agnaldo aluga uma van para o roubo no hotel, usando um nome falso. O informante diz a Antônia que o chefe do roubo de cargas se chama Cássio. Eric dança com Luiza em seu aniversário. Sandra Helena seduz o segurança do hotel para distraí-lo. Bebeth destrata Maria Pia. Eric diz a Luiza que se hospedou no hotel para ficar com ela depois da festa. Bebeth furta os brinco de uma convidada da festa de Luiza.

Sexta-feira
Beth diz a Flor que roubou para satisfazê-la. Maria Pia afirma a Luiza que ama Eric. Sandra Helena conta a Júlio que está grávida. O médico comunica a Luiza que a cirurgia de Pedrinho foi um sucesso. Antônia analisa as câmeras do hotel, mas não consegue identificar os ladrões. Luiza garante a Eric que não quer mais vê-lo. Antônia revela a Luiza que Pedrinho pensava em deixar o país levando o dinheiro.

Sábado
Beth ameaça sumir caso Eric demita os funcionários do hotel. Sandra Helena conta a Agnaldo que Malagueta a enganou. Agnaldo e Sandra Helena pegam parte do dinheiro e decidem guardar em um maleiro. Agnaldo avisa a Júlio que ele precisa retirar sua mala com dinheiro da van. Nelito informa a Antônia que Pedrinho não se lembra do roubo. Lígia contrata uma personal stylist para auxiliar Maria Pia a se vestir melhor.

nio. Eugênio consegue um habeas corpus para Rubinho. Cândida avisa a Zeiza que Rubinho será libertado.

Sexta-feira
Bibi vai à casa de Heleninha. Rubinho fica intimidado na cadeia. Cândida lamenta pelo fim do noivado de Zeiza. Yuri descobre que Heleninha usou suas fotos para denunciar Rubinho. Bibi vai com Eugênio à penitenciária. Abel tenta falar com Zeiza sobre Zeca. Eurico questiona Nonato sobre as atitudes de Biga. Ruy reclama do tio para Amaro. Bibi consegue falar com Rubinho.

Sábado
Bibi decide se aconselhar com Eugênio. Silvana convence Yuri a conversar com ela. Cândida teme pela segurança de Zeiza. Zeca e Zeiza não conseguem se entender. Bibi vai ao batalhão onde Zeiza trabalha. Edinalva garante a Ritinha que resolverá o seu problema. Abel não se conforma com o fim do noivado de Zeca. Zeiza treina com Alan.

NOVO MUNDO

Segunda-feira
Thomas flagra Anna no escritório. Dom Pedro faz as pazes com Domitila. Piatã não deixa Ferdinando invadir a aldeia Tucaré. Leopoldina sente o cheiro do perfume de Domitila em Dom Pedro. Elvira encontra o caderno de anotações de Joaquim. Sebastião descobre a fuga de seus escravos e desconfia de Diara. Germana perde todo o seu dinheiro. Elvira entrega a Thomas o caderno de anotações do marido. Anna afirma a Joaquim que descobrirá o que aconteceu com seu pai.

Terça-feira
Cecília vê Sebastião ameaçar Libério. Jacira se preocupa ao ver Jurema doente. Licurgo expulsa Germana da taberna e ela decide morar na casa de Elvira. Thomas exige que Domitila se afaste de Dom Pedro. Anna revela a Leopoldina o que descobriu sobre o marido. Ferdinando é flagrado invadindo a aldeia. Amália tem uma lembrança e pede ajuda a Peter. Madre Assunção recebe uma carta de Dom João, exigindo o embarque de Amália para Portugal.

Quarta-feira
Piatã e Olinto imploram pelo perdão de Ferdinando. Domitila diz a Dom Pedro que precisa ir embora por causa de Felício. Leopoldina chora nos braços de Joaquim. Bonifácio e Joaquim constatarem que o romance de Pedro e Domitila ameaça o Brasil. Germana sugere que Elvira cobre para entregar a Thomas o documento que encontrou com Joaquim. Ferdinando descobre a doença de Jurema.

Quinta-feira
Anna reconhece uma antiga caixa de seu pai

nos pertences do marido. Jacira sofre por causa de Piatã. Dom Pedro demite Joaquim por causa de Domitila. Narcisca decide ir ao encontro de Bonifácio no Rio de Janeiro. Amália tem uma nova lembrança. Cecília decide contar a verdade sobre seu pai para Libério. Leopoldina se surpreende ao saber que Dom Pedro demitiu Joaquim. Dom Pedro pergunta se Thomas e Domitila se conhecem.

Sexta-feira
Anna mostra a Fred a lista dos marujos de seu pai. Amália inicia um incêndio em sua cela e foge do convento. Joaquim encontra Amália desmaiada na rua e a leva para Peter. Pedro e Bonifácio têm uma reunião com Thomas. Joaquim entrega uma carta que Domitila escreveu para Thomas a Dom Pedro. Germana e Licurgo fazem as pazes. Narcisca chega ao porto e é ajudada por Hugo. Francisco conta para Thomas sobre o plano de Joaquim. Libério descobre que Cecília é filha de Sebastião.

Sábado
Thomas volta para casa e se irrita por não encontrar Anna. Pedro pensa em Chalaça e Domitila. Hugo começa a trabalhar na taberna. Narcisca chega ao palácio. Dom Pedro compara a letra da carta que Joaquim lhe entregou com a de Domitila. Wolfgang e Diana armam uma estratégia para libertar a família de um escravo. Piatã e Olinto são liberados para ficar na aldeia. Sebastião não deixa Madre Assunção falar com Cecília. Peter afirma a Amália que não deixará que ela volte a Portugal.

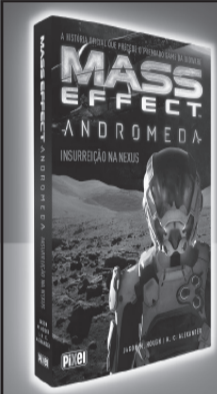

EXPLORE UMA NOVA GALÁXIA E CONHEÇA A INICIATIVA ANDRÔMEDA

Nas bancas e livrarias.

Pi-Net

SOLUÇÃO ANTERIOR

M	F	V	D
C	O	N	D
A	N	O	E
T	R	A	P
A	R	A	R
G	R	E	V
E	N	U	C
O	M	O	D
U	I	M	C
E	L	I	Z
I	M	A	T
T	E	R	R
M	U	R	A
R	I	L	B
M	A	T	R

PALAVRAS CRUZADAS DIRETAS

Sobra de refeição ou festa, consumida no dia seguinte (pop.)			Capital do país dos aiatolás		Busca do cantor no início da carreira		Referências utilizadas na cartografia		Deserto africano que já foi uma floresta
Pouco definida									Compositor do hino do Flamengo
Diz-se do crime premeditado			(?) acidental: risco da automedicação		Letra que, dobrada, forma digrafo		Interjeição que manifesta surpresa		
					Agem de maneira filantrópica				
									(?) duro: trabalhar muito (gíria)
Compõem a dieta rica em fibras		Outra designação de Vênus (Astr.)							
					Praticar o esporte de César Cielo				
Ato de má-fé					Autoridade como Elizabeth II			Cão sem (?): o indivíduo des-norteadado	
Papai, em inglês									
A vogal marcada no jogo da velha		Metal usado em talheres (símbolo)						Roberto Tibiriçá, maestro brasileiro	Representante da turma de formandos
					Ingrediente do macarrão à carbonara				
(?) horários: causam o "jet lag" entre viajantes		O esporte como o polo ou o hipismo							
Desastrosa				Sector hospitalar do paciente em coma Muhammad (?), lendário pugilista			Rede, em inglês		O mais raro dos tipos sanguíneos
					Pergunta retórica no final da fala				Formato da curva de retorno
Solo, em inglês		Diz-se do adulto que age como criança							

horóscopo

ÁRIES

Mesmo se estiver irritada, não perca a cabeça por besteiras. Contatos profissionais com pessoas de fora estão favorecidos. A vida a dois vai precisar de mais diálogo e paciência.

TOURO

Cuidado com excessos, principalmente com comida. Há risco de problemas de saúde. Não resista a mudanças, elas podem ser positivas. Momentos sensuais ajudarão a quebrar a rotina a dois.

GÊMEOS

Trabalhar é sempre bom, mas não exagere para não comprometer seu bem-estar. Relaxe nas horas de folga. A paquera pode evoluir para algo sério. Já com seu amor, o clima é de cumplicidade.

CÂNCER

As reuniões de trabalho estão favorecidas e pode se sobressair com sua criatividade. Poderá contar com os amigos para tudo. Os momentos com o par devem ser mais descontraídos.

LEÃO

Alie-se a quem tem os mesmos objetivos que os seus. Ao lado de familiares vai se sentir protegida. Parente próximo pode dar uma força na paquera. A vida com seu amor será prazerosa.

VIRGEM

Seu poder de diplomacia está em alta e vai favorecer no serviço. Lições do passado serão úteis na resolução de problemas agora. Pode pintar paquera com pessoa que mora longe.

LIBRA

Você terá que equilibrar seus compromissos no trabalho com os momentos de descanso. Do contrário, quem vai sair perdendo será sua saúde. No romance, procure se abrir ao diálogo sincero.

ESCORPIÃO

Parcerias e uniões estão favorecidas. Procure fazer exercícios físicos, vai se sentir melhor. Poderá se interessar mais por assuntos misteriosos. A possessividade pode atrapalhar a paquera.

SAGITÁRIO

Será uma boa semana para arrumar a casa ou mexer na decoração. União com pessoa mais jovem ou com ideias diferentes podem abrir sua cabeça. Seu par pode precisar de apoio.

CAPRICÓRPIO

No trabalho, poderá se sair melhor se trabalhar sozinha, mas não dispense ajuda de quem oferecer. Há risco de atrito com amigos. No amor, pode conhecer alguém interessante.

AQUÁRIO

Você tem muitos amigos, mas não deixe que abusem da sua boa vontade. Juntar-se a grupos ou equipes vai favorecer suas atividades no serviço. A intimidade com o par vai pegar fogo.

PEIXES

No trabalho, não tenha medo de assumir responsabilidades, você dará conta do recado e ainda brilhará. Romance à distância tem tudo para dar certo. Ótimos momentos ao lado do seu amor.

SALMO DO DIA

Bendize, ó minha alma, ao Senhor!
Ó meu Deus e meu Senhor, como sois grande! Quão numerosas, ó Senhor, são vossas obras! Encheu-se a terra com as vossas criaturas. (Salmo 103)



Pérola do dia

“Uma vida longa e intensa muito dificilmente se pode caracterizar por um único amor”.
Francesco Alberoni

Rose Bracht

rosebracht@gmail.com

D Angelis mega.store



A beleza de Sidiane Antunes, em ensaio assinado por Leonardo Lemos

Em cartaz

Os admiradores das artes cênicas têm bom programa para a noite deste domingo. O elenco da Companhia de Teatro Plano A, de Cascavel, entra em cena no Centro Cultural Gilberto Mayer para apresentar a peça “A Herdeira de Sandice”. Com texto e direção de Virgínia Telles, o espetáculo levará ao palco os atores Álvaro Bizinela, Ana Paula Wiegmann, Artur Falcovski, Carolina Venturin, Pieter Van Wyk e Rafaela Ghelfond Bacalthuck.

Boa nova

Marcada para sábado que vem, a inauguração do Espaço Kids do Tuiuti Esporte Clube abrirá espaço para a divulgação de uma grande festa que voltará à agenda social do Azulão. A diretoria anunciará o lançamento dos pacotes para o Réveillon 2018, noiteada que brindará a chegada do ano novo em grande estilo, tendo como tema Las Vegas! Promete ser uma festa de arromba!

Tom maior

O Teatro Municipal de Cascavel servirá de cenário na noite deste domingo para a quarta e última récita de um grande e imperdível espetáculo musical batizado de “A Volta ao Mundo do Rock”. A Orquestra Sinfônica se apresenta sob a batuta da maestrina Giordana Galvan Lube e recebe no palco atores do Projeto Culturação, músicos, diversas bandas e dançarinos de escolas de dança locais. O evento tem entrada gratuita, mas os convites devem ser retirados com antecedência na bilheteria do Teatro.



Carlos e Iara Sartori, marcando presença no Chá de Maio promovido pela Associação Médica de Cascavel

Show internacional

O cantor John Mayer, que emplaca sucessos no gênero pop folk e country, estará em Curitiba com a turnê The Search For Everything. O show será na Pedreira Paulo Leminski em 22 de outubro. A venda dos ingressos para o público geral começa em 6 de junho pela internet.

VASCULAR
MASTER CENTER

TRATAMENTO DE VARIZES COM ESPUMA

Dr. Rover

Carlos Alberto Rover
Especialista em Cirurgia Vascular
CRM 16192 RQE 9052

Fone (45) 3224-7677

Rua Maranhão, 790 - sala 307 - Centro - Cascavel/PR

Aniversariantes

◆ **Domingo:** Thiago Labareda Calegari, Alessandro Kriger, Elaine Ducatti, Nicolas Zanella de Oliveira, Carla Kelli Schons, Maria Angélica Rebelatto, Rui da Fonseca, Marcelo Farias, Leonildo de Jesus Ferreira, Nícia Kirchkein Cardoso, Iolanda Fátima Pasa, Armando Godoy, Gisele Carozza Souza Risso, Orlando Gusmão, Fernando de Oliveira Mendes, Elton Lins, Herton Valdir Buchner, Cristiane Favato.

◆ **Segunda-feira:** Alexandre Aguilar Nunes, Ary Medeiros, Eribaldo Evangelista da Silva, André Henrique Follador, Luiz Mendes, Gabriela Maria Favarim Marcon, Rafael Vieira Forselini, Lauro Baldi da Silva, Sérgio da Silva Alves, Cibelle Carmem Adams, Robson Luiz Colman, Adair José Fonseca, Maristela Schmidt, Fernando Gomes de Alencar, Bárbara Fagundes Monteiro, Ivo Lemes.



Bonitas e elegantes, Andrea Coelho, Guta Pudell, Marise Barbara e Luciane Dalposso marcaram presença no coquetel de lançamento da exposição "Click Cascavel", realizada na Galeria do Teatro Municipal. A foto é de Vinicius Bracht

Ciranda social

Com casamento marcado para maio de 2018, Fabiana de Lima Guimarães e Marco Aurélio Ribeiro Neto festejaram o noivado ontem reunindo familiares para um jantar.

Devido ao grande sucesso de público, a "Exposição Internacional Human Bodies – Maravilhas do Corpo humano" continua aberto o dia 31 de julho no Shopping Catuaí Palladium, em Foz do Iguaçu.

Festejando o aniversário dele, Guilherme e Solange Medeiros Ramires receberam amigos ontem ao sabor de um coquetel.

O Kartódromo Municipal Delci Damian sedia hoje as provas da Etapa Metropolitana, disputadas em quatro categorias. A entrada vale a doação de alimentos não perecíveis, destinados à Apae - Associação de Pais e Amigos de Excepcionais de Cascavel.

Em destaque

A Uopecan – Hospital do Câncer de Umuarama caiu nas boas graças do cantor Daniel. Ele abriu mão do cachê do show que fará na próxima quinta-feira no Metropolitan Centro de Eventos, com renda integralmente destinada para a manutenção da instituição. O ingresso para o evento está cotado a R\$ 250,00 por pessoa - inclui coquetel de frios, água e refrigerante - e pode ser adquirido pelo Telemarketing do Hospital – (44) 2031-0743 e na Loja Sirius AB – (44) 3622-5503.

Infame

Me respeita, porque eu sou do tempo da borracha de duas cores. O lado vermelho apagava o lápis, o lado azul rasgava o caderno.

Para rir

Vencedor em 2010 do quadro "Quem chega lá", do "Domingão do Faustão", na Rede Globo, e desde então fazendo sucesso nos quatro cantos do País, o humorista Matheus Ceará vai arrancar gargalhadas dos cascavelenses esta semana. Ele desembarca aqui na sexta-feira para apresentar no palco do Teatro Municipal o show, que tem como destaque o seu novo "quadro da máscara", em que sempre convidando alguém da plateia para participar. Os convites já podem ser adquiridos pela TK Ingressos.



Curtindo os agitos da noite cascavelense, Wilson Joyas e Jana Zanardi, na lente de Julio Mendes

Velocidade na capital

Curitiba será palco da Corrida do Milhão no dia 2 de julho. Esta será a primeira vez que a capital paranaense sediará a corrida mais valiosa do automobilismo brasileiro. Entre os destaques que entrarão na pista estará o recordista de conquista na competição, Thiago Camilo com três títulos, Ricardo Zonta e Rubens Barrichello.

Na agenda

Recebendo convidados para o café da manhã, a Acit – Associação Comercial e Empresarial de Toledo vai lançar na terça-feira o Feirão de Imóveis 2017, que será realizado entre os dias 23 e 25 de junho, no Shopping Panambi.

No concorrido e animado Chá de Maio realiado pela Associação Médica, Josineia e Larissa Coradini



Prestigiando a festa do Jubileu de Ouro do Sindicato Rural Patronal de Cascavel, Maria de Lourdes e Dr. Luiz Carlos de Lima, acompanhados pelas filhas Carla e Keila Lima

Ato de fé

Centro de Convenções e Eventos de Cascavel será palco do Encontro de Pentecostes, que a RCC -Renovação Carismática Católica realizará no próximo dia 11, tendo como tema "E com eles, estava Maria" (cf. At 1, 14). Com entrada gratuita e doação espontânea de um quilo de alimento não perecível, o início está programado para as 8 horas e o pregador Juninho, da Missão Ide, conduzirá o evento, que terá animação a cargo da Banda Corpo e Sangue. O encerramento será às 16 horas, com missa celebrada pelo arcebispo Dom Mauro.





Show no próximo domingo

Cascavel terá um show de velocidade no próximo domingo, quando o Autódromo Zilmar Beux receberá a Stock Car, o Brasileiro de Marcas e o Brasileiro de Turismo. Os representantes da cidade serão Gustavo Myasava (foto), Thiago Klein, Odair dos Santos e Daniel Kaefer.

Metropolitano já vive clima de decisão

O Campeonato Metropolitano de Marcas de Cascavel chega à 3ª de oito etapas e já está em clima de decisão. A prova será disputada hoje, no Autódromo Zilmar Beux, com a disputa das categorias Marcas A, Marcas B e Turismo 1.600 (que é dividida em Injetados e Carburados), com promoção e organização do Automóvel Clube local e supervisão da Federação Paranaense de Automobilismo.

Mesmo com apenas duas etapas disputadas, pilotos e equipes já fazem as contas e o clima de decisão toma conta de todos. Na categoria Marcas A, todos pensam em derrotar

Edoli Caus Júnior, que, com um início perfeito de temporada, venceu as duas primeiras etapas e no último domingo ganhou também a de abertura do Brasileiro de Turismo 1.600. Ele lidera com 93 pontos, contra 62 de Paulo Bento.

Na categoria Marcas B, Caio Carvalho é o líder com 73 pontos, perseguido de perto por seu irmão Felipe Carvalho, que soma 54. Na Turismo 1.600, Gabriel Formentão é líder disparado da Injetados com 94 pontos, ao passo que seu pai, Cleves Formentão, é o vice-líder com 44. Já na Carburados, Ronaldo César da Silva é o lí-

der com 42 pontos e Eduardo Weirich o vice com 28.

PROGRAMAÇÃO

A programação de hoje prevê das 8h às 8h30, Track Day; das 8h40 às 8h55, warm up do Metropolitano de Marcas; das 9h às 10h20, Track Day; às 10h40, largada da 1ª prova do Metropolitano (categorias Marcas A, Marcas B e Turismo 1.600); das 11h20 às 11h50, Track Day; das 13h10 às 14h20, Track Day; às 14h50, largada da 2ª prova do metropolitano; às 15h30, pódio do Metropolitano; e das 16h às 17h, Track Day.

FOTOS: CLEOCINEI ZONTA



Edson Massaro tem por meta marcar o maior número possível de pontos na categoria Marcas B



Paulo Bento tem a vitória na categoria Marcas A como objetivo na prova de hoje



Felipe Carvalho tentará "roubar" a liderança da categoria Marcas B do irmão Caio

CLASSIFICAÇÃO APÓS DUAS ETAPAS

Categoria Marcas A		
Pos.	Piloto	Pontos
1º	Edoli Caus Júnior	93
2º	Paulo Bento	62
3º	Marcel Sedano	49
4º	Thiago Klein	47
5º	André Bragantini Júnior	28
6º	Daniel Kaefer	24
7º	Natan Sperafico	15
8º	Leônidas Fagundes Júnior/Guilherme Sirtoli	7
9º	Leandro Zandoná	3

Categoria Marcas B		
Pos.	Piloto	Pontos
1º	Caio Cezar Carvalho	73
2º	Felipe Carvalho Júnior	54
3º	Felipe Braz/Roney Mendes	50
4º	Luciano Diniz Monteiro	38
5º	Odair dos Santos	34
6º	Marcelo Beux	32
7º	Anderson Portes	29
8º	Lorenzo Massaro	13
9º	Edson Massaro	11

Categoria Turismo 1.600 Injetado		
Pos.	Piloto	Pontos
1º	Gabriel Fermentão	94
2º	Cleves Fermentão	44
3º	Flamarion Zacchi	7
4º	Rodrigo Larralde	3

Categoria Turismo 1.600 Carburado		
Pos.	Piloto	Pontos
1º	Ronaldo Cesar da Silva	42
2º	Eduardo Darci Weirich	28
3º	Cleber Fonseca/Jefferson Fonseca	22

Kartódromo Delci Damian tem hoje a 1ª etapa do Metropolitano

MARIO FERREIRA



Márcio do Lago é um dos favoritos à vitória na categoria 125 A

Com promoção do Kart Clube de Cascavel e supervisão da FPrA (Federação Paranaense de Automobilismo), o Kartódromo Delci Damian será palco neste domingo da etapa de abertura do Campeonato Metropolitano de Kart de Cascavel.

Com provas nas categorias 125 A, 125 B, F-4 A e F-4 B, estarão na pista pilotos como Rodrigo Santos, Joelson Al-

ves, Eduardo Tanabe, João Menegatti, Wagner Monteiro, Jacir Dalla Vale Júnior, Camilo Scheibe, Marcos Fernandes, Mailson Araújo, Maurício Zaffari, Márcio do Lago, Osvaldo Drugovich Júnior, Cláudio Drugovich, Rafael Paiva, Luciano Paiva, Edivan Monteiro, Fernando Fuzetti, Odair da Silva, Dirceu Pires, Francis Revers, Claudécir Guligurski, Valdinei dos Santos e Leandro Almeida.

Os treinos livres serão das 9h às 9h20. Os treinos classificatórios serão a partir das 10h, indo à pista, pela ordem, as categorias F-4 A, F-4 B, 125 B e 125 A. Serão 10 minutos para cada uma. As primeiras baterias serão a partir das 11h e às 13h começará a segunda bateria das diferentes categorias. O pódio está previsto para as 16h.

Santinha e a punição inédita no Brasil

Em julgamento realizado na última quinta-feira, o STJD decidiu retirar três pontos do Santa Cruz no Campeonato Brasileiro de 2016. O time pernambucano, que havia somado 31, continua o penúltimo colocado – foi rebaixado à segunda divisão nacional, assim como Internacional (43), Figueirense (37) e América-MG (28). No entanto, isso pode mudar radicalmente a gestão dos clubes brasileiros no futuro. A punição ao Santa Cruz refere-se à inadimplência salarial com jogadores e funcionários do clube. É o primeiro episódio no Brasil em que uma equipe recebe sanção por infringir as regras de fair play trabalhista – além dos pontos retirados, os pernambucanos terão de pagar multa de R\$ 30 mil.

Sorteio a mata-mata

A CBF vai definir amanhã confrontos das quartas de final da Copa do Brasil. O sorteio será às 11h, no Rio. Na formação dos jogos, não existirá restrição: qualquer um dos oito times poderá se enfrentar.

Tênis

Beal Open encerra hoje com sucesso a sua oitava edição

Cascavel - Com o sentimento de dever cumprido, os organizadores do Beal Open de Tênis encerram hoje a 8ª edição do torneio. As últimas partidas estão marcadas para ocorrer a partir das 8h deste domingo, com a última chamada às 13h30, no Cascavel Country Club. Serão 32 jogos nas oito quadras do CCC, com entrada gratuita ao público.

No geral, foram mais de 200 atletas inscritos neste torneio que é referência na modalidade e que começou

na última quarta-feira, com jogos também na AABB e no Comercial.

“O tênis em Cascavel sempre foi um meio de agregar os clubes. Quando um clube sedia determinado torneio, os demais disponibilizam suas quadras para que o sucesso do evento e Cascavel sejam sempre referência na modalidade”, explica o coordenador técnico do Beal Open, Roberto Bueno.

O Beal Open foi o primeiro torneio a obter o selo Master

1000 da Federação Paranaense de Tênis e o primeiro do Paraná a contar pontos na categoria 1ª Masculino Adulto no ranking da Confederação Brasileira de Tênis.

Com essas conquistas, o torneio passou a ser disputados pelos tenistas da categoria principal que buscam pontos para se qualificarem em torneios nacionais e internacionais promovidos pela ATP (Associação dos Tenistas Profissionais) exigindo maior esforço dos pro-

motores na organização.

Para esta 8ª edição, a premiação também foi incrementada, com a distribuição R\$ 9 mil entre todas as categorias, incentivando a participação dos atletas. “Entendemos que o crescimento do torneio exige uma premiação cada vez maior. Neste ano, em parceria com as empresas patrocinadoras, elevamos o valor da premiação e estendemos a todas as categorias para incentivar os tenistas”, diz Paulo Beal, organizador do evento.

panorama esportivo

Segundona

Aberta na quinta-feira com a vitória do Operário por 2 a 0 sobre a Portuguesa Londrinense, o Grupo A da segunda fase da divisão de acesso terá a rodada inaugural encerrada hoje com Iraty x União, às 15h30, no Estádio Emílio Gomes. Pelo Grupo B, o Maringá FC garantiu o retorno à elite em 2018.

Taekwondo

Os principais taekwondistas do Estado estão em compromisso neste fim de semana pelo 35º Campeonato Paranaense de Taekwondo, que começou ontem e definirá hoje os últimos campeões em Maringá. A competição serve de seletiva para o Campeonato Brasileiro.

Paradesporto

Termina nesta segunda-feira o prazo para organizações da sociedade civil oficializarem, no setor de protocolo da Prefeitura, oficializem o interesse em desenvolver o esporte de rendimento em Cascavel, de acordo com o Chamamento Público 07/2017. O valor máximo total é de R\$ 80 mil, a ser distribuído entre oito modalidades. O basquete e o handebol em cadeira de rodas terão a maior fatia (R\$ 23,5 mil) a ser recebida em quatro meses (agosto a novembro). Já a natação (R\$ 3 mil) ficará com a menor prestação do subsídio.

Ginástica

A ginasta Marine Vieira, de 18 anos, integrante da equipe de rendimento da Sadia, está em Aracaju (SE) desde sexta-feira para treinar com a seleção brasileira de conjunto. A atleta foi convocada para uma seletiva visando à formação da equipe nacional. Ela será avaliada durante uma semana e, se confirmada, permanecerá na capital sergipana nos próximos quatro meses, integrando a programação de treinos e competições da seleção brasileira de conjunto.

Top 20

Está prevista para quarta-feira a divulgação dos nomes dos 1.600 bolsistas do Talento Olímpico do Paraná (Top 2020), em todas as suas categorias. As reuniões das Comissões Regionais de Análise foram realizadas de 18 a 26 de maio nas 13 regionais dos Escritórios Regionais do Esporte e do Turismo, com a participação dos 32 Núcleos Regionais de Educação distribuídos por proximidade.

Palmeiras e Atlético-MG fazem confronto de favoritos ao título

São Paulo - Na lista de favoritos ao título do Brasileirão 2017 antes mesmo de a competição começar, Palmeiras e Atlético-MG medem forças neste domingo pela 4ª rodada da competição, às 16h, no Allianz Parque.

Paralelo às disputas da Série A, ambos estão nas oitavas de final da Libertadores e nas quartas de final da Copa do Brasil, o que comprova a competitividade do elenco.

Até por isso, têm campanha nada empolgante neste início de campeonato nacional. O Verdão é o 14º com uma vitória e duas derrotas e o Galo é o 16º com dois empates e uma derrota em três jogos.

A diferença é que ao contrário das rodadas anteriores, os rivais têm foco total agora no Brasileiro, pois não atuarão por outra competição neste mês, e a ideia é recuperar os pontos perdidos.

Além disso, duas particularidades apimentam ainda o confronto: a invencibilidade do Palmeiras em casa desde julho de 2016 - a última derrota foi justamente para o Galo mineiro - e o tabu de o Atlético não perder para o Verdão desde julho de 2011.

REFORÇADO | Grêmio recebe Vasco após quase dois anos



Duelo incomum nos últimos anos no futebol brasileiro, Grêmio x Vasco movimentará os jogadores das equipes neste domingo, às 16h, em Porto Alegre. A última edição do confronto na capital gaúcha havia ocorrido em julho de 2015, pelo Brasileirão daquele ano. Antes, haviam se enfrentado pela última vez em 2013, também pela Série A. As quedas e acessos do time carioca nas últimas temporadas contribuíram para o baixo índice do confronto, que teve os tricolores gaúchos como vitoriosos em quatro das últimas cinco edições - o último terminou empatado. Hoje, as novidades no Grêmio ficam por conta dos retornos de Maicon (foto) e Edílson, que foram relacionados para o jogo após longo período tratando de lesões.

É muito fácil fretar um ônibus padrão Princesa dos Campos



Seja para turismo ou eventos, conte com uma empresa que há 80 anos investe no treinamento de motoristas, segurança, conforto, além de veículos que seguem um rigoroso sistema

de manutenção preventiva. Acesse o nosso site e veja como fretar é mais fácil do que você imagina:

www.princesadoscampos.com.br/fretamento

(45) 3225.4111

FRETAMENTO
EVENTUAL OU
CONTÍNUO

Princesa dos Campos
FRETAMENTO



NBA

Mais “conhecidos”, Warriors e Cavaliers voltam a se encontrar

Nova York - Três dias depois de terem aberto a série melhor de sete da decisão da NBA, Golden State Warriors e Cleveland Cavaliers voltam a se enfrentar neste domingo, pelo jogo 2 da final. O duelo, marcado para as 21h (de Brasília) com transmis-

são ao vivo da ESPN, será novamente na Oracle Arena, em Oakland, na Califórnia. O local é o mesmo onde o Warriors largou em vantagem na disputa pelo título com uma vitória por 113 a 91, na quinta-feira.

Naquele jogo, Kevin Du-

rant brilhou. Mesmo marcado por LeBron James na maior parte do tempo, ele correspondeu com boas expectativas ter sido a principal e polêmica contratação dos Warriors na temporada ao anotar 38 pontos, pegar oito rebotes e dar oito assistências. Outro

astro do time da Califórnia, Stephen Curry demorou para entrar no jogo, mas depois não ficou muito atrás, com 28 pontos, 18 deles em bolas de três pontos, além de dez assistências.

Pelos Cavaliers, LeBron James, com 28 pontos e 15 rebotes, e Kevin Love, com 15 pontos e 21 rebotes, foram os mais eficientes, mas não suficientes para pelo menos tentar igualar o repertório do Golden State.

Após o jogo deste domingo, a série decisiva terá sequência com dois duelos em Cleveland, em Ohio, na próxima quarta (7) e sexta-feira (9), ambos às 22h do horário brasileiro e com transmissão da ESPN, que detém os direitos de transmissão da liga estadunidense no Brasil até a temporada 2024/2025, registrou aumento de audiência de 64% na audiência apenas nos playoffs da edição deste ano.

PLACAR DE ONTEM

LIGA DOS CAMPEÕES		
Juventus	1 x 4	Real Madrid
BRASILEIRÃO		
Coritiba	1 x 0	Atlético-PR
Fluminense	2 x 1	Vitória
Corinthians	2 x 0	Santos
SÉRIE B		
Santa Cruz	2 x 1	ABC
Vila Nova	3 x 1	Guarani
Luverdense	0 x 0	Criciúma

JOGAM HOJE

BRASILEIRÃO		
11h	Flamengo	x Botafogo
11h	Avai	x Sport
16h	Palmeiras	x Atlético-MG
16h	Grêmio	x Vasco
16h	Ponte Preta	x São Paulo
18h	Cruzeiro	x Chapecoense
SÉRIE C		
18h	Ypiranga	x Macaé
18h	CSA	x Moto Club
18h	Botafogo-PB	x Salgueiro
18h	Volta Redonda	x Tombense
18h	Botafogo-SP	x Joinville
SÉRIE D		
18h	Bangu	x Desportiva
18h30	Operário	x XV de Piracicaba
18h	Metropolitano	x Ituano
18h	Murici	x Sergipe
18h	Maranhão	x G. de Sobral
18h	Itumbiara	x Portuguesa-RJ
18h	Fluminense-BA	x Campinense
18h	Villa Nova	x Portuguesa
18h	G. de Juazeiro	x Parnaíba
18h	Tocantins	x Cordino
18h	Central	x Juazeirense
18h	Itabaiana	x Atlético-PE
18h	Brusque	x São Paulo
18h	N. Hamburgo	x Inter de Lages
18h	América-PE	x Globo
17h	Comercial	x Ceilândia
17h	Fast	x Gurupi
17h	PSTC	x São José
17h	Sousa	x Coruípe
17h	Pot. de Mosoró	x River
17h	São Francisco	x São Raimundo
18h	Sinop	x Anápolis
18h	Genus	x Rio Branco-AC
18h	Atlético-AC	x Real Desportivo
18h30	Baré	x São Raimundo
AMISTOSOS		
14h	Irlanda	x Uruguai
14h30	Holanda	x C. do Marfim

HORA DE REAGIR

“Começando por mim, cometendo muitos desperdícios de bola [foram oito só de LeBron], especialmente na primeira metade. Eu me orgulho de não fazer isso, e fiz demais. Então, 20 desperdícios de bola resultaram em 21 pontos fora de casa, e sofremos 56 pontos no garrafão. Você pega um dos melhores times, que nós conseguimos vencer no ano passado, que enfrentamos na temporada regular e nos playoffs, e nas férias eles contratam uma poderosa arma ofensiva como essa, com grande inteligência [Kevin Durant]. É muita coisa. Não é possível simular tudo que eles têm na mesa. Não importa quantos dias teremos para nos preparar. Cometemos muitos erros, e eles capitalizaram. Temos a oportunidade de ver o que eles fizeram e o que nós fizemos de errado para saber como melhorar”, afirmou LeBron após a derrota.

LIGA MUNDIAL | Brasil enfrenta donos da casa na Itália



Derrotada sexta-feira no set decisivo, por 3 a 2, pela Polônia na estreia do técnico Renan Dal Zotto e da Liga Mundial 2017, e um dia depois de ter enfrentado a equipe do Irã, ontem, a renovada seleção brasileira masculina de vôlei desafia a Itália neste domingo pela última rodada da primeira etapa da competição. O duelo está marcado para as 9h (de Brasília) na Adriatic Arena, em Pesaro, na Itália, com transmissão ao vivo pelo canal SporTV.

VIAJE COM A NORDESTE PARA:
SÃO PAULO - CAMPINAS - RIO DE JANEIRO
FLORIANÓPOLIS - JOINVILLE - BAL. CAMBORIÚ

COMPRE SUA PASSAGEM E PAGUE EM ATÉ 10X SEM JUROS COM SEU CARTÃO VISA OU MASTER

LIGUE: (45)3226-5231

[CONSULTE OUTROS DESTINOS: 0800 44 2222]

acesse: www.expnordeste.com.br

PREVISÃO DO TEMPO

CASCAVEL

Domingo 04/06/2016: Nebulosidade variável

Segunda 05/06/2016: Nebulosidade variável

Terça 06/06/2016: Poucas nuvens

Maringá: max 22, min 11
Londrina: max 21, min 08
Cascavel: max 20, min 08
Foz do Iguaçu: max 21, min 11
Curitiba: max 19, min 09
Paranaguá: max 23, min 16

CRESCENTE 11/07 - 21h51 | CHEIA 19/07 - 19h56 | MINGUANTE 27/06 - 15h18 | NOVA 04/07 - 08h00

Loterias CAIXA

AVISO

Esta edição foi fechada antes da divulgação dos resultados de ontem das loterias da Caixa Econômica Federal

Para maiores informações, acesse: www.loterias.caixa.gov.br

O Paraná

Jornal de Fato

Domingo, 04 de junho de 2017

www.oparana.com.br

meio ambiente



*Cada um
deve fazer
a sua parte*



Agregare[®]

SOLUÇÕES AMBIENTAIS

Preservar o meio ambiente, minimizar a poluição
e garantir o desenvolvimento sustentável.



Endereço: PR-486, S/N, Espigão Azul - Cascavel - PR
Telefone: (45) 3223-5713 / 99146-2976

www.agregare.com.br



Sustentabilidade é mais valorizada

O consumidor brasileiro, mesmo em um clima econômico de mais consumo, mantém inalterados seus comportamentos cotidianos de consumo consciente, tem mais interesse e maior conhecimento sobre sustentabilidade e sobre Responsabilidade Social Empresarial e está mais crítico e exigente sobre as práticas das empresas nestas áreas. Foi o que apurou o Instituto Akatu, uma entidade sem fins lucrativos que incentiva o consumo consciente, na sua mais recente pesquisa divulgada em abril.

De 11 comportamentos considerados indicativos de consumo consciente, quando se adiciona aos consumidores que aderem "sempre" a esses comportamentos aqueles que aderem "às vezes", oito comportamentos apresentaram aumento em relação a 2010, entre eles: planejar a compra de alimentos e roupas, desligar lâmpadas, fechar torneiras, usar o verso do papel, e ler rótulos de produtos.

Esta tendência é reforçada por outro resul-



tado da pesquisa: solicitados a priorizar seus desejos, os entrevistados optaram, em uma significativa maioria, por soluções mais sustentáveis. Em cinco dos oito temas propostos (afetividade, alimentos, água, mobilidade, durabilidade, energia, resíduos e saúde), eles deram preferência a alternativas mais ligadas ao "caminho da sustentabilidade" do que as relacionadas ao "do consumismo".

Um exemplo é o tema da afetividade, que possui a maior diferença entre os consumidores que preferem o cenário mais sustentável (passar tempo com amigos e família – com

índice de prioridade de 8,3 em uma escala de 0 a 10) ao invés do consumista (comprar presentes – com índice de 2,6).

Ao valorizar mais o consumo consciente e as opções mais sustentáveis, o consumidor brasileiro também passou a ser mais exigente em relação à atuação das empresas. O levantamento do Akatu revela que o comportamento das empresas impacta diretamente na decisão de compra, que destacam cinco aspectos como motivadores de preferência ou admiração por determinadas empresas: "Não maltratar animais" (52%), "Ter boas relações com a comunidade" (46%), "Ter selos de proteção ambiental" (46%), "Ajudar na redução do consumo de energia" (44%) e "Ter selo de garantia de boas condições de trabalho" (43%). Veja a pesquisa completa em akatu.org.br.



VOCÊ DEVE FAZER SUA PARTE

O compromisso com o meio ambiente não está apenas relacionado aos governos que estabelecem as políticas públicas. Ele é de cada cidadão e começa em casa com a simples separação do lixo e a busca por informações para a destinação correta de outros materiais, como os eletrônicos. Também é um ato de cidadania e responsabilidade ambiental escolher produtos de empresas que tenham preocupação com a sustentabilidade.

Se a coleta seletiva de lixo ainda não chegou na sua rua, isso não significa que você não possa separar o seu lixo em casa para colocá-lo à disposição da coleta tradicional. Alguns itens, como papelão, garrafas pets e latinhas, por exemplo, podem ser destinados para catadores. Procure descobrir se no seu bairro ou na cidade não há uma associação. Faça contato e veja como você pode contribuir com eles e com o meio ambiente.

Conforme dados da Pesquisa Nacional de Saneamento Básico do Instituto Brasileiro de Estatística (IBGE), cada brasileiro produz diariamente 1,1 quilo de lixo. O volume de lixo doméstico no Brasil chega a 189 mil toneladas e em pelo me-

nos metade dos municípios brasileiros esses resíduos tem um destino inadequado indo para lixões. Aterros sanitários, conforme o IBGE, existem em 27,7% dos municípios e em 22,5% deles há um controle seguindo o definido pela Política Nacional de Resíduos Sólidos (PNRS), aprovada em agosto de 2010, disciplina a coleta, o destino final e o tratamento de resíduos urbanos, perigosos e industriais, entre outros.

A lei estabelece metas importantes para o setor, como o fechamento dos lixões até 2014 - a parte dos resíduos que não puder ir para a reciclagem, os chamados rejeitos, só poderá ser destinada para os aterros sanitários - e a elaboração de planos municipais de resíduos. As novas responsabilidades definidas na PNRS reduzem gastos públicos municipais e ampliam a capacidade de investimentos das prefeituras em sistemas de reaproveitamento de resíduos de forma consorciada, assim como compartilhamento de aterros sanitários entre municípios de uma mesma região.

A proposta, no entanto, só vai avançar mais rapidamente com o cidadão assumindo a sua parte no processo.

expediente

DESDE 15 DE MAIO DE 1976

O Paraná
Jornal de Fato

Gestão Judicial
Scherer Assessoria Empresarial Ltda.

Diretor
Jadir Zimmermann
diretor@oparana.com.br
jadir.jornalista@gmail.com

Editor-chefe
Antonio Sbardelotto
editoria@oparana.com.br
www.oparana.com.br

Editor do suplemento
Luiz Aparecido da Silva

Jornal Oparana S/A CNPJ: 21.819.026/0001-36 Matriz
Jornal Oparana S/A CNPJ: 21.819.026/0002-17 Filial

Redação, administração, publicidade e oficinas
Rua Pernambuco, 1.600 - Cascavel - PR
CEP 85.810-021 - Caixa Postal 761
Telefone Central (45) 3321-1000 Fax (45) 3321-1020

REPRESENTANTES NACIONAIS

Curitiba / São Paulo / Merconet
(41) 3079-4666

Brasília, Florianópolis/Central
(61) 3323-4701 / (48) 3216-0600
Porto Alegre/Expansão Brasil
(51) 3340-1408

Rep. Comercial Regional
R M Armstrong e Cia Ltda
(45) 99972-7845

Emails
redacao@oparana.com.br
comercial@oparana.com.br
assinaturas@oparana.com.br



ECO

ENTULHO
PARCEIROS DA ECOLOGIA

"Empresa que descarta corretamente os resíduos"

45-3038-3010
Rua Manaus, 1096 - Contry - Cascavel /PR
facebook.com/ecoentulho
contato@ecoentulocascavel.com.br

Saiba como separar o lixo

O descarte correto dos resíduos sólidos é fundamental para o processo da reciclagem e para evitar uma série de prejuízos ao meio ambiente e à população, como a poluição visual, do solo, do ar e do lençol freático, além de danos à saúde humana.

A separação dos resíduos é mais simples do que se imagina. É essencial separar os secos (plásticos, vidros, papelão, etc.) dos úmidos (orgânicos, como resto de comida). "Se os resíduos são misturados, em geral, apenas 1% pode ser reciclado. Se há a separação correta, obtemos 70% de reaproveitamento ou mais", explica a diretora-executiva da Brasil Ambiental, Marialva Lyra. A empresa que ela atua recolhe resíduos industriais, domiciliares, de aeroportos e portos e transforma em novos

materiais. Estes, por sua vez, retornam para a sociedade como doações para atividades sociais.

Quem separa os resíduos, está dando os primeiros passos para sua destinação adequada. Perme assim, várias frentes de oportunidades como: a reutilização; a reciclagem; o melhor valor agregado ao material a ser reciclado; a melhores condições de trabalho dos catadores ou classificadores dos materiais recicláveis; a compostagem; menor demanda da natureza; o aumento do tempo de vida dos aterros sanitários e menor impacto ambiental quando da disposição final dos rejeitos.

É reciclável todo o resíduo descartado que constitui interesse de transformação de partes ou o seu todo. Esses materiais poderão retornar à cadeia

produtiva para virar o mesmo produto ou produtos diferentes dos originais.

Por exemplo: Folhas e aparas de papel, jornais, revistas, caixas, papelão, PET, recipientes de limpeza, latas de cerveja e refrigerante, canos, esquadrias, arame, todos os produtos eletroeletrônicos e seus componentes, embalagens em geral e outros.

Os eletrônicos e lâmpadas fluorescentes possuem metais pesados altamente tóxicos, como mercúrio, cádmio, berílio e chumbo, que liberados em um aterro podem contaminar o lençol freático e poluem o ar se forem queimados. Por isso não devem ser destinados da mesma forma que o lixo doméstico. Procure a Prefeitura e descubra como você pode descartar corretamente estes materiais.

Saiba Mais

Na sua casa, tenha no mínimo dois recipientes para o lixo e faça a separação da seguinte forma:

LIXO ÚMIDO: O lixo úmido é aquele que tem como destino único o aterro sanitário ou a compostagem - para gerar adubo. Em geral, é formado por cascas de frutas e legumes, restos de comida, papel não reutilizável como papel higiênico e guardanapo, restos de madeira entre outros.

LIXO SECO: Já o lixo seco é todo Material inorgânico que não estraga e pode ser reciclado. São eles, papel, papelão, embalagens, metais, alumínio, vidros, plásticos, garrafas PET.

Depois, dê a destinação correta conforme as opções disponíveis no bairro ou cidade



Você sabia?

A Política Nacional de Resíduos Sólidos induz que os municípios implementem a coleta seletiva - que deve priorizar a participação de catadores de materiais recicláveis - e as ações de educação ambiental, para que aumentem o índice de coleta seletiva e de reciclagem, evitando assim, que resíduos sejam destinados aos aterros sanitários.

FAÇA O SEU SABÃO COM ÓLEO DE COZINHA

INGREDIENTES

- ✓ 2 Litros de óleo de cozinha usado;
- ✓ 350 mililitros de água;
- ✓ 350 gramas de soda cáustica em escamas (concentração superior a 95%);
- ✓ 100 mililitros de amaciante ou 5 mililitros de óleo essencial (de sua preferência);
- ✓ 50 mililitros de álcool;
- ✓ 1 bandeja de plástico resistente;
- ✓ 1 colher de pau;
- ✓ 1 par de luvas para lavar louças;
- ✓ 1 máscara descartável;
- ✓ 1 balde.



PASSO-A-PASSO

1. Esquente a água (no fogão ou no microondas) até que ela fique morna. Feito isso, despeje-a no balde e coloque a soda cáustica no mesmo recipiente. Mexa com a colher de pau até diluir (demora uns cinco minutos).
2. Depois de retirar as impurezas do óleo (é possível fazer isso com uma peneira), coloque-o dentro do balde.
3. Mexa por 20 minutos. A mistura ficará quente devido às reações químicas.
4. Despeje o líquido amaciante ou o óleo essencial e continue mexendo por mais 10 minutos.
5. Insira o álcool (três tampinhas são suficientes) e mexa bem por 10 minutos para que a mistura não empelote.
6. Deseje na bandeja de plástico e aguarde dois dias. Depois é só cortar os tabletes.

Coloque a máscara e as luvas e cuidado com soda cáustica, que é altamente corrosiva.



ECO



ENTULHO

PARCEIROS DA ECOLOGIA



"Sempre com agilidade nas entregas"

Rua Manaus, 1096 - Contry - Cascavel /PR - (45) 3038-3010
facebook.com/ecoentulho contato@ecoentulocascavel.com.br

Conferência Municipal marca o **Dia Mundial** do Meio Ambiente em **Cascavel**

Nesta 16ª edição o tema é **Semear, preservar e evoluir**

Em alusão ao Dia Mundial do Meio Ambiente, que é comemorado em 5 de junho, o Comam (Conselho Municipal de Meio Ambiente) e a Prefeitura de Cascavel, por meio da Secretaria de

Meio Ambiente, e vários parceiros, realizam no Dia Mundial a 16ª Conferência Municipal de Meio Ambiente, que nesta edição tem como tema "Semear - preservar - evoluir". O evento será realizado no Cen-

tro da Juventude Professor Jomar Vieira da Rocha, do Bairro Interlagos, com abertura marcada para as 8h30.

As ações não ficarão concentradas apenas no dia 5, Dia Mundial. Até o dia 8 de

junho, com várias atrações, incluindo visitas ao aterro sanitário, recolhimento de lixo eletrônico, simulação de acidente ambiental, distribuição de mudas de árvores, concurso de redação com distribui-

ção de prêmios e palestras em escolas municipais, estaduais e universidades serão realizadas no Município como parte das atividades alusivas à Semana do Meio Ambiente em Cascavel.

Parceria promove plantio de mais de 200 araucárias

Em março deste ano o prefeito Leonaldo Paranhos, junto com empresários que integram a Cohacol (Cooperativa Habitacional Colinas) e a ONG Amigos dos Rios, participou do plantio de mudas de araucárias na região da nascente do Rio Cascavel, no Bairro Cascavel Velho, também no Território I.

A atividade integrou uma parceria com os empresários que firmaram termo de compromisso para realizar o plantio e o cultivo de cerca de 500 árvores. "Liberamos o alvará para o empreendimento e fizemos isso de forma transparente e, desta forma, os empresários e a sociedade promoveram esta ação tão importante", lembrou o prefeito, explicando que na ligação asfáltica até o empreendimento (Condomínio Residencial Colinas) a pista teve de ser alargada e algumas árvores foram retiradas. Como contrapartida, os moradores realizaram o plantio na região do nascente do Rio Cascavel e em outras áreas do primeiro Território Cidadão.



Prefeitura investe em ações permanentes

Embora a semana que marca o Dia Mundial do Meio Ambiente esteja concentrada no início de junho, a Prefeitura de Cascavel tem a preocupação permanente com o tema e realiza ações diversas o ano todo. Somente no início de 2017 já foram realizadas dezenas de atividades.

Em fevereiro, por exemplo a Fonte do Bairro Cascavel, no Território Cidadão I, zona sul da cidade, recebeu o plantio de 50 mudas de árvores. O prefeito Leonaldo Paranhos acompanhou o plantio organizado em parceria pela Secretaria de Meio Ambiente, a ONG Amigos dos Rios e o Rotary Clube Integração. O

local recebeu espécies como Guabiroba, Araçá, Pitanga e Cereja, "já visando uma cidade dos rios floridos".

Igualmente em fevereiro, os moradores do Território Cidadão receberam 500 mudas de frutíferas, numa ação realizada em parceria com o Exército, a ONG Amigos dos Rios e o Rotary Integração. Foram distribuídas Pitanga, Cereja e Araçá e cada família pode plantar no quintal de casa uma frutífera. Na sede do território, a criança participou do plantio, ao lado do prefeito Paranhos, simbolizando "os bons frutos do programa na região sul da cidade".



Rio Cascavel é a menina dos olhos



Principal fonte de abastecimento de água da cidade, o Rio Cascavel é constantemente alvo de ações ambientais e, neste ano, não tem sido diferente. No dia 12 maio, por exemplo, uma grande mobilização foi promovida para realizar a limpeza do rio, numa ação conjunta entre a Sanepar em parceria com a Prefeitura de Cascavel, por meio da Secretaria do Meio Ambiente, o Conselho Municipal de Meio Ambiente, o Corpo de Bombeiros, a 15ª Brigada de Infantaria Mecanizada e Plano de Auxílio Mútuo.

A mobilização resultou na retirada de mais de 26 toneladas de lixo da bacia do Rio Cascavel, numa ação que fez parte de um programa da Sanepar para conservação dos recursos hídricos, realizado

paralelamente em várias cidades do Oeste do Estado.

No mesmo dia, um segundo pelotão de trabalho formado por empregados da Sanepar e por soldados do Exército percorreu as ruas dos bairros localizados na bacia do Rio Cascavel para o trabalho de sensibilização com os moradores e empresários da região. As 30 equipes visitaram cerca de 800 imóveis. Além de material educativo, as equipes entregaram um folheto contendo o resultado do trabalho realizado no ano passado e também material que reforça a necessidade de controle do mosquito Aedes aegypti. Os moradores foram chamados para colaborar com a cidade, ajudando a fiscalizar e a cuidar dos recursos hídricos.

Os coletores do lixo são as principais vítimas do descarte incorreto do vidro.



EMBALE OS VIDROS QUEBRADOS EM JORNAIS OU PLÁSTICO BOLHA PARA EVITAR ACIDENTES.

CIDADE LIMPA
Mais saúde para todos

AMBIENTAL CASCAVEL | GOVERNO MUNICIPAL CASCAVEL MAIS HUMANA | SECRETARIA DO MEIO AMBIENTE

ECO ENTULHO
PARCEIROS DA ECOLOGIA

3038-3010
PRÉDIO LIXO DOMÉSTICO

"Sempre com agilidade nas entregas"

Rua Manaus, 1096 - Contry - Cascavel /PR - (45) 3038-3010
facebook.com/ecoentulho | contato@ecoentulocascavel.com.br

Solo Saudável | Planta Saudável | Você Saudável

Agregare
SOLUÇÕES AMBIENTAIS

Preservar o meio ambiente, minimizar a poluição e garantir o desenvolvimento sustentável.

Agregare Soluções Ambientais Ltda.
Endereço: PR-486, S/N, Espigão Azul - Cascavel - PR, 85820-899
Telefone: (45) 3223-5713 / 99146-2976

AMBIÊNCIA LIMPA

Três passos para iniciar a caminhada



Está consciente de que cada um pode fazer o seu papel pelo meio ambiente? Então é o momento de observar de forma mais clara que cada cidadão pode seguir três passos para iniciar a longa caminhada colaborando para que o meio ambiente fique melhor.

O primeiro deles é ser um consumidor consciente. Isso significa que a compra de produtos deve ser feita com responsabilidade. O produto a ser adquirido vem de uma empresa que tem em seus processos cuidados com o meio ambiente? Ela tem projetos de responsabilidade social na comunidade onde está

instalada a sua? E ainda é importante observar se o consumidor precisa mesmo de tudo o que está ou pretende comprar.

O segundo é a separação de resíduos não recicláveis dos recicláveis. O que pode ser reaproveitado representa em torno de 30% do lixo produzido em cada residência. O cidadão ainda deve incentivar familiares, amigos e vizinhos a fazer a mesma coisa.

O terceiro e último passo para iniciar a caminhada é dar a destinação correta para os resíduos. Procure informações junto a Prefeitura e faça a sua parte neste processo.

Recicle suas ideias e tome banhos mais rápidos

✓ O problema não é o tempo de banho, mas se ensaboar com o chuveiro ligado. Se metade das famílias de uma cidade de 100 mil habitantes reduzisse o tempo de chuveiro aberto de 10 para 5 minutos no banho diário, economizaria água para abastecer toda a cidade por quase dois meses. E ainda pagaria uma conta mais barata.

✓ **Escove os dentes de torneira fechada - Se a população do Recife, cerca de 1,4 milhão de pessoas, aderisse à ideia, a água poupada em oito dias daria para abastecer um dia inteiro a cidade de Florianópolis, com cerca de 404 mil pessoas.**

✓ Não deixe torneiras pingando - O pinga-pinga da torneira em um ano significa, pelo menos, mais de 16 mil litros de água desperdiçados. Lembre-se de que você paga isso na sua conta de água.

✓ **Use lâmpadas fluorescentes - Um estudo realizado pelo Instituto de Defesa do Consumidor (Idec) revelou que as lâmpadas fluorescentes chegam a ser 79% mais econômicas que as incandescentes e produzem 70% menos calor que as incandescentes. Onde for possível, use as de LEDs, que são ainda mais econômicas.**

✓ Desligue aparelhos da tomada - Rádios e microondas, por exemplo, possuem um relógio digital que é exibido enquanto o aparelho está desligado e precisam de energia para que a luz do mostrador fique acesa. stand by. Segundo estatísticas do governo da Inglaterra, a energia gasta pelos aparelhos em modo stand by corresponde a 8% do consumo total de eletricidade nas residências. Os aparelhos que você não usa com frequência não precisam ficar 8 horas na tomada enquanto você está trabalhando, como os seus televisores, por exemplo.

Você conhece os 3Rs: Reduzir, Reutilizar e Reciclar?

REDUZIR

Significa consumir menos produtos, preferindo aqueles que tenham menor potencial de gerar resíduos e maior durabilidade.

- Adquirir sempre produtos mais duráveis e menos descartáveis.
- Procure produtos que utilizem menos embalagens (inclusive para presentes).
- Compre o suficiente para o consumo, evitando desperdício de produtos e alimentos.
- Rejeite sacos plásticos, sempre que possível.
- Aproveite tudo o que puder dos alimentos, inclusive talos, cascas e folhas, economizando também nas quantidades.
- Reforme e conserve objetos, ao invés de substituí-los por outros.
- Imprima somente o necessário.

REUTILIZAR

É um processo de aproveitamento dos resíduos sólidos sem sua transformação biológica, física ou físicoquímica.

- Utilize a frente e o verso do papel para escrever.
- Reaproveite vidros de geléia, maionese, massa de tomate, requeijão.
- Utilize cartuchos de impressora recarregáveis.
- Doe restos de materiais (retalhos de tecidos, botões, miçangas...) para oficinas de arte e artesanato. (Ou faça você mesmo!)
- Reutilize sacos plásticos e caixas.
- Doe a quem precisa os objetos e as roupas que não são mais necessários.

RECICLAR

A reciclagem é o termo utilizado para designar o reaproveitamento de materiais beneficiados como matéria-prima para um novo produto.



ECO



ENTULHO
PARCEIROS DA ECOLOGIA

“Empresa que descarta corretamente os resíduos”

45-3038-3010
Rua Manaus, 1096 - Contry - Cascavel /PR
facebook.com/ecoentulho
contato@ecoentulocascavel.com.br

Agregare trata 80 mil toneladas de resíduos

Soluções ambientais são destinadas a toda a região Oeste do Paraná

A região Oeste é reconhecida por ser uma das grandes potências do agronegócio do Paraná. Somente com a soja, que teve sua colheita encerrada há poucos dias, foram produzidas mais de quatro milhões de toneladas do grão. Em todo o Estado, o número é maior ainda e representa mais um recorde de produção: 19,5 milhões de toneladas. Somando os resultados das safras de verão de milho e feijão, o número salta para 25 milhões.

Quem observa os bons índices de todo esse potencial agrícola, nem imagina os gargalos desta cadeia produtiva. Um deles é o destino correto dos resíduos orgânicos produzidos na agroindústria. De acordo com o proprietário da Agregare Soluções Ambientais, Átila Rezende, nem sempre há a preocupação em descartar adequadamente aquilo que, aos olhos do produ-

tor, não tem mais serventia. Mas o ciclo continua mesmo após a colheita e o abate do animal.

Rezende relata que o maior volume de resíduos orgânicos da região é produzido nos abatedouros e incubatórios de aves. Além disso, resíduos de fábricas de ração, caldeiras, refeitório, podas de gramas e até mesmo da construção civil, como madeira e gesso, são transformados e voltam ao campo em forma de adubo, que é o principal objetivo da Agregare.

"Hoje, as cooperativas parceiras, Copacol e Unitá, mandam 100% do resíduo orgânico para ser tratado. Na maioria das vezes é a própria empresa que traz esse material até aqui. Como atendemos cooperativas, o nosso trabalho não para, pois os abates também não cessam. Por isso, recebemos resíduos todos os dias, a qualquer horário", explica Rezende.

A Agregare

A empresa Agregare Soluções Ambientais Ltda está há oito anos atuando em Cascavel, e tem sua indústria de transformação de resíduos orgânicos em adubo no distrito de Espigão Azul. São quatro alqueires de muita tecnologia e serviços em prol do meio ambiente. A empresa atende toda a região Oeste do Paraná e é pioneira neste segmento.

FOTOS: LORENAMANARIN



Propriedades do adubo orgânico auxiliam no controle de doenças do solo



Átila Rezende mostra o resíduo transformado em adubo: soluções para o meio ambiente

Produção

Baseado no conceito de que agregando o orgânico ao químico – que ainda é demasiadamente utilizado na agricultura – é possível recuperar parte dos nutrientes perdidos ao longo do tempo. Embora seja uma prática recente, além de auxiliar a produção, a transformação de resíduos orgânicos em adubo proporciona resultados imediatos ao meio ambiente, reduz as emissões de gases que agravam o efeito estufa, evita-se contaminação de rios e lençóis freáticos, resultado das parcerias com a Agregare, pioneira na atividade.

O material, que antes da Agregare era direcionado aos aterros sanitários ou descartado inadequadamente na natureza, hoje vem para a empresa para passar por tratamento, para que só assim volte à cadeia produtiva em forma de adubo natural enriquecido. "Isso vai gerar novas produções, que por consequência, é o que alimenta a cadeia", diz Rezende.

Desde sua implantação, em 2009, a Agregare já tratou 80 mil toneladas de resíduos orgânicos. Se transformar todo esse montante na capacidade transportada nos caminhões utilizados em todo esse processo, chega-se a um número ainda mais interessante: 80 milhões de quilos transportados em cinco mil caminhões de 15 toneladas cheios de resíduos beneficiados. Rezende lamenta que o Brasil, embora com potencial iminente, não produza adubo suficiente para abastecer o homem do campo. Dados da balança comercial de abril deste ano mostram que somente em Cascavel foram importados mais de US\$ 20,5 milhões em fertilizantes químicos, o que representa aproximadamente 80,5 mil toneladas. "O nosso País não produz adubo, e grande parte do que é usado aqui vem de fora", reitera.



Agregare®

SOLUÇÕES AMBIENTAIS

Preservar o meio ambiente, minimizar a poluição e garantir o desenvolvimento sustentável.

Agregare Soluções Ambientais Ltda.
Endereço: PR-486, S/N, Espigão Azul - Cascavel - PR, 85820-899
Telefone: (45) 3223-5713 / 99146-2976



www.agregare.com.br

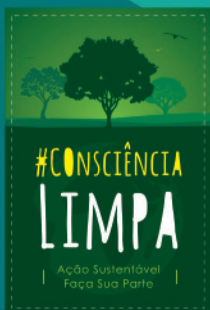

Sistema Sicoob promove responsabilidade socioambiental

O gás carbônico emitido pelas estruturas ligadas ao sistema estão sendo neutralizadas com a preservação do ecossistema

O Instituto Sicoob, criado a partir do 7º princípio do cooperativismo, o interesse pela comunidade, desenvolve, juntamente com as cooperativas filiadas ao Sistema Sicoob Unicoob e Sicoob Central Rio, o programa CO2Free. O projeto, integra o Eixo de Educação Ambiental da organização e garante a neutralização de todo o gás carbônico (CO2) emitido pelas estruturas de ambas as instituições com a preservação de ecossistemas.

O gás carbônico ou dióxido de carbono, é produzido a partir da queima de combustíveis fósseis como carvão e petróleo, desmatamento, queimadas, uso do ar condicionado, pela respiração humana, entre outras maneiras. Sua emissão no meio ambiente pode desequilibrar o efeito estufa e contribuir para o aquecimento global.

Em parceria com a Green Farm, – fazenda que está entre os mais completos projetos de sustentabilidade e preservação ambiental do país na prestação de Serviços Ecossistêmicos – o Instituto Sicoob, Sicoob Unicoob e Sicoob Central Rio, assumiram juntos a preservação de



Visita dos voluntários do Instituto Sicoob a Green Farm

uma extensa área verde de 4.650 hectares dentro da fazenda, que fica localizada no município de Itaipiraí, Mato Grosso do Sul, ao lado do Parque Nacional de Ilha Grande/PR.

Além do levantamento da

quantidade de emissões de gases efeito estufa e sua neutralização e redução, o Programa Co2Free, também contribui para o funcionamento de viveiro com a capacidade de 300 mil mudas de espécies na-

tivas e frutíferas, a formação de um importante Banco de Germoplasma (que identifica os indivíduos de melhor desenvolvimento e multiplica esta genética nas demais espécies), a criação e soltura de mais

de 1,2 milhão de peixes nos rios Paraná e Amambai e, ainda, a contribuição com a manutenção de um criadouro com a recepção, tratamento e a soltura de diversos animais silvestres.

COMPROMISSO COM O MEIO AMBIENTE E COM A COMUNIDADE

O Instituto Sicoob e o Sicoob acreditam que é a partir da soma de esforços que os resultados são multiplicados. Por isso, ao assumirem suas responsabilidades por um mundo melhor e mais sustentável, entendem que a participação de colaboradores e cooperados é essencial para manterem com o compromisso de preservação ambiental e assim, continuarem beneficiando as comunidades onde atuam.

Para o Presidente do Instituto Sicoob, George Hiraiwa, o Programa CO2Free vem com o intuito de trabalhar em prol das

pessoas, do planeta e da rentabilidade. "É de suma importância que o Sistema Sicoob seja reconhecido no mercado não apenas como uma cooperativa de crédito, mas como uma instituição que faz a diferença. Se educamos para a preservação do meio ambiente, temos que ser, nós mesmos, um exemplo a ser seguido", explica Hiraiwa.

Seguindo este mesmo pensamento, o Presidente do Conselho de Administração do Sicoob Unicoob, Jefferson Nogaroli, relata que este projeto trata da preocupação do Sistema Sicoob

com os três pilares da sustentabilidade, aspecto econômico, social e ambiental. "Um negócio sustentável é aquele onde se considera todo o tipo de capital envolvido na operação, seja ele financeiro, social, intelectual ou natural", conclui Nogaroli.

Sócio fundador da cooperativa Sicoob Médio Oeste, Ismael Luciano, participa do plantio de árvores da Green-Farm



Acesse o hotsite da parceria e saiba mais:

www.greenfarmco2free.com.br/sicoob



Imobiliário

imobiliario@oparana.com.br

01 - O Paraná Domingo, 04/06/2017

**DO OIAPOQUE AO CHUÍ:
DESENVOLVEMOS
O FUTURO DO BRASIL**

AMAPÁ



**HOSPITAL UNIFAP
36.094,21 M²**

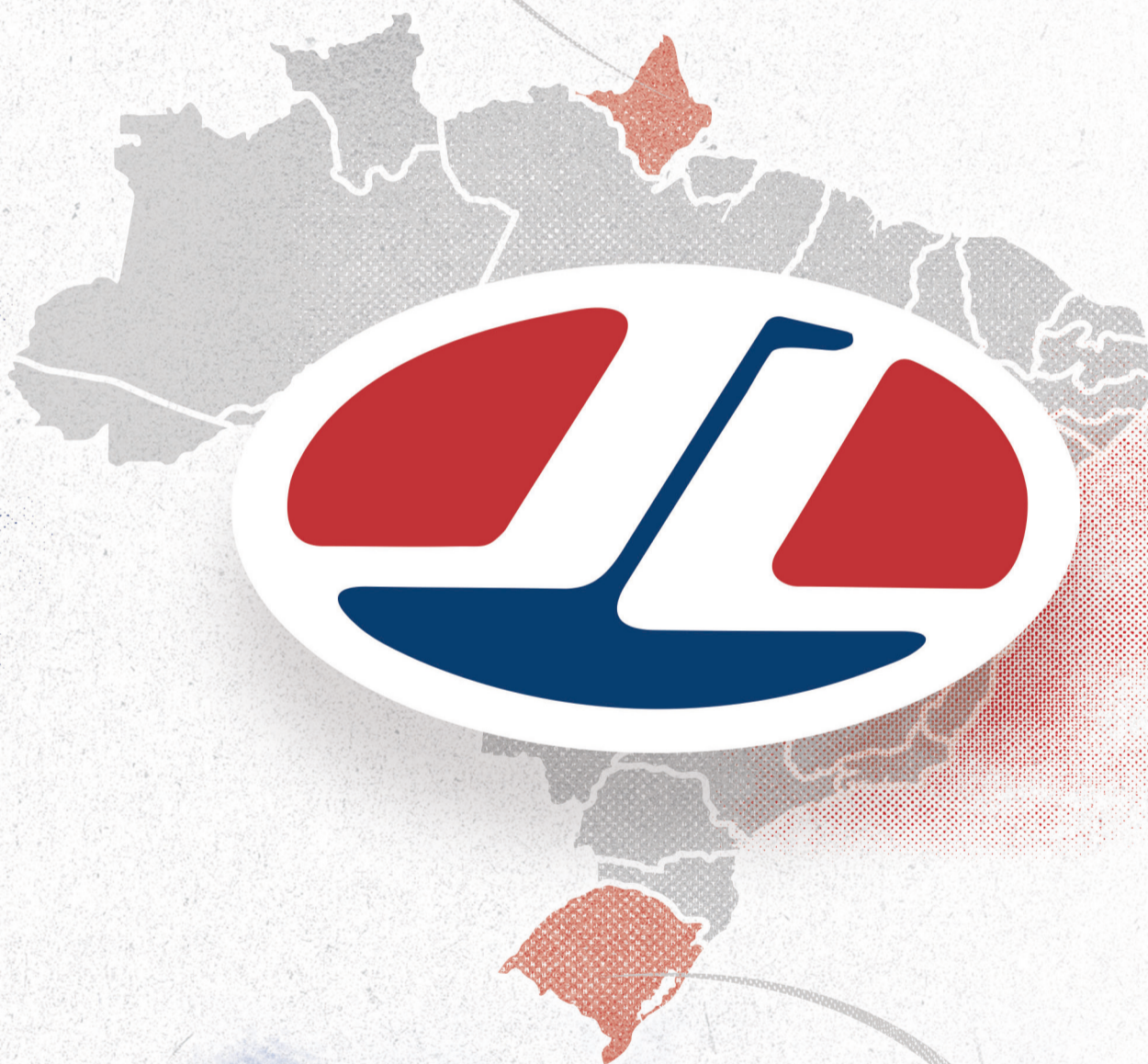

RODA GIGANTE



**RIO
GRANDE
DO SUL**

**FECOMÉRCIO
36.122,16 M²**

  CONSTRUTORA.JL

WWW.CONSTRUTORAJL.COM



Curta nossa Fan Page e compartilhe as novidades.

Fique por dentro dos lançamentos do mercado imobiliário, com conteúdos sempre atualizados.



APARTAMENTOS EM CONSTRUÇÃO

= ED. ELEGANCE. APTOS - Rua Dom Pedro II esq. Mato Grosso - CENTRO. - R1 - 16.347 - 2013 (02 APT° POR ANDAR). Com (240,02 vagas de garagem) - 01 suíte, 02 quartos, bwc social, sala p/ 2 ambientes c/, churrasqueira, lavabo, cozinha, área de serviço, bwc, área comum com piscina, salão de festa com espaço gourmet, Hall decorado, cameras segurança, medidor água individual poço artesiano. (LANÇAMENTO).

= ED. PRIVILEGE. APTOS 5º ANDAR - Rua Mato Grosso - CENTRO. - R1 - 062.178-2010

(02 APT° POR ANDAR). Com (294,31M² 02 vagas de garagem). 01 suíte máster, closet, 02 suítes, sala estar / jantar / espaço gourmet, sacada, lavabo, cozinha, lavanderia, dep. de empregada - Área comum c/ piscina adulto, piscina infantil, deck, Play Ground, fitness, sauna mini-quadra, salão de festas, cozinha gourmet, churrasqueira, sala de jogos, bicicletário.

= ED. SPLENDORE. APTOS - Rua Pedro Ivo - CENTRO. - R1 - 75.770 - 2012

(04 APT° POR ANDAR). Com (154,488,02 vagas de garagem) - 01 suíte, 02 quartos, Bwc social, sala p/ 2 ambientes c/ churrasqueira, cozinha, lavanderia. Área comum Hall decorado, salão de festa c/ cozinha, sala de jogos, piscina c/ deck, churrasqueira, poço artesiano.

= ED. ABSOLUTE. APTOS - Rua Carlos de Carvalho - CENTRO. - R1 - 79.563-2014

(06 APT° POR ANDAR) - (DUAS OPÇÕES DE PLANTAS). 02 quartos, Bwc social, sala / cozinha / lavanderia. vaga de garagem. Área comum Hall decorado, 03 elevadores, salões de festa, churrasqueira e outros atrativos. EXCELENTE LOCALIZAÇÃO.

APARTAMENTOS

= ED. LAURY SONDA. APTO 9º - Rua General Osório, 3537 - CENTRO. Com 198,67M². 01 suíte, 02 quartos, Bwc social, sala estar / jantar c/ sacada, cozinha, lavanderia, dep. de empregada, 01 vaga de garagem. (ficam os móveis). R\$550.000,00.

= ED. CONTEMPORANEAU. APTO 101- R. Carlos de Carvalho, 3480 esq. -CENTRO. Com 284,702M². 01 suíte, 02 quartos, bwc social, sala p/ 2 ambientes c/ espaço Gourmet, com terraço, lavabo, cozinha, lavanderia, 02 vagas de garagem, depósito.

= ED. CONTEMPORANEAU. APTO 102- R. Carlos de Carvalho, 3480 esq. -CENTRO. Com 337,989M². 01 suíte, 02 quartos, bwc social, sala p/ 2 ambientes c/ espaço Gourmet, com terraço, lavabo, cozinha, lavanderia, 02 vagas de garagem, depósito.

= ED. CONTEMPORANEAU. APTO 201- R. Carlos de Carvalho, 3480 esq. -CENTRO. Com 241,699M². 01 suíte, 02 quartos, bwc social, sala p/ 2 ambientes c/ espaço Gourmet, balcony, lavabo, cozinha, lavanderia, 02 vagas de garagem, depósito.

= ED. INFINITY. APTOS - Rua Mato Grosso - CENTRO. Com 164,271M². 01 suíte, 02 quartos, Bwc social, sala p/ 2 ambientes c/ churrasqueira, cozinha, lavanderia. 02 vagas de garagem.

= ED. COUNTRY VILLE RESIDENCE. APTOS - R. Jorge Samways. - FOZ DO IGUAÇU - R2 -6012 -1998 Com 425,312Mm², c/ 03 vagas de garagem

= ED. PORTO GENOVA. APTO 500 -Av.Visconde de Guarapuava, 4629 -CURITIBA-PR. Com 602,02. 01 suíte máster (closets e bwcs feminino/ masculino), 02 suítes, terraço, rouparia, home Office, área social ampla c/ hall(galeria), sala jantar, cristaleira, living integrado ao estar intimo/ jardim de inverno, lavabo, copa c/ estar, churrasqueira (individual, cozinha espaçosa, lavanderia c/ quarto de secagem e varal, 02 dep. de empregada, 04 vagas de garagem, depósitos

= ED. GEMINNI II. APTO 15º ANDAR- Rua São Paulo, 789 -CENTRO. Com 240,02. 01 suíte máster, 02 quartos, Bwc social, sala p/ 2 ambientes c/ sacada, lavabo, sala jantar c/ sacada e churrasqueira, cozinha, lavanderia, dep. de empregada, 02 vagas de garagem. R\$ 800.000,00.

= ED. PRIVILEGE I. APTO 1102 - Rua Mato Grosso, 2687 - CENTRO. Com 304,14M². 01 suíte máster c/ closet, 02 suítes, sala p/ 3 ambientes c/ sacada e Churrasqueira / pia, lavabo, cozinha, lavanderia - dep. de empregada, 02 vagas de garagem.

= ED. AÇORES. APTO 902 - Rua Visconde de Guarapuava - CENTRO. Com 286,02. 03 suítes (mobiiladas), sala TV / estar / jantar, lavabo, sacada c/ churrasqueira, cozinha e lavanderia (mobiiladas), dep. de empregada (mobiilada), 03 vagas de garagem. R\$1.250.000,00.

= ED. METROPOLIS. APTO 7º ANDAR - Av. Atlântica, 770- BALNEÁRIO CAMBORIÚ Com M² 494,87. 01 suíte máster c/ closet, 02 suítes c/ closets, sala p/ 02 ambientes c/ sacada, sala jantar espaço gourmet, lavabo, cozinha, lavanderia, dep. de empregada, 04 vagas de garagem. (DECORADO - MOBILIADO "MÓVEIS SIERRA").

= ED. RESID. BARONI - Rua Érico Veríssimo - ALTO ALEGRE. Aptos com 119,297M². 01 suíte, 01 quartos, Bwc social, sala p/ 2 ambientes, cozinha, lavanderia. 01 vaga de garagem. Aptos térreos com 139,527M² c/ terraço e churrasqueira. (Tem opção de compra de mais 01 vaga de garagem)

= ED. FOREST PARK RESIDENCE. APTO 804 BL II- Rua Jerusalem, 120 - JD. LAGO - LONDRINA - PR. Com 127,57M². 01 suíte, 02 quartos, sala p/ 02 ambientes c/ sacada, cozinha, lavanderia, 01 vaga de garagem. R\$320.000,00. (TROCA POR IMÓVEL EM CASCAVEL)

= ED. GERALDO MARQUES SARAIVA - (COBERTURA DUPLEX - MOBILIADO). Rua Mato Grosso, 1789 - CENTRO. Com 366,39M². 01 suíte c/ closet/ sauna, escritório, salão de jogos, Bwc social, sala jantar, cozinha, lavanderia, salão de festa amplo, 04 vagas de garagem. R\$1.800.000,00.

= ED. GRAND VILLE. APTO 601- Rua Minas Gerais, 2287 - CENTRO. Com 183,45M². 01 suíte máster, 02 quartos, Bwc social, sala p/ 2 ambientes c/ sacada e churrasqueira, cozinha, lavanderia, dep. de empregada, 02 vagas de garagem. R\$500.000,00.

= ED. PREMIER. APTO 11º ANDAR - Rua Mato Grosso - CENTRO. Com 254,1213m², 01 suíte c/ hidro, 02 quartos, Bwc social, sala estar, sala jantar c/ sacada (fechada) e churrasqueira, lavabo, cozinha, lavanderia, dep. de empregada, 02 vagas de garagem

= ED. RESID. FAMILLY. APTO 13 BLOCO 01 - Rua Osvaldo Cruz, 2992 - CENTRO. Com 80,02. 01 suíte c/ hidro, 01 quarto, Bwc social, sala p/ 02 ambientes, cozinha, lavanderia, 01 vaga de garagem. R\$250.000,00.

= ED. RESID. FAMILLY. APTO 13 BLOCO 02 - Rua Osvaldo Cruz, 2992 - CENTRO. Com 80,02. 03 quartos, Bwc social, sala p/ 02 ambientes, cozinha, lavanderia, 01 vaga de garagem. R\$250.000,00.

= ED. RESID. FAMILLY. APTO 22 BLOCO 04 - Rua Osvaldo Cruz, 2992 - CENTRO. Com 80,02. 03 quartos, Bwc social, sala p/ 02 ambientes, cozinha, lavanderia, 01 vaga de garagem. R\$250.000,00.

= ED. TORRE DE LYONI. APTO 6º ANDAR- Rua Recife, 1042 - CENTRO. Com 115,02. 01 suíte, 02 quartos, Bwc social, sala p/ 2 ambientes c/ sacada (fechada), cozinha, lavanderia, 01 vaga de garagem. (tela nas janelas - gesso - pisos laminados e porcelanato - portas laqueadas). R\$330.000,00

= ED. RESID. OESTE. APTO 31 BLOCO 03 - Rua Das Palmeiras, 1.090 - JD. COQUEIRAL Com 80,03M². 03 quartos, Bwc social, sala p/ 02 ambientes, cozinha, lavanderia.

= ED. WAY POINT. APTO 9º ANDAR - Rua Recife, 1.000 - CENTRO. Com 204,02. 01 suíte, 02 quartos, Bwc social, sala p/ 02 ambiente c/ sacada churrasqueira / pia, lavabo, cozinha, lavanderia, bwc de serviço, 02 vagas de garagem. (Ficam armários cozinha, lavanderia e bwc - Box Blindex)

= ED. IMPERATRIZ. APTO - Rua Olavo Bilac, 1319 - CENTRO. Com 257,02. 01 suíte máster, 03 quartos, Bwc social, sala p/ 3 ambientes c/ sacada fechada, Blindex, lavabo, cozinha, lavanderia, dep. de empregada, depósito, 02 vagas de garagem. (APTO MOBILIADO- AR SPLIT - PISO LAMINADO E GRANITO). R\$850.000,00.

= ED. CASA BELLA. APTO 302 (DUPLEX)- R. Mato Grosso, 2002-CENTRO. Com 274,02. 01 suíte c/ sacada (fechada blindex), 02 quartos, bwc social, sala Tv sala p/ 2 ambientes c/ sacada (fechada blindex), lavabo, cozinha c/ armários, lavanderia, dep. de empregada, 02 vagas de garagem.

= ED. MONTE CASTELO. APTO 1202 - Rua São Paulo, 921 - CENTRO. Com 180,02. 01 suíte, 02 quartos, bwc social, sala p/ 2 ambientes c/ sacada, cozinha, lavanderia, dep. de empregada, 01 vaga de garagem. R\$550.000,00.

= ED. PRIME TOWER RESIDENCE. APTO - Rua Marechal Deodoro, 3604 - CENTRO. Com 141,56M². 01 suíte, 02 quartos, Bwc social, sala p/ 02 ambientes c/ sacada e churrasqueira / pia, cozinha, área de serviço, 02 vagas de garagem. R\$420.000,00.

= ED. CURITIBA RESIDENCE. APTO 605 - Rua Curitiba, 1591 - NEVA Com 142,79M². 01 suíte, 02 quartos, Bwc social, sala p/ 02 ambientes sacada Gourmet, cozinha, área de serviço, 02 vagas de garagem. R\$406.951,50.

= ED. ISLA BELIZE. APTO 701 - Rua Belo Horizonte, 1758 - NEVA Com 170,33M². 01 suíte, 02 quartos, Bwc social, sala p/ 02 ambientes c/ sacada e churrasqueira / pia, cozinha, área de serviço, 02 vagas de garagem. R\$442.858,00.

= ED. GEMINNI I. APTO 15º ANDAR- Rua São Paulo, 769 - CENTRO. Com 264,02. 01 suíte máster, 01 suíte, 02 quartos, Bwc social, sala p/ 2 ambientes c/ sacada, lavabo, sala jantar c/ sacada e churrasqueira, cozinha, lavanderia, dep. de empregada, 02 vagas de garagem. R\$1.150.000,00.

= ED. PREMIER. APTO 7º ANDAR - Rua Mato Grosso - CENTRO. Com 276,1087m², 01 suíte máster, 01 suíte, 01 quarto, Bwc social, sala estar, sala jantar c/ sacada e churrasqueira, lavabo, copa, cozinha, lavanderia, Bwc de empregada, 03 vagas de garagem. (armários na suíte master, quarto, cozinha e lavanderia - sala c/ estante - copa c/ painel - bwc c/ armários e Box).

= ED. SHERATHON, APTO 52 - Rua Rio de Janeiro, 1626 - CENTRO. Com 100,23M². 03 quartos, Bwc social, sala estar / jantar c/ sacada, cozinha, lavanderia. 01 vaga de garagem. R\$250.000,00

RESIDENCIAL GREEN TOWN

= CONDOMINIO COM 13 SOBRADOS - Rua Erva Mate, 318. RECANTO TROPICAL - R1 51.737-2013. Com 128,23M², 01 suíte, 02 quartos, bwc social, sala p/ 2 ambientes, lavabo, sala jantar / cozinha - área de serviço.

RESIDÊNCIAS

= RESID. ALVENARIA - Marina Doce Vida - BOA VISTA DA APª. Com 260,02, Lote c/ 2.058,04M². 02 suítes, 01 quarto, Bwc social, sala estar, sala TV, sala jantar, cozinha c/ armários, lavanderia, dep. de empregada, varanda grande c/ churrasqueira garagem p/ 2 carros coberta. (piscina). R\$1.250.000,00.

= RESID. MISTA - Rua Souza Naves, 2515 - PARQUE SÃO PAULO. Lote nº 0022, Quadra nº 001, com 455,02. R\$ 550.000,00.

= SOBRADO GEMINADO Nº 02 - Rua Pedro Américo, 98 - COND. ANTONI GAUDI Com c/ 161,02 - 01 suíte c/ sacada (armário), 02 quartos, Bwc social, sala estar, sala jantar, lavabo, cozinha (armários), lavanderia, churrasqueira c/ armário- garagem p/ 02 carros (lado à lado). (sobra pequeno espaço atrás c/ grama - piso madeira - porcelanato). R\$ 530.000,00.

= SOBRADO - Praça Padre Cassimiro Chichon - JD. MARIA LUIZA. Com c/ 355,02. Lote c/ 455,02 - 01 suíte máster, 03 suítes, 01 quarto c/ sacada - rouparia, sala estar, sala jantar, lavabo, espaço gourmet - cozinha, lavanderia, sauna - dep. de empregada, garagem p/ 03 carros. (ficam todos os móveis fixos - depósito - poço de luz - piscina aquecida - alarme - portão eletrônico - cerca elétrica - poço semi artesiano).

= RESID. ALVENARIA (MOBILIADA) - Marina Doce Vida I - BOA VISTA DA APª. Com 692,62M², Lote c/ 5.833,02. 01 suíte máster, 06 suítes, sala íntima / TV, sala p/ 04 ambientes, cozinha, lavanderia, dep. de empregada, varanda c/ churrasqueira, sala de jogos - garagem p/ 2 carros, (ar condicionado - piscina - depósito - pomar -)

= SOBRADO - Rua Estanislau Cidral, 246 - ALTO ALEGRE. Com c/ 141,10M² - Lote c/ 140,90M². 01 suíte c/ closet e varanda, 002 quartos, Bwc social, jardim de inverno, sala estar, sala jantar, lavabo, cozinha, área de serviço, churrasqueira, garagem p/ 2 carros (01 coberta). R\$390.000,00.

= SOBRADO - Rua Terra Roxa, 1329 - REGIÃO DO LAGO I. Com c/ 422,02. Lote c/ 511,4,02 - 01 suíte máster, 02 suítes simples (uma c/ sacada), sala estar / TV /jantar (estar c/ mobília), lavabo, cozinha e lavanderia (mobiiladas), salão de festas (grande) c/ churrasqueira, Piscina aquecida, Spa, Academia, garagem p/ 04 carros (duas cobertas). R\$1.750.000,00.

= SOBRADO - Rua Pernambuco, 2269 esq. c/ Flamboyant - CENTRO. Com c/ 128,02, - Lote c/ ,02. 01 suíte c/ hidro, 02 quartos, Bwc social, 02 sacadas, sala, estar / Tv, lavabo, adega, cozinha, lavanderia, garagem p/ 02 carros c/ churrasqueira. (ficam todos os móveis fixos e ar-condicionado) . R\$550.000,00.

= RESID MADEIRA- Rua Tiradentes, 1804 - COUNTRY. Com 120,02, Lote c/ 700,02. quartos, Bwc social, sala, cozinha. R\$770.000,00.

= SOBRADO - Rua Afonso Pena, 2630 (EM COND. COM 04 SOBRADOS .) - CENTRO. Com c/ 226,34M² - Lote c/ 389,153M². 01 suíte c/ sacada, 02 quartos c/ sacadas, Bwc social sala TV / jantar, lavabo, escritório, cozinha, lavanderia, dep. de empregada, despensa, depósito, churrasqueira ,garagem p/ 2carros, (ficam móveis sob medida - ar condicionado - cortinas) - (Cond. com piscina - cerca elétrica - portão eletrônico - câmaras). R\$900.000,00.

= SOBRADO - Rua Cipreste, 637 - CONDOMINIO PORTAL DO VALE. Com c/ 327,85M² - Lote c/ 2.057,58M². 01 suíte master c/ sacada e clouset, 02 quartos (um c/ sacada), bwc social, sala estar, lavabo, escritório, Home Theater, sala jantar, cozinha e área de serviço (planejadas), Bwc serviço, = EDICULA com espaço Gourmet / churrasqueira, garagem p/ 02carros, depósito. R\$3.100.000,00

= SOBRADO (TRES NIVEIS) - Rua Visconde do Rio Branco, 1725 - NEVA. Com c/ 360,02. Lote c/ 595,02 - 01 suíte máster c/ varanda, 02 demi suítes, 01 quarto, bwc social, sala c/ lareira (gás /lenha), sala estar, escritório, Bwc, sala tv, sala jantar c/ varanda churrasqueira / forno pizza e cascata, cozinha e lavanderia, garagem p/ 02 carros. (piscina fibra 9x3,5), cerca elétrica, portão eletrônico, sistema de captação de água, câmeras). R\$1.800.000,00.

= RESID. MISTA - Rua Salgado Filho, 1869 - CENTRO. Com c/ 375,51M, - Lote c/ 1.100,02. 01 suíte, 03 quartos, Bwc social, sala p/ 02 ambientes, sala Tv, escritório, sala jantar, cozinha, lavanderia, dep. de empregada, garagem, depósito. R\$1.800.000,00.

= SOBRADO - Estrada Pecheck - Marina Doce Vida (Divisa com a Plantar / Marinas Comercial) - BOA VISTA DA APª. Com 250,02, Lote c/ 3.000,02. 01 suíte, 03 quartos, Bwc social, sala estar / TV / jogos / jantar, lavabo, cozinha, lavanderia, garagem p/ 2 carros, (móveis fixos - lareira - poço artesiano com água 8,75 PH). R\$700.000,00.

= RESID. ALVENARIA - Rua Arquitetura, 478 - JD. UNIVERSITÁRIO. Com c/ 230,02 - Lote c/ 468,02. 01 suíte, 02 quartos, Bwc social, sala p/ 02 ambientes, cozinha, lavanderia, garagem p/ 3carros, (01 coberta) = EDICULA (móveis na suíte, sala e cozinha planejada - com sobra de terreno). R\$650.000,00.

IMÓVEL COMERCIAL OU RESIDENCIAL

= IMÓVEL. ALVENARIA - Rua Uruguai, 969 - ALTO ALEGRE. Com 283,59M², Lote c/ 690,02. (01 Sala ampla p/ recepção com 02 banheiros, amplo corredor de acesso para as 08 salas (de vários tamanhos), banheiro, sob solo garagem).

CONDOMÍNIO HORIZONTAL

= COND. RESID. MARINA DOCE VIDA II: (LANÇAMENTO) TERRENOS individuais na beira do lago de Salto Caxias; perfeito p/ pratica de esportes náutico; com infra-estrutura completa. Rua pavimentada, esgoto, iluminação, telefone, quadra de esporte, garagem para barcos, água natural.

TERRENOS

= TERRENO - Rua Antonio Mattei - JD. PIOVESAN. Lote nº 13, Quadra nº 10. Com 301,02. R\$150.000,00.

= TERRENO - COND. LAGO DOURADO. Lote nº 17. Quadra nº 01 Com 1.000,02. R\$890.000,00.

= TERRENO - COND. RESID. GRAMADO II - SÃO CRISTÓVÃO. Lote nº 11. Quadra nº 08 Com 459,56M².

= TERRENO - Av. Brasil - JD. SANTO ONOFRE. Lote nº 03, Quadra nº 24. Com 360,02. R\$300.000,00.



Gaucha

imobiliária **VENDAS**

FONE: 3225-1233 / 99933-9105 FAX: 3333-8316

RUA PERNAMBUCO, 54 - CENTRO

 e-mail: contato@imobiliariagaucha.com.br /
www.imobiliariagaucha.com.br

CASAS, SOBRADOS e APARTAMENTOS

SOBRADO COM 333,00M²

Rua Goiás, Vila Simone, com 01 suíte master, 02 quartos, sala de jantar, sala de estar, escritório, bwc, copa, cozinha, lavabo, sacada, área de serviço, 04 vagas de garagem, aquecimento solar, churrasqueira, salão de festas, semi-mobiliado. R\$ 1.250.000,00, aceita imóvel em Toledo

SOBRADO COM 397M²

Rua Machado de Assis, Região do Lago I, 01 suíte master, 02 suítes, sala de jantar/estar, sala de TV, escritório, bwc, copa, cozinha, lavabo, 03 sacadas, área de serviço, 06 vagas de garagem, aquecimento, churrasqueira, depósito, piscina, salão de festas. valor CONSULTE-NOS

02 CASAS

Rua Presidente Bernardes nº898, casa frente com 90,00m² em alvenaria com 03 quartos, sala estar, bwc, copa, cozinha, área de serviço, casa dos fundos com 100,00m² em madeira com 03 quartos, sala, cozinha bwc, lavanderia. R\$ 500.000,00

CASA COM 420,28M²

Rua PE. Casemiro Cichom, Jd. Maria Luiza, 01 suíte master, 01 suíte, 02 quartos, sala de jantar/estar, sala de tv, copa, cozinha, lavabo, dep. empregada, área de serviço, 06 vagas de garagem, aquecimento, churrasqueira, piscina, salão de festas, semi-mobiliada, valor (consulte-nos)

SOBRADO CONDOMINIO VELMONT

Com 162,66m², rua visconde do Rio Branco, centro, com 01 suíte, 02 quartos, sala de jantar/estar, bwc, cozinha, lavabo, sacada, área de serviço, 02 vagas de garagem, aquecimento, churrasqueira, salão de festas. R\$ 520.000,00

SOBRADO RUA SIBIPIRUNA

Jd. Tropical, 01 suíte máster, 02 quartos, sala de jantar/estar, sala de TV, escritório, copa, cozinha, lavabo, área de serviço, 03 vagas de garagem, aquecimento, churrasqueira, depósito, piscina, semi-mobiliado. R\$ 850.000,00

SOBRADO

Rua Voluntários da Pátria, Country, com 119,00m², 01 suíte, 02 quartos, sala de jantar/estar, sala de TV privativa (andar superior) bwc, cozinha, sacada, área de serviço, 02 vagas de garagem. R\$ 530.000,00

SOBRADO

Rua Presidente Bernardes, com 350,00m², 01 suíte máster, 03 quartos, sala de jantar, sala de estar, sala de TV, escritório, copa, cozinha, lavabo, sacada, dep empregada, área de serviço, 04 garagens, bwc empregada, aquecimento, churrasqueira, depósito, adega, semi-mobiliado. R\$ 1.400.000,00

CASA NO CONDOMINIO

Porto Feliz, com 94,00m², Rua Marechal Candido Rondon, com 03 quartos, sala de estar, 02 bwcs, cozinha, área de serviço, 02 vagas de garagem, churrasqueira, depósito. R\$ 250.000,00

CASA COM 250,00 M² (TERRENO)

Rua Leonardo Da Vinci, Loteamento Sanga Funda, Brasmadeira, com 02 quartos, sala de TV, bwc, cozinha, área de serviço, garagem. R\$ 150.000,00

SOBRADO COM 261,20M²

Rua Camara Junior, Jardim Cristal, com 01 suíte máster, 02 demi-suítes, sala de jantar/estar, sala de TV, copa, cozinha, lavabo, sacada, área de serviço, 04 vagas de garagem, aquecimento, semi-mobiliado. R\$ 1.200.000,00.

SOBRADO COM 295,42M²

Rua Juraci Antonio Capra, Jd Social, com 01 suíte, 02 quartos, sala de jantar/estar, sala de tv, copa, cozinha, lavabo, sacada, área de serviço, 04 garagens, aquecimento, churrasqueira, semi mobiliado. R\$ 1.500.000,00

SOBRADO COM 156,00M²

Rua Publio Pimentel, Alto Alegre, com 01 suíte, 02 quartos, sala de jantar/estar, copa, cozinha, lavabo, 03 vagas de garagem, churrasqueira, depósito. R\$ 390.000,00

APARTAMENTO

No Edifício Poletti, Rua Presidente Bernardes, com 101,00m², 02 quartos, sala de jantar/estar, cozinha, área de serviço, 01 vaga de garagem, churrasqueira, playground, salão de festas, academia. R\$ 180.000,00

ED. AUGUSTUS

Com 180,00m², Rua da Bandeira 927, com 01 suíte, 02 quartos, sala de jantar/estar, cozinha, bwc, sacada com churrasqueira, área de serviço, 02 vagas de garagem. VALORES CONSULTE-NOS

APARTAMENTO 81M²

Residencial Lokatell, Rua Vitória, 1735, Neva, com 02 quartos, sala tv, bwc, cozinha, área de serviço, 01 garagem, churrasqueira, salão de festas. R\$ 198.000,00

OPORTUNIDADE APARTAMENTO

Com 74,71m², condomínio residencial Rio verde, neva, com 03 quartos, sala estar, bwc, cozinha, sacada, área de serviço, 01 garagem, playground, salão de festas, semi mobiliado. R\$ 165.000,00

ED. CURITIBA RESIDENCE

Rua Curitiba, Neva, 1º apart. c/ 100,30m², 2 qtos, 2 salas, lavabo, bwc, coz., lavand., sacada c/ churrasq. e 1 gar. ; 2º apart. 142,80m², suíte, 2 qtos, bwc, 2 salas, coz., lavand. e 2 gar, CONSULTE-NOS.

ED. LE PRESTIGE 291,5M²

R. Goiás, Country. Suíte Master, 2 suítes, 4 salas, lavabo, sacadas, cozinha, lavanderia, dep. empregada, depósito, 3 vagas de garagem, ótima área de lazer em amplo terreno. Valor R\$ 1.162.000,00

APTO COM 226M²

Ed Porto Seguro, Rua Joao Pessoa, com 01 suíte, 02 quartos, sala de jantar/estar, bwc, cozinha, lavabo, sacada, dep empregada com bwc, área de serviço, 02 garagens, aquecimento, depósito, sala de jogos, piscina, playground, salão de festas, moveis embutidos. R\$600.000,00

APARTAMENTO ED. PEDRA ANGULAR

RUA PEDRO IVO 1550, CENTRO, COM 02 QUARTOS, SALA DE JANTAR/ESTAR, BWC, COZINHA, SACADA, ÁREA DE SERVIÇO, 01 VAGA DE GARAGEM, DEPÓSITO, SALÃO DE FESTAS, SEMI-MOBILIADO. R\$ 220.0000,00.

ED TORRES DE LYON

Com 118,00m², Rua Recife, Cozinha planejada, 01 suíte, 02 quartos, Bwc, sala e copa conjugadas, lavanderia, 02 vagas de garagem. **R\$ 350.000,00**

ED. ZARA

Ed Zara, com áreas de 85,89m² a 93,00m², Rua Natal nº940, Centro, com 02 quartos, sala, cozinha, bwc, área de serviço, churrasqueira, 01 vaga de garagem. Valores a partir de R\$ 235,000,00.

APARTAMENTO

No Edifício Memphis, com 161,76m², Rua Visconde de Guarapuava, Centro, com 01suíte, 02 quartos, sala de jantar/estar, cozinha, área de serviço, 02 vagas de garagem, piscina, salão de festas. R\$ 390.000,00

APARTAMENTO

No Ed. Milão, Rua Paraná 5319, centro, com 02 quartos, sala de jantar/estar, bwc, cozinha, sacada, área de serviço, 01 garagem, churrasqueira, salão de festas, semi mobiliado. R\$ 300.000,00.

ED MARINI

Com apartamentos de 145M² a 148M², 01 suíte, -2 quartos, sala de jantar/estar, bwc, sacada com churrasqueira, área de serviço, 02 garagens, aquecimento, salão de festas. valores de R\$ 387.000,00 a R\$ 421.000,00.

APARTAMENTO

No Ed. Dona Adelia, com 188,00m², 01 suíte, 02 quartos, sala de jantar/estar, bwc, copa, cozinha, lavabo, sacada, área de serviço, 02 garagens, aquecimento, salão de festas. R\$ 550.000,00

SALAS COMERCIAIS

BARRAÇÃO COMERCIAL COM 291M²

Rua Nilo Peçanha, nº 90. Pq. São Paulo. R\$ 550.000,00 - aceita imóvel em Toledo

TERRENOS

TERRENO

Com 461,50m², Rua Sandálio dos Santos, Jardim Itamarati. R\$ 300.000,00

TERRENO

Com 291,00m², Rua Dimas Pires Bastos, Jardim Pinheiros. R\$ 260.000,00

LOTES NO CONDOMÍNIO JARDINS DE MONET

Rua Eça de Queiroz, nº 35, Alto Alegre. Condomínio com infraestrutura completa, portaria 24h, área de festas equipada, piscina, espaço fitness, playground, espaço zen e jardins. Valores: Consulte-nos.

LOTE

No Cond. Vilage, Boa Vista da Aparecida- PR, com 2300,00m². R\$ 180.000,00

LOTE 372M²

com casa mista no fundo. Rua Itália, 1197, Jd. Europa, R\$ 140.000,00

LOTE COM 469.90M²

Rua Natal 2552, Tropical, com casa simples mais piscina fundo do lote, 03 quartos, sala estar, bwc, área de serviço. R\$ 530.000,00

TERRENO

No Condomínio Aquarela do Brasil, Rua Assis Valente, saída para Curitiba, 300,00m², R\$ 150.000,00

TERRENO EM ÁREA NOBRE

Na Avenida Brasil, São Cristóvão, com 5.280,00m² (66x80), com construção de aproximadamente 700,00m² R\$ 18.480.000,00

TERRENO

No Cond. Maria Tereza, Boa Vista da Aparecida- Pr, com 180,00m². R\$ 150.000,00

SÍTIO

Em Juvinópolis, 8 alqs., com 2 casas, barracão, estrebaria com ordenha, 2 trações com todo os implementos e 40 cabeças de vaca leiteira, 500mts BR 180. R\$ 1.400.000,00



Elso Thomann Imóveis

Rua General Osório, 2960 - Cascavel - PR

(45) 3035-1600

Creci - 2551J

Sua garantia imobiliária.

site: www.elseoimoveis.com.br

Horário de atendimento: Seg à Sex: 8h30 ao 12h; 13h30 às 18h; Sáb 09h ao 12h.

VENDAS

SOBRADOS

Pq São Paulo Rua Joaquim Távora – Terreno de 402,00m2 com sobrado com aprox. 315,70m2 dividido em : casa térrea com 3 dormitórios, demais dep., quintal e edícula nos fundos; apartamento com 1 suite, 2 dormitórios e demais dep., espaço com churrasqueira e despensa nos fundos; kitinete com 1 dormitórios, sala/cozinha, wc social, 1 vaga de garagem **RS 580.000,00**
Nova Iorque – Rua Nova Santa Rosa, 1053 Sob. 02 – 1 suite, 2 dormitórios, sala, cozinha, área de serviço, lavbo, wc social, 1 vaga de garagem. A/C aprox. 90m² terrenos aprox. 120m² **RS 345.000,00**
Esmeralda – Rua Jurandir Antonio Zanucki – imóvel novo - parte superior com 3 quartos, bwc social; parte inferior com sala, cozinha, lavabo, 1 vaga de garagem coberta, sobra de terreno na lateral, área de serviço. Esquina com a Rua Guaiaquis..... **RS 225.000,00**
Esmeralda – Rua Jurandir Antonio Zanucki – imóvel novo - parte superior com 3 quartos, bwc social; parte inferior com sala, cozinha, lavabo, 1 vaga de garagem coberta, sobra de terreno na lateral, área de serviço. Entre as ruas Guaiaquis e Bororós. **2 unidades** **RS 210.000,00**
Canadá – Rua Uruguiana, área total 78,00m2 com 3 dormitórios, sala, cozinha, bwc social, lavabo, área de serviço, sacada, 2 vagas de garagem sendo 1 coberta **RS 190.000,00**
Santa Felicidade – Rua Sargento Abdil Ribeiro dos Santos – 2 dormitórios, sala, cozinha, área de serviço, garagem..... **RS 140.000,00**
Parque São Paulo – Rua Prudente de Moraes esquina com a Rua Carlos de Carvalho – Sobrados geminados novos - localização privilegiada, 4 unidades disponíveis, valores a partir de **RS 450.000,00**, sobrado da esquina com 1 suite, 3 quartos, 2 sacadas, bwc social, lavabo, sala, copa, cozinha, lavanderia, sobra de terreno na lateral, 2 vagas de garagem; demais unidade com 1 suite, 3 quartos, sacada, solário, bwc social, lavabo, sala, copa, cozinha, lavanderia, espaço gourmet c/ churrasqueira - banheiro, 2 vagas de garagem. Prontos para morar **CONSULTE-NOS**

CASAS

Pq São Paulo – Rua Epitácio Pessoa – 3 suites, 2 salas, copa, cozinha planejada, área de serviço, espaço gourmet com churrasqueira e wc, 2 vagas de garagem. A/T 1.008,00m2, A/C 300,00m2 **CONSULTE-NOS**
Centro – Rua Marechal C. Rondon – casa em alvenaria com 1 suite, 2 dormitórios, sala, copa, cozinha, wc social, área de serviço, garagem, amplo quintal **RS 1.680.000,00**
Maria Luiza – Rua Pedro Dal Pra – 1 suite c/ closet e varanda, 2 demi-suite, sala, copa, cozinha c/ armários, lavabo, área de serviço c/ armários, espaço gourmet c/ churrasqueira, piscina c/ aquecimento, garagem fechada para 2 carros, 1 vaga garagem aberta coberta, portão eletrônico, cerca elétrica **R \$ 1.100.000,00**
Neva – Rua Sérgio Djalma de Holanda – 2 suites com móveis planejados, sala com móveis planejados, copa, cozinha com móveis, espaço gourmet com churrasqueira, escritório com banheiro, garagem coberta p/ 3 carros, lage c/ acab. Em gesso, piso interno porcelanato, piso externo e calçada alto drenante. **RS 1.000.000,00**
Cataratas – Resid. Gramado II – Rua Santa Helena - terreno com 360,00m2 (12 x 30) - área construída 216,00m2 – 1 suite c/ closet, 2 quartos (demi-suite), cozinha integrada com churrasqueira, sala de estar, sala de tv, quintal nos fundos c/ deck e pergolado, central de gás, 2 vagas de garagem cobertas paralelas, móveis planejados ficam no imóvel..... **RS 890.000,00**
Alto Alegre – Rua Uruguai – terreno com 537,50m², casa com 201,00m² **RS 800.000,00**
Pacaembu – Pacaembu – Cond. Res. Vila Verde – Casa com 132m² e edícula com 62m². 1 suite, 2 dormitórios, sala e copa, cozinha, área de serviço. Edícula com 1 cômodo, wc e garagem **RS 750.000,00**
Maria Luiza – Rua José Caldart – Casa em alvenaria com 120m2, com 3 dormitórios, sala, cozinha, wc social, área de serviço, e garagem. Edícula com 2 dormitórios, wc e cozinha **RS 460.000,00**
Parque São Paulo – Rua Campos Sales - terreno 504m², casa em alvenaria com 3 dormitórios, sala, cozinha, despensa WC social, 2 vagas de garagem, amplo quintal **RS 450.000,00**
Parque São Paulo – Rua General Osório – terreno com 396,00m2 com uma casa de madeira com edícula e piscina..... **RS 450.000,00**
Universitário – Rua Gurgel – A/T 268,12m2 A/C 155,02m2 – com 3 dormitórios sala, cozinha, 2 wcs, churrasqueira, área de serviço, 2 vagas de garagem **RS 380.000,00**
Universitário – Rua Sociologia, 809 – 1 suite, 2 dormitórios, sala, cozinha, wc social, área de serviço, garagem, portão eletrônico, cerca elétrica **RS 350.000,00**
Universitário – Rua João Merlin – terreno com 450m2 com uma casa em alvenaria com 95,87m2 contendo 2 dormitórios, sala em 2 ambientes cozinha, wc social, área de serviço, garagem **RS 350.000,00**
Parque Verde – Rua Otelo Celestino de Castilho – terreno com 216m2 e a/c 112,66m2, casa com 3 dormitórios, sala, cozinha, wc social, área de serviço, 1 vaga de garagem **RS 350.000,00**
Santa Cruz – Residencial e Comercial – Rua Txikaos - excelente localização - terreno de esquina com 457,50m2 sendo 15m de frente para a Rua Txikaos por 30m de frente para a Rua Caraiabas. Área construída de aprox. 216,00m2 sendo: 1 casa em alvenaria com aprox. 100,00m2 com 1 suite, 2 quartos, sala, copa, cozinha, lavanderia, bwc social, bwc serviço, 1 vaga de garagem coberta; - 1 barracão com aprox. 100,00m2;- 1 sala comercial com aprox. 16,00m2 **RS 320.000,00**
Turisparque – Rua Morretes - casa em alvenaria com 1 suite, 2 quartos, sala, cozinha, bwc social, garagem coberta 4 carros, área de serviço, edícula com cozinha, bwc social, 1 quarto **RS 320.000,00**
Pq São Paulo – Rua Fernando Costa – terreno com 504m2, construção averbada com 70m2, 4 dormitórios, sala, cozinha, lavanderia, wc social, 2 vagas de garagem, sobra de terreno nos fundos **RS 280.000,00**
Jd da Amizade – Rua Scotton - área do terreno aprox. 270,00m2 (15 x 18) - área construída 123,69m2 - 4 dormitórios, sala, cozinha, ampla lavanderia fechada, bwc social, garagem coberta para 3 carros, churrasqueira, portão eletrônico, sobra de terreno na lateral, forro madeira **RS 245.000,00**
Parque Verde – Rua Anglin, 722 – 3 dormitórios, sala, cozinha, 2 wcs, área de serviço, despensa, 2 vagas de garagem com portão eletrônico **RS 230.000,00**
Jardim Padovani – Rua André de Barros, 1284 – casa em alvenaria com forro, 3 dormitórios, sala, cozinha, wc social, 2 vagas de garagem **RS 210.000,00**
Parque São Paulo – Rua Julio Preste – 2 dormitórios, sala, cozinha, wc social, área de serviço, 1 vaga de garagem **RS 200.000,00**
Alto Alegre – Rua Marcelino Meneguzzi, Condomínio Fechado – 2 dormitórios, sala, cozinha, wc social, área de serviço, churrasqueira, 1 vaga de garagem coberta **RS 180.000,00**
Alto Alegre – Rua Marcelino Meneguzzi, 586 casa 01 – 2 dormitórios, sala, cozinha, wc social, área de serviço, garagem **RS 180.000,00**
Cascavel Velho – Rua Itália, 108 – Condomínio Fechado – 2 dormitórios, sala, cozinha com armários, wc social, área de serviço, espaço fechado com

APARTAMENTOS

churrasqueira **RS 180.000,00**
Jd Padovani – Rua Armando Busato, 233 - 2 quartos, sala, cozinha, bwc social, 2 vagas de garagem sendo 1 coberta, ar condicionado, portão eletrônico, aberturas em blindex, edícula c/ lavanderia fechada, churrasqueira, despensa, lavabo **RS 180.000,00**
Jd Padovani – Rua Danilo Paladini – terreno com 113,65m2, área const. 73m2. Casa em alvenaria com 2 dormitórios, sala/cozinha, área de serviço e garagem **RS 150.000,00**

SALAS COMERCIAIS

Térrea Centro - Rua Santa Catarina região do Hospital Policlínica. c/ 430m2 terreno com 800m2 esquina com Rua Carlos de Carvalho **RS consulte 3035-1600.**
 Barracão – Rua Plínio Salgado - terreno com 1.779,01m² com barracão em alvenaria **RS 1.000.000,00**

TERRENOS E CHÁCARAS

Terreno – Jardim Presidente – BR 277 – área industrial A - com 3.532,20m2; área industrial B - com 3.532,20m2; área industrial C - com 2.378,00m2; área industrial D – com 2.378,00m2 – RS 450,00 o metro quadrado **Consulte-nos**
Terreno com benfeitoria – Rua Rio de Janeiro, 1778 – Terreno na área central com clínica de fisioterapia em pleno funcionamento. Terreno com 770,00m2 (22 x 35), área construída 318,00 m2 – sendo um sobrado misto com - piso inferior em alvenaria com clínica de fisioterapia em pleno funcionamento; - piso superior parte em alvenaria parte em madeira utilizado como escritório; - edícula em alvenaria **RS 1.200.000,00**
Terreno – Neva – Rua Salgado Filho – terreno plano com 770,00 (22X35) – com benfeitorias sendo: 3 casas simples **RS 1.100.000,00**
Terreno – Maria Luiza – Rua da Lapa, 425 – Amplo terreno em excelente localização. Área terreno 694,74m2 - sem benfeitoria, 30,25 metros de frente para a Rua da Lapa **RS 450.000,00**
Terreno – Pq São Paulo – Rua Vitória - Terreno com 490,00m2 sendo 14 metros de frente para Rua Vitória por 35 metros de profundidade. Sem benfeitoria. Ótimo potencial construtivo **RS 420.000,00**
Terreno – São Cristóvão – Rua Goiás, 427 – com 472,8 m2 com benfeitorias, sendo 1 casa mista e 2 casas em alvenaria **RS 400.000,00**
Terreno – Centro – Rua Vitória, 1552 sub-esquina com a Rua Pio XII – Terreno com 204,00m² sem benfeitoria **RS 350.000,00**
Terreno – Jd Panorâmico – Rua Odontologia – terreno com 422,50m2 sem benfeitoria **RS 300.000,00**
Terreno – Cancelli – Rua Terezina, 1891 - terreno de esquina com aprox. 182m² **RS 300.000,00**
Terreno – Cond. Morada do Lago – 365,67m² e área comum de 186,37m² sem benfeitoria **RS 270.000,00**
Terreno em Santa Terza – Região do Lago - Travessa Internacional, 1537 – terreno de frente para a BR com área total de 613,97m² com uma casa de madeira **RS 220.000,00**
Terreno – Universitário – Rua Porto União, 709 – área de 360m2 **RS 165.000,00**
Terreno – Cascavel Velho – Rua Suíça, 2381 – com 403,00, terreno plano sem benfeitoria **RS 150.000,00**
Terreno – Jd Colmeia – Rua Serra Grande, 604 – área total 360m2 (12X30) sem benfeitorias **RS 120.000,00**
Terreno – Cascavel Velho – Rua Holanda esq. com a Rua Angelo Zonin – área de 480,0m² sendo 16m para a Rua Holanda e 30m para a Rua Angelo Zonin, sem benfeitoria **RS 40.000,00 + financiamento**

Chácara – BR 369 KM 165 – área total de 20.000,00m² sendo: 100 metros de frente para a BR-369 km 165 por 200 metros de profundidade. Sem benfeitoria. Distante a 9 minutos do trevo cataratas - aproximadamente 8,6 km **RS 1.000.000,00**
Chácara Urbana – Loteamento Chacaras de Recreio Lago Azul – Rua Lagoa Saquarema, 1718 - com 1.829,53m2 sem benfeitorias **RS 280.000,00**
Chácara – Comunidade N. Sra. Dos Navegantes – 2,4 alqueires, sendo 2 alqueires mecanizados atualmente com plantação de milho e restante área de reserva legal condominial. 9 km da cidade, acesso pela R. Rio da Paz, com energia elétrica e poço artesiano **CONSULTE-NOS**

LOCAÇÃO

SOBRADOS

Centro – Rua Belo Horizonte, 800 – Cond. Fechado – unidades 1 e 4 – com 1 suite, 2 dormitórios, sacada, wc social, sala, cozinha, lavabo, área de serviço, 1 vaga de garagem (Sobrados novos em fase de acabamento) **RS 2.000,00**
Centro – Rua Belo Horizonte, 800 – Cond. Fechado – unidades 2 e 3 – com 1 suite, 2 dormitórios, sacada, wc social, sala, cozinha, lavabo, área de serviço, 1 vaga de garagem (Sobrados novos em fase de acabamento) **RS 1.800,00**
Tropical – Rua Erva Mate, 318 – 1 suite, 2 demi-suite, sala, cozinha, wc social, área de serviço, garagem coberta (2 **RS 1.700,00**
Vila Tolentino – Rua Visconde de Guarapuava, 714 – 1 suite, 2 dormitórios, sala, cozinha, wc social, lavabo, área de serviço, garagem **RS 1.150,00**
Neva – Rua Curitiba, 1149 – 3 dormitórios, sala, cozinha, lavabo, wc social, área de serviço, 1 vaga de garagem **RS 1.100,00**
Centro – Rua Visconde do Rio Branco, 2999 unid. 02 – 1 suite, 2 dormitórios, wc social, sala, cozinha, lavabo, área de serviço e 1 vaga de garagem **RS 1.100,00**
Centro – Rua Presidente Bernardes, 1645 – Res. Olinda – 3 dormitórios, sala, copa, cozinha, wc social, lavabo, área de serviço, 2 vagas de garagem **RS 1.000,00**
Canadá – Rua Uruguiana, 822 – 2 dormitórios, sala, cozinha, lavabo, wc social, área de serviço, 1 vaga de garagem **RS 900,00**

CASAS

Casa Comercial – Alto Alegre – Rua Uruguai, 670 – terreno com 537,50m², casa com 201,00m² **RS 4.000,00**
Casa Comercial – Centro – Rua Nereu Ramos, 2211 – próx. Ao Shopping JL - terreno com 1.092,00m², casa com 249,25m² contendo 4 salas, wc e cozinha **RS 3.050,00**
Casa Comercial – Ciro Nardi – Rua Virgílio Formighieri, 239 - área terreno 390,00m2 - área construída 277,00m². Com 2 suites, 2 dormitórios, sala, cozinha, wc social, área de serviço, 2 vagas de garagem coberta, portão eletrônico **RS 3.000,00**
Casa Comercial – Centro – Rua São Paulo, 2284 – Aproximadamente 160m2, com 5 salas, 2 wcs, espaço nos fundos com churrasqueira, quintal **RS 2.800,00**
Parque Verde – Rua Aroeira, 422 – 01 suite (com hidró) , 02 dormitórios, cozinha (com armários), sala, wc social, área de serviço, edícula com banheiro, piscina **RS 1.700,00**
Casas Residenciais – Casa em Santa Tereza – Av. Assunção, 684 - 03 dormitórios, sala, escritório, wc social, cozinha, área de serv., salão de festas com churrasqueira, forno e fogão a lenha, banheiro e despensa, piscina **RS 1.650,00**
Recanto Tropical – Rua Canela, 176 – 01 suite, 02 dormitórios, sala, cozinha com pia, wc social, área de serviço, churrasqueira, wc, garagem, quintal **RS 1.600,00**
Pacaembu – Pacaembu – Cond. Res. Vila Verde – 1 suite, 2 dormitórios, sala e copa, cozinha, área de serviço. Edícula com 1 cômodo, wc e garagem **RS 1.600,00**
Centro – Rua Sete de Setembro esq. Natal – 01 suite, 02 dormitórios, sala, cozinha, área de serviço, 02 vagas de garagem **RS 1.500,00**
Parque São Paulo – Rua General Osório, 994 – 02 dormitórios, sala, cozinha, wc social, área de serviço, 02 vagas de garagem, churrasqueira **RS 1.000,00**
Claudete – Rua Hélio Richardi, 389 – 1 suite, 2 dormitórios, sala, cozinha, área de serviço, wc social, 1 vaga de garagem **RS 1.000,00**
Neva – Rua Olívia Kucinski, 888 – 1 suite, 2 dormitórios, sala, copa, cozinha, área de serviço, 1 vaga de garagem coberta, área coberta nos fundos **RS 1.000,00**
Universitário – Rua Anita Garibaldi, 449 – 4 dormitórios, 2 salas, cozinha com armários, 2 wcs, depósito, área de serviço, 4 vagas de garagem **RS 800,00**
Santa Tereza – Rua Curitibaanos, 241 – 1 suite, 2 dormitórios, sala, cozinha, wc de serviço, área de serviço, churrasqueira, wc de serviço, despensa, 2 vagas de garagem **RS 800,00**
Claudete – Rua Aleir da Mota, 285 – casa mista com 3 dormitórios, sala, cozinha, wc social, área de serviço, churrasqueira, garagem **RS 750,00**
Country – Rua Juracy Antonio Capra, 669 – 02 dormitórios, sala, cozinha, wc social, área de serviço, 01 vaga de garagem **RS 700,00**
14 de Novembro – Rua do Bosque, 664 -
Parque São Paulo – Rua Carlos de Carvalho, 2333 – CASA DE MADEIRA – 1 suite, 3 dormitórios, sala, cozinha, wc social, área de serviço, 3 vagas de garagem **RS 690,00**
Montreal – Rua Yucon, 835 – 2 dormitórios, sala, cozinha, área de serviço, wc social, 2 vagas de garagem sem cobertura **RS 650,00**
Brasília- Rua Vinícius de Moraes, 209 – 2 dormitórios, sala, cozinha, wc social, área de serviço, garagem, churrasqueira **RS 600,00**
Santa Tereza – Rua Internacional, 1537 – casa em madeira com 2 dormitórios, sala, cozinha, wc social, área de serviço e garagem **RS 550,00**
Cataratas – Rua Francisco Ignácio Fernandes, 51 – 3 dormitórios, sala, cozinha, wc social **RS 550,00**
Santa Cruz – Rua Xavantes, 1900 – 2 dormitórios, sala/cozinha, wc social, área de serviço, 1 vaga de garagem **RS 500,00**

APARTAMENTOS

Centro – Ed. Rosemount – Rua Pernambuco, 1374 - 1 suite master com banheira de hidromassagem, 2 suites simples, 1 quarto, lavabo, ampla sala, sacada c/ churrasqueira integrada com a sala, cozinha c/ armários, lavanderia, 1 banheiro de serviço, instalação de ar-condicionado pronta, aquecimento a gás, todas as janelas em alumínio com persiana elétrica, 3 vagas de garagem **RS 3.500,00**
Centro – Ed. Porto Seguro – Rua João Pessoa, 61 apto 1402 - 1 suite com armários e banheira de hidromassagem, 2 dormitórios sendo 1 com ar-condicionado, bwc social, sala, lavabo, cozinha com armários e fogão, área de serviço com armários, quarto de serviço com bwc, sacada, 2 vagas de garagem, depósito, entrada social e de serviço. Condomínio com portaria 24 hrs, piscina, 2 salões de festas, 2 elevadores **RS 2.000,00**
Centro – Ed. Porto Seguro – Rua João Pessoa, 61 apto 1502 - 1 suite com closet e banheira de hidromassagem, 2 dormitórios, bwc social, sala, lavabo, escritório com armários, cozinha com armários, área de serviço, quarto de serviço com bwc, sacada, 2 vagas de garagem, depósito, entrada social e de serviço. Condomínio com portaria 24 hrs, piscina, 2 salões de festas, 2 elevadores **RS 1.850,00**
Centro – Ed. Belatris – Rua Presidente Kennedy, 717 – apto 802 (frente) - 1 suite com closet, 1 dormitórios, sala ampla, sacada com churrasqueira, área de serviço, 3 vagas de garagem, despensa **RS 1.800,00**
Centro – Ed. Sylvio Kissula – Rua Erechin, 1354 – 01 suite, 02 dormitórios, sala, sacada com churrasqueira, cozinha com armários, wc social, área de serviço, 02 vagas de garagem, depósito **RS 1.800,00**
Centro – Ed. Geraldo Saravia – Rua Mato Grosso, 1789 apto 903 – 1 suite, 2 dormitórios, sala, cozinha com armários, lavabo, wc social, área de serviço, 2 vagas de garagem **RS 1.780,00**
Centro – Ed. Guiomar Rezende – Rua Barão do Cerro Azul, 1220 apto 202 – 1 suite, 2 dormitórios, sala, cozinha c/ armários, sacada churrasqueira, wc social, área de serviço, 2 vagas de garagem **RS 1.600,00**
Centro – Ed. Avenida – Rua Marechal Deodoro, 3025 apto 806 – 01 suite, 2 dormitórios, sala, cozinha com armários, wc social, área de serviço, 2 vagas de garagem **RS 1.600,00**

Centro – Ed. Belatris – Rua Presidente Kennedy, 717 – apto 803 (fundos) - 1 suite, 1 dormitórios, sala ampla, sacada com churrasqueira, área de serviço, 2 vagas de garagem, despensa **RS 1.600,00**
Centro – Ed. Belatris – Rua Presidente Kennedy, 717 – apto 804 (fundos) - 1 suite, 1 dormitórios, sala ampla, sacada com churrasqueira, área de serviço, 2 vagas de garagem, despensa **RS 1.600,00**
Alto Alegre – Ed. Assunção – Rua Paraguai, 1195 apto 506 – 1 suite, 2 dormitórios, sala, cozinha, wc social, área de serviço, 2 vagas de garagem **RS 1.500,00**
Neva – Ed. Allure – Rua Salgado Filho, 1211 – 7 andar – 1 suite, 2 dormitórios, sala, cozinha, bwc social, área de serviço, 02 vagas de garagem **RS 1.450,00**
Neva – Ed. Blue Marine – apto 402 – 1 suite, 2 dormitórios, sala, cozinha, sacada com churrasqueira, wc social, área de serviço, 2 vagas de garagem **RS 1.300,00**
Centro – Ed. Belvedere – Rua Presidente Bernardes, 2557 apto 104 – 1 suite, 2 dormitórios, sala, cozinha, área de serviço, wc social, 1 vaga de garagem **RS 1.200,00**
Ciro Nardi – Ed. Pongá – Rua General Osório, 2786 apto 21 – 1 suite, 2 dormitórios, sala, cozinha, wc social, área de serviço, 1 vaga de garagem **RS 1.000,00**
Centro – Rua Santa Catarina, 1009 apto 01 – 2 dormitórios, sala, cozinha com pia e armário aéreo, área de serviço, wc social, 1 vaga de garagem **RS 850,00**
Neva – Ed. Ana Luiza – Rua Curitiba, 3370 apto 13 (frente) – 2 dormitórios, sala, sacada com churrasqueira, área de serviço, wc social, 1 vaga de garagem **RS 850,00**
Centro – Rua Carlos de Carvalho, 3157 apto 202 – 2 dormitórios, sala, cozinha, wc social, área de serviço, dep. de empregada com wc, 1 vaga de garagem **RS 800,00**
Centro – Ed. Nair Augusta – Rua Santa Catarina, 887 apto 11 – 01 dormitório, sala, cozinha com pia e cooktop, área de serviço, wc social, 01 vaga de garagem **RS 800,00**
Centro – Ed. Poleti – Rua Presidente Bernardes, 2397 apto 303 – 02 dormitórios, sala, cozinha, wc social, área de serviço, 01 vaga de garagem **RS 800,00**
Neva – Rua Pio XII, 1701 apto 15 B1 C – 1 suite, 2 dormitórios, sala, cozinha com armários, wc social, área de serviço, 1 vaga de garagem **RS 800,00**
Ed. Limberger – Rua Francisco Ignácio Fernandes, 612 apto 33 – 2 dormitórios, sala, cozinha com armários e mesa, WC social, área de serviço, 1 vaga de garagem **RS 750,00**
Neva – Res. Águas Claras – Rua Marechal Deodoro, 1563 apto 13 bl 01 – 2 dormitórios, sala, cozinha com armários, wc social, área de serviço, 01 vaga de garagem **RS 700,00**
Neva – Rua Pio XII, 1701 apto 13 B1 C – 1 suite, 2 dormitórios, sala, cozinha com armários, wc social, área de serviço, 1 vaga de garagem **RS 700,00**
Neva – Res. Bariloche – Rua Curitiba, 1639 apto 12 bl 02 – 3 dormitórios, sala, cozinha, área de serviço, wc social, 1 vaga de garagem (já incluído o condomínio, IPTU e Tx de Lixo) **RS 700,00**
Maria Luiza – Res. Torres Claras – Rua Curitiba, 565 apto 17 B1 A – 2 dormitórios, sala, cozinha, wc social, área de serviço, 1 vaga de garagem **RS 650,00**
Maria Luiza – Rua Sandino Erasmo Amorin, 1698 apto 04 – 3 dormitórios, sala, copa/cozinha, wc social, área de serviço com wc, 01 vaga de garagem **RS 650,00**
São Cristóvão – Torre do Sol II - Rua José Bonifácio, 532 apto 92 – 2 dormitórios, sala, cozinha, wc social, área de serviço, e 1 vaga de garagem. Totalmente mobiliado **RS 650,00**
Claudete – Res. Morada do Sol I – Rua Jorge Lacerda, 855 ap 12 – 3 dormitórios, sala, cozinha, wc social, área de serviço, 1 vaga de garagem **RS 550,00**
Neva – Ed. Lokatel - Rua Vitória, 1735 apto 44 – 02 dormitórios, sala, cozinha, sacada com churrasqueira, área de serviço, 01 vaga de garagem. Prédio com elevador **RS 550,00**
Neva – Res. Rio Verde – Rua Marechal Deodoro, 1623 apto 27 B1 02 – 3 dormitórios, sala, cozinha com armário, wc social c/ armário, área de serviço, 1 vaga de garagem **RS 550,00**
São Cristóvão – Ed. Torre do Sol I - Rua José Bonifácio, 532 apto 82 – Totalmente mobiliado. Com 02 dormitórios, sala, cozinha, wc social, área de serviço, 01 vaga de garagem **RS 500,00**

KITINETES

Fag – Rua João Kuloski, 488 – Unidades com e sem garagem – 1 suite, sala, cozinha, área de serviço **RS 550,00**
Pacaembu – Av. Rocha Pombo, 1336 - 03 unidades – 1 dormitório, sala/cozinha, WC social **RS 400,00**
Centro – Ed. Metrôpoles – Rua Souza Naves, 4013 ap 126 – 1 dormitório, sala/cozinha, wc social **RS 400,00**

SALAS COMERCIAIS/BARRACÕES

Centro – Av. Brasil, 2414 – Amplo terreno com área total de 5.280,00m². Com 3 frentes sendo 66 metros para Av. Brasil - 80 metros para Rua Pato Branco - 66 metros para Rua Maringa. Com benfeitoria sendo 1 construção em alvenaria com aprox. 619,00m2 **RS 18.000,00**
Maria Luiza – Av Carlos Gomes, 2177 – sala com 350m² com 3 wcs sendo 1 adaptado **RS 7.000,00**
Maria Luiza – Rua Prudente de Moraes, 230 (esquina com a Rua Joaquim Távora) – sala com 384m² com 2 banheiros sendo 1 adaptado **RS 4.500,00**
Centro – Rua Rio de Janeiro (próx. Ao Teatro Municipal) - sala com aprox. 130m², com mezanino e 2 wcs, 1 vaga de garagem **RS 3.300,00**
Centro – Galeria San Remo – Rua Santa Catarina, 904 – 2 unidades - com 160m² incluindo o mezanino – 2 wcs sociais **RS 2.300,00**
Recanto Tropical – Rua JK, 1615 – com aproximadamente 160m², com sala, 2 escritórios, 2 wcs, e estacionamento **RS 2.200,00**
Centro – Travessa Pe Champagnat esq. com Av. Brasil- slas 201, 203, 205 (unificadas) – com aprox. 160m2, com 3 salas, 2 wcs sendo 1 adaptado, copa e despensa **RS 2.000,00**
Centro – Ed. Carniel – Rua Recife, 349 - sala com 80m² com 1 wc **RS 1.800,00**
Centro – Rua Marechal C. Rondon, 1818 sl 18 - com 75m² com wc **RS 1.000,00**
Centro – Rua Marechal C. Rondon, 1818 sl 12 – sala de esquina, com aprox. 70m2, com 1 wc **RS 1.000,00**
Centro – Rua Marechal C. Rondon – 1818 sl 11 – sala com 50m² **RS 750,00**
Centro – Rua Santa Catarina, 1512 sala com aprox. 40m², com recepção e wc social **RS 750,00**
Ciro Nardi – Rua Vitória, 185 – 1 Quadra da Av. Carlos Gomes, aprox. 47m2 c/ 1 banheiro, portas com grades, ótima localização, 50m da Copel **RS 700,00**
Centro – Rua Marechal C. Rondon, 1818 sl 17 - com 45m² com wc **RS 650,00**
Centro – Rua Marechal C. Rondon, 1818 sl 23 – com 40m² com divisórias e 01 wc **RS 650,00**
Centro – Rua Mal. Rondon, 1818 sl 24 – c/ 40m² e 1 banheiro, 2º andar- fundos **RS 580,00**
Centro – Ed. Felipe Adura – Rua Paraná, 2361 sala 501 – sala com aproximadamente 62 m² com copa e wc social **RS 450,00**
Parque São Paulo – Banca sito a Av. Carlos Gomes, 2135 – c/ 10m2 (frente mercado Beal) **RS 400,00**
Barracão – Rua 7 Setembro, 1777 – com 242m2 e terreno de 420m2 **RS 2.300,00**



PORTO SEGURO
IMOBILIÁRIA

VIVER BEM É COM A GENTE!

CRECI 4573-J

45 3225 3111

Rua Afonso Pena, 1854 | sala 02 | Centro | Cascavel - PR

www.portoseguroidiaria.com



VENDA

IMÓVEIS PARA VENDA

APARTAMENTOS

Ed. Parc Lumiere - Rua Mato Grosso - Centro. Suite Simples, 2 Quartos, Closet, Sala Estar sacada. Com churrasqueira, Sala de Jantar com sacada, Cozinha Gourmet, Área de Serviço, BWC Suite Simples, BWC Social, BWC Lavabo. Com 2 vagas de garagens cobertas. Possui 281,96 m² de área total e 170,69 m² de área privativa. **R\$ 3.700.000,00**

Ed. Azzurro - Apto N° 1001. Rua Rio Grande do Sul N° 1792 - Centro. Suite Master com sacada, 2 Suite Simples com sacada, Sala 2 Ambientes com sacada, Sala de TV com sacada, Sala de Almoço, Hall com sacada, Cozinha Compacta, Cozinha com Ilha, Copa, Área de Serviço Planejado, Estendal, BWC Suite Master, 2 BWC Suite Simples, BWC Lavabo, BWC de Serviço. Com 3 vagas de garagens cobertas. Apartamento mobiliado. Possui 945 m² de área total e 612 m² de área privativa. **R\$ 3.700.000,00**

Ed. Solar Ipanema - Rua Rio de Janeiro N° 1012 - Centro. Suite Master, 2 Suite Simples, Sala 2 Ambientes, sacada com churrasqueira, Sala 2 Ambientes com sacada, Cozinha Planejada, Área de Serviço, Dep. de Empregada, BWC Suite Master, 2 BWC Suite Simples, BWC Lavabo, BWC Dep. Empregada. Com 2 vagas de garagens cobertas. Apartamento mobiliado. Possui 364 m² de área total e 301 m² de área útil. **R\$ 2.360.000,00**

Ed. Excellence Rua Engenheiro Rebouças N° 2828 - Centro. Suite Master com sacada, 2 Suite Simples, Sala 2 Ambientes com sacada, Sala de Jantar, Sala de TV com sacada, Cozinha Gourmet, Área de Serviço, BWC Suite Master com Banheira, 2 BWC Suite Simples, BWC Lavabo, BWC Dep. Empregada. Com 4 vagas de garagens cobertas. Apartamento mobiliado. Possui 445 m² de área total e 240,19 m² de área útil. **R\$ 1.800.000,00**

Ed. Villa Medine Rua Minas Gerais N° 1930 - Centro. Suite Master, Suite Simples, Closet, Sala Estar, Sala de Jantar, Cozinha, Área de Serviço, Dep. Comp. Empregada, BWC Suite Hidro com Banheira, BWC Suite Simples, BWC Social, BWC Lavabo, BWC de Serviço. Com 3 vagas de garagens cobertas. Apartamento semi mobiliado. Possui 291,35 m² de área total e 258,35 m² de área útil e 178,26 m² de área privativa. **R\$ 1.080.000,00**

Ed. Ana Julia - Apto N° 803. Rua Salgado Filho N° 2019 - Centro. Suite Master, 2 Suite Simples, Quarto, Sala 3 Ambientes, Escritório, Adega, Cozinha com Ilha, Lavanderia, BWC Suite Hidro Banheira 2 Pessoas, 2 BWC Suite Simples, BWC Lavabo, BWC de Serviço. Com 4 vagas de garagens cobertas. Apartamento mobiliado. Possui 251 m² de área total e 216 m² de área privativa. **R\$ 1.000.000,00**

Ed. Rosemount - Rua Pernambuco - Centro. 3 Suite Simples, Quarto, Sala 2 Ambientes, sacada com churrasqueira, Cozinha Gourmet, Área de Serviço, Despensa, 3 BWC Suite Simples, BWC Lavabo, BWC de Serviço. Com 3 vagas de garagens cobertas. Possui 310,29 m² de área total e 208,46 m² de área privativa. **R\$ 990.000,00**

Ed. Contemporâneo - Apto N° 1001. Rua Carlos de Carvalho. Centro. Suite Simples com sacada, 2 Quartos, Sala 2 Ambientes, sacada com churrasqueira, Cozinha, Área de Serviço, BWC Suite Simples, BWC Social, BWC Lavabo. Com 2 vagas de garagens cobertas. Possui 241,02 m² de área total e 135,05 m² de área útil. **R\$ 900.000,00**

Ed. Imperatriz Rua Olavo Bilac N° 1319 - Centro. Suite com Hidro, 3 Quartos, Sala 4 Ambientes com sacada, Cozinha Planejada, Área de Serviço, Despensa, BWC Suite Hidro Banheira 2 Pessoas, BWC Social, BWC Lavabo, BWC de Serviço. Com 2 vagas de garagens cobertas. Semi mobiliado. Possui 254 m² de área total e 198 m² de área privativa. **R\$ 900.000,00**

Ed. Ouro Verde - Apto n° 06. Rua Castro Alves N° 2275 - Centro. Suite Master com sacada, Suite Simples com sacada, 2 Quarto com sacada, Sala 2 Ambientes com sacada, Sala Estar com sacada, Escritório com sacada, Cozinha Planejada, Área de Serviço Planejado, Dep. de Empregada, BWC Suite Master, BWC Suite Simples, BWC Social, BWC de Serviço. Com 2 vagas de garagens cobertas. Apartamento semi mobiliado. Possui 448,51 m² de área total e 308,55 m² de área privativa. **R\$ 850.000,00**

Ed. Solar Mont Blanc - Apto N° 702. Rua Dom Pedro II N° 2099 - Centro. Suite Master, Suite Simples, 2 Quartos, Closet, Sala Estar com sacada, Sala de Jantar, Cozinha Planejada, Dep. Comp. Empregada, BWC Suite Master com Banheira, BWC Suite Simples, BWC Social, BWC Lavabo, BWC Dep. Empregada. Com 2 vagas de garagens cobertas. Apartamento semi mobiliado. Possui 269 m² de área total e 199 m² de área útil. **R\$ 820.000,00**

Ed. Sylvio kissula - Rua Erechim N° 1354 - Centro. Suite Simples, 2 Quartos, Sala 2 Ambientes, sacada com churrasqueira e pia, Cozinha Planejada, Área de Serviço Planejado, BWC Suite Simples, BWC Social. Com 2 vagas de garagens cobertas. Possui 182,85 m² de área total e 104,2 m² de área útil. **R\$ 790.000,00**

Ed. Azzurro Rua Rio Grande do Sul N° 1792 - Centro. Suite Simples com sacada, 2 Quartos com sacada, Sala 2 Ambientes com sacada, Cozinha, Copa, Área de Serviço, Despensa, BWC Suite Simples, BWC Social, BWC Lavabo, BWC de Serviço. Com 2 vagas de garagens cobertas. Apartamento semi mobiliado. Possui 270,64 m² de área total e 186,21 m² de área útil. **R\$ 780.000,00**

Ed. Geraldo Marques Sariva - Apto N° 1301. Rua Mato Grosso N° 1825 - Centro. Suite Simples com sacada, Quarto, Quarto com sacada, Sala 2 Ambientes sacada. Com churrasqueira e pia, Cozinha, Área de Serviço, BWC Suite Simples, BWC Social. Com 2 vagas de garagens cobertas. Possui 202 m² de área total e 125 m² de área privativa. **R\$ 620.000,00**

Ed. Julia - Apto N° 1003. Rua Souza Naves N° 4241 - Centro. Suite Simples, Quarto com sacada, Quarto, Sala 2 Ambientes com sacada, Cozinha Planejada, Área de Serviço, BWC Suite Simples, BWC Social. Com 2 vagas de garagens cobertas. Possui 188 m² de área total e 114 m² de área útil. **R\$ 620.000,00**

Ed. Avenida - Apto N° 1401. Rua Marechal Deodoro N° 3025 - Centro. Suite Simples, 2 Quartos, Sala Estar com sacada, Cozinha, Área de Serviço, BWC Suite Simples, BWC Social. Com 2 vagas de garagens cobertas. Possui 166 m² de área total e 110 m² de área privativa. **R\$ 550.000,00**

Ed. Atlanta - Apto N° 1406. Rua Salgado Filho N° 2611 - Centro. Suite Simples, 2 Quartos, Sala Estar, Sala de Jantar, Cozinha, Área de Serviço, BWC Suite Simples, BWC Social. Com 2 vagas de garagens cobertas. Possui 200 m² de área total e 117 m² de área privativa. **R\$ 550.000,00**

Ed. Vita Reale - Apto N° 303 Rua Antonina N° 2254 - Centro. Suite Simples, 2 Quartos, Sala 2 Ambientes sacada com Churrasqueira, Cozinha, Área de Serviço, BWC Suite Simples, BWC Social. Com 2 vagas de garagens cobertas. Possui 170,39 m² de área total e 111,53 m² de área privativa. **R\$ 530.000,00**

Ed. Costa Esmeralda Rua Manoel Ribas N° 3147 - Centro. Suite Simples, 2 Quartos, Sala 2 Ambientes com sacada, Cozinha Planejada, Área de Serviço, BWC Suite Simples, BWC Social. Com 2 vagas de garagens cobertas. Apartamento semi mobiliado. **R\$ 520.000,00**

Ed. Infinity - Apto N° 801. Rua Mato Grosso - Centro. Suite Simples, 2 Quartos, Sala Estar, Cozinha, Área de Serviço, BWC Suite Simples, BWC Social. Com 2 vagas de garagens cobertas. Possui 164,27 m² de área total e 88 m² de área útil. **R\$ 520.000,00**

Ed. Village Rua Antonio Alves Massaneiro N° 474 - Centro. Suite Master, 2 Quartos, Sala Estar, Sala de Jantar, Escritório, Cozinha Planejada, Lavanderia, Dep. de Empregada, BWC Social, BWC Dep. Empregada. Com 1 vaga de garagem coberta. Possui 223,37 m² de área total e 169,74 m² de área privativa. **R\$ 520.000,00**

Ed. Alto Leblon - Apto N° 1205. Rua Rio de Janeiro N° 956 - Centro. Suite Simples, Sala 2 Ambientes com sacada, Cozinha, Área de Serviço, BWC Suite Simples. Apartamento semi mobiliado. **R\$ 450.000,00**

Ed. Amadeus - Apto N° 31. Rua Carlos de Carvalho N° 4394 - Centro. Suite Simples com sacada, 2 Quartos, Sala 2 Ambientes com sacada, Cozinha Planejada, Área de Serviço, Dep. de Empregada, BWC Suite Simples, BWC Social, BWC de Serviço. Com 2 vagas de garagens cobertas. Apartamento semi mobiliado. Possui 177 m² de área total e 130 m² de área privativa. **R\$ 390.000,00**

Ed. Lirio - Apto N° 31. Rua Belo Horizonte N° 1854 - Centro. Suite Simples, 2 Quartos, Sala Estar, sacada com churrasqueira e pia, Sala de Jantar, Cozinha planejada, Área de Serviço Planejado, BWC Suite Simples, BWC Social. Com 2 vagas de garagens cobertas. Apartamento semi mobiliado. Possui 135,45 m² de área total e 103 m² de área privativa. **R\$ 380.000,00**

Ed. Ile de France - Apto N° 1002. Rua Mato Grosso N° 1680 - Centro. Suite Simples, 2 Quartos, Sala 2 Ambientes com sacada, Cozinha, Lavanderia, BWC Suite Simples, BWC Social. Com 1 vaga de garagem coberta. Possui 138,46 m² de área total e 91,27 m² de área privativa. **R\$ 360.000,00**

Ed. Estrelícia Rua da Bandeira N° 767 - Região do Lago. Suite Simples, Quarto, Sala 2 Ambientes, Cozinha, Área de Serviço, BWC Suite Simples, BWC Social. Com 1 vaga de garagem coberta. Possui 113,22 m² de área total, 96,16 m² de área útil e 74,27 m² de área privativa. **R\$ 370.000,00**

Ed. Alto do Lago - Apto N° 104. Rua Terra Roxa N° 640 - Bloco 1 - Pacaembu. Suite Simples, 2 Quartos, Sala Estar, Sala de Jantar, sacada com churrasqueira, Cozinha, Área de Serviço, BWC Suite Simples, BWC Social. Com 1 vaga de garagem coberta. Possui 109 m² de área total e 81 m² de área útil. **R\$ 320.000,00**

Ed. Frankfurt - Apto N° 10 - A. Rua Curitiba N° 1389 - Bloco A - Neva. Suite Simples, 2 Quartos, Sala 2 Ambientes, Cozinha Planejada, Área de Serviço, BWC Suite Simples, BWC Social. Com 2 vagas de garagens cobertas. Apartamento semi mobiliado. Possui 134,24 m² de área total e 84,78 m² de área privativa. **R\$ 310.000,00**

Ed. Torre do Sol - Rua José Bonifácio N° 532 - São Cristóvão. 3 Quartos, Sala Estar, Sala de Jantar, Cozinha, Lavanderia, BWC Social. Com 1 vaga de garagem coberta. Apartamento semi mobiliado. Possui 72,68 m² de área total e 60,79 m² de área privativa. **R\$ 220.000,00**

Ed. Santa Maria Rua da Lapa N° 2862 - Centro. 3 Quartos, Sala 2 Ambientes, Cozinha, Lavanderia, BWC Social. Com 1 vaga de garagem coberta. Possui 94,75 m² de área total e 70 m² de área privativa. **R\$ 220.000,00**

Ed. Rothermberg - Apto N° 08. Rua Sete de Setembro N° 4249 - Bloco A - Jd. Independência. 2 Quartos, Sala Estar, Sala de Jantar, Cozinha, Área de Serviço, BWC Social. Com 1 vaga de garagem coberta. Possui 98,61 m² de área total e 62,52 m² de área útil e 79,8 m² de área privativa. **R\$ 205.000,00**

Ed. Vila Germania - Apto N° 13. Rua Fortaleza N° 3180 - Bloco H - Tropical. 2 Quartos, Sala 2 Ambientes, Cozinha Planejada, Área de Serviço, BWC Social. Apartamento semi mobiliado. **R\$ 195.000,00**

Ed. Mon Santo Rua Minas Gerais N° 2021 - Centro. 2 Quartos, Sala 2 Ambientes com sacada, Cozinha, Área de Serviço, BWC Social. Com 1 vaga de garagem coberta. Possui 86,36 m² de área total e 59,3 m² de área privativa. **R\$ 195.000,00**

Ed. Rafaello - Av. da Integração N° 2491 - Alto Curitiba. 2 Quartos, Sala 2 Ambientes, sacada com churrasqueira, Cozinha Planejada, BWC Social. Com 1 vaga de garagem coberta. Apartamento semi mobiliado. Possui 78,89 m² de área total e 47,01 m² de área útil. **R\$ 191.000,00**

Ed. Satélite - Apto N° 32. Rua Catanduvás N° 381 - São Cristóvão. 2 Quartos, Sala e Cozinha conjugada, Área de Serviço, BWC Social. Com 1 vaga de garagem coberta. Apartamento semi mobiliado. Possui 49,69 m² de área total e 39,63 m² de área privativa. **R\$ 180.000,00**

Ed. Germano Saroli - Apto N° 1302 Rua Carlos de Carvalho N° 3950 - Centro. Quarto, Sala 2 Ambientes, Cozinha, Lavanderia, BWC Social. Com 1 vaga de garagem coberta. Apartamento mobiliado. Possui 71,38 m² de área total. **R\$ 150.000,00**

Ed. Residencial Alto Da Fag - Apto 103. Rua João Kuloski N° 488 - Fag. 1 Suite Simples, Sala e Cozinha conjugada. **R\$ 150.000,00**

Ed. Foz do Iguaçu - Apto N° 41. Rua Fortaleza N° 3584 - Bloco D2 - Tropical. 2 Quartos, Sala 1 Ambiente, Cozinha, Área de Serviço, BWC Social. Com 1 vaga de garagem coberta. Possui 66,39 m² de área total e 16,73 m² de área útil e 49,65 m² de área privativa. **R\$ 130.000,00**

CASAS E SOBRADOS

Casa Cond. Vicius de Moraes. Rua Juracy Antonio Capra N° 861 - Country. Suite Master, 3 Suites Simples, Closet, Sala Estar, Sala de Jantar, Sala Intima, Escritório, Cozinha, Copa, Área de Serviço, Dep. de Empregada, BWC Suite Master, 3 BWC Suite Simples, BWC Social, BWC Lavabo. Com 4 vagas de garagens cobertas. Com 540 m² de área construída e 720 m² de área do terreno. **R\$ 2.800.000,00**

Casa Cond. Lago Douorado Rua Terra Roxa N° 1425 - Região do Lago. Suite Master, Suite Simples, 2 Quartos, Closet, Sala Estar, Sala de Jantar, Sala de TV, Sala Intima, Escritório, Cozinha, Copa, Área de Serviço, Dep. de Empregada, BWC Suite Master, BWC Suite Simples, BWC Social, BWC Lavabo, BWC de Serviço. Com 2 vagas de garagens cobertas. Semi mobiliado. Com 402,89 m² de área construída e 1600 m² de área do terreno. **R\$ 2.600.000,00**

Casa Rua Santa Catarina N° 2374 - Centro. Suite Master, 2 Suite Simples, Quarto, Closet, Sala Estar, Sala de Jantar, Sala Intima, Escritório, Cozinha, Área de Serviço, Dep. de Empregada, BWC Suite Master, 2 BWC Suite Simples, BWC Social, BWC Lavabo, BWC Dep. Empregada. Com 4 vagas de garagens cobertas. Semi mobiliado. Com 385 m² de área construída e 640 m² de área do terreno. **R\$ 1.950.000,00**

Sobrado Cond. Treviso - Av. Titto Muffato - FAG. Suite Master, 3 Suite Simples, Closet, Sala 3 Ambientes, Sala Intima, Escritório, Cozinha Planejada, Cozinha Gourmet, Lavanderia, Despensa, BWC Social, BWC de Serviço. Com 3 vagas de garagens cobertas. Semi mobiliado. Com 343 m² de área construída. **R\$ 1.800.000,00**

Casa Rua Recife N° 587 - Centro. 2 Suite Simples, 3 Quartos, Sala 4 Ambientes, 2 Cozinha Planejadas, 3 BWC Suite Simples, BWC Demi-Suite, BWC Social. Com 6 vagas de garagens cobertas. Semi mobiliado. Com 387 m² de área construída e 450 m² de área do terreno, sendo 300 m² de área averbada. **R\$ 1.650.000,00**

Sobrado Rua Figueira N° 109 - Jd. Tropical. Suite Master com sacada, Suite Simples, 2 Quartos, Sala 3 Ambientes, Escritório, Mezanino, Cozinha Planejada, Área de Serviço, Despensa, BWC Suite hidro banheira retangular, BWC Suite Simples, BWC Social, BWC de Serviço. Com 2 vagas de garagens cobertas e 2 vagas de garagens descobertas. Semi mobiliado. Possui Edícula com despensa, churrasqueira, pia, balcão. Com 368 m² de área construída e 541 m² de área do terreno. **R\$ 1.300.000,00**

Casa Rua Rafael Picoli - Country 3 Suite Simples, 2 Quartos, Sala 2 Ambientes, Sala de Jantar, Sala de TV, Cozinha, Cozinha Gourmet, Área de Serviço, Lavanderia, 3 BWC Suite Simples, BWC Lava. Com 600 m² de área construída e 862,5 m² de área do terreno. **R\$ 1.200.000,00**

Casa Rua Carlos de Carvalho - Pq. São Paulo. Suite Simples, 3 Quartos, Sala Estar, Sala de Jantar, Cozinha Planejada, Área de Serviço, Lavanderia, BWC Social, BWC Lavabo, BWC Dep. Empregada. Com 2 vagas de garagens cobertas. Com 2 vagas de garagens descobertas. Semi mobiliado. Possui Edícula com bwc, Despensa, Churrasqueira, Pia, Balcão. Com 193,2 m² de área construída e 804 m² de área do terreno. **R\$ 1.200.000,00**

Casa Rua Siqueira Campos N° 2086 - Country. Suite Master, 2 Quartos, Closet, Sala Estar, Sala de Jantar, Escritório, Cozinha Gourmet, Área de Serviço Planejado, Despensa, BWC Suite Master, BWC Demi-Suite, BWC Lavabo, BWC de Serviço. Com 3 vagas de garagens cobertas. Com 3 vagas de garagens descobertas. Mobiliado. Com 235,62 m² de área construída e 700 m² de área do terreno. **R\$ 1.100.000,00**

Sobrado Rua das Hortências N° 399 - Tropical. Suite Master com sacada, 2 Quartos, Closet, Sala 2 Ambientes, Sala Estar, Cozinha Planejada, Área de Serviço, BWC Suite Master, BWC Social, BWC Lavabo. Com 4 vagas de garagens cobertas. Semi mobiliado. Com 200 m² de área construída e 536 m² de área do terreno. **R\$ 950.000,00**

Sobrado Cond. Villa Matisse - Rua Pedro Américo N° 37 - Jd. Independência. Suite Simples com sacada, 2 Quartos, Quarto com sacada, Closet, Sala Estar com sacada, Sala de Jantar, Cozinha Planejada, Cozinha Gourmet, Copa, BWC Suite Simples, BWC Social, BWC Lavabo. Com 2 vagas de garagens cobertas. Com 2 vagas de garagens descobertas. Semi mobiliado. Com 225 m² de área construída. **R\$ 845.000,00**

Casa Rua Carlos Nitzko N° 421 - Jd. Maria Luiza. Suite Simples, 2 Quartos, Sala 1 Ambiente, Sala de Jantar, Cozinha Planejada, Lavanderia, BWC Suite Simples, BWC Social, BWC de Serviço. Com 1 vaga de garagem coberta. Com 3 vagas de garagens descobertas. Semi mobiliado. Com 200,8 m² de área construída e 533 m² de área do terreno. **R\$ 795.000,00**

Casa Rua dos Pracinhas N° 229 - Região do Lago. 2 Suite Simples, Quarto, Sala Estar, Sala de Jantar, Sala de TV, Escritório, Cozinha Planejada, Copa, Área de Serviço, BWC Suite Hidro, BWC Social, BWC de Serviço. Com 2 vagas de garagens descobertas. Semi mobiliado. Possui Edícula com bwc. Com 158,22 m² de área construída e 532,5 m² de área do terreno. **R\$ 700.000,00**

Casa Rua Antonina N° 506 - São Cristóvão. Suite Simples, 2 Quartos, Sala 2 Ambientes, Cozinha Planejada, Área de Serviço, BWC Suite Simples, BWC Social. Com 2 vagas de garagens cobertas. Com 2 vagas de garagens descobertas. Semi mobiliado. Pintura boa. Com 109 m² de área construída + 60 m² de Edícula totalizando 169 m² de área total. **R\$ 550.000,00**

Casa Rua Pato Branco - São Cristóvão. Suite Simples, Quarto, Closet, Sala 2 Ambientes, Cozinha Planejada, Área de Serviço, BWC Social, BWC Lavabo. Com 1 vaga de garagem coberta. Mobiliado. Com 150 m² de área construída e 165 m² de área do terreno. **R\$ 520.000,00**

Casa Rua Pedro Ivo N° 2644 - Country. Suite Simples, 2 Quartos, Closet, Sala 2 Ambientes, Cozinha, Área de Serviço, BWC Suite Simples, BWC Social, BWC Lavabo. Com 2 vagas de garagens cobertas. Semi mobiliado. Com 146 m² de área construída. **R\$ 490.000,00**

Casa Rua Cuiabá N° 964 - Jd. Maria Luiza. 3 Quartos, Sala 1 Ambiente, Cozinha, Copa, BWC Social, BWC de Serviço. Com 2 vagas de garagens cobertas. Com 170,54 m² de área construída e 375 m² de área do terreno. **R\$ 480.000,00**

Sobrado Rua São Luiz N° 2831 - Jd. Cristal. Suite Simples, 2 Quartos, Sala 2 Ambientes, Cozinha Planejada, Área de Serviço, BWC Suite Simples, BWC Social, BWC Lavabo, BWC de Serviço. Com 2 vagas de garagens cobertas. Possui Edícula com Despensa, Churrasqueira, pia, balcão. Com 150,33 m² de área construída e 116,25 m² de área do terreno. **R\$ 450.000,00**

Casa Cond. Villa Piemonte - Rua Salgado Filho N° 3661 - Claudete. Suite Simples, 2 Quartos, Sala 2 Ambientes, Cozinha, Lavanderia, BWC Social, BWC Lavabo. Com 1 vaga de garagem coberta. Com 1 vaga de garagem descoberta. Com 104 m² de área construída, 146 m² de área total e 106 m² de área do terreno. **R\$ 450.000,00**

Casa Rua Flavio Sergio Rotta N° 565 - Jd. Novo Milenio. Suite Simples, 2 Quartos, Sala 1 Ambiente, Sala de Jantar, Cozinha, Lavanderia, BWC Suite Simples, BWC Social, BWC Lavabo. Com 1 vaga de garagem coberta. Com 1 vaga de garagem descoberta. Semi mobiliado. Possui Edícula com churrasqueira, pia, balcão. Com 141,29 m² de área construída e 14261 m² de área total e 180 m² de área do terreno. **R\$ 430.000,00**

Duplex Rua Aramis Athaide N° 403 - São Cristóvão. Suite Simples com sacada, 2 Quartos, Sala 2 Ambientes, Cozinha, Área de Serviço, BWC Suite Simples, BWC Social, BWC Lavabo. Com 2 vagas de garagens cobertas. Com 183 m² de área construída. **R\$ 420.000,00**

Casa Rua Salgado Filho N° 3994 - Cancelli. Suite Simples, 3 Quartos, Sala 3 Ambientes, Sala de TV, Cozinha Planejada, Área de Serviço, Despensa, BWC Suite Simples, 2 BWC Social. Com 2 vagas de garagens cobertas. Com 1 vaga de garagem descoberta. Semi mobiliado. Possui Edícula com quarto, bwc, Despensa, Churrasqueira, Pia, Balcão. Com 174,05 m² de área total e 672 m² de área do terreno. **R\$ 400.000,00**

Casa Rua Raposo Tavares N° 1144 - Jd. Nova York. 3 Quartos, Sala Estar, Cozinha, Área de Serviço, BWC Social. Com 1 vaga de garagem coberta. Com 1 vaga de garagem descoberta. Com 95,89 m² de área construída e 192 m² de área do terreno. **R\$ 380.000,00**

Casa Rua Julio Boaventura Tozzo N° 624 - Jd. Veneza. 2 Quartos, Sala 1 Ambiente, Cozinha, Área de Serviço, BWC Social. Com 1 vaga de garagem coberta. Pintura nova. Com 68,51 m² de área construída, 137,02 m² de área total e 360 m² de área do terreno. **R\$ 280.000,00**

Casa Rua Sete de Setembro N° 592 - Pq São Paulo. 3 Quartos, Sala 1 Ambiente, Cozinha, Lavanderia, BWC Social. Com 1 vaga de garagem coberta. Com 4 vagas de garagens descobertas. Com 402 m² de área do terreno. **R\$ 265.000,00**

Casa Rua Edson Luiz Favarin N° 1422 - Jd. Universitário. 3 Quartos, Sala 1 Ambiente, Cozinha Planejada, Lavanderia, BWC Social. Com 1 vaga de garagem coberta. Semi mobiliado. Com 73,98 m² de área construída. **R\$ 245.000,00**

Casa Rua Pedro Baú N° 1205 - Jd. Maristela. 3 Quartos, Sala 2 Ambientes, Cozinha, Copa, Área de Serviço, 2 BWC Social. Com 150 m² de área construída e 525 m² de área do terreno. **R\$ 230.000,00**

Casa Rua Suíça N° 2038 - Jardim Itália. 2 Quartos, Sala 1 Ambiente, Cozinha, Lavanderia, Despensa, BWC Social. Espaço Gourmet, BWC(s), despensa, churrasqueira, pia, balcão. Com 100,01 m² de área construída + 47,99 m² de Edícula e 148 m² de área total e 372 m² de área do terreno. **R\$ 225.000,00**

Casa Rua Pelotas - Canadá. Suite Simples, Sala 1 Ambiente, Cozinha Planejada, Área de Serviço, BWC Suite Simples, BWC Social. Semi mobiliado. Com 45 m² de área construída e 214,5 m² de área do terreno. **R\$ 198.000,00**

Casa Rua Itália N° 108 - Jd. Veneza. 2 Quartos, Sala 1 Ambiente, Cozinha Planejada, BWC Social. Com 1 vaga de garagem coberta. Com 1 vaga de garagem descoberta. **R\$ 190.000,00**

Casa Residencial Bigueti Rua David Mascarello N° 740 - Jd. Veneza. Suite Simples, 2 Quartos, Sala 2 Ambientes, Cozinha, Lavanderia, BWC Suite Simples, BWC Social. Com 2 vagas de garagens cobertas. Com 57,6 m² de área construída totalizando. **R\$ 150.000,00**

PRÉDIOS E SALAS COMERCIAIS

Barracão Rua Aracy Tanaka Blazetto. Possui escritório, casa para caseiro e banheiros. Com 4860 m² de área total e 2100 m² de área útil. **R\$ 3.940.000,00**

Barracão - Cataratas. Com 1134,76 m² de área total. Refeitório, sala de TV, alojamento, amplos banheiro, salas para escritórios, sala de reuniões, pronto para instalação de logística, indústria ou depósito comercial. **R\$ 2.400.000,00**

Sala Edifício Felipe Adura Rua Paraná N° 2361 - Centro. Com 1 vaga de garagem coberta. **R\$ 550.000,00**

TERRENOS E CHACARAS

Chácara Rua Coriolano Ferreira Santos Santiago - Santa Felicidade - Cascavel - PR. Área de 24200 M². Salão de Festas com churrasqueira, louça personalizada, quadra de futebol de areia, açude com taipa, poço artesiano, casa de hospedes, casa para caseiro, pomar com varias arvores frutíferas, horta, área para caminhada, portão eletrônico. **R\$ 2.500.000,00**

Chácara BR 277 - Cascavel - PR. Área de 11,5 Alq. Possui casa de Alvenaria de 1400m² e Barracão 200m². **R\$ 1.880.000,00**

Terreno Br 467 Cataratas - Lote/Data: 02 - Quadra: 01. Terreno Comercial. Área total de 4800 m² **R\$ 2.250.000,00**

Terreno Rua Recife - Centro. Área total de 525 m². Com medidas de 15 m largura por 35 m de comprimento. **R\$ 1.500.000,00**

Terreno Rua Pedro Ivo N° 1826 Country - Área total de 862,5 m². Com medidas de 15 m largura por 57,5 m de comprimento. Possui piscina. **R\$ 900.000,00**

Terreno Rua Pedro Américo - Centro - Lote/Data: 10 - Quadra: 03. Área total de 1000 m². Com medidas de 20 m largura por 50 m de comprimento. **R\$ 850.000,00**

Terreno Rua Uruguai - Centro - Área total de 540 m². Com medidas de 15 m largura por 36 m de comprimento. **R\$ 650.000,00**

Terreno Rua Hilário Zardo - Centro - Área total de 560 m². Com medidas de 14 m largura por 40 m de comprimento. **R\$ 615.000,00**

Terreno Rua Venezuela N° 365 Pacaembu - Lote/Data: 0023 - Quadra: 0004. Área total de 768 m². Com medidas de 12 m largura por 64 m de comprimento. **R\$ 400.000,00**

Terreno Rua Cassiano Jorge Fernandes N° 1730 Jd. Maria Luiza - Lote/Data: 19 - Quadra: 06. Área total de 414 m². Com medidas de 12 m largura por 34,5 m de comprimento. **R\$ 380.000,00**

Terreno Rua Vitoria - Centro - Lote/Data: 20 - Quadra: 512. Área total de 393,75 m². Com medidas de 11,25 m largura por 35 m de comprimento. **R\$ 310.000,00**

Chácara Comunidade Alto Palmares - Alto Alegre - Três Barras do Paraná - Área de 4500 m². **R\$ 250.000,00**

Terreno Rua Estanislau Chervinski N° 504 Cataratas - Lote/Data: 05 - Quadra: 04. Área total de 360 m². Com medidas de 15 m largura por 24 m de comprimento. **R\$ 235.900,00**

Terreno Cond. Aquarela do Brasil - Rua Abelle Moyses Somensi N° 201 Cascavel Velho - Lote/Data: 13 - Quadra: 06. Área total de 300 m². Com medidas de 15 m largura por 20 m de comprimento. **R\$ 220.000,00**

Terreno Rua Lajes. Jd. Santa Catarina - Lote/Data: 04 - Quadra: 09. Terreno - Área total de 491,56 m². Possui Água, Asfalto, Esgoto. **R\$ 180.000,00**

Terreno Rua Soldado Luiz Gonzaga N° 531 Jd. Petrópolis - Lote/Data: 0014 - Quadra: 0040. Área total de 366 m². Com medidas de 12 m largura por 30,5 m de comprimento. **R\$ 150.000,00**



PORTO SEGURO
IMOBILIÁRIA

VIVER BEM É COM A GENTE!

CRECI 4573-J

45 3225 3111

Rua Afonso Pena, 1854 | sala 02 | Centro | Cascavel - PR

www.portoseguroidomobiliaria.com



LOCAÇÃO

IMÓVEIS PARA LOCAÇÃO

APARTAMENTOS

Ed. Grand China - R. Nereu Ramos, 848 - Apto 12 - Neva - quarto, sala, Cozinha, BWC Social, lavanderia. Com 1 vaga de garagem **R\$ 350,00 + Cond.**

Ed. Grand China - R. Nereu Ramos, 848 - Apto 32 - Neva - quarto, sala, Cozinha, BWC Social, Lavandera 1 vaga de garagem coberta..... **R\$ 350,00 + Cond.**

Ed. Grand China - R. Nereu Ramos, 848 - Apto 22 - Neva - quarto, sala, Cozinha, BWC Social, 1 vaga de garagem coberta, lavanderia **R\$ 350,00 + Cond.**

Ed. CARMO - Apto 06 - R. SOUZA NAVES, 3705 - CENTRO - Quarto, Sala, Cozinha, BWC Social. **R\$ 390,00 + Cond.**

ED. GRAND CHINA - Apto 13 - R. NEREU RAMOS 848 - VL TOLENTINO - Quarto, Sala 1 Ambiente, Cozinha, BWC Social. Com 1 vaga de garagem coberta..... **R\$ 400,00 + Cond.**

ED. RES. CASCAVEL - Apto 44 - R. FRANCISCO BARTINIK, 1947 - Bloco C-1 - PQ VERDE - 3 Quartos, Sala 1 Ambiente, Cozinha, Lavanderia, BWC Social. Com 1 vaga de garagem coberta..... **R\$ 400,00 + Cond.**

ED. JOÃO CARLOS - Apto 01 - R. PRESIDENTE BERNARDES 2372 - CENTRO - Quarto, Sala 1 Ambiente, Cozinha, BWC Social..... **R\$ 400,00 + Cond.**

ED. JOÃO CARLOS - Apto 06 - R. PRESIDENTE BERNARDES 2372 - CENTRO - Quarto, Sala 1 Ambiente, Cozinha, BWC Social..... **R\$ 400,00 + Cond.**

ED. RES. CASCAVEL - Apto 21 - R. FRANCISCO BARTINIK, 1947 - Bloco D-1 - PQ VERDE - 2 Quartos, Sala 1 Ambiente, Cozinha, Lavanderia, BWC Social..... **R\$ 400,00+ Cond.**

ED. CARMO - Apto 07 - R. SOUZA NAVES, 3705 - CENTRO - Quarto, Sala, Cozinha, BWC Social. Apartamento semi mobiliado..... **R\$ 410,00 + Cond.**

ED. RESIDENCIAL JOAO DE BARRO - Apto 402 - R. CARLOS BARTOLOMEU CANCELLI, 993 - Bloco 12 - CANCELLI - 2 Quartos, Sala 1 Ambiente, Cozinha, Lavanderia, BWC Social. Com 1 vaga de garagem coberta..... **R\$ 420,00 + Cond.**

ED EDIFICIO REIS - Apto 05 - R. RIO GRANDE DO SUL, 824 - CENTRO - 1 Quarto, Sala e Cozinha conjugada, BWC Social..... **R\$ 450,00 + Cond.**

ED. JOÃO CARLOS - Apto 04 - R. PRESIDENTE BERNARDES, 2372 - CENTRO - 1 Quarto, Cozinha, BWC Social..... **R\$ 450,00 + Cond.**

ED. ALMADEN - Apto 62 - R. RIO GRANDE DO SUL, 2193 - CENTRO - 1 Quarto, Sala 1 Ambiente com sacada, Cozinha, Área de Serviço, BWC Social. Com 1 vaga de garagem coberta **R\$ 480,00 + cond.**

ED. ALMADEN - Apto 13 - R. RIO GRANDE DO SUL, 2193 - CENTRO - 1 Quarto, Sala 1 Ambiente com sacada, Cozinha, Área de Serviço, BWC Social. Com 1 vaga de garagem coberta **R\$ 480,00 + cond.**

ED. GERMANO SAROLLI - Rua Carlos De Carvalho, 3950 - Apto 1302 - Centro- Quarto, Sala 1 Ambiente, Cozinha, BWC Social. Com 1 vaga de garagem coberta. Apartamento mobiliado **R\$ 500,00 + Cond.**

ED. Francisco Vaccas - Av. Brasil, 5431- Apto 42 - Centro -1 Quarto, Sala e Cozinha conjugada, BWC Social **R\$ 500,00 + Cond.**

ED. RES. UNIVERSITÁRIO - Apto 207 - AV. FAG Nº 212 - FAG -Quarto, Sala 1 Ambiente, Cozinha, BWC Social. Com 1 vaga de garagem coberta..... **R\$ 500,00 + Cond.**

ED. João Carlos - R. Presidente Bernardes, 2372 - Apto 13 - Centro -2 Quartos, Sala 1 Ambiente, Cozinha, Área de Serviço, BWC Social..... **R\$ 520,00 + Cond.**

ED. João Carlos - R. Presidente Bernardes, 2372 - Apto 12 - Centro -2 Quartos, Sala 1 Ambiente, Cozinha, Área de Serviço, BWC Social..... **R\$ 520,00 + Cond.**

ED. JOÃO CARLOS - Apto 14 - R. PRESIDENTE BERNARDES 2372 - CENTRO. Quarto, 1 Sala 1 Ambiente, Cozinha, ÁREA de Serviço, BWC Social. Com 1 vaga de garagem coberta..... **R\$ 550,00 + Cond.**

ED. Residencial Lokatell - R. Vitória, 1735 - Apto 32 - Neva -2 Quartos, Sala 1 Ambiente com sacada, Cozinha, Lavanderia, BWC Social. Com 1 vaga de garagem coberta **R\$ 550,00 + Cond.**

ED. BARÃO - Apto 02 - R. BARÃO DO CERRO AZUL, 784 - CENTRO - 1 Quarto, Sala e Cozinha conjugada, BWC Social. Com 1 vaga de garagem coberta..... **R\$ 550,00 + Cond.**

ED. EDIFICIO REIS - Apto 08 - R. RIO GRANDE DO SUL, 824 - CENTRO - 2 Quartos, Sala 1 Ambiente, Cozinha, Lavanderia, BWC Social..... **R\$ 560,00 + Cond.**

ED. Germano Sarolli - Rua Carlos De Carvalho, 3950 - Apto 903 - Centro- Quarto, Sala 1 Ambiente, Cozinha, BWC Social. Com 1 vaga de garagem coberta. Apartamento mobiliado **R\$ 500,00 + Cond.**

ED. TORRE DO SOL II - Apto 125 - R. JOSÉ BONIFÁCIO 476 - SÃO CRISTÓVÃO - 2 Quartos, Sala 1 Ambiente, Cozinha, Área de Serviço, BWC Social. Com 1 vaga de garagem coberta **R\$ 600,00 + Cond.**

ED. GERMANO SAROLLI - Rua Carlos De Carvalho, 3950 - Apto 1304 - Centro- Quarto, Sala 1 Ambiente, Cozinha, BWC Social. Com 1 vaga de garagem coberta. Apartamento mobiliado **R\$ 600,00 + Cond.**

ED. JOÃO CARLOS - Apto 02 - R. PRESIDENTE BERNARDES 2372 - CENTRO. 2 Quartos, Sala 1 Ambiente, Cozinha, Área de Serviço, BWC Social..... **R\$ 600,00 + Cond.**

ED. MUNIQUE - Apto 14 - R. CURITIBA, 1417 - Bloco A - NEVA - 3 Quartos, Sala 1 Ambiente, Cozinha Planejada, BWC Social. Com 1 vaga de garagem coberta **R\$ 600,00 + Cond.**

ED. JOÃO CARLOS - Apto 10 - R. PRESIDENTE BERNARDES 2372 - CENTRO - 2 Quartos, Sala 1 Ambiente, Cozinha, Área de Serviço, BWC Social..... **R\$ 600,00 + Cond.**

ED. FRANCISCO VACCAS - AV BRASIL Nº 5431 APTO 29 - CENTRO.2 Quarto, Sala, Cozinha, Lavanderia, 2 BWC Social..... **R\$ 600,00 + Cond.**

ED. TORRE DO SOL II - Apto 85 - R. JOSÉ BONIFÁCIO, 476 - SÃO CRISTÓVÃO - 2 Quartos, Sala 1 Ambiente, Cozinha, BWC Social. Com 1 vaga de garagem coberta..... **R\$ 600,00 + Cond.**

ED. VISCONDE DE GUARAPUAVA - Apto 05 - R. VISCONDE DE GUARAPUAVA 2865 - CENTRO. 2 Quartos, Sala 1 Ambiente, Cozinha, Área de Serviço, BWC Social. Com 1 vaga de garagem coberta..... **R\$ 600,00 + Cond.**

ED. RES. UNIVERSITÁRIO - Apto 109 - AV. FAG, 212 - FAG - 1 Quarto, Sala 1 Ambiente, Cozinha, BWC Social. Com 1 vaga de garagem coberta..... **R\$ 650,00+ Cond.**

ED. GIRASSOL - Apto 16 A - R. PERNAMBUCO, 49 - CENTRO - Suíte Simples, 2 Quartos, Sala 1 Ambiente, Cozinha, BWC Suíte Simples, BWC Social..... **R\$ 650,00 + Cond.**

ED. SATELITE - Apto 32 - R. CATANDUVAS, 381 - SÃO CRISTÓVÃO - 2 Quartos, Sala e Cozinha conjugada, Área de Serviço, BWC Social. Com 1 vaga de garagem coberta..... **R\$ 680,00 + Cond.**

ED. RESIDENCIAL VILA FLORENZA II - Apto 101 - R. EMIR SFAIR, 515 - FAG - 2 Quartos, Sala 1 Ambiente, Cozinha Americana, Lavanderia, 1BWC Social. Com 1 vaga de garagem descoberta..... **R\$ 750,00 + Cond.**

ED. STUDIO I - Apto 206 - R. RECIFE, 2732 - CENTRO - Quarto, Sala 1 Ambiente, Cozinha Americana, BWC Social, Lavabo. Com 1 vaga de garagem coberta. Apartamento semi mobiliado **R\$ 750,00 + Cond.**

ED. BRISTOL - Apto 43 - R. PARANÁ, 2465 - CENTRO - 1 Demi-Suíte, 2 Quartos, Sala 1 Ambiente, Cozinha, Área de Serviço, BWC Social. Com 1 vaga de garagem coberta..... **R\$ 750,00 + Cond.**

ED. GENOVA - Apto 603 - R. TV CRISTO REI, 220 - CENTRO - Suíte Simples, Quarto, Sala 1 Ambiente com sacada, Cozinha, BWC Suíte Simples, BWC Social. Com 1 vaga de garagem coberta..... **R\$ 780,00 + Cond.**

ED. VIENA - Apto 33 - R. SANTA CATARINA, 245 - CENTRO - 2 Quartos, Sala 1 Ambiente com sacada, Cozinha, Área de Serviço, BWC Social. Com 1 vaga de garagem coberta..... **R\$ 800,00 + Cond.**

ED. SANTA MARIA - Apto 05 - R. DA LAPA, 2862 - Bloco A - CENTRO - 3 Quartos, Sala 2 Ambientes, Cozinha, Lavanderia, BWC Social. Com 1 vaga de garagem coberta..... **R\$ 800,00+ Cond.**

ED. STUDIO I - Apto 202 - R. RECIFE, 2732 - CENTRO - Quarto, Sala 1 Ambiente, Cozinha Americana, BWC Social. Com 1 vaga de garagem coberta..... **R\$ 800,00 + Cond.**

ED. ISABELA - Apto 05 - R. MANOEL RIBAS, 3271 - CENTRO - 1 Quarto, Sala 1 Ambiente com sacada, Cozinha Planejada, Lavanderia, BWC Social. Com 1 vaga de garagem coberta. Apartamento mobiliado **R\$ 850,00 + Cond.**

ED. EDIFICIO ALFREDO NEPPEL - Apto 102 - R. MATO GROSSO 541 - SÃO CRISTÓVÃO - Suíte Simples, 2 Quartos, Sala 1 Ambiente com sacada, Cozinha, BWC Suíte Simples, 1 BWC Social. Com 1 vaga de garagem coberta..... **R\$ 870,00 + Cond.**

ED. PORTAL DO LAGO - Apto 01 - R. 13 DE MAIO 154 - REGIÃO DO LAGO I - Suíte Simples com sacada, 2 Quartos, Sala 1 Ambiente com sacada, Cozinha Planejada, Lavanderia, BWC Suíte Simples, BWC Social. Com 1 vaga de garagem coberta. Apartamento mobiliado..... **R\$ 900,00 + Cond.**

ED. AMERICAN PARK - Apto 74 - R. MATO GROSSO, 1544 - CENTRO - Suíte Simples, 2 Quartos, Sala 1 Ambiente com sacada, Cozinha Planejada, Lavanderia, 2 BWC Social. Com 1 vaga de garagem coberta..... **R\$ 900,00 + Cond.**

ED. MORADA DO SOL II - Apto 34 - R. JORGE LACERDA, 855 - Bloco 05 - CENTRO - 3 Quartos, 1 Sala 2 Ambientes, Cozinha, BWC Social. Com 1 vaga de garagem coberta..... **R\$ 900,00 + Cond.**

ED. BELAVISTADEMINAS - Apto 204 - R. MINAS GERAIS, 1083 - CENTRO - Suíte Simples, 2 Quartos, Sala 2 Ambientes com sacada, Cozinha Planejada, Área de Serviço, 2 BWC Social. Com 2 vagas de garagens cobertas..... **R\$ 950,00+ Cond.**

ED. MANOELA - Apto 106 - R. Rio Grande Do Sul, 751 - Centro - Suíte Simples, 2 Quartos, Sala com sacada, Cozinha, Área de Serviço, Dep. de Empregada, BWC Social. Com 1 vaga de garagem coberta..... **R\$ 1.200,00 + Cond.**

ED. INDEPENDENCIA - Apto 204 - R. MARECHAL FLORIANO, 3518 - CENTRO - Suíte Simples, 2 Quartos, Sala 2 Ambientes com sacada, Cozinha, Área de Serviço, BWC Suíte Simples, BWC Social. Com 1 vaga de garagem coberta..... **R\$ 1.100,00 + Cond.**

ED. COLOMBELI - Apto 102 - R. MATO GROSSO, 2539 - CENTRO - Suíte Simples, 2 Quartos, Sala 2 Ambientes, Cozinha, Área de Serviço, Despensa, BWC Social, BWC Dep. Empregada. Com 1 vaga de garagem coberta..... **R\$ 1.200,00 + Cond.**

ED. Barcelona - R. Rio de Janeiro 3002 - Apto 706 - Centro - 2 quartos, sala conj. cozinha, BWC Social, Área de serviço, 1 vaga de garagem coberta **R\$ 1.200,00+ Cond.**

ED. EDIFICIO ROMA - Apto 607 - R. PRESIDENTE JK, 1611 - CENTRO - Quarto com sacada, Sala 1 Ambiente com sacada, Cozinha Planejada, Lavanderia com armário, BWC Social. Com 1 vaga de garagem coberta. Apartamento semi mobiliado **R\$ 1.200,00 + Cond.**

ED. Grand Ville - R. Minas Gerais, 2287 - Apto 601 - Centro - Suíte Simples, 2 Quartos, Sala Estar com sacada e churrasqueira, Sala de Jantar, Cozinha Planejada, Área de Serviço, Dep. Empregada, BWC Suíte com Banheira, BWC Social, BWC Dep. Empregada. Com 2 vagas de garagens cobertas. Apartamento semi mobiliado **R\$ 1.250,00 + Cond.**

ED. ILLE DE FRANCE - Apto 1501 - R. MATO GROSSO, 1680 - CENTRO - Suíte Simples, 2 Quartos, Sala 1 Ambiente com sacada, Cozinha, BWC Suíte Simples, BWC Social. Com 1 vaga de garagem coberta..... **R\$ 1.350,00 + Cond.**

ED. Vila Firenze - Apto 1004 - R. Manoel Ribas, 2357 - Centro - suíte, 02 quartos, sala, cozinha, Área de serviço, garagem (livre de IPTU e imposto de condomínio)..... **R\$ 1.400,00**

ED. Athenas - R. Presidente Kennedy, 2277 - Apto 401 - Centro - Suíte Simples, 2 Quartos, Sala 1 Ambiente com sacada, Sala Estar, Cozinha, Copa, Área de Serviço, BWC Suíte Simples com Banheira, BWC Social. Com 1 vaga de garagem coberta..... **R\$ 1.400,00 + Cond.**

ED. ATHENAS - R. PRESIDENTE KENNEDY, 2277 - Apto 201 - CENTRO - Suíte Simples, 2 Quartos, Sala 1 Ambiente com

sacada, Sala Estar, Cozinha, Área de Serviço, BWC Suíte, BWC Social. Com 1 vaga de garagem coberta..... **R\$ 1.400,00 + Cond.**

ED. BELVEDERE - Apto 1604 - R. PRESIDENTE BERNARDES, 2557 - CENTRO - Suíte Simples, Quarto, Sala Estar com sacada, Sala de TV com sacada, Cozinha Planejada, Área de Serviço, BWC Suíte Simples, BWC Social. Com 1 vaga de garagem coberta. Apartamento mobiliado..... **R\$ 1.400,00 + Cond.**

ED. RESIDENCIAL LAGUNA - Apto 31 - R. 13 DE MAIO Nº 320 - REGIÃO DO LAGO I - Suíte Simples, 2 Quartos, Sala 2 Ambientes com sacada, Cozinha, Área de Serviço, BWC Suíte Simples, BWC Social. Com 2 vagas de garagens cobertas..... **R\$ 1.500,00 + Cond.**

Ed Itá - COBERTURA 51 - R. SÃO PAULO, 1411 - CENTRO - Suíte Simples, 2 Quarto com sacada, Quarto, Sala 3 Ambientes com sacada, Cozinha, Área de Serviço, Dep. de Empregada, BWC Suíte Simples, BWC Social com Banheira, BWC de Serviço, terraço, churrasqueira e pia. Com 2 vagas de garagens cobertas..... **R\$ 1.500,00 + Cond.**

ED. Barcelona - R. Rio de Janeiro 3002 - Apto 705 - Centro - Suíte, 2 quartos, 1 sala, cozinha, 1 BWC Social, Área de serviço, 1 vaga de garagem coberta **R\$ 1.500,00+ Cond.**

ED. EDIFICIO MIRAGE - Apto 202 - R. DA BANDEIRA, 990 - CENTRO - Suíte Simples, 2 Quartos, Sala 2 Ambientes sacada Com Churrasqueira e Pia, Cozinha planejada, Lavanderia, 2 BWC Social, Lavabo. Com 2 vagas de garagens cobertas com depósito. imóvel novo..... **R\$ 1.800,00+ cond.**

ED. RES. SYLVIO KISSULA - Apto 403 - R. ERECHIM, 1354 - Bloco 01 - CENTRO - Suíte Simples com sacada, 1 Quarto, 1 Quarto com sacada, Sala 2 Ambientes sacada Com Churrasqueira e Pia. Cozinha Planejada, Área de Serviço, BWC Suíte Simples, BWC Social. Com 2 vagas de garagens cobertas. Apartamento semi mobiliado..... **R\$ 2.200,00 + Cond.**

ED. Cohamic - Apto 801 - R. SALGADO FILHO, 2653 - CENTRO - Suíte Simples, 3 Quartos, Sala 2 Ambientes com sacada, Cozinha, Lavanderia. Com 2 vagas de garagens cobertas. Com 1 vaga de garagem descoberta..... **R\$ 1.900,00 LIVRE DE CONDOMINIO DE IPTU E LIXO.**

ED. OURO VERDE - Apto 06 - R. CASTRO ALVES, 2275 - CENTRO - Suíte Master com sacada, 1 Suíte Simples com sacada, 2 Quarto com sacada, Sala 2 Ambientes com sacada, Sala Estar com sacada, Escritório com sacada, Cozinha Planejada, Área de Serviço Planejada, Dep. de Empregada, BWC Suíte Master, BWC Suíte Simples, BWC Social, BWC de Serviço. Com 2 vagas de garagens cobertas..... **R\$ 2.600,00+ Cond.**

Ed. Nives - Rua Olindo Periolo, 1946 - Jd Nova York:

Apto 11 - Quarto, Sala e cozinha conjugada, lavanderia, BWC Social, 1 Vaga de Garagem **R\$ 880,00 + Cond.**

Apto 23 - 2 Quartos, Sala, Cozinha, BWC Social, 1 Vaga de garagem **R\$ 800,00 + Cond.**

Apto 13 - 2 Quartos, Sala, Cozinha, BWC Social, 1 Vaga de garagem **R\$ 880,00 + Cond.**

Apto 21 - 2 Quartos, Sala com sacada, Cozinha, BWC Social, Lavanderia, 1 Vaga de garagem **R\$ 950,00 + Cond.**

Apto 12 - 2 Quartos, Sala, Cozinha, BWC Social, 2 Vagas de garagem **R\$ 980,00 + Cond.**

Apto 22 - 2 Quartos, Sala, Cozinha, BWC social, 2 Vagas de garagem **R\$ 980,00 + Cond.**

CASAS

R. PRESIDENTE KENNEDY, 660 - CENTRO KIT 02 - Quarto, Cozinha conjugada com sala, BWC Social..... **R\$ 450,00 + Cond.**

R. PRESIDENTE KENNEDY, 660 - CENTRO KIT 03 - Quarto, Cozinha conjugada com sala, BWC Social..... **R\$ 450,00 + Cond.**

R. DAS MARGARIDAS, 1177 - JD GUARUJÁ - 2 Quartos, Sala 1 Ambiente, Cozinha, Área de Serviço, BWC Social Com 1 vaga de garagem..... **R\$ 450,00**

R. PRESIDENTE KENNEDY, 660 - CENTRO KIT 01 - Quarto, Cozinha conjugada com sala, BWC Social..... **R\$ 520,00**

R. PRESIDENTE KENNEDY, 660 - CENTRO KIT 04 - Quarto, Cozinha conjugada com sala, BWC Social..... **R\$ 520,00**

R. TRANQUILLO NORO, 720 - PQ VERDE - Casa no condomínio Moradas Cascavel I - Casa 514 - 2 Quartos, Sala 1 Ambiente, Cozinha, BWC Social. Com 1 vaga de garagem descoberta..... **R\$ 550,00**

R. TRANQUILLO NORO, 720 - PQ VERDE - Moradas Cascavel I - Casa 580 - 2 Quartos, Sala e Cozinha conjugada, BWC Social Com 1 vaga de garagem descoberta..... **R\$ 550,00 + Cond.**

R. SETE DE SETEMBRO, 984 - PQ SÃO PAULO. CHINA PARK -2 Quartos, Sala 1 Ambiente, 1 Lavanderia, BWC Social Com 1 vaga de garagem coberta..... **R\$ 590,00 + Cond.**

RUA SADI ANTONIO CORTEA, 750 - COQUEIRAL - 3 Quartos, Sala 1 Ambiente, Cozinha, BWC Social. Com 1 vaga de garagem coberta..... **R\$ 700,00**

R. CURITIBA 1276 - NEVA. RESIDENCIAL CHINA - Casa 03 - 2 Quartos, Sala 1 Ambiente, Cozinha, Área de Serviço, BWC Social. Com 1 vaga de garagem coberta..... **R\$ 700,00 + Cond.**

R. ACRE, 802 - COUNTRY - 3 Quartos, Sala 1 Ambiente, Cozinha, Área de Serviço, BWC Social Com 1 vaga de garagem coberta..... **R\$ 700,00.**

R. GUARANIÇU, 740 - JD GRAMADO - 3 Quartos, Sala 1 Ambiente, Cozinha, Lavanderia, BWC Social. Com 1 vaga de garagem coberta..... **R\$ 750,00**

R. PRATES 325 - TURISPARQUE - 3 Quartos, Sala 1 Ambiente, Cozinha, Despensa, BWC Social. 1 vaga de garagem coberta..... **R\$ 800,00**

R. DAS PERPETUAS, 739 - JD GUARUJÁ - 4 Quartos, Sala 1 Ambiente, Cozinha, Área de Serviço, BWC Social. Com 1 vaga de garagem coberta. Pintura nova. Possui uma Churrasqueira..... **R\$ 830,00.**

R. JULIO BOAVENTURA TOZZO 624 - JD VENEZA - 2 Quartos, Sala 1 Ambiente, Cozinha, Área de Serviço, BWC Social. Com 1 vaga de garagem coberta..... **R\$ 850,00**

R. KAMAYURAS, 919 - JD SANTA CRUZ - Suíte Simples, 2 Quartos, Sala Estar, Cozinha, 1Copa, 1 Lavanderia, BWC Social Com 1 vaga de garagem coberta. Com 2 vagas de garagens descobertas..... **R\$ 850,00**

RESIDENCIAL CINCO ESTRELAS - R. NATAL, 1709 Casa 01 - CENTRO - Suíte Simples, 2 Quartos, Sala 1 Ambiente, Cozinha, BWC Social. Com 1 vaga de garagem coberta..... **R\$ 850,00**

R. ARLINDO OSCAR CARELI, 683 - CANADÁ - 2 Quartos, Sala e Cozinha conjugada, Lavanderia, BWC Social. Com 1 vaga de garagem descoberta. Pintura nova. Possui Edícula com Churrasqueira, Pia..... **R\$ 880,00**

R. KAMAYURAS, 1760 - JD SANTA CRUZ - Suíte Simples, 2 Quartos, Sala 1 Ambiente, Cozinha, Lavanderia, BWC Social Com 3 vagas de garagens cobertas..... **R\$ 880,00**

R. ROSA NORMA VESSARO 1073 - SÃO CRISTÓVÃO - 3 Quartos, Sala 1 Ambiente, Cozinha, BWC Social. Com 1 vaga de garagem coberta..... **R\$ 900,00**

R. NARCISOS, 1105 - JD GUARUJÁ - 2 Quartos, Sala 1 Ambiente, Cozinha, Copa, Área de Serviço, BWC Social. Com 2 vagas de garagens cobertas. Tem mais uma casa no terreno com quarto, sala, cozinha e bwc..... **R\$ 950,00**

R. PETUNIAS, 562 - JD GUARUJÁ - Suíte Simples, 2 Quartos, Sala 1 Ambiente, Cozinha, Copa, Área de Serviço, BWC Suíte Simples, BWC Social. Com 1 vaga de garagem coberta..... **R\$ 940,00.**

R. PROMOTOR CESAR SALGADO, 90 - PQ SÃO PAULO - 3 Quartos, Sala 1 Ambiente, Sala de Jantar, Cozinha, Lavanderia, BWC Social. Com 1 vaga de garagem coberta..... **R\$ 950,00**

R. JOSÉ BONIFÁCIO, 635 - SÃO CRISTÓVÃO - 3 Quartos, Sala 1 Ambiente, Cozinha, Lavanderia, BWC Social Com 2 vagas de garagens cobertas..... **R\$ 900,00**

R. LONDRINA, 2083 - COUNTRY - Suíte Simples, 2 Quartos, Sala 1 Ambiente, Sala de Jantar, Cozinha, Lavanderia, Dep. de Empregada, BWC Suíte Simples, BWC Social, BWC Dep. Empregada Com 2 vagas de garagens cobertas. Com 2 vagas de garagens descobertas..... **R\$ 1.800,00.**

R. SIQUEIRA CAMPOS 1411 - COUNTRY - Suíte Simples, 2 Quartos, 3 Sala 1 Ambiente, Cozinha Planejada, Área de Serviço, BWC Suíte Simples, BWC Social. Com 2 vagas de garagens cobertas e 5 vagas de garagens descobertas..... **R\$ 2.000,00**

SOBRADOS

R. GUAIRA, 577 - TROPICAL. SB 05 - 3 Quartos, Sala 1 Ambiente, Cozinha, Área de Serviço, BWC Social, Lavabo Com 1 vaga de garagem coberta..... **R\$ 650,00 + Cond.**

R. ARTUR NISIO, 250 - JD VITÓRIA - Suíte Simples com sacada, 2 Quartos, Sala 1 Ambiente, Cozinha, Lavanderia, BWC Suíte Simples, BWC Social, Lavabo. Com 1 vaga de garagem coberta. Com 1 vaga de garagem descoberta. Pintura nova. Possui Edícula com 1bwc, Churrasqueira, Pia..... **R\$ 1.300,00**

R. TIRADENTES, 1641 - COUNTRY - SB 02 - 3 Suíte Simples, Sala 2 Ambientes, Cozinha, Lavanderia, 3 BWC Suíte Simples, 1 BWC Lavabo Com 1 vaga de garagem coberta..... **R\$ 1.400,00**

R. TIRADENTES, 1641 - COUNTRY - SB 03 - 3 Suíte Simples, Sala 2 Ambientes, Cozinha, Lavanderia, 3 BWC Suíte Simples, 1 BWC Lavabo Com 1 vaga de garagem coberta..... **R\$ 1.400,00**

R. RECIFE, 3696 - JD ACLIMAÇÃO - Suíte Simples com sacada, 2 Quartos, Sala 1 Ambiente, 1 Sala de Jantar, Cozinha, Lavanderia, BWC Suíte Simples, BWC Social, Lavabo. Com 1 vaga de garagem coberta. Com 1 vaga de garagem descoberta. Pintura nova. Possui Edícula com 1bwc, Churrasqueira, Pia..... **R\$ 1.600,00.**

R. VICENTE MACHADO Nº 2441 - COUNTRY - CONDOMINIO RESIDENCIAL MENADEL - Suíte com Hidro com sacada, 2 Quartos, Sala 2 Ambientes, Cozinha planejada, Área de Serviço, BWC Suíte Hidro com Banheira, BWC Social, Lavabo. Com 1 vaga de garagem coberta. Com 1 vaga de garagem descoberta, com churrasqueira e pia com bancada..... **R\$ 1.600,00 + Cond.**

R. MARCIA REGINA, 151 - ALTO ALEGRE - Suíte com Hidro, Suíte Simples, 2 Quartos, Sala 2 Ambientes, Cozinha, Copa, BWC Social. Com 1 vaga de garagem descoberta. Possui churrasqueira, piscinacom aquecedor..... **R\$ 1.800,00**

R. FORTALEZA, 1415 - CENTRO - Suíte Simples, 2 Quartos, Sala 1 Ambiente, Cozinha Planejada, Área de Serviço, BWC Social. Com 2 vagas de garagens cobertas..... **R\$ 1.800,00**

R. BELEM, 1421 - CANCELLI - Suíte Simples com sacada, Quartos, Closet, Sala 1 Ambiente, Cozinha Planejada, Lavanderia, BWC Suíte Simples, BWC Social, BWC Lavabo Com 2 vagas de garagens cobertas. Semi mobiliado. Possui Edícula com Churrasqueira..... **R\$ 1.800,00**

R. SANDINO ERASMO DE AMORIM, 1403 - JD MARIA LUIZA - Suíte Simples, 1 Quarto com sacada, 2 Quartos, Sala 2 Ambientes, Cozinha, Lavanderia, Dep. de Empregada, BWC Suíte Simples, BWC Social, BWC Lavabo, BWC Dep. Empregada. Com 1 vaga de garagem descoberta. Possui Edícula com Churrasqueira..... **R\$ 2.000,00**

R. ANGELIM, 370 - CIDADE VERDE - Suíte Simples com sacada, Quarto, Quarto com sacada, Sala 2 Ambientes, Cozinha, Área de Serviço, Despensa, BWC Suíte Simples, BWC Social, BWC Lavabo Com 2 vagas de garagens cobertas. Com 1 vaga de garagem descoberta..... **R\$ 2.500,00**

R. ESTANISLAU CHERVINSKI, 504 - CONDOMINIO JARDOM BATANICO - CATARATAS - Suíte Simples com sacada, 2 Quartos, Closet, Sala Estar, Sala de Jantar, Cozinha planejada, Área de Serviço, Despensa, BWC Suíte Simples, BWC Social, BWC Lavabo. Com 2 vagas de garagens cobertas..... **R\$ 2.800,00 + Cond.**

R. MANOEL A. DE OLIVEIRA, 1074 - JD MARIA LUIZA. Suíte Master com sacada, Suíte Simples, 2 Quartos, Closet, Sala Estar, Sala de Jantar, Sala de TV, Cozinha, Área de Serviço, Dep. de Empregada, 1 BWC Suíte Master com Banheira, 1 BWC Suíte Simples, 1 BWC Social, 1 BWC Lavabo Com 4 vagas de garagens cobertas. Possui Edícula com Churrasqueira..... **R\$ 3.500,00**



CRECI 4573-J

45 3225 3111

Rua Afonso Pena, 1854 | sala 02 | Centro | Cascavel - PR

www.portoseguroidomobiliaria.com



IMÓVEIS PARA LOCAÇÃO

Edifício Metrôpolis- Rua Souza Naves, 4013 – Centro:

Kit 96 – 01 quarto, sala/cozinha, BWC Social	R\$ 450,00 + Cond.
Kit 23- 01 quarto, sala/cozinha, BWC	R\$ 490,00 + Cond.
Kit 46 - 01 quarto, sala/cozinha, BWC	R\$ 500,00 + Cond.
Kit 81 - 01 quarto, sala/cozinha, BWC, Mobiliado	R\$ 500,00 + Cond.

Ed. Cruzeiro do Sul- Rua Souza Naves, 4044 – Centro:

Kit 63 - 01 quarto, sala/cozinha, BWC, mobiliada	R\$ 350,00 + Cond.
Kit 122 - 01 quarto, sala/cozinha, BWC	R\$ 380,00 + Cond.
Kit 96 - 01 quarto, sala/cozinha, BWC, mobiliada	R\$ 400,00 + Cond.
Kit 135- 01 quarto, sala/cozinha, BWC, mobiliada	R\$ 400,00 + Cond.
Kit 167- 01 quarto, sala/cozinha, BWC, mobiliada	R\$ 450,00 + Cond.

Ed. Pérola da China- Rua Carlos Gomes, 3928 – Centro:

Kit 105 - 01 quarto, sala/cozinha, BWC	R\$ 400,00 + Cond.
Kit 213 - 01 quarto, sala/cozinha, BWC	R\$ 450,00 + Cond.
Kit 210 - 01 quarto, sala/cozinha, BWC	R\$ 450,00 + Cond.
Kit 112 - 01 quarto, sala/cozinha, BWC	R\$ 450,00 + Cond.

SALAS COMERCIAIS

EXCELENTE OPORTUNIDADE DE NEGOCIO

R. Recife, 138 Ed. Simone - Sala 23- Centro – sala, bwc	R\$ 350,00 + Cond.
R. Recife, 138 Ed. Simone - Sala 22- Centro – sala, bwc	R\$ 350,00 + Cond.
R. Recife, 138 Ed. Simone - Sala 24- Centro – sala, bwc	R\$ 350,00 + Cond.
R. Recife, 138 Ed. Simone - Sala 34- Centro – sala, bwc	R\$ 350,00 + Cond.
R. Recife, 138 - Ed. Simone – Sala 42 - Centro - Sala, bwc	R\$ 380,00 + Cond.
R. PARANÁ, 3033 – CENTRO – ED Formato – SL 61- Sala 1 Ambiente, Cozinha, BWC Social	R\$ 380,00 + Cond.
Ed. Portelinha - R. Presidente Bernardes, 2137 – Sl. 201 - Centro - Sala 1 Ambiente, BWC Social ...	R\$ 430,00 + Cond.
Ed. Portelinha - R. Presidente Bernardes, 2137 – Sl. 108 - Centro - Sala 1 Ambiente, BWC Social ...	R\$ 450,00 + Cond.
Ed. Portelinha - R. Presidente Bernardes, 2137 – Sl. 207 - Centro - Sala 1 Ambiente, BWC Social ...	R\$ 450,00 + Cond.
Ed. Portelinha - R. Presidente Bernardes, 2137 – Sl. 103 - Centro - Sala 1 Ambiente, BWC Social ...	R\$ 480,00 + Cond.
Ed. Portelinha - R. Presidente Bernardes, 2137 – Sl. 101 - Centro - Sala 1 Ambiente, BWC Social ...	R\$ 480,00 + Cond.
Ed. Portelinha - R. Presidente Bernardes, 1626 – Sl. 208 - Centro - Sala 1 Ambiente, BWC Social ...	R\$ 450,00 + Cond.
Ed. Portelinha - R. Presidente Bernardes, 1626 – Sl. 107 - Centro - Sala 1 Ambiente, BWC Social ...	R\$ 500,00 + Cond.
Ed. FORMATO – SALA 21 -R. PARANÁ, 3033 – CENTRO - Sala 1 Ambiente, Cozinha, BWC Social	R\$ 550,00 + Cond.
R. PIO XII 3669 – CENTRO - Sala 1 Ambiente, Cozinha, 1 BWC Social Esta no TERREO. Com 35,11 m² de área útil	R\$ 550,00 + Cond.
R. Marechal Cândido Rondon, 2504 – Ed. China Garden – Sl. 08 - Centro - Sala 1 Ambiente, Mezanino, BWC Social	R\$ 600,00 + Cond.
Av. Brasil 6282 – Central Park – Centro - Sala 224 - 01 ambientes, bwc	R\$ 680,00 + Cond.
R. MATO GROSSO, 2432 – CENTRO- ED. PIAZZA RINALDI – sala 14 - 1 Sala 2 Ambientes, BWC	R\$ 800,00 + Cond.
SALAS TERREA R. CARLOS GOMES, 3631 – CENTRO - Sala 2 Ambientes, Cozinha	R\$ 900,00

AV. BRASIL 6320 – CENTRO - Condomínio LINZ MAYER - Sala 1 Ambiente, 1 Cozinha, 1 BWC Social	R\$ 960,00
Av. Brasil 6282 – Central Park – Centro - Sala 153- 01 ambientes, bwc	R\$ 1.100,00+ Cond.
R. MARANHÃO, 790 – CENTRO- SALA TERREA 05 - EDIFCIO GREEN- Sala 1 Ambiente, BWC Lavabo .Com 1 vaga de garagem coberta. Com 100,14 m²	R\$ 1.500,00 + Cond.
R. RECIFE, 138 – CENTRO- SALA TERREA – ED SIMONE –SALA 02 -Sala 1 Ambiente com sacada, Cozinha, BWC	R\$ 1.600,00 + Cond.
R. PARANÁ, 4330 – CENTRO - Sala 1 Ambiente, Mezanino, Cozinha, 4 BWC Social Com 282,45 m² de área total	R\$ 2.500,00.
R. Antônio Alves Massaneiro, 490 – Edifício Santa Clara – Sala 06 - Centro - Sala 1 Ambiente, Cozinha, 2 BWC Sociais	R\$ 2.000,00 + Cond.
R. MINAS GERAIS, 1914 – CENTRO- EDIFÍCIO UNIQUE – SALA 301 - Sala 1 Ambiente, BWC Social, Com 1 vaga de garagem coberta	R\$ 2.000,00 + Cond.
R. MINAS GERAIS, 1914 – CENTRO- EDIFÍCIO UNIQUE – SALA 302 - Sala 1 Ambiente, BWC Social, Com 1 vaga de garagem coberta	R\$ 2.000,00 + Cond.
R. MINAS GERAIS, 1932 - CENTRO, EDIFÍCIO UNIQUE - SALA 701- 2 Ambientes, 1 BWC Social Com 1 vaga de garagem coberta	R\$ 3.000,00 + Cond.
R. ANTONIO ALVES MASSANEIRO 490 - ED SANTA CLARA – Sala 05 – CENTRO - Sala 1 Ambiente, Cozinha, 2 BWC Social. Com 1 vaga de garagem descoberta	R\$ 2.700,00 + Cond.
R. ANTONIO ALVES MASSANEIRO, 490 – Sala 03 - ED SANTA CLARA –CENTRO - sala térrea com 02 bwc, excelente localização com área total de 113,75M²	R\$ 2.850,00 + Cond.
R. ANTONIO ALVES MASSANEIRO, 490 – Sala 08 - ED SANTA CLARA –CENTRO - 02 bwc, excelente localização com área total de 91,52M²	R\$ 2.200,00 + Cond.
R. BARAO DO CERRO AZUL, 784 – CENTRO- SALA TERREA - 1 Sala 3 Ambientes, BWC Com 205,49 m²	R\$ 3.000,00
R. MINAS GERAIS, 2161 – EDIFCIO DAY SAUDE – SALA 08 E 09 TERREA - CENTRO - 2 Sala 2 Ambientes, 2 BWC Lavabo .Com 2 vagas de garagens cobertas. Com 109,35 m² de área total	R\$ 3.200,00+ Cond.
CASA COMERCIAL – R AFONSO PENA, 2125- CENTRO	R\$ 4.800,00
CASA COMERCIAL – RUA ENGENHEIRO REBOUÇAS, 2571 – COM AREA TOTAL DE 255,08 M2 E TERRENO 975 M2- OTIMA LOCALIZAÇÃO	R\$ 4.000,00
R. MINAS GERAIS, 1914 – CENTRO- ED UNIQUE – SALA 07 – TERREA - Sala 1 Ambiente, 1 Mezanino, BWC Social, BWC de Serviço	R\$ 6.000,00 + Cond.
AV. BRASIL, 2419 – SÃO CRISTOVAO-AREA DE 7.600 M2 -imóvel em ótima localização com varias oportunidades de negócios	Consulte- nos

TERRENOS E BARRACÕES:

R. Poente do sol s/n –BRASMADEIRA – terreno loteamento jabora com 291,65m²	R\$ 550,00
R. Academia 1343 – Universitário –terreno com 390,00m²	R\$ 900,00
BARRACÃO – R. CUIABA, 114 – MARIA LUIZA com área de 235m2	R\$ 2.200,00
BARRACÃO - R. SOLEDADE Nº 185 - CANADÁ. Com 450,36 m² de área total e 450,36 m² de área útil	R\$ 4.500,00.
Barracão – R. Adélia Pasinato, 291 – 800 m2 – 02 salas grandes, 02 Escritório, 06 bwc, refeitório	R\$ 7.500,00
R. Pedro Ivo – Centro-	R\$ 12.000,00
GARAGENS -R. PARANA, 2846 – VAGA 04 - CENTRO	R\$ 160,00
GARAGENS -R. PARANA, 2846 – VAGA 12 - CENTRO	R\$ 160,00
GARAGENS -R. PARANA, 2846 – VAGA 07 - CENTRO	R\$ 160,00
GARAGENS -R. PARANA, 2846 – VAGA 15 - CENTRO	R\$ 160,00



Venha morar no Tropical! VENDAS

(Segurança e qualidade de vida)

(45) 3226-4366
(45) 98426-2958



(*Mobiliário e bancadas meramente ilustrativos)
(*Dimensão aproximada das áreas e medidas)

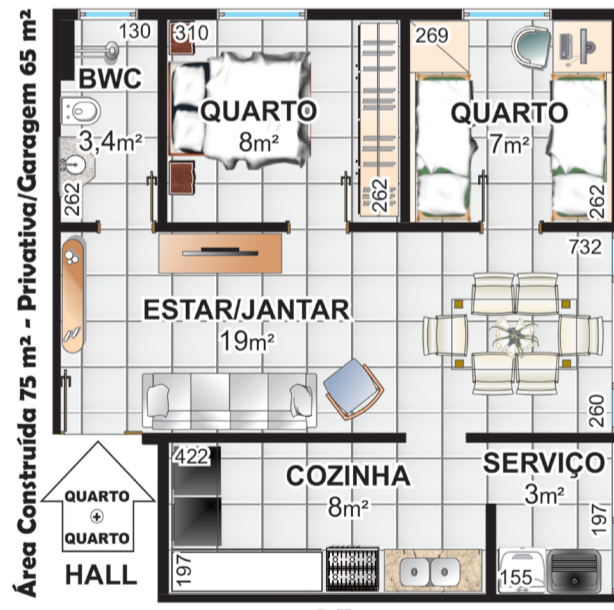

FINANCIAMENTO: CAIXA



Minha Casa Minha Vida

PRÓXIMO:
Shopping JI UNIPAR e CEEP
Irani Supermercado
Clube Comercial Hiper Muffato
Rodoviária Prefeitura



Bairro Tropical EM CONSTRUÇÃO Rua Jaú



CONDOMÍNIO RESIDENCIAL JAUÁ



36 unidades residenciais 2 SALÕES DE FESTAS - 50m² + 50m²

Para quem busca viver bem

Apartamentos prontos para morar.



Playground, piscina e churrasqueira

1 suíte + 2 quartos
2 vagas de garagem

ou

1 suíte + 1 quarto
1 vaga de garagem

Sacada com churrasqueira



Rua da Bandeira, 767 - Cascavel/PR



Playground, piscina e churrasqueira

1 suíte + 2 quartos
2 vagas de garagem
Sacada com churrasqueira

edifício tulipa

Rua Paraná, 702 - Cascavel/PR

Visite os apartamentos decorados

(45) 3223-2586
(45) 99971-6152



Rua Washington Luiz, 77
Parque São Paulo
Cascavel - PR

VENDA - LOCAÇÃO - AVALIAÇÃO **Plantão**

Vendas: (45) 99822 - 1888
 Localização: (45) 99804 - 7777

e-mail: contato@cadiniimoveis.com.br

Rua Presidente Bernardes, 1869 Centro - (45) 3038-0777

LOCAÇÃO	VENDAS
<p>CASAS</p> <p>COND. FRANCISCO FRANCO - 3 quartos, sala, cozinha, área de serviço, bwc social, 1 vaga de garagem.....R\$ 650,00</p> <p>CANADÁ - 2 quartos, sala, cozinha, bwc social, área de serviço, 1 vaga de garagem.....R\$ 850,00</p> <p>MORUMBI - R. da Gávea, 2 quartos, sala de estar/jantar, cozinha, bwc social área de serviço, 3 vagas de garagem.....R\$ 950,00</p> <p>GUARUJA - R. Petúnia, Suíte, 2 quartos, sala de estar/jantar, cozinha, bwc, social área de serviço, 2 vagas de garagem.....R\$ 1.000,00</p> <p>COND. TERRA NOVA - Av. das Torres - 3 quartos, sala, cozinha, bwc social, área de serviço, 2 vagas de garagem.....R\$ 1.000,00</p> <p>COUNTRY - CASA COMERCIAL - 411m² - Suíte, 3 quartos, 2 salas, cozinha, 4 bwc, despensa, área de serviço, 3 vagas de garagem.....R\$ 10.000,00</p> <p>SOBRADO</p> <p>REGIÃO DO LAGO - SOBRADO - Suíte, 1 quarto, sala, cozinha, bwc social, área de serviço, 2 vagas de garagem.....R\$ 1.400,00</p> <p>APARTAMENTOS</p> <p>DOM GREGÓRIO - 2 quartos, sala estar/jantar, cozinha, bwc, área de serviço, 1 vaga de garagem.....R\$ 700,00</p> <p>ED FLAMBOYANT II - 2 quartos, sala estar/jantar, cozinha, área de serviço, bwc, 1 vaga de garagem.....R\$ 800,00</p> <p>ED. DE BONA - R. Curitiba - 5º Andar, Suíte, 2 quartos, sala estar/jantar, área de serviço, cozinha, bwc social, 2 vagas de garagem.....R\$ 1.500,00</p> <p>ED. H RIEGER - R. Pres. Bernardes - 8º andar, Suíte, 2 quartos, sala estar/jantar, cozinha, área de serviço, 2 vagas de garagem.....R\$ 1.500,00</p> <p>ED. DE BONA - R. Curitiba - 2º Andar, 4 Suítes, sala estar/jantar, área de serviço, cozinha, 4 vagas de garagem, sacada churrasqueira.....R\$ 2.700,00</p> <p>QUITINETE</p> <p>CENTRO - R. Nereu Ramos - quarto, sala, cozinha, bwc social.....R\$ 300,00</p> <p>CENTRO - Quarto, cozinha, sala, bwc social, sem garagem.....R\$ 400,00</p> <p>CENTRO - Quarto, cozinha, sala, bwc social, sem garagem.....R\$ 500,00</p> <p>UNIVERSITÁRIO - Quarto, cozinha, sala, bwc social.....R\$ 500,00</p> <p>UNIVERSITÁRIO - 2 Quartos, cozinha, sala, bwc social.....R\$ 550,00</p> <p>UNIVERSITÁRIO - Quarto, cozinha, sala, bwc social.....R\$ 550,00</p> <p>SALAS</p> <p>CENTRO - SUPERIOR - R. Santa Catarina - 2º andar, 50 m², 1 bwc.....R\$ 500,00</p> <p>CENTRO - ED. Filipe Adura R. Paraná, 2361 - 11º andar.....R\$ 550,00</p> <p>UNIVERSITÁRIO - R. Belas Artes - 38m², bwc social.....R\$ 600,00</p> <p>GUARUJA - TÉRREA - R. Samambaia, 1418 - 50m², bwc social.....R\$ 650,00</p> <p>UNIVERSITÁRIO - R. Belas Artes - 58m², bwc social.....R\$ 700,00</p> <p>CATARATAS - Posto Sabiá, no trevo cataratas, bwc, 25m².....R\$ 1.000,00</p> <p>CATARATAS - Posto Sabiá, no trevo cataratas, bwc, 30m².....R\$ 1.100,00</p> <p>ESMERALDA - R. Espinéllo - sala principal, bwc, 90m².....R\$ 1.100,00</p> <p>CENTRO - R. Marechal Deodoro - sala principal, bwc, 100m².....R\$ 1.300,00</p> <p>PARQUE SÃO PAULO - R. General Osório - 117m², mezanino, bwc social.....R\$ 1.700,00</p> <p>BARRACÃO</p> <p>CANADÁ - R. Tapejara, com área total de 200m², mezanino, bwc social.....R\$ 2.200,00</p> <p>BR 277 - com área total de 1.500m², 2 bwc sociais, área para manobra, próximo ao trevo do cataratas com excelente localização.....R\$ 13.500,00</p>	<p>TERRENOS</p> <p>CENTRO Rua Rio de Janeiro - 770m² 22x35 com excelente localização, plano.....R\$ 1.500.000,00</p> <p>MARIA LUIZA - Excelente loteamento Belluno - Rua Rodrigues Alves - 360m² 12x30 com excelente localização.....R\$ 280.000,00</p> <p>RECANTO TROPICAL II - Excelente loteamento, com ótima localização, sendo terrenos com 360m² 14x26 próximo a associação dos médicos.....R\$ 275.000,00</p> <p>FAG Excelente loteamento Paysage Felicitá - 200m² 10x20 com excelente localização.....R\$ 170.000,00</p> <p>CASAS</p> <p>REGIÃO DO LAGO 2 - Cond. Lago Dourado - 390m² de área construída, Suíte master com closet, 2 quartos, sala estar/jantar, cozinha, bwc, lavabo, área de serviço, 2 vagas de garagem, piscina, edícula, alto padrão.....R\$ 2.000.000,00</p> <p>TROPICAL - 1 Suíte com closet, 2 suítes simples, sala estar/jantar, cozinha, bwc social, área de serviço, edícula com churrasqueira 2 vagas de garagem, terreno com 526m² e área construída de 273m².....R\$ 1.400.000,00</p> <p>MARIA LUIZA - 1 Suíte, 03 quartos, sala de estar, sala de jantar, cozinha, bwc, área de serviço, edícula com churrasqueira, 3 vagas de garagem, terreno com 600m² e área construída de 270m².....R\$ 800.000,00</p> <p>SOBRADO</p> <p>PARQUE SÃO PAULO - 160m² de área construída - 1 Suíte, 2 quartos, Sala Estar/Jantar, Cozinha, Área de serviço, 2 vagas de garagem.....R\$ 530.000,00</p> <p>MARIA LUIZA - 1 Suíte, 2 quartos, Sala Estar/Jantar, Cozinha, Área de serviço, bwc social, churrasqueira, 3 vagas de garagem.....R\$ 450.000,00</p> <p>APARTAMENTOS</p> <p>ED. ABRAHAM LINCOLN - R. Natal - 3 suítes, sala de estar/jantar, cozinha, 3 bwc, sacada com churrasqueira, área de serviço, 2 vagas de garagem.....R\$ 950.000,00</p> <p>ED MODIGLIANI - R. Olavo Bilak - 3 suítes (1 com closet), sala de estar/jantar, cozinha, lavabo, área de serviço, 2 vagas de garagem.....R\$ 940.000,00</p> <p>ED. LA FELICITA - R. Mato Grosso - 1 suite closet, 2 quartos sala de estar/jantar, cozinha, bwc com hidro, área de serviço, 2 vagas de garagem.....R\$ 722.000,00</p> <p>ED. ISLA BELIZE - R. Belo Horizonte - Suíte, 2 quartos, sala de estar/jantar, cozinha, bwc, sac c/ churras, 2 vagas de garagem.....R\$ 467.720,00</p> <p>ED. LIVERPOOL - R. Mato Grosso - 1 suite, 2 quartos sala de estar/jantar, cozinha, despensa, 2 bwc, área de serviço, 1 vaga de garagem.....R\$ 450.000,00</p> <p>CENTRO ED. CURITIBA - R Curitiba - Suíte, 2 quartos, sala de estar/jantar, cozinha, bwc, sac c/ churras, 2 garagens.....R\$ 385.533,00</p> <p>ED. H RIEGER - R. Presidente Bernardes - 1 suite, 2 quartos sala de estar/jantar, cozinha, bwc, área de serviço, 2 vagas de garagem.....R\$ 385.000,00</p> <p>RES. VITZ - R. Francisco Bartnik - 3 quartos, sala de estar/jantar, cozinha, bwc, sacada grill, área de serviço, 1 vaga de garagem.....R\$ 294.000,00</p> <p>COMERCIAL</p> <p>CENTRO Rua Afonso Pena - 4 modelos de planta sendo 174m² a 232m² de área total com excelente localização.....R\$ 570.000,00</p> <p>TROPICAL Rua Tropical - Área total 135 m², Área Interna 115m², de esquina com 2 vagas de garagem e excelente localização.....R\$ 450.000,00</p> <p>ÁREAS RURAIS</p> <p>CHÁCARA - Próximo a BR 277, com 23 alqueires sendo 11 mecanizados, excelente localização, boas condições topográficas.....R\$ 2.500.000,00</p> <p>CHÁCARA NA COLÔNIA - , 08 Alqueires, sendo 05 mecanizados e 1,6 de reserva, com casa, barracão.....R\$ 1.500.000,00</p>

www.cadiniimoveis.com.br

GERSON PARANHOS

www.gersonparanhos.com.br CORRETOR DE IMÓVEIS

APARTAMENTOS/CASAS/SOBRADOS:

APARTAMENTO CENTRAL, ED. RIO NEGRO 176,00 M², SUÍTE + 2 QUARTOS, SACADA, SALA, COPA, COZ, WC SOCIAL, DEP. EMPREGADA, 2 VAGAS DE GARAGEM **R\$ 450.000,00**

APARTAMENTO CENTRAL, 120 M², SUÍTE + 2 QUARTOS, SACADA, SALA, COZ, WC SOCIAL, 1 VAGA DE GARAGEM **R\$ 270.000,00**

APARTAMENTO CENTRAL ED. LUCIANA: 141,00 M², SENDO 99,50 DE ÁREA ÚTIL, 3 QUARTOS, SALA, COZINHA, 2 BANHEIROS, 1 VAGA DE GARAGEM **R\$ 220.000,00**

SOBRADO NO TROPICAL: 164,54 M², SUÍTE + 2 QUARTOS, WC SOCIAL, SALA, COPA COZINHA, LAVABO, CHURRASQUEIRA E GARAGEM, COM SOBRA DE TERRENO, RUA IMBUÍTA 39 **R\$ 600.000,00**

CASA NO CANCELLI: ALV. 145,28 M², SENDO 2 QUARTOS, SALA, COZINHA E BANHEIRO, ESCRITÓRIO, ÁREA DE LAZER COM CHURRASQUEIR, LOTE 420 M², **R\$ 400.000,00**

CASA NO 14 DE NOVEMBRO: ALV. 136,00 M², LOTE COM 420 M², 4 QUARTOS, SALA, COZINHA, 2 BANHEIROS, GARAGEM **R\$ 160.000,00**

CASAS NO SANTA FELICIDADE: DUAS ALV. LOTE 360 M² RUA SGT. ABDEL RIBEIRO DOS SANTOS, 783 **R\$ 150.000,00**

LOTES A VENDA:

LOTE P/ COMÉRCIO: 782,80 M² (15,43 X 50,15), RUÁRIO DAPAZ, AO LADO DA SUBESTAÇÃO DA COPEL **R\$ 480.000,00**

ESQUINA PROX. A TANCREDO, 450,00 M² (15 X 30), COM CASA de 130,00 M², RUA GUANABARA ESQ. APARECIDA DO NORTE **R\$ 500.000,00**

TROPICAL: 535,00, (15,71 X 34,00), RUA FAGUNDES VARELA PROX. A MANAUS **R\$ 480.000,00**

ESQUINA ENFRETE A FAG: 612,00, (17,50 X 35,00), RUANÍBALCURI, COM JOÃO CORREA, ACEITO SOBRADO DE MENOR VALOR **R\$ 450.000,00**

LOTE P/ COMÉRCIO: 420,00 M² (12 X 35), PROX. RUA EUROPA E O PAC DO BRASÍLIA **R\$ 300.000,00**

LOTE DE ESQUINA PRÓXIMO A UNIOESTE: 525,00 M², (15,00 X 35,00), MURADO, RUA ALEIJADINHO C/ FEITOR **R\$ 295.000,00**

ESQUINA JD PRESIDENTE, 480 M² (16 X 30) RUA MARIO KATO COM PLANALTO **R\$ 120.000,00**

LOTE NO MIRANTE; 200 M², RUA ERVAL FRENTE PARA CIDADE ASSUME FINANC --- **R\$ 80.000,00**

CHÁCARA 4.2 ALQUEIRES, C/ CASA, SENTIDO RIO DO SALTO, SENDO 4 KM FORA DO ASFALTO **R\$ 420.000,00**

BARRACÃO JD. AMIZADE, 278,00 + CASA 104 M², TERRENO 765,00 M², RUA PROFESSOR CARLOS DOMINGOS GONÇALVES Nº 301, PROXIMO A RUA RIO DA PAZ, **R\$ 450.000,00**

Rua Souza Naves, 4150 - abaixo do Itaú

Fone **3225.2540** -
99972-3834 / 8403-0652

IMOBILIÁRIA ZANEL LTDA.

Administração e Vendas

APARTAMENTOS: CRECI 1696-J

APTO - Suíte, dois quartos, sala (2 ambientes), banheiro social, cozinha, lavanderia, 2 vagas de garagem terraço com churrasqueira. Avenida Barão Rio Branco, Ed Wilhelms, Centro..... **R\$ 1.200,00** **não possui cond.**

APTO - Suíte master, dois quartos, sala (2 ambientes), banheiro social, cozinha, lavanderia, 1 vaga de garagem. Rua Presd. Kennedy, em Frente a UNIPAR, Ed Athenas **R\$ 1.200,00+ cond**

APTO - Suíte, dois quartos, sala (2 ambientes), banheiro social, cozinha, lavanderia, 1 vaga de garagem. Rua Visconde do Rio Branco, Ed. Marian Vicecell, centro..... **R\$ 1.000,00+ cond**

APTO - Suíte, dois quartos, sala (2 ambientes), sacada com churrasqueira, bwc, coz, lav, 1 vaga de gar, Predio possui e elevador e salão de festas, Rua Manaus, Country, Resd. Veronica **R\$ 1.000,00+ n possui cond.**

APTO - 2 quartos, sl, coz, bwc, lav e 1 garagem, Rua Castro Alves, Ed. Monterrey, Centro prox ao Alfa Plazza **R\$500,00+cond**

APTO - 2 quartos, sala, cozinha, banheiro, área de ser e 1 vaga de garagem, Rua Recife, centro..... **R\$ 950,00 + não possui cond**

APTO - 2 quartos, sala, cozinha, banheiro, área de ser e 1 vaga de garagem, Rua Manaus, Ed. Hannover, Country..... **R\$ 580,00 + cond**

APTO - 1 qts, bwc, sala, coz, lav e gar. Rua João Padilha, FAG, Ed. Vogt..... **R\$ 450,00 não possui cond.**

APTO - 2 qts, bwc, sala, coz, lav e gar. Rua João Padilha, FAG, Ed. Vogt..... **R\$ 550,00 não possui cond**

APTO - 1 qts, bwc, sala, coz, lav e gar. Av Torres, Ed. Torres, em frente a FAG..... **R\$ 650,00 não possui cond**

APTO - 1 qts, bwc, sala, coz, lav e gar. Rua Paraná, centro, Ed. Izabel..... **R\$ 650,00 não possui cond**

CASAS:

SOBRADO - 2 Suítes (1 semi mobiliada), 2 qtos (1 semi mobiliado), 2 sl, copa, coz (semi mobiliada), dep. Empregada, bwc, lav, área de festas e 4 vagas de gar. Rua Vicente Machado, Country..... **R\$ 2.000,00**

SOBRADO COND FECHADO - Suíte, 2 qtos, sl, copa, coz, bwc, lav e 2 vagas de gar. Rua Academia, Jd. Universitário..... **R\$ 1000,00**

CASA ALVENARIA- 2 quartos, sala, cozinha, bwc, área de serviço. Rua Rio Grande do Norte, São Cristóvão..... **R\$ 750,00**

CASA MISTA(frente)- 4 quartos, sala, cozinha, bwc, área de serviço e garagem. Rua Paulista, sobre esquina com Rua Jacarezinho..... **R\$ 700,00**

CASA ALVENARIA- 3 quartos, sala, cozinha, bwc, área de serviço e garagem. Rua Edi Domingos Dallacosta, Vila Dione..... **R\$ 750,00**

CASA ALVENARIA- 3 quartos, sala, cozinha, bwc, área de serviço e edícula com banheiro. R Ásia, Conj. São Francisco..... **R\$ 680,00**

SALA:

BARRACÃO- com aprox.480 de área e 400m de estacionamento, Rua Paraná esquina com rua 13 de Maio, Centro..... **R\$3.000,00**

BARRACÃO- com aprox.600 de área e 600m de estacionamento, entrada pela Av. Brasil e pela Rua Maringá, prox Muffato Max..... **R\$7.000,00**

SALACOMERCIALBARRACÃO FRENTE A MARGINAL DABR-277: Aprox.750m de área const. e 1000m de terreno **R\$8.000,00**

BARRACÃO: Aprox. 575m de área const. e 1.700m de terreno, Próximo à Prefeitura, Av. Brasil possui acesso pela Rua Paraná..... **R\$ 4.500,00**

IMÓVEIS PARA VENDA

ÁREA RURAL - FRENTE PARA BR 467 24.000 m², com 200 m de testada para a BR, com edificações comerciais residenciais, suinocultura e campo de futebol, em Sede Alvorada, Cascavel-Pr..... **R\$ 1.250.000,00**

ÁREA URBANA- 2050 m² na BR 467 prox ao trevo cataratas, com 1 barracão de 300 m² e casa de 150 m²..... **R\$ 1.500.000,00**

ÁREA RURAL- 10 alq. past, frente para BR, c/trevo de acesso, em Santa Maria prox. polícia Rod..... **R\$ 800.000,00 (rec imóveis)**

ÁREA RURAL- 10 alqueires, sendo 8 mec. em Santa Maria, município de Santa Tereza, aceita imóveis em Cvel-Pr..... **2.000 sacas de soja por alqueire**

CHÁCARA- aprox. 20.000m2 frente para a BR: 369, Km 165, imediações do clube de Campo Lago Azul..... **R\$1.000.000,00**

CONJUNTO DE IMÓVEIS- 4 Sobrados, 1 Apto e 2 Sls Com, R João Lili Cirico esq Padre Ricardo, Coqueiral. **R\$1.800.000,00**

SOBRADOS NOVOS - Rua Paraná esq/ Rua Valdemar Bonn, Coqueiral, área const 117m2, entrega prev Set/2017..... **R\$ 420.000,00**

APTO NOVO - 3 qtos, sala, coz, bwc, lav, vg gar, aprox. 105m2, Rua Marechal Deodoro, Claudete..... **R\$ 295.000,00**

APTO NOVO - 2 qtos, sala, coz, bwc, lav, vg gar, aprox. 90m2, Rua Marechal Deodoro, Claudete..... **R\$ 254.000,00**

APTO - 2 qtos, sala, coz, bwc, lav, 2 vg gar, Rua Cipreste, Resd. Palmeiras..... **R\$ 120.000,00**

APTO Res Pinheiros, Country, 2 qtos, sl, coz, banheiro, lav..... **R\$ 170.000,00**

TERRENO- Rua Masueto Franklino Zanuzzo, Lot. Nova Veneza, 360 m² (12x30)..... **R\$ 135.000,00**

TERRENO- Av. Fag, Lot. FAG, 832,50 m² (18,5x45)..... **R\$ 650.000,00**

TERRENO- Rua Antonina, Country, 1.100 m² (20x55), possui Edificação tipo Casa em Alvenaria de 140m2..... **R\$ 1.100.000,00**

IMÓVEL CENTRAL- R Visconde de Guarapuava (entre Av. Brasil e R Rio Grande do Sul) 825 m2, possui benfeitorias **R\$ 2.000.000,00**

FONE/FAX (45) 3225-2595

Av. Brasil, 5904, 1º Andar, sala 11 - Centro - Cascavel/PR

BRISA IMÓVEIS

Rua Souza Naves, 3983, 5º andar - Ed. Lince

Telefone: (45) 3225-3399 - 99972-3399

IMÓVEIS A VENDA:

APTO 160² SUITE 2 QUARTOS, 2 vagas de garagem Rua Manoel Ribas **R\$450.000,00**

APTO Semi mobiliado. Rua Minas Gerais **R\$550.000,00**

TERRENOS:

1 QUADRA NA AV BRASIL 5.005,00M² COM 3283,00m² área construída **Financia em até 60 pagamentos**

TERRENOS NO CONDOMÍNIO BRISA DO LAGO 600,00M²: VALOR SOB CONSULTA

TERRENO NA AVENIDA FAG: VALOR SOB CONSULTA

Terreno no Jardim Estrela **R\$ 150.000,00**

Terreno na Rua Cuiabá entre Rua Salgado Filho e Rua Osvaldo Cruz.

Rua Teodora Sampaio - Pq São Paulo **R\$ 350.000,00**

PRÉDIO COMERCIAL - LANÇAMENTOS

Salas terrea c 270m2 com 2 wc e 2 copas

Segundo pavimento 270,00m2 com 2 wc e 2 copas

Terceiro pavimento sala com 127m2 e terraco com 150m2 com 2 wc e copa.

Predio com elevador.

Localização Rua Vicente Machado 897 - proximo ao mercado Beal e restaurante Quinta de Oliva

IMOBILIÁRIA DESTRO

FONE: 45. 3038.6464 / 99972.0213 / 99972.0172

Endereço: Rua Paraná, 1803
e-mail: destro.imobiliaria@gmail.com
www.imobiliariadestro.com.br

Representante autorizado:

RODOBENS
CONSÓRCIO

DESTAQUE DA SEMANA

LOTE ESQUINA VISC. RIO BCO C/ SÃO LUIZ - CENTRO com 500 m² 20x25 taxa ocup. 70% Coef. Aprovei. 5 de R\$ 350.000,00 por R\$ 320.000,00

TERRENO NOVA YORK próximo Lago Dourado - Rua Terra Roxa com 480 m² com uma casa de madeira R\$ 450.000,00

LOTE DE ESQUINA FLORAIAS DO PARANÁ 10x25 250 m² Região Norte - Florais do Paraná R\$ 115.000,00

LOTE FLORAIAS DO PARANÁ REGIÃO NORTE com 10x25 250 m² Rua Expresso do Norte - Florais do Paraná R\$110.000,00

MEIO LOTE NA NEVA - Rua Marechal Rondon, 594 - com 180m²(6x30) meio terreno R\$170.000,00

TERRENO JARDIM PIOVEZAN - com 301 m² - 14x21,5 R\$ 180.000,00

TERRENO TROPICAL II com 415 m² na Rua dos Pinheiros R\$ 260.000,00

TERRENO BAIRRO ALTO ALEGRE - Rua Marcelino Meneguzzi com 675 m², 15x45 com uma casa de madeira R\$ 320.000,00

TERRENO CENTRO- RUA ANTONINA PRÓX. HOSP. DOS OLHOS com 560 m² 14x40 com casa de madeira R\$ 800.000,00

TERRENO NO CENTRO - Rua Voluntários da Pátria - Com 600 m² R\$ 1.250.000,00

TERRENO NA BR 277 com 12.818 m² próx. Churras. Portal, com 110 metros de frente para Marginal c casa barracão pré moldado..... R\$ 2.950.000,00

Linda QUADRA 21 lotes 02 a 17 RECANTO TROPICAL 7097.11 m² próximo Igreja São José Operário ... R\$ 5.600.000,00.

QUADRA 10 no TROPICAL com 6.188 m² Rua Fortaleza R\$ 9.500.000,00

APTO ED. VILLAGIO REALE "em construção" Rua São Luiz - com 168 m² com 1 suite, 2 quartos, estar, jantar, coz, lav, 2 vagas, piscina, salão festas, sala jogos, espaço gourmet, mini quadra, espaço gourmet a partir de R\$ 474.644,60

PROMOÇÕES

SALA COMERCIAL TÉRREA - Av. Toledo, 1144 Próx Posto São Gabriel com 30 m² de R\$ 130.000,00 por R\$99.000,00

CENTRO - APTO VALENCE, 5º andar com 1 suite, 1 quarto e 2 vagas, 136,63 área total e 74,31 área útil em construção R\$ 368.910,44

Promoção - PACAEMBU - ED. GRAND CLUB - 1 suite 2 quartos, sala estar, jantar, cozinha, lavand. Sac chur. 2 vagas, piscina, play ground, quadra, de R\$ 363.000,00 por R\$ 330.000,00

Preço muito bom... APTO ED. HSD próximo praça migrante 1 quadra da Brasil APTOS 104 e 204 c/ 1 suite e 1 quarto, bwc, sala de estar, jantar, coz. Lav. 1 vaga R\$ 240.000,00.

OPORTUNIDADE - APTO ED. ANA VITÓRIA Rua 13 de Maio pertinho do lago, 1º andar fundos, 2 quartos, sala estar, jantar, cozinha, sac churr. 1 vaga, 64,71 m² R\$ 57.000,00 pela parte paga e assume dívida com construtora. Valor Total do Apto R\$ 190.000,00.

SOBRADO NA NEVA - Rua M. Rondon-1 suite, 2q, sala de estar/jantar,coz., a/serv., churrasq. 4 vagas, sobra terreno, de R\$ 700.000,00 por R\$ 650.000,00

APARTAMENTO ED VITA REALE - Rua Antonina- ao lado Restaur. Vovó 1 suite 2 quartos, sac. c/ churras., coz. Lav. 1 vaga, 140 m² 1º andar A partir de R\$ 390.000,00.

IMÓVEIS DESCONTO

CENTRO - ED. VALPARAÍSO apto 14 fundos Rua Pernambuco - PRÓXIMO SHOPPING JL. Aptos. 1 suite e 2 quartos com 1 vaga 95,18 m² de área útil 131,66 total, de R\$ 420.000,00 por R\$ 380.000,00

ED. VALPARAÍSO apto 21R. Pernambuco - 1 suite e 2 q. c/ 1 vaga 95,18 m² de área útil 131,66 total de R\$ 425.000,00 por R\$ 390.000,00

CENTRO - ED. VALPARAÍSO Rua Pernambuco - Aptos. 1 suite e 1 quarto com 1 vaga 65,40 m² de área útil, de R\$ 340.000,00 por R\$ 320.000,00

CASAS

CASA JD. NOVA ITALIA - terreno com 600 m² 15x40 casa com 130 m² com 1 suite 1 quarto, sala estar/jantar, coz, lav, 2 vagas edic. c/ churras R\$330.000,00

PARQUE SÃO PAULO - R. Joaquim Távora - Terreno 402 m² - Casa 110 m² - 01 suite, 02 quartos, sala de estar, cozi, lav, bwc, gar., sobra de terreno R\$ 350.000,00

APARTAMENTOS

APTO. EDIF. MONTERREY - 4 andar - 122m² total, 66,36 m² privativa, 1 suite, 1 quarto, sala estar/jantar, cozinha, lava, sacada com churras., 1 vaga de gar R\$ 363.000,00

EDIFÍCIO SALVADOR DALÍ - COUNTRY 120 m², 1 suite e 2 quartos, sala estar, jantar, cozinha e lavanderia, sac.chur, elevador e 1 vaga. A partir de R\$ 264.900,00.

ED. ANA LUCIA - CENTRO - com 2 quartos, bwc social, sala estar e jantar, lav. Sac churras e 1 vaga 76 m² útil e 114 m² total R\$ 289.801,80

APTO MOBILIADO ED. RIO DA PRATA Rua Uruguai,423-2º andar-88,97m². 3 quartos, bwc, sala estar /jantar, coz, área serv. 1 vaga R\$ 248.000,00

CENTRO - APARTAMENTO ALEXANDRIA: 106 m² total 69,48 m² priv. 1 suite, 1 qu, sala estar/jantar sac churras. 1 vaga a partir de R\$ 314.117,57.

APTO ED. LORIENT 75,34 área total 52,46 de área útil, atrás da BMW da Tancredo Neves R\$ 190.000,00

CENTRO - RESIDENCIAL MARINI - c/ 1 suite 2 quartos 100 m² área útil, sala estar, jantar, grande sacada com churrasqueira, 2 vagas bwc social, a partir R\$ 437.000,00

APARTAMENTO- RES AFFINITY - BAIRRO MARIA LUIZA área de lazer e Hall de entrada entregue decorada, varanda gourmet, alto padrão c/ valores acessíveis a partir de R\$ 402.500,00 com 1 vaga de garagem e R\$ 479.743,00 com 2 vagas.

COUNTRY - ED. SOLAR ANTONINA Rua Antonina próx Igreja São João Batista - 1 suite 2 quartos, estar/jantar coz. lav. 2 vagas a partir de R\$ 464.459,33

APTO AUGUSTUS - região do Lago com 1 suite 2 quartos 2 vagas, sac churras. Cozi. Lavand. 177 m² tota 113 m² área útil R\$ 484.449,00

APTO ED PAQUETA- CENTRO aceita casa menor valor - 1 suite 2 quartos 2 vagas, sala estar jantar bwc social, próximo Policlínica, condomínio baixo R\$ 495.000,00

CENTRO - ED VILA REAL Rua Mal Floriano- entre Paraná e Pernambuco - 160 área útil 171 área total c/ 1 suite 2 quartos, estar jantar, cozinha lavanderia, bwc social sacada c/ churrasq. Cozinha. A partir de R\$ 490.000,00 com 1 vaga e de R\$ 520.000,00 com 2 vagas.

APARTAMENTO EDIFÍCIO SLENDORE -154,48 m² Rua Pedro Ivo em frente à Igreja São João Batista. Country, com 1 suite, 2 quartos, sala estar, jantar, cozinha, lavanderia, 02 vagas garagem, de R\$585.000,00 por R\$550.000,00. Entrada parcelada a restante financiamento.

CENTRO - ED. TULIPA - R. Paraná- 165m² 9º andar - 1 s., 2 q., sala de estar/jantar, coz., lav, sac. c/ churrasq. 2 vagas R\$ 502.727,40

CARAVELE - APTO ED. ESTRELÍCIA - próximo Beal Novo - c/ 1 suite 1 quarto 1 vaga, sac churrasq área de lazer, a partir de R\$ 405.622,26

CARAVELE - APTO ED. ESTRELÍCIA - Caravelle, próx. Beal Novo - c/ 1 suite 2 quartos 2 vagas, sac chur. área de lazer, a partir de R\$ 557.470,89

CENTRO - ED. FLOR DE LÓTUS - Mobiliado, suite, 2 quartos, sala estar, jantar, cozinha, lavanderia, 2 vagas, piscina ACEITA CASA NEGOCIAÇÃO R\$ 685.000,00

COUNTRY - APTO. ED. LA FELICITA - C/222,14 m² com 1 suite 2 quar, estar, jantar, coz, lav, 2 vagas, áreas de lazer a partir de R\$ 724.440,59

CENTRO - ED. AZZURRO - 7º andar semi mobiliado, 269,53 área total 1 suite, 2 quartos sala estar, jantar, esp. Gourmet com churrasq, cozi, lav, 2 vagas R\$ 850.000,00

CENTRO - ED. MASSIMUS - Rua Minas Gerais eq. Riachuelo, 383 m² 4 suites, sendo 1 master, lavabo, sala estar, jantar, serviço bwc cozinha, sacada c/ churrasqueira e piscina individual em cada andar, 3 ou 4 vagas garagem 7º ANDARR\$ 1.450.000,00

SOBRADOS

LINDO SOBRADO condomínio fechado PARQUE SÃO PAULO - Cond. Villagio - Rua Quintino Bocaiuva - Excelente acabamento (110m² privativos) - 01 suite, 01 quarto com closet, 01 quarto, sala estar, sala jantar, lavabo, cozinha, lavanderia, churras. 02 vagas R\$ 330.000,00.

SOBRADO NO CENTRO - Rua Antonio A. Massaneiro, próximo à Gastroclínica - TERRENO 870 m² sobrado com 307 m² piscina, R\$ 1.490.000,00

FAZENDAS E CHÁCARAS

GUARANIACU - Zona Rural- 37,5 alqueires, Planta 22 alqueires.pode ampliar para 25 reforestamento de Eucalipto, reserva 7,5 alqueires R\$ 3.400.00000

COMERCIAL

PARA INVESTIDOR - PRÉDIO COMERCIAL AO LADO DA CATEDRAL E HOTEL COPAS VERDES - com 898,18 m² de área construída, c/ 3 PAVIMENTOS - 15 KITINETES ALUGADAS e 02 salas comerciais térreas R\$2.100.000,00. ACEITA NEGOCIAÇÃO.

MOTEL (PRIMEIRO MOTEL DE CASCAVEL) terreno 7008m² e 1890m² área construída R\$5.390.000,00

DESTAQUES



LINDO SOBRADO NO CENTRO - com terreno de 800 m² e sobrado com 276 m² 1 suite 3 quartos, sala com lareira, mais 2 salas de estar e de jantar, cozinha, lavabo, escritório, lavanderia, dep de empregada, 2 vagas. R\$ 1.350.000,00.



SOBRADO NO CENTRO ao lado do Condomínio Country Ville, Jardim Vitória 1 suite com closet, 1 suite, 2 quartos, quartos mobiliados, sala estar, jantar, cozinha mobiliada, edícula com churrasqueira, piscina aquecida, salão festas, cerca elétrica, de R\$ 1.800.000,00 POR R\$ 1.500.000,00



SOBRADO TROPICAL terreno 715 m² sobrado 277 m² suite, 2 quartos sala estar, jantar, cozinha lavanderia, piscina aquecida, quiosque, escritório. R\$ 1.200.000,00 ACEITA APTO EM CURTITIBA NA NEGOCIAÇÃO.

DK IMOBILIÁRIA

DESDE 1989

J-3224

"Confie para nós a administração e venda de seu imóvel"

VENDAS

APARTAMENTOS:

ED. CIMA III, AP. 33 3º BLOCO 02: RUA PRESIDENTE BERNARDES, 1915 CENTRO - 01 SUÍTE, 02 QUARTOS, BWC SOCIAL, SALA EM 02 AMBIENTES, SACADA, COZINHA, ÁREA DE SERVIÇO, 01 VAGA DE GARAGEM VALOR R\$ 180.000,00

ED. IMPERADOR, AP. 1001: RUA CARLOS DE CARVALHO, 3581 CENTRO - 01 SUÍTE, 02 QUARTOS, BWC SOCIAL, SALA EM 02 AMBIENTES, SACADA, COZINHA, ÁREA DE SERVIÇO, 02 VAGAS DE GARAGENS VALOR R\$ 400.000,00

ED. SERRA NEGRA, AP. 12: RUA DOM PEDRO II, 2200 CENTRO - 01 SUÍTE MASTER COM CLOSET, 02 QUARTOS, BWC SOCIAL, 03 SALAS, SACADA FECHADA, COPA, COZINHA, DESPENSA, ÁREA DE SERVIÇO, ESCRITÓRIO E BWC, 02 VAGAS DE GARAGENS INDIVIDUAIS (TOTALMENTE MOBILIADOR INCLUSIVE ELETRDOMÉSTICOS) VALOR R\$ 585.000,00

TERRENOS

RUA JOÃO KULOSKI, LOTEAMENTO FAG MEDINDO 525,00 M2 VALOR R\$ 280.000,00

RUA AMARILDO PASSOS, LOTEAMENTO FAG MEDINDO 600,00 M2 VALOR R\$ 320.000,00

RUA SETE DE SETEMBRO, 3455 LOTEAMENTO CENTRO MEDINDO 420,00 M2 VALOR R\$ 320.000,00

RUA MARECHAL DEODORO, 4296 LOTEAMENTO PARQUE JARDIM CLAUDETE, 480,00 M2.(12x40) VALOR R\$ 350.000,00

RUA VALDEMAR BONN, 308 COQUEIRAL 444,00 M2.(12x37) VALOR R\$ 450.000,00

RUA SETE DE SETEMBRO, MEIA QUADRA ABAIXO DA RUA CURITIBA, CENTRO 444,00 M2.(12x37) VALOR R\$ 450.000,00

RUA SETE DE SETEMBRO, MEIA QUADRA ABAIXO DA RUA PRESIDENTE KENNEDY, CENTRO 420,00 M2.(12x35) VALOR R\$ 550.000,00

RUA COSTA E SILVA, 1597 LOTEAMENTO VILA COQUEIRAL 444,00 M2.(12x37) VALOR R\$ 650.000,00

BR 467, LOTEAMENTO JARDIM ALVORADA MEDINDO 1525,00 M2 VALOR R\$ 750.000,00

AV. BRASIL 10024 JARDIM ACLIMAÇÃO COM 720,00 M2.(24x30) VALOR R\$ 1.450.000,00

CASAS

DE MADEIRA: RUA SETE DE SETEMBRO, 3455 - CENTRO - 03 QUARTOS, 02 BWC'S, COZINHA, COPA, SALA, ÁREA DE SERVIÇO, 03 VAGAS DE GARAGENS VALOR R\$ 600.000,00

RUA NEREU RAMOS, 2522 - CLAUDETE - 02 SUÍTES, 02 QUARTOS, 02 BWC'S, COZINHA COM ARMÁRIOS, ÁREA DE SERVIÇOS, 03 VAGAS DE GARAGENS VALOR R\$ 700.000,00

RUA MARECHAL DEODORO, 4048 - CLAUDETE - 01 SUITE, 02 QUARTOS, 02 BWC'S, COZINHA COM ARMÁRIOS, SALA 02 AMBIENTES, ÁREA DE SERVIÇO, ESCRITÓRIO, SALÃO DE FESTA COM CHURRASQUEIRA E SALA DE TV, 02 VAGAS DE GARAGENS VALOR R\$ 800.000,00

SALAS COMERCIAIS PARA LOCAÇÃO

CENTRO COMERCIAL CASCAVEL, SALA Nº 31 RUA PARANÁ, 3035 VALOR R\$ 150.000,00

LOCAÇÃO

SOBRADOS:

RUA RIO GRANDE DO NORTE, 1084 - 01 SUÍTE COM SACADA, 02 QUARTOS, BWC SOCIAL, LAVABO, SALA DE ESTAR, SALA DE JANTAR, COZINHA, ÁREA DE SERVIÇO, DESPENSA, SALÃO DE FESTA COM CHURRASQUEIRA, 02 VAGAS DE GARAGEM VALOR R\$ 1.600,00

APARTAMENTOS:

ED. LIVERPOOL RUA ANTONIO ALVES MASSANEIRO, 334 - AP. 1501 15º ANDAR - 01 SUÍTE MASTER COM CLOSET, 02 QUARTOS COM ARMÁRIOS, BWC SOCIAL, LAVABO, SALA DE ESTAR, SALA DE JANTAR COM CHURRASQUEIRA, COZINHA COM ARMÁRIOS, ÁREA DE SERVIÇO COM ARMÁRIOS, DEP. DE EMPREGADA COM BWC, SACADA, 02 VAGAS DE GARAGEM VALOR R\$ 1.400,00

ED. GIRASSOL RUA PERNAMBUCO, 49 - AP. 63 6º ANDAR - 01 SUÍTE, 02 QUARTOS, BWC SOCIAL, SALA EM 02 AMBIENTES, COZINHA, ÁREA DE SERVIÇO, 01 VAGA DE GARAGEM VALOR R\$ 950,00

CASA COMERCIAL:

RUA JOÃO JARLINDO GRANDO, 111 CENTRO VALOR R\$ 2.500,00

SALAS COMERCIAIS:

CENTRO COMERCIAL CASCAVEL, SALA Nº 31 RUA PARANÁ, 3035 VALOR R\$ 450,00

CENTRO EXECUTIVO PARANÁ, SALA Nº 54 MOBILIADA AV. BRASIL, 6459 CENTRO EXECUTIVO PARANÁ VALOR R\$ 500,00

BARRACÃO:

RUA ARQUITETURA, 47 BAIRRO FACULDADE MARGINAL DA BR 277 VALOR R\$ 5.000,00

TERRENO:

TERRENO AV. BRASIL, PROXIMO A RUA JK VALOR R\$ 3.500,00

Rua RECIFE, 659 - CENTRO - CASCAVEL/PR

Fone: (45). 3224.2825 - www.imobiliariadk.com.br

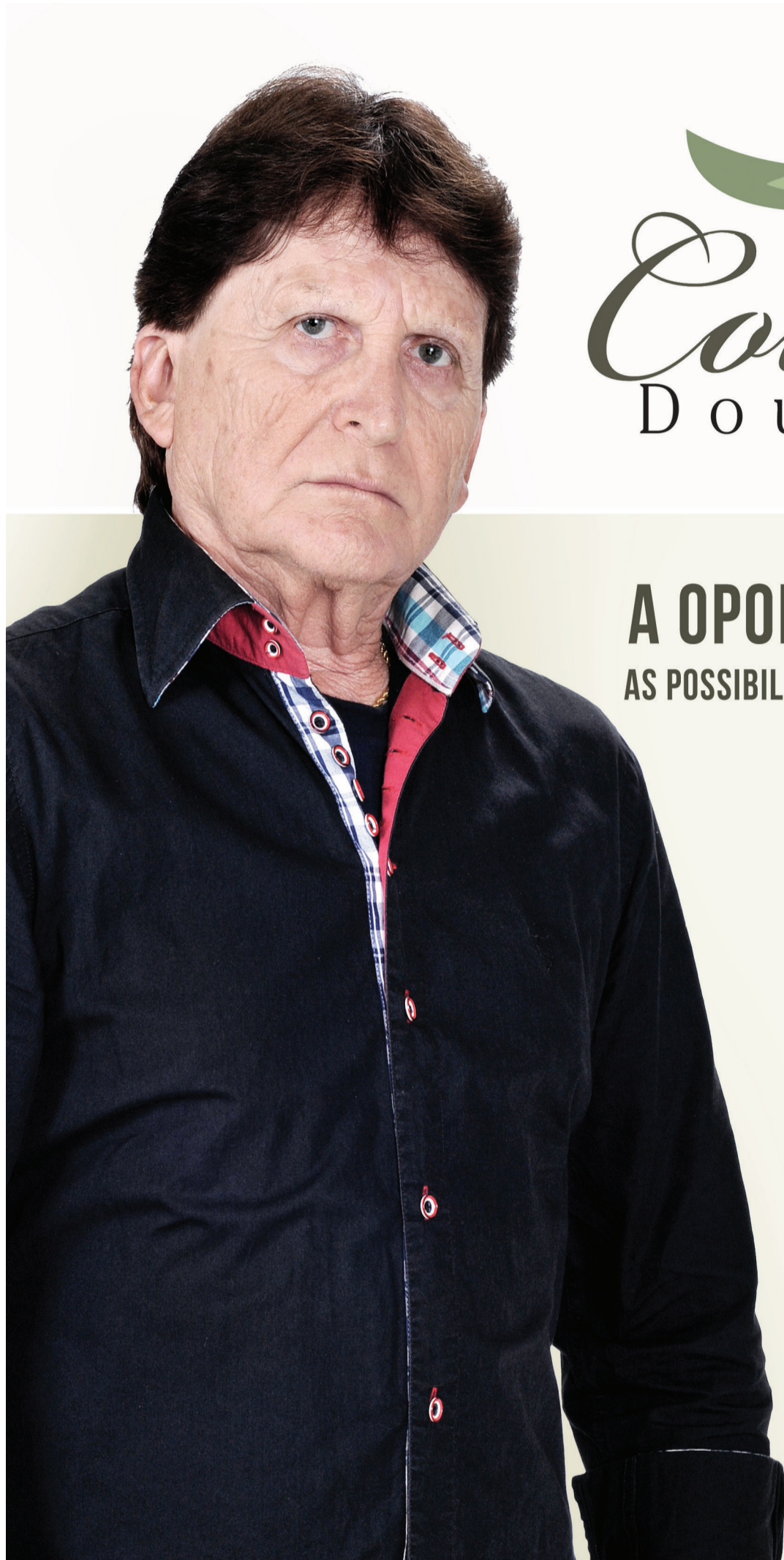

Colina Dourada

BY INCORPORARE

A OPORTUNIDADE É ÚNICA. AS POSSIBILIDADES DE INVESTIMENTO SÃO MUITAS.

Você tem a possibilidade de construir nos terrenos casas geminadas ou até edificações maiores, unindo 2 terrenos.*

São muitas opções para multiplicar seu investimento.

Paulo Melo
Diretor da Veplan Imóveis

- LOTES RESIDENCIAIS A PARTIR DE 375M²
- REDES DE ÁGUA, ESGOTO E ENERGIA ELÉTRICA E GALERIAS DE ÁGUAS PLUVIAIS
- RUAS PAVIMENTADAS COM MEIO-FIO
- PAISAGISMO
- ACESSO FÁCIL AO CENTRO E ÀS PRINCIPAIS BENFEITORAS DA CIDADE



(45) 3037 - 4490

Trevo da Rua Jorge Lacerda, no sentido Toledo
www.colinadourada.com.br

Colina Dourada, situado no Município de Cascavel, Estado do Paraná, aprovado pela Prefeitura Municipal e matriculado sob o nº 81.317, no 1º Serviço de Registro de Imóveis da Comarca de Cascavel, Estado do Paraná, com 340.640,73m² e composto de 326 (trezentos e vinte e seis) lotes que serão urbanizados com infraestrutura constituída de: abertura (terraplanagem) de ruas, galeria de águas pluviais, meios-fios de concreto, pavimentação asfáltica, redes de água potável, esgoto e energia elétrica. Esses dados, entre outros, constam na planta e Memorial Descritivo, devidamente aprovada pela Municipalidade de Cascavel/PR em atenção às normas legais, bem como nos arquivos do suprarreferido Registro de Imóveis. Sugestões meramente ilustrativas das plantas, perspectivas internas e externas. *Sujeito à aprovação da Prefeitura.

Administração:



Vendas:



GRANDE OPORTUNIDADE DE NEGÓCIO

LANÇAMENTO

R:Vicente Machado, 897 – Centro. Constituído de 3 pavimentos c/ elevador, 10 vagas de estacionamento na parte frontal, ambiente com ampla iluminação, as salas são constituídas de 2 banheiros e 2 copas cada. Prazo de entrega a definir. Sala térrea: Área de 270 m². Sala no segundo pavimento: Área de 270 m², Sala no terceiro pavimento: Área coberta de 127 m² e terraço de 150 m². Preços sob Consulta



KRUM

Fones: (45) 3222-0039 contato@krumconstrucoes.com.br
www.krumconstrucoes.com.br

DIGI STAR
PAIXÃO POR INOVAR

empocoe

PABX Digistar liga você à novas oportunidades!

SOLUÇÕES QUE GERAM ECONOMIA



- PABX com até 482 portas;
- Tecnologia Digital e IP;
- Roteador Básico ou Avançado;
- Módulo GSM integrado;
- Consulta Portabilidade;
- Gerenciamento e Diagnóstico Remoto;
- Software de Gestão: Virtual Key System e muito mais.



Flextel Soluções.
Rua Cassiano Jorge Fernandes 1068
Parque São Paulo - Cascavel- PR
Fone (45) 3225-1033

71%
das pessoas não confiam em redes sociais



69%
das pessoas não confiam em blogs



67%
das pessoas não confiam em sites de notícias

2017
58% Confiança em jornais impressos aumentou

2016
53%



Um levantamento encomendado pela Secretaria de Comunicação Social da Presidência mostrou que os jornais impressos se mantêm na liderança como o meio mais confiável, com 58%. As pessoas informaram que confiam muito ou sempre nessa mídia, contra 53% do mesmo levantamento feito um ano antes. A informação é de João José Werzbitzki. Ou seja, a credibilidade do meio mais tradicional, no caso o jornal, se elevou em um ano 5 pontos percentuais.

Pesquisa revela que 58% das pessoas confiam mais em jornais impressos

Classificados

anuncio@oparana.com.br

01 - O Paraná Domingo, 04/06/2017



CLAUDIO CESAR KUSS LEILOEIRO OFICIAL **GRANDE LEILÃO PRESENCIAL E ONLINE** **PRESENCIAL E ONLINE**

LOCAL: RUA JOÃO LUNARDELLI, 2095 - CIG - CURITIBA/PR.

IMPORTADOS: 2 MB C300/E350; VOLVO C30; SANTA FÉ; I30; HILUX; VERSA; MARCH; GCHEROKEE; 2 CITROEN C4; PAJERO; LIFAN 530; MEGANE; JAC J5; SPRINTER; OMEGA; 2 SPACEFOX; 2 RANGER; 2 SYMBOL; 2 HILUX; 5 PEUGEOT 307/407. **AUTOMOVEIS:** 51 FIAT; 36 VW; 32 RENAULT; 30 GM; 20 FORD; 10 PEUGEOT; 6 HONDA; 3 NISSAN; 2 MBENZ; 2 CITROEN; TOYOTA; HYUNDAI. **UTILITARIOS:** TORO; 2 L200; GM S10; 3 STRADA; 3 MONTANA; 2 KOMBI; 9 SAVEIRO. **MOTOS:** 22 HONDA; BUENO MSJBR; 2 YAMAHA. **DIVERSOS:** CAT 966R; 4 ROLOS COMPACTADOR/PNEUS; 2 SCRAPER; 2 TRATORES CAT D8/D8H; AP. DE FISIOTERAPIA CRYOSCULP; 2 P/ ESTÉTICA I-LIPO; DE ODONT. VIVADENTE; DE ULTRASSOM. **SEMI-REBOQUES:** SR ROD. CFC5 SR2E CF 08. **CAMINHÕES:** AXOR 3344S6X4 10; SCANIA T112 HS 4X2 88; VOLVO NL 12 400 90; IVECOFIAT E 450E3T 04; VOLVO FM12 340 4X2T 06; STRALISHD 570S42TN 08; 3 IVECO DAILY 70C16/70C17HDC MEC OP CD 11-13.

DIA 06/06 TERÇA 10H00

VISITAÇÃO SEGUNDA 09H00 ÀS 17H30 TERÇA DAS 08H30 ÀS 10H00

INFORMAÇÕES EDITAL E FOTOS

www.claudioleilao.com.br

41-3012-4800

CLAUDIO CESAR KUSS LEILOEIRO OFICIAL

Veículos Diversos

COMPRO CONSÓRCIOS

De qualquer administradora mesmo em atraso ou cancelado, com no mínimo 30% pago. Pagamento avista. Interessados tratar F:(42) 99820-8642 "Ponta Grossa - PR" EMAIL:maykoconsorcio@hotmail.com CI-176249.

Consórcio

COMPRAMOS CONSÓRCIO

Diversos, contemplado ou não, de todas as administradoras, mesmo cancelado ou com parcelas em atraso, pagto a vista. F: (45) 3224-9891/ 99966-6379/ 99103-5944 orlandobortoli@hotmail.com CI-175353.

CONSÓRCIO SERVOPA

Furo de grupo, imóvel, cartas de R\$ 100.000 a R\$ 200.000, parc. a partir R\$ 488,37. (45) 99962-1208. fale c/ Gasparetto CI-176231.

Máquinas Agrícolas

RETROSCAFADEIRA

2014, Caterpillar, gabinada 4 X 4, ar condicionado, isofilm, pneus novos, 3.000 hs, seguro total contra roubo, rastreador. R\$74.000 + 23 parcelas R\$ 4.000 aceito carro na parte paga. F:(45)99926-9945 - Marcio CI-176179.

Apartamentos

ALUGA-SE

Apartamento 11º andar, 3 quartos+1 suite, 2 vagas de garagem Rua: Salgado Filho, 2653 R\$1.850,00 incluso condomínio F:(45)99830-9208 CI-176222.

ALUGA-SE

Sobrado na Rua Octaviano Daros, 2311 - Loteamento Fag, com 2 suites, sala, cozinha, lavabo, lavanderia, garagem 2 carros, portão eletrônico, cerca elétrica, R\$ 1.050. F:(45) 3035-2510/99951-0594/991345384 Eliane/ Denis CI-176216.

ALUGO APARTAMENTO

Próximo ao Shopping JL, 02 quartos, sala, cozinha MOBILIADA, área de serviço, garagem F: (45) 99912-5888/3225 0009 CI-176127.

ALUGO APARTAMENTO

Res. Morada do Sol, 02 quadras do JI e Unipar, 3 qtos., sala, cozinha, bwc, lavanderia, garagem F: (45) 99978-8431 CI-176338.

ALUGO BARRAÇÃO

De frente a Br 277, próximo ao trevo do Cataratas, com 500m², terreno 3000m, preço a combinar. F: (45) 99973-6072/ 99107-0022 CI-176130.

APARTAMENTO CENTRO

Ed. San Marino, 120m², suite, 2 qtos. R\$ 270.000 a vista. F: (45) 3225-2540/ 99972-3834. www.gersonparanhos.com.br Creci 7297 CI-176189.

APARTAMENTO CENTRO

141m², sendo 99,50 útil, 3 quartos, 2 WC, demais dependências, 1 vaga. R\$ 220.000. F: (45) 3225-2540/ 99972-3834. www.gersonparanhos.com.br Creci 7297 CI-176191.

V. MORETTI VENDE

Apartamento Res. Palmeiras, Rua Cipreste, 237, Pq. Verde, 2 quartos, sala 2 ambientes, cozinha c/ armário, área de serviço, bwc, 1 vaga de garagem. R\$ 125.000. F: (45) 3322-1515 Creci 3149 J. CI-173120.

V. MORETTI ALUGA

Barracão, Centro - Rua Presidente Kennedy 970, aproximadamente 1.300m² sob terreno de aproximadamente de 3000m² R\$ 9.000,00. F: (45) 3322-1515 Creci 3149 J. CI-173114.

V. MORETTI ALUGA

Apart Ed Roma, Tropical, Juscelino Kubitschek, quarto, sala, coz. c/ armários, área de serviço, 1 vaga de gar. R\$ 650. F: (45) 3322-1515 Creci 3149 J. CI-173119.

V. MORETTI ALUGA

Sobrado p/ fins comerciais, Centro, Rua Presidente Kennedy, nº493, com aprox. 304m², c/ 02 suites, 02 quartos, 02 salas, cozinha, lavabo, edícula c/ 01 quarto, sala e banheiro, 02 vagas de garagem cobertas e várias vagas de estacionamento no terreno R\$4.000 F: (45) 3322-1515 Creci 3149 J. CI-173115.

V. MORETTI VENDE

Apart. Centro, 2 suites, 2 qtos, sala 2 amb, coz. planejada, área de serviço e depend. de empregada, 2 vagas de gar, área de lazer completa. R\$ 980.000. F: (45) 3322-1515 Creci 3149 J CI-173121.

V. MORETTI VENDE

Apartamento Ed. Casablanca, Rua Mato Grosso, centro, suite, 2 quartos, sala, cozinha c/ armários, bwc social, depend. de empregada, área de serviço, 2 vagas de garagem R\$ 480.000. F: (45) 3322-1515 Creci 3149 J CI-173116.

VENDE-SE

Apartamento 13º andar, 3 quartos+1 suite, 2 vagas de garagem Rua: Salgado Filho, 2653 F:(45)99830-9208 CI-176223.

VENDE-SE

Residencial Alfredo Dalmina, 2 quartos, Sala, cozinha, área total 89 m2, com garagem, São Cristóvão, valor 220.000,00 Fone 45 99911-6568 CI-175966.

VENDE-SE

Centro, Cond. Independência, 2quartos + 1 suite, sala, sacada, cozinha sem- mobiliada, área de serviço mobiliada, 2 garagem, área útil 108m² área total 176m², R\$ 480.000 F:(45) 99911-6568 CI-175965.

VENDO APARTAMENTO

Quinta do Sol, 3 quartos e demais dependências, vazio, 1º andar, 1 vaga de garagem R\$ 170.000 e condomínio R\$207,00 c/água F:(45) 99935-8444 CI-176090.

Casas

CASAS NO GUARUJÁ

48m², lote 264m², R\$ 150.000, e outra casa 130m², R\$ 230.000. F: (45) 3225-2540/ 99972-3834. www.gersonparanhos.com.br Creci 7297 CI-176192.

COND. SÃO CARLOS

(Parque Verde), Casa com 105m², suite + 2 qtos., sala, coz., lavanderia e garagem, lote 390m² privativo. R\$ 470.000. F: (45) 3225-2540/ 9972-3834. www.gersonparanhos.com.br Creci 7297 CI-176193.

V. MORETTI ALUGA

Casa p/ fins comercial ou residencial, Rua Curitiba, nº1241, Neva, 02 suites, 03 quartos, sala, cozinha, banheiro, área de serviço, com 02 edículas com 03 quartos, 02 cozinhas, 02 banheiros e 05 vagas de garagem R\$2.450,00 F: (45) 3322-1515 Creci3149 J CI-173118.

V. MORETTI ALUGA

Apto, Centro, Ed. Vitória Régia, Rua Pernambuco 308, suite máster com closet, 02 quartos, 02 salas, cozinha com móveis planejados, banheiro social, área de serviço c/ armários, dep. de empregada, 02 vagas de garagem R\$ 2.000 F: (45) 3322-1515 Creci 3149 J CI-173122.

V. MORETTI VENDE

CASA P/ FINS COMERCIAIS: Centro, aprox. 342,46m², terreno 550,25m², suite, 2 qtos, sala estar/jantar, 2 salas TV, 2 bwc, escrit, coz c/ armários, área de serviço, edícula c/ churrasq, gar coberta e 3 sem cobertura. R\$1.650.000 F: (45) 3322-1515 Creci 3149 J CI-173117.

Especializado em HIGIENIZAÇÃO A SECO

Lava Car Pingo D'água 3223-6699

Há 15 anos cuidando do seu veículo

EspeTOflex Cascavel

Espeto giratório a pilha

TIM (45) 9988-3377 Vivo (45) 9125-3377

www.espeTOflexcascavel.com.br

Rua Vitória, 770 - Cascavel www.lavacarpingodagua.com.br

• Teto • Cintos • Painel • Estepe • Porta-Malas • Forro de porta • Bancos • Tapetes • Carpete • Embaixo dos Bancos

VENDE-SE

Jard. Novo Milênio, 01 suite+ 02 qtos, sla de estar e cozinha integrada, pé direito 4m de altura, garagem p/ 02 veículos e sobra de terreno, aquecimento a gás. R\$ 320.000. F: (45) 99141-0920 CI-175683.

VENDO

Casa Semi-Mobiliada no Condomínio Treviso, Nova, 3 Suites (1 Master), 4 Vagas, Piscina F:(48) 99908-1411 CI-175707.

Ponto Comercial

ALUGA-SE BARRAÇÕES

Av. Estados Unidos 350m², Rua Francisco Schelle 450m², Paraná, 250m² todos com escritório e entrada p/ caminhões F: (45) 3225-1168. CI-175372.

ALUGO AV BRASIL

Sala Comercial, na Av. Brasil, nº 1176, c/ 600m² de área construída+ 600m² de estacionamento. F: (45) 99972-8890. CI-176212.

ALUGO AV. BRASIL

Sala Comercial, na Av. Brasil, nº 9322, c/ 525 m² de área construída+ 848 m² de estacionamento. F: (45) 99972-8890. CI-176213.

ALUGO SALA COMERCIAL

110m², Rua Ieda Baggio Mayer, 969, Jd. Maria Luiza, em frente a SolloCasa. F: (45) 3035-3876/ 99972-8851. CI-175743.

SALA COMERCIAL

Aluga-se, Ed. Cima Ex. Center, 13º andar. F: (45) 99972-1702 CI-176262.

V. MORETTI ALUGA

Sala comercial para locação, aprox. 830m², na Avenida Brasil nº.8023-Centro, Cascavel. R\$ 15.000. F: (45) 3322-1515 Creci 3149 J CI-173113.

VENDO

Sociedade de 50% da Clínica Odontológica, no Centro, Nova, toda Equipada e com Pacientes Ativos F:(45) 99956-8990 CI-175708.

Não sesa igual

NOVA NEO 125

R\$ 849,00 DE ENTRADA + 48x 279,91 R\$ 8.490,00 À VISTA

CASCABEL AV BRASIL 2262 FONE (45) 2104-3707 WWW.BIBBOS.COM.BR

YAMAHA Revs your Heart

Bibbo's Motonáutica

BANCO VENDE

7 TOYOTA HILUX 14 E 15 CS 4X4 CABINE SIMPLES

E + 300 VEICULOS DIVERSOS

www.favaretroleiloes.com.br

JÚLIO CÉSAR São José dos Pinhais - PR
Leiloeiro Oficial **Leilão - Bancos e outras Empresas**

**VEÍCULOS INTEIROS E SINISTRADOS E
ALGUMAS SUCATAS SEM DOCUMENTOS**

Dia: 9 de junho de 2017 às 10 horas
Local: Rua Vanderlei Moreno, 9.850 - Bairro Borda do Campo
Visitação: dia 8 das 9 às 16 horas no local do leilão

Condições de pagamento: 100% no ato da arrematação mais 5% do total como comissão do leiloeiro
Informações: Tels.: (41) 3302-6464 - (11) 2464-6464 - www.sodresantoro.com.br
Júlio César Alves Ribeiro - Leiloeiro Oficial - Jucepar nº 635

NEW YORK SCHOOL CONTRATA

Professor de Inglês, com no mínimo 1 ano de experiência para dar aulas a noite a partir das 18:00.

Informações 3039-1010.

VENDO RESTAURANTE

Ulm dos mais populares da cidade, completo, localizado Av. Brasil, São Cristovão, com estacionamento e garagem. F:(45) 99997-8040 Ginésio CI-174725.

Terrenos

FAZENDA 122 ALQS
Toda de pasto, 40 divisórias montada, 2 KM do asfalto em Guaraniçu F:(45) 99946-1670/ 999728501. CI-176327.

FAZENDA 140 ALQS
Comarca de Toledo. 70 de lavoura/resto de pasto e reserva, 4Km do asfalto, Fazenda montada. R\$15.000.000. F: (45) 99946-1670/ 99972-8501. CI-176325.

FAZENDA 250 ALQS

Pasto, limpa, bem formada, para 1.000 cabeças, com toda estrutura para boi, 17km da BR 277, boas condições. 40% entrada + 4 anos. R\$ 11.000.000. F: (45) 99946-1670/ 99972-8501 - Ogue CI-176326.

SERAFIM VENDE 18 ALQ

Sta Maria, 9 alqs mec, reserva e pastagem, casa, açude. R\$ 100.000/ alq. Ac. 50% em permuta por imóvel em Cvel. F: (45) 3035-2714/ 99936-4099 Creci19806f www.willianserafim.com.br CI-175471.

VENDO

270 Alqueires, lavoura, 1.100 s/soja/Alq. Prox a Rio Brilhante MS.578 háis prox campo grande, 6 milhões. 400 háis a 9.000/hás a 7 km do asfalto, 160 Alq. Dourados MS. Fonte. 0(67) 99971-3855 watzap CRECI 2649 CI-176163.

Imóveis Diversos

COMPRO CONSÓRCIOS
De qualquer administradora mesmo em atraso ou cancelado, com no mínimo 30% pago. Pagamento avista. Interessados tratar F:(42) 99820-8642 "Ponta Grossa - PR" EMAIL:maykoconsorcio@hotmail.com CI-176248.

Animais

VENDO
Touros Nelore Mocho, P.O. F: (45) 3225-1168. CI-175373.

Empregos

CONTRATA-SE

Costureira ou (o) com experiência em máquina reta, galoneira, overlocke. Bom ambiente de trabalho, salário compatível com a função. Enviar currículo para o e-mail: atendimento@textortextil.com.br CI-176042.



CILINDROS
CASCATEL



EXTINTORES
NACIONAL

Fone: (45) 3222-8105

SERVIÇOS:

- Teste de Cilindro de Alta Pressão
- Teste de Compressores
- Teste de Caldeira
- Teste de Estanqueidade
- Teste de NR 13
- Teste de Mangueiras de Hidrante
- Teste de Cilindro de Mergulho
- Teste com Ultrassom

www.cilindrocascavel.com / cilindros.cascavel@gmail.com
Rua Padre Anchieta, 1002 Parque São Paulo CEP 85803-740
Cascavel/PR Fone: (45) 3038-8106

CASA DE MASSAGEM

É com nossas mãos que passamos o amor do nosso trabalho. E com nossas mãos que mudamos o mundo e a vida de muita gente. Atendimento c/ serviço de massagem de acordo com sua necessidade. F: (45)99862-9842 (whatsapp). CI-176096.

MASSAGEM TAILANDEZA

Relaxante, para dores musculares, stress, bem estar, estimulante, com local central e climatizado, massoterapeuta profissional. F: (45) 99803-7189. CI-176328.

PARE DE SOFRER

Trago quem você ama, rindo ou chorando em 3 dias, para sempre aos seus pés, faz e desfaz todos os tipos de trabalho. F: (43) 3344-4566/ (43) 98456-3291(whatsapp) / (45) 99909-3154. CI-176001.

ÚNICO NO BRASIL

Trago quem você ama, gamado e amarrado em você pra sempre! Sigilo absoluto. F: (43) 3322-6735/ 3322-8065/ 98456-3291(whatsapp)/ 99911-5862/ (45) 99909-3154. CI-176002.

Informática

VENDO COMPUTADOR

Intel i7 5820k, GTX 970 G1 GAMING, SSD 250 Gigas, Monitor BENQ 24 polegadas, mouse e fone Razer. Preço a combinar. F: (45) 99997-5795/ 45 3254-8362 CI-176298.

www.oparana.com.br

Utilidade Pública

CONTRATA-SE

Encarregado Financeiro, com conhecimento em Contabilidade, informática, negociação com bancos e fornecedores, elaboração do caixa contabil, fluxo de caixa, cobrança, recebimentos e pagamentos. Oferece: semana de 05 dias, bom ambiente de trabalho e salário compatível com a função, interessados enviar currículo para: comercial-peris@hotmail.com CI-175658.

RENDIA EXTRA

Seja sócio da maior Cooperativa de Alimentos do Brasil (SCI), e se alimente a custo Zero associando mais 03 amigos, faça seu cadastro usando o ID 1207588 como seu patrocinador, acesso ao site scipiracicaba.com.br, pesquise no youtube (SCI) - watsapp F:(45) 99937-2038 ou 99830-3756 CI-175435.

Diversos

AULAS DE INGLES

Professor de ingles nativo, experiente, oferece aulas personalizadas para todos os tipos de ingles e para todos os níveis. F: (45) 99924-0064 WatsApp CI-176133.

COMUNICADO

Comunicamos aos Senhores **ADEMIR BARRETO BEIRA e MARCIO GONÇALVES** que compareçam imediatamente no prazo máximo de 03 dias úteis à empresa **KONRAD PARANA COMERCIO DE CAMINHÕES LTDA**, localizada no endereço BR 277, KM 583, bairro CASCATEL VELHO, CEP 85.818-560 na cidade de CASCATEL/PR a fim de tratar de assuntos relativos ao seu plano de saúde UNIMED CO-PARTICIPATIVO.

Sem mais, agradecemos-lhes.



Mariana Lang
LEILÕES

EDITAL DE PRIMEIRO PÚBLICO LEILÃO E DE NOTIFICAÇÃO

Mariana Lang, brasileira, CPF nº: 049.375.199-80, RG nº: 8.374.127-9/PR, Leiloeira Oficial, inscrita na Junta Comercial do Paraná - JUCEPAR Nº 12.047/L, estabelecida na Rua Manoel Ribas, 2357, Centro, em Cascavel, Paraná, fone (045) 3037-2577, **FAZ SABER QUE**, devidamente autorizada pela **COOPERATIVA DE CRÉDITO DE LIVRE ADMISSÃO DE CASCATEL E REGIÃO - SICOOB CREDICAPITAL, VENDERÁ**, na forma da Lei nº 9.514/97, e regulamentação complementar, em **PRIMEIRO PÚBLICO LEILÃO**, que será realizado no dia **12/06/2017, às 14:00 horas**, na rua Fortaleza, 2622, Recanto Tropical, em Cascavel, Paraná, o imóvel descrito, a partir do lote mínimo indicado, para pagamento de dívida hipotecária de **UNICÔCO INDUSTRIA ALIMENTÍCIA LTDA - ME - CNPJ: 05.603.720/0001-65**, pessoa jurídica, com sede na Rua Joaquim Távora, nº 2089-B, Parque São Paulo, Cascavel - PR, em favor da **COOPERATIVA DE CRÉDITO DE LIVRE ADMISSÃO DE CASCATEL E REGIÃO - SICOOB CREDICAPITAL**.

IMÓVEL - Lote de terras Urbano nº 03, da quadra nº02, com área de 402,00m² do loteamento denominado **PARQUE CARAVELLE**, situado nesta cidade e comarca, com as seguintes divisões e confrontações: **FRENTE**: medindo 12,00ms confronta com a rua Siqueira Campos, **FUNDOS**: medindo 12,00ms confronta com parte do lote nº 19; **LADO DIREITO**: medindo 33,50ms confronta com o lote nº 02; **LADO ESQUERDO**: medindo 33,50ms confronta com o lote nº 04. **MATRICULA** nº 13.643 - do 3º Ofício de Registro de Imóveis da Comarca de Cascavel - PR. Com benfeitorias não averbadas sendo: Uma imóvel residencial de alvenaria com área total de 156,00m², com piscina, portão eletrônico e churrasqueira.

Ônus: Penhora nos autos nº 0000444-23.2012.5.09.0071 da 1ª vara do Trabalho da Comarca de Cascavel PR.

LANCE MÍNIMO: R\$ 540.000,00

Ficam, desde já, notificados do presente leilão **UNICÔCO INDUSTRIA ALIMENTÍCIA LTDA - ME - CNPJ: 05.603.720/0001-65** e seus representantes legais.

- A(s) venda(s) será(ão) feita(s) mediante pagamento à vista.

- O lance mínimo para a venda será o correspondente ao saldo devedor e acessórios, ou avaliação, estando, porém, sujeitos a atualização até 24 horas antes da realização da praça.

- As despesas relativas à Comissão de Leiloeiro, Registro, Funrejus, IPTU, ITBI, Condomínio (se for o caso) e demais impostos e Taxas correrão por conta do arrematante.

- Caso o imóvel esteja ocupado, o arrematante fica ciente que será o responsável pelas providências de desocupação do mesmo.

- Os imóveis acima tiveram sua redação resumida, autorizada pela Lei Federal nº 7433/85 e na forma do Código de Normas da Corregedoria de Justiça do Estado do Paraná.

- A Leiloeira, acima já qualificada, acha-se habilitada a fornecer aos interessados informações pormenorizadas sobre os imóveis, objeto deste Edital de Primeiro Público Leilão e de Notificação.

Cascavel, 02 de junho de 2017.

Mariana Lang - Leiloeira Oficial - Matrícula 12.047/L

Publicações no Jornal O Paraná nos dias: 04/06/2017, 08/06/2017 e 11/06/2017.

CI1176903-E17

Você e o Jornal de Fato:
a integração perfeita!

O Paraná
Jornal de Fato
www.oparana.com.br

twitter.com/vo_oparana
facebook.com/JornalOParana
sitesoparana@oparana.com.br

saudável & gostosa



GASTRO + FIT

A onda dos alimentos saudáveis chegou para ficar. Descubra seu lado sabroso com receitas fáceis e práticas.

já nas bancas

NESTE MÊS

SEGREDO SAIBA O QUE MUDA NA PRÓXIMA GERAÇÃO DO FORD FOCUS EM 2018

CLUBE DOS TRÊS FOCOS

MOTOR SHOW

INCLUI PÁGINAS DA REVISTA QUATTRORUOTE

A COMPRA DO ANO

★ 261 CARROS ★ 18 CATEGORIAS ★ 22 PÁGINAS

MOTOR SHOW COMPRA DO ANO 2017

ANALISAMOS TODOS OS MODELOS ATÉ R\$ 250.000 E ELEGEMOS OS MELHORES

★ Desvalorização ★ Garantia ★ Revisões ★ Motor ★ Peso-potência ★ Consumo
★ Equipamentos ★ Porta-malas ★ Projeto ★ Dirigibilidade

★ VW UP 2018 ★ NOVO BMW SÉRIE 5 ★ FIAT MOBI DRIVE GSR ★ CHEVROLET S10 FLEX AT

Nas Bancas



FERNANDO ANITELLI

A P R E S E N T A

Teatro Mágico

VOZ E VIOLÃO



07/JULHO

TEATRO MUNICIPAL
DE CASCAVEL

21H

INFORMAÇÕES: MANTOVANIPROMOCOES.COM.BR

POSTOS DE VENDA: NOVO BEAL DA AV. BRASIL / POSTO PEGORARO (VICENTE MACHADO E PÇ. DA BÍBLIA)
LZK / LEVE SPORTS / ALOINGRESSOS.COM.BR

APOIO: **40** Anos **Paraná**
Jornal de Fato

