

## EM FESTA



Uma feira do comércio, indústria, com praça de alimentação e shows comemora de hoje ao fim de semana o aniversário de 27 anos de Anahy. A atração do dia é um show da banda Herança.

Este 07

## STF mantém irmã de Aécio atrás das grades

Política 04

## Quase 130 mil paranaenses ainda podem sacar PIS/Pasep

Geral 05

## FÔLEGO AO COMÉRCIO



Decreto do prefeito Adelar Arrosi promove mudança importante e há muito esperada pelo comércio de Ibema. Observando leis específicas, as lojas poderão abrir em novos horários, como nos sábados à tarde.

Este 07

## Mutirão de julgamentos desafoga Fórum de Cascavel

Polícia 09



PARANÁ  
GOVERNO DO ESTADO

Página 06

## EQUIPE OXIGENADA PARA O RESTANTE DO MANDATO

# Richa muda de uma vez só seis peças do governo



Além de oficializar o ex-prefeito cascavelense Edgar Bueno como novo secretário de Assuntos Estratégicos, Beto Richa anunciou ontem cinco outras mudanças no primeiro escalão do gover-

no do Paraná. Dentre elas estão as nomeações de Juraci Barbosa Sobrinho e Fernando Ghignone para as secretarias de Planejamento e Administração, respectivamente.

Política 03

## PONTO FINAL Justiça confirma que área em Quedas do Iguaçu é da Araupel



# Solução cara

A Ecocataratas apresentou ontem aos deputados estaduais que fazem parte da Frente Parlamentar para o Desenvolvimento do Oeste o projeto de reestruturação do Trevo Cataratas, em Cascavel. Com custo de R\$ 85 milhões, a nova obra atenderia de forma satisfatória o tráfego por 30 anos. Entre as formas de financiamento estão recursos do BID e aumento do pedágio, o que foi rechaçado pelos parlamentares.

Cascavel 06

**expediente**  
DESDE 15 DE MAIO DE 1976  
**O Paraná**  
Jornal de Fato

Gestão Judicial  
Scherer Assessoria Empresarial Ltda.

**Diretor**  
Jadir Zimmermann  
diretor@oparana.com.br  
jadir.jornalista@gmail.com

**Editor-chefe**  
Antonio Sbardelotto  
editoria@oparana.com.br  
www.oparana.com.br

Jornal Oparana S/A CNPJ: 21.819.026/0001-36 Matriz  
Jornal Oparana S/A CNPJ: 21.819.026/0002-17 Filial

**Redação, administração, publicidade e oficinas**  
Rua Pernambuco, 1.600 - Cascavel - PR CEP 85.810-021 - Caixa Postal 761  
Telefone Central (45) 3321-1000 Fax (45) 3321-1020

Rep. Comercial Regional  
R M Armstrong e Cia Ltda  
(45) 99972-7845  
publi@oparana.com.br

**Emails**  
redacao@oparana.com.br

comercial@oparana.com.br  
assinaturas@oparana.com.br

**REPRESENTANTES NACIONAIS**

Curitiba / São Paulo / Merconet  
(41) 3079-4666

Brasília, Florianópolis/Central  
(61) 3323-4701 / (48) 3216-0600

Porto Alegre/Expansão Brasil  
(51) 3340-1408

## Editorial

### Insegurança, incerteza e incoerência

A insegurança e a incerteza tomam conta do Brasil, contrastando com o otimismo personalista do presidente Michel Temer. Ambas foram traduzidas claramente pelo PSDB na reunião da segunda-feira, dividido entre apoiar o governo, com o ônus da convivência com a corrupção, e saltar fora de imediato de um barco esburacado.

O resultado da reunião foi uma aparente incoerência: os tucanos continuam a apoiar o governo, mas ao mesmo tempo dão entrada no STF de recurso contra a decisão do TSE de absolver a chapa Dilma-Temer. Na verdade, é uma atitude coerente com os interesses do partido: os tucanos querem prosseguir neste governo por acreditar que as reformas em curso bastam para retomar o crescimento. E também gostariam de cassar o presidente porque o PSDB será o eixo de um governo de conciliação nacional e não haverá nenhum próximo governo eleito indiretamente sem seus votos.

Com o declínio de Aécio Neves, o

PSDB é hegemônico pelo tucanato paulista, por sua vez ligado ao empresariado da Fiesp, que aposta nas reformas, ainda que meia-sola como vão saindo, na base de conchavos palacianos e sem amplo debate na sociedade.

Já os tucanos de outros estados, como o RS, consideram arriscada a aliança com o PMDB, cujos próceres, desde o presidente Temer, estão sob o crivo das grandes operações da Polícia Federal, próximas de desembocar em mais um ruidoso processo no STF, para onde também já se encaminham os recursos contra o julgamento do TSE, que absolveu a chapa Dilma-Temer apenas da grossa corrupção de 2014.

O drama vivido pela Nação desde as eleições de 2014 estaria superado se Dilma renunciasse após a tosse da vaca e também seria resolvido agora se Temer reconhecesse que o PMDB não têm mais condições morais, apoio popular e legitimidade para cumprir a tarefa maior de pacificar o Brasil.

## O aquecimento no agro

Coriolano Xavier

Estados Unidos fora do Acordo do Clima de Paris, assinado em 2015 por 195 países, para combater as mudanças climáticas no planeta. Está fora a maior economia do mundo, a segunda maior emissora de gases de efeito estufa, cujo compromisso era reduzir 25% de suas emissões até 2025. Sem isso, a meta de aquecimento global estabelecida no Acordo, para o final do século, pode ser em tese afetada.

Jogo de cena do midiático Trump? Talvez, pois com a decisão ele deu retorno a seus eleitores, mas deixou fresta para mudar de opinião, falando em renegociação, como é do seu estilo. Um lance que de imediato provocou uma eco polarização global, com importantes signatários do Acordo, capitaneados pelos líderes políticos da Alemanha, China e França, retrucando que não haverá mudanças nos termos do pacto.

A polarização também ocorreu nos EUA. Por exemplo: governadores da Califórnia, New York e Washington, estados que representam 24% do PIB e 11% das emissões do país, já anunciaram que perseguirão os objetivos do Acordo. A eles soma-se o desacordo de grandes corporações, que vêm risco de desestímulo aos investimentos em energia limpa e renovável, abrindo caminho para que os europeus e a China avancem forte nesse setor, visto como uma nova frente de revolução tecnológica.

Estamos falando de marcas de peso

como General Electric, Exxon Mobil, Dow Chemical, Apple, Walmart e Goldman Sachs, entre outras. Mais de 1.000 empresas e cerca de 300 investidores globais com atitude crítica diante da decisão, por seu potencial de retrocesso para o meio ambiente, para a competitividade tecnológica e até para a liderança dos EUA, já que pode ser percebida como abandono a uma tradição de comandar as grandes transformações mundiais.

Pelo Acordo, cabia aos EUA aportar US\$ 3 bilhões até 2020, dos quais liberou só US\$ 1 bilhão. Fala-se agora no realinhamento entre Europa e China, para liderar a transição para uma economia de baixo carbono. Nessa linha, a União Europeia estaria tratando com os chineses recursos para o mercado de créditos de carbono, de fomento ao uso de carros elétricos e da rotulagem de produtos com dados de eficiência energética, visando estimular a eco consciência nas decisões de consumo.

Em nota de governo, o Brasil condenou a saída dos EUA, o que se alinha ao nosso envolvimento na causa ambiental global, desde a Eco 92 (Rio de Janeiro) até o posicionamento brasileiro no Acordo de Paris, com promessa de reduzir 37% de nossas emissões até 2025 e 43% até 2030. Muito embora tais objetivos enfrentem alguma turbulência no momento, dado o aumento de desmatamento nos dois últimos anos. Será apenas um ponto de inflexão passageiro?

A política externa do país vê no combate às mudanças climáticas um processo irreversível e um caminho fértil para o desenvolvimento sustentável. Assim, a mobilização mundial pelo Acordo é alentadora, pois reforça o papel da ciência para o entendimento e a mitigação do aquecimento global. Vale lembrar que a expertise construída pelo Brasil em bioenergia torna as energias limpas e renováveis uma grande oportunidade para o agro brasileiro.

Coriolano Xavier é professor e vice-presidente de comunicação do Coselho Científico Agro Sustentável

1977, 1978, 1979, 1980, 1981, 1982, 1983, 1984, 1985, 1986, 1987

## TÚNEL DO TEMPO



**19 de junho de 1985**

Dizendo-se abandonados à própria sorte, produtores de soja do País inteiro protestam fechando rodovias e exigem a adoção de uma política de valorização do setor por parte do governo federal. Governadores do Codesul cobram do presidente José Sarney o envio urgente, ao Congresso, de um projeto de reforma tributária.

## O nome da delação é "premiada"

Pedro Cardoso da costa

Agora, as críticas se generalizaram em razão dos benefícios que teriam sido concedidos aos proprietários do grupo empresarial JBS ou outras siglas no acordo de delação premiada.

São reclamações que vêm de todos os setores da sociedade, de alguns com maior ênfase, de outros mais moderadas, mas todos numa onda gigante contra o Ministério Público Federal.

Não há argumentos nem análises sobre o fato de ser a delação uma negociação mesmo. Não fosse pelos benefícios, não haveria delação. Deveria sobrepesar os benefícios trazidos à sociedade decorrentes das delações. Também, se de outra maneira eles surgiram. Se de outra maneira figurões pegos em gravações seriam alcançados a tempo de sofrerem punições.

Antes das delações, até se poderia chegar ao andar de cima, mas apenas para dar uma aparência de funcionalidade aos órgãos jurisdicionais. Mas, os eventuais atos delitivos já estariam prescritos. Essa tal de prescrição sempre foi uma máquina da impunidade. Uma figura jurídica que 99% dos brasileiros não têm a vaga noção de como e por que ocorre. Era – e ainda é – utilizada por muitos, com bastante roscó dos aplicadores do direito, exatamente por ser desconhecida da sociedade.

Com as delações, começaram as prisões pelos intermediários. A inauguração veio com alguns diretores da Petrobras. Foram sumindo de hierarquia até chegar a ex-governadores de Estado. O brasileiro até já se acostumou e já aspira uma subida de patamar de ex. As delações estão chegando lá e isso deixa em polvorosa os envolvidos e até algumas figuras carimbadas do Poder Judiciário.

Por mais intimidade que haja, colocar um aparelho e adentrar ao mais

alto gabinete do poder no País é um risco demasiadamente alto. Só mesmo um "falastrão" bem seguro de que transpassaria aquela fortaleza com qualquer nome que desse. Entrou "Rodrigo", mas teria passe livre com qualquer nome. É o deboche institucionalizado no mais alto nível da República! E isso escancarado vale qualquer benefício.

As vezes estão lá. Pelos menos ultrapassamos a fase das negativas de vozes, ora porque estavam grogues por efeito de remédios, ou embriagadas por altas doses de álcool. Ainda aparecem algumas similares, como a venda de apartamento familiar, de vacas gordas ou com pedidos de empréstimos milionários. Daí em diante cada um desempenhe as suas atribuições.

Essa reação forte de alguns setores representativos da sociedade deixa cristalino que o próprio brasileiro se acostumou com a impunidade dos poderosos. Reclamam e são bravos apenas em redes sociais. Mas, reclamações do povão até é compreensível; de jornalistas e de artistas famosos só depois de uma consulta à Lei Rouanet; de outros agentes públicos, a Lava Jato e outras delações se encarregarão; de advogados de defesa, a conta bancária falará por si; de membros do Poder Judiciário e de outros ramos do Poder Público é por pura inveja ou o futuro dirá.

P.S.: Como essa gente é ingênuo a ponto de almoçar, viajar, dormir, pedir empréstimos de milhões, subir e descer com malas de dinheiro por décadas e até receber gente desconhecida nas madrugadas. Como diz o comentarista esportivo Milton Leite: "Meu Deus!"

Pedro Cardoso da Costa é bacharel em Direito – Interlagos/SP  
pedcardosdacosta@refletindoobrasil.com.br

## falecimentos

■ MANOEL LINDOLFO FILHO (77)

Óbitos registrados ontem, até as 17h, pela Acecsc, em Cascavel

**COROA DE FLORES** A PARTIR DE **R\$ 180,00**  
www.coroasfloriprev.com

FAIXA E FRETE GRÁTIS PARA TODO O INTERIOR DO PARANÁ, CURITIBA E REGIÃO

# Informe da redação

editoria e colaboradores

## Semeando vento

Ao determinar que Beto Richa devolvesse as diárias referentes a dois dias de estadia em Paris em 2015 – o que foi feito logo após o retorno ao Brasil – e ainda por cima usar de teor com apelo claramente moralista em sua sentença, o juiz curitibano Roger Vinicius Pires de Camargo Oliveira parece não ter levado em consideração que toda ação gera uma reação. Partidários do governador foram à forra ontem, distribuindo à imprensa amplo levantamento sobre os ganhos nada módicos do magistrado, que tem renda mensal de R\$ 34.874 somando salário e outros auxílios, mas em janeiro e fevereiro teria recebido um total de R\$ 87.896,78 (R\$ 49.348,39 em cada mês). Os dados foram extraídos do Portal da Transparência do Tribunal de Justiça do Paraná.

## No Palácio

Edgar Bueno não ocupará o mesmo gabinete de Flávio Arns no governo do Paraná. Ele ganhou uma sala no Palácio Iguazu anexa à do chefe da Casa Civil, Valdir Rossoni, e, com isso, vai vizinhar com ninguém menos que o governador.

## Licenciado

Este jornal antecipou que Edgar se licenciou do PDT para poder assumir a Secretaria de Assuntos Estratégicos. Faltou informar apenas que o pedido foi protocolado nos diretórios municipal (em Cascavel), estadual (em Curitiba) e nacional (em Brasília).

## Cassação...

Escolhido ontem por sorteio, como determina o Regimento Interno, Jeferson Brayner tem prazo de cinco dias úteis (até terça-feira próxima) para apresentar seu parecer sobre os recursos dos vereadores de Foz do Iguazu que tiveram a cassação de seus mandatos proposta pelo Conselho de Ética.

## ...na reta final

Anice Gazzaoui, Darci Siqueira, Luiz Queiroga e Rudinei de Moura recorreram, enquanto Edílio Dall'Agnol deixou por isso mesmo. A decisão em plenário deverá ocorrer antes do fim do mês.

## Desperdício

O vereador Fernando Parra, que preside a Comissão de Saúde da Câmara, diz ter

detectado alguns problemas ao fazer uma vistoria à UBS do bairro XIV de Novembro. Um deles foram lâmpadas ligadas desnecessariamente durante o dia.

## Na mídia

Muitos vereadores de Cascavel têm usado as redes sociais para propagandear o trabalho desenvolvido. É o caso do vereador Valdecir Alcântara, que fez uma *live* mostrando o interior da Câmara de Vereadores para quem ainda não teve a oportunidade de conhecer o local.

## Concurso

Já passou de dez mil o número de inscritos no concurso aberto pela Prefeitura de Cascavel para preencher 628 vagas em diferentes áreas. E como o prazo vai até o próximo dia 19, a expectativa é de que o número supere 20 mil. A prova está marcada para 30 de julho.

## Olho em 2018

O PRB está convocando deputados, prefeitos, vereadores e demais dirigentes para um encontro estadual no próximo dia 23, em Curitiba. “O partido já se prepara para as eleições de 2018 e pretende eleger representantes das bancadas estadual e federal, além da forte presença nas eleições para o Senado, governo do Estado e presidência”, antecipa o presidente estadual Aroldo Martins.

\* Beto Richa deu uma esticada até Brasília, ontem. Foi prestigiar a posse da procuradora paranaense Maria Tereza Uille Gomes como conselheira do CNJ. \* A retirada da pauta da Assembleia do projeto liberando a venda de cerveja nos estádios foi aplaudida por Nelson Luersen. “Esporte não combina com bebida alcoólica”, justificou. \* Servidores municipais de Curitiba invadiram a Câmara no fim da tarde de ontem para tentar impedir a votação do pacote fiscal de Rafael Greca.

## Reforma

# Governador Beto Richa faz seis mudanças no 1º escalão

**Curitiba** – A apresentação do ex-prefeito cascavelense Edgar Bueno como novo secretário de Assuntos Estratégicos foi apenas uma entre várias novidades anunciadas ontem à tarde por Beto Richa. Por imposição da Lei das Estatais e também pela necessidade de um rearranjo político, o governador fez seis mudanças em sua equipe, bem mais que o ventilado nos bastidores.

Duas foram para atender lei em vigor desde 1º de julho do ano passado e que proíbe pessoas com cargos partidários ou político de ocuparem postos de direção de empresas estatais. Para manter Juraci Barbosa Sobrinho e Fernando Ghignone no governo, Richa foi obrigado a mudá-los de função.

Barbosa Sobrinho deixou a presidência da Fomento Paraná para assumir a Secretaria de Planejamento e Coordenação Geral em substituição a Cyllêneo Pessoa Pereira Jr, que antes de ocupar um cargo no governo foi prefeito de Paranavai.

Já Fernando Ghignone foi transferido da presidência da Compagas para o comando da Secretaria de Administração e Previdência, que era ocupada por Márcia Carla Pereira Ribeiro, que é procuradora do Estado.

### MUDANÇAS POLÍTICAS

As outras quatro mudanças ocorreram como parte do xadrez político que começa a ser intensificado com a aproximação do fim do mandato e a provável saída de Beto Richa do Palácio Iguazu para concorrer ao Sena-

do em 2018. A ida de Edgar Bueno para o lugar de Flávio Arns – que não deve ter um novo cargo no governo atual – já era sabida, mas as demais não.

A maior surpresa foi a substituição do comando da Casa Militar, onde sai o coronel Adilson Castilho Casitas e entra o também coronel Élio de Oliveira Manoel. Vilson Ribeiro de Andrade, ex-presidente do Curitiba Futebol Clube, foi escolhido para presidir a Fomento Paraná e Jonel Nazareno Iurk para comandar a Compagas.



Edgar Bueno tomou posse oficialmente como secretário estadual

## Amop volta a debater pauta municipalista

**Cascavel** - A Amop (Associação dos Municípios do Oeste do Paraná) realiza nesta quarta-feira, às 14h30, a 7ª Assembleia Geral Ordinária de 2017 para retomar o debate sobre três assuntos da pauta municipalista considerados da maior relevância.

O primeiro é a discussão sobre a modalidade FAR (Fundo de Arrendamento Residencial), antiga Faixa 1

do programa Minha Casa, Minha Vida, do governo federal. O assunto será esclarecido aos prefeitos por Ezio Luiz Lena, gerente regional da Caixa Econômica Federal em Cascavel.

Depois serão discutidos os repasses do Orçamento Geral da União, financiamentos do Pmat (Programa de Modernização da Administração Tributária e da Gestão dos Seto-

res Sociais Básicos), Pró-Transporte e outros, também a cargo da Caixa Econômica.

Por fim, os prefeitos presentes assistirão a uma palestra sobre Tecnologias digitais em benefício dos municípios, uma parceria da Amop com o Sinduscon/Paraná-Oeste (Sindicato da Indústria da Construção Civil do Oeste do Paraná) e que ficará a cargo de Ronald Drabik.

## SP e AP copiam lei de deputado oestino

**Curitiba** – Uma lei em vigor há dez anos no Paraná e de autoria do deputado Ademir Bier é copiada Brasil afora. Primeiro pela Assembleia Legislativa de São Paulo e agora pela Assembleia Legislativa do Amapá.

A lei veda o corte de fornecimento de água e energia elétrica às sextas-feiras ou vésperas de feriado e tem como objetivo proteger as famílias de eventuais transtornos. “O atendimento das empresas nes-

ses dias é reduzido e a religação dos serviços demora mais do que nos dias comerciais normais”, explica o deputado.

Ainda de acordo com a lei, ao consumidor que tiver suspenso o fornecimento nos dias especificados no texto legal tem o direito de acionar juridicamente a concessionária por perdas e danos, além de ficar desobrigado do pagamento do débito que originou o referido corte. “Nos sentimentos honrados com isso, pois

o objetivo da lei é atender a uma necessidade social, uma vez que luz e água são itens indispensáveis para a qualidade de vida da população na atualidade”, diz Bier.



Deputado Ademir Bier



INCUBATÓRIO  
REALEZA/PR

DIP FRANGOS



FRIGORÍFICO  
CAPANEMA/PR

### Reale Júnior bate asas

A decisão do PSDB de permanecer na base aliada do Governo Temer provocou a primeira baixa no partido. O ex-ministro do Governo FHC e advogado Miguel Reale Júnior, um dos autores do pedido de impeachment da ex-presidente Dilma Rousseff, decidiu deixar o ninho tucano “diante de tantas vacilações e fragilidades onde não se pode ser fraco, que é diante da afronta à ética”.

### Nova “casa” a Rocha Loures

O ministro Luiz Edson Fachin, relator da Lava Jato no STF, autorizou ontem a transferência do suplente de deputado Rodrigo Rocha Loures (PMDB-PR) para a carceragem da Polícia Federal em Brasília. Preso na Penitenciária da Papuda desde o último dia 7, o ex-assessor especial do presidente Michel Temer pediu para voltar à carceragem da PF alegando risco de morte.

## Pedido negado

# STJ mantém irmã de Aécio atrás das grades

**Brasília** – Em julgamento realizado na tarde de ontem, a Primeira Turma do STF (Supremo Tribunal Federal) decidiu manter a prisão preventiva de Andrea Neves, irmã do senador afastado Aécio Neves (PSDB-MG). O pedido de liberdade foi rejeitado por 3 votos a 2 pelo entendimento de que ela ainda apresenta risco de cometimento de novos crimes.

Votaram pela manutenção da prisão os ministros Luís Roberto Barroso, Rosa Weber e Luiz Fux. Foram vencidos no julgamento os ministros Marco Aurélio Mello (relator do caso) e Alexandre de Moraes.

Preso preventivamente no dia 18 de maio no âmbito da

Operação Patmos, Andrea já foi denunciada pela suposta prática de corrupção. Em fevereiro, ela pediu ao empresário Joesley Batista R\$ 2 milhões, dinheiro que foi repassado depois em malas a um primo de Aécio.

A defesa diz que ela pediu o dinheiro para bancar a defesa de Aécio na Lava Jato e que foi ao encontro de Joes-

ley para tentar vender um apartamento de R\$ 40 milhões no Rio de Janeiro.

Ao pedir a soltura de Andrea, o advogado Marcelo Leonardo alegou “alteração do quadro fático” desde a prisão e lembrou que, diferentemente do irmão, ela não é acusada de organização criminosa e obstrução da justiça, mas somente por corrupção.

## PRISÃO DE SENADOR

O ministro Marco Aurélio Mello informou ontem que levará o pedido de prisão do senador Aécio Neves para julgamento na Primeira Turma do STJ na próxima terça-feira (20). A prisão foi inicialmente negada pelo relator anterior do caso, ministro Edson Fachin, que decidiu apenas afastar Aécio das atividades de senador. A Procuradoria-Geral da República então entrou com um agravo contra a decisão, que será agora julgada.

## “Ele nunca quis ficar rico”, diz paranaense que assessorou Lula

**Curitiba** - O juiz federal Sérgio Moro ouviu ontem Gilberto Carvalho, paranaense que foi chefe de Gabinete de Luiz Inácio Lula da Silva, e o ministro do TCU (Tribunal de Contas da União) José Múcio Monteiro Filho, ambos como testemunhas de defesa do ex-presidente.

“O presidente Lula tem muitos defeitos, como qualquer ser humano. Agora, tem uma coisa: ele nunca quis ficar rico. Isso eu posso ter certeza. Posso afirmar porque acompanhei o dia a dia daqueles oito anos que estive ali”, disse Carvalho, falando de

Brasília por videoconferência.

Ele também declarou que nunca presenciou nem teve conhecimento de que Lula tenha tratado sobre recursos destinados para si próprio. “As empresas traziam assuntos de relevância para si e para o País”, garantiu.

## Cabral condenado a 14 anos de prisão

**Curitiba** – Sérgio Cabral, ex-governador do Rio de Janeiro, foi condenado pelo juiz Sérgio Moro a mais 14 anos e 2 meses de prisão por corrupção passiva e lavagem de dinheiro. A decisão foi publicada ontem no sistema da Justiça Federal do Paraná. Além desse processo, Cabral é réu em outras nove ações que tramitam no Rio de Janeiro.

A mulher de Cabral, Adriana Ancelmo, foi absolvida pelos crimes de corrupção passiva e lavagem de dinheiro por falta de prova suficiente de autoria ou participação. A ré Mônica Carvalho, esposa de Wilson Carvalho, também foi absolvida pela mesma razão do crime de lavagem de dinheiro.

Moro também condenou Cabral ao pagamento de 250 dias-multa e determinou o bloqueio de valores equivalentes

a R\$ 6.662.150 em bens dos condenados.

“Não é possível discriminar por ora os bens equivalentes a serem confiscados, uma vez que as medidas de sequestro até o momento determinadas não fo-

ram bem sucedidas, inclusive pelo aparente esvaziamento das contas correntes dos condenados. A definição dos bens equivalentes a serem confiscados deverá ser feita na fase de execução”, declarou o juiz.



Sérgio Cabral responde a um total de dez ações judiciais

## coluna Esplanada

POR LEANDRO MAZZINI Twitter @colunaesplanada



### Temer escapa

Depois do sufoco no julgamento da chapa Dilma-Temer no TSE, que poderia apeá-lo do cargo, o presidente Michel Temer respira aliviado, por ora. A conta do Palácio é a de que ele tem 290 votos na Câmara Federal para derrubar a vindoura denúncia do Procurador-Geral da República, Rodrigo Janot, amparada na delação de Joesley Batista. Para Temer virar réu no STF, são necessários 342 votos dos 513 deputados.

### Camburão na pista

O PSDB faz tanto suspense sobre ficar ou não na base do Governo Temer como se dependesse do presidente a prisão ou liberdade de Aécio Neves nas mãos do STF.

### Toga quente

Aécio pode preparar a mochilinha. Até ontem à noite o placar informal no pleno do STF era a grande maioria pela prisão do senador afastado na próxima terça.

### O acordo

O acordo dos governadores tucanos com Michel Temer seguro o PSDB na base do governo. Passa pela nova renegociação das dívidas e mais benesses para os Estados.

### EXTRA Leniência

A Gontijo, cujo ônibus capotou ontem no sul de Minas deixando dois mortos e 17 feridos, acredite, está blindada contra fiscalização da Agência Nacional de Transportes Terrestres e Polícia Rodoviária Federal. A Justiça proíbe que fiscais e policiais revistem ou apreendam veículos da empresa. Processo 0017379-25.2006.4.01.3800.

### Hein!?

“Determino, ainda, que as requeridas, ou seus servidores, abstenham-se da prática de qualquer ato tendencioso a impor sanções administrativas à autora, seja de que ordem for (advertências, multas, apreensões/retenções de veículos, impedimento de seguir viagem etc.)”, determinou o juiz, a favor da Gontijo, deixando ANTT e PRF inertes.

### No acostamento

Procuradas, a Gontijo informou que foi uma fatalidade: motorista desviou de caminho e capotou. E que deu assistência às vítimas feridas. A que “em virtude de decisão judicial, inclusive com ameaças de prisão a agentes da ANTT, caso haja descumprimento, a fiscalização tem obedecido à ordem judicial”.

### Cadê?

A Advocacia do Senado e o Conselho de Ética da Casa

guardam numa gaveta há oito meses o pedido de cassação de Renan Calheiros feito por juízes de primeira instância.

### Efeito boiada

O escândalo da JBS interferiu na rotina do Congresso. A reforma da Previdência foi para a gaveta, por ora. E o Senado analisou 38 matérias em maio – em abril foram 60.

### Parou

O processo de cassação de Aécio Neves continua parado no Conselho de Ética. Mais de 25 dias depois de apresentada pelo Rede e PSOL, a representação ainda aguarda um despacho do presidente João Alberto (PMDB-MA).

### Acorda, João!

O peemedebista sequer convocou reunião do conselho para esta semana e não prevê data de envio da denúncia para análise da Advocacia do Senado.

### Blindagem

Alliados do presidente Temer na Comissão de Finanças e Tributação da Câmara estão vigilantes para evitar a convocação do ministro da Fazenda, Henrique Meirelles, para explicar sua atuação, entre 2012 e 2016, como CEO da J&F Holding, dona da JBS.

### Faca no pescoço

O requerimento de convocação foi apresentado há mais de 20 dias pelo deputado Edmilson Rodrigues (PSOL-PA): “Temos que saber a natureza das atividades desempenhadas pelo ministro: se era consultivo ou tomando decisões estratégicas.”

### Olha ele aí!

O advogado goiano do casamento de R\$ 8 milhões, Djalma Rezende, pré-candidato ao Palácio das Esmeraldas, como a Coluna revelou, não brinca. Apareceu com 6,2% numa pesquisa para governador.

### Antidrogas

Os advogados Paulo Fernando Melo e Patrícia Neves foram indicados pelo Conselho Federal para representarem a OAB no Conselho Nacional de Políticas sobre Drogas. No Ministério da Justiça.

Com Luana Lopes, Equipe de DF e SP

www.colunaesplanada.com.br - contato@colunaesplanada.com.br - Caixa Postal 1980 - CEP 70254-970 - Brasília DF

**UEM faz queda de braço**

Em retaliação ao governo do Estado, que exige a publicação dos salários dos servidores e professores no Portal da Transparência, o reitor da UEM, Mauro Baesso, anunciou ontem que vai fechar parcialmente o hemocentro da universidade. O atendimento ficará restrito a meio-período a partir do início do próximo mês sob a justificativa de falta de pessoal. A UEM gasta cerca de 90% de seu orçamento com salários.

**Concessão bilionária**

O governo federal espera arrecadar R\$ 1,5 bilhão com o leilão de um trecho da ferrovia Norte-Sul, previsto para acontecer em 15 de fevereiro de 2018. Em construção há décadas, a estrada prevê a ligação do Pará ao Rio Grande do Sul e nos últimos anos, investigações apontaram suspeita de superfaturamento e desvio de recursos da obra. O trecho que vai a leilão tem 1.537 km e ligará Porto Nacional, no Tocantins, a Estrela d'Oeste, em São Paulo.

## Previsão

# Meirelles diz que desemprego deve começar a cair em agosto

**Brasília** – O ministro da Fazenda, Henrique Meirelles, usou sua conta no Twitter ontem para dizer que a taxa de desemprego deve começar a cair a partir de agosto.

“Temos que levar em conta

que estamos saindo da maior recessão da nossa história, que deixou 14 milhões de brasileiros sem emprego. Os efeitos de uma recessão tão forte quanto a dos últimos anos não desaparecem do dia para

a noite”, escreveu.

O ministro lembrou que, pela primeira vez em três anos, o desemprego parou de subir em abril. “E a partir de agosto essa taxa deve começar a cair”, ressaltou.

No dia anterior ele havia postado que “previsões econômicas são de aumento do emprego durante o ano, retomada dos investimentos e manutenção dos gastos sociais do governo”.

## Quase 130 mil paranaenses têm PIS/Pasep para sacar

**Curitiba** - Aproximadamente 128 mil trabalhadores no Paraná não sacaram o abono salarial ano-base 2015 do PIS, segundo levantamento divulgado pelo Ministério do Trabalho. O prazo para saque vai até 30 de junho. “Esse valor pode fazer a diferença nas famílias e ajudar a aquecer a economia”, afirma o secretário da Justiça, Trabalho e Direitos Humanos, Artagão Júnior.

O valor do abono é proporcional aos meses trabalhados durante o ano-base 2015. Quem trabalhou durante um mês, por exemplo, recebe o equivalente a 1/12 do salário mínimo, e assim sucessivamente. A fração igual ou superior a 15 dias de trabalho é contada como mês integral. O valor máximo é de R\$ 880.

## Vendas do Dia dos Namorados caem 9,61%

**Brasília** - As vendas para o Dia dos Namorados caíram 9,61% este ano em comparação com o mesmo período do ano passado, segundo balanço divulgado ontem pelo SPC Brasil e pela Confederação Nacional de Dirigentes Lo-

jistas. Mas isso não é novidade, pois foram registradas quedas de 15,23% em 2016, de 7,82% em 2015 e de 8,63% em 2014. O último resultado positivo foi em 2013, quando as vendas cresceram 7,72%.

Segundo a economista-chefe do SPC, Marcela Kawauti, a nova queda mostra que o varejo ainda não se recuperou dos efeitos da crise. “Embora os juros estejam diminuindo e a inflação em patamar abaixo da meta,

o comércio só deverá sentir os efeitos positivos do fim da recessão quando a recuperação econômica se refletir em aumento da renda e da empregabilidade, fato que ainda não aconteceu”, destacou.

## Saúde da mulher é debatida em conferência

**Curitiba** - O Conselho Estadual de Saúde discutiu ontem, em Curitiba, em conferência com usuários, trabalhadores, gestores e prestadores do SUS de todo o Paraná, assuntos relacionados à saúde da mulher. O principal objetivo dos debates foi propor diretrizes para a implementação da Política Estadual e Nacional de Saúde das Mulheres.

“O Paraná passou por grandes avanços na área nos últimos anos, por exemplo, com a Rede Mãe Paranaense. Mas queremos ainda mais, principalmente na promoção à saúde. Para isso, chamamos a sociedade para discutir esses assuntos e garantir boas propostas para serem incorporadas nas políticas públicas de saú-

de das mulheres”, destacou o diretor geral Sezifredo Paz.

Essa foi a primeira Conferência Estadual de Saúde das Mulheres realizada no Paraná. No Brasil, o evento não acontece há 30 anos. Para a concretização do evento, foram promovidas quatro conferências macrorregionais (em Curitiba, Londrina, Cascavel e Maringá) com as mesmas pautas discutidas por região do Estado. Os temas giram em torno das relações do trabalho com a saúde da mulher, o papel do Estado no desenvolvimento socioeconômico e ambiental e a influência na vida das mulheres, a vulnerabilidade e equidade na vida e na saúde das mulheres e políticas públicas para esse público.



Foi a primeira conferência estadual específica sobre mulheres

**QUEM PODE**

O benefício é válido para trabalhadores que receberam até dois salários mínimos em carteira assinada no ano de 2015 e faz parte do FAT (Fundo de Amparo ao Trabalhador). Além disso, o trabalhador deve estar inscrito no PIS/Pasep há pelo menos cinco anos e o empregador precisa ter informado seus dados corretamente na Rais (Relação Anual de Informação Social).

**COMO SACAR**

Para sacar o PIS, o trabalhador deve comparecer a uma Agência da Caixa Econômica Federal. Já o saque do Pasep deve ser feito no Banco do Brasil.

**IVECO STRALIS**

AGORA, COM MAIS TORQUE E ECONOMIA: VOCÊ SÓ VAI AO POSTO PARA MATAR A SAUDADE DO FRENTISTA.

[www.iveco.com.br](http://www.iveco.com.br)  
CENTRO DE ATENÇÃO AO CLIENTE  
0800 702 3443

- Potência de 360, 400 ou 440cv.
- Teto alto de série.
- Câmbio automatizado de série com 16 velocidades.

Possoli Caminhões  
Cascavel – PR  
45 3227 2022

Possoli Caminhões  
Vitorino – PR  
46 3227 1233

Possoli Veículos  
Criciúma – SC  
48 3478 5151

Possoli Automotores  
Feira de Santana – BA  
71 3211 6500

Possoli Automotores  
Salvador – BA  
71 3444 9300

Financie seu Iveco pelo  
Banco CNI Industrial

**CNI** CAPITAL

Pedestre, use sua faixa.

**POSSOLI**

**IVECO**  
CARREGADA DE POTÊNCIA.

Risco de acidentes

# Painéis de Centros de Vivência são demolidos

**Cascavel** - O painel de concreto interditado no Centro de Vivência no Sanga Funda em Cascavel foi demolido na tarde de ontem e nesta quarta-feira isso também será feito em outras quatro estruturas similares na cidade.

Parte da parede no espaço público do Sanga Funda já havia sido destruída pela população e nem foi preciso o uso da retroescavadeira para finalizar o serviço.

O prefeito Leonaldo Paranhos, acompanhado de secretários de Obras, Meio Ambiente e Ação Comunitária empurrou o muro que em poucos minutos foi ao chão.

O ato comprovou o que eles suspeitavam a respeito da precariedade do serviço. “Não é possível que alguém queira ganhar algo a mais, manipulando licitação e fazendo um serviço de baixa qualidade. Se fosse o delegado da cidade mandaria prender pessoas que fizeram esse crime”, destaca o prefeito.

A Comissão Especial de Inves-

tigação formada após a morte do menino de nove anos por conta da queda de um painel de concreto no Floresta, verificou que materiais utilizados na obra do Sanga Funda são diferentes dos previstos no projeto.

“Foram substituídos materiais previstos na planilha fornecida pela Unioeste, como vigas com ferro de dez milímetros, e esse ferro não tem mais do que 3,6 milímetros”, cita o secretário de Obras, Jorge Lange.

Uma sindicância instaurada na prefeitura será transformada em investigação administrativa e, após as responsabilidades serem apuradas, encaminhada ao Ministério Público.

As próximas demolições ocorrerão nos seguintes espaços: Centro de Vivência do Brasília I (Rua Vinicius de Moraes com Teobaldo Bresolin), Periolo (Rua Europa – na baixada), Santa Cruz (Rua Tupinambás) e Loteamento Novo Milenium (na baixada da Rua Antonio Damian).

A prefeitura vai esperar por

laudo de engenheiro para definir o que será feito com as demais estruturas interditadas. “Possivelmente diminuiremos a altura delas ou vamos retirá-las, pois além de não terem nenhuma serventia por ser um artefato de decoração, trazem perigo”, explica o secretário de Obras.

**FONTE**

Outro impasse no Sanga Funda diz respeito à fonte de água. A comissão formada pelo prefeito e secretários destampou a caixa de concreto atrás da estrutura e verificou canos. A suspeita é de que não haja nascente no local e a água seja de uma fonte trazida ali pelos canos.

LORENA MANARIN



# Trabalhadores da Cootacar precisam de doações

**Cascavel** – Os trabalhadores da Cootacar (Cooperativa dos Catadores de Recicláveis de Cascavel) precisam da ajuda da população por conta da baixa arrecadação de materiais recicláveis que ocorre desde o mês de abril.

Conforme a coordenadora da Cooperativa, Alessandra Baldin, a renda das famílias, que vêm exclusivamente da coleta de recicláveis, que em média é de R\$ 1.300, baixou para R\$ 300 no último mês. “Quem tirou mais conseguiu R\$ 500 para passar o mês, mas das 60 pessoas que trabalham aqui, 70% delas conseguiram apenas R\$ 300”, relata.

O que causou a queda na arrecadação das famílias foi a má ou nenhuma separação de lixo reciclável feito em Cascavel. Muitos cooperados chegam para trabalhar e não há o que separar devido à falta de comprometimento e consciência ambiental da população. Conforme Alessandra, somente 5% dos cascalenses têm o hábito de separar os resíduos orgânicos dos recicláveis. O ideal é que sejam recolhidas até 180 toneladas por mês, mas desde abril esse número não passou de 70 toneladas.

Dona Josefa Chagas conta que nunca passou por um momento tão difícil como esse. “Falta

material pra gente trabalhar. Esse mês, consegui apenas R\$ 350 de salário”, diz. A trabalhadora, que ajuda outras duas pessoas da família com as despesas de casa, recebia, em meses anteriores, até R\$ 1,5 mil.

Além disso, o caminhão utilizado para coletar os materiais quebrou, o que gerou uma despesa inesperada de mais de R\$ 4 mil, que é paga pelos próprios catadores. “Mas se muitos até ficaram sem salário esse mês, como é que vão pagar o conserto do caminhão?”, indaga Alessandra. Sem o veículo, que deve ficar pronto nesta semana, os catadores estão há dez dias sem poder recolher os materiais.

**SOLIDARIEDADE**

Uma campanha de arrecadação de alimentos foi organizada por Alessandra para que as famílias que receberam pouco ou nada de salário, possam passar o mês. Quem quiser ajudar pode doar cestas básicas à Cootacar, a principal necessidade neste momento. Para entregar as doações basta ligar para (45) 99832-9201 (Alessandra) e agendar a entrega. “Assim que o caminhão estiver pronto, vamos buscar as doações”, diz a coordenadora.

LORENA MANARIN



Catadores de recicláveis têm renda comprometida pela má separação do lixo feita ainda na casa da população

# Projeto do Trevo Cataratas apresentado a deputados

**Curitiba** - O projeto para a construção do Trevo Cataratas, na BR-277, nos sentidos de Foz do Iguaçu e Curitiba, que também dá acesso a Cascavel e Toledo, foi apresentado a deputados estaduais que integram a Frente Parlamentar para o Desenvolvimento do Oeste ontem na Assembleia Legislativa do Paraná. Representantes da Ecocataratas explicaram que a obra será realizada em duas fases, num investimento de R\$ 85 milhões. Na primeira etapa seriam feitos apenas os viadutos, melhorando de imediato a trafegabilidade.

De acordo com o coordenador da frente, deputado José Carlos Schiavinato (PP), o objetivo da reunião foi permitir aos parlamentares o melhor conhecimento da execução do projeto, bem como a

viabilidade financeira da execução. “O projeto está pronto e vai melhorar o tráfego na região. Estamos unindo as forças políticas, os deputados, para que a gente possa dar andamento nesta obra, que beneficia toda a região Oeste”.

Segundo o diretor-geral do DER, Nelson Leal Júnior, os custos da obra seriam pagos de duas maneiras; ou por meio do ajuste da tarifa do pedágio ou pela inclusão da obra no pacote de investimentos próprios do Estado, com recursos do Banco Interamericano de Desenvolvimento. “Os deputados podem agora promover a força política junto ao governo para que essa obra saia do papel. Temos cerca de R\$ 1,5 bilhão para investimentos do BID. O ideal seria incluímos essa obra no pacote de investimentos, sem

o aumento da tarifa”.

Para o deputado André Bueno (PDT), essa obra é esperada na região há mais de 50 anos e agora com o projeto definitivo apresentado à Assembleia Legislativa, ela se torna realidade. “Deixamos claro que ela não cabe em Cascavel se for para aumentar a tarifa do pedágio. Já pagamos um dos pedágios mais caros do mundo. Mas temos saídas. O governo está buscando um empréstimo do BID e hoje ouvimos do diretor-presidente do DER que esta obra caberia neste empréstimo”, disse o parlamentar.

Participaram da reunião ainda os deputados Adelino Ribeiro (PSL), Professor Lemos (PT), Marcio Pacheco (PPL) e Ademir Bier (PMDB).

## INDICADORES ECONÔMICOS

DÓLAR		13/06	
		% dia compra	venda % mês
COMERCIAL	-0,1%	3,3070	3,3080 +2,2%
PTAX (BC)	+0,7%	3,3202	3,3208 +2,4%
PARALELO	0,0%	3,2000	3,4800 +2,1%
TURISMO	0,0%	3,2000	3,4600 +2,1%
EURO	+0,6%	3,7160	3,7173 +2,0%
<b>US\$ 1 É IGUAL A:</b>			
lêne	110,15	<b>MOEDAS X REAL</b>	
Libra est.	0,7849	lêne	R\$ 0,0302
Euro	0,8933	Libra est.	R\$ 4,23
Peso arg.	15,91	Peso arg.	R\$ 0,21
<b>POUPANÇA - TR</b>			
Período/depósitos...	Poup. antiga	Poup. nova	TR
até 3/5/12	part. 4/5/12		
13/5 a 13/6	0,5790	0,5790	0,0786
14/5 a 14/6	0,6061	0,6061	0,1056
15/5 a 15/6	0,6041	0,6041	0,1036
16/5 a 16/6	0,6074	0,6074	0,1069
17/5 a 17/6	0,5793	0,5793	0,0789

BOVESPA		13/06	
IBOVESPA:	+0,21%	61.828 pontos	
<b>Ações</b>			
Petrobrás PN	+0,31%	12,94	
Vale PNA	-1,86%	24,75	
Bradesco PN	-0,80%	26,13	
ItaúUnibanco PN	+1,23%	36,09	
JBS ON	-2,72%	6,80	
Klabin PN	+2,33%	17,10	
<b>ÍNDICES DE INFLAÇÃO</b>			
Índice em %	ABR	MAI	ano 12m
IPCA (IBGE)	0,14	0,31	1,42 3,60
IGP-M (FGV)	-1,10	-0,93	-1,29 1,57
IGP-DI (FGV)	-1,24	-0,51	-1,63 1,07
<b>REAJUSTE DE ALUGUÉIS</b>			
Índice	ABR	MAI	JUN
IGP-M (FGV)	1,0486	1,0337	1,0157
IGP-DI (FGV)	1,0441	1,0274	1,0107
* Correção anual. Multiplique valor pelo índice			
<b>SELIC ANUAL:</b> 10,25%   <b>TJLP:</b> 7,50%/ano			

TABELA DO IR		Alíq. %		deduzir	
BASE (R\$)	Até 1.903,98	-	-	-	-
De 1.903,99 até 2.826,65	7,5	142,80	-	-	-
De 2.826,66 até 3.751,05	15	354,80	-	-	-
De 3.751,06 até 4.664,68	22,5	636,13	-	-	-
Acima de 4.664,68	27,5	869,36	-	-	-
Dedução p/ dependente: R\$ 189,59; IR 2017: A 3ª parcela vence em 01/06, com juros Selic de 1,93%.					
<b>SAL. MÍNIMO PR (abr/17 a fev/18)</b>					
I	R\$ 1.223,20	III	R\$ 1.315,60		
II	R\$ 1.269,40	IV	R\$ 1.414,60		
Em reais. *Faixa II: empregados domésticos.					
<b>OUTROS INDICADORES</b>					
TJLP (%)	ABR 7,50	MAI 7,50	JUN 7,50		
Sal. mínimo	937,00	937,00	937,00		
UPC	23,48	23,48	23,48		
<b>CUSTO DA CONSTRUÇÃO (CUB)</b>					
R\$/m2	ABR	MAI	%m	%ano	%12m
Paraná	1.395,36	1.395,61	0,02	0,99	5,93
Norte	1.396,65	1.397,05	0,03	0,75	7,78
Oeste	1.415,95	1.417,56	0,11	0,85	7,75

PREVIDÊNCIA		COMP. MAIO	
<b>Empresário/empregador</b>			
Contribui com 11% sobre pró-labore, entre R\$ 937,00 (R\$ 103,07) e R\$ 5.531,31 (R\$ 608,45), através de GPS.			
<b>Autônomo</b>			
1) Quem só recebe de p. físicas: recolhe 20% entre R\$ 937,00 (R\$ 187,40) a R\$ 5.531,31 (R\$ 1.106,26). 2) Recebe de p. jurídicas: a empresa recolhe 11% sobre o máximo de R\$ 5.531,31 (R\$ 608,45) e desconta do autônomo. 3) Recebe de jurídicas e físicas: desconto de 11% sobre o que recebe de jurídicas até R\$ 5.531,31 (R\$ 608,45). Se não atingir este teto, recolhe 20%, sobre a diferença até R\$ 5.189,82. 4) Aut. especial: sobre R\$ 937,00, recolhe 5% (donas de casa, Lei 12.470/2011) ou 11% (demais especiais), mas só aposenta por idade..			
<b>Facultativo</b>			
Contribui com 20% sobre valores entre R\$ 937,00 (R\$ 187,40) a R\$ 5.531,31 (R\$ 1.106,27), por carnê.			
<b>Assalariados</b>			
Salários até R\$ 1.659,38 8%			
de R\$ 1.659,39 até R\$ 2.765,66 9%			
de R\$ 2.765,67 até R\$ 5.531,31 11%			
<b>Emp. domésticos</b>			
Empregado	Aliq. %	R\$ min	R\$ máx
Empregador	8 a 11	74,96	608,45
	12	112,44	663,76
Total	20 a 23	187,40	1.272,21
Venc.: emp. 20/06, físicas 15/06 domésticos 07/06			

## MERC. RURAL

PREÇO PRODUTOR (DERAL/SEAB)				
Em 13/06	PR	DIA	30d.	Casc.
SOJA	59,93	0,1%	2,7%	59,50
MILHO	20,33	0,0%	-3,9%	20,00
TRIGO	32,34	0,9%	1,2%	31,50
BOI GORDO	131,17	-0,7%	-6,4%	135,00
FRANGO	2,68	0,0%	0,0%	-
Soja, milho e trigo sc 60kg, boi gordo arroba e frango kg				
<b>BOLSA DE CHICAGO</b>				
Em 13/06	CONT.	FECH.	DIA	30d.
SOJA	jul/17	932,50	1,25	-3,2%
FARELO	jul/17	301,50	-0,30	-3,8%
MILHO	jul/17	381,00	3,75	2,7%
TRIGO	jul/17	445,00	11,00	2,8%
Em Pontos. 1 ponto = 1 centavo de dólar/bushel na soja (27,2kg), milho e trigo (25,4kg) e US\$ tonelada curta no farelo (907kg). DIA: variação em pontos				
<b>LOTES/ATACADO (AgDOSSIÊ:DINHEIRO)</b>				
Em 13/06	PRAÇA	R\$/sc	SEM	30d.
SOJA	Cascavel	63,00	1,6%	0,0%
SOJA	Paranaíba	70,00	1,4%	1,4%
MILHO	Cascavel	24,00	2,1%	0,0%

**UNIVERSIDADE ESTADUAL DO OESTE DO PARANÁ**  
unioeste

**AVISO DE LICITAÇÃO – UNIOESTE CAMPUS DE CASCAVEL**  
Tomada de Preço nº 05/2017. Objeto: Aquisição de 05 (cinco) Mesas em Aço Inox 304, sob medida, com duas Cubas para atender o Restaurante Universitário e 01 (um) Tampo em Aço Inox, (sob medida) para atender o Laboratório de Anatomia da Unioeste Campus de Cascavel. A sessão pública acontecerá as 09:30, dia 28 de Junho de 2017, na Sala da Direção Geral do Campus, (prédio antigo) da Unioeste – Campus de Cascavel. Os envelopes A e B, devem ser protocolizados no Setor de Protocolo da Unioeste Campus de Cascavel até o dia 27 de Junho de 2017, de segunda a sexta-feira. Informações e/ou edital poderão ser obtidos na homepage [www.unioeste.br](http://www.unioeste.br) ou ainda no telefone: (45) 3220-3214.

### Treinamento a Aces

Cerca de 40 pessoas ligadas a associações comerciais da região participaram ontem, na Acic em Cascavel, de treinamento sobre a Supera Sistemas, empresa de software que é parceria da Caciopar e fornece programas de gestão a entidades empresariais. Os conteúdos foram repassados por Paulo Cezar Mazzetti e por Sandro Stédile.



### Equipamentos a hospital

O Hospital Prefeito Quinto Abrão Delazeri, de Palotina, recebeu R\$ 7 mil em equipamentos repassados pela Associação de Amigos do Hospital Municipal. Foram comprados dez aparelhos de verificação de pressão, travesseiros, revestimento das cadeiras e poltronas, além de xícaras para uso dos pacientes e quatro roteadores wi-fi.

## Servidores

# Boa Vista começa a regularizar licenças

**Boa Vista** – A administração pública de Boa Vista da Aparecida começa a dar solução a um antigo problema, a regularização de licenças e outros direitos dos servidores que não foram honrados nas datas certas. Um grupo de aposentados com direito à licença-prêmio é o primeiro contemplado. Eles participaram de reunião nesta semana com o prefeito Leonir dos Santos e outros líderes e receberam a notícia de que o dinheiro está disponível.

São muitas pessoas que têm o direito de receber licenças não tiradas ao longo de sua

carreira profissional. Leonir explica que esse é um direito dos servidores e reconhece que, anteriormente, não foi garantido nem pago. “Hoje, temos 49 anos de licenças acumuladas. Não vou conseguir resolver tudo, porém me sensibilizei e considero que não pode ser assim. Se trabalha tanto para o município. Dedicou-se por 10, 15, 20 anos e depois é preciso ir para a justiça para receber”, lamenta o prefeito.

Segundo Leonir, a prefeitura não tem condições de pagar tudo à vista e a lei da licença prêmio não obriga ninguém a aceitar as propostas.

Assim, se a pessoa não quiser da forma que o prefeito sugeriu, ela pode recorrer à justiça normalmente.

Os servidores já aposentados presentes à reunião concordaram com o acordo. Neiva Rigatti foi uma das que reconhecem a atitude: “Eu quero agradecer pela forma como o assunto foi conduzido. Por estar conseguindo fazer isso. Eu estou muito agradecida ao prefeito Leonir”. O pagamento das primeiras parcelas foi efetivado depois do término da reunião por meio do setor financeiro. Todos receberam em conta os seus direitos.



Encontro na segunda-feira, na prefeitura, que tratou sobre o assunto

## Tupãssi trata de acidentes com materiais biológicos

**Tupãssi** – O município de Tupãssi recebeu seminário sobre Saúde do Trabalhador, com o tema Acidente de trabalho com material biológico. O evento foi realizado no Posto de Saúde Central pela Secretaria de Saúde, por meio da Vigilância em Saúde.

Profissionais que fazem parte de instituições públicas e privadas participaram do seminário, que discutiu assuntos como: Protocolo de exposição aos materiais biológicos, procedimentos operacionais, fluxo de acidente, entre outros.

## São Miguel prorroga a vacinação da gripe

**São Miguel** – A Secretaria de Saúde de São Miguel do Iguçu, com orientação da Secretaria de Estado da Saúde, informa que a Campanha Nacional de Vacinação Contra a Gripe vai se estender até atingir a meta de 90% do grupo prioritário no município. São Miguel atingiu 83,21% da meta preconizada, totalizando 5.116 pessoas imunizadas. A orientação agora é estender a vacina para motoristas de ônibus de transporte público e cuidadores de pessoas vulneráveis (como idosos e acamados).

As doses da vacina continuarão disponíveis para o grupo prioritário que são: idosos com 60 anos ou mais; crianças de 6 meses a menores de 4 anos, 11 meses e 29 dias; trabalhadores

da saúde públicos e privados; povos indígenas; gestantes; puérperas (até 45 dias após o parto); portadores de doenças crônicas não transmissíveis e outras condições especiais (com prescrição médica); população privada de liberdade; adolescentes de 12 a 21 anos de idade sob medidas socioeducativas; funcionários do sistema prisional; professores de escolas públicas e privadas.

Lembrando que a Campanha Nacional de Vacinação Contra a Gripe se entende até o estoque da vacina acabar, por posicionamento da Comissão Estadual de Infectologia do Paraná. Desse modo, é necessário que cada cidadão, dos grupos prioritários, procure uma Unidade Básica de Saúde mais próxima de casa.

## Feira comemora os 27 anos de Anahy

**Anahy** – De hoje a domingo, a comunidade de Anahy estará em festa. Município de pequeno porte a 50 quilômetros de Cascavel ele comemora os seus 27 anos de emancipação em grande estilo. Uma exposição-feira vai movimentar o município e também cidades vizinhas. A abertura será na noite de hoje, com pronunciamentos, abertura da exposição do comércio e dos shows.

O prefeito Carlos Reis informa que, apesar das dificuldades de um período de crise, a comunidade trabalhou de forma conjunta para que a Expo-Anahy pudesse ser realizada. Além de integrar a comunidade, a expectativa é que ela contribua para aquecer negócios na cidade. “Estamos otimistas e convidamos todos a participar”, reforça Carlos.

A atração de hoje, primeira noite da feira, será a banda Herança, que subirá ao palco a partir das 21h. Amanhã, a



O prefeito de Anahy é Carlos Reis

atração será a dupla sertaneja Jeann e Julio, na sexta-feira sobem ao palco Vitor e Vanuti e no sábado Cacio e Marcos. As atividades vão ser desenvolvidas na Asema com entrada gratuita.

## Decreto de Arrosi abre novas perspectivas para o comércio

**Ibema** – O decreto de número 875/2017, que acaba de ser publicado, atende a uma antiga reivindicação de comerciantes e de empresários de Ibema. Sensível ao tema, o prefeito Adelar Arrosi (PSDB) buscou o diálogo para entender os benefícios que oferecer flexibilidade de abertura ao comércio fora dos horários convencionais poderia trazer à economia local. Com base nos argumentos apresentados, o gestor não teve dúvidas e produziu matéria que, de acordo com ele, moderniza e gradualmente fortalecerá os indicadores locais.

O decreto versa essencialmente sobre a regulamentação do horário de funcionamento do comércio que, segundo observações de leis federais, poderá atender aos sábados à tarde, por exemplo. “Com essa medida, destravamos o comércio de Ibema, situação que trazia inúmeras dificuldades e prejuízos”, conforme Arrosi. Um dos problemas mais comuns, segundo o prefeito, era a evasão de recursos, já que sem opção de compras em dias e horários que não estavam no trabalho muitos consumidores seguiam para cidades vizinhas.

Diante de tantas mudanças,

da forte concorrência e da competitividade que se cobra e se espera das empresas, a resistência em flexibilizar o horário era no mínimo antiquado, um contrassenso, conforme Adelar Arrosi. Desde que observadas determinações e regulações das relações do trabalho, as empresas poderão programar a abertura de suas portas em horários diferenciados, atraindo mais clientes e ampliando suas chances de faturamento e rentabilidade. “Uma oportunidade sem dúvida aos bons comerciantes de incrementar suas vendas, de ver o movimento aumentar e de gerar mais empregos”, diz o prefeito de Ibema.

Um exemplo do que o decreto permite é o funcionamento das farmácias. Patrões e empregados, com a base na legislação específica, poderão definir dias e horários de trabalho e escalas de atendimento. “Principalmente os mais resistentes à mudança, aqueles que cultivam hábitos e pensamentos impróprios com uma nova era de rupturas e de modelos de negócios, precisam se integrar a tendências irreversíveis. Quem assim não agir correrá sério risco de ficar obsoleto e ser eliminado do mercado pela concorrência”, alerta Adelar Arrosi.

# Justiça reconhece que área no Paraná é da Araupel

**Quedas** - Decisão da 3ª Turma do Tribunal Regional Federal da 4ª Região dada ontem confirma que a Fazenda Rio das Cobras, em Quedas do Iguaçu, é de propriedade da Araupel. A área de 24 mil hectares foi invadida em 2003. Desde então, novas invasões aconteceram em outras áreas da empresa no Sudoeste.

Ao longo desse período, ocorreram crimes ambientais contra a fauna e a flora nativas, depredações e roubo de florestas plantadas. Além disso, funcionários da empresa foram frequentemente impedidos de acessar a matéria-prima destinada à industrialização. Para retomar as atividades no local, é necessária a

reintegração de posse, com a retirada de todos os invasores do Movimento Sem-Terra, conforme foi determinado pela Justiça.

A Araupel sempre teve convicção da titularidade da propriedade. "Agora, esperamos que a decisão de reintegração de posse seja cumprida, restituindo a normalidade e a segurança para os colaboradores trabalharem", afirma Norton Fabris, diretor de Operações da empresa.

Em Quedas do Iguaçu, a Araupel emprega cerca de mil funcionários e é responsável por cerca de 60% da movimentação econômica da cidade. Em novembro passado, a companhia se viu obrigada a fe-

char o setor de silvicultura, com a demissão de 147 trabalhadores porque os invasores do MST impediam a entrada nas áreas invadidas para o plantio de mudas.

"A Araupel sempre buscou caminhos adequados e responsáveis para solucionar os conflitos estabelecidos em nossa propriedade, por meio do diálogo e da conciliação. Acreditamos na pronta ação do Estado para o restabelecimento da ordem pública nas áreas da empresa. E seguiremos com o nosso propósito de desenvolvimento, responsabilidade social e ambiental, que sempre tivemos como princípios em 44 anos de atuação", afirma Norton Fabris.

## Obra facilita transporte de pacientes

**Toledo** - A área de pouso provável do helicóptero do Samu, junto à Unidade de Pronto-Atendimento da Vila Becker, foi utilizada pela primeira vez no fim de semana. A estrutura foi usada para o transporte de um paciente da Upa da Vila Becker para o hospital Salete, em Cascavel.

"Ficou muito mais fácil e prático, dando mais qualidade e segurança no atendimento. Melhorou muito a acessibilidade e facilitou o transporte do paciente", comentou o médico Fernando Lima, que acompanhou o transporte do paciente. Segundo ele, o espaço antes existente também era utilizado, mas de grama e com

algumas irregularidades no solo. Além disso, o transporte de paciente na maca também era mais difícil, pela irregularidade do terreno. Com a rampa de acesso à base de pouso também ficou mais fácil o transporte, dispensando o uso da ambulância. "O paciente é trazido de maca da UPA sem qualquer dificuldade", acrescentou o médico.

O piloto do helicóptero do Samu, Marcelo Lunelli, também elogiou a estrutura. "Ficou muito bom. Dá mais segurança ao paciente e também à população". A pista de pouso foi construída pela Empresa de Desenvolvimento Urbano e Rural e exigiu

um investimento de R\$ 77.580,40. Os recursos aplicados eram do orçamento do município, a partir de uma devolução feita pela Câmara de Vereadores.

O Legislativo devolveu R\$ 500 mil ao município, que são usados na área de saúde. Parte dos recursos foi utilizada para a construção da pista e o restante para o pagamento de horas-extras para médicos e dentistas, visando a reduzir a lista de espera por tratamento odontológico e consultas especializadas. A área de pouso tem 400 metros quadrados e também foi construída uma rampa de acesso, nos fundos da UPA, de 321 metros de distância.

## Curso prepara para entrevista de emprego

**Foz** - Como se preparar para uma entrevista de emprego. Esse é o tema do curso, que será realizado dia 20 de junho, no horário das 9h às 10h, na Agência do Trabalhador. As inscrições estarão abertas a partir do dia 14 de junho e podem ser feitas no local. As vagas são limitadas.

O curso, parceria entre o Senac e a Agência do Trabalhador, vem ao encontro de uma das

principais dificuldades do trabalhador na hora de buscar uma nova vaga. Muitos pretendentes são desclassificados por não conseguirem transmitir o potencial para o emprego desejado.

"Alguns candidatos ficam nervosos ou não sabem como se comportar diante de um entrevistador, e perdem a vaga mesmo estando preparados. A ideia é evitar isso e assim qualificar melhor os trabalhado-

res que procuram uma oportunidade", explica o diretor de Trabalho e Desenvolvimento Econômico, Adnan El Sayed.

Os trabalhadores receberão orientação sobre como elaborar um currículo, a postura e a forma de se comunicar na hora da entrevista de emprego e como encontrar a vaga certa no mercado de trabalho. A Agência do Trabalhador fica na Rua Xavier da Silva, 834, Centro.

## Panorama regional

regional@oparana.com.br

### Solidariedade em Rondon

ASS. RONDON

Campanha do Agasalho de 2017, da Secretaria de Assistência Social em parceria com o Provopar, foi sucesso. A avaliação é da primeira-dama Josiane Laborde Rauber. A distribuição dos donativos será de sexta a domingo no CTG no parque de exposições em Marechal Cândido Rondon. Na sexta, o atendimento será das 8h30 às 16h30. No sábado, das 8h às 12h e na segunda-feira das 8h30 às 12h30.



### Vacinação

Entre os 18 municípios que compõem a 20ª Regional de Saúde de Toledo apenas quatro conseguiram atingir a meta da Campanha de Vacinação. O objetivo era chegar a 90% de cobertura vacinal dos grupos prioritários definidos pelo Ministério da Saúde. Tupãssi ultrapassou a marca e atingiu 91,98%. Os outros que também cumpriram a meta foram Maripá, Quatro Pontes e Palotina.

### Visita

O deputado federal Toninho Wandscheer acaba de passar por Serranópolis do Iguaçu. Após almoço com o presidente do PMB, Edson Filipin, a secretária da Indústria, Clarita Filipin, e o prefeito Luiz Ferri, o parlamentar esteve em unidades de saúde do município. A finalidade foi conferir investimentos realizados a partir do repasse de recursos no valor de R\$ 150 mil à área da saúde.

### Conferência

Conselho de Assistência Social e Secretaria do Trabalho e Assistência Social de Maripá realizam segunda-feira a 11ª Conferência de Assistência Social. O tema deste ano discutirá a Garantia dos direitos no fortalecimento do Suas. Aber-

ta a toda a população, a Conferência será das 13h às 17h30, no Centro Comunitário Fernando Daniel Schanoski.

### Hoje

Já em São José das Palmeiras, a Conferência Municipal de Assistência Social será realizada hoje. Será às 13h, na Câmara. Toda a comunidade é convidada a participar.

### Alerta

A Ecocataratas prevê acréscimo de 18% no tráfego de veículos durante o período desta quarta-feira a domingo (18) na BR-277 entre Foz do Iguaçu e Guarapuava, trecho da concessionária. Os dias de movimento mais intensos serão na quinta e sexta-feira com aumento previsto de 37% e 41% se comparado a dias normais.

### Endividados

Com o objetivo de resolver ou reduzir casos de superendividamento dos consumidores, a Prefeitura de Toledo, por meio do Procon, firmou convênio com a Faculdade Assis Gurgaz e com o Centro Judiciário de Solução de Conflitos e Cidadania da Comarca e Tribunal de Justiça do Paraná. A proposta é mediar uma saída viável para o cidadão de boa fé que pretende honrar com seus compromissos.

### Exposição de prêmios

Para divulgar a campanha 50 anos, 50 motos, da Acit de Toledo, os lojistas, integrantes do Fundo de Promoções Direto da entidade, podem levar os prêmios até seus estabelecimentos a fim de incentivar os clientes para que participem da campanha. A ação, que começou em abril e segue até novembro, chama a atenção dos consumidores para a promoção que até o fim deste ano sorteará 50 motos com sorteios mensais sempre na última sexta-feira do mês.

# REFIS

PROGRAMA DE RECUPERAÇÃO DE CRÉDITOS FISCAIS

## 2017

FIQUE EM DIA COM NOSSA CIDADE!

O seu Imposto é mais investimento para

# Matelândia

Até 31 de julho de 2017, você  
quita seus débitos com um desconto!

Regularize seus débitos com a prefeitura, gerados até 31 de dezembro de 2016 e aproveite os **descontos de até 100%** sobre juros e multas de IPTU, alvará, ISS e outros tributos fiscais, tanto para pessoas físicas quanto jurídicas.  
\*Conforme Lei 3885/2017

APÓS O PRAZO OS DÉBITOS INSCRITOS EM DÍVIDA ATIVA E NÃO PAGOS SERÃO EXECUTADOS

MUNICÍPIO DE  
**MATELÂNDIA**

Secretaria Municipal  
de Fazenda e Orçamento

Prefeitura Municipal de Matelândia  
Av. Duque de Caxias, 800 | 45 3262.8350  
[www.matelandia.pr.gov.br](http://www.matelandia.pr.gov.br)



**Apreensão de cigarros**

A PRF de Guaíra apreendeu na segunda-feira, na BR-272, um veículo carregado com cigarros contrabandeados do Paraguai. O motorista, ao ser dada ordem de parada, fugiu. Houve perseguição e ele acabou abandonando o carro às margens da rodovia. O carro, uma Hillux SUV, estava com placas falsas e possuía queixa de roubo/furto em Londrina. Dentro, os policiais encontraram dois mil pacotes de cigarro.

**Mais presos**

Outros dez presos que estavam custodiados na cadeia pública de Toledo foram transferidos ontem para a Penitenciária Estadual de Cascavel. Em duas semanas, cerca de 50 presos já foram retirados da cadeia e levados à PEC. O local tem capacidade para cerca de 30 presos e abriga mais de 200.

Para desafogar

# Poder Judiciário e Ministério Público fazem mutirão de júris

**Somente neste mês de junho serão realizadas três plenárias por dia em Cascavel**

**Cascavel** – Com mais de mil procedimentos, entre processos e inquéritos policiais que ainda precisam ser denunciados pelo Ministério Público de Cascavel, uma força-tarefa foi montada entre o Ministério Público e o Poder Judiciário para desafogar a pauta de julgamentos na cidade.

De acordo com o promotor

Alex Fadel, responsável pelas plenárias, processos que seriam definidos somente em 2019 ou mesmo em 2020 poderão ser adiantados com a medida. “Definimos em conjunto que neste mês realizaremos em Cascavel 34 julgamentos de processos que são mais simples, em que o réu confessou ou mesmo que já temos provas suficientes para condená-lo ou mesmo pedir a absolvição, para destravar a pauta que há anos se arrasta em Cascavel”.

Conforme Fadel, a cidade possui um número raro de se ver em qualquer lugar do Brasil. “Do dia 23 de janeiro até 30 de junho faremos 104 plenários. É

a média anual de Maringá, Londrina e até Curitiba. Ou seja: em um semestre a Comarca de Cascavel fará mais julgamentos do que diversas cidades bem maiores que Cascavel fazem durante o ano”.

Questionado em relação à demanda dos trabalhos, o promotor disse que Cascavel é uma cidade com inúmeros processos para serem julgados. “Sem contar os julgamentos que serão feitos em junho, ainda temos mais 150 plenários, processos prontos para serem julgados”.

Fadel destacou que em Cascavel existem 600 processos de homicídios, tentados ou con-

sumados, que ainda não estão prontos para julgamento, que estão na fase de audiências e defesa prévia, por exemplo. “Além disso, temos 593 inquéritos policiais sem denúncia, sem processo ainda. Crimes de homicídio que até o presente momento o Ministério Público não denunciou”.

O promotor disse ainda que ao longo do mês serão julgados os processos considerados mais antigos, antes de 2010. “Já se passou muito tempo, mais de sete anos. Uma pessoa ficar esperando um julgamento por todo esse tempo não é razoável. A família ficar esperando também não”.

## PRF apreende 51 kg de crack em Céu Azul

**Céu Azul** – A PRF (Polícia Rodoviária Federal), prendeu ontem, no posto de fiscalização na BR-277, em Céu Azul, um homem pelo crime de tráfico de drogas. Ele dirigia um Fiat Idea, interceptado pelos policiais na rodovia.

Ao vistoriar o veículo, os policiais encontraram, escondidos em fundos falsos, 51 tabletes de crack, que totalizaram 51 quilos do entorpecente.

Ao ser preso em flagrante, o motorista disse que pegou o veículo em um posto de combustíveis em Foz do Iguaçu e que deixaria a droga em Cascavel. Segundo ele, o local exato da entrega seria informado a ele posteriormente, por telefone.

Além da droga, com o homem foi apreendido um telefone celular e R\$ 850 em dinheiro.



Droga estava escondida em fundos falsos de um Fiat Idea

**DEIXAR VOCÊ TRANQUILO... A NOSSA ESPECIALIDADE.**

**Serviços Especiais**  
**Segurança Patrimonial**  
**Segurança Eletrônica**  
**Segurança Pessoal**

**45 3222-5888**

**EMBRASIL SERVIÇOS**

**www.embrasilseguranca.com.br**

Rua Salgado Fº, 1493 - Neva Cascavel - PR

**Indústria de Plásticos Cascavel Ltda**  
 Sacos, Sacolas, Filmes Técnicos,  
 Embalagens Plásticas Personalizadas.

**Fone/Fax:**  
**45.3038-4358 / 3035-4360**  
**9969 4414**

**www.plastivel.com.br**  
**BR 277 KM 596**  
**Cascavel - Paraná**

## panorama policial

**Menino morto**

Um menino de dez anos morreu e outro de 12 anos ficou gravemente ferido ao ser atingido por um ônibus do transporte coletivo no Jardim Panorama, em Toledo, na tarde de ontem. Ele seguia de bicicleta com outra criança, pela Rua Governador Irineu Bornhauser, quando o ônibus que estava na Rua Willy Tesch, atingiu os meninos. A criança de dez anos chegou a ser socorrida, mas não resistiu. O outro garoto foi levado em estado gravíssimo, com risco de morte, ao Hospital Bom Jesus.

**Morte de criança**

Uma criança de cinco anos morreu ontem após ser atingida por um muro de uma escola em São José dos Pinhais, em Curitiba. Segundo testemunhas, o motorista de um ônibus do transporte escolar manobrava o veículo na frente da escola quando bateu no muro, que caiu sobre o garoto, que estava do lado de fora da instituição de ensino. Ele chegou a ser socorrido, mas não resistiu.

**Caixa arrombado**

E a agência da cooperativa de crédito Sicredi do distrito de Sede Alvorada, em Cascavel, foi novamente arrombada na madrugada de ontem. Segundo a polícia, os arrombadores quebraram a parede lateral, momento em que o alarme disparou. Por conta disso, eles não teriam conseguido acesso à agência. Equipes policiais fizeram patrulhamento próximo à agência, mas ninguém foi localizado.

**Operação em Capitão**

Policiais federais e militares realizaram ontem, em Capitão Leônidas Marques, uma operação para identificar possíveis vendas de produtos contrabandeados. Ao todo foram cumpridos oito mandados de busca e apreensão, desses seis na área rural e dois em empresas na cidade. Três pessoas foram presas em flagrante por posse de armas e munições ilegais, além da apreensão de 1,5 mil metros de rede de pesca, cinco tarrafas, e várias armadilhas de pesca ilegal. Nas empresas vistoriadas foram apreendidas mercadorias avaliadas em aproximadamente R\$ 40 mil.

## TV TUDO

### Dia seguinte

Na Band, a partir do momento que a saída de Marcelo Mainardi, seu diretor comercial de muitos anos, foi anunciada na noite de segunda-feira, o foco da questão se voltou para Diego Guebel. Será ele, a partir de agora, o vice-presidente da televisão.

### Estava adormecida

A vice-presidência de televisão, cargo agora ocupado por Diego Guebel na Band, com poderes absolutos sobre os departamentos de jornalismo, artístico, operações e comercial, não é uma área recém-criada. Ela já existia, mas não estava sendo ocupada. Já pertenceu ao Marcelo Meira, mas ficou esse tempo todo adormecida, depois da promoção dele para a vice-presidência executiva. É uma abundância de vice-presidências que foge ao padrão de toda e qualquer outra empresa.

### Carências de sempre

O problema da Band, especificamente do seu comercial, com Mainardi ou sem Mainardi, é a falta do que vender. E nunca o comercial em si. A programação está caindo aos pedaços, vivendo há muito tempo à custa de alguns poucos produtos ou nomes, como "MasterChef", Datena ou Boechat. Mesmo o esporte, que sempre esteve entre os maiores apelos de venda, foi completamente descaracterizado ou enfraquecido nos últimos anos.

### Destino traçado

Imediatamente após ser anunciada a sua saída da Band, o SBT foi especulado como próximo passo do Mainardi. De fato, Marcelo Parada e ele são grandes amigos e de muito tempo. Até pode ser, muito embora não tenha havido até aqui, ou pelo menos data ontem, qualquer conversa entre os dois.

### Primeiro beijo

Em "Vade Retro", episódio desta quinta, Abel, personagem de Tony Ramos, finalmente consegue seduzir Celeste, Monica Iozzi. Tudo como parte dos seus planos para engravidar a advogada.

### Fila das nove

São impropriedades os boatos na Globo que Manuela Dias, promovida para a faixa das 21 horas, poderia furar a fila. De acordo com a emissora, nada mudou em relação ao que foi acordado.

## Canal I

# Globo adota novas normas para duração das suas novelas

Por: Flávio Ricco  
Colaboração: José Carlos Nery

A Teledramaturgia da Globo, sob direção de Silvio de Abreu, tomou uma posição, agora definitiva, no capítulo que parecia eterno sobre a duração das suas novelas.

As produções das 6, 7 e 9 da noite terão por volta de 150 a 170 capítulos, variando de acordo com a necessidade de cada história ou desejo do seu autor. Entre o mínimo e o máximo, será sempre possível operar com esta flexibilidade, entendendo-se até, dadas as especificidades, que nada pode ser tão rígido. Não bastasse, no meio disso ainda devem ser considerados os feriados, datas festivas, eventos esportivos ou até outros imprevistos que sempre acabam, de alguma forma, exercendo influência no tamanho da conta.

Da mesma forma, as superséries das 23 horas terão entre 60 a 80 capítulos e as minisséries, de 10 e 20.

Autores e diretores, informados de tudo, já estão trabalhando com essas novas determinações.

## bate-rebate

❖ Nesta quarta-feira, à meia-noite, Nicole Puzzi estreia nova temporada do "Pornolândia" no Canal Brasil.

❖ No "Tamanho Família", domingo, na Globo, Giovanna Lancelotti vai revelar que por sete vezes foi reprovada no exame de motorista...

❖ ... Trocou até de cidade porque achou que estava havendo perseguição...

❖ ... No fim acabou se convencendo que o problema era ela mesma.

❖ Internamente, foi bem criticada uma matéria do "Pânico" exibida no último domingo, com o Vesgo se desdobrando para entrevistar um tal

"sereio"...

❖ ... Uma pauta totalmente vazia, sem graça nenhuma...

❖ ... Colocaram o Rodrigo Scarpa numa tremenda gelada...

❖ ... Por essas e outras que a audiência do programa não decola...

❖ Globo montou esquema de guerra no novo estúdio do "Jornal Nacional"...

❖ Quem chega perto, já é logo avisado que não pode fazer imagens do local.

❖ ...Tudo está sendo muito vigiado.

## c'est fini

A serviço da nova série do "Fantástico", "Fant 360", com câmeras que captam imagens em 360 graus, a repórter Mari Palma acompanhou alguns shows da dupla Maiara e Maraisa. Então é isso. Mas amanhã tem mais. Tchau!



## Agora vai

O Fox Sports marcou para esta sexta-feira, à meia-noite, a estreia do programa "Na Cesta com Oscar", do Oscar Schmidt.

Marcel, seu companheiro de tantas jornadas, será o primeiro entrevistado.



Beije mais. Ame mais. Viva mais.

A DIFICULDADE DE EREÇÃO  
E A EJACULAÇÃO PRECOCE  
TÊM TRATAMENTO MÉDICO.

NÃO ESPERE MAIS.  
Agende uma consulta.  
0800 205 1900

BOSTON  
MEDICAL GROUP

Responsável Técnico:  
Dr. Reginaldo Seletti - CRM: 8869



## Não deixe seu tanque entrar na reserva!

A DIAL garante o combustível para o seu posto ou TRR. Gasolina e Diesel fornecidos pela Petróleo Brasileiro S/A. Agilidade na entrega, com frota própria.

(45) 3224-6363

Dial

Dial Distribuição Abastecimento e Logística Ltda.  
Rodovia BR 277, Km 600 - Cascavel - PR

**horóscopo**

**ÁRIES**

Boas relações e comunicação com parentes, colegas de trabalho e vizinhos. Pequenas viagens a trabalho estão beneficiadas. Fuja da solidão dando um rolê com a turma: pode pintar conquista!

**TOURO**

Dia de melhorar sua situação financeira. Se alguma fofoca sobre você surgir de repente, não entre em desespero. Concentre-se no serviço e ignore o resto. Pessoa mais velha pode ajudar na paquera.

**GÊMEOS**

Capacidade de liderar e de tomar a iniciativa em alta! Tente não depender de outras pessoas para realizar seus sonhos. Estudos e viagens podem aumentar as chances de se apaixonar de vez!

**CÂNCER**

Não vai querer aparecer no trabalho: vai preferir fazer as coisas, muitas vezes, em segredo. Se o romance for apenas movido a sexo, os problemas podem se acumular. Melhor equilibrar as coisas.

**LEÃO**

Amizades influentes podem dar o auxílio que você está precisando no seu trabalho. Procure ser mais responsável com filhos e familiares que dependem de você. Tire o romance da rotina.

**VIRGEM**

Tanto empenho no trabalho pode causar transtornos em família. Tente equilibrar seus desejos e ambições. Se quer um novo amor, preste atenção em alguém bem próximo.

**LIBRA**

Viagens e estudos devem trazer um prazer imenso para você nesta véspera de feriado. Só não se perca de seus propósitos profissionais ou em família podem ser necessárias para reiniciar seus sonhos. Novidades na paixão

**ESCORPIÃO**

Se o dinheiro de outra pessoa vier parar na sua mão, cautela. Pequenas transformações profissionais ou em família podem ser necessárias para reiniciar seus sonhos. Novidades na paixão

**SAGITÁRIO**

Trabalhos em sociedade devem trazer resultados promissores. Responsabilidade dobrada no serviço e em casa. Amigos podem dar uma força se estiver em busca da sua cara-metade

**CAPRICÓRNIO**

Se hoje sentir uma diminuição na sua vitalidade, tente cuidar mais do seu corpo para poder desempenhar com sucesso suas tarefas no serviço. Vida amorosa pode sofrer com possessividade e ciúme

**AQUÁRIO**

Seu alto-astrol estará contagiante. Só precisa tomar cuidado para não querer mandar demais nas pessoas ou vai ter problemas. Atração sexual intensa e magnetismo vão dominar o romance.

**PEIXES**

Há possibilidade de interferência familiar na vida profissional. Timidez pode ficar em evidência. Tenha paciência e tudo vai dar certo. O amor deve se deparar com desafios: tenha paciência.

**SALMO DO DIA**

Exaltai o Senhor nosso Deus e prostrai-vos perante seus pés, pois é santo o Senhor nosso Deus! Eis Moisés e Aarão entre os seus sacerdotes. E também Samuel invocava seu nome, e ele mesmo, o Senhor, os ouvia. (Salmo 98)



Resumo de **Novelas**  
**Agnaldo diz a Júlio que não tem álibi**



Malagueta tenta se livrar do acordo que fez com Maria Pia, justificando que Eric ficará preso. Pedrinho decide deixar o hotel ao saber por Luíza que Eric está pagando sua estadia e de sua neta. Agnaldo diz a Júlio que não tem álibi para a noite do roubo. Antônia avisa a Babeth que ela receberá uma intimação para depor. Maria Pia exige que Malagueta a ajude com seu plano de conquistar Eric. Malagueta percebe que Lígia controla a comida de Maria Pia. Dulcina repara na bolsa nova de Sandra Helena.

**Malhação**

Tina discute com Mitsuko por causa de Anderson. Roney sugere fazer uma nova festa na lanchonete. K1 e K2 incentivam Tato a continuar treinando com a bicicleta. Fio leva um fora de Ellen. Samantha e MB trocam elogios. Lica e Tina recebem uma advertência de Bóris.

**Novo Mundo**

Jacira faz uma armadilha para encontrar Piatã. Liu conta para Anna que ouviu Thomas discutindo com uma mulher. Dom Pedro pede a Patrício o anel que Carlota lhe presenteou. Cecília se recusa a comer e Idalina e Matias se preocupam. Narcisca pede para Lurdes ensiná-la a jogar bilhar.

**Pega Pega**

Drica acha estranho que Sherlock tenha latido em frente a uma casa fechada na vila. Eric pede a Maria Pia que convença Luíza de sua inocência. Os hóspedes aplaudem Pedrinho ao vê-lo deixar o hotel. Malagueta promete a Agnaldo convencer Wanderley a ser seu álibi. Um amigo de Pedrinho se recusa a aceitá-lo em seu hotel.

**A Força do querer**

Eugênio atende um telefonema de Irene. Caio discute o caso de Rubinho com Eugênio. Bibi fica tensa ao falar com o chefe dos traficantes. Heleninha tenta convencer Yuri da culpa de Rubinho. Ritinha vai ao aquário, assim que Joyce deixa o shopping. Ivana fala para Ruy que suspeita de que Eugênio tenha uma amante. Bibi volta para casa e exige que Aurora não conte a ninguém o que ela fez.

**\*OS RESUMOS DOS CAPÍTULOS ESTÃO SUJEITOS A MUDANÇAS EM FUNÇÃO DA EDIÇÃO DA NOVELA.**



**SOLUÇÃO ANTERIOR**

S	E	S	A	O	S	O	L	E	N	E
N	O	N	T	I	N	R	I			
B	O	L	A	D	A	V	E	Z	O	
B	E	N	E	F	I	C	I	O	S	
L	E	I	R	A		M	A	D		
R	A	M	A	S	K	E				
S	A	U	D	E	B	U	C	A	L	
E	N	O	A	P	O	N	T	O		
M	A	T	A	T	A	C				
F	A	M	A	P	E	F	R	I	O	
E	N	E	R	V	A	D	O	N	M	
T	N	E	M	O	T	I	V	O		
I	D	I	D	U	O	E	C			
C	O	R	O	A	R	A	N	A		
C	A	M	R	I	O	B	O	T	O	

**PALAVRAS CRUZADAS DIRETAS**

Tipo de reunião na Câmara Federal para comemorar algo	Que não é humilde	Analisado com atenção		O trabalho que causa fadiga	Ônibus, automóvel, trem e bicicleta
		Pedra ou madeira do piso da porta			Catalisador de reações bioquímicas
Destaque do momento (pop.)		Narjara Turetta, atriz paulistana		Inscrição gravada na cruz de Cristo	"(?) Aleph", livro de Paulo Coelho
Auxílios pagos pela Previdência Social		Poço das (?), reserva biológica fluminense		Local de trabalho do magarefe	Antigo nome do Sri Lanka
Norma jurídica		Passar óleo em (tabuleiro)			Immanuel (?), fundador do Criticismo
Ciência que estuda a evolução do significado das palavras					Ação desnecessária com o café solúvel
Foco do programa Brasil Sorridente					
Matemática (abrev.)		Ingrediente do pé de moleque (Cul.)		Indico a direção (com o dedo)	
Pecha de Mick Jagger no mundo esportivo			Opõe-se ao credor		Secreção de abscessos
					Retrato
					Criação que pode ser patenteada
					Norman Mailer, escritor dos EUA
Irritado; impaciente		O indivíduo que se comove facilmente			
Aclamar solenemente como soberano				Recurso de GPSs	Amado Batista, cantor goiano
Primogênito de Adão e Eva (Bíblia)			Renato Aragão		
		Estende-se da nascente à foz			A árvore cultivada pela técnica bonsai
					Cetáceo de lenda amazônica

**HOJE NA TV**  
**TV TAROBÁ**

- 06h00 – Band News
- 07h00 – Jornal Primeira Hora
- 08h00 – Café com Jornal
- 09h10 – Dia Dia
- 10h10 – Os Simpsons
- 11h00 – Atualidades
- 12h00 – Jornal Tarobá 1ª Edição
- 12h45 – Tarobá Esportes
- 13h00 – Tempo Quente
- 14h00 – Vitrine Revista
- 15h00 – Game Phone
- 16h00 – Band Folia
- 16h05 – Brasil Urgente Nacional
- 17h40 – Brasil Urgente Regional
- 18h40 – Ponto de Vista
- 18h50 – Jornal Tarobá 2ª Edição
- 19h20 – Jornal da Band
- 20h25 – Ezel
- 21h15 – Show da Fé
- 22h05 – Band Folia
- 22h10 – Os Simpsons
- 22h30 – Cine Band / Esquadrão Classe A
- 00h15 – Jornal da Noite
- 01h05 – Que Fim Levou?
- 01h10 – Os Simpsons
- 01h55 – Elementar
- 02h40 – Vídeos Incríveis
- 03h00 – Igreja Universal

**RPC**

- 05h00 – Hora Um
- 06h00 – Bom Dia Paraná
- 07h30 – Bom Dia Brasil
- 08h05 – Mais Você
- 10h10 – Bem Estar
- 10h55 – Encontro
- 12h00 – Paraná TV 1ª Edição
- 12h50 – Globo Esporte
- 13h20 – Jornal Hoje
- 14h00 – Vídeo Show
- 15h10 – Sessão da tarde
- 14h45 – Vale a Pena Ver de Novo
- 17h45 – Malhação
- 18h15 – Novo Mundo
- 19h00 – Paraná TV 2ª Edição
- 19h25 – Pega-pega
- 20h30 – Jornal Nacional
- 20h55 – A Força do Querer
- 21h45 – Futebol
- 23h45 – Profissão: Repórter
- 00h25 – Jornal da Globo
- 01h00 – Conversa com Bial
- 01h35 – Segurança Nacional
- 02h25 – Corujão 1
- 03h40 – Corujão 2

**REDE MASSA**

- 05h50 – Negócios da Terra
- 06h00 – SBT Notícias
- 07h00 – Tribuna da Massa Manhã
- 08h00 – SBT Notícias
- 08h30 – Mundo Disney
- 10h30 – Bom Dia & Cia
- 10h45 – Pitadas do Tempero
- 11h00 – Destaque
- 11h45 – Show de Bola
- 12h00 – Tribuna da Massa 1ª Edição
- 13h30 – Naipi Comunidade
- 14h15 – Clube do Chaves
- 14h45 – Fofocalizando
- 15h45 – Casos de Família
- 16h45 – Rubi
- 17h45 – Querida Inimiga
- 18h45 – O Que a Vida me Roubou
- 19h20 – SBT Paraná
- 19h45 – SBT Brasil
- 20h30 – Carinha de Anjo
- 21h30 – Chiquititas
- 22h15 – Pra Ganhar é só Rodar
- 22h45 – Programa do Ratinho
- 00h30 – The Noite com Danilo Gentili
- 01h30 – SBT Notícias
- 02h30 – RR Soares

**RIC TV**

- 06h30 – Balanço Geral Manhã
- 07h30 – Paraná no Ar
- 08h55 – Fala Brasil
- 10h00 – Hoje em Dia
- 12h00 – Balanço Geral
- 14h05 – Ver Mais
- 14h45 – Amor e Intrigas
- 15h45 – Vidas em Jogo
- 16h30 – Cidade Alerta
- 18h00 – Cidade Alerta Foz
- 19h10 – RIC Notícias
- 19h40 – A Escrava Isaura
- 20h40 – A Terra Prometida
- 21h40 – Jornal da Record
- 22h30 – Gugu
- 00h15 – CSI: Nova York
- 01h15 – Fala que Eu te Escuto
- 02h15 – IURD

**CATVE**

- 06h00 – Telecurso
- 07h00 – EPC
- 08h00 – Cocoricó
- 08h20 – Bananas de Pijama
- 08h30 – Peppa Pig
- 08h45 – Thomas e seus amigos
- 09h10 – Shimmer e Shine
- 09h45 – Blaze And The Monster Machines
- 10h00 – Dora, A Aventureira
- 10h30 – Viva Bem
- 12h05 – Hora do Esporte
- 12h25 – Jornal da Catve 1ª Edição
- 13h00 – Bloco 03
- 13h30 – Peppa Pig
- 13h55 – O Pequeno Reino de Ben e Holly
- 14h00 – Quintal da Cultura
- 17h30 – Osmar, A Primeira Fatia do Pão de Forma
- 17h45 – Andy e as Aventuras com Dinossauros
- 18h00 – Esporte, Política & Cidadania
- 19h00 – Jornal da Catve 2ª Edição
- 19h30 – JC Debate
- 20h00 – Maggie & Bianca Fashion Friends
- 20h30 – A Pantera Cor De Rosa
- 21h00 – Jornal da Cultura



DESCONGELA E  
VEM PRA UNIVEL



## CURSOS DE GRADUAÇÃO

### BACHARELADO

- 01 Administração *(noite)*
- 02 Ciências Contábeis *(noite)*
- 03 Engenharia Civil *(noite)*
- 04 Engenharia Mecânica *(noite)*
- 05 Jornalismo *(noite)*
- 06 Publicidade e Propaganda *(noite)*

### LICENCIATURA

- 07 Pedagogia *(noite)*

CONSULTE A  
DISPONIBILIDADE  
DE VAGAS

### CURSO SUPERIOR DE TECNOLOGIA

- 08 Análise e Desenvolvimento de Sistemas - TADS *(noite)*
- 09 Design Gráfico *(noite)*
- 10 Fotografia *(noite)*
- 11 Gastronomia *(manhã)*
- 12 Gastronomia *(noite)*
- 13 Gestão Comercial *(noite)*
- 14 Gestão Comercial **EAD**
- 15 Gestão Financeira *(noite)*
- 16 Gestão Financeira **EAD**
- 17 Logística *(noite)*
- 18 Logística **EAD**
- 19 Processos Gerenciais *(noite)*
- 20 Processos Gerenciais **EAD**
- 21 Recursos Humanos *(noite)*
- 22 Recursos Humanos **EAD**



**AGENDE SUA PROVA**  
3036 3664 - WWW.UNIVEL.BR

**PAP**  
SEM JUROS

**univel**

# Rose Bracht

rosebracht@gmail.com

## Pérola do dia

“Há pessoas que entram por acaso em nossas vidas... mas não é por acaso que elas têm o privilégio de permanecer”.  
William Shakespeare

## Infame

Espelho meu, espelho meu...  
Porquê as pessoas se preocupam mais com a minha vida do que eu?

## Em destaque

Ilustradores, desenhistas, designers, publicitários e todos os criativos de plantão podem participar do primeiro concurso cultural

“Ilustr(ação)”, lançado na segunda-feira semana pelo Hospital Uopeccan.

O objetivo do concurso é encontrar o desenho que vai estampar a capa da 4ª edição do Anjos do Bem, um livro que reúne as histórias, poesias, os contos e relatos escritos pelas crianças e adolescentes em tratamento no Hospital.

As inscrições estão abertas e a renda obtida com a venda do livro é investida em melhorias na ala de oncologia pediátrica.

## Balada

A galera cascavelense que vai dar um rolê esta noite, véspera do feriado de Corpus Christi, tem parada obrigatória no Hooligans Pub.

A casa vai agitar a balada com dois shows: O Rappa Tributo e a banda Santa Brisa.

## Aniversariantes

◆ Lucas Volpato, Claudia Andres Ribeiro Junqueira, Matheus de Andrade Ribeiro, Vera Mergener Trindade, Luiz Antonio Machado Bonfim, Daniele Simioni Sibulski, Gerci de Andrade, Débora Santos Fabian, Valdir Vanzin, Leila Cristina Ferreira, Aline Sopelsa, Raquel Dombroski, Luciano Prestes Nascimento.



Marcos e Cláudia Urio, marcando presença na posse festiva da Acic, em flash de Vinicius Bracht



A bala Letícia Maria Preuss, de Capitão Leônidas Marques, by Fernando Pedro

## Conga la Conga

Uma atração especial confirmou presença no primeiro arraial da Hell, marcado para este sábado. Trata-se da cantora Gretchen, a Rainha dos Memes, que sobe ao palco da casa para cantar e dançar Conga la Conga. Vai ser uma festança de arromba!

## Beleza pura

Representante de Boa Vista da Aparecida em concursos de beleza, Marina Picheck Afllen, de 11 anos, conquistou mais um título. Ela venceu o concurso Miss Brasil Word Pré Teen, realizado no fim de semana no Rio de Janeiro. Marina agora inicia os preparativos para disputar o título mundial da categoria, em setembro, na cidade de Arequipa, no Peru.

## Ciranda social

cipal, com largada às 20h.

◆ Com casamento marcado para dezembro, os jovens Eliane Xavier Gonzaga e Arthur Corrêa Müller comemoraram o noivado na segunda-feira, Dia dos Namorados.

◆ Maior evento esportivo do Sul do País, disputado por univer-

sitários do Paraná, Mato Grosso do Sul, Santa Catarina e Rio Grande do Sul, o 9º Engenharíadas Paranaense será aberto amanhã no Ginásio de Esportes de Cascavel.

◆ Aniversariante desta quarta-feira, Ana Luiza Marques recebe grupo de amigos para tarde de chá e bate-papo.



Na inauguração do Espaço Kids do Tuiuti Esporte Clube, sábado passado, os diretores Joe Franz, João Carlos Largo e Juliana Cristina Largo Vetorazzi posam com os palhaços que animaram a petizada que foi curtir a festa



Marina Picheck Afllen, Miss Brasil Word Pré Teen

## Alerta

Além da poluição atmosférica, a poluição sonora vem se apresentando como um problema grave. Segundo a Organização Mundial da Saúde, o intenso ruído nos centros urbanos traz sérios riscos, não só para a audição. Desde 2015, a OMS a considera como o segundo tipo de poluição que mais causa doenças no mundo, como problemas cardiovasculares e distúrbios do sono.

**Brasileiro impecável na EuroNascar**

O brasileiro Felipe Rabello fez duas corridas impecáveis e subiu no pódio em ambas na segunda rodada dupla da Nascar Whelen Euro Series, realizada sábado e domingo no Autódromo de Brands Hatch, nos arredores de Londres, na Inglaterra. Com três pódios na temporada, ele é quinto colocado na versão europeia da Nascar.

**ACDelco**  
BATERIAS



18 MESES DE GARANTIA

**COPECAL**  
AUTOPEÇAS

FONE 3220-4774

# Natan mira liderança do Brasileiro

Depois dos bons resultados na 1ª etapa, disputada no dia 28 de maio, em Cascavel, onde foi quinto na primeira prova e quarto na segunda, o toledano Natan Sperafico mira a liderança da categoria A no Campeonato Brasileiro de Turismo 1.600. A 2ª etapa da temporada está confirmada para o próximo dia 24, em Curitiba.

Segundo Natan, para a etapa de Curitiba os técnicos da equipe Prati Donaduzzi/Sicredi/Suco Diferente trabalharam na melhora da suspensão, colocando também novos amortecedores e a expectativa é muito boa.

Ele também destaca que seu objetivo é melhorar sua posição na classificação do campeonato. "O certame está empolgante e estou trabalhando forte para brigarmos pelo título", frisa Natan.



Natan Sperafico vai a Curitiba com melhorias no seu Ford Ka

## Motovelocidade será preliminar da Truck

Orlei Silva, promotor e organizador da Copa Paraná/Sul de Motovelocidade, confirmou a realização da 4ª etapa da temporada para o próximo fim de semana, no Autódromo Zilmar Beux. A promoção deve ser divulgada hoje, uma vez que a competição será preliminar da Fórmula Truck.

A 4ª etapa terá disputas nas categorias 300cc Força Livre, 300cc PRÓ, Escola 600cc, Escola 1000cc 600cc PRÓ e 1000cc PROÓ.



Kelvin Macedo, quarto colocado na categoria 300cc PRÓ, está confirmado na etapa deste fim de semana

## Mais um pódio para di Grassi na F-E

A Fórmula E finalizou, em Berlim, a 8ª etapa da temporada. A capital alemã recebeu duas corridas, nas quais o brasileiro Lucas di Grassi conquistou uma pole e um segundo lugar no sábado e um terceiro no domingo, quando cruzou a linha de chegada a 10s8 do vencedor e principal rival na disputa pelo título, Sébastien Buemi.

A próxima etapa, também em sistema de rodada dupla, acontecerá nos dias 15 e 16 de julho, quando a categoria dos carros elétricos visitará pela primeira vez a cidade de Nova York.

Sébastien Buemi é o líder do campeonato com 157 pontos, seguido de Lucas di Grassi com 125.



Lucas di Grassi é o vice-líder do Campeonato Mundial da Fórmula E

### ➔ Akyu Myasava

Akyu Myasava encerrará sua preparação para o Campeonato Brasileiro de Kart disputando a 3ª etapa do SPR, no próximo dia 24, no Kartódromo Beto Carrero World, em Penha, Santa Catarina. Ele vai correr a categoria Cadete no Brasileiro, que começará no dia 10 de julho, também no Beto Carrero.

### ➔ Cornélio Procópio

O Campeonato Brasileiro de Motocross teve início no dia 4 deste mês tendo como palco Cornélio Procópio. Com cerca de 50 mil habitantes, a cidade é conhecida por ser polo educacional e comercial. Mas agora também está se tornando conhecida por sediar a principal competição de motocross do País.

### ➔ Copa Truck

Beto Monteiro é o primeiro campeão da história da Copa Truck, categoria que estreou em 2017 com duas etapas em Goiânia e encerrou a Copa Centro-Oeste com uma rodada dupla domingo em Campo Grande (MS). Com um quarto e um segundo lugares conquistados domingo, o piloto da Iveco atingiu um total de 78 pontos, apenas cinco a mais que o vice Regis Boessio. A vitória nas duas corridas foi de Felipe Giaffone, da Volkswagen.

**JACK'S**  
Wash Motorcycles  
Cascavel - PR

Lavagem, Polimento,  
Manutenção e Troca de Óleo  
(motos)

Fone: (45)3037-3902 e (45) 9960-4743  
Rua Rio de Janeiro, 1677 - Cascavel - PR

**injediesel**  
Soluções em Injeção Diesel  
Pompa Injetora  
FOURCHIP

Todas as marcas  
Nacionais e Importadas

(45) 3225-7064  
R. Francisco I. Fernandes, 149  
Cataratas - Cascavel - PR  
injediesel@injediesel.com  
www.injediesel.com

**Chelog**  
OPERADORA LOGÍSTICA

**mídiafix**  
comunicação visual

45. 3039-0303  
Av. Brasil, 2501 - São Cristóvão  
www.midiafix.ind.br

**ATLAS**  
ferro velho

Comércio de  
sucatas, eixos,  
tubos, chapas,  
cantoneiras, nylon,  
bronze, etc.

BR 277 - KM 591  
F: (45) 3224 - 3255

**OLINDA**  
HOTEL & EVENTOS

**ótica curitiba**  
DESDE 1984  
www.otiacuritiba.com.br

**NEW HOLLAND**  
AGRICULTURE  
CONSÓRCIO

Av. Brasil, 3.025 - Fone (45) 2101-3333  
São Cristóvão - Cascavel - PR

### Warriors não dão chance ao azar

O Golden State Warriors não quis saber de emoção. A franquia californiana espantou o fantasma da temporada passada, venceu o Cleveland Cavaliers por 129 a 120 e tornou-se campeã pela primeira vez dentro de sua casa, na Oracle Arena, na segunda-feira. O destaque da partida ficou por conta de Kevin Durant, que novamente sobrou dentro de quadra, faturou seu primeiro título na liga e ainda foi eleito o MVP das Finais. O maior pontuador da partida foi LeBron James, que, mesmo com 41 pontos, não evitou a derrota dos Cavaliers.

### Para afastar a desconfiança

Após perder para a Argentina na última sexta-feira, a seleção brasileira voltou a campo ontem para enfrentar a Austrália em um novo amistoso em Melbourne. O time comandado pelo técnico Tite passou pelos testes do treinador, que utilizou todos os jogadores, com exceção do terceiro goleiro, e venceu por 4 a 0, com direito a dois gols de Diego Souza. Thiago Silva e Taison também foram às redes. O próximo compromisso da seleção será contra o Equador, dia 31 de agosto, em Porto Alegre, pelas Eliminatórias.

## Canoagem Slalom

# Jovens “veteranos” e nova geração dos Meninos do Lago na Europa

**Foz do Iguaçu** - Começou o período de competições internacionais da canoagem slalom e nove atletas já embarcaram de Foz do Iguaçu para a Europa. Na bagagem eles levam a esperança, experiência e perseverança para buscar bons resultados. A temporada vai ter início em Praga, na República Tcheca, com as disputas da 1ª etapa da Copa do Mundo, desta sexta-feira até domingo.

Os atletas ficarão um mês e meio no Velho Continente e ao todo participarão de quatro competições.

De Praga, os canoístas seguirão para Augsburg, na Alemanha, para a 2ª etapa da Copa do Mundo, entre os dias 23 e 25 de junho. Logo depois ocorrerá a 3ª etapa, também na Alemanha, entre 30 de junho e 2 de julho, na cidade de Markkleeberg. Depois, os canoístas abaixo de 23 anos

ficarão por mais tempo na Europa, pois de 18 a 23 de julho disputarão o Mundial Júnior e Sub-23 em Bratislava, na Eslováquia.

Entre os representantes da seleção que terão compromisso nas quatro competições estão os iguaçuenses Felipe Borges, Leonardo Curcel e Guilherme Rodrigues. Os três foram revelados pelo projeto Meninos do Lago - os dois primeiros aos 23 anos e atletas

do C1, referências para o terceiro, que compete no K1 e aos 16 anos participará pela primeira vez das competições.

Destaques também na delegação brasileira para as irmãs mineiras Ana Sátila e Omira Estácia. A primeira, de 21 anos, é a sensação da canoagem slalom brasileira e já começa a ser seguida de perto pela irmã mais nova, de 16 anos e que participará pela primeira vez das Copas do Mundo.

## panorama esportivo

### Comissão técnica

O técnico Paulo Baier chega ao Toledo com o profissional Silmar Prestes, que no Paranaense de 2018 ocupará o cargo de auxiliar técnico juntamente com o atual treinador das categorias de base do Porco, Zé Maria. O trio formado por Paulo Baier, Silmar Prestes e Zé Maria trabalhará em conjunto ao longo do segundo semestre de 2017 e durante a participação do Toledo na Taça FPF, porém Baier assumirá de fato o posto principal de comandante do Toledo a partir de dezembro, na preparação do elenco para a Série Ouro 2018.

### Comercial

A equipe de tênis da Associação Atlética Comercial está em Curitiba para participar do Torneio Paranaense Interclubes Infanto-Juvenil. O grupo cascavelense é formado por 26 tenistas com idade entre 10 e 16 anos. Na competição, ao todo, são 31 clubes inscritos e mais de 330 atletas de todo o Estado. As disputas ocorrerão até domingo no Clube Curitibaano.

### Azulão

A equipe A1 do Tuiuti foi vice-campeã no Regional Interclubes de Snooker, realizado no último domingo na Associação Atlética Comercial, em Cascavel. Ao todo dez equipes compostas por cinco integrantes cada, participaram do campeonato. Lari Oltramari, Orlando Cardoso, Sérgio Bays, Volmar Damião, Tilo Furtado e Fábio Luerzen, conquistaram o troféu pelo Azulão. E não foi só, “Fabinho” também ganhou o troféu de maior taca com 67 pontos. O troféu de campeão foi levado a Curitiba pelo Clube Pinheiros. Os cascavelenses do Comercial ficaram em terceiro.

### Poderosos

A cidade de Cascavel teve dois campeões no Sul-Americano de Levantamento de Peso, realizado no fim de semana em Caxias do Sul (RS). O casal Rodrigo e Ana Carolina Poderoso venceu na competição, enquanto o também cascavelense Elieser Zanella ficou em segundo lugar. Com os troféus de campeões, o casal Poderoso se habilitou para o Mundial da modalidade, que será em novembro em Las Vegas (EUA).

## Paulo Baier é o novo treinador do Toledo

**Toledo** - O Toledo Esporte Clube já começa a trabalhar no planejamento para a temporada 2017/2018 do futebol paranaense. Além da participação na Taça FPF, que iniciará em agosto, o presidente Carlos Alberto Dulaba anunciou a contratação do ex-jogador e agora treinador Paulo Baier.

Com vasta experiência como jogador no futebol brasileiro, incluindo passagens vitoriosas por Criciúma, Vasco da Gama, Palmeiras, América-MG, Sport e Atlético-PR, Paulo Baier terá com o Toledo a primeira experiência como treinador de futebol.

“Quero agradecer ao presidente Dulaba a oportunidade dada para eu começar minha carreira de treinador no Toledo. Garanto que dedicação e determinação para conseguir os resultados não vão faltar”, disse Baier.

O presidente Dulaba ressaltou o currículo vitorioso e o perfil de liderança de Paulo Baier e revelou que o treinador já está trabalhando na formação do elenco para a Taça FPF e na base do time para o Paranaense 2018, apesar de só assumir a equipe em dezembro.

## SÉRIE OURO | Marechal recebe Caramuru de olho na liderança



A três pontos do líder da Série Ouro do Campeonato Paranaense, o Marechal Futsal recebe o Caramuru nesta quarta-feira de olho no topo da classificação. A partida, válida pela 10ª rodada da competição, está marcada para as 19h15, no Ginásio Ney Braga, e vem embalado em busca de mais uma vitória diante do seu torcedor. Na última partida pela competição, o Marechal desbancou o Pato Branco com um triunfo por 5 a 2. Já o adversário, que vem da cidade de Castro, perdeu em casa na última rodada (4 a 3 para o São Lucas) e vive até aqui mau momento na competição. Em oito jogos, o Caramuru acumula dois empates e seis derrotas, sendo o último colocado da Série Ouro.

É muito fácil fretar um ônibus padrão Princesa dos Campos



Seja para turismo ou eventos, conte com uma empresa que há 80 anos investe no treinamento de motoristas, segurança, conforto, além de veículos que seguem um rigoroso sistema

de manutenção preventiva. Acesse o nosso site e veja como fretar é mais fácil do que você imagina:

[www.princesadosc campos.com.br/fretamento](http://www.princesadosc campos.com.br/fretamento)

(45) 3225.4111

FRETAMENTO  
EVENTUAL OU  
CONTÍNUO

Princesa dos Campos  
FRETAMENTO



morya.

# Promoção Poupança Premiada

Quando vê poupou,  
quando vê ganhou.

Deposite e concorra  
a mais de 300 sorteios.  
**R\$ 1,5 milhão**  
em prêmios.



Quer realizar seus sonhos?  
Vamos fazer juntos. Faça uma  
**Poupança Programada** e ganhe  
números da sorte em **dobro**<sup>1</sup>.

[quandoveganhou.com.br](http://quandoveganhou.com.br)

<sup>1</sup>Para ter direito ao número da sorte em dobro é obrigatório que a programação seja feita durante o período da campanha. Título da modalidade incentivo emitido pela Icatu Capitalização S/A, CNPJ/MF nº 74.267.170/0001-73, Processo SUSEP nº 15414.900830/2016-10. A aprovação deste título pela SUSEP não implica, por parte da Autarquia, incentivo ou recomendação à sua aquisição, representando, exclusivamente, sua adequação às normas em vigor. Serviço de Informação ao Cidadão SUSEP: 0800 021 8484 (dias úteis, das 9h30 às 17h) ou [www.susep.gov.br](http://www.susep.gov.br). Ouvidoria Icatu Seguros: 0800 286 0047. Promoção válida durante o período de 05/04 a 30/12/2017, para os associados da Central Sicredi PR/SP/RJ. Consulte regulamento completo da promoção e condições de contratação nas unidades de atendimento participantes. Imagens meramente ilustrativas. SAC Sicredi - 0800 724 7220 / Deficientes Auditivos ou de Fala - 0800 724 0525. Ouvidoria Sicredi - 0800 646 2519.



## Brasileirão

# Santos e Palmeiras duelam na Vila

**São Paulo** - Equipes que aos poucos começam a engrenar no Brasileirão de 2017, Santos e Palmeiras fazem clássico nesta noite, às 21h45, na Vila Belmiro, pela 7ª rodada, em busca de afirmação no campeonato.

O Peixe vem de duas vitórias seguidas, sobre Botafogo e Atlético-PR, enquanto o Verdão vem de triunfo sobre o Fluminense, seu primeiro na competição.

A pontuação conquistada no fim de semana animou as equi-

pes. O Santos chegou a nove e o Palmeiras a sete pontos, já na cola da Chapecoense, quarta colocada na classificação.

Nesta noite, destaque para o estímulo extra para os santistas, com a estreia do técnico Abel Braga. Destaque também ao reformado gramado da Vila Famosa. Já em campo, o Peixe não deverá ter novidades, com Lucas Lima e Ricardo Oliveira ainda de fora. Melhor para Kayke, autor dos dois gols contra o Furacão e vice-artilheiro da

equipe no ano.

No Palmeiras, Felipe Melo, lesionado, é a principal ausên-

cia, além de Mina e Borja, que seguem fora. Já os laterais Jean e Zé Roberto são dúvidas.

### ATLÉTICOS

Lanterinha do Brasileirão e único que ainda não venceu no campeonato, o Atlético-PR desafia o Atlético Mineiro nesta quarta-feira, no jogo que abre a 7ª rodada, às 19h30, no Independência. Será o primeiro da série de dois jogos seguidos que o Furacão fará fora de casa e contra um homônimo. No sábado, o desafio será contra o Atlético Goianiense. Para o embate com o Galo nesta noite, o agora diretor Paulo Autuori ajudou Eduardo Baptista durante os últimos treinos e indicou um rodízio no ataque rubro-negro. A tendência é que Douglas Coutinho ceda lugar a Grafite ou Eduardo da Silva.

### PLACAR DE ONTEM

SÉRIE B		
Náutico	1 x 2	Paraná Clube
Londrina	1 x 1	Oeste

### TOCADA HOJE

BRASILEIRÃO		
19h30	Atlético-MG	x Atlético-PR
19h30	Sport	x São Paulo
19h30	Vitória	x Botafogo
19h30	Atlético-GO	x Avai
21h	Flamengo	x Ponte Preta
21h45	Santos	x Palmeiras
21h45	Corinthians	x Cruzeiro
21h45	Chapecoense	x Vasco

### PREVISÃO DO TEMPO

#### CASCAVEL

**Quarta**  
14/06/2016  
Nebulosidade variável

**Quinta**  
15/06/2016  
Céu claro

**Sexta**  
16/06/2016  
Céu claro

**CRESCENTE**  
11/07 - 21h51

**CHEIA**  
19/07 - 19h56

**MINQUANTE**  
27/06 - 15h18

**NOVA**  
04/07 - 08h00



### Loterias CAIXA

NOSSOS RESULTADOS SÃO INFORMATIVOS E NÃO SUBSTITUEM OS RESULTADOS OFICIAIS.

<b>FEDERAL</b> concurso 5186 1º prêmio 78.070 2º prêmio 31.611 3º prêmio 49.751 4º prêmio 80.964 5º prêmio 02.587	<b>DUPLA SENA</b> concurso 1664 1º sorteio 10 11 14 16 19 31 2º sorteio 02 05 09 21 37 39	<b>LOTOMANIA</b> concurso 1770 08 11 13 17 21 22 25 28 35 36 37 50 60 63 71 74 76 77 86 90
<b>QUINA</b> concurso 4408 19 33 62 70 75	<b>LOTOFÁCIL</b> concurso 1523 03 05 06 07 09 10 12 13 14 16 18	<b>TIMEMANIA</b> concurso 1044 02 23 35 49 59 63 71
<b>MEGASENA</b> concurso 1937 06 10 24 29 43 55	19 21 23 25	<b>TIME DO VILA NOVA-GO</b>



# Imobiliário

imobiliario@oparana.com.br

01 - O Paraná Quarta-feira, 14/06/2017

**DO OIAPOQUE AO CHUÍ:  
DESENVOLVEMOS  
O FUTURO DO BRASIL**

**AMAPÁ**



**HOSPITAL UNIFAP  
36.094,21 M<sup>2</sup>**



RODA GIGANTE

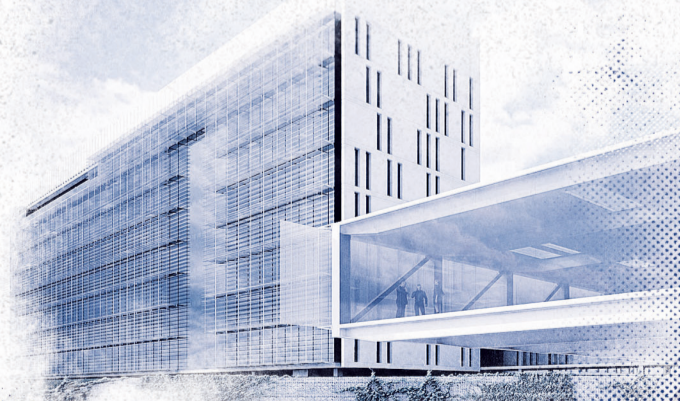

**RIO  
GRANDE  
DO SUL**

**FECOMÉRCIO  
36.122,16 M<sup>2</sup>**

  CONSTRUTORA.JL

WWW.CONSTRUTORAJL.COM



Curta nossa Fan Page e compartilhe as novidades.

Fique por dentro dos lançamentos do mercado imobiliário, com conteúdos sempre atualizados.



## APARTAMENTOS EM CONSTRUÇÃO

= ED. ELEGANCE. APTOS - Rua Dom Pedro II esq. Mato Grosso - CENTRO. - R1 - 16.347 - 2013  
(02 APT° POR ANDAR), Com (240,02 vagas de garagem) - 01 suíte, 02 quartos, bwc social, sala p/2 ambientes c/, churrasqueira, lavabo, cozinha, área de serviço, bwc, área comum com piscina, salão de festa com espaço gourmet, Hall decorado, cameras segurança, medidor água individual poço artesiano. (LANÇAMENTO).

= ED. PRIVILEGE. APTOS 5º ANDAR - Rua Mato Grosso - CENTRO. - R1 - 062.178-2010

(02 APT° POR ANDAR), Com (294,31M² 02 vagas de garagem). 01suíte máster, closet, 02 suítes, sala estar / jantar / espaço gourmet, sacada, lavabo, cozinha, lavanderia, dep. de empregada - Área comum c/ piscina adulto, piscina infantil, deck, Play Ground, fitness, sauna mini-quadra, salão de festas, cozinha gourmet, churrasqueira, sala de jogos, bicicletário.

= ED. SPLENDORE. APTOS - Rua Pedro Ivo - CENTRO. - R1 - 75.770 - 2012

(04 APT° POR ANDAR), Com (154,488,02 vagas de garagem) - 01 suíte, 02 quartos, Bwc social, sala p/ 2 ambientes c/ churrasqueira, cozinha, lavanderia. Área comum Hall decorado, salão de festa c/ cozinha, sala de jogos, piscina c/ deck, churrasqueira, poço artesiano.

= ED. ABSOLUTE. APTOS - Rua Carlos de Carvalho - CENTRO. - R1 - 79.563-2014

(06 APT° POR ANDAR) - (DUAS OPÇÕES DE PLANTAS), 02 quartos, Bwc social, sala / cozinha / lavanderia. vaga de garagem. Área comum Hall decorado, 03 elevadores, salões de festa, churrasqueira e outros atrativos. EXCELENTE LOCALIZAÇÃO.

## APARTAMENTOS

= ED. LAURY SONDA. APTO 9º - Rua General Osório, 3537 - CENTRO. Com 198,67M². 01suíte, 02 quartos, Bwc social, sala estar / jantar c/ sacada, cozinha, lavanderia, dep. de empregada, 01 vaga de garagem. (ficam os móveis). R\$550.000,00.

= ED. CONTEMPORANEAU. APTO 101- R. Carlos de Carvalho, 3480 esq. -CENTRO. Com 284,702M². 01 suíte, 02 quartos, bwc social, sala p/ 2 ambientes c/ espaço Gourmet, com terraço, lavabo, cozinha, lavanderia, 02 vagas de garagem. depósito.

= ED. CONTEMPORANEAU. APTO 102- R. Carlos de Carvalho, 3480 esq. -CENTRO. Com 337,989M². 01 suíte, 02 quartos, bwc social, sala p/ 2 ambientes c/ espaço Gourmet, com terraço, lavabo, cozinha, lavanderia, 02 vagas de garagem. depósito.

= ED. CONTEMPORANEAU. APTO 201- R. Carlos de Carvalho, 3480 esq. -CENTRO. Com 241,699M². 01 suíte, 02 quartos, bwc social, sala p/ 2 ambientes c/ espaço Gourmet, balcony, lavabo, cozinha, lavanderia, 02 vagas de garagem. depósito.

= ED. INFINITY. APTOS - Rua Mato Grosso - CENTRO. Com 164,271M². 01 suíte, 02 quartos, Bwc social, sala p/ 2 ambientes c/ churrasqueira, cozinha, lavanderia. 02 vagas de garagem.

= ED. COUNTRY VILLE RESIDENCE. APTOS - R. Jorge Samways. - FOZ DO IGUAÇU - R2 -6012 -1998  
Com 425,312Mm², c/ 03 vagas de garagem

= ED. PORTO GENOVA. APTO 500 -Av.Visconde de Guarapuava, 4629 -CURITIBA-PR.

Com 602,02. 01 suíte máster (closets e bwcs feminino/ masculino), 02 suítes, terraço, rouparia, home Office, área social ampla c/ hall(galeria), sala jantar, cristaleira, living integrado ao estar íntimo/ jardim de inverno, lavabo, copa c/ estar, churrasqueira (individual, cozinha espaçosa, lavanderia c/ quarto de secagem e varal, 02 dep. de empregada, 04 vagas de garagem, depósitos

= ED. GEMINI II. APTO 15º ANDAR- Rua São Paulo, 789 -CENTRO. Com 240,02. 01 suíte máster, 02quartos, Bwc social, sala p/ 2 ambientes c/ sacada, lavabo, sala jantar c/ sacada e churrasqueira, cozinha, lavanderia, dep. de empregada, 02 vagas de garagem. R\$ 800.000,00.

= ED. PRIVILEGE I. APTO 1102 - Rua Mato Grosso, 2687 - CENTRO. Com 304,14M². 01 suíte máster c/ closet, 02 suítes, sala p/ 3 ambientes c/ sacada e Churrasqueira / pia, lavabo, cozinha, lavanderia - dep. de empregada, 02 vagas de garagem.

= ED. AÇORES. APTO 902 - Rua Visconde de Guarapuava - CENTRO. Com 286,02. 03 suítes (mobiiliadas), sala TV / estar / jantar, lavabo, sacada c/ churrasqueira, cozinha e lavanderia (mobiiliadas), dep. de empregada (mobiiliada), 03 vagas de garagem. R\$1.250.000,00.

= ED. METROPOLIS. APTO 7º ANDAR - Av. Atlântica, 770- BALNEÁRIO CAMBORIÚ  
Com M² 494,87. 01 suíte máster c/ closet, 02 suítes c/ closets, sala p/ 02 ambientes c/ sacada, sala jantar espaço gourmet, lavabo, cozinha, lavanderia, dep. de empregada, 04 vagas de garagem. (DECORADO - MOBILIADO "MÓVEIS SIERRA").

= ED. RESID. BARONI - Rua Érico Veríssimo - ALTO ALEGRE. Aptos com 119,297M². 01 suíte, 01 quartos, Bwc social, sala p/ 2 ambientes, cozinha, lavanderia. 01 vaga de garagem. Aptos térreos com 139,527M² c/ terraço e churrasqueira. (Tem opção de compra de mais 01 vaga de garagem)

= ED. FOREST PARK RESIDENCE. APTO 804 BL II- Rua Jerusalem, 120 - JD. LAGO - LONDRINA - PR. Com 127,57M². 01 suíte, 02 quartos, sala p/ 02 ambientes c/ sacada, cozinha, lavanderia, 01 vaga de garagem. R\$320.000,00. (TROCA PÓR IMÓVEL EM CASCAVEL)

= ED. GERALDO MARQUES SARAIVA -(COBERTURA DUPLEX - MOBILIADO). Rua Mato Grosso, 1789 -CENTRO. Com 366,39M². 01 suíte c/ closet/ sauna, escritório, salão de jogos, Bwc social, sala jantar, cozinha, lavanderia, salão de festa amplo, 04 vagas de garagem. R\$1.800.000,00.

= ED. GRAND VILLE. APTO 601- Rua Minas Gerais, 2287 - CENTRO. Com 183,45M². 01 suíte máster, 02quartos, Bwc social, sala p/ 2 ambientes

c/ sacada e churrasqueira, cozinha, lavanderia, dep. de empregada, 02 vagas de garagem. R\$500.000,00.

= ED. PREMIER. APTO 11º ANDAR - Rua Mato Grosso - CENTRO. Com 254,1213m², 01 suíte c/ hidro, 02 quartos, Bwc social, sala estar, sala jantar c/ sacada (fechada) e churrasqueira, lavabo, cozinha, lavanderia, dep. de empregada, 02 vagas de garagem

= ED. RESID. FAMILLY. APTO 13 BLOCO 01 - Rua Osvaldo Cruz, 2992 - CENTRO. Com 80,02. 01 suíte c/ hidro, 01 quarto, Bwc social, sala p/ 02 ambientes, cozinha, lavanderia, 01 vaga de garagem. R\$250.000,00.

= ED. RESID. FAMILLY. APTO 13 BLOCO 02 - Rua Osvaldo Cruz, 2992 - CENTRO. Com 80,02. 03 quartos, Bwc social, sala p/ 02 ambientes, cozinha, lavanderia, 01 vaga de garagem. R\$250.000,00.

= ED. RESID. FAMILLY. APTO 22 BLOCO 04 - Rua Osvaldo Cruz, 2992 - CENTRO. Com 80,02. 03 quartos, Bwc social, sala p/ 02 ambientes, cozinha, lavanderia, 01 vaga de garagem. R\$250.000,00.

= ED. TORRE DE LYONI. APTO 6º ANDAR- Rua Recife, 1042 - CENTRO. Com 115,02. 01 suíte, 02 quartos, Bwc social, sala p/ 2 ambientes c/ sacada(fechada), cozinha, lavanderia, 01 vaga de garagem.( tela nas janelas - gesso - pisos laminados e porcelanato - portas laqueadas). R\$330.000,00

= ED. RESID. OESTE. APTO 31 BLOCO 03 - Rua Das Palmeiras, 1.090 - JD. COQUEIRAL Com 80,03M². 03 quartos, Bwc social, sala p/ 02 ambientes, cozinha, lavanderia.

= ED. WAY POINT. APTO 9º ANDAR - Rua Recife, 1.000 - CENTRO. Com 204,02, 01 suíte, 02 quartos, Bwc social, sala p/ 02 ambiente c/ sacada churrasqueira / pia, lavabo, cozinha, lavanderia, bwc de serviço, 02 vagas de garagem. (Ficam armários cozinha, lavanderia e bwc - Box Blindex)

= ED. IMPERATRIZ. APTO - Rua Olavo Bilac, 1319 - CENTRO. Com 257,02. 01suíte máster, 03 quartos, Bwc social, sala p/ 3 ambientes c/ sacada fechada, Blindex, lavabo, cozinha, lavanderia, dep. de empregada, depósito, 02 vagas de garagem. (APTO MOBILIADO- AR SPLIT - PISO LAMINADO E GRANITO). R\$850.000,00.

= ED. CASA BELLA. APTO 302 (DUPLEX)- R. Mato Grosso, 2002-CENTRO. Com 274,02. 01 suíte c/sacada(fechada blindex), 02 quartos, bwc social, sala Tv sala p/ 2 ambientes c/ sacada (fechada blindex), lavabo, cozinha c/ armários, lavanderia, dep. de empregada, 02 vagas de garagem.

= ED. MONTE CASTELO. APTO 1202 - Rua São Paulo, 921 - CENTRO. Com 180,02. 01 suíte, 02 quartos, bwc social, sala p/ 2 ambientes c/ sacada, cozinha, lavanderia, dep. de empregada, 01 vaga de garagem. R\$550.000,00.

= ED. PRIME TOWER RESIDENCE. APTO - Rua Marechal Deodoro, 3604 - CENTRO. Com 141,56M². 01 suíte, 02 quartos, Bwc social, sala p/02 ambientes c/ sacada e churrasqueira / pia, cozinha, lavanderia, 02 vagas de garagem. R\$420.000,00.

= ED. CURITIBA RESIDENCE. APTO 605 - Rua Curitiba, 1591 - NEVA Com 142,79M². 01 suíte, 02 quartos, Bwc social, sala p/ 02 ambientes sacada Gourmet, cozinha, área de serviço, 02 vagas de garagem. R\$406.951,50.

= ED. ISLA BELIZE. APTO 701 - Rua Belo Horizonte, 1758 - NEVA Com 170,33M². 01 suíte, 02 quartos, Bwc social, sala p/ 02 ambientes c/ sacada e churrasqueira / pia, cozinha, área de serviço, 02 vagas de garagem. R\$442.858,00.

= ED. GEMINI I. APTO 15º ANDAR- Rua São Paulo, 769 - CENTRO. Com 264,02. 01 suíte máster, 01 suíte, 02quartos, Bwc social, sala p/ 2 ambientes c/ sacada, lavabo, sala jantar c/ sacada e churrasqueira, cozinha, lavanderia, dep. de empregada, 02 vagas de garagem. R\$1.150.000,00.

= ED. PREMIER. APTO 7º ANDAR - Rua Mato Grosso - CENTRO. Com 276,1087m², 01 suíte máster, 01suíte, 01 quarto, Bwc social, sala estar, sala jantar c/ sacada e churrasqueira, lavabo, copa, cozinha, lavanderia, Bwc de empregada, 03 vagas de garagem.( armários na suíte máster, quarto, cozinha e lavanderia - sala c/ estante - copa c/ painel - bwc c/ armários e Box).

= ED. SHERATHON, APTO 52 - Rua Rio de Janeiro, 1626 - CENTRO. Com 100,23M². 03 quartos, Bwc social, sala estar / jantar c/ sacada, cozinha, lavanderia. 01 vaga de garagem. R\$250.000,00

= ED. RESID. BREMER. APTO 12 BLOCO A - Rua PIO XII - NEVA Com 114,02. 01 suíte, 02 quartos, Bwc social, sala p/ 02 ambiente, cozinha, lavanderia, 01 vaga de garagem. R\$199.000,00.

## RESIDENCIAL GREEN TOWN

= CONDOMINIO COM 13 SOBRADOS - Rua Erva Mate, 318. RECANTO TROPICAL - R1 51.737-2013.

Com 128,23M², 01 suíte, 02 quartos, bwc social, sala p/ 2 ambientes, lavabo, sala jantar / cozinha - área de serviço.

## RESIDÊNCIAS

= RESID. ALVENARIA - Marina Doce Vida - BOA VISTA DA APª. Com 260,02, Lote c/ 2.058,04M². 02 suítes, 01 quarto, Bwc social, sala estar, sala TV, sala jantar, cozinha c/ armários, lavanderia, dep. de empregada, varanda grande c/ churrasqueira garagem p/ 2 carros coberta. (piscina). R\$1.250.000,00.

= RESID. MISTA - Rua Souza Naves, 2515 - PARQUE SÃO PAULO. Lote nº0022, Quadra nº 001, com 455,02. R\$ 550.000,00.

= SOBRADO GEMINADO Nº 02 - Rua Pedro Américo, 98 - COND. ANTONI GAUDI Com c/ 161,02 - 01 suíte c/ sacada (armário), 02 quartos, Bwc social, sala estar, sala jantar, lavabo, cozinha (armários), lavanderia, churrasqueira c/ armário- garagem p/ 02 carros(lado à lado).(sobra pequeno espaço atrás c/ grama - piso madeira - porcelanato). R\$ 530.000,00.

= SOBRADO - Praça Padre Cassimiro Chichon - JD. MARIA LUIZA. Com c/ 355,02. Lote c/ 455,02 - 01 suíte máster, 03 suítes, 01 quarto c/ sacada - rouparia, sala estar, sala jantar, lavabo, espaço gourmet - cozinha, lavanderia, sauna - dep. de empregada, garagem p/ 03 carros.( ficam todos os móveis fixos - depósito - poço de luz - piscina aquecida - alarme - portão eletrônico - cerca elétrica - poço semi artesiano).

= RESID. ALVENARIA (MOBILIADA) - Marina Doce Vida I - BOA VISTA DA APª. Com 692,62M², Lote c/ 5.833,02. 01 suíte máster, 06 suítes, sala íntima / TV, sala p/ 04 ambientes, cozinha, lavanderia, dep. de empregada, varanda c/ churrasqueira, sala de jogos - garagem p/ 2 carros, ( ar condicionado - piscina - depósito - pomar - )

= SOBRADO - Rua Estanislau Cidral, 246 - ALTO ALEGRE. Com c/ 141,10M² - Lote c/ 140,90M². 01 suíte c/ closet e varanda, 002 quartos, Bwc social, jardim de inverno, sala estar, sala jantar, lavabo, cozinha, área de serviço, churrasqueira, garagem p/ 2 carros(01 coberta). R\$390.000,00.

= SOBRADO - Rua Terra Roxa, 1329 - REGIÃO DO LAGO I. Com c/ 422,02. Lote c/ 511,4,02 - 01 suíte máster, 02 suítes simples (uma c/ sacada), sala estar / TV /jantar (estar c/ mobília), lavabo, cozinha e lavanderia (mobiiliadas), salão de festas (grande) c/ churrasqueira, Piscina aquecida, Spa, Academia, garagem p/ 04 carros(duas cobertas). R\$1.750.000,00.

= SOBRADO - Rua Pernambuco, 2269 esq. c/ Flamboyant - CENTRO. Com c/ 128,02, -Lote c/ ,02. 01 suíte c/ hidro, 02 quartos, Bwc social, 02 sacadas, sala, estar / Tv, lavabo, adega, cozinha, lavanderia, garagem p/ 02 carros c/ churrasqueira. (ficam todos os móveis fixos e ar-condicionado) . R\$550.000,00.

= RESID MADEIRA- Rua Tiradentes, 1804 - COUNTRY. Com 120,02, Lote c/ 700,02. quartos, Bwc social, sala, cozinha. R\$770.000,00.

= SOBRADO - Rua Afonso Pena, 2630 (EM COND. COM 04 SOBRADOS .) - CENTRO. Com c/ 226,34M² - Lote c/ 389,153M². 01 suíte c/ sacada, 02 quartos c/ sacadas, Bwc social sala TV / jantar, lavabo, escritório, cozinha, lavanderia, dep. de empregada, despensa, depósito, churrasqueira ,garagem p/ 2carros,(ficam móveis sob medida - ar condicionado - cortinas) - (Cond. com piscina -cerca elétrica -portão eletrônico - câmaras).R\$900.000,00.

= SOBRADO - Rua Cipreste, 637 - CONDOMINIO PORTAL DO VALE. Com c/ 327,85M² - Lote c/ 2.057,58M². 01 suíte master c/ sacada e clouset, 02 quartos (um c/ sacada), bwc social, sala estar, lavabo, escritório, Home Theater, sala jantar, cozinha e área de serviço(planejadas), Bwc serviço, = EDICULA com espaço Gourmet / churrasqueira, garagem p/ 02carros, depósito. R\$3.100.000,00

= SOBRADO(TRES NIVEIS) - Rua Visconde do Rio Branco, 1725 - NEVA. Com c/ 360,02. Lote c/ 595,02 - 01 suíte máster c/ varanda, 02 demi suítes, 01 quarto, bwc social, sala c/ lareira (gás /lenha), sala estar, escritório, Bwc, sala tv, sala jantar c/ varanda churrasqueira / forno pizza e cascata, cozinha e lavanderia, garagem p/ 02 carros. (piscina fibra 9x3,5), cerca elétrica, portão eletrônico, sistema de captação de água, câmeras). R\$1.800.000,00.

= RESID. MISTA - Rua Salgado Filho, 1869 - CENTRO. Com c/ 375,51M, - Lote c/ 1.100,02. 01 suíte, 03 quartos, Bwc social, sala p/ 02 ambientes, sala Tv, escritório, sala jantar, cozinha, lavanderia, dep. de empregada, garagem, depósito. R\$1.800.000,00.

= SOBRADO - Estrada Pecheck - Marina Doce Vida (Divisa com a Plantar / Marinas Comercial) - BOA VISTA DA APª. Com 250,02, Lote c/ 3.000,02. 01 suíte, 03 quartos, Bwc social, sala estar / TV / jogos / jantar, lavabo, cozinha, lavanderia, garagem p/ 2 carros, ( móveis fixos - lareira - poço artesiano com água 8,75 PH ). R\$700.000,00.

= RESID. ALVENARIA - Rua Arquitetura, 478 - JD. UNIVERSITÁRIO. Com c/ 230,02 - Lote c/ 468,02. 01 suíte, 02 quartos, Bwc social, sala p/ 02 ambientes, cozinha, lavanderia, garagem p/ 3carros,( 01 coberta) = EDICULA (móveis na suíte, sala e cozinha planejada - com sobra de terreno).R\$650.000,00.

## IMÓVEL COMERCIAL OU RESIDENCIAL

= IMÓVEL. ALVENARIA - Rua Uruguai, 969 - ALTO ALEGRE. Com 283,59M², Lote c/ 690,02. (01 Sala ampla p/ recepção com 02 banheiros, amplo corredor de acesso para as 08 salas (de vários tamanhos), banheiro, sob solo garagem).

## CONDOMÍNIO HORIZONTAL

= COND. RESID. MARINA DOCE VIDA II: (LANÇAMENTO) TERRENOS individuais na beira do lago de Salto Caxias; perfeito p/ pratica de esportes náutico; com infra-estrutura completa. Rua pavimentada, esgoto, iluminação, telefone, quadra de esporte, garagem para barcos, água natural.

## TERRENOS

= TERRENO - Rua Antonio Mattei - JD. PIOVESAN. Lote nº 13, Quadra nº 10. Com 301,02. R\$150.000,00.

= TERRENO - COND. LAGO DOURADO. Lote nº 17. Quadra nº 01 Com 1.000,02. R\$890.000,00.

= TERRENO - COND. RESID. GRAMADO II - SÃO CRISTÓVÃO. Lote nº 11. Quadra nº 08 Com 459,56M².

= TERRENO - Av. Brasil - JD. SANTO ONOFRE. Lote nº 03, Quadra nº 24. Com 360,02. R\$300.000,00.



# Gaucha

imobiliária **VENDAS**

**FONE: 3225-1233 / 99933-9105 FAX: 3333-8316**

RUA PERNAMBUCO, 54 - CENTRO

 e-mail: [contato@imobiliariagaucha.com.br](mailto:contato@imobiliariagaucha.com.br) /  
[www.imobiliariagaucha.com.br](http://www.imobiliariagaucha.com.br)

## CASAS, SOBRADOS e APARTAMENTOS

### SOBRADO COM 333,00M<sup>2</sup>

Rua Goiás, Vila Simone, com 01 suíte master, 02 quartos, sala de jantar, sala de estar, escritório, bwc, copa, cozinha, lavabo, sacada, área de serviço, 04 vagas de garagem, aquecimento solar, churrasqueira, salão de festas, semi-mobiliado. R\$ 1.250.000,00, aceita imóvel em Toledo

### SOBRADO COM 397M<sup>2</sup>

Rua Machado de Assis, Região do Lago I, 01 suíte master, 02 suítes, sala de jantar/estar, sala de TV, escritório, bwc, copa, cozinha, lavabo, 03 sacadas, área de serviço, 06 vagas de garagem, aquecimento, churrasqueira, depósito, piscina, salão de festas. valor CONSULTE-NOS

### 02 CASAS

Rua Presidente Bernardes nº898, casa frente com 90,00m<sup>2</sup> em alvenaria com 03 quartos, sala estar, bwc, copa, cozinha, área de serviço, casa dos fundos com 100,00m<sup>2</sup> em madeira com 03 quartos, sala, cozinha bwc, lavanderia. R\$ 500.000,00

### CASA COM 420,28M<sup>2</sup>

Rua PE. Casemiro Cichom, Jd. Maria Luiza, 01 suíte master, 01 suíte, 02 quartos, sala de jantar/estar, sala de tv, copa, cozinha, lavabo, dep. empregada, área de serviço, 06 vagas de garagem, aquecimento, churrasqueira, piscina, salão de festas, semi-mobiliada, valor (consulte-nos)

### SOBRADO CONDOMINIO VELMONT

Com 162,66m<sup>2</sup>, rua visconde do Rio Branco, centro, com 01 suíte, 02 quartos, sala de jantar/estar, bwc, cozinha, lavabo, sacada, área de serviço, 02 vagas de garagem, aquecimento, churrasqueira, salão de festas. R\$ 520.000,00

### SOBRADO RUA SIBIPIRUNA

Jd. Tropical, 01 suíte máster, 02 quartos, sala de jantar/estar, sala de TV, escritório, copa, cozinha, lavabo, área de serviço, 03 vagas de garagem, aquecimento, churrasqueira, depósito, piscina, semi-mobiliado. R\$ 850.000,00

### SOBRADO

Rua Voluntários da Pátria, Country, com 119,00m<sup>2</sup>, 01 suíte, 02 quartos, sala de jantar/estar, sala de TV privativa (andar superior) bwc, cozinha, sacada, área de serviço, 02 vagas de garagem. R\$ 530.000,00

### SOBRADO

Rua Presidente Bernardes, com 350,00m<sup>2</sup>, 01 suíte máster, 03 quartos, sala de jantar, sala de estar, sala de TV, escritório, copa, cozinha, lavabo, sacada, dep empregada, área de serviço, 04 garagens, bwc empregada, aquecimento, churrasqueira, depósito, adega, semi-mobiliado. R\$ 1.400.000,00

### CASA NO CONDOMINIO

Porto Feliz, com 94,00m<sup>2</sup>, Rua Marechal Candido Rondon, com 03 quartos, sala de estar, 02 bwcs, cozinha, área de serviço, 02 vagas de garagem, churrasqueira, depósito. R\$ 250.000,00

### CASA COM 250,00 M<sup>2</sup> (TERRENO)

Rua Leonardo Da Vinci, Loteamento Sanga Funda, Brasmadeira, com 02 quartos, sala de TV, bwc, cozinha, área de serviço, garagem. R\$ 150.000,00

### SOBRADO COM 261,20M<sup>2</sup>

Rua Camara Junior, Jardim Cristal, com 01 suíte máster, 02 demi-suítes, sala de jantar/estar, sala de TV, copa, cozinha, lavabo, sacada, área de serviço, 04 vagas de garagem, aquecimento, semi-mobiliado. R\$ 1.200.000,00.

### SOBRADO COM 295,42M<sup>2</sup>

Rua Juraci Antonio Capra, Jd Social, com 01 suíte, 02 quartos, sala de jantar/estar, sala de tv, copa, cozinha, lavabo, sacada, área de serviço, 04 garagens, aquecimento, churrasqueira, semi mobiliado. R\$ 1.500.000,00

### SOBRADO COM 156,00M<sup>2</sup>

Rua Publio Pimentel, Alto Alegre, com 01 suíte, 02 quartos, sala de jantar/estar, copa, cozinha, lavabo, 03 vagas de garagem, churrasqueira, depósito. R\$ 390.000,00

### APARTAMENTO

No Edifício Poletti, Rua Presidente Bernardes, com 101,00m<sup>2</sup>, 02 quartos, sala de jantar/estar, cozinha, área de serviço, 01 vaga de garagem, churrasqueira, playground, salão de festas, academia. R\$ 180.000,00

### ED. AUGUSTUS

Com 180,00m<sup>2</sup>, Rua da Bandeira 927, com 01 suíte, 02 quartos, sala de jantar/estar, cozinha, bwc, sacada com churrasqueira, área de serviço, 02 vagas de garagem. VALORES CONSULTE-NOS

### APARTAMENTO 81M<sup>2</sup>

Residencial Lokatell, Rua Vitória, 1735, Neva, com 02 quartos, sala tv, bwc, cozinha, área de serviço, 01 garagem, churrasqueira, salão de festas. R\$ 198.000,00

### OPORTUNIDADE APARTAMENTO

Com 74,71m<sup>2</sup>, condomínio residencial Rio verde, neva, com 03 quartos, sala estar, bwc, cozinha, sacada, área de serviço, 01 garagem, playground, salão de festas, semi mobiliado. R\$ 165.000,00

### ED. CURITIBA RESIDENCE

Rua Curitiba, Neva, 1º apart. c/ 100,30m<sup>2</sup>, 2 qtos, 2 salas, lavabo, bwc, coz., lavand., sacada c/ churrasq. e 1 gar. ; 2º apart. 142,80m<sup>2</sup>, suíte, 2 qtos, bwc, 2 salas, coz., lavand. e 2 gar, CONSULTE-NOS.

### ED. LE PRESTIGE 291,5M<sup>2</sup>

R. Goiás, Country. Suíte Master, 2 suítes, 4 salas, lavabo, sacadas, cozinha, lavanderia, dep. empregada, depósito, 3 vagas de garagem, ótima área de lazer em amplo terreno. Valor R\$ 1.162.000,00

### APTO COM 226M<sup>2</sup>

Ed Porto Seguro, Rua Joao Pessoa, com 01 suíte, 02 quartos, sala de jantar/estar, bwc, cozinha, lavabo, sacada, dep empregada com bwc, área de serviço, 02 garagens, aquecimento, depósito, sala de jogos, piscina, playground, salão de festas, moveis embutidos. R\$600.000,00

### APARTAMENTO ED. PEDRA ANGULAR

RUA PEDRO IVO 1550, CENTRO, COM 02 QUARTOS, SALA DE JANTAR/ESTAR, BWC, COZINHA, SACADA, ÁREA DE SERVIÇO, 01 VAGA DE GARAGEM, DEPÓSITO, SALÃO DE FESTAS, SEMI-MOBILIADO. R\$ 220.0000,00.

### ED TORRES DE LYON

Com 118,00m<sup>2</sup>, Rua Recife, Cozinha planejada, 01 suíte, 02 quartos, Bwc, sala e copa conjugadas, lavanderia, 02 vagas de garagem. **R\$ 350.000,00**

### ED. ZARA

Ed Zara, com áreas de 85,89m<sup>2</sup> a 93,00m<sup>2</sup>, Rua Natal nº940, Centro, com 02 quartos, sala, cozinha, bwc, área de serviço, churrasqueira, 01 vaga de garagem. Valores a partir de R\$ 235,000,00.

### APARTAMENTO

No Edifício Memphis, com 161,76m<sup>2</sup>, Rua Visconde de Guarapuava, Centro, com 01 suíte, 02 quartos, sala de jantar/estar, cozinha, área de serviço, 02 vagas de garagem, piscina, salão de festas. R\$ 390.000,00

### APARTAMENTO

No Ed. Milão, Rua Paraná 5319, centro, com 02 quartos, sala de jantar/estar, bwc, cozinha, sacada, área de serviço, 01 garagem, churrasqueira, salão de festas, semi mobiliado. R\$ 300.000,00.

### ED MARINI

Com apartamentos de 145M<sup>2</sup> a 148M<sup>2</sup>, 01 suíte, -2 quartos, sala de jantar/estar, bwc, sacada com churrasqueira, área de serviço, 02 garagens, aquecimento, salão de festas. valores de R\$ 387.000,00 a R\$ 421.000,00.

### APARTAMENTO

No Ed. Dona Adelia, com 188,00m<sup>2</sup>, 01 suíte, 02 quartos, sala de jantar/estar, bwc, copa, cozinha, lavabo, sacada, área de serviço, 02 garagens, aquecimento, salão de festas. R\$ 550.000,00

## SALAS COMERCIAIS

### BARRAÇÃO COMERCIAL COM 291M<sup>2</sup>

Rua Nilo Peçanha, nº 90. Pq. São Paulo. R\$ 550.000,00 - aceita imóvel em Toledo

## TERRENOS

### TERRENO

Com 360,00m<sup>2</sup>, Condomínio São Carlos, Rua Cipreste, Parque Verde. R\$ 360.000,00

### TERRENO

Com 1.120,00m<sup>2</sup>, Residencial Lago Dourado, Rua Terra Roxa. R\$ 1.100.000,00

### TERRENO

Com 291,00m<sup>2</sup>, Rua Dimas Pires Bastos, Jardim Pinheiros. R\$ 260.000,00

### LOTES NO CONDOMÍNIO JARDINS DE MONET

Rua Eça de Queiroz, nº 35, Alto Alegre. Condomínio com infraestrutura completa, portaria 24h, área de festas equipada, piscina, espaço fitness, playground, espaço zen e jardins. Valores: Consulte-nos.

### LOTE

No Cond. Vilage, Boa Vista da Aparecida- PR, com 2300,00m<sup>2</sup>. R\$ 180.000,00

### LOTE 372M<sup>2</sup>

com casa mista no fundo. Rua Itália, 1197, Jd. Europa, R\$ 140.000,00

### LOTE COM 469.90M<sup>2</sup>

Rua Natal 2552, Tropical, com casa simples mais piscina fundo do lote, 03 quartos, sala estar, bwc, área de serviço. R\$ 530.000,00

### TERRENO

No Condomínio Aquarela do Brasil, Rua Assis Valente, saída para Curitiba, 300,00m<sup>2</sup>, R\$ 150.000,00

### TERRENO EM ÁREA NOBRE

Na Avenida Brasil, São Cristóvão, com 5.280,00m<sup>2</sup> (66x80), com construção de aproximadamente 700,00m<sup>2</sup> R\$ 18.480.000,00

### TERRENO

No Cond. Maria Tereza, Boa Vista da Aparecida- Pr, com 180,00m<sup>2</sup>. R\$ 150.000,00

### SÍTIO

Em Juvinópolis, 8 alqs., com 2 casas, barracão, estrebaria com ordenha, 2 trações com todo os implementos e 40 cabeças de vaca leiteira, 500mts BR 180. R\$ 1.400.000,00



# Elso Thomann Imóveis

Rua General Osório, 2960 - Cascavel - PR

**(45) 3035-1600**

Creci - 2551J

Sua garantia imobiliária.

site: [www.elseimoveis.com.br](http://www.elseimoveis.com.br)

Horário de atendimento: Seg à Sex: 8h30 ao 12h; 13h30 às 18h; Sáb 09h ao 12h.

## VENDAS

### SOBRADOS

**Pq São Paulo Rua Joaquim Távora** – Terreno de 402,00m2 com sobrado com aprox. 315,70m2 dividido em : casa térrea com 3 dormitórios, demais dep., quintal e edícula nos fundos; apartamento com 1 suite, 2 dormitórios e demais dep., espaço com churrasqueira e despensa nos fundos; kitinete com 1 dormitório, sala/cozinha, wc social, 1 vaga de garagem ..... **RS 580.000,00**

**Nova Iorque – Rua Nova Santa Rosa, 1053 Sob. 02** – 1 suite, 2 dormitórios, sala, cozinha, área de serviço, lavbo, wc social, 1 vaga de garagem. A/C aprox. 90m² terrenos aprox. 120m² ..... **RS 345.000,00**

**Esmeralda – Rua Jurandir Antonio Zanucki** – imóvel novo - parte superior com 3 quartos, bwc social; parte inferior com sala, cozinha, lavabo, 1 vaga de garagem coberta, sobra de terreno na lateral, área de serviço. Esquina com a Rua Guaiaquis..... **RS 225.000,00**

**Esmeralda – Rua Jurandir Antonio Zanucki** – imóvel novo - parte superior com 3 quartos, bwc social; parte inferior com sala, cozinha, lavabo, 1 vaga de garagem coberta, sobra de terreno na lateral, área de serviço. Entre as ruas Guaiaquis e Bororós. **2 unidades** ..... **RS 210.000,00**

**Canadá – Rua Uruguiana**, área total 78,00m2 com 3 dormitórios, sala, cozinha, bwc social, lavabo, área de serviço, sacada, 2 vagas de garagem sendo 1 coberta ..... **RS 190.000,00**

**Santa Felicidade – Rua Sargento Abdil Ribeiro dos Santos** – 2 dormitórios, sala, cozinha, área de serviço, garagem..... **RS 140.000,00**

**Parque São Paulo – Rua Prudente de Moraes esquina com a Rua Carlos de Carvalho** – Sobrados geminados novos - localização privilegiada, 4 unidades disponíveis, valores a partir de **RS 450.000,00**. Sobrado da esquina com 1 suite, 3 quartos, 2 sacadas, bwc social, lavabo, sala, copa, cozinha, lavanderia, sobra de terreno na lateral, 2 vagas de garagem; demais unidade com 1 suite, 3 quartos, sacada, solário, bwc social, lavabo, sala, copa, cozinha, lavanderia, espaço gourmet c/ churrasqueira - banheiro, 2 vagas de garagem. Prontos para morar ..... **CONSULTE-NOS**

### CASAS

**Pq São Paulo – Rua Epitácio Pessoa** – 3 suites, 2 salas, copa, cozinha planejada, área de serviço, espaço gourmet com churrasqueira e wc, 2 vagas de garagem. A/T 1.008,00m2, A/C 300,00m2 ..... **CONSULTE-NOS**

**Centro – Rua Marechal C. Rondon** – casa em alvenaria com 1 suite, 2 dormitórios, sala, copa, cozinha, wc social, área de serviço, garagem, amplo quintal ..... **RS 1.680.000,00**

**Maria Luiza – Rua Pedro Dal’Pra** – 1 suite c/ closet e varanda, 2 demi-suite, sala, copa, cozinha c/ armários, lavabo, área de serviço c/ armários, espaço gourmet c/ churrasqueira, piscina c/ aquecimento, garagem fechada para 2 carros, 1 vaga garagem aberta coberta, portão eletrônico, cerca elétrica ..... **RS 1.100.000,00**

**Neva – Rua Sérgio Djalma de Holanda** – 2 suites com móveis planejados, sala com móveis planejados, copa, cozinha com elétrica, espaço gourmet com churrasqueira, escritório com banheiro, garagem coberta p/ 3 carros, lage c/ acab. Em gesso, piso interno porcelanato, piso externo e calçada alto drenante. **RS 1.000.000,00**

**Cataratas – Resid. Gramado II – Rua Santa Helena** - terreno com 360,00m2 (12 x 30) - área construída 216,00m2 - 1 suite c/ closet, 2 quartos (demi-suite), cozinha integrada com churrasqueira, sala de estar, sala de tv, quintal nos fundos c/ deck e pergolado, central de gás, 2 vagas de garagem cobertas paralelas, móveis planejados ficam no imóvel ..... **RS 890.000,00**

**Alto Alegre – Rua Uruguai** – terreno com 537,50m², casa com 201,00m² ..... **RS 800.000,00**

**Pacaembu – Pacaembu - Cond. Res. Vila Verde** – Casa com 132m² e edícula com 62m². 1 suite, 2 dormitórios, sala e copa, cozinha, área de serviço. Edícula com 1 cômodo, wc e garagem ..... **RS 750.000,00**

**Maria Luiza – Rua José Caldart** – Casa em alvenaria com 120m2, com 3 dormitórios, sala, cozinha, wc social, área de serviço, e garagem. Edícula com 2 dormitórios, wc e cozinha ..... **RS 460.000,00**

**Parque São Paulo – Rua Campos Sales** - terreno 504m², casa em alvenaria com 3 dormitórios, sala, cozinha, despensa WC social, 2 vagas de garagem, amplo quintal ..... **RS 450.000,00**

**Parque São Paulo – Rua General Osório** – terreno com 396,00m2 com uma casa de madeira com edícula e piscina ..... **RS 450.000,00**

**Universitário – Rua Gurgel – A/T 268,12m2 A/C 155,02m2** – com 3 dormitórios sala, cozinha, 2 wcs, churrasqueira, área de serviço, 2 vagas de garagem ..... **RS 380.000,00**

**Universitário – Rua Sociologia, 809** – 1 suite, 2 dormitórios, sala, cozinha, wc social, área de serviço, garagem, portão eletrônico, cerca elétrica ..... **RS 350.000,00**

**Universitário – Rua João Merlin** – terreno com 450m2 com uma casa em alvenaria com 95,87m2 contendo 2 dormitórios, sala, com 2 ambientes cozinha, wc social, área de serviço, garagem ..... **RS 350.000,00**

**Parque Verde – Rua Otelo Celestino de Castilho** – terreno com 216m2 e a/c 112,66m2, casa com 3 dormitórios, sala, cozinha, wc social, área de serviço, 1 vaga de garagem ..... **RS 350.000,00**

**Santa Cruz – Residencial e Comercial – Rua Txikaos** - excelente localização - terreno de esquina com 457,50m2 sendo 15m de frente para a Rua Txikaos por 30m de frente para a Rua Caraiabas. Área construída de aprox. 216,00m2 sendo: - 1 casa em alvenaria com aprox. 100,00m2 com: 1 suite, 2 quartos, sala, copa, cozinha, lavanderia, bwc social, bwc serviço, 1 vaga de garagem coberta; - 1 barracão com aprox. 100,00m2; - 1 sala comercial com aprox. 16,00m2 ..... **RS 320.000,00**

**Turispárque – Rua Morretes** - casa em alvenaria com 1 suite, 2 quartos, sala, cozinha, bwc social, garagem coberta 4 carros, área de serviço, edícula com cozinha, bwc social, 1 quarto ..... **RS 320.000,00**

**Pq São Paulo – Rua Fernando Costa** – terreno com 504m2, construção averbada com 70m2, 4 dormitórios, sala, cozinha, lavanderia, wc social, 2 vagas de garagem, sobra de terreno nos fundos ..... **RS 280.000,00**

**Jd da Amizade – Rua Scotton** - área do terreno aprox. 270,00m2 (15 x 18) - área construída 123,69m2 - 4 dormitórios, sala, cozinha, ampla lavanderia fechada, bwc social, garagem coberta para 3 carros, churrasqueira, portão eletrônico, sobra de terreno na lateral, forro madeira ..... **RS 245.000,00**

**Parque Verde – Rua Angelin, 722** – 3 dormitórios, sala, cozinha, 2 wcs, área de serviço, despensa, 2 vagas de garagem com portão eletrônico ..... **RS 230.000,00**

**Jardim Padovani – Rua André de Barros, 1284** – casa em alvenaria com forro, 3 dormitórios, sala, cozinha, wc social, 2 vagas de garagem ..... **RS 210.000,00**

**Parque São Paulo – Rua Julio Preste** – 2 dormitórios, sala, cozinha, wc social, área de serviço, 1 vaga de garagem ..... **RS 200.000,00**

**Alto Alegre – Rua Marcelino Meneguzzi, Condomínio Fechado** – 2 dormitórios, sala, cozinha, wc social, área de serviço, churrasqueira, 1 vaga de garagem coberta ..... **RS 180.000,00**

**Alto Alegre – Rua Marcelino Meneguzzi, 586 casa 01** – 2 dormitórios, sala, cozinha, wc social, área de serviço, garagem ..... **RS 180.000,00**

**Cascavel Velho – Rua Itália, 108** – Condomínio Fechado – 2 dormitórios, sala, cozinha com armários, wc social, área de serviço, espaço fechado com

churrasqueira ..... **RS 180.000,00**

**Jd Padovani – Rua Armando Busato, 233** - 2 quartos, sala, cozinha, bwc social, 2 vagas de garagem sendo 1 coberta, ar condicionado, portão eletrônico, aberturas em blindex, edícula c/ lavanderia fechada, churrasqueira, despensa, lavabo ..... **RS 180.000,00**

### APARTAMENTOS

**Ed. Gemini I – Rua São Paulo – APTO. FRENTE** – 2 suites sendo 1 master com hidro e 1 simples, 1 dormitório, sala jantar, sala estar, cozinha c/ armários, bwc social, lavabo, 2 sacadas sendo 1 c/ churrasqueira, área de serviço, despensa, 2 vagas de garagem ..... **RS 900.000,00**

**Centro – Rua Visconde do Rio Branco apto 202 – A/T 137,67 A/P 92,71** com 1 suite, 1 dormitório, sala com sacada, cozinha, área de serviço, wc social e 1 vaga de garagem ..... **RS 350.000,00**

**Centro – Rua Rio de Janeiro – Ed. Dom Diego - 2º andar** – 3 quadras da Av. Brasil - 1 suite, 2 quartos, sala em 2 ambientes c/ sacada, cozinha, bwc social, lavanderia, 1 vaga de garagem ..... **RS 350.000,00**

**Centro – Ed. Sheraton – Rua Rio de Janeiro, 1626** - 1 suite, 2 dormitórios, sala, cozinha, área de serviço, wc social, 1 vaga de garagem. Edifício com elevador ..... **RS 270.000,00**

**Neva – Res. Baviera – Rua Pio XII** – 1 suite, 2 dormitórios, sala, cozinha com armários, wc social, área de serviço, 1 vaga de garagem ..... **RS 265.000,00**

**Coqueiral – Ed. Martinhago – Rua Presidente Juscelino Kubitschek, 1352** – 2 dormitórios, sala, cozinha, wc social, área de serviço, 1 vaga de garagem ..... **RS 250.000,00**

**Ed. Res. Family – Rua Osvaldo Cruz, 2992 apto 12 B1 02** – 3 dormitórios, sala, cozinha, área de serviço, wc social, 1 vaga de garagem, acabamento em gesso, piso laminado ..... **RS 240.000,00**

**Ed. San Fernando – Rua Souza Naves** – 2 dormitórios, sala com sacada, cozinha, área de serviço, wc social, 1 vaga de garagem ..... **RS 212.000,00**

**Res. Vila Germânica – Rua Fortaleza, 3780** – 2 dormitórios, sala, cozinha, wc social, área de serviço, 1 vaga de garagem ..... **RS 200.000,00**

**Res. Mon Santo – Rua Minas Gerais** – 2 dormitórios c/ roupeiros, sala, cozinha c/ armários, bwc social, lavanderia, sacada fechada c/ blindex, 1 vaga de garagem coberta ..... **RS 190.000,00**

### SALAS COMERCIAIS

Térrea Centro - Rua Santa Catarina região do Hospital Policlínica. c/ 430m2 terreno com 800m2 esquina com Rua Carlos de Carvalho ..... **RS consulte 3035-1600.**

Barracão – Rua Plínio Salgado - terreno com 1.779,01m² com barracão em alvenaria ..... **RS 1.000.000,00**

### TERRENOS E CHÁCARAS

**Terreno – Jardim Presidente – BR 277** – área industrial A - com 3.532,20m2; área industrial B - com 3.532,20m2; área industrial C - com 2.378,00m2; área industrial D - com 2.378,00m2 – RS 450,00 o metro quadrado ..... **Consulte-nos**

**Terreno com beneficiária – Rua Rio de Janeiro, 1778** – Terreno na área central com clínica de fisioterapia em pleno funcionamento. Terreno com 770,00m2 (22 x 35), área construída 318,00 m2 – sendo um sobrado misto com: - piso inferior em alvenaria com clínica de fisioterapia em pleno funcionamento; - piso superior parte em alvenaria parte em madeira utilizado como escritório; - edícula em alvenaria ..... **RS 1.200.000,00**

**Terreno – Neva – Rua Salgado Filho** – terreno plano com 770,00 (22X35) – com beneficiárias sendo: 3 casas simples ..... **RS 1.100.000,00**

**Terreno – Maria Luiza – Rua da Lapa, 425** – Amplo terreno em excelente localização. Área terreno 694,74m2 - sem beneficiária, 30,25 metros de frente para a Rua da Lapa ..... **RS 450.000,00**

**Terreno – Pq São Paulo – Rua Vitória** - Terreno com 490,00m2 sendo 14 metros de frente para Rua Vitória por 35 metros de profundidade. Sem beneficiária. Ótimo potencial construtivo ..... **RS 420.000,00**

**Terreno – São Cristóvão – Rua Goiás, 427** – com 472,8 m2 com beneficiárias, sendo 1 casa mista e 2 casas em alvenaria ..... **RS 400.000,00**

**Terreno – Centro – Rua Vitória, 1552 sub-esquina com a Rua Pio XII** – Terreno com 204,00m² sem beneficiária ..... **RS 350.000,00**

**Terreno – Jd Panorâmico – Rua Odontologia** – terreno com 422,50m2 sem beneficiária ..... **RS 300.000,00**

**Terreno – Cancelli – Rua Terezina, 1891** - terreno de esquina com aprox. 182m² ..... **RS 300.000,00**

**Terreno – Cond. Morada do Lago** – 365,67m² e área comum de 186,37m² sem beneficiária ..... **RS 270.000,00**

**Terreno em Santa Tereza – Região do Lago – Travessa Internacional, 1537** – terreno de frente para a BR com área total de 613,97m³ com uma casa de madeira ..... **RS 220.000,00**

**Terreno – Universitário – Rua Porto União, 709** – área de 360m2 ..... **RS 165.000,00**

**Terreno – Cascavel Velho – Rua Suíça, 2381** – com 403,00, terreno plano sem beneficiária ..... **RS 150.000,00**

**Terreno – Jd Colméia – Rua Serra Grande, 604** – área total 360m2 (12X30) sem beneficiárias ..... **RS 120.000,00**

**Terreno – Cascavel Velho – Rua Holanda esp. com a Rua Angelo Zonin** – área de 480,0m² sendo 16m para a Rua Holanda e 30m para a Rua Angelo Zonin, sem beneficiária ..... **RS 40.000,00 + financiamento**

**Chácara – BR 369 KM 165** – área total de 20.000,00m² sendo: 100 metros de frente para a BR-369 km 165 por 200 metros de profundidade. Sem beneficiária. Distante a 9 minutos do trevo cataratas - aproximadamente 8,6 km ..... **RS 1.000.000,00**

**Chácara Urbana – Lotameento Chacaras de Recreio Lago Azul – Rua Lagoa Saguarema, 1718** - com 1.829,53m2 sem beneficiárias ..... **RS 280.000,00**

**Chácara – Comunidade N. Sra. Dos Navegantes** – 2,4 alqueires, sendo 2 alqueires mecanizados atualmente com plantação de milho e restante área de reserva legal condominial. 9 km da cidade, acesso pela R. Rio da Paz, com energia elétrica e poço artesiano ..... **CONSULTE-NOS**

### LOCAÇÃO

### SOBRADOS

**Centro – Rua Belo Horizonte, 800 – Cond. Fechado – unidades 1 e 4** – com 1 suite, 2 dormitórios, sacada, wc social, sala, cozinha, lavabo, área de serviço, 1 vaga de garagem (Sobrados novos em fase de acabamento) ..... **RS 1.700,00**

**Centro – Rua Belo Horizonte, 800 – Cond. Fechado – unidades 2 e 3** – com 1 suite, 2 dormitórios, sacada, wc social, sala, cozinha, lavabo, área de serviço, 1 vaga de garagem (Sobrados novos em fase de acabamento) ..... **RS 1.300,00**

**Tropical – Rua Erva Mate, 318** – 1 suite, 2 demi-suite, sala, cozinha, wc social, área de serviço, garagem coberta (2) ..... **RS 1.700,00**

**Maria Luiza – Rua Sandino Erasmo de Amorim, 798** – 1 suite, 2 dormitórios, wc social, sala, cozinha, lavabo, área de serviço, garagem, churrasqueira ..... **RS 1.350,00**

**Vila Tolentino – Rua Visconde de Guarapuava, 714** – 1 suite, 2 dormitórios, sala, cozinha, wc social, lavabo, área de serviço, garagem ..... **RS 1.150,00**

**Neva – Rua Curitiba, 1149** – 3 dormitórios, sala, cozinha, lavabo, wc social, área de serviço, 1 vaga de garagem ..... **RS 1.100,00**

**Centro – Rua Visconde do Rio Branco, 2999 unid. 02** – 1 suite, 2 dormitórios, wc social, sala, cozinha, lavabo, área de serviço e 1 vaga de garagem ..... **RS 1.100,00**

**Centro – Res. Olianda – Rua Presidente Bernardes, 1645** – 3 dormitórios, sala, copa, cozinha, wc social, lavabo, área de serviço, 2 vagas de garagem. **RS 900,00**

**Canadá – Rua Uruguiana, 822** – 2 dormitórios, sala, cozinha, lavabo, wc social, área de serviço, 1 vaga de garagem ..... **RS 900,00**

### CASAS

**Casa Comercial – Alto Alegre – Rua Uruguai, 670** – terreno com 537,50m², casa com 201,00m² ..... **RS 4.000,00**

**Casa Comercial – Centro – Rua Nereu Ramos, 2211 – próx. Ao Shopping JI** - terreno com 1.092,00m², casa com 249,25m² contendo 4 salas, wc e cozinha ..... **RS 3.050,00**

**Casa Comercial – Ciro Nardi** – Rua Virgílio Formighieri, 239 - área terreno 390,00m2 - área construída 277,00m². Com 2 suites, 2 dormitórios, sala, cozinha, wc social, área de serviço, 2 vagas de garagem coberta, portão eletrônico ..... **RS 3.000,00**

**Casa Comercial – Centro – Rua São Paulo, 2284** – Aproximadamente 160m2, com 5 salas, 2 wcs, espaço nos fundos com churrasqueira, quintal ..... **RS 2.800,00**

**Casas Residenciais – Neva – Rua Belo Horizonte, 882** – 3 dormitórios, sala, copa, cozinha, 2 wcs sociais, área de serviço, despensa, churrasqueira, quintal, garagem ..... **RS 1.800,00**

**Casa em Santa Tereza – Av. Assunção, 684** - 03 dormitórios, sala, escritório, wc social, cozinha, área de serv., salão de festas com churrasqueira, forno e fogão a lenha, banheiro e despensa, piscina ..... **RS 1.650,00**

**Recanto Tropical – Rua Canela, 176** – 01 suite, 02 dormitórios, sala, cozinha com pia, wc social, área de serviço, churrasqueira, garagem, quintal ..... **RS 1.600,00**

**Pacaembu – Pacaembu - Cond. Res. Vila Verde** – 1 suite, 2 dormitórios, sala e copa, cozinha, área de serviço. Edícula com 1 cômodo, wc e garagem ..... **RS 1.600,00**

**Neva – Rua Hyeda Baggio Mayer, 2790 casa 01** – 03 dormitórios, sala, cozinha, wc social, área de serviço, 01 vaga de garagem ..... **RS 1.100,00**

**Parque São Paulo – Rua General Osório, 994** – 02 dormitórios, sala, cozinha, wc social, área de serviço, 02 vagas de garagem, churrasqueira ..... **RS 1.000,00**

**Canadá – Res. Vancouver – Rua Vicente Machado, 3557 unid. 04** – 01 suite, 02 dormitórios, sala, cozinha com armários, área de serviço, churrasqueira, 02 vagas de garagem sendo 1 coberta ..... **RS 1.000,00**

**Claudete – Rua Hélio Richardi, 389** – 1 suite, 2 dormitórios, sala, cozinha, área de serviço, wc social, 1 vaga de garagem ..... **RS 1.000,00**

**Neva – Rua Olívia Kucinski, 888** – 1 suite, 2 dormitórios, sala, copa, cozinha, área de serviço, 1 vaga de garagem coberta, área coberta nos fundos ..... **RS 1.000,00**

**Universitário – Rua Anita Garibaldi, 449** – 4 dormitórios, 2 salas, cozinha com armários, 2 wcs, depósito, área de serviço, 4 vagas de garagem ..... **RS 800,00**

**Santa Tereza – Rua Curitibaanos, 241** – 1 suite, 2 dormitórios, sala, cozinha, wc de serviço, área de serviço, churrasqueira, wc de serviço, despensa, 2 vagas de garagem ..... **RS 800,00**

**Claudete – Rua Aleir da Mota, 285** – casa mista com 3 dormitórios, sala, cozinha, wc social, área de serviço, churrasqueira, garagem ..... **RS 750,00**

**Country – Rua Juracy Antonio Capra, 669** – 02 dormitórios, sala, cozinha, wc social, área de serviço, 01 vaga de garagem ..... **RS 700,00**

**14 de Novembro – Rua do Bosque, 664** -

**Parque São Paulo – Rua Carlos de Carvalho, 2333 – CASA DE MADEIRA** – 1 suite, 3 dormitórios, sala, cozinha, wc social, área de serviço 3 vagas de garagem ..... **RS 690,00**

**Montreal – Rua Yucon, 835** – 2 dormitórios, sala, cozinha, área de serviço, wc social, 2 vagas de garagem sem cobertura ..... **RS 650,00**

**Brasília- Rua Vinícius de Moraes, 209** – 2 dormitórios, sala, cozinha, wc social, área de serviço, garagem, churrasqueira ..... **RS 550,00**

**Santa Tereza – Rua Internacional, 1537** – casa em madeira com 2 dormitórios, sala, cozinha, wc social, área de serviço e garagem ..... **RS 550,00**

**Cataratas – Rua Francisco Ignácio Fernandes, 51** – 3 dormitórios, sala, cozinha, wc social ..... **RS 550,00**

**Santa Cruz – Rua Xavantes, 1900** – 2 dormitórios, sala/cozinha, wc social, área de serviço, 1 vaga de garagem ..... **RS 500,00**

### APARTAMENTOS

**Centro – Ed. Rosemont – Rua Pernambuco, 1374** – 1 suite master com banheira de hidromassagem, 2 suites simples, 1 quarto, lavabo, ampla sala, sacada c/ churrasqueira integrada com a sala, cozinha c/ armários, lavanderia, 1 banheiro de serviço, instalação de ar-condicionado pronta, aquecimento a gás, todas as janelas em alumínio com persiana elétrica, 3 vagas de garagem ..... **RS 3.500,00**

**Centro – Ed. Porto Seguro – Rua João Pessoa, 61 apto 1402** - 1 suite com armários e banheira de hidromassagem, 2 dormitórios sendo 1 com ar-condicionado, bwc social, sala, lavabo, cozinha com armários e fogão, área de serviço com armários, quarto de serviço com bwc, sacada, 2 vagas de garagem, depósito, entrada social e de serviço. Condomínio com portaria 24 hrs, piscina, 2 salões de festas, 2 elevadores ..... **RS 2.000,00**

**Centro – Ed. Porto Seguro – Rua João Pessoa, 61 apto 1502** - 1 suite com closet e banheira de hidromassagem, 2 dormitórios, bwc social, sala, lavabo, escritório com armários, cozinha com armários, área de serviço, quarto de serviço com bwc, sacada, 2 vagas de garagem, depósito, entrada social e de serviço. Condomínio com portaria 24 hrs, piscina, 2 salões de festas, 2 elevadores ..... **RS 1.850,00**

**Centro – Ed. Belatrix – Rua Presidente Kennedy, 717 – apto 802 (frente)** - 1 suite com closet, 1 dormitório, sala ampla, sacada com churrasqueira, área de serviço, 3 vagas de garagem, despensa ..... **RS 1.800,00**

**Centro – Ed. Sylvio Kissula – Rua Erechim, 1354** – 01 suite, 02 dormitórios, sala, sacada com churrasqueira, cozinha com armários, wc social, área de serviço, 02 vagas de garagem, depósito ..... **RS 1.800,00**

**Centro – Ed. Geraldo Saraiva – Rua Mato Grosso, 1789 apto 903** – 1 suite, 2 dormitórios, sala, cozinha com armários, lavabo, wc social, área de serviço, 2 vagas de garagem ..... **RS 1.780,00**

**Centro – Ed. Guiomar Rezende – Rua Barão do Cerro Azul, 1220 apto 202** – 1 suite, 2 dormitórios, sala, cozinha c/ armários, sacada churrasqueira, wc social, área de serviço, 2 vagas de garagem ..... **RS 1.600,00**

**Centro – Ed. Guiomar Rezende – Rua Barão do Cerro Azul, 1220 apto 203** – 1 suite, 2 dormitórios, sala, cozinha c/ armários, sacada churrasqueira, wc social, área de serviço, 2 vagas de garagem ..... **RS 1.600,00**

**Centro – Ed. Avenida – Rua Marechal Deodoro, 3025 apto 806** – 01 suite, 2 dormitórios, sala, cozinha com armários, wc social, área de serviço, 2 vagas de garagem ..... **RS 1.600,00**

**Centro – Ed. Belatrix – Rua Presidente Kennedy, 717 – apto 803 (fundos)** - 1 suite, 1 dormitório, sala ampla, sacada com churrasqueira, área de serviço, 2 vagas de garagem, despensa ..... **RS 1.600,00**

**Centro – Ed. Belatrix – Rua Presidente Kennedy, 717 – apto 804 (fundos)** - 1 suite, 1 dormitório, sala ampla, sacada com churrasqueira, área de serviço, 2 vagas de garagem, despensa ..... **RS 1.600,00**

**Alto Alegre – Ed. Assunção – Rua Paraguai, 1195 apto 506** – 1 suite, 2 dormitórios, sala, cozinha, wc social, área de serviço, 2 vagas de garagem ..... **RS 1.500,00**

**Neva – Ed. Allure – Rua Salgado Filho, 1211 – 7 andar** – 1 suite, 2 dormitórios, sala, cozinha, bwc social, área de serviço, 02 vagas de garagem ..... **RS 1.450,00**

**Neva – Ed. Blue Marine – apto 402** – 1 suite, 2 dormitórios, sala, cozinha, sacada com churrasqueira, wc social, área de serviço, 2 vagas de garagem ..... **RS 1.300,00**

**Centro – Ed. Belvedere – Rua Presidente Bernardes, 2557 apto 104** – 1 suite, 2 dormitórios, sala, cozinha, área de serviço, wc social, 1 vaga de garagem ..... **RS 1.200,00**

**Ciro Nardi – Ed. Pongã – Rua General Osório, 2786 apto 21** – 1 suite, 2 dormitórios, sala, cozinha, wc social, área de serviço, 1 vaga de garagem ..... **RS 1.000,00**

**Coqueiral – Ed. Martinhago – Rua Presidente Juscelino Kubitschek, 1352** – 2 dormitórios, sala, cozinha, wc social, área de serviço, 1 vaga de garagem ..... **RS 900,00**

**Centro – Rua Santa Catarina, 1009 apto 01** – 2 dormitórios, sala, cozinha com pia e armário aéreo, área de serviço, wc social, 1 vaga de garagem ..... **RS 850,00**

**Neva – Ed. Ana Luiza – Rua Cuiabá, 3370 apto 13 (frente)** – 2 dormitórios, sala, sacada com churrasqueira, área de serviço, wc social, 1 vaga de garagem ..... **RS 850,00**

**Centro – Rua Carlos de Carvalho, 3157 apto 202** – 2 dormitórios, sala, cozinha, wc social, área de serviço, dep. de empregada com wc, 1 vaga de garagem ..... **RS 800,00**

**Centro – Ed. Poleti – Rua Presidente Bernardes, 2397 apto 303** – 02 dormitórios, sala, cozinha, wc social, área de serviço, 01 vaga de garagem ..... **RS 800,00**

**Neva – Rua Pio XII, 1701 apto 15 B1 C** – 1 suite, 2 dormitórios, sala, cozinha com armários, wc social, área de serviço, 1 vaga de garagem ..... **RS 800,00**

**Ed. Limberger – Rua Francisco Ignácio Fernandes, 612 apto 33** – 2 dormitórios, sala, cozinha com armários e mesa, WC social, área de serviço, 1 vaga de garagem ..... **RS 750,00**

**Neva – Res. Águas Claras – Rua Marechal Deodoro, 1563 apto 13 bl 01** – 2 dormitórios, sala, cozinha com armários, wc social, área de serviço, 01 vaga de garagem ..... **RS 700,00**

**Neva – Rua Pio XII, 1701 apto 13 B1 C** – 1 suite, 2 dormitórios, sala, cozinha com armários, wc social, área de serviço, 1 vaga de garagem ..... **RS 700,00**

**Neva – Res. Bariloche – Rua Curitiba, 1639 apto 12 bl 02** – 3 dormitórios, sala, cozinha, área de serviço, wc social, 1 vaga de garagem ..... **RS 700,00**

**Centro – Ed. Belvedere – Rua Presidente Bernardes, 2557 apto 104** – 1 suite, 2 dormitórios, sala, cozinha, área de serviço, wc social, 1 vaga de garagem ..... **RS 700,00**

**Maria Luiza – Res. Torres Claras – Rua Cuiabá, 565 apto 17 B1 A** – 2 dormitórios, sala, cozinha, wc social, área de serviço, 1 vaga de garagem ..... **RS 650,00**

**Maria Luiza – Rua Sandino Erasmo Amorim, 1698 apto 04** – 3 dormitórios, sala, copa/cozinha, wc social, área de serviço com wc, 01 vaga de garagem ..... **RS 650,00**

**São Cristóvão – Torre do Sol II - Rua José Bonifácio, 532 apto 92** – 2 dormitórios, sala, cozinha, wc social, área de serviço, e 1 vaga de garagem. Totalmente mobiliado ..... **RS 650,00**

**Claudete – Res. Morada do Sol I – Rua Jorge Lacerda, 855 ap 12** – 3 dormitórios, sala, cozinha, wc social, área de serviço, 1 vaga de garagem ..... **RS 550,00**

**Neva – Ed. Lokatet – Rua Vitória, 1735 apto 44** – 02 dormitórios, sala, cozinha, sacada com churrasqueira, área de serviço, 01 vaga de garagem. Prédio com elevador ..... **RS 550,00**

**Neva – Res. Rio Verde – Rua Marechal Deodoro, 1623 apto 27 B1 02** – 3 dormitórios, sala, cozinha com armário, wc social c/ armário, área de serviço, 1 vaga de garagem ..... **RS 550,00**

**São Cristóvão – Ed. Torre do Sol I - Rua José Bonifácio, 532 apto 82** – Totalmente mobiliado. Com 02 dormitórios, sala, cozinha, wc social, área de serviço, 01 vaga de garagem ..... **RS 500,00**

### KITINETES

**Fag – Rua João Kuloski, 488** – Unidades com e sem garagem – 1 suite, sala, cozinha, área de serviço ..... **RS 550,00**

**Pacaembu – Av. Rocha Pombo, 1336- 03 unidades** – 1 dormitório, sla/cozinha, WC social ..... **RS 400,00**

**Centro – Ed. Metrôpoles – Rua Souza Naves, 4013 ap 126** – 1 dormitório, sala/cozinha, wc social ..... **RS 400,00**

### SALAS COMERCIAIS/BARRACÕES

**Centro – Av. Brasil, 2414** – Amplo terreno com área total de 5.280,00m². Com 3 frentes sendo 66 metros para Av. Brasil - 80 metros para Rua Pato Branco - 66 metros para Rua Maringa. Com beneficiária sendo 1 construção em alvenaria com aprox. 619,00m2 ..... **RS 18.000,00**

**Maria Luiza – Av Carlos Gomes, 2177** – sala com 350m² com 3 wcs sendo 1 adaptado ..... **RS 7.000,00**

**Maria Luiza – Rua Prudente de Moraes, 230 (esquina com a Rua Joaquim Távora)** – sala com 384m² com 2 banheiros sendo 1 adaptado ..... **RS 4.500,00**

**Centro – Rua Rio de Janeiro ( próx. Ao Teatro Municipal)** - sala com aprox. 130m², com mezanino e 2 wcs, 1 vaga de garagem ..... **RS 3.300,00**

**Centro – Galeria San Remo – Rua Santa Catarina, 904 – 2 unidades** - com 160m² incluindo o mezanino – 2 wcs sociais ..... **RS 2.300,00**

**Recanto Tropical – Rua JK, 1615** – com aproximadamente 160m², com sala, 2 escritórios, 2 wcs, e estacionamento ..... **RS 2.2**



**PORTO SEGURO**  
**IMOBILIÁRIA**

VIVER BEM É COM A GENTE!

CRECI 4573-J

**45 3225 3111**

Rua Afonso Pena, 1854 | sala 02 | Centro | Cascavel - PR

www.portoseguroidmiliaria.com



**VENDA**

**IMÓVEIS PARA VENDA**

**APARTAMENTOS**

**Ed. Parc Lumiere** - Rua Mato Grosso - Centro. Suíte Simples, 2 Quartos, Closet, Sala Estar sacada. Com churrasqueira, Sala de Jantar com sacada, Cozinha Gourmet, Área de Serviço, BWC Suíte Simples, BWC Social, BWC Lavabo. Com 2 vagas de garagens cobertas. Possui 281,96 m² de área total e 170,69 m² de área privativa. **R\$500.000,00**

**Ed. Azzurro** - Apto Nº1001. Rua Rio Grande do Sul Nº 1792 - Centro. Suíte Master com sacada, 2 Suíte Simples com sacada, Sala 2 Ambientes com sacada, Sala de TV com sacada, Sala de Almoço, Hall com sacada, Cozinha Compacta, Cozinha com Ilha, Copa, Área de Serviço Planejado, Estendal, BWC Suíte Master, 2 BWC Suíte Simples, BWC Lavabo, BWC de Serviço. Com 3 vagas de garagens cobertas. Apartamento mobiliado. Possui 945 m² de área total e 612 m² de área privativa. **R\$ 3.700.000,00**

**Ed. Solar Ipanema** - Rua Rio de Janeiro Nº1012 - Centro. Suíte Master, 2 Suíte Simples, Sala 2 Ambientes, sacada com churrasqueira, Sala 2 Ambientes com sacada, Cozinha Planejada, Área de Serviço, Dep. de Empregada, BWC Suíte Master, 2 BWC Suíte Simples, BWC Lavabo, BWC Dep. Empregada. Com 2 vagas de garagens cobertas. Apartamento mobiliado. Possui 364 m² de área total e 301 m² de área útil. **R\$ 2.360.000,00**

**Ed. Excellence** Rua Engenheiro Rebouças Nº 2828 - Centro. Suíte Master com sacada, 2 Suíte Simples, Sala 2 Ambientes com sacada, Sala de Jantar, Sala de TV com sacada, Cozinha Gourmet, Área de Serviço, BWC Suíte Master com Banheira, 2 BWC Suíte Simples, BWC Lavabo, BWC Dep. Empregada. Com 4 vagas de garagens cobertas. Apartamento mobiliado. Possui 445 m² de área total e 240,19 m² de área útil. **R\$ 1.800.000,00**

**Ed. Villa Medine** Rua Minas Gerais Nº 1930 - Centro. Suíte Master, Suíte Simples, Closet, Sala Estar, Sala de Jantar, Cozinha, Área de Serviço, Dep. Comp. Empregada, BWC Suíte Hidro com Banheira, BWC Suíte Simples, BWC Social, BWC Lavabo, BWC de Serviço. Com 3 vagas de garagens cobertas. Apartamento semi mobiliado. Possui 291,35 m² de área total e 258,35 m² de área útil e 178,26 m² de área privativa. **R\$ 1.080.000,00**

**Ed. Ana Julia** - Apto Nº803. Rua Salgado Filho Nº 2019 - Centro. Suíte Master, 2 Suíte Simples, Quarto, Sala 3 Ambientes, Escritório, Adegas, Cozinha com Ilha, Lavanderia, BWC Suíte Hidro Banheira 2 Pessoas, 2 BWC Suíte Simples, BWC Lavabo, BWC de Serviço. Com 4 vagas de garagens cobertas. Apartamento mobiliado. Possui 251 m² de área total e 216 m² de área privativa. **R\$ 1000.000,00**

**Ed. Rosemount** -Rua Pernambuco- Centro. 3 Suíte Simples, Quarto, Sala 2 Ambientes, sacada com churrasqueira, Cozinha Gourmet, Área de Serviço, Despensa, 3 BWC Suíte Simples, BWC Lavabo, BWC de Serviço. Com 3 vagas de garagens cobertas. Possui 310,29 m² de área total e 208,46 m² de área privativa. **R\$ 990.000,00**

**Ed. Contemporaneau** -Apto Nº 1001. Rua Carlos de Carvalho. Centro. Suíte Simples com sacada, 2 Quartos, Sala 2 Ambientes, sacada com churrasqueira, Cozinha, Área de Serviço, BWC Suíte Simples, BWC Social, BWC Lavabo. Com 2 vagas de garagens cobertas. Possui 241,02 m² de área total e 135,05 m² de área útil. **R\$ 900.000,00**

**Ed. Imperatriz** Rua Olavo Bilac Nº 1319 - Centro. Suíte com Hidro, 3 Quartos, Sala 4 Ambientes com sacada, Cozinha Planejada, Área de Serviço, Despensa, BWC Suíte Hidro Banheira 2 Pessoas, BWC Social, BWC Lavabo, BWC de Serviço. Com 2 vagas de garagens cobertas. Semi mobiliado. Possui 254 m² de área total e 198 m² de área privativa. **R\$ 900.000,00**

**Ed. Ouro Verde** - Apto nº 06. Rua Castro Alves Nº 2275 - Centro. Suíte Master com sacada, Suíte Simples com sacada, 2 Quarto com sacada, Sala 2 Ambientes com sacada, Sala Estar com sacada, Escritório com sacada, Cozinha Planejada, Área de Serviço Planejado, Dep. de Empregada, BWC Suíte Master, BWC Suíte Simples, BWC Social, BWC de Serviço. Com 2 vagas de garagens cobertas. Apartamento semi mobiliado. Possui 448,51 m² de área total e 308,55 m² de área privativa. **R\$ 850.000,00**

**Ed. Solar Mont Blanc** - Apto Nº 702. Rua Dom Pedro II Nº 2099 - Centro. Suíte Master, Suíte Simples, 2 Quartos, Closet, Sala Estar com sacada, Sala de Jantar, Cozinha Planejada, Dep. Comp. Empregada, BWC Suíte Master com Banheira, BWC Suíte Simples, BWC Social, BWC Lavabo, BWC Dep. Empregada. Com 2 vagas de garagens cobertas. Apartamento semi mobiliado. Possui 269 m² de área total e 199 m² de área útil. **R\$ 820.000,00**

**Ed. Sylvio kissula** - Rua Erechim Nº 1354 - Centro. Suíte Simples, 2 Quartos, Sala 2 Ambientes, sacada com churrasqueira e pia, Cozinha Planejada, Área de Serviço Planejado, BWC Suíte Simples, BWC Social. Com 2 vagas de garagens cobertas. Possui 182,85 m² de área total e 104,2 m² de área útil. **R\$ 790.000,00**

**Ed. Azzurro** Rua Rio Grande do Sul Nº1792 - Centro. Suíte Simples com sacada, 2 Quartos com sacada, Sala 2 Ambientes com sacada, Cozinha, Copa, Área de Serviço, Despensa, BWC Suíte Simples, BWC Social, BWC Lavabo, BWC de Serviço. Com 2 vagas de garagens cobertas. Apartamento semi mobiliado. Possui 270,64 m² de área total e 186,21 m² de área útil. **R\$780.000,00**

**Ed. Geraldo Marques Saraiva** -Apto Nº1301. Rua Mato Grosso Nº 1825 - Centro. Suíte Simples com sacada, Quarto, Quarto com sacada, Sala 2 Ambientes sacada. Com churrasqueira e pia, Cozinha, Área de Serviço, BWC Suíte Simples, BWC Social. Com 2 vagas de garagens cobertas. Possui 202 m² de área total e 125 m² de área privativa. **R\$620.000,00**

**Ed. Julia** -Apto Nº1003. Rua Souza Naves Nº 4241 - Centro. Suíte Simples, Quarto com sacada, Quarto, Sala 2 Ambientes com sacada, Cozinha Planejada, Área de Serviço, BWC Suíte Simples, BWC Social. Com 2 vagas de garagens cobertas. Possui 188 m² de área total e 114 m² de área útil. **R\$ 620.000,00**

**Ed. Avenida** - Apto Nº 1401. Rua Marechal Deodoro Nº 3025 - Centro. Suíte Simples, 2 Quartos, Sala Estar com sacada, Cozinha, Área de Serviço, BWC Suíte Simples, BWC Social. Com 2 vagas de garagens cobertas. Possui 166 m² de área total e 110 m² de área privativa. **R\$ 550.000,00**

**Ed. Atlanta** - Apto Nº 1406. Rua Salgado Filho Nº 2611 - Centro. Suíte Simples, 2 Quartos, Sala Estar, Sala de Jantar, Cozinha, Área de Serviço, BWC Suíte Simples, BWC Social. Com 2 vagas de garagens cobertas. Possui 200 m² de área total e 117 m² de área privativa. **R\$ 550.000,00**

**Ed. Vita Reale** -Apto Nº303 Rua Antonina Nº 2254 - Centro. Suíte Simples, 2 Quartos, Sala 2 Ambientes sacada Com Churrasqueira, Cozinha, Área de Serviço, BWC Suíte Simples, BWC Social. Com 2 vagas de garagens cobertas. Possui 170,39 m² de área total e 111,53 m² de área privativa. **R\$ 530.000,00**

**Ed. Costa Esmeralda** Rua Manoel Ribas Nº 3147 - Centro. Suíte Simples, 2 Quartos, Sala 2 Ambientes com sacada, Cozinha Planejada, Área de Serviço, BWC Suíte Simples, BWC Social. Com 2 vagas de garagens cobertas. Apartamento semi mobiliado. **R\$ 520.000,00**

**Ed. Infinity** - Apto Nº 801. Rua Mato Grosso - Centro. Suíte Simples, 2 Quartos, Sala Estar, Cozinha, Área de Serviço, BWC Suíte Simples, BWC Social. Com 2 vagas de garagens cobertas. Possui 164,27 m² de área total e 88 m² de área útil. **R\$520.000,00**

**Ed. Village** - Rua Antonio Alves Massaneiro Nº 474 - Centro. Suíte Master, 2 Quartos, Sala Estar, Sala de Jantar, Escritório, Cozinha Planejada, Lavanderia, Dep. de Empregada, BWC Social, BWC Dep. Empregada. Com 1 vaga de garagem coberta. Possui 223,37 m² de área total e 169,74 m² de área privativa. **R\$ 520.000,00**

**Ed. Augustus** Rua da Bandeira Nº 927 - Caravelle. Suíte Simples, 2 Quartos, Sala 2 Ambientes, sacada com churrasqueira, Cozinha, BWC Suíte Simples, BWC Social. Com 2 vagas de garagens cobertas. Possui 182 m² de área total. **R\$ 510.000,00**

**Ed. Alto Leblon** - Apto Nº1205. Rua Rio de Janeiro Nº 956 - Centro. Suíte Simples, Sala 2 Ambientes com sacada, Cozinha, Área de Serviço, BWC Suíte Simples. Apartamento semi mobiliado. **R\$ 450.000,00**

**Ed. Amadeus** - Apto Nº 31. Rua Carlos de Carvalho Nº 4394 - Centro. Suíte Simples com sacada, 2 Quartos, Sala 2 Ambientes com sacada, Cozinha Planejada, Área de Serviço, Dep. de Empregada, BWC Suíte Simples, BWC Social, BWC de Serviço. Com 2 vagas de garagens cobertas. Apartamento semi mobiliado. Possui 177 m² de área total e 130 m² de área privativa. **R\$ 390.000,00**

**Ed. Lirio** -Apto Nº31. Rua Belo Horizonte Nº1854 - Centro. Suíte Simples, 2 Quartos, Sala Estar, sacada com churrasqueira e pia, Sala de Jantar, Cozinha planejada, Área de Serviço Planejado, BWC Suíte Simples, BWC Social. Com 2 vagas de garagens cobertas. Apartamento semi mobiliado. Possui 135,45 m² de área total e 103 m² de área privativa. **R\$ 380.000,00**

**Ed. Ille de France** - Apto Nº 1002. Rua Mato Grosso Nº 1680 - Centro. Suíte Simples, 2 Quartos, Sala 2 Ambientes com sacada, Cozinha, Lavanderia, BWC Suíte Simples, BWC Social. Com 1 vaga de garagem coberta. Possui 138,46 m² de área total e 91,27 m² de área privativa. **R\$ 360.000,00**

**Ed. Estrelícia** Rua da Bandeira Nº 767 - Região do Lago. Suíte Simples, Quarto, Sala 2 Ambientes, Cozinha, Área de Serviço, BWC Suíte Simples, BWC Social. Com 1 vaga de garagem coberta. Possui 113,22 m² de área total, 96,16 m² de área útil e 74,27 m² de área privativa. **R\$ 370.000,00**

**Ed. Alto do Lago** -Apto Nº 104. Rua Terra Roxa Nº640 - Bloco 1 - Pacaembu. Suíte Simples, 2 Quartos, Sala Estar, Sala de Jantar, sacada com churrasqueira, Cozinha, Área de Serviço, BWC Suíte Simples, BWC Social. Com 1 vaga de garagem coberta. Possui 109 m² de área total e 81 m² de área útil. **R\$ 320.000,00**

**Ed. Frankfurt** -Apto Nº 10 -A. Rua Curitiba Nº 1389 - Bloco A- Neva. Suíte Simples, 2 Quartos, Sala 2 Ambientes, Cozinha Planejada, Área de Serviço, BWC Suíte Simples, BWC Social. Com 2 vagas de garagens cobertas. Apartamento semi mobiliado. Possui 134,24 m² de área total e 84,78 m² de área privativa. **R\$ 310.000,00**

**Ed. Torre do Sol** -Rua José Bonifácio Nº532 -São Cristóvão. 3 Quartos, Sala Estar, Sala de Jantar, Cozinha, Lavanderia, BWC Social. Com 1 vaga de garagem coberta. Apartamento semi mobiliado. Possui 72,68 m² de área total e 60,79 m² de área privativa. **R\$ 220.000,00**

**Ed. Santa Maria** Rua da Lapa Nº2862 - Centro. 3 Quartos, Sala 2 Ambientes, Cozinha, Lavanderia, BWC Social. Com 1 vaga de garagem coberta. Possui 94,75 m² de área total e 70 m² de área privativa. **R\$ 220.000,00**

**Ed. Rothermburg** -Apto Nº 08. Rua Sete de Setembro Nº 4249 - Bloco A - Jd. Independência. 2 Quartos, Sala Estar, Sala de Jantar, Cozinha, Área de Serviço, BWC Social. Com 1 vaga de garagem coberta. Possui 98,61 m² de área total e 62,52 m² de área útil e 79,8 m² de área privativa. **R\$205.000,00**

**Ed. Mon Santo** Rua Minas Gerais Nº 2021 - Centro. 2 Quartos, Sala 2 Ambientes com sacada, Cozinha, Área de Serviço, BWC Social. Com 1 vaga de garagem coberta. Possui 86,36 m² de área total e 59,3 m² de área privativa. **R\$ 195.000,00**

**Ed. Rafaello**-Av. da Integração Nº2491 -Alto Curitiba. 2 Quartos, Sala 2 Ambientes, sacada com churrasqueira, Cozinha Planejada, BWC Social. Com 1 vagade garagem coberta. Apartamento semi mobiliado. Possui 78,89 m² de área total e 47,01 m² de área útil. **R\$ 191.000,00**

**Ed. Satélite** - Apto Nº32. Rua Catanduvás Nº 381 - São Cristóvão. 2 Quartos, Sala e Cozinha conjugada, Área de Serviço, BWC Social. Com 1 vaga de garagem coberta. Apartamento semi mobiliado. Possui 49,69 m² de área total e 39,63 m² de área privativa. **R\$ 180.000,00**

**Ed. Germano Saroli** - Apto Nº 1302 Rua Carlos de Carvalho Nº 3950 - Centro. Quarto, Sala 2 Ambientes, Cozinha, Lavanderia, BWC Social. Com 1 vaga de garagem coberta. Apartamento mobiliado. Possui 71,38 m² de área total. **R\$ 150.000,00**

**Ed. Foz do Iguaçu** - Apto Nº 41. Rua Fortaleza Nº 3584 - Bloco D2 - Tropical. 2 Quartos, Sala 1 Ambiente, Cozinha, Área de Serviço, BWC Social. Com 1 vaga de garagem coberta. Possui 66,39 m² de área total e 16,73 m² de área útil e 49,65 m² de área privativa. **R\$130.000,00**

**Ed. Cruzeiro do Sul** - Apto Nº85. Rua Souza Naves Nº 4044 - Centro. Sala, Cozinha, BWC Social. 22,86 m² de área útil. **R\$ 70.000,00**

**CASAS E SOBRADOS**

**Casa Cond. Vinicius de Moraes.** Rua Juracy Antonio Capra Nº 861 - Country. Suíte Master, 3 Suítes Simples, Closet, Sala Estar, Sala de Jantar, Sala Íntima, Escritório, Cozinha, Copa, Área de Serviço, Dep. de Empregada, BWC Suíte Master, 3 BWC Suíte Simples, BWC Social, BWC Lavabo. Com 4 vagas de garagens cobertas. Com 540 m² de área construída e 720

m² de área do terreno. **R\$ 2.800.000,00**

**Casa Cond. Lago Dourado** Rua Terra Roxa Nº 1425 - Região do Lago. Suíte Master, Suíte Simples, 2 Quartos, Closet, Sala Estar, Sala de Jantar, Sala de TV, Sala Íntima, Escritório, Cozinha, Copa, Área de Serviço, Dep. de Empregada, BWC Suíte Master, BWC Suíte Simples, BWC Social, BWC Lavabo, BWC de Serviço. Com 2 vagas de garagens cobertas. Semi mobiliado. Com 402,89 m² de área construída e 1600 m² de área do terreno. **R\$ 2.600.000,00**

**Casa Rua Santa Catarina** Nº 2374 - Centro. Suíte Master, 2 Suíte Simples, Quarto, Closet, Sala Estar, Sala de Jantar, Sala Íntima, Escritório, Cozinha, Área de Serviço, Dep. de Empregada, BWC Suíte Master, 2 BWC Suíte Simples, BWC Social, BWC Lavabo, BWC Dep. Empregada. Com 4 vagas de garagens cobertas. Semi mobiliado. Com 385 m² de área construída e 640 m² de área do terreno. **R\$ 1.950.000,00**

**Sobrado Cond. Treviso** -Av. Titto Muffato - FAG. Suíte Master, 3 Suíte Simples, Closet, Sala 3 Ambientes, Sala Íntima, Escritório, Cozinha Planejada, Cozinha Gourmet, Lavanderia, Despensa, BWC Social, BWC de Serviço. Com 3 vagas de garagens cobertas. Semi mobiliado. Com 343 m² de área construída. **R\$ 1.800.000,00**

**Casa Rua Recife** Nº 587 - Centro. 2 Suíte Simples, 3 Quartos, Sala 4 Ambientes, 2 Cozinha Planejada, 3 BWC Suíte Simples, BWC Demi-Suíte, BWC Social. Com 6 vagas de garagens cobertas. Semi mobiliado. Com 387 m² de área construída e 450 m² de área do terreno, sendo 300 m² de área averbada. **R\$ 1.650.000,00**

**Sobrado Rua Figueira** Nº 109 - Jd. Tropical. Suíte Master com sacada, Suíte Simples, 2 Quartos, Sala 3 Ambientes, Escritório, Mezanino, Cozinha Planejada, Área de Serviço, Despensa, BWC Suíte hidro banheira retangular, BWC Suíte Simples, BWC Social, BWC de Serviço. Com 2 vagas de garagens cobertas e 2 vagas de garagens descobertas. Semi mobiliado. Possui Edícula com despensa, churrasqueira, pia, balcão. Com 368 m² de área construída e 541 m² de área do terreno. **R\$1.300.000,00**

**Casa Rua Carlos de Carvalho** - Pq. São Paulo. Suíte Simples, 3 Quartos, Sala Estar, Sala de Jantar, Cozinha Planejada, Área de Serviço, Lavanderia, BWC Social, BWC Lavabo, BWC Dep. Empregada. Com 2 vagas de garagens cobertas. Com 2 vagas de garagens descobertas. Semi mobiliado. Possui Edícula com bwc, Despensa, Churrasqueira, Pia, Balcão. Com 193,2 m² de área construída e 804 m² de área do terreno. **R\$ 1.200.000,00**

**Casa Rua Siqueira Campos** Nº 2086 - Country. Suíte Master, 2 Quartos, Closet, Sala Estar, Sala de Jantar, Escritório, Cozinha Gourmet, Área de Serviço Planejado, Despensa, BWC Suíte Master, BWC Demi-Suíte, BWC Lavabo, BWC de Serviço. Com 3 vagas de garagens cobertas. Com 3 vagas de garagens descobertas. Mobiliado. Com 235,62 m² de área construída e 700 m² de área do terreno. **R\$ 1.100.000,00**

**Sobrado Rua das Hortências** Nº 399 - Tropical. Suíte Master com sacada, 2 Quartos, Closet, Sala 2 Ambientes, Sala Estar, Cozinha Planejada, Área de Serviço, BWC Suíte Master, BWC Social, BWC Lavabo. Com 4 vagas de garagens cobertas. Semi mobiliado. Com 200 m² de área construída e 536 m² de área do terreno. **R\$ 950.000,00**

**Sobrado Cond. Villa Matisse** - Rua Pedro Américo Nº 37 - Jd. Independência. Suíte Simples com sacada, 2 Quartos, Quarto com sacada, Closet, Sala Estar com sacada, Sala de Jantar, Cozinha Planejada, Cozinha Gourmet, Copa, BWC Suíte Simples, BWC Social, BWC Lavabo. Com 2 vagas de garagens cobertas. Com 2 vagas de garagens descobertas. Semi mobiliado. Com 225 m² de área construída. **R\$ 845.000,00**

**Casa Rua Carlos Nitzko** Nº 421 - Jd. Maria Luiza. Suíte Simples, 2 Quartos, Sala 1 Ambiente, Sala de Jantar, Cozinha Planejada, Lavanderia, BWC Suíte Simples, BWC Social, BWC de Serviço. Com 1 vaga de garagem coberta. Com 3 vagas de garagens descobertas. Semi mobiliado. Com 200,8 m² de área construída e 533 m² de área do terreno. **R\$ 795.000,00**

**Casa Rua dos Pracinhas** Nº 229 - Região do Lago. 2 Suíte Simples, Quarto, Sala Estar, Sala de Jantar, Sala de TV, Escritório, Cozinha Planejada, Copa, Área de Serviço, BWC Suíte Hidro, BWC Social, BWC de Serviço. Com 2 vagas de garagens descobertas. Semi mobiliado. Possui Edícula com bwc. Com 158,22 m² de área construída e 532,5 m² de área do terreno. **R\$ 700.000,00**

**Casa Rua Antonina** Nº 506 - São Cristóvão. Suíte Simples, 2 Quartos, Sala 2 Ambientes, Cozinha Planejada, Área de Serviço, BWC Suíte Simples, BWC Social. Com 2 vagas de garagens cobertas. Com 2 vagas de garagens descobertas. Semi mobiliado. Pintura boa. Com 109 m² de área construída + 60 m² de Edícula totalizando 169 m² de área total. **R\$ 550.000,00**

**Casa Rua Pato Branco** -São Cristóvão. Suíte Simples, Quarto, Closet, Sala 2 Ambientes, Cozinha Planejada, Área de Serviço, BWC Social, BWC Lavabo. Com 1 vaga de garagem coberta. Mobiliado. Com 150 m² de área construída e 165 m² de área do terreno. **R\$ 520.000,00**

**Casa Rua Pedro Ivo** Nº 2644 - Country. Suíte Simples, 2 Quartos, Closet, Sala 2 Ambientes, Cozinha, Área de Serviço, BWC Suíte Simples, BWC Social, BWC Lavabo. Com 2 vagas de garagens cobertas. Semi mobiliado. Com 146 m² de área construída. **R\$ 490.000,00**

**Casa Rua Cuiabá** Nº 964 - Jd. Maria Luiza. 3 Quartos, Sala 1 Ambiente, Cozinha, Copa, BWC Social, BWC de Serviço. Com 2 vagas de garagens cobertas. Com 170,54 m² de área construída e 375 m² de área do terreno. **R\$ 480.000,00**

**Casa Cond. Villa Piemonte** - Rua Salgado Filho Nº 3661 - Claudete. Suíte Simples, 2 Quartos, Sala 2 Ambientes, Cozinha, Lavanderia, BWC Social, BWC Lavabo. Com 1 vaga de garagem coberta. Com 1 vaga de garagem descoberta. Com 104 m² de área construída, 146 m² de área total e 106 m² de área do terreno. **R\$ 450.000,00**

**Sobrado Rua Aramis Athaide** Nº 403 - São Cristóvão. Suíte Simples com sacada, 2 Quartos, Sala 2 Ambientes, Cozinha, Área de Serviço, BWC Suíte Simples, BWC Social, BWC Lavabo. Com 2 vagas de garagens cobertas. Com 183 m² de área construída. **R\$ 420.000,00**

**Sobrado Rua Sandino Erasmo de Amorim** Nº 675 - Jd. Maria Luiza. Suíte Simples com sacada, 2 Quartos, Closet, Sala Estar, Sala de Jantar, Cozinha, Área de Serviço, BWC Suíte Simples, BWC Social, BWC Lavabo. Com 1 vaga de garagem coberta. Com 1 vaga de garagem descoberta. Semi mobiliado. Com 138 m² de área construída e 120 m² de área do terreno. **R\$ 420.000,00**

**Casa Rua Salgado Filho** Nº 3994 - Cancelli. Suíte Simples, 3 Quartos, Sala 3 Ambientes, Sala de TV, Cozinha Planejada, Área de Serviço, Despensa, BWC Suíte Simples, 2 BWC Social. Com 2 vagas de garagens cobertas. Com 1 vaga de garagem descoberta. Semi mobiliado. Possui Edícula com quarto, bwc, Despensa, Churrasqueira, Pia, Balcão. Com 174,05 m² de área total e 672 m² de área do terreno. **R\$400.000,00**

**Casa Rua Raposo Tavares** Nº 1144 - Jd. Nova York. 3 Quartos, Sala Estar, Cozinha, Área de Serviço, BWC Social. Com 1 vaga de garagem coberta. Com 1 vaga de garagem descoberta. Com 95,89 m² de área construída e 192 m² de área do terreno. **R\$ 380.000,00**

**Casa Rua Julio Boaventura Tozzo** Nº 624 - Jd. Veneza. 2 Quartos, Sala 1 Ambiente, Cozinha, Área de Serviço, BWC Social. Com 1 vaga de garagem coberta. Pintura nova. Com 68,51 m² de área construída, 137,02 m² de área total e 360 m² de área do terreno. **R\$ 280.000,00**

**Casa Rua Sete de Setembro** Nº 592 - Pq. São Paulo. 3 Quartos, Sala 1 Ambiente, Cozinha, Lavanderia, BWC Social. Com 1 vagade garagem coberta. Com 4 vagas de garagens descobertas. Com 402 m² de área do terreno. **R\$ 265.000,00**

**Casa Rua Edson Luiz Favarin** Nº 1422 - Jd. Universitário. 3 Quartos, Sala 1 Ambiente, Cozinha Planejada, Lavanderia, BWC Social. Com 1 vaga de garagem coberta. Semi mobiliado. Com 73,98 m² de área construída. **R\$ 245.000,00**

**Casa Rua Pedro Baú** Nº 1205 - Jd. Maristela. 3 Quartos, Sala 2 Ambientes, Cozinha, Copa, Área de Serviço, 2 BWC Social. Com 150 m² de área construída e 525 m² de área do terreno. **R\$ 230.000,00**

**Casa Rua Suíça** Nº 2038 - Jardim Itália. 2 Quartos, Sala 1 Ambiente, Cozinha, Lavanderia, Despensa, BWC Social. Espaço Gourmet, BWC(s), despensa, churrasqueira, pia, balcão. Com 100,01 m² de área construída + 47,99 m² de Edícula e 148 m² de área total e 372 m² de área do terreno. **R\$ 225.000,00**

**Casa Rua Pelotas** - Canadá. Suíte Simples, Sala 1 Ambiente, Cozinha Planejada, Área de Serviço, BWC Suíte Simples, BWC Social. Semi mobiliado. Com 45 m² de área construída e 214,5 m² de área do terreno. **R\$ 198.000,00**

**Casa Rua Itália** Nº 108 - Jd. Veneza. 2 Quartos, Sala 1 Ambiente, Cozinha Planejada, BWC Social. Com 1 vaga de garagem coberta. Com 1 vaga de garagem descoberta. **R\$ 190.000,00**

**Casa Rua Tomas Edison** Nº 69 - Jaborá. 3 Quartos, Sala 1 Ambiente, Cozinha, Área de Serviço, BWC Social. Com 2 vagas de garagens cobertas. Com 100 m² de área construída e 387,23 m² de área do terreno. **R\$ 170.000,00**

**Casa Residencial Biguetti** Rua David Mascarello Nº 740 - Jd. Veneza. Suíte Simples, 2 Quartos, Sala 2 Ambientes, Cozinha, Lavanderia, BWC Suíte Simples, BWC Social. Com 2 vagas de garagens cobertas. Com 57,6 m² de área construída totalizando. **R\$ 150.000,00**

**PRÉDIOS E SALAS COMERCIAIS**

**Barracão Rua Aracy Tanaka Biazetto.** Possui escritório, casa para caseiro e banheiros. Com 4860 m² de área total e 2100 m² de área útil. **R\$ 3.940.000,00**

**Barracão - Cataratas.** Com 1134,76 m² de área total. Refeitório, sala de TV, alojamento, amplos banheiro, salas para escritórios, sala de reuniões, pronto para instalação de logística, indústria ou depósito comercial. **R\$ 2.400.000,00**

**Sala Edifício Felipe Adura Rua Paraná Nº 2361 - Centro.** Com 1 vaga de garagem coberta. **R\$ 550.000,00**

**TERRENOS E CHACARAS**

**Chácara Rua Coriolano Ferreira Santos Santiago - Santa Felicidade - Cascavel - PR.** Área de 24200 M². Salão de Festas com churrasqueira, louça personalizada, quadra de futebol de areia, açude com taipa, poço artesiano, casa de hospedes, casa para caseiro, pomar com varias arvores frutíferas, horta, área para caminhada, portão eletrônico. **R\$ 2.500.000,00**

**Chácara BR 277 - Cascavel - PR.** Área de 11,5 Alq. Possui casa de Alvenaria de 140M² e Barracão 200m². **R\$1.880.000,00**

**Terreno Br 467 Cataratas - Lote/Data: 02 - Quadra: 01.** Terreno Comercial. Área total de 4800 m². **R\$ 2.250.000,00**

**Terreno Rua Recife - Centro.** Área total de 525 m². Com medidas de 15 m largura por 35 m de comprimento. **R\$ 1.500.000,00**

**Terreno Rua Pedro Américo - Centro - Lote/Data: 10 - Quadra: 03.** Área total de 1000 m². Com medidas de 20 m largura por 50 m de comprimento. **R\$ 850.000,00**

**Terreno Rua Urugual - Centro - Área total de 540 m².** Com medidas de 15 m largura por 36 m de comprimento. **R\$ 650.000,00**

**Terreno Rua Hilário Zardo - Centro - Área total de 560 m².** Com medidas de 14 m largura por 40 m de comprimento. **R\$ 615.000,00**

**Terreno Rua Venezuela Nº 365 Pacaembu - Lote/Data: 0023 - Quadra: 0004.** Área total de 768 m². Com medidas de 12 m largura por 64 m de comprimento. **R\$ 400.000,00**

**Terreno Rua Vitoria - Centro - Lote/Data: 20 - Quadra: 512.** Área total de 393,75 m². Com medidas de 11,25 m largura por 35 m de comprimento. **R\$ 310.000,00**

**Chácara Comunidade Alto Palmares - Alto Alegre - Três Barras do Paraná - Área de 4500 m².** **R\$ 250.000,00**

**Terreno Rua Estanislau Chervinski Nº 504 Cataratas - Lote/Data: 05 - Quadra: 04.** Área total de 360 m². Com medidas de 15 m largura por 24 m de comprimento. **R\$ 235.900,00**

**Terreno Cond. Aquarela do Brasil - Rua Abelle Moyses Somensi Nº 201 Cascavel Velho - Lote/Data: 13 - Quadra: 06.** Área total de 300 m². Com medidas de 15 m largura por 20 m de comprimento. **R\$ 220.000,00**

**Terreno Rua Lajes. Jd. Santa Catarina - Lote/Data: 04 - Quadra: 09.** Terreno - Área total de 491,56 m². Possui Água, Asfalto, Esgoto. **R\$ 180.000,00**

**Terreno Rua Soldado Luiz Gonzaga Nº 531 Jd. Petrópolis - Lote/Data: 0014 - Quadra: 0040.** Área total de 366 m². Com medidas de 12 m largura por 30,5 m de comprimento. **R\$ 150.000,00**



**PORTOSEGURO**  
IMOBILIÁRIA  
VIVER BEM É COM A GENTE!

CRECI 4573-J

45 **3225 3111**

Rua Afonso Pena, 1854 | sala 02 | Centro | Cascavel - PR

www.portoseguroidomobiliaria.com



**LOCAÇÃO**

## IMÓVEIS PARA LOCAÇÃO

### APARTAMENTOS

Ed. Grand China - R. Nereu Ramos, 848 - Apto 12 -Neva- quarto, sala, Cozinha, BWC Social, lavanderia. Com 1 vaga de garagem ..... **R\$ 350,00 + Cond.**

Ed. Grand China - R. Nereu Ramos, 848 - Apto 32 -Neva- quarto, sala, Cozinha, BWC Social, Lavandaria 1 vaga de garagem coberta..... **R\$ 350,00 + Cond.**

Ed. Grand China - R. Nereu Ramos, 848 - Apto 22 -Neva- quarto, sala, Cozinha, BWC Social, 1 vaga de garagem coberta, lavanderia ..... **R\$ 350,00 + Cond.**

Ed. CARMO - Apto 06. R. SOUZA NAVES, 3705 - CENTRO - Quarto, Sala, Cozinha, BWC Social..... **R\$ 390,00 + Cond.**

ED. GRAND CHINA - Apto 13 - R. NEREU RAMOS 848 - VL TOLENTINO - Quarto, Sala 1 Ambiente, Cozinha, BWC Social. Com 1 vaga de garagem coberta..... **R\$ 400,00 + Cond.**

ED. RES. CASCAVEL - Apto 44 -R. FRANCISCO BARTINIK, 1947 - Bloco C-1 - PQ VERDE - 3 Quartos, Sala 1 Ambiente, Cozinha, Lavandaria, BWC Social. Com 1 vaga de garagem coberta..... **R\$ 400,00 + Cond.**

ED. JOÃO CARLOS - Apto 01 - R. PRESIDENTE BERNARDES 2372 - CENTRO - Quarto, Sala 1 Ambiente, Cozinha, BWC Social..... **R\$ 400,00 + Cond.**

ED. JOÃO CARLOS - Apto 06 - R. PRESIDENTE BERNARDES 2372 - CENTRO - Quarto, Sala 1 Ambiente, Cozinha, BWC Social..... **R\$ 400,00 + Cond.**

ED. RES. CASCAVEL - Apto 21 -R. FRANCISCO BARTINIK, 1947 - Bloco D-1 - PQ VERDE - 2 Quartos, Sala 1 Ambiente, Cozinha, Lavandaria, BWC Social..... **R\$ 400,00+ Cond.**

ED. RESIDENCIAL JOAO DE BARRO - Apto 402 - R. CARLOS BARTOLOMEU CANCELLI, 993 - Bloco 12 - CANCELLI - 2 Quartos, Sala 1 Ambiente, Cozinha, Lavandaria, BWC Social. Com 1 vaga de garagem coberta..... **R\$ 420,00 + Cond.**

ED EDIFICIO REIS - Apto 05 -R. RIO GRANDE DO SUL, 824 - CENTRO - 1 Quarto, Sala e Cozinha conjugada, BWC Social..... **R\$ 450,00 + Cond.**

ED. JOÃO CARLOS - Apto 04 - R. PRESIDENTE BERNARDES, 2372 - CENTRO - 1 Quarto, Cozinha, BWC Social..... **R\$ 450,00 + Cond.**

ED. CHINA GARDEN - Apto 25 - R. MARECHAL CÂNDIDO RONDON, 2504 - CENTRO - 1 Quarto, 1 Sala e Cozinha conjugada, BWC Social, sem garagem ..... **R\$ 450,00 + Cond.**

ED. ALMADEN - Apto 62 -R RIO GRANDE DO SUL, 2193 - CENTRO - 1 Quarto, Sala 1 Ambiente com sacada, Cozinha, Área de Serviço, BWC Social. Com 1 vaga de garagem coberta ..... **R\$ 480,00 + cond.**

ED. ALMADEN - Apto 12 -R RIO GRANDE DO SUL, 2193 - CENTRO - 1 Quarto, Sala 1 Ambiente com sacada, Cozinha, Área de Serviço, BWC Social. Com 1 vaga de garagem coberta ..... **R\$ 480,00 + cond.**

ED. ALMADEN - Apto 13 -R RIO GRANDE DO SUL, 2193 - CENTRO - 1 Quarto, Sala 1 Ambiente com sacada, Cozinha, Área de Serviço, BWC Social. Com 1 vaga de garagem coberta ..... **R\$ 480,00 + cond.**

ED. GERMANO SAROLLI - Rua Carlos De Carvalho, 3950 - Apto 1302 - Centro- Quarto, Sala 1 Ambiente, Cozinha, BWC Social. Com 1 vaga de garagem coberta. Apartamento mobiliado ..... **R\$ 500,00 + Cond.**

ED. Francisco Vaccas - Av. Brasil, 5431- Apto 42 - Centro -1 Quarto, Sala e Cozinha conjugada, BWC Social ..... **R\$ 500,00 + Cond.**

ED. RES. UNIVERSITÁRIO - Apto 207 - AV. FAG Nº 212 - FAG -Quarto, Sala 1 Ambiente, Cozinha, BWC Social. Com 1 vaga de garagem coberta..... **R\$ 500,00 + Cond.**

ED. João Carlos - R. Presidente Bernardes, 2372 - Apto 13 - Centro -2 Quartos, Sala 1 Ambiente, Cozinha, Área de Serviço, BWC Social..... **R\$ 520,00 + Cond.**

ED. JOÃO CARLOS - Apto 14. R. PRESIDENTE BERNARDES 2372 - CENTRO. Quarto, 1 Sala 1 Ambiente, Cozinha, ÁREA de Serviço, BWC Social. Com 1 vaga de garagem coberta ..... **R\$ 550,00 + Cond.**

ED. Residencial Lokatelli - R. Vitória, 1735 -Apto 32- Neva -2 Quartos, Sala 1 Ambiente com sacada, Cozinha, Lavandaria, BWC Social. Com 1 vaga de garagem coberta ..... **R\$ 550,00 + Cond.**

ED. BARÃO - Apto 02 -R. BARÃO DO CERRO AZUL, 784 - CENTRO - 1 Quarto, Sala e Cozinha conjugada, BWC Social. Com 1 vaga de garagem coberta..... **R\$ 550,00 + Cond.**

ED. Germano Sarolli - Rua Carlos De Carvalho, 3950 - Apto 903- Centro- Quarto, Sala 1 Ambiente, Cozinha, BWC Social. Com 1 vaga de garagem coberta. Apartamento mobiliado ..... **R\$ 500,00 + Cond.**

ED. EDIFICIO REIS - Apto 09 - R. RIO GRANDE DO SUL Nº 824 - CENTRO - 2 Quartos, Sala 1 Ambiente, Cozinha, Lavandaria, 2 BWC Social..... **R\$ 550,00 + Cond.**

ED. TORRE DO SOL II - Apto 125 - R. JOSÉ BONIFÁCIO 476 - SÃO CRISTÓVÃO - 2 Quartos, Sala 1 Ambiente, Cozinha, Área de Serviço, BWC Social. Com 1 vaga de garagem coberta ..... **R\$ 600,00 + Cond.**

ED. GERMANO SAROLLI - Rua Carlos De Carvalho, 3950 - Apto 1304 - Centro- Quarto, Sala 1 Ambiente, Cozinha, BWC Social. Com 1 vaga de garagem coberta. Apartamento mobiliado ..... **R\$ 600,00 + Cond.**

ED. JOÃO CARLOS - Apto 02 - R. PRESIDENTE BERNARDES 2372 - CENTRO. 2 Quartos, Sala 1 Ambiente, Cozinha, Área de Serviço, BWC Social ..... **R\$ 600,00 + Cond.**

ED. MUNIQUE - Apto 14 - R. CURITIBA, 1417 - Bloco A - NEVA - 3 Quartos, Sala 1 Ambiente, Cozinha Planejada, BWC Social. Com 1 vaga de garagem coberta ..... **R\$ 600,00 + Cond.**

ED. JOÃO CARLOS - Apto 10 - R. PRESIDENTE BERNARDES 2372 - CENTRO - 2 Quartos, Sala 1 Ambiente, Cozinha, Área de Serviço, BWC Social..... **R\$ 600,00 + Cond.**

ED FRANCISCO VACCAS - AV BRASIL Nº 5431 APTO 29 - CENTRO.2 Quarto, Sala, Cozinha, Lavandaria, 2 BWC Social..... **R\$ 600,00 + Cond.**

ED. TORRE DO SOL II - Apto 85 -R. JOSÉ BONIFÁCIO, 476 - SÃO CRISTÓVÃO - 2 Quartos, Sala 1 Ambiente, Cozinha, BWC Social. Com 1 vaga de garagem coberta..... **R\$ 600,00 + Cond.**

ED. VISCONDE DE GUARAPUAVA - Apto 05 - R. VISCONDE DE GUARAPUAVA 2865 - CENTRO. 2 Quartos, Sala 1 Ambiente, Cozinha, Área de Serviço, BWC Social. Com 1 vaga de garagem coberta..... **R\$ 600,00 + Cond.**

ED. RES. UNIVERSITÁRIO - Apto 109 - AV. FAG, 212 - FAG - 1 Quarto, Sala 1 Ambiente, Cozinha, BWC Social. Com 1 vaga de garagem coberta..... **R\$ 650,00+ Cond.**

ED. GIRASSOL - Apto 16 A -R. PERNAMBUCO, 49 - CENTRO - Suíte Simples, 2 Quartos, Sala 1 Ambiente, Cozinha, BWC Suíte Simples, BWC Social..... **R\$ 650,00 + Cond.**

ED. RESIDENCIAL VILA FLORENZA II - Apto 101 - R EMIR SFAIR, 515 - FAG - 2 Quartos, Sala 1 Ambiente, Cozinha Americana, Lavandaria, 1BWC Social. Com 1 vaga de garagem descoberta..... **R\$ 750,00 + Cond.**

ED. STUDIO I - Apto 206 -R. RECIFE, 2732 - CENTRO - Quarto, Sala 1 Ambiente, Cozinha Americana, BWC Social, Lavabo. Com 1 vaga de garagem coberta. Apartamento semi mobiliado..... **R\$ 750,00 + Cond.**

ED. BRISTOL - Apto 43 - R. PARANÁ, 2465 - CENTRO - 1 Demi-Suíte, 2 Quartos, Sala 1 Ambiente, Cozinha, Área de Serviço, BWC Social. Com 1 vaga de garagem coberta ..... **R\$ 750,00 + Cond.**

ED. GENOVA - Apto 603 - R. TV CRISTO REI, 220 - CENTRO - Suíte Simples, Quarto, Sala 1 Ambiente com sacada, Cozinha, BWC Suíte Simples, BWC Social. Com 1 vaga de garagem coberta..... **R\$ 780,00 + Cond.**

ED. VIENA - Apto 33 - R.SANTA CATARINA, 245 - CENTRO - 2 Quartos, Sala 1 Ambiente com sacada, Cozinha, Área de Serviço, BWC Social. Com 1 vaga de garagem coberta..... **R\$ 800,00+ Cond.**

ED. SANTA MARIA- Apto 05 - R. DA LAPA, 2862 - Bloco A - CENTRO - 3 Quartos, Sala 2 Ambientes, Cozinha, Lavandaria, BWC Social. Com 1 vaga de garagem coberta..... **R\$ 800,00+ Cond.**

ED. STUDIO I - Apto 202 -R. RECIFE, 2732 - CENTRO - Quarto, Sala 1 Ambiente, Cozinha Americana, BWC Social. Com 1 vaga de garagem coberta..... **R\$ 800,00 + Cond.**

ED. ISABELA - Apto 05 - R. MANOEL RIBAS, 3271 - CENTRO - 1 Quarto, Sala 1 Ambiente com sacada, Cozinha Planejada, Lavandaria, BWC Social. Com 1 vaga de garagem coberta. Apartamento mobiliado..... **R\$ 850,00 + Cond.**

ED. EDIFICIO ALFREDO NEPPLE - Apto 102 - R. MATO GROSSO 541 - SÃO CRISTÓVÃO - Suíte Simples, 2 Quartos, Sala 1 Ambiente com sacada, Cozinha, BWC Suíte Simples, 1 BWC Social. Com 1 vaga de garagem coberta..... **R\$ 870,00 + Cond.**

ED. PORTAL DO LAGO - Apto 01 - R. 13 DE MAIO 154 - REGIÃO DO LAGO I - Suíte Simples com sacada, 2 Quartos, Sala 1 Ambiente com sacada, Cozinha Planejada, Lavandaria, BWC Suíte Simples, BWC Social. Com 1 vaga de garagem coberta. Apartamento mobiliado..... **R\$ 900,00 + Cond.**

ED. AMERICAN PARK - Apto 74 - R. MATO GROSSO, 1544 - CENTRO - Suíte Simples, 2 Quartos, Sala 1 Ambiente com sacada, Cozinha Planejada, Lavandaria, 2 BWC Social. Com 1 vaga de garagem coberta..... **R\$ 900,00 + Cond.**

ED. MORADA DO SOL II - Apto 34 -R. JORGE LACERDA, 855 - Bloco 05 - CENTRO - 3 Quartos, 1 Sala 2 Ambientes, Cozinha, BWC Social. Com 1 vaga de garagem coberta..... **R\$ 900,00 + Cond.**

ED. PRESIDENTE COSTA E SILVA - R COSTA E SILVA Nº 1750 - COQUEIRAL - 2 Quartos, Sala 2 Ambientes sacada Com Churrasqueira e Pia, Cozinha, Lavandaria, BWC Social. Com 1 vaga de garagem coberta..... **R\$ 950,00 + Cond.**

ED. BELA VISTA DE MINAS - Apto 204 - R. MINAS GERAIS, 1083 - CENTRO - Suíte Simples, 2 Quartos, Sala 2 Ambientes sacada Com Churrasqueira e Pia, Cozinha Planejada, Área de Serviço, 2 BWC Social. Com 2 vagas de garagens cobertas ..... **R\$ 950,00+ Cond.**

ED. MANOELA - Apto 106 -R. Rio Grande Do Sul, 751 - Centro - Suíte Simples, 2 Quartos, Sala com sacada, Cozinha, Área de Serviço, Dep. de Empregada, BWC Social. Com 1 vaga de garagem coberta..... **R\$1.200,00 + Cond.**

ED. INDEPENDENCIA - Apto 204 - R. MARECHAL FLORIANO, 3518 - CENTRO - Suíte Simples, 2 Quartos, Sala 2 Ambientes com sacada, Cozinha, Área de Serviço, BWC Suíte Simples, BWC Social. Com 1 vaga de garagem coberta. Com 1 vaga de garagem descoberta..... **R\$ 1.100,00 + Cond.**

ED. COLOMBELI - Apto 102 - R. MATO GROSSO, 2539 - CENTRO - Suíte Simples, 2 Quartos, Sala 2 Ambientes, Cozinha, Área de Serviço, Despensa, BWC Social, BWC Dep. Empregada. Com 1 vaga de garagem coberta..... **R\$ 1.200,00 + Cond.**

ED. Barcelona - R. Rio de Janeiro 3002 - Apto 706 - Centro -2 quartos, sala conj. cozinha, BWC Social, Área de serviço, 1 vaga de garagem coberta ..... **R\$ 1.200,00+ Cond.**

ED. EDIFICIO ROMA - Apto 607 - R. PRESIDENTE JK, 1611 - CENTRO - Quarto com sacada, Sala 1 Ambiente com sacada, Cozinha Planejada, Lavandaria com armário, BWC Social. Com 1 vaga de garagem coberta. Apartamento semi mobiliado ..... **R\$ 1.200,00 + Cond.**

ED. Grand Ville - R. Minas Gerais, 2287 - Apto 601 - Centro - Suíte Simples, 2 Quartos, Sala Estar com sacada e churrasqueira, Sala de Jantar, Cozinha Planejada, Área de Serviço, Dep. Empregada, BWC Suíte com Banheira, BWC Social, BWC Dep. Empregada. Com 2 vagas de garagens cobertas. Apartamento semi mobiliado ..... **R\$ 1.250,00 + Cond.**

ED. ILLE DE FRANCE - Apto 1501 - R. MATO GROSSO, 1680 - CENTRO - Suíte Simples, 2 Quartos, Sala 1 Ambiente com sacada, Cozinha, BWC Suíte Simples, BWC Social. Com 1 vaga de garagem coberta..... **R\$ 1.350,00 + Cond.**

ED. Vila Firenze - Apto 1004 - R. Manoel Ribas, 2357 - Centro - suíte, 02 quartos, sala, cozinha, Área de serviço, garagem

(livre de IPTU e lixo e condomínio)..... **R\$1.400,00**

ED. ATHENAS - R. Presidente Kennedy, 2277 - Apto 401- Centro - Suíte Simples, 2 Quartos, Sala 1 Ambiente com sacada, Sala Estar, Cozinha, Copa, Área de Serviço, BWC Suíte Simples com Banheira, BWC Social. Com 1 vaga de garagem coberta..... **R\$ 1.400,00 + Cond.**

ED. ATHENAS - R. PRESIDENTE KENNEDY, 2277 - Apto 201- CENTRO - Suíte Simples, 2 Quartos, Sala 1 Ambiente com sacada, Sala Estar, Cozinha, Área de Serviço, BWC Suíte, BWC Social. Com 1 vaga de garagem coberta..... **R\$ 1.400,00 + Cond.**

ED. BELVEDERE - Apto 1604 -R. PRESIDENTE BERNARDES, 2557 - CENTRO - Suíte Simples, Quarto, Sala Estar com sacada, Sala de TV com sacada, Cozinha Planejada, Área de Serviço, BWC Suíte Simples, BWC Social. Com 1 vaga de garagem coberta. Apartamento mobiliado..... **R\$ 1.400,00 + Cond.**

ED. RESIDENCIAL LAGUNA - Apto 31 - R. 13 DE MAIO Nº 320 - REGIÃO DO LAGO I - Suíte Simples, 2 Quartos, Sala 2 Ambientes com sacada, Cozinha, Área de Serviço, BWC Suíte Simples, BWC Social. Com 2 vagas de garagens cobertas. **R\$1.500,00+Cond.**

Ed Itá - COBERTURA 51 -R. SÃO PAULO, 1411 - CENTRO - Suíte Simples, 2 Quarto com sacada, Quarto, Sala 3 Ambientes com sacada, Cozinha, Área de Serviço, Dep. de Empregada, BWC Suíte Simples, BWC Social com Banheira, BWC de Serviço, terraço, churrasqueira e pia. Com 2 vagas de garagens cobertas..... **R\$ 1.500,00 + Cond.**

ED. Barcelona - R. Rio de Janeiro 3002 - Apto 705 - Centro - Suíte, 2 quartos, 1 sala, cozinha, 1 BWC Social, Área de serviço, 1 vaga de garagem coberta ..... **R\$ 1.500,00+ Cond.**

ED. EDIFICIO MIRAGE - Apto 202 -R. DA BANDEIRA, 990 - CENTRO - Suíte Simples, 2 Quartos, Sala 2 Ambientes sacada Com Churrasqueira e Pia, Cozinha planejada, Lavandaria, 2 BWC Social, Lavabo. Com 2 vagas de garagens cobertas com depósito. imóvel novo..... **R\$ 1.800,00+ cond.**

ED. Cohamic - Apto 801 -R. SALGADO FILHO, 2653 - CENTRO - Suíte Simples, 3 Quartos, Sala 2 Ambientes com sacada, Cozinha, Lavandaria. Com 2 vagas de garagens cobertas. Com 1 vaga de garagem descoberta..... **R\$ 1.900,00 LIVRE DE CONDOMINIO DE IPTU E LIXO.**

ED. OURO VERDE - Apto 06 -R. CASTRO ALVES, 2275 - CENTRO - Suíte Master com sacada, 1 Suíte Simples com sacada, 2 Quartos com sacada, Sala 2 Ambientes com sacada, Sala Estar com sacada, Escritório com sacada, Cozinha Planejada, Área de Serviço Planejada, Dep. de Empregada, BWC Suíte Master, BWC Suíte Simples, BWC Social, BWC de Serviço. Com 2 vagas de garagens cobertas..... **R\$ 2.600,00+ Cond.**

**Ed. Nives - Rua Olindo Periolo, 1946 - Jd Nova York:**

Apto 11 - Quarto, Sala e cozinha conjugada, lavanderia, BWC Social, 1 Vaga de Garagem ..... **R\$ 880,00 + Cond.**

Apto 23 - 2 Quartos, Sala, Cozinha, BWC Social, 1 Vaga de garagem..... **R\$ 800,00 + Cond.**

Apto 13 - 2 Quartos, Sala, Cozinha, BWC Social, 1 Vaga de garagem ..... **R\$ 880,00 + Cond.**

Apto 21 - 2 Quartos, Sala com sacada, Cozinha, BWC Social, Lavandaria, 1 Vaga de garagem ..... **R\$ 950,00 + Cond.**

Apto 12 - 2 Quartos, Sala, Cozinha, BWC Social, 2 Vagas de garagem..... **R\$ 980,00 + Cond.**

Apto 22 - 2 Quartos, Sala, Cozinha, BWC social, 2 Vagas de garagem ..... **R\$ 980,00 + Cond.**

**CASAS**

R. PRESIDENTE KENNEDY, 660 - CENTRO KIT 02 - Quarto, Cozinha conjugada com sala, BWC Social..... **R\$ 450,00 + Cond.**

R. PRESIDENTE KENNEDY, 660 - CENTRO KIT 03 - Quarto, Cozinha conjugada com sala, BWC Social..... **R\$ 450,00 + Cond.**

R. DAS MARGARIDAS, 1177 - JD GUARUJÁ - 2 Quartos, Sala 1 Ambiente, Cozinha, Área de Serviço, BWC Social Com 1 vaga de garagem..... **R\$ 450,00**

R. PRESIDENTE KENNEDY, 660 - CENTRO KIT 04 - Quarto, Cozinha conjugada com sala, BWC Social. **R\$ 520,00.**

R. TRANQUILLO NORO, 720 - PQ VERDE - Casa no condomínio Moradas Cascavel I - Casa 514 - 2 Quartos, Sala 1 Ambiente, Cozinha, BWC Social. Com 1 vaga de garagem descoberta..... **R\$ 550,00**

R. TRANQUILLO NORO, 720 - PQ VERDE - Moradas Cascavel I - Casa 580 - 2 Quartos, Sala e Cozinha conjugada, BWC Social Com 1 vaga de garagem descoberta ..... **R\$ 550,00 + Cond.**

R. SETE DE SETEMBRO, 984 - PQ SÃO PAULO. CHINA PARK - 2 Quartos, Sala 1 Ambiente, 1 Lavandaria, BWC Social Com 1 vaga de garagem coberta..... **R\$ 590,00 + Cond.**

RUA SADI ANTONIO ZORTEA, 750 - COQUEIRAL - 3 Quartos, Sala 1 Ambiente, Cozinha, BWC Social. Com 1 vaga de garagem coberta..... **R\$ 700,00**

R. CURITIBA 1276 - NEVA. RESIDENCIAL CHINA - Casa 03 - 2 Quartos, Sala 1 Ambiente, Cozinha, Área de Serviço, BWC Social. Com 1 vaga de garagem coberta..... **R\$ 700,00 + Cond.**

R. ACRE, 802 - COUNTRY - 3 Quartos, Sala 1 Ambiente, Cozinha, Área de Serviço, BWC Social Com 1 vaga de garagem coberta..... **R\$ 700,00.**

R. GUARANIÇU, 740 - JD GRAMADO - 3 Quartos, Sala 1 Ambiente, Cozinha, Lavandaria, BWC Social. Com 1 vaga de garagem coberta..... **R\$ 750,00**

R. PRATES 325 - TURISPARQUE - 3 Quartos, Sala 1 Ambiente, Cozinha, Despensa, BWC Social. 1 vaga de garagem coberta..... **R\$ 800,00**

R. DAS PERPETUAS, 739 - JD GUARUJÁ - 4 Quartos, Sala 1 Ambiente, Cozinha, Área de Serviço, BWC Social. Com 1 vaga de garagem coberta. Pintura nova. Possui uma Churrasqueira..... **R\$ 830,00.**

R. JULIO BOAVENTURA TOZZO 624 - JD VENEZA - 2 Quartos, Sala 1 Ambiente, Cozinha, Área de Serviço, BWC Social. Com 1 vaga de garagem coberta..... **R\$ 850,00**

R. KAMAYURAS, 919 - JD SANTA CRUZ - Suíte Simples, 2 Quartos, Sala Estar, Cozinha, 1Copa, 1 Lavandaria, BWC Social Com 1 vaga de garagem coberta. Com 2 vagas de garagens descobertas..... **R\$ 850,00**

RESIDENCIAL CINCO ESTRELAS - R. NATAL, 1709 Casa 01 - CENTRO - Suíte Simples, 2 Quartos, Sala 1 Ambiente, Cozinha, BWC Social. Com 1 vaga de garagem coberta..... **R\$ 850,00**

R. ARLINDO OSCAR CARELI, 683 - CANADÁ - 2 Quartos, Sala e Cozinha conjugada, Lavandaria, BWC Social. Com 1 vaga de garagem descoberta. Pintura nova. Possui Edícula com Churrasqueira, Pia..... **R\$ 880,00**

R. KAMAYURAS, 1760 - JD SANTA CRUZ - Suíte Simples, 2 Quartos, Sala 1 Ambiente, Cozinha, Lavandaria, BWC Social Com 3 vagas de garagens cobertas..... **R\$ 880,00**

R. ROSA NORMA VESSARO 1073 - SÃO CRISTÓVÃO - 3 Quartos, Sala 1 Ambiente, Cozinha, BWC Social. Com 1 vaga de garagem coberta..... **R\$ 900,00**

R. NARCISOS, 1105 - JD GUARUJÁ - 2 Quartos, Sala 1 Ambiente, Cozinha, Copa, Área de Serviço, BWC Social. Com 2 vagas de garagens cobertas. Tem mais uma casa no terreno com quarto, sala, cozinha e bwc ..... **R\$ 950,00.**

R. PETUNIAS, 562 - JD GUARUJA - Suíte Simples, 2 Quartos, Sala 1 Ambiente, Cozinha, Copa, Área de Serviço, BWC Suíte Simples, BWC Social. Com 1 vaga de garagem coberta..... **R\$ 940,00.**

R. PROMOTOR CESAR SALGADO, 90 - PQ SÃO PAULO - 3 Quartos, Sala 1 Ambiente, Sala de Jantar, Cozinha, Lavandaria, BWC Social. Com 1 vaga de garagem coberta..... **R\$ 950,00**

R. JOSÉ BONIFÁCIO, 635 - SÃO CRISTÓVÃO - 3 Quartos, Sala 1 Ambiente, Cozinha, Lavandaria, BWC Social Com 2 vagas de garagens cobertas..... **R\$ 900,00**

R. LONDRINA, 2083 - COUNTRY - Suíte Simples, 2 Quartos, Sala 1 Ambiente, Sala de Jantar, Cozinha, Lavandaria, Dep. de Empregada, BWC Suíte Simples, BWC Social, BWC Dep. Empregada Com 2 vagas de garagens cobertas. Com 2 vagas de garagens descobertas..... **R\$ 1.300,00.**

R. SIQUEIRA CAMPOS 1411 - COUNTRY - Suíte Simples, 2 Quartos, 3 Sala 1 Ambiente, Cozinha Planejada, Área de Serviço, BWC Suíte Simples, BWC Social. Com 2 vagas de garagens cobertas e 5 vagas de garagens descobertas..... **R\$ 1.800,00**

**SOBRADOS**

R. GUAIRA, 577 - TROPICAL. SB 05 - 3 Quartos, Sala 1 Ambiente, Cozinha, Área de Serviço, BWC Social, Lavabo Com 1 vaga de garagem coberta..... **R\$ 650,00 + Cond.**

R. ARTUR NISIO, 250 - JD VITÓRIA - Suíte Simples com sacada, 2 Quartos, Sala 1 Ambiente, Cozinha, Lavandaria, BWC Suíte Simples, BWC Social, Lavabo. Com 1 vaga de garagem coberta. Com 1 vaga de garagem descoberta. Pintura nova. Possui Edícula com 1bwc, Churrasqueira, Pia..... **R\$ 1.300,00**

R. TIRADENTES, 1641 - COUNTRY - SB 02 - 3 Suíte Simples, Sala 2 Ambientes, Cozinha, Lavandaria, 3 BWC Suíte Simples, 1 BWC Lavabo Com 1 vaga de garagem coberta..... **R\$ 1.400,00**

R. TIRADENTES, 1641 - COUNTRY - SB 03 - 3 Suíte Simples, Sala 2 Ambientes, Cozinha, Lavandaria, 3 BWC Suíte Simples, 1 BWC Lavabo Com 1 vaga de garagem coberta..... **R\$ 1.400,00**

R. RECIFE, 3696 - JD ACLIMAÇÃO - Suíte Simples com sacada, 2 Quartos, Sala 1 Ambiente, 1 Sala de Jantar, Cozinha, Lavandaria, BWC Suíte Simples, BWC Social, Lavabo. Com 1 vaga de garagem coberta. Com 1 vaga de garagem descoberta. Pintura nova. Possui Edícula com 1bwc, Churrasqueira, Pia..... **R\$ 1.600,00.**

R. VICENTEMACHADONº 2441 - COUNTRY - CONDOMINIO RESIDENCIAL MENADEL - Suíte com Hidrocomsacada, 2 Quartos, Sala 2 Ambientes, Cozinha planejada, Área de Serviço, BWC Suíte Hidro com Banheira, BWC Social, Lavabo. Com 1 vaga de garagem coberta. Com 1 vaga de garagem descoberta, com churrasqueira e pia com bancada..... **R\$ 1.600,00 + Cond.**

R. MARCIA REGINA, 151 - ALTO ALEGRE - Suíte com Hidro, Suíte Simples, 2 Quartos, Sala 2 Ambientes, Cozinha, Copa, BWC Social. Com 1 vaga de garagem descoberta. Possui churrasqueira, piscinacom aquecedor..... **R\$ 1.800,00**

R. FORTALEZA, 1415 - CENTRO - Suíte Simples, 2 Quartos, Sala 1 Ambiente, Cozinha Planejada, Área de Serviço, BWC Social. Com 2 vagas de garagens cobertas..... **R\$ 1.800,00**

R. SANDINO ERASMODE AMORIM, 1403 - JDMARIALUIZA - Suíte Simples, 1 Quarto com sacada, 2 Quartos, Sala 2 Ambientes, Cozinha, Lavandaria, Dep. de Empregada, BWC Suíte Simples, BWC Social, BWC Lavabo, BWC Dep. Empregada. Com 1 vaga de garagem descoberta. Possui Edícula com Churrasqueira..... **R\$ 2.000,00**

R. ANGELIM, 370 - CIDADE VERDE - Suíte Simples com sacada, Quarto, Quarto com sacada, Sala 2 Ambientes, Cozinha, Área de Serviço, Despensa, BWC Suíte Simples, BWC Social, BWC Lavabo Com 2 vagas de garagens cobertas. Com 1 vaga de garagem descoberta..... **R\$ 2.500,00**

R. ESTANISLAU CHERVINSKI, 504 - CONDOMINIO JARDOM BATANICO - CATARATAS - Suíte Simples com sacada, 2 Quartos, Closet, Sala Estar, Sala de Jantar, Cozinha planejada, Área de Serviço, Despensa, BWC Suíte Simples, BWC Social, BWC Lavabo. Com 2 vagas de garagens cobertas..... **R\$ 2.800,00 + Cond.**

R. MANOEL A. DE OLIVEIRA, 1074 - JD MARIA LUIZA. Suíte Master com sacada, Suíte Simples, 2 Quartos, Closet, Sala Estar, Sala de Jantar, Sala de TV, Cozinha, Área de Serviço, Dep. de Empregada, 1 BWC Suíte Master com Banheira, 1 BWC Suíte Simples, 1 BWC Social, 1 BWC Lavabo Com 4 vagas de garagens cobertas. Possui Edícula com Churrasqueira..... **R\$ 3.500,00**



CRECI 4573-J

**45 3225 3111**

Rua Afonso Pena, 1854 | sala 02 | Centro | Cascavel - PR

www.portoseguroidomobiliaria.com



## IMÓVEIS PARA LOCAÇÃO

### Edifício Metrópolis- Rua Souza Naves, 4013 – Centro:

Kit 96 - 01 quarto, sala/cozinha, BWC Social .....	R\$ 450,00 + Cond.
Kit 23- 01 quarto, sala/cozinha, BWC .....	R\$ 490,00 + Cond.
Kit 46 - 01 quarto, sala/cozinha, BWC .....	R\$ 500,00 + Cond.
Kit 81 - 01 quarto, sala/cozinha, BWC, Mobiliado .....	R\$ 500,00 + Cond.

### Ed. Cruzeiro do Sul- Rua Souza Naves, 4044 – Centro:

Kit 63 - 01 quarto, sala/cozinha, BWC, mobiliada.....	R\$ 350,00 + Cond.
Kit 122 - 01 quarto, sala/cozinha, BWC.....	R\$ 380,00 + Cond.
Kit 96 - 01 quarto, sala/cozinha, BWC, mobiliada.....	R\$ 400,00 + Cond.
Kit 135- 01 quarto, sala/cozinha, BWC, mobiliada.....	R\$ 400,00 + Cond.

### Ed. Pérola da China- Rua Carlos Gomes, 3928 – Centro:

Kit 105 - 01 quarto, sala/cozinha, BWC .....	R\$ 400,00 + Cond.
Kit 213 - 01 quarto, sala/cozinha, BWC .....	R\$ 450,00 + Cond.
Kit 210 - 01 quarto, sala/cozinha, BWC .....	R\$ 450,00 + Cond.
Kit 112 - 01 quarto, sala/cozinha, BWC .....	R\$ 450,00 + Cond.

### SALAS COMERCIAIS

#### EXCELENTE OPORTUNIDADE DE NEGOCIO

R. Recife, 138 Ed. Simone - Sala 23- Centro - sala, bwc .....	R\$ 350,00 + Cond.
R. Recife, 138 Ed. Simone - Sala 22- Centro - sala, bwc .....	R\$ 350,00 + Cond.
R. Recife, 138 Ed. Simone - Sala 24- Centro - sala, bwc .....	R\$ 350,00 + Cond.
R. Recife, 138 Ed. Simone - Sala 34- Centro - sala, bwc .....	R\$ 350,00 + Cond.
R. Recife, 138 - Ed. Simone - Sala 42 - Centro - Sala, bwc .....	R\$ 380,00 + Cond.
Ed. Portelinha - R. Presidente Bernardes, 2137 - Sl. 201 - Centro - Sala 1 Ambiente, BWC Social .....	R\$ 430,00 + Cond.
Ed. Portelinha - R. Presidente Bernardes, 2137 - Sl. 108 - Centro - Sala 1 Ambiente, BWC Social .....	R\$ 450,00 + Cond.
Ed. Portelinha - R. Presidente Bernardes, 2137 - Sl. 207 - Centro - Sala 1 Ambiente, BWC Social .....	R\$ 450,00 + Cond.
Ed. Portelinha - R. Presidente Bernardes, 2137 - Sl. 103 - Centro - Sala 1 Ambiente, BWC Social .....	R\$ 480,00 + Cond.
Ed. Portelinha - R. Presidente Bernardes, 2137 - Sl. 101 - Centro - Sala 1 Ambiente, BWC Social .....	R\$ 480,00 + Cond.
Ed. Portelinha - R. Presidente Bernardes, 1626 - Sl. 208 - Centro - Sala 1 Ambiente, BWC Social .....	R\$ 450,00 + Cond.
Ed. Portelinha - R. Presidente Bernardes, 1626 - Sl. 107 - Centro - Sala 1 Ambiente, BWC Social .....	R\$ 500,00 + Cond.
Ed. FORMATO - SALA 21 - R. PARANÁ, 3033 - CENTRO - Sala 1 Ambiente, Cozinha, BWC Social .....	R\$ 550,00 + Cond.
R. Marechal Cândido Rondon, 2504 - Ed. China Garden - Sl. 08 - Centro - Sala 1 Ambiente, Mezanino, BWC Social .....	R\$ 600,00 + Cond.
Av. Brasil 6282 - Central Park - Centro - Sala 224 - 01 ambientes, bwc.....	R\$ 680,00 + Cond.
R. MATO GROSSO, 2432 - CENTRO- ED. PIAZZA RINALDI - sala 14 - 1 Sala 2 Ambientes, BWC .....	R\$ 800,00 + Cond.
SALAS TERREA R. CARLOS GOMES, 3631 - CENTRO - Sala 2 Ambientes, Cozinha.....	R\$ 900,00
AV.BRASIL6320 - CENTRO - Condomínio LINZ MAYER - Sala 1 Ambiente, 1 Cozinha, 1 BWC Social.....	R\$ 960,00

Av. Brasil 6282 - Central Park - Centro - Sala 153- 01 ambientes, bwc.....	R\$ 1.100,00+ Cond.
R. RECIFE, 138 - CENTRO- SALA TERREA - ED SIMONE -SALA 02 -Sala 1 Ambiente com sacada, Cozinha, BWC .....	R\$ 1.600,00 + Cond.
R. PARANÁ, 4330 - CENTRO - Sala 1 Ambiente, Mezanino, Cozinha, 4 BWC Social Com 282,45 m² de área total.....	R\$ 2.500,00.
R. Antônio Alves Massaneiro, 490 - Edifício Santa Clara - Sala 06 - Centro - Sala 1 Ambiente, Cozinha, 2 BWC Sociais .....	R\$ 2.000,00 + Cond.
R. MINAS GERAIS, 1914 - CENTRO- EDIFÍCIO UNIQUE - SALA 301 - Sala 1 Ambiente, BWC Social, Com 1 vaga de garagem coberta.....	R\$ 2.000,00 + Cond.
R. MINAS GERAIS, 1914 - CENTRO- EDIFÍCIO UNIQUE - SALA 302 - Sala 1 Ambiente, BWC Social, Com 1 vaga de garagem coberta .....	R\$ 2.000,00 + Cond.
R. MINAS GERAIS, 1932 - CENTRO, EDIFÍCIO UNIQUE - SALA 701-2 Ambientes, 1 BWC Social Com 1 vaga de garagem coberta.....	R\$ 3.000,00 + Cond.
R. ANTONIO ALVES MASSANEIRO 490 - ED SANTA CLARA - Sala 05 - CENTRO - Sala 1 Ambiente, Cozinha, 2 BWC Social. Com 1 vaga de garagem descoberta .....	R\$ 2.700,00 + Cond.
R. ANTONIO ALVES MASSANEIRO, 490 - Sala 03 - ED SANTA CLARA -CENTRO - sala térrea com 02 bwc, excelente localização com área total de 113,75M² .....	R\$ 2.850,00 + Cond.
R. ANTONIO ALVES MASSANEIRO, 490 - Sala 08 - ED SANTA CLARA -CENTRO - 02 bwc, excelente localização com área total de 91,52M² .....	R\$ 2.200,00 + Cond.
R. BARAO DO CERRO AZUL, 784 - CENTRO- SALA TERREA - 1 Sala 3 Ambientes, BWC Com 205,49 m² .....	R\$ 3.000,00
R. MINAS GERAIS, 2161 - EDIFÍCIO DAY SAUDE - SALA 08 E 09 TERREA - CENTRO - 2 Sala 2 Ambientes, 2 BWC Lavabo .Com 2 vagas de garagens cobertas. Com 109,35 m² de área total.....	R\$ 3.200,00+ Cond.
CASA COMERCIAL - R AFONSO PENA, 2125- CENTRO .....	R\$ 4.800,00
CASA COMERCIAL - RUA ENGENHEIRO REBOUÇAS, 2571 - COM AREA TOTAL DE255,08 M2 E TERRENO 975 M2- OTIMA LOCALIZAÇÃO .....	R\$ 4.000,00
R. MINAS GERAIS, 1914 - CENTRO- ED UNIQUE - SALA 07 - TERREA - Sala 1 Ambiente, 1 Mezanino, BWC Social, BWC de Serviço .....	R\$ 6.000,00 + Cond.
AV.BRASIL, 2419 - SÃO CRISTOVAO-AREA DE 7.600 M2 -imóvel em ótima localização com varias oportunidades de negócios .....	Consulte- nos

### TERRENOS E BARRACÕES:

R. Poente do sol s/n -BRASMADEIRA - terreno loteamento jabora com 291,65m² .....	R\$ 550,00
R. Academia 1343 - Universitário -terreno com 390,00m².....	R\$ 900,00
BARRACÃO - R.CUIABA, 114 - MARIA LUIZA com área de 235m2.....	R\$ 2.200,00
BARRACÃO - R. SOLEDADE Nº 185 - CANADÁ. Com 450,36 m² de área total e 450,36 m² de área útil .....	R\$ 4.500,00.
Barracão - R. Adélia Pasinato, 291 - 800 m2 - 02 salas grandes, 02 Escritório, 06 bwc, refeitório .....	R\$ 7.500,00
R. Pedro Ivo - Centro.....	R\$ 12.000,00
GARAGENS -R. PARANA, 2846 - VAGA 04 - CENTRO .....	R\$ 160,00
GARAGENS -R. PARANA, 2846 - VAGA 12 - CENTRO .....	R\$ 160,00
GARAGENS -R. PARANA, 2846 - VAGA 07 - CENTRO.....	R\$ 160,00
GARAGENS -R. PARANA, 2846 - VAGA 15 - CENTRO.....	R\$ 160,00



# Venha morar no Tropical! VENDAS

(Segurança e qualidade de vida)

(45) 3226-4366  
(45) 98426-2958



(\*Mobiliário e bancadas meramente ilustrativos)  
(\*Dimensão aproximada das áreas e medidas)

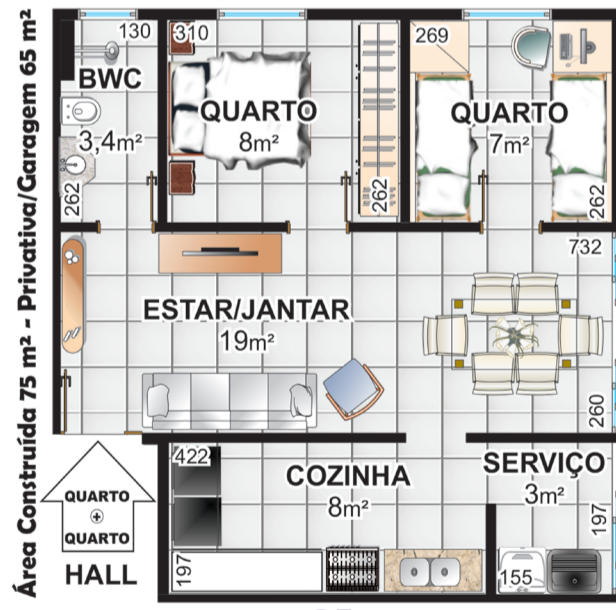

FINANCIAMENTO:  
**CAIXA**



**Minha Casa  
Minha Vida**

**PRÓXIMO:**  
Shopping J1  
UNIPAR e CEEP  
Irani Supermercado  
Clube Comercial  
Hiper Muffato  
Rodoviária  
Prefeitura



## Bairro Tropical **EM CONSTRUÇÃO** Rua Jauá



CONDOMÍNIO RESIDENCIAL JAUÁ



36 unidades residenciais 2 SALÕES DE FESTAS - 50m² + 50m²

## Para quem busca viver bem

Apartamentos prontos para morar.



Playground, piscina e churrasqueira

1 suíte + 2 quartos  
2 vagas de garagem

ou

1 suíte + 1 quarto  
1 vaga de garagem

Sacada com churrasqueira



Rua da Bandeira, 767 - Cascavel/PR



Playground, piscina e churrasqueira

1 suíte + 2 quartos  
2 vagas de garagem  
Sacada com churrasqueira

edifício tulipa

Rua Paraná, 702 - Cascavel/PR

Visite os apartamentos decorados

(45) 3223-2586  
(45) 99971-6152



Rua Washington Luiz, 77  
Parque São Paulo  
Cascavel - PR





# IMOBILIÁRIA DESTRO

FONE: 45. 3038.6464/99972.0213/99972.0172

Endereço: Rua Paraná, 1803  
e-mail: destro.imobiliaria@gmail.com  
www.imobiliariadestro.com.br

Representante autorizado:

**RODOBENS**  
CONSÓRCIO

## DESTAQUE DA SEMANA

- LOTE ESQUINA VISC. RIO BCO C/ SÃO LUIZ -CENTRO com 500 m² 20x25 taxa ocup. 70% Coef. Aprovei. 5 de R\$ 350.000,00 por R\$ 320.000,00
- TERRENO NOVA YORK próximo Lago Dourado - Rua Terra Roxa com 480 m² com uma casa de madeira ..... R\$ 450.000,00
- LOTE DE ESQUINA FLORAIS DO PARANÁ 10x25 250 m² Região Norte - Florais do Paraná ..... R\$ 115.000,00
- LOTE FLORAIS DO PARANÁ REGIÃO NORTE com 10x25 250 m² Rua Expresso do Norte - Florais do Paraná R\$110.000,00
- MEIO LOTE NA NEVA - Rua Marechal Rondon, 594- com 180m²(6x30) meio terreno ..... R\$170.000,00.
- TERRENO JARDIM PIOVEZAN - com 301 m² - 14x21,5 ..... R\$ 180.000,00
- TERRENO TROPICAL II com 415 m² na Rua dos Pinheiros ..... R\$ 260.000,00
- TERRENO BAIRRO ALTO ALEGRE - Rua Marcelino Meneguzzi com 675 m², 15x45 com uma casa de madeira ..... R\$ 320.000,00
- TERRENO CENTRO- RUA ANTONINA PRÓX. HOSP. DOS OLHOS com 560 m² 14x40 com casa de madeira R\$ 800.000,00.
- TERRENO NO CENTRO - Rua Voluntários da Pátria - Com 600 m² ..... R\$ 1.250.000,00
- TERRENO NA BR 277 com 12.818 m² próx. Churras. Portal, com 110 metros de frente para Marginal c casa barracão pré moldado..... R\$ 2.950.000,00.
- Linda QUADRA 21 lotes 02 a 17 RECANTO TROPICAL 7097.11 m² próximo Igreja São José Operário ... R\$ 5.600.000,00.
- QUADRA 10 no TROPICAL com 6.188 m² Rua Fortaleza ..... R\$ 9.500.000,00
- APTO ED. VILLAGIO REALE "em construção" Rua São Luiz - com 168 m² com 1 suite, 2 quartos,estar,jantar, coz, lav, 2 vagas,piscina, salão festas, sala jogos, espaço gourmet, mini quadra , espaço gourmet a partir de ..... R\$ 474.644,60

## PROMOÇÕES

- SALA COMERCIAL TÉRREA - Av. Toledo, 1144 Próx Posto São Gabriel com 30 m² ..... de..... R\$ 130.000,00 por R\$99.000,00
- CENTRO - APTO VALENCE, 5º andar com 1 suite, 1 quarto e 2 vagas, 136,63 área total e 74,31 área útil em construção ..... R\$ 368.910,44
- Promoção - PACAEMBU - ED. GRAND CLUB - 1 suite 2 quartos, sala estar, jantar, cozinha, lavand. Sac chur. 2 vagas, piscina, play ground, quadra, de R\$ 363.000,00 por ..... R\$ 330.000,00
- Preço muito bom...APTO ED. HSD próximo praça migrante 1 quadra da Brasil APTOS 104 e 204 c/ 1 suite e 1 quarto, bwc, sala de estar, jantar, coz. Lav. 1 vaga ..... R\$ 240.000,00.
- OPORTUNIDADE - APTO ED. ANA VITÓRIA Rua 13 de Maio pertinho do lago, 1º andar fundos, 2 quartos, sala estar, jantar, cozinha, sac churr. 1 vaga, 64,71 m² R\$ 57.000,00 pela parte paga e assume dívida com construtora. Valor Total do Apto R\$ 190.000,00.
- SOBRADO NA NEVA - Rua M. Rondon-1 suite, 2q, sala de estar/jantar,coz., a/serv., churrasq. 4 vagas, sobra terreno... de R\$ 700.000,00... por ..... R\$ 650.000,00
- APARTAMENTO ED VITA REALE - Rua Antonina- ao lado Restaur. Vovó 1 suite 2 quartos, sac. c/ churras., coz. Lav. 1 vaga, 140 m² 1º andar A partir de ..... R\$ 390.000,00.

## IMÓVEIS DESCONTO

- CENTRO - ED. VALPARAÍSO apto 14 fundos Rua Pernambuco -PRÓXIMO SHOPPING JL. Aptos. 1 suite e 2 quartos com 1 vaga 95,18 m² de área útil 131,66 total, de R\$ 420.000,00 por R\$ 380.000,00
- ED. VALPARAÍSO apto 21R, Pernambuco - 1 suite e 2 q. c/ 1 vaga 95,18 m² de área útil 131,66 total de R\$ 425.000,00 por..... R\$ 390.000,00
- CENTRO - ED. VALPARAÍSO Rua Pernambuco - Aptos. 1 suite e 1 quarto com 1 vaga 65,40 m² de área útil, de ..... R\$ 340.000,00 por..... R\$ 320.000,00

## CASAS

- CASA JD. NOVA ITALIA - terreno com 600 m² 15x40 casa com 130 m² com 1 suite 1 quarto, sala estar/jantar, coz, lav, 2 vagas edic. c/ churras..... R\$330.000,00
- PARQUE SÃO PAULO - R. Joaquim Távora - Terreno 402 m² - Casa 110 m² - 01 suite, 02 quartos, sala de estar, cozi, lav, bwc, gar., sobra de terreno ..... R\$ 350.000,00.

## APARTAMENTOS

- APTO. EDIF MONTERREY - 4 andar - 122m² total, 66,36 m² privativa, 1 suite, 1 quarto, sala estar/jantar, cozinha, lava, sacada com churras., 1 vaga de gar ..... R\$ 363.000,00
- EDIFÍCIO SALVADOR DALÍ - COUNTRY 120 m², 1 suite e 2 quartos, sala estar, jantar, cozinha e lavanderia, sac, churras., elevador e 1 vaga. A partir de ..... R\$ 264.900,00.
- ED. ANA LUCIA - CENTRO - com 2 quartos, bwc social, sala estar e jantar, lav. Sac churras e 1 vaga 76 m² útil e 114 m² total ..... R\$ 289.801,80
- APTO MOBILIADO ED. RIO DA PRATA Rua Uruguai,423-2º andar-88,97m². 3 quartos, bwc, sala estar /jantar, coz., área serv. 1 vaga ..... R\$ 248.000,00

- CENTRO -APARTAMENTO ALEXANDRIA- 106 m² total 69,48 m² priv. 1 suite, 1 qu, sala estar/jantar sac churras. 1 vaga a partir de ..... R\$ 314.117,57.
- APTO ED. LORIENT 75,34 área total 52,46 de área útil, atrás da BMW da Tancredo Neves ..... R\$ 190.000,00
- CENTRO- RESIDENCIAL MARINI- c/ 1 suite 2 quartos 100 m² área útil, sala estar, jantar, grande sacada com churrasqueira, 2 vagas bwc social, a partir ..... R\$ 437.000,00
- APARTAMENTO- RES AFFINITY - BAIRRO MARIA LUIZA área de lazer e Hall de entrada entregue decorada, varanda gourmet, alto padrão c/ valores acessíveis a partir de R\$ 402.500,00 com 1 vaga de garagem e ..... R\$ 479.743,00 com 2 vagas.
- COUNTRY - ED SOLAR ANTONINA Rua Antonina próx Igreja São João Batista - 1 suite 2 quartos, estar/jantar coz., lav, 2 vagas a partir de ..... R\$ 464.459,33
- APTO AUGUSTUS - região do Lago com 1 suite 2 quartos 2 vagas, sac churras. Cozi. Lavand. 177 m² tota 113 m² área útil ..... R\$ 484.449,00
- APTO ED PAQUETA- CENTRO aceita casa menor valor - 1 suite 2 quartos 2 vagas, sala estar jantar bwc social, próximo Policlínica, condomínio baixo ..... R\$ 495.000,00
- CENTRO - ED VILA REAL Rua Mal Floriano- entre Paraná e Pernambuco - 160 área útil 171 área total c/ 1 suite 2 quartos, estar jantar, cozinha lavanderia, bwc social sacada c/ churrasq. Cozinha, A partir de ..... R\$ 490.000,00 com 1 vaga e de R\$ 520.000,00 com 2 vagas.
- APARTAMENTO EDIFÍCIO SLENDORE -154,48 m² Rua Pedro Ivo em frente à Igreja São João Batista, Country, com 1 suite, 2 quartos, sala estar, jantar, cozinha, lavanderia, 02 vagas garagem, de R\$585.000,00 por R\$550.000,00. Entrada parcelada a restante financiamento.
- CENTRO - ED. TULIPA - R. Paraná- 165m² 9º andar -1 s., 2 q., sala de estar/jantar, coz., lav, sac. c/ churrasq. 2 vagas ..... R\$ 502.727,40
- CARAVELE - APTO ED. ESTRELÍCIA - próximo Beal Novo - c/ 1 suite 1 quarto 1 vaga, sac churrasq área de lazer, a partir de ..... R\$ 405.622,26
- CARAVELE - APTO ED. ESTRELÍCIA - Caravelle, próx. Beal Novo - c/ 1 suite 2 quartos 2 vagas, sac churras. área de lazer, a partir de ..... R\$ 557.470,89
- CENTRO - ED. FLOR DE LÓTUS - Mobiliado, suite, 2 quartos, sala estar, jantar, cozinha, lavanderia, 2 vagas, piscina ACEITA CASA NEGOCIAÇÃO ..... R\$ 685.000,00
- COUNTRY - APTO. ED. LA FELICITA - C/222,14 m² com 1 suite 2 q, estar, jantar, coz, lav, 2 vagas, áreas de lazer a partir de ..... R\$ 724.440,59
- CENTRO - ED. AZZURRO - 7º andar semi mobiliado, 269,53 área total 1 suite, 2 quartos sala estar, jantar, esp. Gourmet com churrasq, cozi, lav, 2 vagas ..... R\$ 850.000,00
- CENTRO - ED. MASSIMUS - Rua Minas Gerais eq. Riachuelo, 383 m² 4 suites, sendo 1 master, lavabo, sala estar, jantar, serviço bwc cozinha, sacada c/ churrasqueira e piscina individual em cada andar, 3 ou 4 vagas garagem 7º ANDARR\$ 1.450.000,00

## SOBRADOS

- LINDO SOBRADO condomínio fechado PARQUE SÃO PAULO - Cond. Világio - Rua Quintino Bocaiuva -Excelente acabamento (110m² privativos) - 01 suite, 01 quarto com closet, 01 quarto, sala estar, sala jantar, lavabo, cozinha, lavanderia, churras., 02 vagas ..... R\$ 330.000,00.
- SOBRADO NO CENTRO - Rua Antonio A. Massaneiro, próximo à Gastroclínica - TERRENO 870 m² sobrado com 307 m² piscina, ..... R\$ 1.490.000,00

## FAZENDAS E CHÁCARAS

- GUARANIACU - Zona Rural- 37,5 alqueires, Planta 22 alqueires.pode ampliar para 25 reforestamento de Eucalipto, reserva 7,5 alqueires ..... R\$ 3.400.00000

## COMERCIAL

- PARA INVESTIDOR - PRÉDIO COMERCIAL AO LADO DA CATEDRAL E HOTEL COPAS VERDES - com 898,18 m² de área construída, c/ 3 PAVIMENTOS - 15 KITINETES ALUGADAS e 02 salas comerciais térreas R\$2.100.000,00.ACEITA NEGOCIAÇÃO.
- MOTEL (PRIMEIRO MOTEL DE CASCAVEL) terreno 7008m² e 1890m² área construída..... R\$5.390.000,00

## DESTAQUES



LINDO SOBRADO NO CENTRO - com terreno de 800 m² e sobrado com 276 m² 1 suite 3 quartos, sala com lareira, mais 2 salas de estar e de jantar, cozinha, lavabo, escritório, lavanderia, dep de empregada, 2 vagas. R\$ 1.350.000,00.



SOBRADO NO CENTRO ao lado do Condomínio Country Ville, Jardim Vitória 1 suite com closet, 1 suite, 2 quartos, quartos mobiliados, sala estar, jantar, cozinha mobiliada, edícula com churrasqueira, piscina aquecida, salão festas, cerca elétrica, de R\$ 1.800.000,00 POR R\$ 1.500.000,00

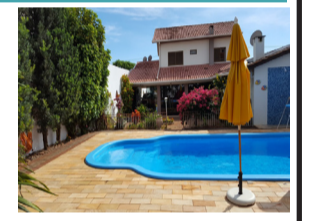

SOBRADO TROPICAL terreno 715 m² sobrado 277 m² suite, 2 quartos sala estar, jantar, cozinha lavanderia, piscina aquecida, quiosque, escritório, R\$ 1.200.000,00 ACEITA APTO EM CURITIBA NA NEGOCIAÇÃO.

# DK IMOBILIÁRIA

DESDE 1989

J-3224

"Confie para nós a administração e venda de seu imóvel"

## VENDAS

### APARTAMENTOS:

- ED. CIMA III, AP. 33 3º BLOCO 02: RUA PRESIDENTE BERNARDES, 1915 CENTRO - 01 SUÍTE, 02 QUARTOS, BWC SOCIAL, SALA EM 02 AMBIENTES, SACADA, COZINHA, ÁREA DE SERVIÇO, 01 VAGA DE GARAGEM ..... VALOR R\$ 180.000,00
- ED. IMPERADOR, AP. 1001: RUA CARLOS DE CARVALHO, 3581 CENTRO - 01 SUÍTE, 02 QUARTOS, BWC SOCIAL, SALA EM 02 AMBIENTES, SACADA, COZINHA, ÁREA DE SERVIÇO, 02 VAGAS DE GARAGENS ..... VALOR R\$ 400.000,00
- ED. SERRA NEGRA, AP. 12: , RUA DOM PEDRO II, 2200 CENTRO - 01 SUÍTE MASTER COM CLOSET, 02 QUARTOS, BWC SOCIAL, 03 SALAS, SACADA FECHADA, COPA, COZINHA, DESPENSA, ÁREA DE SERVIÇO, ESCRITÓRIO E BWC, 02 VAGAS DE GARAGENS INDIVIDUAIS (TOTALMENTE MOBILIADOR INCLUSIVE ELETRODOMÉSTICOS ..... VALOR R\$ 585.000,00

### TERRENOS

- RUA JOÃO KULOSKI, LOTEAMENTO FAG MEDINDO 525,00 M2 ..... VALOR R\$ 280.000,00
- RUA AMARILDO PASSOS, LOTEAMENTO FAG MEDINDO 600,00 M2 ..... VALOR R\$ 320.000,00
- RUA MARECHAL DEODORO, 4296 LOTEAMENTO PARQUE JARDIM CLAUDETE, 480,00 M2.(12x40 ..... VALOR R\$ 350.000,00
- RUA VALDEMAR BONN, 308 COQUEIRAL 444,00 M2.(12x37 ..... VALOR R\$ 450.000,00
- RUA SETE DE SETEMBRO, MEIA QUADRA ABAIXO DA RUA CURITIBA, CENTRO 444,00 M2.(12x37 ..... VALOR R\$ 450.000,00
- RUA SETE DE SETEMBRO, MEIA QUADRA ABAIXO DA RUA CURITIBA, CENTRO 420,00 M2.(12x35 ..... VALOR ..... R\$ 550.000,00
- RUA COSTA E SILVA, 1597 LOTEAMENTO VILA COQUEIRAL 444,00 M2.(12x37 ..... VALOR R\$ 650.000,00
- BR 467, LOTEAMENTO JARDIM ALVORADA MEDINDO 1525,00 M2 ..... VALOR R\$ 750.000,00
- AV. BRASIL 10024 JARDIM ACLIMAÇÃO COM 720,00 M2.(24x30 ..... VALOR R\$ 1.450.000,00

### CASAS

- DE MADEIRA: RUA SETE DE SETEMBRO, 3455 - CENTRO - 03 QUARTOS, 02 BWC'S, COZINHA, COPA, SALA, ÁREA DE SERVIÇO, 03 VAGAS DE GARAGENS ..... VALOR R\$ 600.000,00
- RUA NEREU RAMOS, 2522- CLAUDETE -02 SUÍTES, 02 QUARTOS, 02 BWC'S, COZINHA COM ARMÁRIOS, ÁREA DE SERVIÇOS, 03 VAGAS DE GARAGENS ..... VALOR R\$ 700.000,00
- RUA MARECHAL DEODORO, 4048 - CLAUDETE - 01 SUITE, 02 QUARTOS, 02 BWC'S, COZINHA COM ARMÁRIOS, SALA 02 AMBIENTES, ÁREA DE SERVIÇO, ESCRITÓRIO, SALÃO DE FESTA COM CHURRASQUEIRA E SALA DE TV, 02 VAGAS DE GARAGENS ..... VALOR R\$ 800.000,00

### SALAS COMERCIAIS PARA LOCAÇÃO

- CENTRO COMERCIAL CASCAVEL, SALA Nº 31 RUA PARANÁ, 3035 ..... VALOR R\$ 150.000,00

## LOCAÇÃO

### SOBRADOS:

- RUA RIO GRANDE DO NORTE, 1084 - 01 SUÍTE COM SACADA, 02 QUARTOS, BWC SOCIAL, LAVABO, SALA DE ESTAR, SALA DE JANTAR, COZINHA, ÁREA DE SERVIÇO, DESPENSA, SALÃO DE FESTA COM CHURRASQUEIRA, 02 VAGAS DE GARAGEM ..... VALOR R\$ 1.600,00

### APARTAMENTOS:

- ED. LIVERPOOL RUA ANTONIO ALVES MASSANEIRO, 334 - AP. 1501 15º ANDAR - 01 SUÍTE MASTER COM CLOSET, 02 QUARTOS COM ARMÁRIOS, BWC SOCIAL, LAVABO, SALA DE ESTAR, SALA DE JANTAR COM CHURRASQUEIRA, COZINHA COM ARMÁRIOS, ÁREA DE SERVIÇO COM ARMÁRIOS, DEP. DE EMPREGADA COM BWC, SACADA, 02 VAGAS DE GARAGEM ..... VALOR R\$ 1.400,00
- ED. GIRASSOL RUA PERNAMBUCO, 49 - AP. 63 6º ANDAR - 01 SUÍTE, 02 QUARTOS, BWC SOCIAL, SALA EM 02 AMBIENTES, COZINHA, ÁREA DE SERVIÇO, 01 VAGA DE GARAGEM ..... VALOR R\$ 950,00

### CASA COMERCIAL:

- RUA JARLINDO JOÃO GRANDO, 111 CENTRO ..... VALOR R\$ 2.500,00

### SALAS COMERCIAIS:

- CENTRO COMERCIAL CASCAVEL, SALA Nº 31 RUA PARANÁ, 3035 ..... VALOR R\$ 450,00

- CENTRO EXECUTIVO PARANÁ, SALA Nº 54 MOBILIADA AV. BRASIL, 6459 CENTRO EXECUTIVO PARANÁ ..... VALOR R\$ 500,00

### BARRACÃO:

- RUA ARQUITETURA, 47BAIRRO FACULDADE MARGINAL DA BR 277 ..... VALOR R\$ 5.000,00

### TERRENO:

- TERRENO AV. BRASIL, PROXIMO A RUA JK ..... VALOR R\$ 3.500,00

Rua RECIFE, 659 - CENTRO - CASCAVEL/PR  
Fone: (45). 3224.2825 - www.imobiliariadk.com.br

CRECI 3149-J



# v. moretti

## Assessoria Imobiliária

Av. Brasil, 7515 - Ed. Moretti - TEL. (45) 3322-1515 www.vmoretti.com.br / e-mail: vmoretti@vmoretti.com.br

### VENDA - TERRENOS

TERRENO: FAG - Rua João Padilha, nº284, c/ (14x40) 560m²	R\$280.000,00
TERRENO: Condomínio Residencial Treviso	Consulte-nos
TERRENO: LOTEAMENTO VERONA - Rua José Carlos Muffato, com (12x30) 360m²	R\$190.000,00
TERRENO: FLORESTA - Rua Uirapuru, com 300m², sobre o mesmo edificado uma casa com 01 suite, 01 quarto, sala, cozinha, banheiro, área de serviço, 01 vaga de garagem com aprox. 67,35 m²	R\$150.000,00
TERRENO: BOA VISTA DA APARECIDA - Condomínio Doce Vida com 1848,19m²	R\$150.000,00
TERRENO: LOTEAMENTO FLORAS DO PARANÁ - Avenida Expresso Nordeste esquina com a Rua Panamá, com (10,24x25) 256m²	R\$125.000,00
TERRENO: LOTEAMENTO JD. MANTOVANI - Rua Maria Camargo, nº667 com (11x20) 220m²	R\$90.000,00
MEIO TERRENO - LOTEAMENTO BELMONTE - Rua Miguel Moreira de Carvalho, com (5x25) 125m²	R\$78.000,00

### VENDA - BARRAÇÃO

BARRAÇÃO: Alto Alegre - Rua Silvano Casagrande, com 320m², mais escritório com 20m², lote 14x40(560m²)	R\$550.000,00
--	---------------

### VENDA - SALA

SALA COMERCIAL: CENTRO - R. Rio Grande do Sul, esquina com a R. Mal. Rondon, com aprox. 284m² sob terreno de aprox. 402,50m²	R\$1.500.000,00
SALA COMERCIAL: Coqueiral - Rua Paraná, nº 5982 com aproximadamente 110m² e 01 bwc.	R\$350.000,00
SALA COMERCIAL/CASA: Claudete - Rua Jorge Lacerda, com 136,86m² total, sendo uma sala comercial e uma casa em alvenaria	R\$250.000,00

### VENDA - APARTAMENTOS

APTO: Itapema - SC, com área de aprox. 172,71m², 02 suites, 02 Semi-suites, lavabo, living, coz., área de serviço, sacada com churrasqueira e área de Split, vaga de garagem	R\$1.100.000,00
APTO: Centro - Rua Minas Gerais, 2 suites, 2 quartos, sala 2 ambientes, cozinha planejada, área de serviço e depend. de empregada 02 vagas de garagem, área de lazer completa	R\$980.000,00
APTO DUPLEX: Ed. Salgado Filho - Rua Salgado Filho, com 01 suite, 02 quartos, sala e cozinha conjugada, área de serviço, terraço privativo com ofurô, salão de festa, 02 vagas de garagem	R\$750.000,00
APTO: Residencial Vivace - Rua Salgado Filho, com 01 suite master, 02 suites, sala, sacada com churrasqueira, cozinha, área de serviço, 02 vagas de garagem	Consulte-nos
APTO: Ed. Torre Nobre - Centro, Rua Souza Naves, nº 3525, 01 suite c/ closet e armários, 02 quartos c/ armários, sala 02 ambientes, cozinha planejada, banheiro social, área de serviço c/ armários, 01 vaga de garagem	R\$550.000,00
APTO: Ed. Casablanca - Rua Mato Grosso, Centro, 01 suite, 02 quartos, sala, cozinha com armários, banheiro social, dependência de empregada, área de serviço, 02 vagas de garagem	R\$480.000,00
APTO: Ed. L'Essence - Rua Manoel Ribas, Centro, 01 suite com sacada, 02 quartos, sala 02 ambientes, sacada com churrasqueira, cozinha, área de serviço, 02 vagas de garagem	R\$430.500,00
APTO: Ed. Monte Real - Rua Castro Alves, nº2215, com aprox. 178m², 01 suite com armários planejados, 02 quartos, sala 02 ambientes, cozinha com móveis planejados, banheiro social, área de serviço, escritório, sacada fechada com blindex e móveis, 01 vaga de garagem	R\$425.000,00
APTO: Ed. Manoel Ribas I - Centro, Rua Manoel Ribas, 01 suite com sacada, 02 demi suite, lavabo, sala 02 ambientes, sacada com churrasqueira, cozinha, área de serviço, 01 vaga de garagem	R\$405.250,00
APTO: Ed. Rio Branco - Centro, Rua Rio Grande do Sul nº769, 11º Andar, com piscina no condomínio, elevador, 01 suite e 01 quarto, 01 quarto escritório, demais dependências	R\$400.000,00
APTO: Ed. Monte Real - Rua Castro Alves, nº2215, com aprox. 176,86m² 01 suite, 02 quartos, sala 02 ambientes, sacada cozinha, banheiro social, área de serviço, escritório, 01 vaga de garagem	R\$395.000,00
APTO: Ed. Salgado Filho - Rua Salgado Filho, com 01 suite, 02 quartos, sala e cozinha conjugada, sacada com churrasqueira, área de serviço, 02 vagas de garagem	R\$380.000,00
APTO: Residencial Arauco - Centro, Rua Manoel Ribas, 01 suite, 01 quarto, sala, cozinha, área de serviço, 02 vagas de garagem	R\$360.000,00
APTO: Residencial Arauco - Centro, Rua Manoel Ribas, 01 suite, 01 quarto, sala, cozinha, área de serviço, 02 vagas de garagem	R\$244.703,39
APTO: Ed. San Fernando - Centro, Rua Souza Naves, nº4081, 02 quartos, sala, sacada, cozinha planejada, área de serviço, 01 vaga de garagem	R\$230.000,00
APTO: Res. Centro Azul - Coqueiral, Av. Brasil, nº9583, 03 quartos, sala 02 ambientes, cozinha com móveis planejados, banheiro, área de serviço, 01 vaga de garagem	R\$180.000,00
APTO: Res. Coqueiral - Coqueiral, Rua das Palmeiras, nº957, 03 quartos, sala 02 ambientes, cozinha, banheiro social, área de serviço, 01 vaga de garagem	R\$175.000,00
APTO: Res. Palmeiras - Parque Verde, Rua Cipreste, nº237, 02 quartos, sala 02 ambientes, cozinha com armário, área de serviço, banheiro, 01 vaga de garagem	R\$125.000,00

### VENDA - CASA E SOBRADO

CASA P/ FINS COMERCIAIS: Centro - com aprox. 342,46m² e terreno com 550,25m², 01 suite, 02 quartos, sala estar e jantar, 02 salas TV, 02 bwc sociais, escritório, cozinha com armários, área de serviço, edícula c/ churrasqueira, 01 vaga de garagem coberta e 03 sem cobertura	R\$1.650.000,00
CASA: Canadá - Rua Tapejara, com aprox. 143m² e terreno com 603m², 03 quartos, sala, cozinha, banheiro social, área de serviço, edícula com churrasqueira e banheiro, 02 vagas de garagem	R\$420.000,00
CASA: Canadá - Com aprox. 120m² e terreno com 603m², 03 quartos, sala, cozinha com armários, 1 banheiro, área de serviço, 02 vagas de garagem	R\$340.000,00
CASA: Santa Cruz - Em alvenaria com 01 suite, 02 quartos, sala de estar e jantar, cozinha, 02 banheiros, área de serviço, área com churrasqueira, 03 vagas de estacionamento (sem cobertura)	R\$320.000,00
CASA: Guarujá - Ruas dos Lirios, 250, com aprox. 120m², 02 quartos, sala, cozinha, banheiro, área de serviço, 02 vagas de garagem com área com churrasqueira e lavabo	R\$250.000,00
CASA: Alto Alegre - Rua Silvestre Bonatto, 446, com 214,64m² e terreno com 360m², 01 suite, 02 quartos, sala, copa, cozinha, área de serviço, edícula c/ banheiro	R\$220.000,00
CASA: Neva - Rua Marechal Floriano, 361, com 03 casas construídas em alvenaria sob terreno de 455m²	R\$210.000,00
CASA NOVA: Bela Vista - Rua Verde, com 03 quartos, sala, cozinha, banheiro, área de serviço, 01 vaga de garagem	R\$210.000,00
CASA: BELA VISTA - Rua Altemar Dutra, nº247, com 02 quartos, sala, cozinha, banheiro, área de serviço, 02 vagas de garagem descoberta, mais 02 peças com banheiro nos fundos	R\$150.000,00
CASA: Res. Pantanal com 02 quartos, sala, cozinha, banheiro, 02 vagas de garagem	R\$130.000,00
CASA: Rua Onix, Id. Esmeralda com 02 quartos, sala, cozinha, banheiro, área de serviço, dispensa e 01 vaga de garagem	R\$120.000,00
SOBRADO: UNIVERSITÁRIO, com aprox. 338m² 01 suite master, 03 quartos c/ sacada, sala de estar e cozinha, 02 banheiros sociais, espaço gourmet, mais edícula com 01 suite, 02 quartos, sala, cozinha e banheiro social, 04 vagas de garagem (aquecimento a gás)	R\$980.000,00
SOBRADO: MARIA LUIZA, 03 suites sendo 01 suite master, 01 quarto, sala de estar e jantar com lareira, escritório, banheiro social, cozinha com móveis, área de serviço, dependência de empregada, dispensa, espaço com churrasqueira, 02 vagas de garagem	R\$1.600.000,00

### LOCAÇÃO - APARTAMENTOS E QUITINETES

APTO: Centro - Avenida Brasil, nº5672, 04 quartos, sala, cozinha com armários, área de serviço, varanda (coberta), 02 banheiros, área de festas com banheiro, churrasqueira e 06 vagas de garagem	R\$2.000,00
APTO: Centro, Ed. Vitória Régia - Rua Pernambuco, nº308, 01 suite master com closet, 02 quartos, 02 salas, cozinha com móveis planejados, banheiro social, área de serviço c/ armários, dep. de empregada, 02 vagas de garagem	R\$1.500,00
APTO NOVO: Ed. Valentina Centro, com 01 suite, 02 quartos, sala 02 ambientes, cozinha com balcão, sacada com churrasqueira, área de serviço, 02 vagas de garagem	R\$1.000,00
APTO: Ed. Rio Branco - Centro, Rua Rio Grande do Sul, nº769, 01 suite, 02 quartos, sala 02 ambientes, cozinha, banheiro, área de serviço, 01 vaga de garagem	R\$1.500,00
APTO: Ed. Belvedere - Centro, Rua Presidente Bernardes, nº2557, 01 suite e 01 quarto c/ armários, sala 02 ambientes, cozinha planejada, banheiro, área de serviço c/ armários, 02 vagas de garagem c/ depósito	R\$1.500,00

APTO: Ed. Torre Nobre - Centro, Rua Souza Naves, nº3525, 01 suite c/ closet e armários, 02 quartos c/ armários, sala 02 ambientes, cozinha planejada, banheiro social, área de serviço c/ armários, 01 vaga de garagem	R\$1.400,00
APTO NOVO: Centro, com 01 suite, 02 quartos, sala 02 ambientes, sacada com churrasqueira, área de serviço, 02 vagas de garagem	R\$1.400,00
APTO: Ed. Monte Real - Rua Castro Alves, nº2215, 01 suite com armários planejados, 02 quartos, sala 02 ambientes, cozinha com móveis planejados, banheiro social, área de serviço, escritório com armários, sacada fechada com blindex e móveis, 01 vaga de garagem	R\$1.200,00
APTO: Ed. Visconde de Mauá - Rua São Paulo, nº364, 01 suite, 02 quartos, sala 02 ambientes, cozinha, banheiro social, área de serviço, sacada, 01 vaga de garagem	R\$1.200,00
APTO: Ed. Dom Rafael - Centro, Rua Marechal Floriano, nº2877, 01 suite, 02 quartos, sala 02 ambientes, sacada, banheiro, área de serviço, dependência de empregada, 02 vagas de garagem	R\$1.100,00
APTO: Ed. Dom Rafael - Centro, Rua Marechal Floriano, nº2877, 01 suite, 02 quartos, sala 02 ambientes, sacada, banheiro, área de serviço, dependência de empregada, 02 vagas de garagem	R\$990,00
APTO: Ed. Van Gogh - Cancelli, Rua Teresina, nº580, 01 suite, 02 quartos, sala, sacada, cozinha, área de serviço, 01 vaga de garagem	R\$800,00
APTO: Ed. Roma - Tropical, Rua Juscelino Kubitschek, nº1610, 02 quartos, sala c/ sacada, cozinha e área de serviço com armários, 01 vaga de garagem	R\$900,00
APTO SEMI-MOBILIADO: Ed. San Fernando - Centro, Rua Souza Naves, nº4081, 02 quartos sendo 01 com armário, sala com mesa e estante, sacada, cozinha planejada, área de serviço, 01 vaga de garagem	R\$800,00
APTO: Ed. Autmann - Neva, Rua Pio XII, nº1611, com 02 quartos sendo 01 com sacada, sala com sacada, cozinha, banheiro, área de serviço, 01 vaga de garagem	R\$750,00
APTO: Centro, Rua Pio XII, nº2371, com 02 quartos, sala com sacada, cozinha com balcão, banheiro, área de serviço, 01 vaga de garagem (condomínio baixo)	R\$745,00
APTO: Centro, Rua Pio XII, nº2371, com 02 quartos, sala com sacada, cozinha com balcão, banheiro, área de serviço, 01 vaga de garagem (condomínio baixo)	R\$695,00
APTO: Ed. Roma - Tropical, Rua Juscelino Kubitschek, nº1610, 01 quarto, sala c/ sacada, cozinha com armário, área de serviço, 01 vaga de garagem	R\$650,00
APTO: Ed. Parque das Aves - Maria Luiza, Rua Julio Szymanski, nº87 com 03 quartos, sala, cozinha, área de serviço, 01 vaga de garagem	R\$650,00
APTO: Ed. Vitória - Alto Alegre, Rua: Vitória nº2764, com 02 quartos, sala, cozinha, sacada, área de serviço, 01 vaga de garagem	R\$650,00
APTO: Res. Dom Pedro - Santa Cruz, Av. Tito Muffato, nº2077, 03 quartos, sala, cozinha, banheiro, área de serviço, 01 vaga de garagem	R\$600,00
APTO: Res. Palmeiras - Parque Verde, Rua Cipreste, nº237, 02 quartos, sala, cozinha, banheiro, área de serviço, 01 vaga de garagem	R\$550,00
APTO: Ed. Vitória - Alto Alegre, Rua: Vitória nº2764, com 02 quartos, sala, cozinha, sacada, área de serviço, 01 vaga de garagem	R\$550,00
APTO: Neva, Rua: Visconde do Rio Branco, nº1410, com 01 quarto, sala, cozinha, bwc, área de serviço, 01 vaga de garagem	R\$400,00
APTO: Neva, Rua: Visconde do Rio Branco, nº1410, com 01 quarto, sala, cozinha, bwc, área de serviço, 01 vaga de garagem	R\$450,00
QUITINETE: Res. Garbarito - Jardim Universitário, Rua do Feitor, nº65, 01 quarto com sacada, sala, cozinha com armário, área de serviço, banheiro, 01 vaga de garagem	R\$380,00
QUITINETE: Res. Garbarito - Jardim Universitário, Rua do Feitor, nº65, 01 suite com sacada, sala, cozinha com armário, área de serviço, 01 vaga de garagem	R\$370,00
QUITINETE: Res. Garbarito - Jardim Universitário, Rua do Feitor, nº65, 01 quarto, sala, cozinha com armário, área de serviço, banheiro, 01 vaga de garagem	R\$370,00
QUITINETE: Res. Garbarito - Jardim Universitário, Rua do Feitor, nº65, 01 quarto, sala, cozinha com armário, área de serviço, banheiro, 01 vaga de garagem	R\$360,00

### LOCAÇÃO - CASAS E SOBRADOS

CASA P/ FINS COMERCIAIS: Centro - com aprox. 342,46m² e terreno com 550,25m², 01 suite, 02 quartos, sala estar e jantar, 02 salas TV, 02 bwc sociais, escritório, cozinha com armários, área de serviço, edícula c/ churrasqueira, 01 vaga de garagem coberta e 03 sem cobertura	R\$4.000,00
CASA P/ FINS COMERCIAIS ou RESIDENCIAL: Neva - Rua Curitiba, nº1241, 02 suites, 03 quartos, sala, cozinha, banheiro, área de serviço, com 02 vagas de garagem	R\$2.450,00
02 quartos, 02 cozinhas, 02 banheiros, 05 vagas de garagem	R\$2.450,00
CASA: Rua Paraná, 3768, Centro, com aprox. 120m², 03 quartos, sala de estar e jantar, cozinha, 02 banheiros, área de serviço/dispensa, 02 vagas de garagem	R\$1.800,00
CASA: Rua Silvano Casagrande, 744, Alto Alegre, com 03 quartos, sala de estar e jantar, cozinha, 1 banheiro, área de serviço, edícula com 02 quartos e 01 banheiro, 01 vaga de garagem e várias vagas de estacionamento no pátio	R\$1.000,00
CASA: Rua dos Lirios, 250, Guarujá, c/ 01 suite 03 quartos, sala, cozinha, banheiro social, área de serviço, depósito, varanda e 03 vagas de garagem	R\$800,00
CASA: Rua Gral. Azul, 501 (fundos), Guarujá, c/ 01 suite 03 quartos, sala, cozinha, banheiro social, área de serviço, depósito, varanda e 03 vagas de garagem	R\$700,00
CASA C/ SALA COMERCIAL: Casa na Rua Jorge Lacerda, Claudete, com 61,100m² com 01 suite e 01 quarto, sala, cozinha, 1 banheiro, área de serviço e 01 sala comercial na frente	R\$700,00
CASA: Res. Pantanal, com 02 quartos, sala, cozinha, banheiro, 02 vagas de garagem	R\$500,00
CASA: BELA VISTA - Rua Altemar Dutra, nº247, com 02 quartos, sala, cozinha, banheiro, área de serviço, 02 vagas de garagem descoberta, mais 02 peças com banheiro nos fundos	R\$450,00
SOBRADO P/ FINS COMERCIAIS: Centro - Rua Presidente Kennedy, nº493, com aprox. 304m², c/ 02 suites, 02 quartos, 02 salas, cozinha, lavabo, edícula c/ 01 quarto, sala e banheiro, 02 vagas de garagem cobertas e várias vagas de estacionamento no terreno	R\$4.000,00

### LOCAÇÃO - SALAS COMERCIAIS, BARRAÇÃO, TERRENO

SALA COMERCIAL: Centro Av. Brasil, 8023, esq. com Rua Nereu Ramos, com 830m², 15 vagas de garagem ao lado da Caixa Econômica, Bco do Brasil e outras agências	R\$15.000,00
SALA COMERCIAL: Centro sala com aprox. 280m², Rua Carlos de Carvalho, nº4090	R\$14.000,00
SALAS COMERCIAIS: Clínica com 7 salas c/ aprox. 115,10m², mais sala de procedimentos, Rua São Paulo, 2229, Centro	R\$5.500,00
SALA COMERCIAL COM MEZANINO: Centro Com. Emma Ferlin, Rua Paraná, nº4753, sala 02, com aprox. 220,43m², com 02 vagas de garagem	R\$4.932,00
SALA COMERCIAL NOVA COM MEZANINO: Centro - Com. Idalina Schumacher, Rua Nereu Ramos, sala 02, com aprox. 197,75m²	R\$4.856,00
SALA COMERCIAL NOVA COM MEZANINO: Centro Com. Idalina Schumacher, Rua Paraná, sala 07, com aprox. 181,84m²	R\$4.466,00
SALA COMERCIAL COM MEZANINO: Centro Com. Emma Ferlin, Rua Paraná, nº4753, sala 01, com aprox. 197,74m², com 02 vagas de garagem	R\$3.824,00
SALA COMERCIAL NOVA COM MEZANINO: Centro Com. Emma Ferlin, Rua Paraná, nº4753, sala 03 e 04 com aprox. 195,96m², com 02 vagas de garagem	R\$3.790,00
SALA COMERCIAL NOVA COM MEZANINO: Centro Com. Emma Ferlin, Rua Paraná, 4753, salas 05, 06, 07 e 09, com aprox. 180,59m², com 02 vagas de garagem	R\$3.674,00
SALA COMERCIAL NOVA COM MEZANINO: Centro Com. Emma Ferlin, Rua Paraná, 4753, sala 08, aprox. 170,75m², com 02 vagas de garagem	R\$3.473,00
SALA COMERCIAL: Centro - Rua Rio de Janeiro, nº1536, com aprox. 100m² e 02 banheiros	R\$2.700,00
SALA COMERCIAL: Centro - Rua Paraná, nº4527, sala B, com aprox. 200m²	R\$2.500,00
SALA COMERCIAL: Coqueiral - Rua Paraná, nº5982, com aprox. 110m², 01 banheiro	R\$2.500,00
SALA COMERCIAL: na Rua Presidente Kennedy, 1219, Sala B, com aproximadamente 132m², 2 banheiros, escritório e cozinha	R\$2.200,00
SALA COMERCIAL: Centro - Rua Vicente Machado, nº1275, com aprox. 130m²	R\$2.100,00
SALA COMERCIAL: Alto Alegre - Rua Flamboyant, nº155, aprox. 259m², com 11 ambientes, 01 cozinha, 04 banheiros	R\$1.800,00
SALA COMERCIAL: Aclimação - Rua Padre Ricardo, nº1544, Sala com aprox. 145m², com 02 banheiros e 02 vagas de garagem	R\$1.800,00
SALA COMERCIAL: Centro - Rua Rio Grande do Sul, nº2151, Sala Comercial 05, com aprox. 84,90m², com 01 banheiro	R\$1.100,00
SALA COMERCIAL: Centro - Rua Salgado Filho, nº2250, com aprox. 90m², com 02 banheiros	R\$1.000,00
SALA COMERCIAL: Claudete - Rua Jorge Lacerda, nº1551, com aprox. 63,36m² e 1 banheiro	R\$700,00
SALA COMERCIAL: Centro Com. Cascavel, Rua Paraná, nº3035, 3º andar, com aprox. 46m²	R\$450,00
BARRAÇÃO: Centro - Rua Presidente Kennedy, nº970, com aprox. 1.300m² sob terreno de aprox. de 3000m²	R\$9.000,00
BARRAÇÃO: Núcleo de Produção Industrial III - Rua Mauro Gonçalves, nº111, aproximadamente 543,93m², com recepção, sala administrativa e banheiro, cozinha, mezanino com churrasqueira e banheiro, refeitório com banheiro	R\$5.000,00
TERRENO C/ SALA COM.: Centro - Rua Paraná, 4647 com aprox. 864m² (22,5X38,4)	R\$3.000,00
TERRENO DE ESQUINA: Centro - Rua Erchim esq. c/ a Rua Olavo Bilac com (50X40) 2.000m²	Consulte-nos
TERRENO: Centro - Rua Presidente Bernardes, nº2673, com 481m²	R\$1.000,00
TERRENO DE ESQUINA: Centro - Rua Rio de Janeiro, nº1562, esquina com Rua Visconde de Guarapuava, com 461,50m²	R\$880,00

Topo de prédio para colocação de antena: Centro Comercial Cascavel, Rua Paraná, nº3035, Centro, aprox. 16m² R\$200,00 o metro quadrado, podendo ser locado parcialmente

# NEVACOR

## Administrações



Predio na rua Cuiabá, alto da Neva n° 3199 com 1.200 metros, subsolo com 20 vagas de garagem, pavimento térreo com pé direito de 3 metros e mezanino. Valor do aluguel **R\$ 10.000,00**

Barracao na rua PIO XII n° 573 alto da Neva, com 1000 metros quadrados, sendo a parte da frente com dois pisos, tendo um patio de 2.500 metros, com entrada pela rua PIO XII e saída para a rua Manoel Ribas. Valor do aluguel: **R\$ 12.000,00**. Alugamos também no sistema Self Storage, ou "garde você mesmo"



Barracão na BR 277 em frente a fabrica de ônibus Mascarello, ideal para distribuidora, transportadora, ou logística, com 1.600 metros quadrados, contendo escritório em mezanino totalmente em alvenaria, com plataforma e 11 docas para carga e descarga, pé direito de 9 metros de altura, ótimo para paletização. Valor do aluguel: **R\$ 9,27** o metro quadrado

(45) 99989-0015

(45) 99989-0244

# Bernardi

## CORRETORES DE IMÓVEIS

F (45) 3224-5443 - www.imoveisbernardi.com.br

### ALUGA:

CENTRO Casa para locação comercial com 350m2 aproximadamente, situada na Rua Sete de Setembro, entre a Rua Maranhão e Rua Sta. Catarina, com várias salas e suites, amplos espaços, com possibilidade de amplo estacionamento na parte da frente do imóvel. Ideal para clínicas, escolas e escritórios em geral	R\$ 4.500,00
CENTRO Sala térrea com sobreloja, totalizando aproximadamente 87m², situada na Rua Souza Naves quase esquina com a Rua São Paulo	R\$ 1.700,00
CENTRO Sala no 2º andar, com aproximadamente 42 m², com divisórias, ideal para escritório, situada na Rua Sete de Setembro em frente a Praça Wilson Jofre	R\$ 720,00
CENTRO Sala térrea com mezanino, totalizando aproximadamente 88m², situada na Rua Paraná, 3100	R\$ 2.600,00
CENTRO Sala térrea com mezanino, totalizando aproximadamente 76m², situada na Rua Paraná, 3104	R\$ 2.600,00
CENTRO Sala térrea, totalizando aprox. 90m², situada na Rua Paraná, 3118	R\$ 2.600,00
CENTRO Sala no 2º andar, com aproximadamente 42 m2, um só ambiente, situada na Rua Sete de Setembro em frente a Praça Wilson Jofre	R\$ 600,00
CENTRO Sala térrea com mezanino, escritório e depósito anexo, totalizando aprox. 220m². Possui amplo pátio interno. Situada na Avenida Rio Branco 947	R\$ 4.200,00
CENTRO Sala no 2º andar, com aprox. 110m², com uma vaga de estacionamento, situada na Rua Souza Naves, nº 3546, Sala nº 22. Possui divisões internas, 02 wc, piso elevado para cabeamento lógico, telefônico e de energia. O Ed. Maria Eduarda possui elevador	R\$ 1.600,00
CENTRO Sala térrea com mezanino, com aproximadamente 460m², situada na Rua Carlos de Carvalho quase esquina com Avenida Brasil	R\$17.000,00
CENTRO Sala com aproximadamente 35 m2, dividida em 3 ambientes, 1 WC. Ideal para consultório. Taxa de condomínio de R\$ 280,00 aproximadamente, situada na rua Maranhão, 790, sala 403, Ed. Green, próximo ao Hospital Policlínica	R\$ 800,00
CENTRO Sala no 2º andar, com aprox. 85m², com uma vaga de estacionamento, situada na Rua Souza Naves, nº 3546, sala nº 21, Ed. Maria Eduarda, ideal para escritório	R\$ 1.400,00
CENTRO Sala térrea com mezanino, totalizando aproximadamente 170m² situada na Rua Rio Grande do Sul, 721, próxima ao 1º tabelionato	R\$ 4.500,00
CENTRO Sala comercial no segundo andar do Ed. Atila, com aproximadamente 35m², situada na Rua Rio de Janeiro, 1887	R\$ 650,00
CENTRO Sala térrea com aproximadamente 190 m2, com 02 WCs e cozinha. Possui vagas de estacionamento, está situada na Rua Carlos Gomes quase esquina com Rua Maranhão	R\$ 3.600,00
CENTRO Sala no 2º andar, na Rua Rio Grande do Sul, próxima a panificadora Nova Real, com aprox 77m² ideal para escritório, com duas salas, pequena cozinha e wc	R\$ 900,00
CENTRO Sala térrea com mezanino, totalizando aproximadamente 100 m2, situada na Rua Castro Alves, 1633, próxima à Rua Rio de Janeiro	R\$ 1.900,00
SAO CRISTÓVAO Sala comercial térrea na Av. Brasil, próxima ao Sicredi, com aproximadamente 120 m2	R\$ 2.700,00
GUARUJA Barracão com aproximadamente 500 m2, mais cobertura para carga e descarga de 100 m2 aproximadamente e com pátio de aproximadamente 1500 m2	R\$ 6.000,00
CENTRO Sala térrea Rua Paraná, próxima à Rua Sete de Setembro, com aproximadamente 30 m2	R\$ 1.600,00

G.C. BERNARDI - CRECI F 9775 - O.A. BERNARDI - CRECI F14978  
RUA PARANÁ Nº 3033 - SALA 101 - ED. CENTRO EMPRESARIAL FORMATO

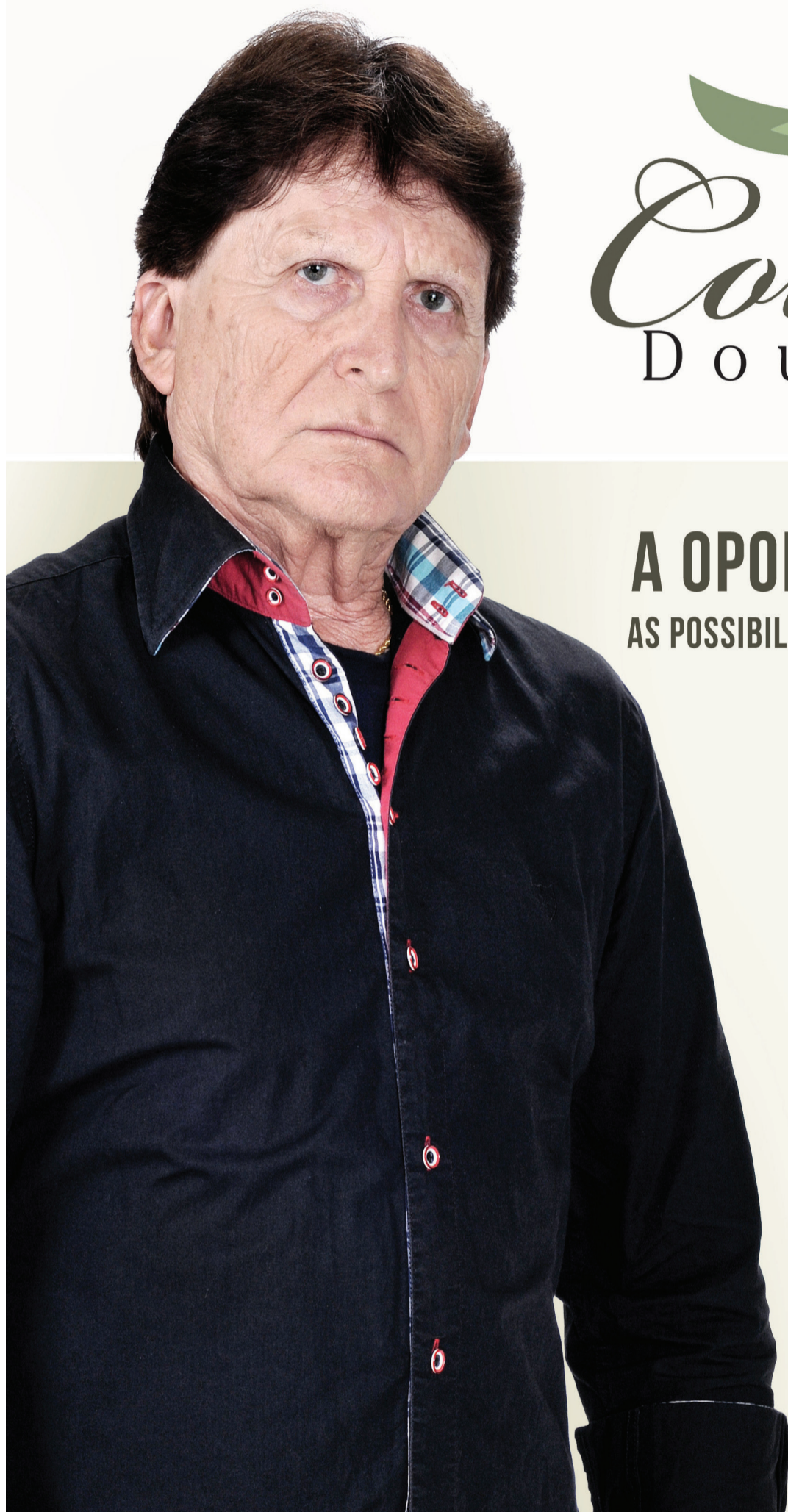

# Colina Dourada

BY INCORPORARE

## A OPORTUNIDADE É ÚNICA. AS POSSIBILIDADES DE INVESTIMENTO SÃO MUITAS.

Você tem a possibilidade de construir nos terrenos casas geminadas ou até edificações maiores, unindo 2 terrenos.\*

São muitas opções para multiplicar seu investimento.

**Paulo Melo**  
Diretor da Veplan Imóveis

- LOTES RESIDENCIAIS A PARTIR DE 375M<sup>2</sup>
- REDES DE ÁGUA, ESGOTO E ENERGIA ELÉTRICA E GALERIAS DE ÁGUAS PLUVIAIS
- RUAS PAVIMENTADAS COM MEIO-FIO
- PAISAGISMO
- ACESSO FÁCIL AO CENTRO E ÀS PRINCIPAIS BENFEITORAS DA CIDADE



(45) 3037 - 4490

Trevo da Rua Jorge Lacerda, no sentido Toledo  
[www.colinadourada.com.br](http://www.colinadourada.com.br)

Colina Dourada, situado no Município de Cascavel, Estado do Paraná, aprovado pela Prefeitura Municipal e matriculado sob o nº 81.317, no 1º Serviço de Registro de Imóveis da Comarca de Cascavel, Estado do Paraná, com 340.640,73m<sup>2</sup> e composto de 326 (trezentos e vinte e seis) lotes que serão urbanizados com infraestrutura constituída de: abertura (terraplanagem) de ruas, galeria de águas pluviais, meios-fios de concreto, pavimentação asfáltica, redes de água potável, esgoto e energia elétrica. Esses dados, entre outros, constam na planta e Memorial Descritivo, devidamente aprovada pela Municipalidade de Cascavel/PR em atenção às normas legais, bem como nos arquivos do suprarreferido Registro de Imóveis. Sugestões meramente ilustrativas das plantas, perspectivas internas e externas. \*Sujeito à aprovação da Prefeitura.

Administração:



Vendas:



## GRANDE OPORTUNIDADE DE NEGÓCIO

**LANÇAMENTO**

R:Vicente Machado, 897 – Centro. Constituído de 3 pavimentos c/ elevador, 10 vagas de estacionamento na parte frontal, ambiente com ampla iluminação, as salas são constituídas de 2 banheiros e 2 copas cada. Prazo de entrega a definir. Sala térrea: Área de 270 m<sup>2</sup>. Sala no segundo pavimento: Área de 270 m<sup>2</sup>, Sala no terceiro pavimento: Área coberta de 127 m<sup>2</sup> e terraço de 150 m<sup>2</sup>. Preços sob Consulta



**KRUM**

Fones: (45) 3222-0039 contato@krumconstrucoes.com.br  
www.krumconstrucoes.com.br

**DIGI STAR**  
PAIXÃO POR INOVAR

empocoe

**PABX Digistar liga você à novas oportunidades!**

SOLUÇÕES QUE GERAM ECONOMIA



- PABX com até 482 portas;
- Tecnologia Digital e IP;
- Roteador Básico ou Avançado;
- Módulo GSM integrado;
- Consulta Portabilidade;
- Gerenciamento e Diagnóstico Remoto;
- Software de Gestão: Virtual Key System e muito mais.



**Flextel Soluções.**  
Rua Cassiano Jorge Fernandes 1068  
Parque São Paulo - Cascavel- PR  
Fone (45) 3225-1033

**71%**  
das pessoas não confiam em redes sociais



**69%**  
das pessoas não confiam em blogs



**67%**  
das pessoas não confiam em sites de notícias

**2017**  
**58%** Confiança em jornais impressos aumentou

**2016**  
**53%**



Um levantamento encomendado pela Secretaria de Comunicação Social da Presidência mostrou que os jornais impressos se mantêm na liderança como o meio mais confiável, com 58%. As pessoas informaram que confiam muito ou sempre nessa mídia, contra 53% do mesmo levantamento feito um ano antes. A informação é de João José Werzbitzki. Ou seja, a credibilidade do meio mais tradicional, no caso o jornal, se elevou em um ano 5 pontos percentuais.

**Pesquisa revela que 58% das pessoas confiam mais em jornais impressos**

PLANTÃO DE VENDAS  
45 99106.6460

CONDIÇÃO ESPECIAL  
PARA PRODUTOR RURAL

PLANO



SAFRA

# SOJA/BOI X APARTAMENTO



Essa parceria possibilita a compra imediata do imóvel com 25% de entrada e o saldo dividido em 3 (três) anos corrigidos de acordo com a cotação do Soja e Arroba do Boi.

[saraivaderezende.com.br/planosafra](http://saraivaderezende.com.br/planosafra)

Promoção válida por tempo indeterminado. Apenas 05 unidades por Empreendimento!



VISITE  
APARTAMENTO  
DECORADO  
VENHA VISITAR NOSSO  
PLANTÃO DE VENDAS NO LOCAL

Segunda à sábado: 9h às 12h - 13h30 às 17h30  
Rua Natal, 706 - Centro - Cascavel - PR

2.543m<sup>2</sup>  
Área de Lazer aproximada

RUA NATAL, 706 - CENTRO  
LOCALIZAÇÃO NOBRE

ENTREGA  
DEZEMBRO 2017

Rua Dom Pedro II, 1.806 - Sala 01 - Centro  
45 3225.8182 - Cascavel - PR  
[facebook.com/saraivaderezende](https://www.facebook.com/saraivaderezende)

[saraivaderezende.com.br](http://saraivaderezende.com.br)

20  
anos

SR.  
CONSTRUTORA  
DESDE • 1997

Plantão de vendas: 45 99106.6460

Diferenciais que valorizam!

# Classificados

anuncio@oparana.com.br



01 - O Paraná Quarta-feira, 14/06/2017

## Consórcio

### CONSÓRCIO SERVOPA

Quer trocar de veículo? Faça uma carta de crédito, parcelas à partir de R\$ 255,30, temos várias opções. fale com o Gasparetto F: (45) 99962-1208. CI-176524.

## Máquinas Agrícolas

### RETROSCAVADEIRA

2014, Caterpillar, gabinada 4 X 4, ar condicionado, isofilm, pneus novos, 3.000 hs, seguro total contra roubo, rastreador. R\$65.000 + 23 parcelas R\$ 4.000 aceite carro na parte paga. F:(45)99926-9945 - Marcio CI-176456.

## Apartamentos

### ALUGO APARTAMENTO

5º andar, R. Jose Bonifácio, 532, c/ R. Minas Gerais, Ed. Torre do Sol I, todo reformado com porcelanato e laminado, 2 qtos, R\$ 700., + condomínio R\$ 300., F: (45) 99954-3490. CI-176358.

### ALUGO APARTAMENTO

Próximo ao Shopping JL, 02 quartos, sala, cozinha MOBILIADA, área de serviço, garagem F: (45) 99912-5888/3225 0009 CI-176127.

### ALUGO APARTAMENTO

Area Central, Residencial EcoVil, suite mais 02 quartos, cozinha planejada, ar condicionado e aquecedor de água a gás, 02 vagas de garagem, condomínio baixo. F: (45) 99812-0699 whatsapp /3228-3003. CI-176389.

### ALUGO BARRACÃO

De frente a Br 277, próximo ao trevo do Cataratas, com 500m², terreno 3000m, preço a combinar. F: (45) 99973-6072/ 99107-0022 CI-176423.

### APARTAMENTO

Apto Res. Bariloche, 3 qtos e d+ dependências, totalmente reformado, R\$ 160.000, pode ficar locado, 99966-6699 CRECI 3999. CI-176561.

### APARTAMENTO

Apto Res. Cascavel, térreo, 3 qtos e d+ dependências, reformado com cozinha planejada, R\$ 180.000, pode ficar locado, 99966-6699 CRECI 3999 CI-176562.

### APARTAMENTO

Apto Res Colina Verde, Rua Rafael Picolli, Região do Country, c/ suite + 2 quartos, piscina, elevador, salão de festas, garagem coberta, portão eletrônico, interfone, área verde, (totalmente mobiliado)R\$295.000,00, tratar, 99966-6699, creci 3999 CI-176563.

### SERAFIM VENDE

Apartamento, 02 quartos, no Cidade Verde, ótima localização, 01 vaga de garagem apenas R\$ 115.000 F: (45) 3035-2714 /99922-7904 - William CI-176545.

### SERAFIM VENDE APART

Maria Luiza, próx Beal da Carlos Gomes, aprox 86m², 2 qtos, demais depend, 2 vagas. R\$ 230.000. F: (45) 3035-2714/ 99922-7904 Creci 19806f. CI-176553.

### SERAFIM VENDE APART

Maria Luiza, próx Beal da Carlos Gomes, aprox 86m², 2 qtos, demais depend, 2 vagas. R\$ 230.000. F: (45) 3035-2714/ 99922-7904 Creci 19806f. CI-176554.

### V. MORETTI VENDE

Apartamento Res. Palmeiras, Rua Cipreste, 237, Pq.Verde, 2 quartos, sala 2 ambientes, cozinha c/ armário, área de serviço, bwc, 1 vaga de garagem. R\$ 125.000. F: (45) 3322-1515 CRECI 3149 J. CI-173120.

### V. MORETTI ALUGA

Barracão, Centro - Rua Presidente Kennedy 970, aproximadamente 1.300m² sob terreno de aproximadamente de 3000m² R\$ 9.000,00. F: (45) 3322-1515 CRECI 3149 J. CI-173114.

### V. MORETTI ALUGA

Apart Ed Roma, Tropical, Juscelino Kubitschek, quarto, sala, coz. c/ armários, área de serviço, 1 vaga de gar. R\$ 650. F: (45) 3322-1515 CRECI 3149 J. CI-173119.

### V. MORETTI ALUGA

Sobrado p/ fins comerciais, Centro, Rua Presidente Kennedy, nº493, com aprox. 304m², c/ 02 suites, 02 quartos, 02 salas, cozinha, lavabo, edícula c/ 01 quarto, sala e banheiro, 02 vagas de garagem cobertas e várias vagas de estacionamento no terreno R\$4.000 F: (45) 3322-1515 CRECI 3149 J. CI-173115.

### V. MORETTI VENDE

Apart. Centro, 2 suites, 2 qtos, sala 2 amb, coz. planejada, área de serviço e depend. de empregada, 2 vagas de gar, área de lazer completa. R\$ 980.000. F: (45) 3322-1515 CRECI 3149 J CI-173121.

### V. MORETTI VENDE

Apartamento Ed. Casablanca, Rua Mato Grosso, centro, suite, 2 quartos, sala, cozinha c/ armários, bwc social, depend. de empregada, área de serviço, 2 vagas de garagem R\$ 480.000. F: (45) 3322-1515 CRECI 3149 J CI-173116.

### VENDO APARTAMENTO

Resid. Alto do Lago, suite, 2 qtos, sala, coz, bwc social, área de serviço, sacada c/ churrasqueira, 109m² de área total. R\$ 260.000. Ac. imóvel até R\$100.000. F: (45) 99947-4163/ 3038-6347. Creci 20685. CI-176465.

## Casas

### CASA ACLIMAÇÃO

Alvenaria 145m², lote com 600m², suite, 3 quartos, demais depend. Rua Otelo C. Castilho, 621. R\$ 350.000. F: (45) 3225-2540/ 9972-3834. CRECI 7297. www.gersonparanhos.com.br CI-176503.

### CASA CANCELLI

Vendo casa, gar., p/ 4 carros, terreno inteiro, área total do imóvel 140 M² de área construída, toda em laje. R\$ 410.000. F: (45) 99947-4163/ 3038-6347. Creci 20685. CI-176466.

### CASA MARIA LUIZA

2 qtos, sala e coz conj, 2 gar, WC, 80m², toda em laje, ampla sobra de terreno. R\$ 225.000. Ac proposta. F: (45)3038-6347/ 99947-4163 CRECI20685. CI-176467.

### SERAFIM VENDE CASA

No Romma, c/aprox. 125m², terreno inteiro, 01 suite, 2 qts, edícula no fundo, por apenas R\$ 300.000. F: (45) 3035-2714/ 99922-7904 Creci 19806f. CI-176534.

### SERAFIM VENDE CASA

Pq. São Paulo, 116m², fino acab, sobra de terreno no fundo, espaço p/3 carros. R\$ 460.000. F: (45) 3035-2714/ 9922-7904 Creci 19806f. CI-176547.

### SERAFIM VENDE SOBRADO

Vila Dione, aprox 180m², 3 suites, mais depend, gar coberta pra 3 carros, semi mobiliado. R\$ 530.000. F: (45) 3035-2714/ 99922-7904 Creci 19806f. CI-176532.

### SERAFIM VENDE SOBRADO

Região do Porto Seguro de 114m², suite c/ hidro, 2 quartos, demais dependencias. R\$ 375.000. F: (45) 3035-2714/ 99922-7904 Creci 19806f. CI-176537.

### SERAFIM VENDE SOBRADO

No Padovani medindo 141m², sendo 01 suite, 02 quartos com edícula nos fundos, por apenas R\$ 285.000. F: (45) 3035-2714/ 99922-7904 Creci 19806f. CI-176556.

### V. MORETTI ALUGA

Casa p/ fins comercial ou residencial, Rua Curitiba, nº1241, Neva, 02 suites, 03 quartos, sala, cozinha, banheiro, área de serviço, com 02 edículas com 03 quartos, 02 cozinhas, 02 banheiros e 05 vagas de garagem R\$2.450,00 F: (45) 3322-1515 CRECI3149 J CI-173118.

### V. MORETTI ALUGA

Apto, Centro, Ed. Vitória Régia, Rua Pernambuco 308, suite máster com closet, 02 quartos, 02 salas, cozinha com móveis planejados, banheiro social, área de serviço c/ armários, dep. de empregada, 02 vagas de garagem R\$ 2.000 F: (45) 3322-1515 CRECI 3149 J CI-173122.

### V. MORETTI VENDE

CASAP/ FINS COMERCIAIS: Centro, aprox. 342,46m², terreno 550,25m², suite, 2 qtos, sala estar/jantar, 2 salas TV, 2 bwc, escrit, coz c/ armários, área de serviço, edícula c/ churrasq, gar coberta e 3 sem cobertura. R\$1.650.000 F: (45) 3322-1515 CRECI 3149 J CI-173117.

### VENDE OU TROCA

Casa em Santa Teresa, com 3 quartos, terreno de esquina por R\$180.000 F: (45) 3035-2714/ 9922-7904 Creci 19806f. CI-176546.

## Kitinetes

### ALUGO KITINETE

Próxima á UNIPAR e ao Shopping JL, preferência moça, R\$ 400 livre de água. F: (45) 99951-1597. CI-176457.

## Ponto Comercial

### ALUGA-SE BARRACÕES

Av. Estados Unidos 350m², Rua Francisco Schelle 450m², Paraná, 250m² todos com escritório e entrada p/ caminhões F: (45) 3225-1168. CI-175372.

### ALUGO AV BRASIL

Sala Comercial, na Av. Brasil, nº 1176, c/ 600m² de área construída+ 600m² de estacionamento. F: (45) 99972-8890. CI-176212.

### ALUGO AV. BRASIL

Sala Comercial, na Av. Brasil, nº 9322, c/ 525 m² de área construída+ 848 m² de estacionamento. F: (45) 99972-8890. CI-176213.

### ALUGO SALA COMERCIAL

54m², R. Vitória esquina com a Visconde do Rio Branco, Neva, R\$ 900. F: (45) 99951-1597. CI-176458.

### V. MORETTI ALUGA

Sala comercial para locação, aprox. 830m², na Avenida Brasil nº.8023-Centro, Cascavel. R\$ 15.000. F: (45) 3322-1515 CRECI 3149 J CI-173113.

*Não seja igual.*

**NOVA NEO 125**

**R\$ 849,00 DE ENTRADA + 48x 279,91 R\$ 8.490,00 Á VISTA**

**CASCABEL**  
AV BRASIL 2262  
FONE (45) 2104-3707  
WWW.BIBBOS.COM.BR

**YAMAHA**  
Revs Your Heart

**Bibbo's**  
Motonáutica

CADASTRO SUJEITO A APROVAÇÃO PELO BANCO YAMAHA. R\$8.490,00 VALOR PARA PAGAMENTO À VISTA SEM TROCA

**Terrenos**

**ÁREA 14 DE NOVEMBRO**  
4.633m², Rua Souza Naves Sul, após o viaduto Petrocon, ao lado da Met. Turmina, R\$ 950.000, aceito carro e parcelamento F: (45)9966-6699 CRECI 3999. CI-176564.

**REGIÃO CENTRAL**  
Terreno c/ 1050m² (25x42) Rua Vitória, 770 R\$ 1.350.000 F:(45) 99966-6699 Creci 3999. CI-176565.

**SERAFIM VENDE**  
Meio lote no Coqueiral, 6x35, 3 quadras da Av Brasil. Por apenas R\$ 130.000. F: (45) 3035-2714/ 99922-7904/ 99936-4099 Creci 19806f. Serafim. CI-176536.

**SERAFIM VENDE**  
Meio Lotes no Verona, 13,8m de frente por 15m de fundo. Apenas R\$ 65.000. F: (45) 3035-2714/ 99922-7904 Creci 19806f. CI-176541.

**SERAFIM VENDE**  
10 alqueires em Santa Tereza, aproximadamente 07 km do asfalto, 04 alqueires mecanizado R\$ 850.000. F: (45)3035-2714 / 99922-7904 Willian creci 3999. CI-176574.

**SERAFIM VENDE**  
Terreno, Santa Cruz, medindo 12x30, T.O. 60%, com casa de madeira em cima. R\$ 150.000. F: (45) 3035-2714/ 99922-7904 Creci 19806f. CI-176550.

**SERAFIM VENDE**  
No Florença, 79m²,01 suite,01 quarto, ótima localização, acima do nível da rua, 02 vagas de garagem. Por apenas R\$ 185.000. F: (45) 3035-2714/ 99922-7904. Creci 19806f www.willianserafim.com.br CI-176533.

**SERAFIM VENDE 10 ALQ**  
São Salvador, 8 alqueires mec., c/ benfeitoras, boa de água, 4km do asfalto. R\$ 1.200.000. F: (45) 3035-2714/ 99922-7904/ 99936-4099 Creci 19806f. CI-176549.

**SERAFIM VENDE 18 ALQ**  
Sta Maria, 9 alqs mec, reserva e pastagem, casa, açude. R\$ 100.000/ alq. Ac. 50% em permuta por imóvel em Cvel. F: (45) 3035-2714/ 99936-4099 Creci19806f www.willianserafim.com.br CI-176551.

**SERAFIM VENDE CASA**  
No Moradas Cascavel, 02 qtos, demais dependências, frente para rua, 02 vagas para carro na frente da casa, por apenas R\$ 120.000. F: (45) 99922-7904 Creci 19806f www.willianserafim.com.br CI-176539.

**SERAFIM VENDE CASA**  
No Moradas Cascavel, 02 qtos, demais dependências, frente para rua, 02 vagas para carro na frente da casa, por apenas R\$ 120.000. F: (45) 99922-7904 Creci 19806f www.willianserafim.com.br CI-176542.

**SERAFIM VENDE CHÁCAR**  
Aprox 7 alq. São Salvador, aprox 4,5 alq mec., muito bom de água. R\$ 750.000. F: (45) 3035-2714/ 99922-7904 Creci 19806f. www.willianserafim.com.br CI-176535.

**SERAFIM VENDE CHACARA**  
São Salvador, 2,1 alq., 700m do asfalto. Apenas R\$ 240.000. F: (45) 3035-2714/ 99936-4099 Creci 19806f www.willianserafim.com.br CI-176540.

**SERAFIM VENDE CHACARA**  
De 5 alq., com 4 alq. mec, região do Rio do Salto, ótima localização, por apenas R\$ 600.000 F: (45) 99922-7904 Creci 19806f. CI-176557.

**SERAFIM VENDE CHÁCARA**  
10.000m², 3 km do asfalto, ótima localização, sem benfeitorias. Por apenas R\$ 115.000. F: (45) 3035-2714/ 99922-7904/ 99936-4099 Creci 19806f CI-176552.

**SERAFIM VENDE CHÁCARA**  
2 alq., Santa Tereza, s/ benfeitorias, 7 km do asfalto. R\$ 250.000., aceita-se permutas. F: (45) 99922-7904 Creci 19806f www.willianserafim.com.br CI-176555.

**SERAFIM VENDE TERRENO**  
Santa Cruz, 14 x24, acima do nível da rua. Apenas R\$ 180.000. F:(45)3035-2714/ 99936-4099 Creci 19806f www.willianserafim.com.br CI-176548.

**SERAFIM VENDE TERRENO**  
No Alto Alegre, por apenas R\$ 135.000, área total de 154m² com 6,5m de frente, acima do nível da rua T.O. 60%. F: (45) 3035-2714/ 99922-7904 Creci 19806f. CI-176544.

**TERRENO CANCELLI**  
(13x35), 455m2, Rua Alcir da Motta c/ Mal Floriano (preservação permanente) R\$150.000,00 aceito carros e parcelamento, tratar 99966-6699, creci 3999. CI-176568.

**TERRENO JD PALMEIRAS**  
Rua Tarcílio Wagner, 59, c/ Hercílio Luz 550m², c/ casa de madeira, R\$330.000,00, vendo 50% do terreno,275m2 por R\$170.000,00, aceito carros e parcelamento, 99966-6699 Creci 3999. CI-176566.

**TERRENO NO COUNTRY**  
c/ 962m (17,50x55) Rua Rio Grande do Norte, entre as ruas 13 de Maio e Tiradentes, R\$ 750.000,00, aceita carros e parcelamento, 99966-6699 Creci 3999. CI-176567.

**TERRENO PERIOLLO**  
De esquina, 150m2, (10x15), Rua Horácio dos Reis c/ Toledo, R\$70.000,00, aceito carro e parcelamento, tratar 99966-6699 creci 3999. CI-176570.

**TERRENO SANTO ONOFRE**  
Rua Tupinambás, divisa com o Santa Cruz, 270 m2, (10x27), (preservação permanente),R\$80.000,00 tratar 99966-6699, creci 3999. CI-176569.

**VENDO**  
270 Alqueires, lavoura, 1.100 s/soja/ Alq. Prox a Rio Brilhante MS.578 há prox campo grande, 6 milhões. 400 há a 9.000/hás a 7 km do asfalto, 160 Alq. Dourados MS. Fonte. 0(67) 99971-3855 watzap CRECI 2649 CI-176163.

**Imóveis Diversos**  
**COMPRO CONSÓRCIOS**  
De qualquer administradora mesmo em atraso ou cancelado, com no mínimo 30% pago. Pagamento avista. Interessados tratar F:(42) 99820-8642 "Ponta Grossa - PR" EMAIL:maykoconsorcio@hotmail.com CI-176248.

**Animais**  
**PASTOR ALEMÃO**  
Vende-se fêmea com 1 ano de idade, com registro (PEDIGREE) Tratar com Josué F(45) 99902-0629/98812-8654 CI-176523.

**Empregos**  
**CONTRATA-SE**  
Mecânico de Veículos c/experiência. Interessados entrar em contato. Falar c/Cristiane (45)3036-4550 para agendar entrevista. Salário a combinar. CI-176432.

**CONTRATA-SE**  
Costureira ou (o) com experiência em máquina reta, galoneira, overlock. Bom rendimento de trabalho, salário compatível com a função. Enviar currículo para o e-mail: atendimento@textortextil.com.br CI-176042.

**Diversos**  
**FIM DOS MOSQUITOS**  
Estão levando o seu sono? Sua cozinha parece um zoológico? Paredes e móveis estão esfarelado? Seus problemas acabaram, eu resolvo. Orçamento sem compromisso. F. 3222-9319 Whatsapp 45 99929-2068 c/ Nelson CI-176521.

**MASSAGEM**  
Relaxante, estimulante e terapêutica centro c/ sala aquecida F:(45)99956-5803 CI-176508.

**MASSAGEM**  
Estimulante, estresse, cansaço, relaxamento corporal e tantrica c/ sala climatizada central. Só c/ agendamento, melhor preço e quantidade no atendimento. F: (45) 99819-3352 CI-176369.

**MASSAGEM RELAXANTE**  
Para stress, cansaço, dores musculares, atendimento em ambiente climatizado, com horário marcado. A partir de R\$ 40,00. F: (45) 99954-1505 CI-176571.

**PARE DE SOFRER**  
Trago quem você ama, rindo ou chorando em 3 dias, para sempre aos seus pés, faz e desfaz todos os tipos de trabalho. F: (43) 3344- 4566/ (43) 98456-3291(whatsapp) / (45) 99909-3154. CI-176001.

**ÚNICO NO BRASIL**  
Trago quem você ama, gamado e amarrado em você pra sempre! Sigilo absoluto. F: (43) 3322-6735/ 3322-8065/ 98456-3291(whatsapp)/ 99911-5862/ (45) 99909-3154. CI-176002.

**Informática**  
**VENDO COMPUTADOR**  
Intel i7 5820k, GTX 970 G1 GAMING, SSD 250 Gigas, Monitor BENQ 24 polegadas, mouse e fone Razer. Preço a combinar. F: (45) 99997-5795/ 45 3254-8362 CI-176298.

**acesse e fique por dentro**  
www.oparana.com.br  
twitter.com/o\_parana  
facebook.com/JornalOParana  
siteoparana@oparana.com.br  
**Paraná**  
Jornal de Fato  
45. 3321-1000  
**Utilidade Pública**

**SÚMULA EMISSÃO DE LICENÇA INSTALAÇÃO**  
**JOSE ANTONIO DA SILVA E VALERIO V. SANTOS** tornam público que receberam do IAP, Licença Instalação para PISCICULTURA DE ADULTOS, a ser implantada no LR 99-A E 100, BAIRRO PROGRESSO 1ª PARTE, GL. RIO VERDE-2, JESUÍTAS, Município de JESUÍTAS, Estado do Paraná. Validade: 06.06.2018.

**SÚMULA DE REQUERIMENTO DE LICENÇA SIMPLIFICADA**  
**JOSÉ ERIVALDO FREITAS E CIA LTDA - ME** torna público que irá requerer à Secretaria Municipal do Meio Ambiente de CASCAVEL/PR, a Licença Simplificada para COMÉRCIO VAREJISTA DE CAL, AREIA, PEDRA BRITADA, TIJOLOS E TELHAS. a ser implantada NA RUA CAPIVARI, N 133, CNPJ 10.925.715/0002-90, CASCAVEL/PR.

**SÚMULA EMISSÃO LICENCIAMENTO AMBIENTAL SIMPLIFICADO DE REGULARIZAÇÃO**  
**HELIO ROQUE DE CARVALHO** torna público que recebeu do IAP, Licenciamento Ambiental Simplificado para AVICULTURA DE CORTE, a ser implantada no LR 32-A, BAIRRO PALMITAL, 1 PARTE, GL. RIO VERDE-2, ESTRADA BELA VISTA, Município de FORMOSA DO OESTE, Estado do Paraná. Validade: 09.05.2023

**SÚMULA EMISSÃO DE RENOVAÇÃO LICENÇA OPERAÇÃO**  
**EDITE LOCKS** torna público que recebeu do IAP, Renovação Licença Operação para AVICULTURA DE CORTE, implantada no LR 82-A, GL. 10-B, COL. PERUIBE, COM. SAO JOSE, Município de NOVA AURORA, Estado do Paraná. Validade: 09.05.2023

**SÚMULA EMISSÃO RENOVAÇÃO DE LICENCIAMENTO AMBIENTAL SIMPLIFICADO**  
**DEVAIR JOSE DA SILVA E ZULEIDE ROECKER DA SILVA** tornam público que receberam do IAP, Renovação Licenciamento Ambiental Simplificado para AVICULTURA DE CORTE, a ser implantada na UNIFICAÇÃO LR 257-A, 258-A, 259-A-1, 261, 264, 265, 259-A, 256 E 255, GL. 08, COL. PINDORAMA COM OS LR 102, 102-A E 103-F, GL. FRANKLIN, COL. PERUIBE, ALTO ALEGRE, Município de NOVA AURORA, Estado do Paraná. Validade: 09.05.2023

**SÚMULA DE SOLICITAÇÃO DE LICENÇA AMBIENTAL SIMPLIFICADA**  
A empresa **D.N. EVENTOS EIRELI-ME**, inscrita no CNPJ sob nº 27.071.344/0001-48, torna público que requereu à Secretária Municipal de Meio Ambiente- SEMA, de Cascavel- PR, a LICENÇA AMBIENTAL SIMPLICADA MUNICIPAL - LASM, para o exercício da atividade de discotecas, danceterias, salões de dança, similares e comércio varejista de bebidas, a ser exercida na cidade de Cascavel- PR, a Rua do Coubooy nº 777, Bairro Pioneiros Catarinense.

**SÚMULA EMISSÃO DE LICENÇA INSTALAÇÃO**  
**CELSO JASPER** torna público que recebeu do IAP, Licença Instalação para AMPLIAÇÃO SUINOCULTURA DE TERMINAÇÃO, a ser implantada no LOTE RURAL 114-B-2 GL.08 COL. PINDORAMA, ESTRADA USINA VELHA, Município de CAFELÂNDIA, Estado do Paraná. Validade: 02.02.2018

**SÚMULA DE REQUERIMENTO DE LICENÇA SIMPLIFICADA**  
**ALEXANDRE BOLELA**, torna público que requer junto ao IAP, a LAS (LICENÇA SIMPLIFICADA), para FORNOS PARA PRODUÇÃO DE CARVÃO, no IMÓVEL LOTE RURAL 232-A e 233, DA GLEBA RIO VERDE-2, DISTRITO DE MARAJÓ, MUNICIPIO DE NOVA AURORA PR.

**SÚMULA EMISSÃO DE LICENÇA INSTALAÇÃO**  
**LENIR JASPER DE PAULA** torna público que recebeu do IAP, Licença Instalação para SUINOCULTURA DE TERMINAÇÃO, a ser implantada no LR 115-A, GL 08 DA COLÔNIA PINDORAMA, USINA VELHA, Município de CAFELÂNDIA, Estado do Paraná. Validade: 06.06.2018

**SÚMULA DE REQUERIMENTO DE LICENÇA SIMPLIFICADA**  
**MALDERI DANIEL**, torna público que irá requerer ao IAP, a LICENÇA SIMPLICADA, para a atividade de Piscicultura a ser implantada na Comunidade de Placa Lindoia, distrito de Espigão Azul, Município de Cascavel- PR.

**SUMULA DE PEDIDO DE LICENÇA PREVIA**  
**MARCELO BADALOTTI**, inscrito no CPF 019.039.029-83, torna publico que na data de 14/06/2017 requereu do IAP – Instituto Ambiental do Parana, Licença Previa para Suinocultura terminação localizado 50-A-21-A lote rural 64, gleba 04, 2º parte Colonia Adelaide Linha Santa Terezinha, Município Três Barras do Paraná- PR

**SÚMULA EMISSÃO DE RENOVAÇÃO LICENÇA OPERAÇÃO**  
**PEDRO AVANCINI** torna público que recebeu do IAP, Renovação Licença Operação para AVICULTURA DE CORTE, implantada no LR 12, LOTEAMENTO SANTO ANTONIO, Município de NOVA AURORA, Estado do Paraná. Validade: 09.05.2023

**SÚMULA EMISSÃO DE RENOVAÇÃO LICENÇA OPERAÇÃO**  
**RENALDO BASTOS E JOSE APARECIDO BASTOS** tornam público que receberam do IAP, Renovação Licença Operação para AVICULTURA DE CORTE, implantada no LR 138, 139 E 140, GL. 09-A, COL. PERUIBE, ESTRADA PIRAPORA, Município de IRACEMA DO OESTE, Estado do Paraná. Validade: 09.05.2023.

**SÚMULA EMISSÃO DE RENOVAÇÃO LICENÇA OPERAÇÃO**  
**VANILDA GRIGNANI VOSS E THIAGO GRIGNANI VOSS** torna público que recebeu do IAP, Renovação Licença Operação para AVICULTURA DE CORTE, implantada no LR 190-C, GL. 08, COL. PINDORAMA, BAIXO IGUACUZINHO, Município de NOVA AUORA, Estado do Paraná. Validade: 09.05.2023.

**saudável & gostosa**

**Ment**  
A MAIS INFLUENTE REVISTA DE CANTINARIA  
MAIO

**GASTRO + FIT**  
A onda dos alimentos saudáveis chegou para ficar. Descubra seu lado saboroso com receitas fáceis e práticas.

**já nas bancas**



# Editais

edital@oparana.com.br  
Edição 12.529

01 - O Paraná Quarta-feira, 14/06/2017

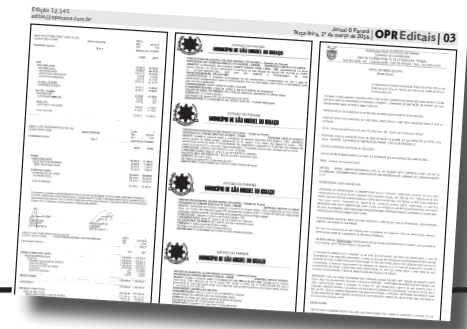

**EDITAL DE CONVOCAÇÃO**

Pelo presente Edital, ficam convocados os Senhores Associados a comparecerem à **Assembleia Geral Extraordinária**, a realizar-se no próximo dia 22 de Junho de 2017 (dois mil e dezessete) em primeira convocação às 19:00hs (dezenove horas) ou se não houver número legal, em segunda convocação às 19:30hs (dezenove horas e trinta minutos), com qualquer número de Associados presentes, na Avenida Treviso, nº 500, no Salão de Festas do Residencial Treviso, Cascavel/PR a fim de serem tomadas deliberações sobre a seguinte:

**ORDEM DO DIA – Assembleia Ordinária**

- 1º) Reajuste da Taxa de Manutenção, biênio 2017/2018 e deliberação para aprovação;
- 2º) Proposta de pagamento do Plano de Investimentos pelos Associados Fundadores, conforme Estatuto da Associação e deliberação para aprovação;
- 3º) Plano de Investimentos, biênio 2017/2018 e deliberação para aprovação;

**Observações Estatutárias:**

1. É lícito aos Senhores associados se fazerem representar na Assembleia ora convocada por procuradores, munidos com procurações específicas e firma reconhecida em cartório;
2. A ausência do(a) senhor(a) associado(a) não o(a) desobriga de aceitar como tácita concordância aos assuntos que fores tratados e deliberados;
3. Os associados que se encontrem em débito com a Associação, não terão direito a manifestação ou voto nas deliberações;
4. Para melhor andamento da assembleia e cumprimento da pauta serão abordados somente os assuntos previstos sendo que dúvidas sobre assuntos gerais devem ser esclarecidos com o escritório de administração, a qualquer tempo;
5. Os presentes devem contribuir para o bom andamento da assembleia, com cordialidade e respeito, para com demais associados e assuntos da pauta;

Cordialmente,  
Associação de Proprietários e Moradores do Residencial Treviso  
Cascavel, 08 de junho de 2017.

**CI1177121-E17**

**CÂMARA MUNICIPAL**  
**Campo Bonito-PR**

CNPJ-01.129.740/0001-95  
Gestão 2017 à 2018

**RESOLUÇÃO Nº. 02/2017**

**SÚMULA:** Revoga a resolução nº 07/2015 e dá outras providências.

A CÂMARA MUNICIPAL DE CAMPO BONITO, Estado do Paraná, aprova e o seu Presidente promulga a seguinte:

**RESOLUÇÃO**

O Art. 1º Fica Revogada em inteiro teor a Resolução nº 07/2015.

Art. 2º - Esta Resolução entra em vigor na data de sua publicação, revogadas as disposições em contrário.

Sala da Presidência, em 13 de Junho de 2017.

Ademar Belo  
Presidente  
**CI1177117-E17**

Cleomildo Treviso  
1º Secretário

**MUNICÍPIO DE Campo Bonito**  
ACERVA Nº 0001.2017.0001-00

**PROCESSO Nº 76/2017**  
**LICITAÇÃO MODALIDADE PREGÃO Nº 43/2017**  
**ADJUDICAÇÃO**

Em conformidade com o inciso IV do art. 3º e inciso XX, art. 4º da Lei Ordinária nº 10.520/2002, adjudico o procedimento licitatório em epígrafe em favor da empresa:

**SOLANGE MATTOS DE FIGUEIREDO – ME, CNPJ 00.255.126/0001-07, com o valor total de R\$ 6.200,00 (seis mil e duzentos reais).**

Campo Bonito, 13 DE Junho de 2017.

José da Cunha  
Pregoeiro

**PROCESSO Nº 76/2017**  
**LICITAÇÃO MODALIDADE PREGÃO Nº 43/2017**  
**AVISO DE HOMOLOGAÇÃO**

Fica homologado o julgamento proferido pela Comissão de Licitação, sobre o Processo de Licitação nº 70/2017, que tem por objetivo a **CONTRATAÇÃO DE EMPRESAS DO RAMO PARA PRESTAÇÃO DE SERVIÇOS DE PINTURA, CHAPEAÇÃO, REFORMA E FORNECIMENTO DE PEÇAS E MATERIAIS PARA O VEÍCULO FIAT DOBLÓ PLACAS AMN 1490 PATRIMÔNIO DA SECRETARIA MUNICIPAL DE SAÚDE, CONFORME ESPECIFICAÇÕES DO EDITAL, EXCLUSIVO PARA MICRO EMPRESAS E EMPRESAS DE PEQUENO PORTE**, conforme Mapa Comparativo de Preços em Anexo ao Processo, a favor das seguintes empresas:

**SOLANGE MATTOS DE FIGUEIREDO – ME, CNPJ 00.255.126/0001-07, com o valor total de R\$ 6.200,00 (seis mil e duzentos reais).**

Campo Bonito, 13 DE Junho de 2017.

**CI1177114-E17**

**Sind. dos Trabalhadores em Transportes Rodoviários de Foz do Iguaçu**  
CNPJ 75.431.932/0001-08  
BASE TERRITORIAL: Santa Terezinha de Itaipu, São Miguel do Iguaçu, Medianeira, Missal, Céu Azul, Matelândia, Itaipulândia, Ramlândia, Serranópolis do Iguaçu.Sede Própria: Av. República Argentina, 3524 - Jd. Panorama - Fone: (45) 3525-1410 - CEP 856-678 - Foz do Iguaçu - PR

**EDITAL DE CONVOCAÇÃO**

O SINDICATO DOS TRABALHADORES EM TRANSPORTES RODOVIÁRIOS DE FOZ DO IGUAÇU-PR por seu presidente infra-assinado, no uso de suas atribuições legais e estatutárias, **CONVOCA** todos os trabalhadores filiados ou não das empresas Amboni e Dandolini Comércio de Gás Ltda, Grande Lago Comércio de Gás Ltda, Parque Iguaçu Comércio de Gás Ltda, Comércio de Gás Damboni Ltda, Lar Transportes Ltda, Cooperativa Agroindustrial Lar, Transportes Coletivos Paloma, Dawel de Transporte Coletivo Ltda, Italianinha Transporte de Passageiros Ltda, JLM Transporte e Turismo Ltda, entre outras que sejam abrangidas por esta entidade sindical, para participarem da **ASSEMBLEIA GERAL EXTRAORDINÁRIA** a ser realizada no dia **17 de junho de 2017**, na sub-sede do Sindicato, sito à Rua 24 de Outubro, nº 2.973, Bairro São Cristóvão, cidade de Medianeira, iniciando-se às 14:00 em primeira convocação, com 50% mais 1 dos associados presentes; não havendo número legal para deliberação, a nova chamada será às 15:00 em segunda convocação, com qualquer número de presentes. Aberta assembleia as deliberações serão feitas com 2/3 dos votos dos associados presentes, para decidir sobre a seguinte ordem do dia:

1. Análise das contrapropostas das empresas para fechamento dos Acordos Coletivo de Trabalho 2017/2018.
2. Caso as contrapropostas sejam rejeitadas, analisar outras propostas, e se ainda votarem pela greve, marcar dia e hora do início.
3. Autorização para diretoria outorgar procuração a advogado para instaurar dissídio coletivo de trabalho, caso necessário.
4. Fixação de formas de descontos para o custeio da entidade sindical, ressalvando o direito de oposição a ser feito pelo funcionário de até 10 dias após a assembleia de aprovação do acordo coletivo de trabalho.
5. Assuntos gerais.

Foz do Iguaçu/PR, 13 de junho de 2017.

Dilton Vinícius  
Presidente  
**CI1177124-E17**

**Município de Lindoeste**  
E-mail: pm@lindoeste.pr.gov.br  
AV. Marechal Cândido Rondon, s/n - Telefone: (45) 3237-8000  
CEP 85826-000 - LINDOESTE - PARANÁ  
CNPJ 80.881.915/0001-92

**PORTARIA 101/2017**  
Data 13/06/2017

O Prefeito Municipal de Lindoeste, Estado do Paraná, no uso de suas atribuições legais e em conformidade com exigências do Tribunal de Contas:

**RESOLVE**

Autorizar o lançamento de 02 (duas) diárias para a **Sra. ROSIMEIRE REICHERT** CPF nº 011.434.119-27, Cargo de **Conselheira**, membro do Conselho Municipal de Saúde, conforme Lei nº 480/2010. Em decorrência de viagem para CURITIBA - PR, nos dias 12 e 13 de Junho de 2017. *Para participar do Encontro de Conselheiros Municipais.*

**GABINETE DO PREFEITO MUNICIPAL DE LINDOESTE**  
**AOS 13 DIAS DO MÊS DE JUNHO DE 2017.**

JOSE ROMUALDO PEDRO  
Prefeito Municipal  
**CI1177118-E17**

**MUNICÍPIO DE PORTO BARREIRO**  
**ESTADO DO PARANÁ**  
Rua das Camélias, 900 - Centro. CEP 85.345-000  
CNPJ 01.591.618/0001-36 - Fone/Fax (042) 3661-1010  
www.portobarreiro.pr.gov.br

**AVISO DE LICITAÇÃO**  
**PREGÃO PRESENCIAL N.º 36/2017-PMPB**  
SISTEMA DE REGISTRO DE PREÇOS  
**Licitação Exclusiva para Microempresas e Empresas de Pequeno Porte**  
**Lei Complementar 147 de 07 de Agosto de 2014.**

O Município de Porto Barreiro, Estado do Paraná, por meio de seu pregoeiro, tendo em vista o disposto nas Leis Federais 8666/93, 10.520/02, com os Decretos Federais 5450 de 31/05/05 e 5504 de 05/08/05, torna público que realizará às 09h00min do dia 28 de junho de 2017, na sede da Prefeitura Municipal situada a Rua das Camélias, 900, fone (42) 3661-1237, licitação modalidade PREGÃO PRESENCIAL (SRP) Nº 36/2017, cujo objeto é a **AQUISIÇÃO DE FITAS PARA IMPRESSORA, CARTUCHOS DE TINTA E TONERS VISANDO A MANUTENÇÃO DAS ATIVIDADES DAS DIVERSAS SECRETARIAS REQUISITANTES**, conforme disposto no Edital. O Edital e seus anexos deverão ser retirados na sede da Prefeitura Municipal, no endereço supra citado junto a Divisão de Licitação, bem como por solicitação via e-mail - prefeituraportobarreiro@yahoo.com.br.

Porto Barreiro, 13 de junho de 2017.

**RONALDO DE MATOS**  
Pregoeiro  
**CI1177116-E17**

**CÂMARA MUNICIPAL DE MARIPÁ**  
ESTADO DO PARANÁ  
e-mail: contatos@camaramaripa.pr.gov.br  
Av. General Canabarro, 579 - Fone: (44) 3687-1416 - 85.955-000 - MARIPÁ - PR  
CNPJ 73.909.491/0001-61

**PORTARIA Nº 31/2017**

**SÚMULA - Concede Gratificação de Função a Servidor do Legislativo Municipal de Maripá.**

A MESA DIRETIVA DA CÂMARA MUNICIPAL DE MARIPÁ, ESTADO DO PARANÁ, no uso de suas atribuições legais e;

Considerando o disposto no art. 64, inciso XVIII, da Lei Orgânica Municipal e art. 20-B, da Resolução nº 03, de 15 de abril de 2015;

Considerando a Resolução nº 05/2017, de 25 de abril de 2017, que Altera a Resolução nº 03 de 15 de abril de 2015 que disciplina o Plano de Cargos, Vencimentos, Carreira e Avaliação de Desempenho dos Servidores do Poder Legislativo Municipal de Maripá;

**RESOLVE:**

Art. 1º. Conceder ao servidor **Marcelo Soares** portador do CPF nº. 023.459.379-20, lotado no cargo de Assistente Legislativo, para responder pela Presidência da Comissão de Licitação, a título de gratificação, o valor de R\$ 480,00 (quatrocentos e oitenta reais), em conformidade ao que dispõe a Lei nº. 1.118, de 12 de junho de 2017 - Legislativo.

Art. 2º. Esta Portaria entra em vigor na data de sua publicação, retroagindo seus efeitos à partir de 1º de junho de 2017.

CÂMARA MUNICIPAL DE MARIPÁ, ESTADO DO PARANÁ  
EM 12 DE JUNHO 2017

**EUCLIDES JOSÉ KREUTZ** Presidente  
**EDJO SARTORI** 1º Secretário  
**ABRONSO ANTÔNIO PASTORE** 2º Secretário  
**CI1177127-E17**

**CÂMARA MUNICIPAL DE MARIPÁ**  
ESTADO DO PARANÁ  
e-mail: contatos@camaramaripa.pr.gov.br  
Av. General Canabarro, 579 - Fone: (44) 3687-1416 - 85.955-000 - MARIPÁ - PR  
CNPJ 73.909.491/0001-61

**PORTARIA Nº 32/2017**

**SÚMULA - Concede Gratificação de Função a Servidora do Legislativo Municipal de Maripá.**

A MESA DIRETIVA DA CÂMARA MUNICIPAL DE MARIPÁ, ESTADO DO PARANÁ, no uso de suas atribuições legais e;

Considerando o disposto no art. 64, inciso XVIII, da Lei Orgânica Municipal e art. 20-B, da Resolução nº 03, de 15 de abril de 2015;

Considerando a Resolução nº 05/2017, de 25 de abril de 2017, que Altera a Resolução nº 03 de 15 de abril de 2015 que disciplina o Plano de Cargos, Vencimentos, Carreira e Avaliação de Desempenho dos Servidores do Poder Legislativo Municipal de Maripá;

**RESOLVE:**

Art. 1º. Conceder a servidora **Elenir Krupp Groeller** portadora do CPF nº. 054.636.419-51, lotada no cargo de Auxiliar de Serviços Gerais, para responder pela função de Pregoeira, a título de gratificação, o valor de R\$ 440,00 (quatrocentos e quarenta reais), em conformidade ao que dispõe a Lei nº. 1.118, de 12 de junho de 2017 - Legislativo.

Art. 2º. Esta Portaria entra em vigor na data de sua publicação, retroagindo seus efeitos à partir de 1º de junho de 2017.

CÂMARA MUNICIPAL DE MARIPÁ, ESTADO DO PARANÁ  
EM 12 DE JUNHO 2017

**EUCLIDES JOSÉ KREUTZ** Presidente  
**EDJO SARTORI** 1º Secretário  
**ABRONSO ANTÔNIO PASTORE** 2º Secretário  
**CI1177128-E17**

**FUJDO MUNICIPAL DE SAÚDE DE CAPITÃO LEÔNIDAS MARQUES - PR.**

**TERMO DE INEXIGIBILIDADE DE LICITAÇÃO N.º 066/2017.**

Ref: Edital de Credenciamento n.º 008/2017.

Declaro inexigível a licitação, no valor de R\$ 170.000,00 (cento e setenta mil reais), com fundamento no artigo 25 da Lei n.º 8666/93, a favor da empresa **SANTA PAULINA CLÍNICA E ACADEMIA LTDA**, com sede na Av. Tibagi 270, Centro, em Capitão Leônidas Marques, Estado do Paraná, inscrita no CNPJ sob n.º 07.931.875/0001-56, para prestação de serviços especializados mais precisamente na área de "fisioterapia", para atendimento aos municípios, por um período de 12 (doze) meses, em atendimento a solicitação da Secretaria Municipal de Saúde, sujeitando-se às determinações do edital de credenciamento.

Capitão Leônidas Marques, Estado do Paraná, 12 de junho de 2017.

**Ademar Mantovani**  
Secretário Municipal de Saúde

**EXTRATO DE CONTRATO N.º 235/2017.**

**REF: TERMO DE INEXIGIBILIDADE N.º 066/2017.**  
**PROCEDIMENTO SUBSEQÜENTE AO EDITAL DE CREDENCIAMENTO N.º 008/2017.**  
**CONTRATANTE: FUNDO MUNICIPAL DE SAÚDE DE CAPITÃO LEÔNIDAS MARQUES-PR.**  
**CONTRATADA: SANTA PAULINA CLÍNICA E ACADEMIA LTDA.**

**OBJETO:** Contratação de empresa para prestar serviços especializados, mais precisamente na área de "fisioterapia", para atendimento aos municípios, sendo um total estimado de 10.000,00 (dez mil) sessões, por um período de 12 (doze) meses, em atendimento a Secretaria Municipal de Saúde.

**VALOR:** R\$ 170.000,00 (cento e setenta mil reais).

**VIGÊNCIA:** 12 (doze) meses, com início a partir da assinatura do Termo Contratual, com possibilidade de renovação por igual período, de acordo com o artigo 57, da Lei n.º 8666/93.

**DOTAÇÃO:**  
13.01.10.301.0037.2157.05600.3.90.39.50.99  
13.01.10.301.0037.2157.05610.3.90.39.50.99

Capitão Leônidas Marques, Estado do Paraná, 12 de junho de 2017.

**Ademar Mantovani**  
Secretário Municipal de Saúde  
**CI1177111-E17**

CÂMARA MUNICIPAL DE MEDIANEIRA | ESTADO DO PARANÁ | PORTARIA N.º 22, de 12 de JUNHO de 2017 | Estabelece Ponto Facultativo de trabalho no âmbito do Poder Legislativo Municipal.

MUNICÍPIO DE MARIPÁ | ESTADO DO PARANÁ | Rua Luiz de Camêes, 437 - CEP 85.955-000 - Fone/Fax: (44) 3687-1262

EXTRATO DE PUBLICAÇÕES | DECRETO Nº 86, DE 12 DE JUNHO DE 2017. Dispõe sobre a abertura de Crédito Adicional Suplementar no Orçamento do Exercício de 2017, na importância de R\$ 3.000,00 (Três mil reais) e de outras providências.

EXTRATO DE PUBLICAÇÕES | ATA DE REGISTRO DE PREÇOS Nº 043/2017. Aos treze dias do mês de junho do ano de 2017, o MUNICÍPIO DE MARIPÁ, Estado do Paraná, (...) foi registrado o preço da empresa abaixo identificada, para futuras e eventuais, Aquisição(ões) de pó de pedra, pedrisco, pedra brita, C.B.U.Q.(Concreto Betuminoso Usinado a Quente), emulsão asfáltica, cascalho, areia e pedra tipo bica corrida para a manutenção das atividades das Secretarias do Município de Maripá/PR, resultante do Processo Licitatório nº 078/2017, Pregão Presencial 042/2017 no Sistema de Registro de Preços (...).

EXTRATO DE PUBLICAÇÃO TRIMESTRAL | ATA DE REGISTRO DE PREÇOS Nº 116/2016 originada no Processo Licitatório nº 138/2016, Pregão Presencial 077/2016, Objeto: REGISTRO DE PREÇOS, PARA EVENTUAL Contratação(ões) de Empresa(s) do ramo para executar Serviços de manutenção preventiva e corretiva em veículos e máquinas que compõem a frota do Município de Maripá/PR, com fornecimento de peças (novas e originais) e acessórios necessários.

EXTRATO DE PUBLICAÇÕES | ATA DE REGISTRO DE PREÇOS Nº 018/2017 originada no Processo Licitatório nº 036/2017, Pregão Presencial 018/2017, Objeto: REGISTRO DE PREÇOS, PARA EVENTUAL Contratação de Empresa para prestação de serviço de pintura de meios-fios no Município de Maripá/PR, Vigência de 12(doze) meses. Assinada em 30 de março de 2017. Detentora da Ata de Registro: RECIMA - RECICLAGEM MARIPÁ LTDA - ME - CNPJ: 03.244.537/0001-95.

TERMO DE ADJUDICAÇÃO E HOMOLOGAÇÃO | TOMADA DE PREÇOS Nº 001/2017 | De acordo com a Ata da Comissão de Licitações nomeados pela Portaria nº 048/2017 de 17 de Maio de 2017 e integrada pelos senhores: Andreu Hotz de Oliveira, Ana Carla de Araújo Gomes, Sirlene Ferreira Augustinaki, Alessandra Avila Vieira e Marilisa Aparecida da Silva, HOMOLOGO o parecer da mesma.

Campos Bonito | MUNICÍPIO DO OESTE DO PARANÁ | SINDIMETAL DO OESTE DO PARANÁ | AVISO DE LICITAÇÃO DESERTA | TOMADA DE PREÇOS 08/2017 | PROCESSO 72/2017 | JOSÉ DA CUNHA, PRESIDENTE DA COMISSÃO PERMANENTE DE LICITAÇÃO, NOMEADO PELA PORTARIA 06/2017, SOBRE A TOMADA DE PREÇOS 08/2017, CUJO OBJETO ERA: CONTRATAÇÃO DE AGÊNCIA DE PROPAGANDA, ESPECIALIZADA EM PUBLICIDADE, PARA DIVULGAÇÃO DE CAMPANHAS INSTITUCIONAIS QUE POR ELA VENHAM A SER DESENVOLVIDAS E DIVERSOS SERVIÇOS DE PUBLICIDADE DE INTERESSE DA ADMINISTRAÇÃO PÚBLICA DO MUNICÍPIO DE CAMPO BONITO/PR, A MESMA FICA DECLARADA DESERTA, POR NÃO TEREM COMPARCIDO INTERESSADOS AO CERTAME.

SINDIMETAL DO OESTE DO PARANÁ | EDITAL DE CONVOCAÇÃO | Pelo presente Edital, o SINDICATO DAS INDÚSTRIAS METALÚRGICAS, MECÂNICAS E DE MATERIAL ELÉTRICO DO OESTE DO PARANÁ - SINDIMETAL DO OESTE DO PARANÁ, comunica seus associados de que estão sendo convocados às Eleições Sindicais para composição da Diretoria, Conselho Fiscal e Delegados Representantes junto à Federação das Indústrias do Estado do Paraná, a realizar-se no dia 21 de agosto de 2017, das 08:30 às 17:30 horas, em sua sede, sito à Rua Souza Naves, 3983 Ed. Linceo, 6º andar sala 608, centro, em Cascavel, Estado do Paraná, devendo o registro de chapas ser efetuado junto a secretária do Sindicato, no horário das 08:30 às 11:30 e das 13:30 às 17:30 horas, de Segunda a Sexta-feira, no período de 15 (quinze) dias a contar da data da publicação deste. Comunica ainda, que o Edital de Convocação da Eleição, encontra-se afixado na sede da Entidade.

Município de Lindoeste | E-mail: pm@lindoeste.pr.gov.br | CEP 85826-000 - LINDOESTE - PARANÁ | 80.881.915/0001-92 | DECRETO nº 093/2017 | 13/06/2017 | Simula: Dispõe sobre PONTO FACULTATIVO e dá outras providências.

Município de Lindoeste | E-mail: pm@lindoeste.pr.gov.br | CEP 85826-000 - LINDOESTE - PARANÁ | 80.881.915/0001-92 | DECRETO nº 093/2017 | 13/06/2017 | Simula: Dispõe sobre PONTO FACULTATIVO e dá outras providências. JOSÉ ROMUALDO PEDRO, Prefeito Municipal de Lindoeste, Estado do Paraná, no uso de suas atribuições legais que lhe são conferidas por Lei, resolve e, DECRETA Art. 1º - Fica determinado PONTO FACULTATIVO em todas as Reparações Públicas Municipais no dia 16 de Junho de 2017 (Sexta-feira) em razão do Feriado do dia 15/06/2017 (CORPUS CHRISTI).

CONSORCIO PUBLICO DOS MUNICIPIOS DO PROCAXIAS - COMPRO | CNPJ Nº 10.984.874/0001-84 Av. Tancredo Neves, 502 Capitão Leônidas Marques - PR | RESOLUÇÃO Nº 013/2017 | Homologa o Pregão Presencial nº 005/2017, no valor de R\$ 58.200,00 (cinquenta e oito mil e duzentos reais). O PRESIDENTE DO CONSORCIO PUBLICOS DOS MUNICIPIOS DO PROCAXIAS - COMPRO, Estado do Paraná, no uso das atribuições Estatutárias que lhe são conferidas e nos termos da Lei 8.666/93, Lei 10.520/2002, Lei Complementar 123/2006 e alterações e Lei 11.107/2005, e as deliberações realizadas em assembleia, RESOLVE

CONSORCIO PUBLICO DOS MUNICIPIOS DO PROCAXIAS - COMPRO | CNPJ Nº 10.984.874/0001-84 Av. Tancredo Neves, 502 Capitão Leônidas Marques - PR | EXTRATO DE CONTRATO Nº 009/2017 | Contratante: CONSORCIO PUBLICO DOS MUNICIPIOS DO PROCAXIAS - COMPRO | Contratada: ACCOUNT SOLUÇÕES CONTÁBEIS E TREINAMENTOS LTDA - ME, CNPJ nº 07.604.813/0001-30 | Valor Contratual: R\$ 58.200,00 (cinquenta e oito mil e duzentos reais) | Fundamento Legal: Lei 8.666/93, Lei 10.520/2002, Lei Complementar 123/2006 e alterações e demais Leis aplicáveis.

CISOP | CONSORCIO INTERMUNICIPAL DE SAÚDE DO OESTE DO PARANÁ | AVISO DE LICITAÇÃO | Modalidade Pregão Presencial Nº 23/2017 | Objeto: SERVIÇOS DE VIGILÂNCIA ARMADA E NÃO ARMADA | Abertura: 27/06/17 | Horário: 09:00 horas | Os envelopes serão recebidos até às 09:00 horas do dia 27/06/2017, no CONSÓRCIO INTERMUNICIPAL DE SAÚDE DO OESTE PR, endereço Rua Erichim, 1381, Centro, Cascavel-PR.

Município de Lindoeste | E-mail: licitacao@lindoeste.pr.gov.br | AV. Marechal Cândido Rondon, s/n - Telefax (45) 3237-8000 | CEP 85826-000 - LINDOESTE - PARANÁ | 80.881.915/0001-92 | CONVOCAÇÃO | O Município de Lindoeste vem em cumprimento às disposições da Lei Federal nº 12.232/2010, tornar público o chamamento de interessados em cadastrar-se para sorteio para definição dos membros da Subcomissão Técnica para fins de avaliação e desenvolvimento dos trabalhos em processo licitatório que visa a contratação de Agência de Publicidade para atendimento das necessidades do Município de Lindoeste.

Município de Lindoeste | E-mail: pm@lindoeste.pr.gov.br | CEP 85826-000 - LINDOESTE - PARANÁ | 80.881.915/0001-92 | DECRETO nº 093/2017 | 13/06/2017 | Simula: Dispõe sobre PONTO FACULTATIVO e dá outras providências. JOSÉ ROMUALDO PEDRO, Prefeito Municipal de Lindoeste, Estado do Paraná, no uso de suas atribuições legais que lhe são conferidas por Lei, resolve e, DECRETA Art. 1º - Fica determinado PONTO FACULTATIVO em todas as Reparações Públicas Municipais no dia 16 de Junho de 2017 (Sexta-feira) em razão do Feriado do dia 15/06/2017 (CORPUS CHRISTI).

Município de São Miguel do Iguçu | ESTADO DO PARANÁ | MUNICÍPIO DE SÃO MIGUEL DO IGUAÇU | AVISO DE LICITAÇÃO DESERTA | PROCESSO Nº 115/2017 | PREGÃO ELETRÔNICO 85/2017 - PMSMI | O Município de São Miguel do Iguçu - Pr, TORNA PÚBLICO aos interessados que em conformidade com a Lei Federal nº 8.666/93, 10.520/02 e o Edital de Licitação 2480/2013 e suas alterações posteriores, que o processo administrativo nº 115/2017 na modalidade Pregão Eletrônico, objetivando aquisição de agulha para biopsia hepática 16x 9mm, tipo Menghini, foi considerado DESERTO, pela ausência de participantes/propostas. SÃO MIGUEL DO IGUAÇU, 13 de Junho de 2017. Mateus Dutra Lima - Pregoeiro.

Município de São Miguel do Iguçu | ESTADO DO PARANÁ | PREFEITURA MUNICIPAL DE SÃO MIGUEL DO IGUAÇU | AVISO DE LICITAÇÃO DESERTA | PROCESSO Nº 115/2017 | PREGÃO ELETRÔNICO 85/2017 - PMSMI | O Município de São Miguel do Iguçu - Pr, TORNA PÚBLICO aos interessados que em conformidade com a Lei Federal nº 8.666/93, 10.520/02 e o Edital de Licitação 2480/2013 e suas alterações posteriores, que o processo administrativo nº 115/2017 na modalidade Pregão Eletrônico, objetivando aquisição de agulha para biopsia hepática 16x 9mm, tipo Menghini, foi considerado DESERTO, pela ausência de participantes/propostas. SÃO MIGUEL DO IGUAÇU, 13 de Junho de 2017. Mateus Dutra Lima - Pregoeiro.

Município de Vera Cruz do Oeste | CNPJ: 78.101.821/0001-01 | Rua Rui Barbosa, 202 - Centro - Fone/Fax (45) 3267-8000 | ESTADO DO PARANÁ | CEP 85845-000 | DIVISÃO DE COMPRAS E LICITAÇÕES | EDITAL DE CLASSIFICAÇÃO REF.: PREGÃO PRESENCIAL - SRP nº 037/17 (Menor Preço por item) | Objeto: Registro de preços para eventual contratação de empresa para fornecimento de refeições no município de Cascavel para atender funcionários municipais do município de Vera Cruz do Oeste a serviço e cursos. - Vilmar Mezzalana ME, CNPJ 08.676.324/0001-56; primeira colocada no item: 01 - R\$ 16,90. Vera Cruz do Oeste, 13 de junho de 2017. Sandra Regina Ramos da Silva PREGOIEIRA

MUNICÍPIO DE CASCAVEL Edição Ordinária - Nº 1814 - Ano IX - Caderno 1 - Atos do Poder Executivo  
14 de junho de 2017 - Página 1 de 26

**ÓRGÃO OFICIAL ELETRÔNICO**  
MUNICÍPIO DE CASCAVEL  
Lei nº 5.571, de 23 de junho de 2010  
Secretaria Municipal de Administração

**ATOS DO PODER EXECUTIVO**

**LEI Nº 6.721 de 07 de junho de 2017.**  
DISPÕE SOBRE A PUBLICAÇÃO, NO PORTAL DA TRANSPARÊNCIA DO MUNICÍPIO DE CASCAVEL, AS LISTAS DOS PACIENTES QUE AGUARDAM POR CONSULTAS, EXAMES E INTERVENÇÕES CIRÚRGICAS NOS ESTABELECIMENTOS DA REDE PÚBLICA DE SAÚDE DO MUNICÍPIO DE CASCAVEL.

A CÂMARA MUNICIPAL DE CASCAVEL, ESTADO DO PARANÁ, APROVOU, DE AUTORIA DOS ILUSTRES VEREADORES FERNANDO HALBERG, POLICIAL MADRIL, PAULO PORTO, SERGINHO RIBEIRO E HALBERG, OLAVO SANTOS, POLICIAL MADRIL, PAULO PORTO, SERGINHO RIBEIRO, PARRA, JAIMES VASATTA, CELSO DAL MOLIN, PEDRO SAMPAIO, DAMASCENO JUNIOR, ROMULO QUINTINO, VALDECIAR ALCANTARA, ALECIO ESPINOLA, CABRAL, CARLINHOS OLIVEIRA, DR. BOCCASANTA, JOSIAS DE SOUZA, MAURO SEIBERT, MAZZUTTI E EUI, PREFEITO MUNICIPAL, SANCIONO A SEGUINTE LEI:

Art. 1º. O Município de Cascavel tornará público, por meio de veículo já existente para esses fins, em seus sites oficiais (portal de transparência), as listas dos pacientes que aguardam por consultas, exames, leitos hospitalares e intervenções cirúrgicas nos estabelecimentos da rede pública de saúde do município de Cascavel.

§ 1º. As informações a serem divulgadas devem conter:  
I - o número do Cartão do SUS;  
II - a data de solicitação da consulta, do exame ou intervenção cirúrgica ou do leito hospitalar;  
III - a colocação na fila da lista de espera que o paciente será atendido;  
IV - a estimativa de prazo para o atendimento solicitado;  
V - o grau de complexidade.

§ 2º. As informações disponibilizadas deverão ser específicas para cada modalidade de consulta, exame, intervenção cirúrgica ou leito aguardado, e abranger todos os pacientes inscritos nas diversas unidades de saúde do município, incluindo as entidades conveniadas ou destacadas outros prestadores que recebam recursos públicos do município.

§ 3º. Em caso de exames com pedido de urgência, devem ser requeridos todos os pacientes que aguardam há mais de 30 (trinta) dias.

§ 4º. Serão destacados os pacientes que esperam por leito há mais de 24 (vinte e quatro) horas.

Art. 2º. O Município de Cascavel divulgará também a relação de pacientes atendidos e que saíram da lista de espera em consultas, exames, intervenções cirúrgicas e leitos, obedecendo os mesmos critérios do §1º e §2º do Art. 1º desta mesma lei.

§ 1º. Serão divulgados publicamente, nesta lista, a data do pedido e do atendimento da consulta, exame, intervenção cirúrgica ou leito.

§ 2º. Em caso de obtido que antecederem antes da consulta, exame, intervenção cirúrgica ou disponibilização de leito, estas informações devem ser identificadas na lista.

§ 3º. Em caso de desistência antes da realização do procedimento ou da disponibilização do leito, a retratada lista de espera deve ficar assim identificada.

§ 4º. Serão identificados na listagem os pacientes que tiveram prioridade no atendimento e a respectiva justificativa.

**Parágrafo Único.** O sistema de busca pelas listas de espera deve permitir a busca pelo número do cartão do SUS.

Art. 3º. Esta lei será regulamentada pelo Poder Executivo Municipal no prazo de 90 (noventa) dias.

Art. 4º. Esta lei entra em vigor na data de sua publicação oficial.  
Gabinete do Prefeito Municipal  
Cascavel, 07 de junho de 2017.

Leonardo Paranhos  
Prefeito Municipal

Rubens Griep  
Secretário Municipal de Saúde

Luciano Braga Cortes  
Secretário de Assuntos Jurídicos

Vereadores:  
Fernando Halberg  
Policial Madril  
Paulo Porto  
Misael Junior

MUNICÍPIO DE CASCAVEL Edição Ordinária - Nº 1814 - Ano IX - Caderno 1 - Atos do Poder Executivo  
14 de junho de 2017 - Página 4 de 26

**Fonte de Recurso**

Suplementar	698	Secretaria Muni de Assistência Social	Assistência Social 339030 - Material de consumo Vínculo: 00000 - Recursos Ordinários (Livres)	36.000,00
Suplementar	842	Fundo Muni de Assistência Social	9.1.8.122.48.2119 - Dar suporte administrativo às atividades de Assistência Social 339039 - Outros serviços de terceiros - pessoas físicas Vínculo: 00000 - Recursos Ordinários (Livres)	100.000,00
Suplementar	888	Fundo Muni de Assistência Social	9.2.8.243.51.6122 - Executar ações de amparo a criança e ao adolescente de acordo com o estabelecido com a Lei nº 8.069/1990 339039 - Outros serviços de terceiros - pessoas jurídicas Vínculo: 01800 - C/C 26.393-1 - FMAS AÇÕES ESTRAT.PETI	40.000,00

Art. 2º. Os recursos necessários à execução do disposto no art. 1º decorrerão, no mesmo valor dos créditos adicionais suplementares, dos seguintes detalhamentos:

I. Superávit Financeiro apurado no encerramento do exercício financeiro de 2016, conforme prevê o inciso I do § 1º do artigo 43, da Lei Federal nº 4.320, de 17 de março de 1964, na importância de R\$ 390.500,00 (trezentos e noventa mil e quinhentos reais), nas seguintes fontes de recursos:

00000 - Recursos Ordinários (Livres)	116.000,00
00501 - ALIENAÇÃO DE ATIVOS	100.000,00
00745 - MDS/IGD-SUAS - C/C 29441-1	100.000,00
01800 - C/C 26.393-1 - FMAS AÇÕES ESTRAT.PETI	74.500,00

II. Anulação parcial/total das dotações orçamentárias, abaixo relacionadas, previstas na Lei Municipal nº 6.675, de 22 de dezembro de 2016, de acordo com o inciso III, do § 1º, do artigo 43, da Lei Federal nº 4.320, de 1964, na importância de R\$ 1.170.000,00 (um milhão, cento e setenta mil reais), nas seguintes fontes de recursos:

Anulação Dotação	1163	Secretaria Muni de Agricultura	13.1.20.606.24.2071 - Manutenção e desenvolvimento das atividades administrativas, visando dar suporte as ações de fomento a agricultura 319011 - Vencimentos e vantagens fixas - pessoal civil Vínculo: 00000 - Recursos Ordinários (Livres)	1.100.000,00
Anulação Dotação	131	Secretaria Muni de Administração	3.1.8.122.6.2451 - Manutenção e desenvolvimento das ações da Guarda Municipal 319011 - Vencimentos e vantagens fixas -	70.000,00

MUNICÍPIO DE CASCAVEL Edição Ordinária - Nº 1814 - Ano IX - Caderno 1 - Atos do Poder Executivo  
14 de junho de 2017 - Página 7 de 26

**DECRETO Nº 13.835 DE 05 DE JUNHO DE 2017**  
ALTERA A REDAÇÃO DO DECRETO Nº 12.801, DE 11 DE MARÇO DE 2016, QUE INSTITUI NO MUNICÍPIO DE CASCAVEL A COMISSÃO MUNICIPAL DO PROJETO BOLSA AGENTE DE CIDADANIA NOS CENTROS DA JUVENTUDE E DÁ OUTRAS PROVIDÊNCIAS.

O Prefeito de Cascavel, Estado do Paraná, no uso das atribuições que lhe são conferidas pelo art. 58, inciso IV, da Lei Orgânica de Cascavel, e considerando o Ofício nº 132/2017 do Conselho Municipal dos Direitos da Criança e do Adolescente - CMDCA, bem como o Protocolo Administrativo nº 30942/2017,

**DECRETA**

Art. 1º Ficam alterados os incisos II e III do caput do art. 3º do Decreto nº 12.801, de 11 de março de 2016, passando a vigorar com a seguinte redação:

Art. 3º (...)

II - um servidor público municipal vinculado ao Órgão Gestor da Política Municipal de Assistência Social, representado por: Leonilda Aparecida Okfoni Zanetti;

III - dois membros do Conselho Municipal dos Direitos da Criança e do Adolescente - CMDCA, representado por: Daniello de Lima Vacari e Jane Prestes Daifalangi.

Art. 2º Este Decreto entra em vigor na data de sua publicação.

Art. 3º Revogadas as disposições em contrário.

Gabinete do Prefeito Municipal,  
Cascavel, 05 de junho de 2017.

Leonardo Paranhos,  
Prefeito Municipal.

Hudson Marcio Moreschi Junior,  
Secretário de Assistência Social.

Luciano Braga Cortes,  
Secretário de Assuntos Jurídicos.

MUNICÍPIO DE CASCAVEL Edição Ordinária - Nº 1814 - Ano IX - Caderno 1 - Atos do Poder Executivo  
14 de junho de 2017 - Página 5 de 26

**HOMOLOGAÇÃO PREGÃO PRESENCIAL Nº 93/2017**  
O Prefeito Municipal de Cascavel, em cumprimento ao disposto na Lei 8.886, de 21 de junho de 1993, e legislação pertinente, torna público o resultado da licitação modalidade Pregão Presencial nº 93/2017. Contratação de empresa especializada na prestação de serviços de implementação, gerenciamento, administração, fiscalização, supervisão, emissão e fornecimento de cartão ou voucher do tipo "vale refeição" para a 13ª Conferência Municipal de Saúde, que acontecerá no dia 24 de junho de 2017. Fica homologado o objeto em favor da empresa: A B ADM. DE SERVIÇOS LTDA, no item 1, no valor total de R\$8.750,00 (oto mil e setecentos e cinquenta reais).

Cascavel/PR, 12 de junho de 2017.  
Leonardo Paranhos da Silva  
Prefeito Municipal

**MUNICÍPIO DE CASCAVEL ERRATA**

**PREGÃO ELETRÔNICO Nº 122/2017**  
O Município de Cascavel, por intermédio da proreitoria, vem informar que em virtude de alteração no edital do Pregão em epígrafe, fica prorrogada a data de abertura da licitação para o dia 30 de junho de 2017. O comunicado contendo o texto do edital retificado e informações poderão ser obtidas no Paço Municipal de Cascavel e no Site: cascaavel.atende.net. O texto integral do edital e todas as informações sobre a licitação poderão ser obtidos no Paço Municipal de Cascavel - Tel: (45) 3321-2300. Site: cascaavel.atende.net (licitações). Cascavel/PR, 13 de junho de 2017.

Edson Zork  
Diretor do Depto de Compras

Ana Maria de Oliveira Antunes  
Proreitor(a)

MUNICÍPIO DE CASCAVEL Edição Ordinária - Nº 1814 - Ano IX - Caderno 1 - Atos do Poder Executivo  
14 de junho de 2017 - Página 2 de 26

**Lei Nº 6.721/2017**

Pedro Sampaio  
Arno Gugu Bueno

Olavo Santos  
Parra  
Cábral  
Jaimes Vasatta

Celso Dal Molin  
Damascano Junior  
Romulo Quintino

Valdeciar Alcântara  
Alecio Espinola  
Carlinhos Oliveira

Dr. Boccasanta  
Josias de Souza  
Mauro Seibert  
Mazzuti

**RESOLUÇÃO Nº 047, de 13 de junho de 2017.**  
APROVA a Proposta de Trabalho apresentada pela SEASO relativo à Construção do Centro de Convivência XIV de Novembro, registrada no SICONV.

O CONSELHO MUNICIPAL DE ASSISTÊNCIA SOCIAL - CMAS, em Reunião Ordinária realizada em 08 de junho de 2017, no uso de suas atribuições que lhe confere a Lei Municipal nº 4.537/07, e:

CONSIDERANDO a Constituição Federal de 1988.

CONSIDERANDO a Lei Federal nº 8.742/93 Lei Orgânica de Assistência Social - LOAS e suas atualizações.

CONSIDERANDO o Decreto Municipal nº 4.277/1996 que institui o Fundo Municipal de Assistência Social.

CONSIDERANDO a Lei Municipal nº 4.537/2007 que dispõe sobre a Política Municipal de Assistência Social e dá outras providências.

CONSIDERANDO a Política Nacional de Assistência Social, aprovada pelo Conselho Nacional de Assistência Social - CNAS, conforme Resolução nº 145/2004.

CONSIDERANDO a Lei Federal nº 12.435/2011 que Altera a Lei nº 8.742, de 7 de dezembro de 1993, que dispõe sobre a organização da Assistência Social.

CONSIDERANDO a Resolução CMAS nº 109, de 2009, que versa sobre a Tipificação Nacional dos Serviços Socioassistenciais no âmbito do Sistema Único de Assistência Social - SUAS.

CONSIDERANDO o Ofício SEASO nº 747 de 02 de junho de 2017 que solicita deliberação do CMAS sobre a Proposta de Trabalho apresentada pela SEASO referente à construção do Centro de Convivência XIV de Novembro e encaminhamento do modelo de Declaração que o CMAS deverá emitir após a aprovação e enviar para a SEASO.

CONSIDERANDO o Parecer da Comissão de Orçamento e Finanças reunida na data de 06/06/2017, que é favorável a aprovação da Proposta de Trabalho elaborada pela Prefeitura Municipal de Cascavel/PR, através da SEASO relativo à construção do Centro de Convivência XIV de Novembro e que o CMAS emita Declaração conforme formulário anexo ao Ofício SEASO nº 751/2017.

**RESOLVE:**

Art. 1º - APROVAR a Proposta de Trabalho elaborada pela Prefeitura Municipal de Cascavel/PR, através da SEASO referente construção do Centro de Convivência XIV de Novembro.

Art. 2º - EMITIR Declaração que o CMAS aprovou o projeto elaborado pela Prefeitura Municipal de Cascavel/PR, vinculado à ação Estruturação da Rede de Serviços de Proteção Social Básica - Voluntária, com objeto voltado a construção do Centro de Convivência, que será construído na Rua Romário Correa de Oliveira, 467, XIV de Novembro, o qual foi registrado no Sistema de Gestão de Convênios e Contratos de Repasse - SICONV - Proposta nº 54897/2017, no Programa 5500020170010, com recursos provenientes do Orçamento Geral da União de 2017.

Art. 3º - Esta Resolução entra em vigor na data de sua publicação.

Cascavel, 13 de junho de 2017.

MARIA TEREZA CHAVES  
Presidente do Conselho Municipal de Assistência Social  
Gestão 2015/2017

MUNICÍPIO DE CASCAVEL Edição Ordinária - Nº 1814 - Ano IX - Caderno 1 - Atos do Poder Executivo  
14 de junho de 2017 - Página 5 de 26

**AVISO DE LICITAÇÃO**

**PREGÃO ELETRÔNICO Nº 126/2017**  
Objeto: Registro de preços para aquisição de materiais para fabricação de móveis em atendimento às Escolas Municipais, Centros Municipais de Educação Infantil e demais setores da Secretaria Municipal de Educação, período de 12 (doze) meses. Abertura dia: 28/06/2017 às 09h00min. Critério de Julgamento: Menor Preço por item. Valor máximo da licitação: R\$ 698.099,74. O texto integral do edital e todas as informações sobre a licitação poderão ser obtidos no Paço Municipal de Cascavel - Tel: (45) 3321-2300. Site: cascaavel.atende.net (licitações). Cascavel/PR, 12 de junho de 2017.

Edson Zork  
Diretor do Depto de Compras

Emerson Marilante  
Proreitor(a)

**MUNICÍPIO DE CASCAVEL AVISO DE LICITAÇÃO**

**DECLARAÇÃO**

Declaramos para os devidos fins que o estabelecimento farmacêutico Farmácia Umupreg Ltda ME, sito à Rua Maranhão nº 034 Sala 101, encontra-se devidamente cadastrado e autorizado junto ao Setor de Vigilância Sanitária Municipal, tendo como responsável técnica a farmacêutica Bruna de Camargo Sorbara CRF/PR 25257, para o comércio em sua forma industrializada de medicamentos a base de isotretinoina pertencente a listagem C2 da Portaria Federal 344/98 e Portaria Federal 06/99 Artº 124 Parágrafo único.

Cascaavel, 07 de junho de 2017.

Rubens Griep  
Secretário Municipal de Saúde

MUNICÍPIO DE CASCAVEL Edição Ordinária - Nº 1814 - Ano IX - Caderno 1 - Atos do Poder Executivo  
14 de junho de 2017 - Página 8 de 26

**RESOLUÇÃO CMAS Nº 046, de 13 de junho de 2017.**  
APROVA a Proposta de Trabalho apresentada pela SEASO relativo à aquisição de Van com adaptação para a Unidade Residência Inclusiva I registrada no SICONV.

O CONSELHO MUNICIPAL DE ASSISTÊNCIA SOCIAL - CMAS, em Reunião Ordinária realizada em 08 de junho de 2017, no uso de suas atribuições que lhe confere a Lei Municipal nº 4.537/07, e:

CONSIDERANDO a Constituição Federal de 1988.

CONSIDERANDO a Lei Federal nº 8.742/93 Lei Orgânica de Assistência Social - LOAS e suas atualizações.

CONSIDERANDO o Decreto Municipal nº 4.277/1996 que institui o Fundo Municipal de Assistência Social.

CONSIDERANDO a Lei Municipal nº 4.537/2007 que dispõe sobre a Política Municipal de Assistência Social e dá outras providências.

CONSIDERANDO a Política Nacional de Assistência Social, aprovada pelo Conselho Nacional de Assistência Social - CNAS, conforme Resolução nº 145/2004.

CONSIDERANDO a Lei Federal nº 12.435/2011 que Altera a Lei nº 8.742, de 7 de dezembro de 1993, que dispõe sobre a organização da Assistência Social.

CONSIDERANDO a Resolução CMAS nº 109, de 2009, que versa sobre a Tipificação Nacional dos Serviços Socioassistenciais no âmbito do Sistema Único de Assistência Social - SUAS.

CONSIDERANDO o Ofício SEASO nº 751 de 02 de junho de 2017 que solicita deliberação do CMAS da Proposta de Trabalho apresentada pela SEASO relativo à aquisição de VAN com adaptação para a Residência Inclusiva I e encaminhamento do modelo de Declaração que o CMAS deverá emitir após a aprovação e enviar para a SEASO.

CONSIDERANDO o Parecer da Comissão de Orçamento e Finanças reunida na data de 06/06/2017, que é favorável a aprovação da Proposta de Trabalho elaborada pela Prefeitura Municipal de Cascavel/PR, através da SEASO relativo à aquisição de VAN com adaptação para a Unidade Residência Inclusiva, sendo que esta Proposta foi registrada no SICONV sob nº 54907/2017, sendo que haverá contrapartida do Município a maior e que o CMAS emita Declaração conforme formulário anexo ao Ofício SEASO nº 751/2017.

**RESOLVE:**

Art. 1º - APROVAR a Proposta de Trabalho elaborada pela Prefeitura Municipal de Cascavel/PR, através da SEASO referente a aquisição de Van com adaptação para a Residência Inclusiva.

I - Para aquisição do veículo Van a que se refere o caput do art. 1º desta Resolução, haverá contrapartida a maior e que o CMAS emita Declaração conforme formulário anexo ao Ofício SEASO nº 751/2017.

II - Uma via original desta Proposta de Trabalho a que se refere o caput do art. 1º desta Resolução ficará arquivada na Secretaria Executiva do CMAS.

Art. 2º - EMITIR Declaração que o CMAS aprovou o projeto elaborado pela Prefeitura Municipal de Cascavel/PR, vinculado à ação Estruturação da Rede de Serviços de Proteção Social Especial - Voluntária, com objeto voltado a aquisição de bens (veículo van com adaptação), o qual foi registrado no Sistema de Gestão de Convênios e Contratos de Repasse - SICONV - Proposta nº 54907/2017, no Programa 5500020170012, com recursos provenientes do Orçamento Geral da União de 2017, tendo por unidade beneficiária: Unidade de Acolhimento Institucional em Residência Inclusiva I, localizada na Rua Salgado Filho, 1999, Centro.

Art. 3º - Esta Resolução entra em vigor na data de sua publicação.

Cascaavel, 13 de junho de 2017.

MARIA TEREZA CHAVES  
Presidente do Conselho Municipal de Assistência Social  
Gestão 2015/2017

**MUNICÍPIO DE CASCAVEL AVISO DE LICITAÇÃO**

**PREGÃO ELETRÔNICO Nº 128/2017**  
Objeto: Registro de preços para aquisição de materiais esportivos em atendimento a Divisão de Saúde Mental da Secretaria de Saúde, pelo período de 12 (doze) meses. Abertura dia: 28/06/2017 às 09h00min. Critério de Julgamento: Menor Preço por item. Valor máximo da licitação: R\$ 3.141,80. O texto integral do edital e todas as informações sobre a licitação poderão ser obtidos no Paço Municipal de Cascavel - Tel: (45) 3321-2300. Site: cascaavel.atende.net (licitações). Cascaavel/PR, 12 de junho de 2017.

Edson Zork  
Diretor do Depto de Compras

Ana Maria de Oliveira Antunes  
Proreitor(a)

MUNICÍPIO DE CASCAVEL Edição Ordinária - Nº 1814 - Ano IX - Caderno 1 - Atos do Poder Executivo  
14 de junho de 2017 - Página 3 de 26

**DECRETO Nº 13.537 DE 07 DE JUNHO DE 2017.**  
DISPÕE SOBRE A ABERTURA DE CRÉDITOS ADICIONAIS SUPLEMENTARES, NO ORÇAMENTO GERAL DO MUNICÍPIO.

O Prefeito Municipal de Cascavel, Estado do Paraná, no uso de suas atribuições legais e de conformidade com a Lei Municipal nº 6.675, de 22 de dezembro de 2016 e a Lei Federal nº 4.320/64

**DECRETA**

Art. 1º - Ficam abertos créditos adicionais suplementares, nas seguintes dotações orçamentárias, nos limites máximos indicados: R\$ 1.560.500,00 (um milhão, quinhentos e sessenta mil e quinhentos reais).

**Crédito Adicional**

Suplementar	1214	Administração Distrital	13.3.20.606.26.2074 - Manutenção e desenvolvimento das atividades de Administração Distrital 319011 - Vencimentos e vantagens fixas - pessoal civil Vínculo: 00000 - Recursos Ordinários (Livres)	1.000.000,00
Suplementar	1216	Administração Distrital	13.3.20.606.26.2074 - Manutenção e desenvolvimento das atividades de Administração Distrital 319016 - Outras despesas variáveis - pessoal civil Vínculo: 00000 - Recursos Ordinários (Livres)	100.000,00
Suplementar	1338	Secretaria Muni de Administração	4.1.6.122.6.2451 - Manutenção e desenvolvimento das ações da Guarda Municipal 319016 - Outras despesas variáveis - pessoal civil Vínculo: 00000 - Recursos Ordinários (Livres)	50.000,00
Suplementar	141	Secretaria Muni de Administração	4.1.6.122.6.2451 - Manutenção e desenvolvimento das ações da Guarda Municipal 339048 - Outros auxílios financeiros a pessoas físicas Vínculo: 00000 - Recursos Ordinários (Livres)	20.000,00
Suplementar	1765	Secretaria Muni de Planejamento e Urbanismo	6.1.4.122.123.1012 - Eletuar a desapropriação e aquisição de áreas de implementação do PDI - BID 449061 - Aquisição de imóveis Vínculo: 00501 - ALIENAÇÃO DE ATIVOS	100.000,00
Suplementar	1766	Fundo Muni de Assistência Social	9.2.8.243.51.6122 - Executar ações de amparo a criança e ao adolescente de acordo com o estabelecido com a Lei nº 8.069/1990 339039 - Outros serviços de terceiros - pessoas físicas Vínculo: 01800 - C/C 26.393-1 - FMAS AÇÕES ESTRAT.PETI	34.500,00
Suplementar	694	Secretaria Muni de Assistência Social	9.1.8.122.48.2119 - Dar suporte administrativo às atividades de	80.000,00

MUNICÍPIO DE CASCAVEL Edição Ordinária - Nº 1814 - Ano IX - Caderno 1 - Atos do Poder Executivo  
14 de junho de 2017 - Página 6 de 26

**RESOLUÇÃO CMAS Nº 048, de 13 de junho de 2017.**  
APROVA a Proposta de Trabalho apresentada pela SEASO relativo à aquisição de materiais para fabricação de móveis em atendimento às Escolas Municipais, Centros Municipais de Educação Infantil e demais setores da Secretaria Municipal de Educação, período de 12 (doze) meses. Abertura dia: 28/06/2017 às 09h00min. Critério de Julgamento: Menor Preço por item. Valor máximo da licitação: R\$ 698.099,74. O texto integral do edital e todas as informações sobre a licitação poderão ser obtidos no Paço Municipal de Cascavel - Tel: (45) 3321-2300. Site: cascaavel.atende.net (licitações). Cascaavel/PR, 12 de junho de 2017.

Edson Zork  
Diretor do Depto de Compras

**MUNICÍPIO DE CASCAVEL AVISO DE LICITAÇÃO**

**DECLARAÇÃO**

Declaramos para os devidos fins que o estabelecimento farmacêutico Farmácia Umupreg Ltda ME, sito à Rua Maranhão nº 034 Sala 101, encontra-se devidamente cadastrado e autorizado junto ao Setor de Vigilância Sanitária Municipal, tendo como responsável técnica a farmacêutica Bruna de Camargo Sorbara CRF/PR 25257, para o comércio em sua forma industrializada de medicamentos a base de isotretinoina pertencente a listagem C2 da Portaria Federal 344/98 e Portaria Federal 06/99 Artº 124 Parágrafo único.

Cascaavel, 07 de junho de 2017.

Rubens Griep  
Secretário Municipal de Saúde

**RESOLUÇÃO CMAS Nº 048, de 13 de junho de 2017.**  
APROVA a Proposta de Trabalho apresentada pela SEASO relativo à aquisição de materiais para fabricação de móveis em atendimento às Escolas Municipais, Centros Municipais de Educação Infantil e demais setores da Secretaria Municipal de Educação, período de 12 (doze) meses. Abertura dia: 28/06/2017 às 09h00min. Critério de Julgamento: Menor Preço por item. Valor máximo da licitação: R\$ 698.099,74. O texto integral do edital e todas as informações sobre a licitação poderão ser obtidos no Paço Municipal de Cascavel - Tel: (45) 3321-2300. Site: cascaavel.atende.net (licitações). Cascaavel/PR, 12 de junho de 2017.

Edson Zork  
Diretor do Depto de Compras

**MUNICÍPIO DE CASCAVEL AVISO DE LICITAÇÃO**

**DECLARAÇÃO**

Declaramos para os devidos fins que o estabelecimento farmacêutico Farmácia Umupreg Ltda ME, sito à Rua Maranhão nº 034 Sala 101, encontra-se devidamente cadastrado e autorizado junto ao Setor de Vigilância Sanitária Municipal, tendo como responsável técnica a farmacêutica Bruna de Camargo Sorbara CRF/PR 25257, para o comércio em sua forma industrializada de medicamentos a base de isotretinoina pertencente a listagem C2 da Portaria Federal 344/98 e Portaria Federal 06/99 Artº 124 Parágrafo único.

Cascaavel, 07 de junho de 2017.

Rubens Griep  
Secretário Municipal de Saúde

**RESOLUÇÃO CMAS Nº 048, de 13 de junho de 2017.**  
APROVA a Proposta de Trabalho apresentada pela SEASO relativo à aquisição de materiais para fabricação de móveis em atendimento às Escolas Municipais, Centros Municipais de Educação Infantil e demais setores da Secretaria Municipal de Educação, período de 12 (doze) meses. Abertura dia: 28/06/2017 às 09h00min. Critério de Julgamento: Menor Preço por item. Valor máximo da licitação: R\$ 698.099,74. O texto integral do edital e todas as informações sobre a licitação poderão ser obtidos no Paço Municipal de Cascavel - Tel: (45) 3321-2300. Site: cascaavel.atende.net (licitações). Cascaavel/PR, 12 de junho de 2017.

Edson Zork  
Diretor do Depto de Compras

**MUNICÍPIO DE CASCAVEL AVISO DE LICITAÇÃO**

**DECLARAÇÃO**

Declaramos para os devidos fins que o estabelecimento farmacêutico Farmácia Umupreg Ltda ME, sito à Rua Maranhão nº 034 Sala 101, encontra-se devidamente cadastrado e autorizado junto ao Setor de Vigilância Sanitária Municipal, tendo como responsável técnica a farmacêutica Bruna de Camargo Sorbara CRF/PR 25257, para o comércio em sua forma industrializada de medicamentos a base de isotretinoina pertencente a listagem C2 da Portaria Federal 344/98 e Portaria Federal 06/99 Artº 124 Parágrafo único.

Cascaavel, 07 de junho de 2017.

Rubens Griep  
Secretário Municipal de Saúde

**RESOLUÇÃO CMAS Nº 048, de 13 de junho de 2017.**  
APROVA a Proposta de Trabalho apresentada pela SEASO relativo à aquisição de materiais para fabricação de móveis em atendimento às Escolas Municipais, Centros Municipais de Educação Infantil e demais setores da Secretaria Municipal de Educação, período de 12 (doze) meses. Abertura dia: 28/06/2017 às 09h00min. Critério de Julgamento: Menor Preço por item. Valor máximo da licitação: R\$ 698.099,74. O texto integral do edital e todas as informações sobre a licitação poderão ser obtidos no Paço Municipal de Cascavel - Tel: (45) 3321-2300. Site: cascaavel.atende.net (licitações). Cascaavel/PR, 12 de junho de 2017.

Edson Zork  
Diretor do Depto de Compras

**MUNICÍPIO DE CASCAVEL AVISO DE LICITAÇÃO**

**DECLARAÇÃO**

Declaramos para os devidos fins que o estabelecimento farmacêutico Farmácia Umupreg Ltda ME, sito à Rua Maranhão nº 034 Sala 101, encontra-se devidamente cadastrado e autorizado junto ao Setor de Vigilância Sanitária Municipal, tendo como responsável técnica a farmacêutica Bruna de Camargo Sorbara CRF/PR 25257, para o comércio em sua forma industrializada de medicamentos a base de isotretinoina pertencente a listagem C2 da Portaria Federal 344/98 e Portaria Federal 06/99 Artº 124 Parágrafo único.

Cascaavel, 07 de junho de 2017.

Rubens Griep  
Secretário Municipal de Saúde

**RESOLUÇÃO CMAS Nº 048, de 13 de junho de 2017.**  
APROVA a Proposta de Trabalho apresentada pela SEASO relativo à aquisição de materiais para fabricação de móveis em atendimento às Escolas Municipais, Centros Municipais de Educação Infantil e demais setores da Secretaria Municipal de Educação, período de 12 (doze) meses. Abertura dia: 28/06/2017 às 09h00min. Critério de Julgamento: Menor Preço por item. Valor máximo da licitação: R\$ 698.099,74. O texto integral do edital e todas as informações sobre a licitação poderão ser obtidos no Paço Municipal de Cascavel - Tel: (45) 3321-2300. Site: cascaavel.atende.net (licitações). Cascaavel/PR, 12 de junho de 2017.

Edson Zork  
Diretor do Depto de Compras

**MUNICÍPIO DE CASCAVEL AVISO DE LICITAÇÃO**

**DECLARAÇÃO**

Declaramos para os devidos fins que o estabelecimento farmacêutico Farmácia Umupreg Ltda ME, sito à Rua Maranhão nº 034 Sala 101, encontra-se devidamente cadastrado e autorizado junto ao Setor de Vigilância Sanitária Municipal, tendo como responsável técnica a farmacêutica Bruna de Camargo Sorbara CRF/PR 25257, para o comércio em sua forma industrializada de medicamentos a base de isotretinoina pertencente a listagem C2 da Portaria Federal 344/98 e Portaria Federal 06/99 Artº 124 Parágrafo único.

Cascaavel, 07 de junho de 2017.

Rubens Griep  
Secretário Municipal de Saúde

**RESOLUÇÃO CMAS Nº 048, de 13 de junho de 2017.**  
APROVA a Proposta de Trabalho apresentada pela SEASO relativo à aquisição de materiais para fabricação de móveis em atendimento às Escolas Municipais, Centros Municipais de Educação Infantil e demais setores da Secretaria Municipal de Educação, período de 12 (doze) meses. Abertura dia: 28/06/2017 às 09h00min. Critério de Julgamento: Menor Preço por item. Valor máximo da licitação: R\$ 698.099,74. O texto integral do edital e todas as informações sobre a licitação poderão ser obtidos no Paço Municipal de Cascavel - Tel: (45) 3321-2300. Site: cascaavel.atende.net (licitações). Cascaavel/PR, 12 de junho de 2017.

Edson Zork  
Diretor do Depto de Compras

**MUNICÍPIO DE CASCAVEL AVISO DE LICITAÇÃO**

**DECLARAÇÃO**

Declaramos para os devidos fins que o estabelecimento farmacêutico Farmácia Umupreg Ltda ME, sito à Rua Maranhão nº 034 Sala 101, encontra-se devidamente cadastrado e autorizado junto ao Setor de Vigilância Sanitária Municipal, tendo como responsável técnica a farmacêutica Bruna de Camargo Sorbara CRF/PR 25257, para o comércio em sua forma industrializada de medicamentos a base de isotretinoina pertencente a listagem C2 da Portaria Federal 344/98 e Portaria Federal 06/99 Artº 124 Parágrafo único.

Cascaavel, 07 de junho de 2017.

Rubens Griep  
Secretário Municipal de Saúde

**RESOLUÇÃO CMAS Nº 048, de 13 de junho de 2017.**  
APROVA a Proposta de Trabalho apresentada pela SEASO relativo à aquisição de materiais para fabricação de móveis em atendimento às Escolas Municipais, Centros Municipais de Educação Infantil e demais setores da Secretaria Municipal de Educação, período de 12 (doze) meses. Abertura dia: 28/06/2017 às 09h00min. Critério de Julgamento: Menor Preço por item. Valor máximo da licitação: R\$ 698.099,74. O texto integral do edital e todas as informações sobre a licitação poderão ser obtidos no Paço Municipal de Cascavel - Tel: (45) 3321-2300. Site: cascaavel.atende.net (licitações). Cascaavel/PR, 12 de junho de 2017.

Edson Zork  
Diretor do Depto de Compras

**MUNICÍPIO DE CASCAVEL AVISO DE LICITAÇÃO**

**DECLARAÇÃO**

Declaramos para os devidos fins que o estabelecimento farmacêutico Farmácia Umupreg Ltda ME, sito à Rua Maranhão nº 034 Sala 101, encontra-se devidamente cadastrado e autorizado junto ao Setor de Vigilância Sanitária Municipal, tendo como responsável técnica a farmacêutica Bruna de Camargo Sorbara CRF/PR 25257, para o comércio em sua forma industrializada de medicamentos a base de isotretinoina pertencente a listagem C2 da Portaria Federal 344/98 e Portaria Federal 06/99 Artº 124 Parágrafo único.

Cascaavel, 07 de junho de 2017.

Rubens Griep  
Secretário Municipal de Saúde

**RESOLUÇÃO CMAS Nº 048, de 13 de junho de 2017.**  
APROVA a Proposta de Trabalho apresentada pela SEASO relativo à aquisição de materiais para fabricação de móveis em atendimento às Escolas Municipais, Centros Municipais de Educação Infantil e demais setores da Secretaria Municipal de Educação, período de 12 (doze) meses. Abertura dia: 28/06/2017 às 09h00min. Critério de Julgamento: Menor Preço por item. Valor máximo da licitação: R\$ 698.099,74. O texto integral do edital e todas as informações sobre a licitação poderão ser obtidos no Paço Municipal de Cascavel - Tel: (45) 3321-2300. Site: cascaavel.atende.net (licitações). Cascaavel/PR, 12 de junho de 2017.

Edson Zork  
Diretor do Depto de Compras

**MUNICÍPIO DE CASCAVEL AVISO DE LICITAÇÃO**

**DECLARAÇÃO**

Declaramos para os devidos fins que o estabelecimento farmacêutico Farmácia Umupreg Ltda ME, sito à Rua Maranhão nº 034 Sala 101, encontra-se devidamente cadastrado e autorizado junto ao Setor de Vigilância Sanitária Municipal, tendo como responsável técnica a farmacêutica Bruna de Camargo Sorbara CRF/PR 25257, para o comércio em sua forma industrializada de medicamentos a base de isotretinoina pertencente a listagem C2 da Portaria Federal 344/98 e Portaria Federal 06/99 Artº 124 Parágrafo único.

Cascaavel, 07 de junho de 2017.

Rubens Griep  
Secretário Municipal de Saúde

**RESOLUÇÃO CMAS Nº 048, de 13 de junho de 2017.**  
APROVA a Proposta de Trabalho apresentada pela SEASO relativo à aquisição de materiais para fabricação de móveis em atendimento às Escolas Municipais, Centros Municipais de Educação Infantil e demais setores da Secretaria Municipal de Educação, período de 12 (doze) meses. Abertura dia: 28/06/2017 às 09h00min. Critério de Julgamento: Menor Preço por item. Valor máximo da licitação: R\$ 698.099,74. O texto integral do edital e todas as informações sobre a licitação poderão ser obtidos no Paço Municipal de Cascavel - Tel: (45) 3321-2300. Site: cascaavel.atende.net (licitações). Cascaavel/PR, 12 de junho de 2017.

Edson Zork  
Diretor do Depto de Compras

**MUNICÍPIO DE CASCAVEL AVISO DE LICITAÇÃO**

**DECLARAÇÃO**

Declaramos para os devidos fins que o estabelecimento farmacêutico Farmácia Umupreg Ltda ME, sito à Rua Maranhão nº 034 Sala 101, encontra-se devidamente cadastrado e autorizado junto ao Setor de Vigilância Sanitária Municipal, tendo como responsável técnica a farmacêutica Bruna de Camargo Sorbara CRF/PR 25257, para o comércio em sua forma industrializada de medicamentos a base de isotretinoina pertencente a listagem C2 da Portaria Federal 344/98 e Portaria Federal 06/99 Artº 124 Parágrafo único.

Cascaavel, 07 de junho de 2017.

Rubens Griep  
Secretário Municipal de Saúde

**RESOLUÇÃO CMAS Nº 048, de 13 de junho de 2017.**  
APROVA a Proposta de Trabalho apresentada pela SEASO relativo à aquisição de materiais para fabricação de móveis em atendimento às Escolas Municipais, Centros Municipais de Educação Infantil e demais setores da Secretaria Municipal de Educação, período de 12 (doze) meses. Abertura dia: 28/06/2017 às 09h00min. Critério de Julgamento: Menor Preço por item. Valor máximo da licitação: R\$ 698.099,74. O texto integral do edital e todas as informações sobre a licitação poderão ser obtidos no Paço Municipal de Cascavel - Tel: (45) 3321-2300. Site: cascaavel.atende.net (licitações). Cascaavel/PR, 12 de junho de 2017.

Edson Zork  
Diretor do Depto de Compras

**MUNICÍPIO DE CASCAVEL AVISO DE LICITAÇÃO**

**DECLARAÇÃO**

Declaramos para os devidos fins que o estabelecimento farmacêutico Farmácia Umupreg Ltda ME, sito à Rua Maranhão nº 034 Sala 101, encontra-se devidamente cadastrado e autorizado junto ao Setor de Vigilância Sanitária Municipal, tendo como responsável técnica a farmacêutica Bruna de Camargo Sorbara CRF/PR 25257, para o comércio em sua forma industrializada de medicamentos a base de isotretinoina pertencente a listagem C2 da Portaria Federal 344/98 e Portaria Federal 06/99 Artº 124 Parágrafo

MUNICÍPIO DE CASCAVEL - Edital Ordinária - Nº 1614 - Ano IX - Caderno 1 - Atas do Poder Executivo - 14 de junho de 2017 - Página 10 de 26. EDITAL DE NOTIFICAÇÃO Nº 005/2017 EDITAL DE NOTIFICAÇÃO - IPTU. 1. Vimos através deste edital, notificar os requerentes dos processos administrativos abaixo relacionados...

MUNICÍPIO DE CASCAVEL - Edital Ordinária - Nº 1614 - Ano IX - Caderno 1 - Atas do Poder Executivo - 14 de junho de 2017 - Página 13 de 26. FICAM OS PROPRIETÁRIOS DOS IMÓVEIS ABAIXO DESCRIMINADOS NOTIFICADOS NOS TERMOS DO ART. 5º DA LEI 4592/2007. 1ª EDITAL DE NOTIFICAÇÕES DE AUTUAÇÕES DE LIMPEZA NOS IMÓVEIS URBANOS - ANO 2017 - LOTES BALDIOS URBANOS IRREGULARES

MUNICÍPIO DE CASCAVEL - Edital Ordinária - Nº 1614 - Ano IX - Caderno 1 - Atas do Poder Executivo - 14 de junho de 2017 - Página 16 de 26. QUINTO TERMO DE APOSTILAMENTO DO CONTRATO DE PRESTAÇÃO DE SERVIÇOS Nº 50/2016. Pregão Eletrônico nº 035/2016. Contratante: Município de Cascavel. Objeto: Em cumprimento a CI nº 782/2017 emitida pela Secretaria Municipal de Assistência Social...

MUNICÍPIO DE CASCAVEL - Edital Ordinária - Nº 1614 - Ano IX - Caderno 1 - Atas do Poder Executivo - 14 de junho de 2017 - Página 11 de 26. MUNICÍPIO DE CASCAVEL. EXTRATO DO 1º ADITIVO AO CONVÊNIO Nº 39/2015-MC. PARTES: MUNICÍPIO DE CASCAVEL, CNPJ Nº 76.208.867/0001-07, E AFRANGEL - ASSOCIAÇÃO FRANCISCANAS ANGELENAS - CENTRO EDUCACIONAL NOSSA SENHORA DOS ANJOS, CNPJ Nº 01.490.219/0001-89...

MUNICÍPIO DE CASCAVEL - Edital Ordinária - Nº 1614 - Ano IX - Caderno 1 - Atas do Poder Executivo - 14 de junho de 2017 - Página 14 de 26. EXTRATO DA ATA DE REGISTRO DE PREÇOS Nº 244/2017 - SESAU. Pregão Eletrônico Nº 082/2017. CONTRATANTE: O MUNICÍPIO DE CASCAVEL, inscrito no CNPJ/MF sob nº 09.051.532/0001-22, com endereço à Rua Pernambuco, nº 1900, Centro, Cascavel/PR, CEP 85.810-021...

MUNICÍPIO DE CASCAVEL - Edital Ordinária - Nº 1614 - Ano IX - Caderno 1 - Atas do Poder Executivo - 14 de junho de 2017 - Página 17 de 26. EXTRATO DA ATA DE REGISTRO DE PREÇOS Nº 213/2017 - SESAU. Pregão Eletrônico Nº 038/2017. CONTRATANTE: O MUNICÍPIO DE CASCAVEL, inscrito no CNPJ/MF sob nº 76.208.867/0001-07, com endereço na Rua Paraná, nº 5000, Centro, Cascavel/PR, CEP 85.810-011...

MUNICÍPIO DE CASCAVEL - Edital Ordinária - Nº 1614 - Ano IX - Caderno 1 - Atas do Poder Executivo - 14 de junho de 2017 - Página 12 de 26. FICAM OS PROPRIETÁRIOS DOS IMÓVEIS ABAIXO DESCRIMINADOS NOTIFICADOS NOS TERMOS DO ART. 5º DA LEI 4592/2007. 1ª EDITAL DE NOTIFICAÇÕES DE AUTUAÇÕES DE LIMPEZA NOS IMÓVEIS URBANOS - ANO 2017 - LOTES BALDIOS URBANOS IRREGULARES

MUNICÍPIO DE CASCAVEL - Edital Ordinária - Nº 1614 - Ano IX - Caderno 1 - Atas do Poder Executivo - 14 de junho de 2017 - Página 15 de 26. EXTRATO DO PRIMEIRO TERMO ADITIVO A ATA DE REGISTRO DE PREÇOS Nº 603/2016 - SEADM. Pregão Presencial Nº 277/2016. CONTRATANTE: O MUNICÍPIO DE CASCAVEL, inscrito no CNPJ/MF sob nº 76.208.867/0001-07, com endereço na Rua Paraná, nº 5000, Centro, Cascavel/PR, CEP 85.810-011...

MUNICÍPIO DE CASCAVEL - Edital Ordinária - Nº 1614 - Ano IX - Caderno 1 - Atas do Poder Executivo - 14 de junho de 2017 - Página 18 de 26. EXTRATO DA ATA DE REGISTRO DE PREÇOS Nº 247/2017 - SESAU. Pregão Presencial Nº 049/2017. CONTRATANTE: O MUNICÍPIO DE CASCAVEL, inscrito no CNPJ/MF sob nº 76.208.867/0001-07, com endereço na Rua Paraná, nº 5000, Centro, Cascavel/PR, CEP 85.810-021...

MUNICÍPIO DE CASCAVEL Edição Ordinária - Nº 1814 - Ano IX - Caderno 1 - Atos do Poder Executivo  
14 de junho de 2017 - Página 19 de 26

ITEM	QTD.	UNID.	DESCRIÇÃO	VALOR UNIT.	VALOR TOTAL
13	500	UND	CONFORME CHAMADAS.		
14	800	UND	SERVIÇO DE TRANSPORTE DE AMOSTRAS DE EXAMES DE ESCARRO, RECOLHIMENTO NAS UNIDADES DE SAÚDE, UPAS E HOSPITAIS NO PERÍMETRO URBANO DE CASCAVEL E ENTREGA NO LABORATÓRIO DE REFERÊNCIA. SERVIÇO A SER REALIZADO POR MOTO EQUIPADA COM BAÚ. CONFORME CHAMADAS.	11,00	5.500,00
15	800	UND	SERVIÇO DE TRANSPORTE DIÁRIO DE PRODUTOS DO ALMOXARIFADO PARA AS UNIDADES E SERVIÇOS. SERVIÇO A SER REALIZADO POR MOTO EQUIPADA COM BAÚ, EM DIAS ÚTEIS, DURANTE O HORÁRIO COMERCIAL (08H00-12H00/13H30-18H00). CONFORME CHAMADAS.	10,80	8.640,00
16	500	UND	SERVIÇOS DE TRANSPORTE DE CARTUCHOS DE TINTA E/OU TONNER, TRANSPORTAR CARTUCHO RECARREGADO DA SESAU PARA AS UNIDADES E/OU SERVIÇO E RETORNAR CARTUCHO VAZIO DAS UNIDADES E/OU SERVIÇOS PARA A SESAU. SERVIÇO A SER REALIZADO POR MOTO EQUIPADA COM BAÚ, EM DIAS ÚTEIS, DURANTE O HORÁRIO COMERCIAL (08H00-12H00/13H30-18H00). CONFORME CHAMADAS.	10,45	5.225,00
17	200	UND	SERVIÇO DE TRANSPORTE DE PEÇAS DE INFORMÁTICA. SERVIÇO A SER REALIZADO POR MOTO COM BAÚ, EM DIAS ÚTEIS, DURANTE O HORÁRIO COMERCIAL (08H00-12H00/13H30-18H00). CONFORME CHAMADAS.	10,45	2.090,00
18	4.940	UND	SERVIÇO DE TRANSPORTE DE CAIXA COM MATERIAL BIOLÓGICO. COLETAR CAIXAS COM MATERIAL PARA EXAMES NAS UNIDADES E TRANSPORTAR PARA O LABORATÓRIO DE REFERÊNCIA. SERVIÇO A SER REALIZADO EM DIAS ÚTEIS, DURANTE O HORÁRIO COMERCIAL (08H00-12H00/13H30-18H00), POR VEÍCULO FURGÃO. HORÁRIO PARA ENTREGA NO LABORATÓRIO DAS 9H AS 10H30MIN - CONFORME CRONOGRAMA 2 (ANEXO II). A EMPRESA DEVERÁ REALIZAR DUAS ROTAS SIMULTÂNEAS (AO MESMO TEMPO).	14,25	70.395,00
19	780	UND	SERVIÇO DE TRANSPORTE DE CAIXAS VAZIAS E TRANSPORTAR COM COLETA DE EXAMES DE SANGUE USF. COLETAR CAIXAS VAZIAS NO LABORATÓRIO DE REFERÊNCIA E ENTREGAR NAS UNIDADES SAÚDE DA FAMÍLIA, BEM COMO COLETAR CAIXAS COM MATERIAL PARA EXAMES LABORATORIAIS NAS UNIDADES SAÚDE DA FAMÍLIA E RETORNAR PARA O LABORATÓRIO MUNICIPAL. SERVIÇO A SER REALIZADO POR VEÍCULO FURGÃO EM DIAS ÚTEIS, DURANTE O HORÁRIO COMERCIAL (08H00-12H00/13H30-18H00). UNIDADES DO INTERIOR. HORÁRIO PARA ENTREGA NO LABORATÓRIO DAS 08H AS 10H30MIN. CONFORME CRONOGRAMA 3 (ANEXO II).	122,30	95.394,00
20	3.882	UND	SERVIÇO DE TRANSPORTE DE COLETA DE EXAMES DAS UPAS PARA LABORATÓRIO DE REFERÊNCIA. EM DIAS ÚTEIS NO HORÁRIO DAS 21H E 00H E NOS FÉRIAS E FINEIS DE SEMANA NOS HORÁRIOS DAS 08H30, 11H30, 15H, 17H 21H E 09H, ALEM DE CHAMADAS DE URGÊNCIA. SERVIÇO A SER REALIZADO POR MOTO COM BAÚ DE FIBRA DE VIDRO. CONFORME CRONOGRAMA 3 (ANEXO II).	20,00	77.640,00
21	14.300	UND	SERVIÇO DE TRANSPORTE DE MATERIAIS HOSPITALARES CONTAMINADOS DAS UNIDADES E SERVIÇOS DE SAÚDE PARA AS UPAS. SERVIÇO A SER REALIZADO POR VEÍCULO FURGÃO EM DIAS ÚTEIS, DURANTE O HORÁRIO COMERCIAL (08H00-12H00/13H30-18H00). ENTREGA DO MATERIAL CONTAMINADO NA UPA VENEZA AS 10H E ÀS	7,20	102.960,00

MUNICÍPIO DE CASCAVEL Edição Ordinária - Nº 1814 - Ano IX - Caderno 1 - Atos do Poder Executivo  
14 de junho de 2017 - Página 22 de 26

### CONVITE

O Secretário de Saúde do Município de Cascavel convida Vossa Senhoria para participar da Audiência Pública de Prestação de Contas da Secretaria de Saúde, relativos ao 1º Quadrimestre de 2017. Na oportunidade, serão relatadas as principais ações da Secretaria referente ao período.

Data: 19/06/2017  
Local: Auditório da Câmara de Vereadores de Cascavel  
Início: 16h00

Rubens Griep  
Secretário de Saúde

MUNICÍPIO DE CASCAVEL Edição Ordinária - Nº 1814 - Ano IX - Caderno 1 - Atos do Poder Executivo  
14 de junho de 2017 - Página 23 de 26

### PREGÃO - PRESENCIAL Nº 003/2017

#### COMPANHIA MUNICIPAL DE HABITAÇÃO DE CASCAVEL - COHAVEL

Objeto: Aquisição de materiais de construção civil para execução de obras da Cohavel, no Sistema de Registro de Preços, pelo período de 06 (seis) meses. Critério de julgamento: Menor preço por Item. Vencedor: Item 5: Empresa P.I Silva & Rosa Ltda - ME, inscrita no CNPJ nº. 20.763.022/0001-10, com valor total de R\$ 11.115,00 (Onze mil cento e quinze reais) Cascavel/PR, 09 de junho de 2017.

Francieli Girelli Jordan  
Pregoeira

MUNICÍPIO DE CASCAVEL Edição Ordinária - Nº 1814 - Ano IX - Caderno 1 - Atos do Poder Executivo  
14 de junho de 2017 - Página 25 de 26

ITEM	QTD.	MARCA	DESCRIÇÃO	VALOR UNIT.	VALOR TOTAL
4	2	Weinberger	Escova para bufrômetro	24,89	49,78
5	2	Weinberger	Escova para proveta 1000mL, Dimensões aproximadas: Diâmetro 80 X Escova 210	15,76	31,52
6	2	Weinberger	Escova para proveta 250mL, Dimensões aproximadas: Diâmetro 35 X Escova 130	7,51	15,02
7	2	Weinberger	Escova para proveta 500mL, Dimensões aproximadas: Diâmetro 60 X Escova 120	8,25	16,50
<b>VALOR TOTAL DO LOTE 23</b>					<b>R\$ 161,32</b>

ITEM	QTD.	MARCA	DESCRIÇÃO	VALOR UNIT.	VALOR TOTAL
1	3	Global	Rack para ponteiros de 0,1 µl - 200 µl - Tampa dobradiça de fácil abertura. Autoclavável (121°C, 15PSI, 30min) - capacidade mínima de 50 ponteiros	4,89	14,07
2	3	Global	Rack para ponteiros de 200 µl - 1000 µl - Tampa dobradiça de fácil abertura. Autoclavável (121°C, 15PSI, 30min) - capacidade mínima de 50 ponteiros	5,50	16,50
3	3	Kasvi	Rack para 100 tubos criogênicos/microtubos para armazenamento e transporte de tubos criogênicos e microtubos. Fabricado em polipropileno (PP) virgem. Resistente a temperaturas entre -80°C e 121°C. Tampa dobradiça de fácil abertura. Autoclavável (121°C, 15PSI, 30min). Identificação alfanumérica. Empilhável.	21,14	63,42
4	4000	Cralplast	Alça descartável 10µl	0,11	440,00
5	3000	Cralplast	Tubo tipo falcon 15mL, autoclavável	0,28	840,00
6	2500	Cralplast	Alça de pipetagem descartável	0,19	475,00
7	2100	Cralplast	Placas de petri descartáveis estéreis 90x15mm	0,31	651,00
<b>VALOR TOTAL DO LOTE 26</b>					<b>R\$ 2.499,99</b>

ITEM	QTD.	MARCA	DESCRIÇÃO	VALOR UNIT.	VALOR TOTAL
1	100	Uniglass	Frasco para coleta de amostras 500mL	5,85	585,00
2	100	Uniglass	Frasco para coleta de amostras de água - 250mL	4,65	465,00
<b>VALOR TOTAL DO LOTE 29</b>					<b>R\$ 1.050,00</b>

ITEM	QTD.	MARCA	DESCRIÇÃO	VALOR UNIT.	VALOR TOTAL
1	50	Uniglass	Frasco confeccionado em vidro borossilicato 3.3, tampa de rosca - capacidade 500ml	14,77	738,50
2	4	Uniglass	Béquero graduado forma baixa em vidro borossilicato - 1000mL	12,69	50,76
3	10	Uniglass	Frasco amber 100mL com tampa de rosquear	15,00	150,00
4	10	Uniglass	Frasco Reagente AMBAR Tampa antigotas - Vidro Boro 3.3 Capacidade(mL), 50 ml	38,30	383,00

MUNICÍPIO DE CASCAVEL Edição Ordinária - Nº 1814 - Ano IX - Caderno 1 - Atos do Poder Executivo  
14 de junho de 2017 - Página 20 de 26

ITEM	QTD.	UNID.	DESCRIÇÃO	VALOR UNIT.	VALOR TOTAL
8	13.520	UND	18H. CONFORME CRONOGRAMA 7 (ANEXO II).		
9	18.200	UND	SERVIÇO DE TRANSPORTE DE MATERIAIS ODONTOLÓGICOS, HIGIENIZADOS, DAS UNIDADES E SERVIÇOS DE SAÚDE PARA AS UPAS. SERVIÇO A SER REALIZADO POR VEÍCULO FURGÃO EM DIAS ÚTEIS, DURANTE O HORÁRIO COMERCIAL (08H00-12H00/13H30-18H00). ENTREGA DO MATERIAL DE ODONTOLÓGIA HIGIENIZADO ÀS 10H E ÀS 18H. CONFORME CRONOGRAMA 8 (ANEXO II).	7,21	131.222,00

Valor total: R\$ 762.850,00 (setecentos e sessenta e dois mil, oitocentos e cinquenta e nove reais)  
VIGÊNCIA: 12 (doze) meses.  
FIRMADO EM: 09 de junho de 2017.  
ASSINATURA: Rubens Griep  
Cleani Trainotti de Sousa

MUNICÍPIO DE CASCAVEL Edição Ordinária - Nº 1814 - Ano IX - Caderno 1 - Atos do Poder Executivo  
14 de junho de 2017 - Página 23 de 26

### FUNDETEC

#### FUNDETEC - EXTRATO

Extrato da Ata de Registro de Preços nº. 14/2017 - Pregão Presencial - Registro de Preço nº. 2/2017 - Processo nº. 3/2017.  
Objeto: Aquisição de equipamentos e materiais de consumo (reagentes, vidrarias e meios de cultura) para os Laboratórios de Físico-química e Microbiologia.  
Contratada: FUNDETEC, CNPJ/MF nº. 72.229.982/0001-07, representada neste ato pelo Senhor Alcione Tadeu Gomes.  
Contratada: HOLD SCIENTIFIC IMPORTAÇÃO E EXPORTAÇÃO EIRELI - EPP, CNPJ/MF nº. 10.762.665/0001-96, representada neste ato pelo Senhor Emerson Alves Ribeiro.  
Valor Total: R\$ 12.782,00 (doze mil, setecentos e oitenta e dois reais)  
Vigência: 12 meses  
Firmada em: 13 de junho de 2017.

ITEM	QTD.	MARCA	DESCRIÇÃO	VALOR UNIT.	VALOR TOTAL
1	400	Vison	Tampa diâmetro 20mm para tubo de ensaio 16x150mm, fabricada com chapa de aço inox 304 18/8; Acabamento escovado; Trés alhetas de fixação; Altura padrão mínima 30mm.	R\$ 4,96	R\$ 1.984,00
2	300	Vison	Tampa diâmetro aproximado 17mm para tubo de ensaio 15x120mm, fabricada com chapa de aço inox 304 18/8; Acabamento escovado; Trés alhetas de fixação; Altura padrão mínima 30mm.	R\$ 4,96	R\$ 1.488,00
<b>VALOR TOTAL DO LOTE 34</b>					<b>R\$ 3.472,00</b>

ITEM	QTD.	MARCA	DESCRIÇÃO	VALOR UNIT.	VALOR TOTAL
1	1	Kasvi	Centrífuga digital de bancada sem rotor, velocidade de 0 a no mínimo 4000rpm, bivolt, acabamento em pintura eletrostática em epoxi e poliuretano texturizado. Inclui rotor de ângulo fixo capacidade mínima 4 tubos de 50mL + 25 tubos falcon 50mL (avulso) com fundo cônico, garantia mínima de um ano. Com certificado de calibração de empresa acreditada no Inmetro/Cgcre para este equipamento.	R\$ 3.410,00	R\$ 3.410,00
<b>VALOR TOTAL DO LOTE 36</b>					<b>R\$ 3.410,00</b>

ITEM	QTD.	MARCA	DESCRIÇÃO	VALOR UNIT.	VALOR TOTAL
1	1	Dakton	Óxímetro de bancada, faixa de medição 0-80mg/l	R\$ 5.900,00	R\$ 5.900,00
<b>VALOR TOTAL DO LOTE 37</b>					<b>R\$ 5.900,00</b>

MUNICÍPIO DE CASCAVEL Edição Ordinária - Nº 1814 - Ano IX - Caderno 1 - Atos do Poder Executivo  
14 de junho de 2017 - Página 26 de 26

ITEM	QTD.	MARCA	DESCRIÇÃO	VALOR UNIT.	VALOR TOTAL
5	20	Uniglass	Erlenmeyer graduado com boca estreita em vidro borossilicato - 250mL	5,69	113,80
6	30	Uniglass	Béquero graduado forma baixa em vidro borossilicato - 250mL	4,78	143,40
7	100	Cralplast	Tubo criogênico TPP 1,5mL	0,98	98,00
8	500	Precision	Tubos de Durham - aproximadamente 0,8x3,8cm	0,48	240,00
9	40	Laborgias	Tubo crioscopia - capacidade de volume 6mL	1,61	64,40
10	600	Chalplast	Tubos de ensaio com tampas - aproximadamente 18x150mm	0,43	258,00
11	200	Chalplast	Tubos de ensaio com tampas - aproximadamente 15x120mm	0,45	90,00
<b>VALOR TOTAL DO LOTE 31</b>					<b>R\$ 2.329,86</b>

ITEM	QTD.	MARCA	DESCRIÇÃO	VALOR UNIT.	VALOR TOTAL
1	2	Uniglass	Dessecador Completo, Fundo e tampa com luva, fabricado em vidro borossilicato 3.3. - Ø 300mm	549,03	1.098,06
2	2	Uniglass	Tampa para dessecador fabricado em vidro borossilicato 3.3. 55/38. Ø 300mm, com disco de porcelana F.P.	450,47	900,94
<b>VALOR TOTAL DO LOTE 33</b>					<b>R\$ 1.999,00</b>

AVISO DE LICITAÇÃO - TOMADA DE PREÇOS Nº 01/2017  
OBJETO: Contratação de empresa para efetuar o serviço de limpeza e manutenção dos Camiões Municipais de Cascavel-Paraná. VALOR MÁXIMO: R\$ 335.055,60 (trezentos e trinta e cinco mil, cinquenta e cinco reais e sessenta centavos). FORMA DE JULGAMENTO: Menor Preço Global. ABERTURA: 30/06/2017 às 10:00h - O texto integral do edital e todas as informações sobre a licitação poderão ser obtidas na sede administrativa da ACESC, sito a Rua do Rosário, 218, Bairro Centro, Cascavel/PR, pelo telefone: (0xx45) 3224-7132. Rua do Rosário, 218, Bairro Centro, Cascavel/PR, ou pelo e-mail: compras@acesc.cascavel.pr.gov.br ou informando a razão social da solicitante, ou pelo site: www.cascavel.pr.gov.br/servicos/licitacoes/acesc.php. Cascavel / PR, 12 de junho de 2017.

José Roberto Guilherme  
Superintendente da ACESC

**C11177142-E17**

Edição Disponível Gratuitamente: <http://www.cascavel.pr.gov.br>

MUNICÍPIO DE CASCAVEL Edição Ordinária - Nº 1814 - Ano IX - Caderno 1 - Atos do Poder Executivo  
14 de junho de 2017 - Página 21 de 26

### PRIMEIRO TERMO DE APOSTILAMENTO DO CONTRATO DE PRESTAÇÃO DE SERVIÇOS Nº 85/2017

Pregão Presencial nº 027/2017  
Contratante: Município de Cascavel  
Contratada: Iacvel Veículos  
Objeto: Em cumprimento a CI nº 207/2017 emitida pela Secretaria Municipal de Agricultura, altera-se a dotação do contrato supracitado, incluindo-se a dotação principal 1190, com elemento 3449052 e subelemento 34490522.

Cascavel PR, 12 de junho de 2017.

MUNICÍPIO DE CASCAVEL  
LEONALDO PARANHOS DA SILVA  
PREFEITO MUNICIPAL

---

EXTRATO DA ATA DE REGISTRO DE PREÇOS Nº 236/2017 - SEMED  
Pregão Eletrônico Nº 037/2017  
CONTRATANTE: O MUNICÍPIO DE CASCAVEL, inscrito no CNPJ/MF sob nº 76.208.867/0001-07, com endereço na Rua Paraná, nº 5000, Centro, Cascavel/PR, CEP 85.810-011 neste ato representado por seu Prefeito Sr. Leonaldo Paranhos da Silva.  
CONTRATADA: ELLANO ARTEFATOS DE CONCRETO LTDA - EPP, inscrita no CNPJ/MF nº 05.023.543/0001-48, estabelecida na Rua Sérgio Gasparetto, nº 588, Bairro Santos Dumont, Cascavel/PR, CEP 85.804-608, representada neste ato pela Sra. Patrícia Andrade Calliot Soares.  
OBJETO: Aquisição de material e contratação de mão de obra para pavimentação em piso de concreto intertravado (paver), drenagem pluvial e sinalização nas Unidades da Secretaria de Educação, conforme descrito abaixo:

Item	Qtd.	Und.	Descrição	Preço Unitário R\$	Preço Total R\$
1	4.000	M²	PAVER PRENSADO NATURAL, COLOCADO 20 CM X 10 CM X 6 CM COM LASTRO DE PÓ DE PEDRA E-5 CM, MARCA: ELLANO.	48,00	192.000,00
2	500	MT	CALHA DE CONCRETO SIMPLES, EM MEIA CANA DE CONCRETO, DIÂMETRO 30 CM - FORNECIMENTO E INSTALAÇÃO. MARCA: ELLANO.	30,00	15.000,00
3	500	MT	GRELHA EM CONCRETO PARA CANALETA LARG = 40CM FORNECIMENTO E INSTALAÇÃO. MARCA: ELLANO.	50,00	25.000,00
4	750	MT	MÉDIO-FIO DE CONCRETO PRÉ-MOLDADO 80CMX25CMX8CM, SOBRE BASE DE CONCRETO SIMPLES E REJUNTADO COM ARGAMASSA TRAÇO 1:3 (CIMENTO E AREIA) FORNECIMENTO E INSTALAÇÃO. MARCA: ELLANO.	40,00	30.000,00
5	25	UND	CAIXA DE INSPEÇÃO EM CONCRETO PRÉ-MOLDADO DN 60MM COM TAMPA 60CMX60CM - FORNECIMENTO E INSTALAÇÃO. MARCA: ELLANO.	132,00	3.300,00
6	300	M²	MÃO DE OBRA DE REPARO INCLUINDO REMOÇÃO E COLOCAÇÃO DE PAVER, NIVELAMENTO COM COLCHÃO DE AREIA EM SUB-BASE PREPARADA. MARCA: ELLANO.	12,50	3.750,00
7	200	MT	PISO TÁTIL DE CONCRETO ALERTIA 10CMX20CMX6CM, COM LASTRO DE PÓ DE PEDRA E-5 CM - FORNECIMENTO E INSTALAÇÃO. MARCA: ELLANO.	40,00	8.000,00
8	200	MT	PISO TÁTIL DE CONCRETO DIRECIONAL 10CMX20CMX6CM, COM LASTRO DE PÓ DE PEDRA E-5 CM - FORNECIMENTO E INSTALAÇÃO. MARCA: ELLANO.	40,00	8.000,00
9	20	M²	SERVIÇO DE RETIRADA, TRANSPORTE E DESTINAÇÃO DE ENTULHO. MARCA: ELLANO.	180,00	3.600,00
10	50	M²	DEMOLIÇÃO DE PISO DE CONCRETO MARCA: ELLANO.	25,00	1.250,00

Valor total de R\$ 289.900,00 (duzentos e oitenta e nove mil e novecentos reais)  
VIGÊNCIA: 12 (doze) meses.  
FIRMADO EM: 08 de junho de 2017.  
ASSINATURA: Leonaldo Paranhos da Silva  
Patrícia Andrade Calliot Soares

MUNICÍPIO DE CASCAVEL Edição Ordinária - Nº 1814 - Ano IX - Caderno 1 - Atos do Poder Executivo  
14 de junho de 2017 - Página 24 de 26

### FUNDETEC - EXTRATO

Extrato da Ata de Registro de Preços nº. 14/2017 - Pregão Presencial - Registro de Preço nº. 2/2017 - Processo nº. 3/2017.  
Objeto: Aquisição de equipamentos e materiais de consumo (reagentes, vidrarias e meios de cultura) para os Laboratórios de Físico-química e Microbiologia.  
Contratante: FUNDETEC, CNPJ/MF nº. 72.229.982/0001-07, representada neste ato pelo Senhor Alcione Tadeu Gomes.  
Contratada: ACL ASSISTÊNCIA E COMERCIO DE PRODUTOS PARA LABORATÓRIOS LTDA. EPP, inscrita no CNPJ/MF nº 22.527.453/0001-85, representada neste ato pelo Senhor Carlos Renato Tedardi.  
Valor Total: R\$ 10.205,13 (dez mil, duzentos e cinco reais e treze centavos)  
Vigência: 12 meses  
Firmada em: 13 de junho de 2017.

ITEM	QTD.	MARCA	DESCRIÇÃO	VALOR UNIT.	VALOR TOTAL
1	40	Biological	Testes indicadores biológicos para autoclave	5,50	220,00
<b>VALOR TOTAL DO LOTE 1</b>					<b>R\$ 220,00</b>

ITEM	QTD.	MARCA	DESCRIÇÃO	VALOR UNIT.	VALOR TOTAL
1	4	Laborclin	Coagulase-plasma EDTA	65,80	263,20
<b>VALOR TOTAL DO LOTE 10</b>					<b>R\$ 263,20</b>

ITEM	QTD.	MARCA	DESCRIÇÃO	VALOR UNIT.	VALOR TOTAL
1	1	Inlab	Polimixina B sulfato purex (1.000.000 unidades)	136,26	136,26
<b>VALOR TOTAL DO LOTE 11</b>					<b>R\$ 136,26</b>

ITEM	QTD.	MARCA	DESCRIÇÃO	VALOR UNIT.	VALOR TOTAL
1	1	Dinâmica	Ácido sulfanílico PA - mínimo 100g	33,50	33,50
2	2	Laborclin	Reativo de Kovacs - frasco 10mL	18,30	36,60
3	3	New Prov	Óleo mineral - mínimo 100mL	14,00	42,00
<b>VALOR TOTAL DO LOTE 12</b>					<b>R\$ 112,10</b>

ITEM	QTD.	MARCA	DESCRIÇÃO	VALOR UNIT.	VALOR TOTAL
1	5	Laborclin	Sangue de carneiro desfibrinado - 50mL	78,36	391,80
<b>VALOR TOTAL DO LOTE 13</b>					<b>R\$ 391,80</b>

ITEM	QTD.	MARCA	DESCRIÇÃO	VALOR UNIT.	VALOR TOTAL
1	2	Probac	Anti-soro somático polivalente (Poli O)	173,60	347,20
2	2	Probac	Anti-soro flagelar polivalente (Poli H)	173,60	347,20
3	2	Probac	Anti-soro Vi	173,60	347,20
<b>VALOR TOTAL DO LOTE 16</b>					<b>R\$ 1.041,60</b>

ITEM	QTD.	MARCA	DESCRIÇÃO	VALOR UNIT.	VALOR TOTAL
1	4	Weinberger	Escova para tubo de ensaio, Dimensões aproximadas: Diâmetro 15 X Escova 85	3,45	13,80
2	2	Weinberger	Escova para tubo de ensaio, Dimensões aproximadas: Diâmetro 25 X Escova 85	5,06	10,12
3	2	Weinberger	Escova para erlenmeyer, Dimensões aproximadas: Diâmetro: 80/40 mm, Escova: 210 mm	12,29	24,58

# JÁ NAS BANCAS!

A MAIS PREMIADA REVISTA DE GASTRONOMIA

ESPECIAL mulheres

CONFIRA A ANUAÇÃO DE 16 VINHOS COM RÓTULOS DESCOLÁVEIS



### 2º Tabelionato de Protesto de Títulos

COMARCA DE CASCAVEL - PARANÁ

Ivan Possamai  
OFICIAL TITULAR

111

Ivan Possamai Junior  
OFICIAL SUBSTITUTO

Geneci Dallagnol Possamai - Marisa Weis Rocha  
ESCREVENTES

### EDITAL DE INTIMAÇÃO

Encontram-se neste Ofício para protesto os títulos abaixo discriminados de responsabilidade dos devedores a seguir relacionados: O valor do título está expresso em FAIXA conforme Lei 13.611/02, item I Tab. XV.

Rua Souza Naves, 3600 - Sala 04 - Fone/Fax: (45) 3225-2144 - Comarca de Cascavel/PR

ADRIANO KWIATKOWSKI C.P.F. 007.377.449-95 R PRESIDENTE JUSCELINO KUBITS-CHEK 2126 Cascavel PR CERTIDAO DE DIVIDA ATIVA Pagar ate: 16/06/2017 Aportamento: 17936 Data do apontamento: 12/06/2017 Numero: 000436 Vcto: A Vista Valor faixa: A Favorecido: CREF9/PR Portador : CREF9/PR Motivo : POR FALTA DE PAGAMENTO

BRAZ E FACCIN LTDA - ME C.N.P.J. 17.329.132/0001-64 RUA RECIFE, 2930 Cascavel PR DP DE FATURA P/ INDICACAO Pagar ate: 16/06/2017 Aportamento: 17848 Data do apontamento: 12/06/2017 Numero: 000002059 Vcto: 30/05/2017 Valor faixa: A Favorecido: DIEGO EMMANUEL STACHUK GERALDO - ME Portador : BANCO COOPERATIVO DO BRASIL S/A Motivo : POR FALTA DE PAGAMENTO

C. S. C. CANAVARRO TRANSPORTES - ME C.N.P.J. 18.267.206/0001-48 RUA EURO-PA, 1584, Cascavel PR DP DE FATURA P/ INDICACAO Pagar ate: 16/06/2017 Aportamento: 17886 Data do apontamento: 12/06/2017 Numero: 1221 Vcto: 03/06/2017 Valor faixa: A Favorecido: COOPERATIVA DE CREDITO DE CASCAVEL E REG-SICO Portador : BANCO DO BRASIL SA Motivo : POR FALTA DE PAGAMENTO

CAMILA MOTTA BORGONOVE C.P.F. 315.213.938-18 HUMBERTO DE CAMPOS, 1048, AP 13 Cascavel PR DP DE FATURA P/ INDICACAO Pagar ate: 16/06/2017 Aportamento: 17853 Data do apontamento: 12/06/2017 Numero: 13 Vcto: 10/05/2017 Valor faixa: A Favorecido: COOPERATIVA DE CREDITO DE CASCAVEL E REG-SICO Portador : BANCO DO BRASIL SA Motivo : POR FALTA DE PAGAMENTO

DANIELLY SILVEIRA DE QUADROS C.P.F. 042.273.729-17 R. APARECIDA BRAME PINHO 621B Cascavel PR DP DE FATURA P/ INDICACAO Pagar ate: 16/06/2017 Aportamento: 17928 Data do apontamento: 12/06/2017 Numero: 01052917 Vcto: 02/06/2017 Valor faixa: A Favorecido: C.C.L.A. ENCOSTA SUPERIOR DO NORDESTE R Portador : COOP DE CRED MUTUO DOS ESCRIVAEIS NOTARIOS E REGIST Motivo : POR FALTA DE PAGAMENTO

DIEGO GRIGINI DE ABREU C.P.F. 066.721.359-79 RUA IRACI VIGANO, 281 Cascavel PR NOTA PROMISSORIA Pagar ate: 16/06/2017 Aportamento: 17846 Data do apontamento: 12/06/2017 Numero: SN Vcto: 20/05/2017 Valor faixa: A Favorecido: ELIZEU DE OLIVEIRA CARNEIRO Portador : ELIZEU DE OLIVEIRA CARNEIRO Motivo : POR FALTA DE PAGAMENTO

DIOGO ZORTEA LUISSON C.P.F. 075.970.579-89 RUA SANTA CATARINA, 1114, Cascavel PR DP DE FATURA P/ INDICACAO Pagar ate: 16/06/2017 Aportamento: 17860 Data do apontamento: 12/06/2017 Numero: 8756453 Vcto: 10/05/2017 Valor faixa: A Favorecido: COOPERATIVA DE CREDITO DE CASCAVEL E REG-SICO Portador : BANCO DO BRASIL SA Motivo : POR FALTA DE PAGAMENTO

EDSON ALVES DE SOUZA C.P.F. 048.851.839-36 RUA CURITIBA, 1417 BL B AP 14 Cascavel PR CERTIDAO DE DIVIDA ATIVA Pagar ate: 16/06/2017 Aportamento: 17939 Data do apontamento: 12/06/2017 Numero: 000354 Vcto: A Vista Valor faixa: C Favorecido: CREF9/PR Portador : CREF9/PR Motivo : POR FALTA DE PAGAMENTO

ELIZANGELA AP. PACHECO ZONTA C.P.F. 941.349.369-34 R. DAS AMERICAS - 196 Cascavel PR DP DE FATURA P/ INDICACAO Pagar ate: 16/06/2017 Aportamento: 17859 Data do apontamento: 12/06/2017 Numero: 1169/01 Vcto: 25/05/2017 Valor faixa: A Favorecido: C R MARQUES Portador : BANCO DO BRASIL SA Motivo : POR FALTA DE PAGAMENTO

FERNANDA ARAUJO VIEIRA C.P.F. 029.410.509-30 RUA CURITIBA 1417 Cascavel PR CERTIDAO DE DIVIDA ATIVA Pagar ate: 16/06/2017 Aportamento: 17940 Data do apontamento: 12/06/2017 Numero: 000507 Vcto: A Vista Valor faixa: A Favorecido: CREF9/PR Portador : CREF9/PR Motivo : POR FALTA DE PAGAMENTO

FERNANDO DE OLIVEIRA NETO C.P.F. 005.583.569-40 TV HELENA SGANZERLA, 1610 JD PADOVA Cascavel PR CERTIDAO DE DIVIDA ATIVA Pagar ate: 16/06/2017 Aportamento: 17941 Data do apontamento: 12/06/2017 Numero: 000432 Vcto: A Vista Valor faixa: A Favorecido: CREF9/PR Portador : CREF9/PR Motivo : POR FALTA DE PAGAMENTO

GIANE APARECIDA DA SILVA DE LIMA C.P.F. 038.985.489-10 R OLINDO PERIOLO 1856 CASA Cascavel PR CERTIDAO DE DIVIDA ATIVA Pagar ate: 16/06/2017 Aportamento: 17942 Data do apontamento: 12/06/2017 Numero: 000464 Vcto: A Vista Valor faixa: A Favorecido: CREF9/PR Portador : CREF9/PR Motivo : POR FALTA DE PAGAMENTO

KELI CRISTINA MASSANEIRO PERTILE DE L C.P.F. 053.146.489-03 AV PAPA-GAIOS, 1148, Cascavel PR DP DE FATURA P/ INDICACAO Pagar ate: 16/06/2017 Aportamento: 17854 Data do apontamento: 12/06/2017 Numero: 03DE04 Vcto: 03/06/2017 Valor faixa: A Favorecido: COOPERATIVA DE CREDITO DE CASCAVEL E REG-SICO Portador : BANCO DO BRASIL SA Motivo : POR FALTA DE PAGAMENTO

MARGARETE FERNANDES C.P.F. 680.712.569-00 RUA APALAIS, 618, Cascavel PR DP DE FATURA P/ INDICACAO Pagar ate: 16/06/2017 Aportamento: 17891 Data do apontamento: 12/06/2017 Numero: 2226602 Vcto: 30/05/2017 Valor faixa: B Favorecido: COOPERATIVA DE CREDITO DE CASCAVEL E REG-SICO Portador : BANCO DO BRASIL SA Motivo : POR FALTA DE PAGAMENTO

MONICA REGINA MOREIRA C.P.F. 744.279.549-87 RUA JOAO PESSOA, 61 APTO 1002 Cascavel PR DP DE FATURA P/ INDICACAO Pagar ate: 16/06/2017 Aportamento: 17889 Data do apontamento: 12/06/2017 Numero: 14/15/24/25 Vcto: 30/05/2017 Valor faixa: A Favorecido: DG COMERCIO DE MOVEIS LTDA Portador : BANCO DO BRASIL SA Motivo : POR FALTA DE PAGAMENTO

R A DE SOUZA E CIA LTDA-ME C.N.P.J. 11.894.061/0001-66 R JURUNA, 1470 Cascavel PR DP DE FATURA P/ INDICACAO Pagar ate: 16/06/2017 Aportamento: 17879 Data do apontamento: 12/06/2017 Numero: 3709C Vcto: 20/05/2017 Valor faixa: A Favorecido: BIKE NORTE FABRICAÇÃO DE BICICLETAS S/A Portador : BANCO DO BRASIL SA Motivo : POR FALTA DE PAGAMENTO

Z02686 IZABEL CRISTOFOLLI C.N.P.J. 24.460.468/0001-27 AV LUIZ DE CAMOES, 412 Cascavel PR DP DE FATURA P/ INDICACAO Pagar ate: 16/06/2017 Aportamento: 17851 Data do apontamento: 12/06/2017 Numero: 70085 Vcto: 25/05/2017 Valor faixa: A Favorecido: INAB - INDUSTRIA NACIONAL DE BEBIDAS LTDA Portador : BANCO COOPERATIVO DO BRASIL S/A Motivo : POR FALTA DE PAGAMENTO

Por não ter sido possível encontrar os respectivos responsáveis, pelo presente os intimo para todos os fins de direito, de acordo com o Código de Normas, item 12.5.10 a 12.5.14, e ao mesmo os científico de que se não for atendido no prazo legal, serão lavrados os respectivos instrumentos de protesto.

Afixado em: 14/06/2017 Cascavel, 13 de Junho de 2017.

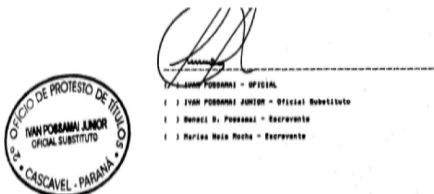

REPUBLICA FEDERATIVA DO BRASIL  
Comarca de Cascavel - Estado do Paraná  
Rua Souza Naves, 3983 - Sala 1104 - Fone: 3225-1881 - Centro Comercial Lince

### EDITAL DE INTIMAÇÃO

Encontra-se neste Ofício para protesto os títulos abaixo discriminados de responsabilidade dos devedores a seguir relacionados. O valor do título está expresso em FAIXA conforme Lei 13.611/02, item I Tab. XV.

A R DE SOUZA ELEVADORES EIRELI EPP C.N.P.J. 27.152.843/0001-60 RUA DA COLONIZACAO 1578 Cascavel PR DP DE FATURA POR INDICACAO-JURIDICA Pagar ate: 16/06/2017 Aportamento: 17896 Data do apontamento: 12/06/2017 Numero: 16233 Vcto: 03/06/2017 Valor faixa: A Favorecido: N. M. MARTINS - ME Portador : BANCO SANTANDER SA Motivo : POR FALTA DE DEVOLUCAO E PAGAMENTO

ADRIANO SIMION C.P.F. 022.904.899-48 RUA COLONIZACAO 1125 NOVA CIDADE Cascavel PR DP DE FATURA P/ INDICACAO - FISICA Pagar ate: 16/06/2017 Aportamento: 17936 Data do apontamento: 12/06/2017 Numero: 000503 Vcto: A Vista Valor faixa: A Favorecido: CREF9/PR Portador : CREF9/PR Motivo : POR FALTA DE DEVOLUCAO E PAGAMENTO

DANIELE DE FREITAS C.P.F. 041.637.249-07 R AMAZONAS 1455 Cascavel PR CERTIDAO DE DIVIDA ATIVA Pagar ate: 16/06/2017 Aportamento: 17939 Data do apontamento: 12/06/2017 Numero: 000394 Vcto: A Vista Valor faixa: A Favorecido: CREF9/PR Portador : CREF9/PR Motivo : POR FALTA DE DEVOLUCAO E PAGAMENTO

ELIZABETE CLAUDIA GONCALVES DOS SANTOS C.P.F. 037.243.679-02 RUA GLAUBER ROCHA, 1341 Cascavel PR DP DE FATURA P/ INDICACAO - FISICA Pagar ate: 16/06/2017 Aportamento: 17932 Data do apontamento: 12/06/2017 Numero: 0002847011 Vcto: 14/05/2017 Valor faixa: A Favorecido: JCM ADMINISTRADORA DE BENS E P Portador : COOPERATIVA DE CREDITO MUTUO DOS ESCRIVAEIS, NOTARI Motivo : POR FALTA DE DEVOLUCAO E PAGAMENTO

FABIO JUNIOR DE PAULA C.P.F. 049.269.969-01 AV CASCAVEL 536 Cascavel PR CERTIDAO DE DIVIDA ATIVA Pagar ate: 16/06/2017 Aportamento: 17940 Data do apontamento: 12/06/2017 Numero: 000375 Vcto: A Vista Valor faixa: A Favorecido: CREF9/PR Portador : CREF9/PR Motivo : POR FALTA DE DEVOLUCAO E PAGAMENTO

G PEGORARO TRANSPORTES DE CARGAS C.N.P.J. 12.196.112/0001-49 RUA BARAO DO CERRO AZUL 001220 Cascavel PR DP DE FATURA POR INDICACAO-JURIDICA Pagar ate: 16/06/2017 Aportamento: 17903 Data do apontamento: 12/06/2017 Numero: 004653 03 Vcto: 03/06/2017 Valor faixa: A Favorecido: COUTO E NURNBERG COMERCIO DE PECAS LTDA Portador : BANCO BRADESCO S/A Motivo : POR FALTA DE DEVOLUCAO E PAGAMENTO

JOAO HENRIQUE PADILHA C.P.F. 049.612.869-82 RUA JOAO LILI CIRICO, 737, APTO 31 Cascavel PR DP DE FATURA P/ INDICACAO - FISICA Pagar ate: 16/06/2017 Aportamento: 17866 Data do apontamento: 12/06/2017 Numero: 31 Vcto: 25/05/2017 Valor faixa: A Favorecido: COOPERATIVA DE CREDITO DE CASCAVEL E REG-SICO Portador : BANCO DO BRASIL S/A Motivo : POR FALTA DE DEVOLUCAO E PAGAMENTO

LEACIR SILVA DE SOUZA C.P.F. 033.680.369-98 RUA SADI LAZARI, 384 Cascavel PR DP DE FATURA P/ INDICACAO - FISICA Pagar ate: 16/06/2017 Aportamento: 17916 Data do apontamento: 12/06/2017 Numero: 2500171 Vcto: 30/05/2017 Valor faixa: A Favorecido: DIFERRAL DIST FERRO E ACO LTDA Portador : BANCO ITAU UNIBANCO S.A. Motivo : POR FALTA DE DEVOLUCAO E PAGAMENTO

MARIA DE LURDES CRUZ C.P.F. 015.683.959-81 RUA MADRID Cascavel PR DP DE FATURA P/ INDICACAO - FISICA Pagar ate: 16/06/2017 Aportamento: 17846 Data do apontamento: 12/06/2017 Numero: 774 Vcto: 15/05/2017 Valor faixa: A Favorecido: CARLOS MIGUEL KOZMAN Portador : BANCO COOP COOPERATIVO DO BRASIL S/A Motivo : POR FALTA DE DEVOLUCAO E PAGAMENTO

MARLOS ALEXANDRE FAVRETO C.P.F. 913.132.289-15 R LYONS CLUB 718 Cascavel PR CERTIDAO DE DIVIDA ATIVA Pagar ate: 16/06/2017 Aportamento: 17944 Data do apontamento: 12/06/2017 Numero: 000300 Vcto: A Vista Valor faixa: C Favorecido: CREF9/PR Portador : CREF9/PR Motivo : POR FALTA DE DEVOLUCAO E PAGAMENTO

MAURI DE OLIVEIRA C.P.F. 026.350.619-39 TRAVESSA HARMONIA, 72 Cascavel PR DP DE FATURA P/ INDICACAO - FISICA Pagar ate: 16/06/2017 Aportamento: 17915

Data do apontamento: 12/06/2017 Numero: LVR4662/07 Vcto: 24/05/2017 Valor faixa: A Favorecido: AQUISIVEL VEICULOS LTDA Portador : BANCO ITAU UNIBANCO S.A. Motivo : POR FALTA DE DEVOLUCAO E PAGAMENTO

MAYARA A. CARVALHO C.P.F. 076.574.959-95 RUA DA LAPA, 931 Cascavel PR DP DE FATURA P/ INDICACAO - FISICA Pagar ate: 16/06/2017 Aportamento: 17934 Data do apontamento: 12/06/2017 Numero: 01-01 Vcto: 10/05/2017 Valor faixa: A Favorecido: C. TOIGO & CIA LTDA - ME Portador : BANCO COOP COOPERATIVO DO BRASIL S/A Motivo : POR FALTA DE DEVOLUCAO E PAGAMENTO

PAPELARIA PAPER CIL LTDA C.N.P.J. 09.466.394/0001-42 RUA VITORIA 2131 Cascavel PR DP DE FATURA POR INDICACAO-JURIDICA Pagar ate: 16/06/2017 Aportamento: 17911 Data do apontamento: 12/06/2017 Numero: 38663/3 Vcto: 22/05/2017 Valor faixa: A Favorecido: NOBRE PAPEL DE PAREDE LTDA Portador : BANCO ITAU UNIBANCO S.A. Motivo : POR FALTA DE DEVOLUCAO E PAGAMENTO

ROSELAINÉ DE SOUZA SANTOS C.P.F. 706.801.670-72 R PONTA GROSSA 2644 CERTIDAO DE DIVIDA ATIVA Pagar ate: 16/06/2017 Aportamento: 17945 Data do apontamento: 12/06/2017 Numero: 000299 Vcto: A Vista Valor faixa: C Favorecido: CREF9/PR Portador : CREF9/PR Motivo : POR FALTA DE DEVOLUCAO E PAGAMENTO

SUELI VALERIO BRUSTOLIN C.P.F. 483.624.339-49 R NEREU RAMOS 3959 CASA 1 Cascavel PR CERTIDAO DE DIVIDA ATIVA Pagar ate: 16/06/2017 Aportamento: 17948 Data do apontamento: 12/06/2017 Numero: 000466 Vcto: A Vista Valor faixa: A Favorecido: CREF9/PR Portador : CREF9/PR Motivo : POR FALTA DE DEVOLUCAO E PAGAMENTO

THAIS TIBOLA SANTIAMI C.P.F. 026.153.859-41 R PRESIDENTE BERNARDES 1883 SL 02 Cascavel PR CERTIDAO DE DIVIDA ATIVA Pagar ate: 16/06/2017 Aportamento: 17949 Data do apontamento: 12/06/2017 Numero: 000364 Vcto: A Vista Valor faixa: C Favorecido: CREF9/PR Portador : CREF9/PR Motivo : POR FALTA DE DEVOLUCAO E PAGAMENTO

VALMIR FIDEL C.P.F. 913.207.989-34 PEDRO RAIMUNDO,, DP DE FATURA P/ INDICACAO - FISICA Pagar ate: 16/06/2017 Aportamento: 17853 Data do apontamento: 12/06/2017 Numero: 062 Vcto: 10/05/2017 Valor faixa: A Favorecido: COOPERATIVA DE CREDITO DE CASCAVEL E REG-SICO Portador : BANCO DO BRASIL S/A Motivo : POR FALTA DE DEVOLUCAO E PAGAMENTO

Por não ter sido possível encontrar os respectivos responsáveis, pelo presente os intimo para todos os fins de direito, de acordo com o Código de Normas, item 12.5.10 a 12.5.14, e ao mesmo os científico de que se não for atendido no prazo legal, serão lavrados os respectivos instrumentos de protesto.

Afixado em: 14/06/2017 Cascavel, 13 de Junho de 2017.

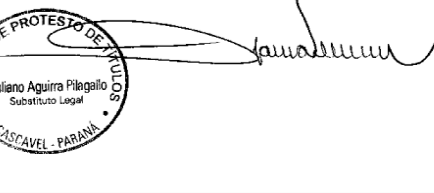

Prefeitura Municipal de Ramilândia  
Avenida Voluntários da Pátria, 1.600 - Centro  
CEP 85.888-000  
Ramilândia - PR  
EXTRATO DE CONTRATO N. 106/2017  
Contratante: MUNICÍPIO DE RAMILÂNDIA  
Contratada: NELI TERESINHA DA SILVA MAQUINAS  
OBJETO - AQUISIÇÃO DE MÁQUINAS E EQUIPAMENTOS PARA PATRULHA AGRÍCOLA, EM CONVENIO COM O MAPA - MINISTÉRIO DA AGRICULTURA, PECUÁRIA E ABASTECIMENTO, CONFORME CONTRATO DE REPASSE 825527/2015.  
PREÇO: R\$ 18.400,00 (Dezoito mil e quatrocentos reais).  
PRAZO: 2 dias  
PREGÃO: 29/2017  
DATA DO CONTRATO: 13/06/2017  
**CI1177112-E17**

ESTADO DO PARANÁ  
MUNICÍPIO DE SÃO MIGUEL DO IGUAÇU  
AVISO DE LICITAÇÃO DESERTA  
PROCESSO Nº 114/2017  
PREGÃO ELETRÔNICO 84/2017 - PMSMI  
O Município de São Miguel do Iguaçu - Pr, TORNA PÚBLICO aos interessados que em conformidade com a Lei Federal nº 8.666/93, 10.520/02 e Lei Municipal 2480/2013 e suas alterações posteriores, que o processo administrativo nº 114/2017 na modalidade Pregão Eletrônico, objetivando a aquisição de agulha de Williams 5fr 35cm, foi considerado DESERTO, pela ausência de participantes/propostas. SÃO MIGUEL DO IGUAÇU, 12 de Junho de 2017. Mateus Dutra Lima - Pregoeiro  
**CI1177115-E17**

MUNICÍPIO DE CÉU AZUL - AVISO DE LICITAÇÃO - PREGÃO Nº 56/2017-M.C.A. - Forma Presencial  
O Município de Céu Azul, torna público que fará realizar às 08:30 horas do dia 29 de junho de 2017, na sede da Prefeitura Municipal, sita à Av. Nilo Umberto Deitos, 1426, licitação na Modalidade de Pregão, tipo de Menor Preço, objetivando a Registro de preços para futuras e eventuais aquisições de fitas baners, lona com ilhós e lona antiderrapante, para atender as necessidades das secretarias e departamentos da Administração Municipal (o registro de preços terá vigência de 12 meses), conforme estabelecido no Edital. Licitação exclusiva para ME e EPP com sede no Município de Céu Azul, em conformidade com o Parágrafo Primeiro Artigo 49 da Lei Complementar Municipal nº 001/2015, em conformidade com o disposto no Art. 47, 48 e 49 da Lei Complementar 123/2006 e Lei Complementar nº 147/2014. Com possibilidade de participação de ME e EPP com sede nas seguintes Micro Regiões Geográficas do IBGE: 024 (Foz do Iguaçu) e/ou 023 (Cascavel) e/ou 022 (Toledo), quando não houver a efetiva participação de três empresa ME, EPP ou MEI locais de Céu Azul. A documentação completa poderá ser obtida diretamente no site de internet da Prefeitura (www.ceuazul.pr.gov.br) ou no link Licitações bem como se encontra à disposição dos interessados no endereço acima mencionado, em horário comercial. Maiores informações poderão ser obtidas junto ao setor de Licitações, ou pelo fone (45) 3266-1122 ou e-mail: pref.compras@netceu.com.br. Céu Azul, 12 de junho de 2017.  
GERMANO BONAMIGO - Prefeito Municipal  
**CI1177138-E17**

MUNICÍPIO DE CÉU AZUL - AVISO DE LICITAÇÃO - PREGÃO Nº 57/2017-M.C.A. - Forma Presencial  
O Município de Céu Azul, torna público que fará realizar às 14:00 horas do dia 29 de junho de 2017, na sede da Prefeitura Municipal, sita à Av. Nilo Umberto Deitos, 1426, licitação na Modalidade de Pregão, tipo de Menor Preço Unitário, objetivando o registro de preços para futuras e eventuais aquisições de tintas para demarcação viária e placas de sinalização vertical de regulamentação e de logradouro a fim de atender as necessidades da Administração Municipal (o registro de preços será pelo período de 12 meses), conforme estabelecido no Edital. A presente licitação destina-se exclusivamente para Micro Empresas e Empresas de Pequeno Porte, para cumprimento com o Artigo 49 da Lei Complementar Municipal nº 001/2015, em conformidade com o disposto no Art. 47, 48 e 49 da Lei Complementar 123/2006 e Lei Complementar nº 147/2014. A documentação completa poderá ser obtida diretamente no site de internet da Prefeitura (www.ceuazul.pr.gov.br) ou no link Licitações bem como se encontra à disposição dos interessados no endereço acima mencionado, em horário comercial. Maiores informações poderão ser obtidas junto ao setor de Licitações, ou pelo fone (45) 3266-1122 ou e-mail: pref.compras@netceu.com.br. Céu Azul, 13 de junho de 2017.  
GERMANO BONAMIGO - Prefeito Municipal  
**CI1177139-E17**

MUNICÍPIO DE CÉU AZUL - AVISO DE LICITAÇÃO - PREGÃO Nº 58/2017 -M.C.A. - Forma Presencial  
O Município de Céu Azul, torna público que fará realizar às 14:00 horas do dia 30 de junho de 2017, na sede da Prefeitura Municipal, sita à Av. Nilo Umberto Deitos, 1426, licitação na Modalidade de Pregão, tipo de Menor Preço, objetivando a aquisição de um veículo automotor de espécie de carga, tipo triciclo, equipado de forma específica com equipamentos para execução de demarcação viária com tinta a frio a base de resina acrílica retrorefletorizadora, com a aplicação simultânea de tinta e microfibras de vidro, de forma mecanizada e por aspersão incluindo kit para pintura com cal, conforme estabelecido no Edital. A documentação completa poderá ser obtida diretamente no site de internet da Prefeitura (www.ceuazul.pr.gov.br) ou no link Licitações bem como se encontra à disposição dos interessados no endereço acima mencionado, em horário comercial. Maiores informações poderão ser obtidas junto ao setor de Licitações, ou pelo fone (45) 3266-1122 ou e-mail: pref.compras@netceu.com.br. Céu Azul, 13 de junho de 2017. -  
GERMANO BONAMIGO - Prefeito Municipal  
**CI1177140-E17**

MUNICÍPIO DE CÉU AZUL  
CONTRATO Nº. 28/2017 de 12/06/2017 - Ref. Pregão nº. 41/2017  
CONTRATANTE: MUNICÍPIO DE CÉU AZUL  
CONTRATADO(A): SLAVIERO DE CASCAVEL LTDA  
OBJETO: Aquisição de um veículo novo zero quilômetro para utilização das Unidades Básicas de Saúde, referente plano de aplicação da Emenda Parlamentar 09272231000/1160-03.  
VALOR: R\$ 50.990,00 (cinquenta mil novecentos e noventa reais)  
PRAZO VIGÊNCIA: 11/10/2017  
DOTAÇÃO ORÇAMENTÁRIA:  
44092520000 2724 VEICULOS DE TRACAO MECANICA  
ASSINATURAS: GERMANO BONAMIGO e CRISTIANO SLAVIERO FUMAGALLI  
**CI1177141-E17**

Nas bancas!

PESCA Companhia

O que você vai encontrar no Pesca Trade Show e as novidades da feira de Pesca

PESCA Companhia

A ÚLTIMA BARREIRA  
Confira uma pescaria oceânica a bordo da caiaçoa

OVERDOSE DE ROBALOS  
Apresentamos um lugar tão bom, que nem a água suja atrapalha

Nova pousoada no Telão Preto • Dicas para tambaques • Represa de Paributuba

por apenas  
**R\$14,90**



# FERNANDO ANITELLI

A P R E S E N T A

## Teatro Mágico

VOZ E VIOLÃO



**07/JULHO**  
TEATRO MUNICIPAL  
DE CASCAVEL  
**21H**

**INFORMAÇÕES: MANTOVANIPROMOCOES.COM.BR**

POSTOS DE VENDA: NOVO BEAL DA AV. BRASIL / POSTO PEGORARO (VICENTE MACHADO E PÇ. DA BÍBLIA)  
LZK / LEVE SPORTS / ALOINGRESSOS.COM.BR

APOIO: **40** Anos **Paraná**  
Jornal de Fato



**02/07**

**TEATRO MUNICIPAL DE  
CASCAVEL**

**DIRETAMENTE DE BUENOS AIRES**



# THE BROTHERS<sup>®</sup> BEATLEBAND

**OS 50 ANOS DA MÚSICA PSICODÉLICA DOS  
BEATLES**



**ANTECIPADOS: ESTAÇÃO BEBIDAS / POSTO TONIN (FAG) / OK PDV / OKINGRESSOS.COM.BR**

**INFORMAÇÕES: MANTOVANIPROMOCOES.COM.BR**

REALIZAÇÃO



PRODUÇÃO LOCAL



APOIO

