



O Paraná Automóvel
Ford lança em agosto o Novo Ecosport 2.0 Titanium

Ford introduz a nova versão do Fiesta EcoBoost

NINQUEM MELHOR DOE A JEEP PARA FALAR DE ACESSIBILIDADE

R\$ 54.655,00

Camionete DAF 4x4

Yamaha Neo 125

Fiat Argo

Jeep

RIQUEZAS NO CAMPO

VBP passa de R\$ 19 bi e reforça liderança do oeste

Puxado pela suinocultura e pela avicultura, o VBP (Valor Bruto da Produção) Agropecuária da região oeste do Paraná de 2016 passa de R\$ 19 bilhões,

uma alta de 15%. Dois dos três primeiros municípios são da região: Toledo, que mais uma vez assegurou o primeiro lugar, e Cascavel. **Oeste 08 e 09**

ALTA VELOCIDADE



DUDA BAIRROSVICAR

A Stock Car fará mais um milionário neste domingo, com a Corrida do Milhão em Curitiba.

Esportes 21

Ampliação do hospital de Assis beneficia mais de 50 mil pessoas

Oeste 10

DE FOZ A QUEDAS

18 anos depois, assassino de Laudemir Neves é executado

Oeste 10

Cassados

A Câmara de Foz do Iguaçu cassou ontem cinco vereadores acusados de quebra de decoro parlamentar. Anice Gazzaoui, Edílio Dall'Agnol, Darci Siqueira, Luiz Queiroga e Rudinei de Moura foram presos ano passado por envolvimento na Operação Pecúlio e agora terão de devolver o mandato.

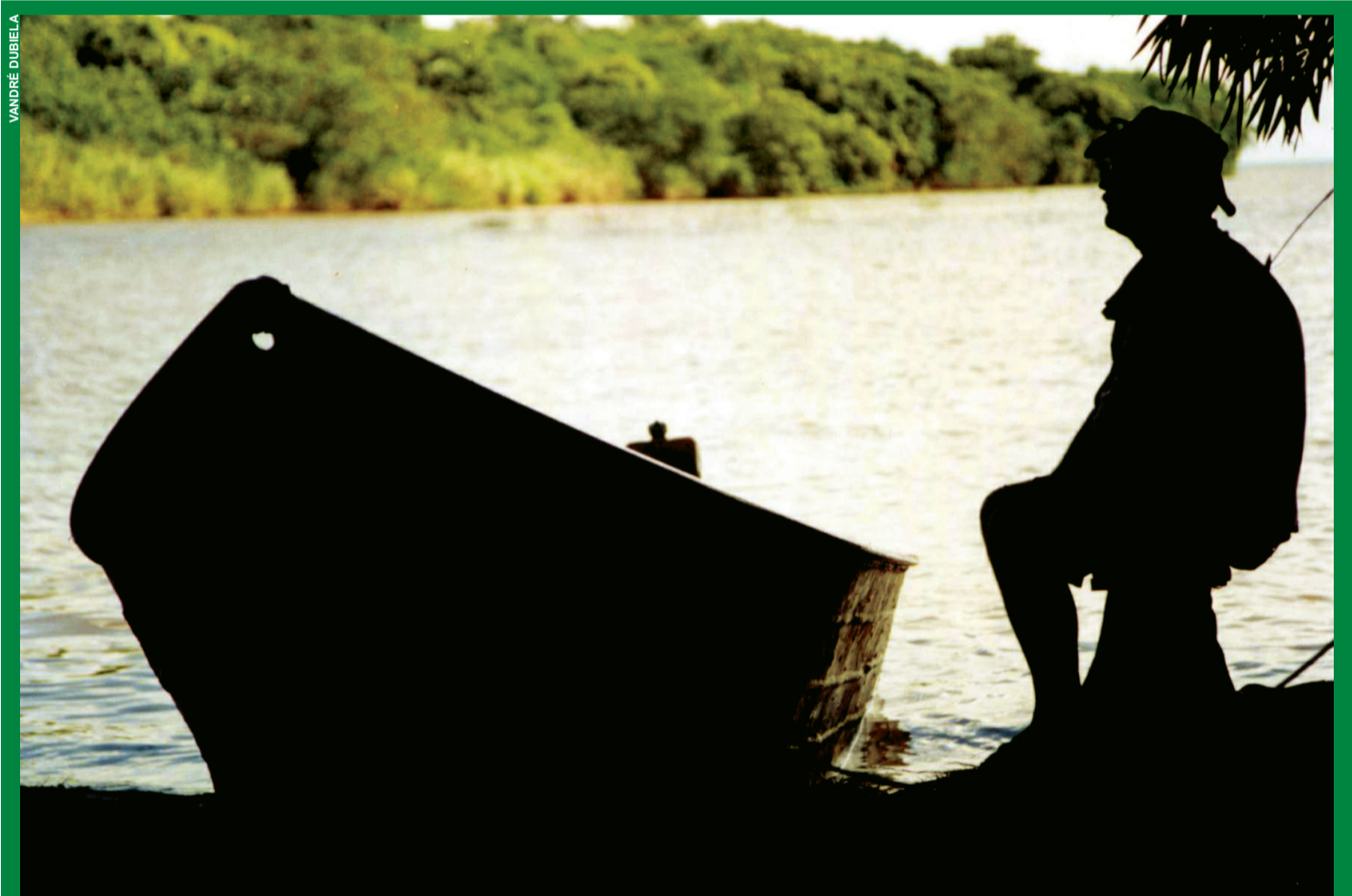

VANDRÉ DUBIELLA

Coletes a pescadores

Pescadores da Colônia Nossa Senhora dos Navegantes, em Santa Helena, vão receber nesta semana novos coletes salva-vidas, dados pelo Macuco Sárfari, em parceria com a Itaipu Binacional. **Oeste 07**

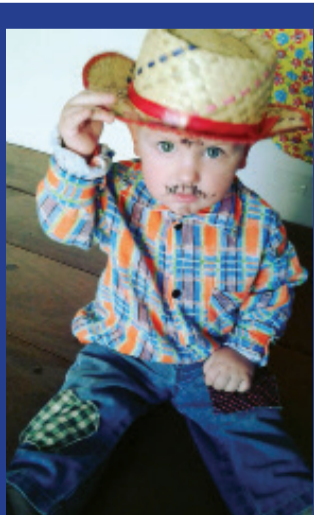

família

Variedades 14



LORENA MANARIN

Queima de estoque

As temperaturas amenas neste início de inverno anteciparam as liquidações da estação e muitas lojas tentam pôr fim ao estoque da nova coleção. E outros segmentos anunciam queima de estoque no meio do ano. Os descontos de até 80% fizeram muitos consumidores saírem cedo da cama no sábado e atraíram até quem mora na zona rural. **Cascavel 06**

expediente

DESDE 15 DE MAIO DE 1976

O Paraná

Jornal de Fato

Direção-Geral
Clarice RomanDiretor
Jadir Zimmermann
diretor@oparana.com.brEditora-chefe
Carla Hachmann
editoria@oparana.com.br
www.oparana.com.brJornal Oparana S/A CNPJ: 21.819.026/0001-36 Matriz
Jornal Oparana S/A CNPJ: 21.819.026/0002-17 FilialRedação, administração, publicidade e oficinas
Rua Pernambuco, 1.600 - Cascavel - PR CEP 85.810-021 - Caixa Postal 761
Telefone Central (45) 3321-1000 Fax (45) 3321-1020Rep. Comercial Regional
R M Armstrong e Cia Ltda
(45) 99972-7845
publi@oparana.com.brEmails
redacao@oparana.com.br

comercial@oparana.com.br

assinaturas@oparana.com.br

REPRESENTANTES NACIONAIS

Curitiba / São Paulo / Merconet
(41) 3079-4666Brasília, Florianópolis/Central
(61) 3323-4701 / (48) 3216-0600Porto Alegre/Expansão Brasil
(51) 3340-1408

Editorial

A eterna salvação da lavoura

Não é de hoje que o campo salva a economia brasileira. Até mesmo quando a indústria dava seus primeiros passinhos, quando as políticas públicas retiraram seus subsídios da agricultura e os direcionaram para a construção de chaminés, é a agricultura que garante a mesa do brasileiro e ajuda a equilibrar os saldos da coisa pública.

A pecuária se espelhou na sua prima-irmã e também investiu em tecnologia e conquistou cada vez mais espaço, incrementando o brasileiro feijão com arroz diário com um pedaço de carne, ao mesmo tempo em que enriquecia os cardápios dos gringos.

Ou seja, desde sempre a economia brasileira é salva pela agropecuária. De economia primária, ela evoluiu para indústria de ponta, agregando valor aos seus produtos e, novamente, garantindo os bons resultados da balança comercial.

Resiste às surras do clima, às crises nacionais e internacionais, sobrevive sem o necessário apoio público, enfim, suporta os altos e baixos reequilibrando até os demais setores.

A evolução tecnológica se reflete em números e garante recursos a municípios de grande e médio portes, assim como os pequenininhos. Prova disso é o mais recente relatório do VBP (Valor Bruto da Produção) Agropecuária, cuja primeira prévia acaba de ser lançada e ilustra com destaque esta edição. Toledo e Cascavel surpreendem pela riqueza gerada desde os campos verdes, amarelos e dourados, até os pastos e os confinamentos especialmente planejados. E, faça chuva ou faça sol, é ao lado desses que os demais municípios da região também mostram sua força e vocação, que se revertem em recursos para obras públicas em prol de toda a população.

Pegada ecológica, patada sistêmica

Alceu A. Sperança

Há meio século, em 1967, Ezra J. Mishan publicava sua obra-prima, *The cost of economic growth* (no Brasil, "Desenvolvimento a que preço?"). Avisava que, se o sistema de extração impiedosa dos recursos naturais não mudasse para um modelo humanista e ambientalmente sustentável, chegaria a hora em que o ritmo da exploração superaria a biocapacidade do planeta.

Aí está a economia se arrastando, quase parando (muita festa com o frugal 1,4% no PIB dos EUA e estimados 0,4% no Brasil), desequilíbrio ambiental e social, violência nas cidades, a fragorosa derrota dos poderosos e seus ministérios frente a um frágil mosquito que a cada ano transmite mais perigosas doenças e assim se desencaminha a humanidade.

Na época, Mishan foi atacado violentamente: "Desgraçado catastrofista, sem Deus no coração. Ele não deixará a humanidade rumar para a destruição!", bradavam os mesmos que falavam no Apocalipse em 2000... Mishan, economista inglês que se sustentava bem (morreu em 2014, aos 96 anos), apontou o caminho para que o mundo também se aguentasse melhor. Mas não se aguentou: a política, a sociedade, a economia, o meio ambiente, por onde a vista alcance, não projetam qualquer paraíso iminente.

Nenhum governo e nenhuma ideologia (escravismo, feudalismo, capitalismo

selvagem, social-democrata e neoliberal) trouxeram como resultado a felicidade, a não ser, em termos, para os menos de 1% que levam vantagem com o sistema. Vive-se hoje um neoescravidão em que as esperanças se dissolvem num emaranhado de promessas, eleições que não levam a nada e catástrofes acumuladas.

Até a democracia, valor que deveria contar como cláusula pétrea em todo o globo, é atacada a cada minuto por vivandeiras malucas e individualistas homicidas que desandam a atirar e bombardear sem advertência em qualquer lugar público - eles driblam a antecipação pretendida pela imensa máquina de espionagem e vigilância do sistema ou são autorizados a semear o terror?

E agora, meio século depois, aí vem José Eustáquio Diniz Alves, doutor em demografia e professor da Escola Nacional de Ciências Estatísticas do IBGE, jogar em nossa cara que vivemos "no cheque especial ambiental, num ciclo de extração, produção e descarga que tem uma taxa muito mais rápida do que o planeta pode renovar seus recursos e absorver nossos restos".

Quando Ezra Mishan morreu, completamente ignorado pelo sistema e ainda amaldiçoado pela descrença na capacidade "divina" das elites banqueira e transnacional de transformar crescimento econômico em felicidade para todos os homens, um cientista genial começava a dizer que a saída para a humanidade estava no embarque em uma nave espacial:

"O professor Stephen Hawking acha que a espécie humana deverá ocupar um novo planeta em no máximo 100 anos se quiser sobreviver. Com as mudanças climáticas, quedas de asteroide iminentes, epidemias e crescimento da população, nosso planeta está cada vez mais precário" (Programa Expedição Nova Terra, BBC). O que Hawking, a BBC e o sistema têm no coração?

Alceu Sperança é escritor -
alceusperanca@ig.com.br

1977, 1978, 1979, 1980, 1981, 192, 1983, 1984, 1985, 1986, 1987,
TÚNEL DO TEMPO

13 de junho de 1986

O Município de Palotina despontava como um destaque nacional. Em 1986, estava entre os cinco primeiros da lista dos 500 municípios mais desenvolvidos do País, conforme ranking da revista "Divergente Municipal", em termos de telefonia. A cidade estava tão bem posicionada nesse segmento que o presidente da antiga Telepar, Gilberto Gargi, foi a Palotina para o lançamento dos telefones rurais, 700 ao todo.



A cleptocracia e nossa corrupção endêmica

João Antonio Pagliosa

Uma determinada ocasião, ainda no ano de 1995, li matéria em revista brasileira (creio ter sido a Isto É), cujo foco era mostrar o nível de corrupção do nosso povo.

A matéria enfatizava que em empresas, organizações, instituições, o roubo é prática generalizada e ocorre com todos, isto é, desde o office boy até os diretores e patrões.

Li inclusive que gerentes de instituições financeiras recebiam aulas/cursos para aprender formas de surrupiar dinheiro das contas de seus clientes, através da criação de códigos diversos. Tais gerentes tinham na ponta da língua explicações mais ou menos convincentes, caso o correntista se manifestasse com queixas sobre seu saldo.

Como normalmente eram valores pequenos e realizavam estas operações duas a três vezes por mês, com clientes cuja conta era bem "gorda", o correntista dificilmente reclamava.

E o banqueiro lucrava uma barbaridade (hoje mais que nunca), e vez por outra premiava seu gerente com um jantar elegante com "mimo" próximo a R\$ 1,99. Uma beleza!

Hoje mais que nunca, sei que estão saqueando este país de forma absurda, e entendo que, se não houver a participação efetiva de cidadãos de bem, não conseguiremos mudar esse quadro caótico de roubo generalizada de bens públicos, em todas as esferas de poder.

É deprimente (para dizer o mínimo), aquilatar que a corrupção é REGRA nos negócios entre governo e empresas.

Como pode os irmãos Batista da JBS estarem em liberdade? Isso, para mim, é uma bofetada na face de cada pessoa decente...

Ouçõ atordoado nossos políticos falem de um jeito, e agirem no sentido diametralmente oposto ao que propalam. É incoerente, ilógico e insano! É surreal!

Nossa tributação é um horror... Uma pérfida política contra as pessoas de baixa renda, e fala-se muito e não acontece nada... Percebe-se vontade do governo

federal de mudar este quadro absurdo, mas, na prática, os impostos continuam comendo o pouco dos muito pobres...

Necessitamos reformas urgentes que permitam direcionar dinheiro grosso para nossa infraestrutura que está capenga...

A reforma previdenciária sangra nossos cofres... A reforma trabalhista massacra nossas empresas e comprometendo a vida de milhões de trabalhadores, e nossos políticos sem visão queixam-se da crise mundial, da desaceleração chinesa, da valorização do dólar, e tantas outras cretinices... Sem se dar conta de suas letrargias... De suas incompetências...

Nós precisamos uma reforma fiscal que defina o volume de arrecadação necessária para os gastos do governo, e uma reforma tributária que defina a forma de arrecadação para atender o programa fiscal. Mas os políticos batem cabeça, preocupam-se na defesa do que lhes interessa, e são notórios nefelibáticos que não entendem o óbvio: O Brasil precisa crescer sem temer a concorrência de produtos estrangeiros e sem temer a taxa de câmbio com qualquer moeda em relação à nossa moeda.

Competentes se estabelecem... Os outros morrem à míngua!

Sem acabarmos com a cleptocracia e a corrupção endêmica que grassa soberba e ativa na mente de nossos políticos, o dinheiro nunca chegará a quem de fato precisa. Nunca chegaremos a uma distribuição de renda adequada que possa garantir paz social... Esta paz social tão inutilmente perseguida...

Acabei de ouvir que Sergio Moro condenou Palocci a 12 anos de cadeia... Ora, a arte de roubar precisa ser premiada com prisão... E as delações devem apenas abrandar um pouquinho a pena destes calhordas... Caso contrário transgredir pode ser muito lucrativo...

Pau que bate em Chico precisa bater também em Francisco...

João Antonio Pagliosa é engenheiro agrônomo

falecimentos

Até o fechamento deste caderno não houve registro de óbitos na Acesc em Cascavel.

COROA DE FLORES A PARTIR DE R\$ 180,00
www.coroasfloriprev.com

FAIXA E FRETE GRÁTIS PARA TODO O INTERIOR DO PARANÁ, CURITIBA E REGIÃO

Podemos

Alvaro Dias: candidatura para tirar o Brasil da lama

Partido foi lançado oficialmente em cerimônia nesse sábado, com ingresso de personalidades esportivas

Brasília - O senador paranaense Alvaro Dias e o ex-jogador do Corinthians Marcelinho Carioca se filiaram nesse sábado ao Podemos, na cerimônia de lançamento do partido, em Brasília. O senador Romário (RJ) enviou um vídeo ao evento no qual também anunciou a filiação à legenda.

O Podemos substitui o antigo PTN (Partido Trabalhista Nacional) e é presidido pela deputada Renata Abreu (SP). Atualmente, a bancada da legenda na Câmara é formada por 14 deputados.

Durante o ato político, o deputado distrital Rodrigo Delmasso foi apresentado como anfitrião do evento. "As pessoas ainda acreditam no País que pode devolver a elas a dignidade de viver". Ele defendeu que Alvaro Dias seja candidato a presidente em 2018 para "tirar o Brasil da lama".

Pouco antes do discurso, Alvaro Dias e Renata Abreu acompanharam as filiações de



Cerimônia marca início da corrida à Presidência da República

algumas pessoas ao partido, entre os quais empresários e advogados, como Antônio Campos, irmão do ex-governador de Pernambuco Eduardo Campos, que morreu em 2014.

MUDANÇAS

Durante o evento, o líder do Podemos na Câmara, de-

putado Alexandre Baldy, disse que o povo brasileiro deseja mudanças na política. "O Brasil não suporta que haja 14 milhões de desempregados. O brasileiro quer um país que tenha jeito e o emprego é a forma mais digna do povo sustentar a família", disse.

Aditivo prevê 2 meses para equipar e mobiliar estádio

Obra é investigada pela Controladoria da União e pela Comissão de Obras da Câmara

Cascavel - A reforma geral do Estádio Olímpico Regional de Cascavel deve ser finalizada em dois meses. Pelo menos esse é o prazo que consta em extrato do oitavo termo aditivo ao contrato de execução de obra publicado no Órgão Oficial. "O aditivo é somente de vigência. A obra já está concluída, porém falta ainda licitar alguns mobiliários que são ar condicionado e o som, para recebermos a medição final da Caixa Econômica Federal", explicou, em nota, a Secretaria de Esporte e Lazer.

As melhorias do Estádio Olímpico Regional ocorrem por meio da verba de R\$ 6,5 milhões do Ministério do Esporte. O repasse foi garantido para que o estádio atendesse às especificações da Fifa (Federação Internacional de Futebol) para treinamento de se-



Obra envolve polêmica por conta de atrasos e qualidade de serviços

leções na Copa do Mundo de 2014. Entretanto, somente após os jogos, em 2015, os investimentos foram iniciados.

"Por ser uma verba federal toda a aprovação é feita pela Caixa Econômica Federal, então pela questão burocrática é que houve a necessidade de prorrogar o prazo de vigência", esclarece a secretaria o novo aditivo.

POLÊMICA

A obra envolve polêmica por conta do atraso e quali-

dade de serviços. Em março deste ano, fiscais da Controladoria Geral da União vieram de Curitiba a Cascavel para fiscalizar os serviços diante do expressivo valor investido. A Comissão de Obras e Serviços Públicos da Câmara de Vereadores também investiga as condições da estrutura. Os trabalhos foram executados pela N. Dalmina Construções Ltda., vencedora da Concorrência nº 002/2015.

Informe da redação

editoria e colaboradores

Animado

O vice-prefeito de Cascavel, Jorge Lange (foto), parece bastante animado com seu trabalho como secretário de Obras. O lançamento de novas obras de pavimentação nos vazios urbanos e a fiscalização de estruturas que podem pôr em risco a população têm lhe tomado bastante tempo, mas ele corre atrás com muita desenvoltura. E cuida dos detalhes. A exemplo da pavimentação no Bairro Santa Cruz, onde as obras foram aceleradas mesmo sem a ação paralela da Copel. Resultado: assim que o asfalto ficou pronto, acionou a Copel para corrigir a instalação dos postes.

DIVULGAÇÃO



Dinheiro sobrando I

O chefe da Casa Civil do Paraná, Valdir Rossoni, tem gastado sola de sapato e usado discurso popular e otimista. Nessa semana, ele esteve em Coronel Domingos Soares, região sudoeste do Estado, onde disse que o governo do Paraná tem cerca de R\$ 800 milhões para investimento nos municípios paranaenses por meio de financiamentos e outras modalidades de transferência.

Dinheiro sobrando II

"Sabemos o quanto é importante o apoio do governo, principalmente para as pequenas cidades. O governador Beto Richa determinou que os repasses sejam acelerados para que a população possa ser beneficiada e tenha melhores condições de vida. Enquanto o restante do Brasil reclama da crise,

nós trabalhamos", disse o secretário.

Pré-campanha

Essas declarações já foram ouvidas há exatos quatro anos, por coincidência em ano pré-eleitoral. Na prática nunca se soube se todo o dinheiro anunciado foi investido, até porque muitos municípios ainda aguardam obras importantes que não saíram do papel por exigirem uma soma expressiva. Em Cascavel, por exemplo, desde 2014 se espera pelo Hospital Municipal, anunciado pelo próprio governador na campanha à reeleição de Edgar Bueno.

Outras frentes

Rossoni usa ainda outra frente para falar bem do governo do Estado e responder cobranças e rebater críticas. Todo domingo, às 19h, ele aparece ao vivo no Facebook.

Feijoada da Paz

Muito bem prestigiada a nona edição da Feijoada da Paz realizada ontem pelo prefeito Leonaldo Paranhos, alusiva ao Dia Estadual de Combate às Drogas. Em sua página no Facebook, disse: "Hoje acontece mais uma Feijoada da Paz. Um grande evento beneficente que arrecada alimentos e utensílios para entidades que tratam dependentes químicos. Só comemoramos hoje [ontem] a 9ª edição graças à ajuda de muito voluntários e parceiros que se somam à luta contra as drogas. O empresário Gilberto Martignoni, que viabilizou mais esse grande evento, é exemplo disso."

Janot critica soltura de Rocha Loures

O procurador-geral da República, Rodrigo Janot, criticou ontem a soltura de Rodrigo Rocha Loures (PMDB-PR). O ex-deputado deixou na manhã desse sábado a superintendência da Polícia Federal em Brasília. "A mala já diz tudo", disse, referindo-se ao vídeo feito pela PF que mostra o ex-parlamentar deixando uma pizzaria em São Paulo com uma mala com dinheiro.

Abdelmassih volta para a prisão

Condenado a 181 anos de prisão por 47 estupros, o ex-médico Roger Abdelmassih, de 74 anos, deixou na manhã de ontem o apartamento em que cumpria prisão domiciliar, no bairro dos Jardins, em São Paulo. Abdelmassih voltou à penitenciária de Tremembé (SP). O Tribunal de Justiça acolheu pedido do Ministério Público e determinou que ele volte a cumprir a pena na prisão.

Denúncia

Temer: saiba quais são os próximos passos

Brasília - A última semana entrará para a história do Brasil com a denúncia de corrupção contra o presidente da República. Michel Temer foi denunciado pela PGR (Procuradoria Geral da República) e agora a Câmara dos Deputados inicia o processo que determinará se o STF (Supremo Tribunal Federal) poderá ou não investigar o presidente Temer pelo crime de corrupção passiva. Entenda como funciona.

A Constituição Federal determina que, para ser autorizada a abertura da investigação contra um presidente da República, são necessários os votos de 342 deputados, ou seja, dois terços dos membros da Casa. Caso contrário, o Supremo não pode dar continuidade ao processo.

A partir do recebimento e da leitura da denúncia na Câmara e da notificação ao acusa-

do, etapas que ocorreram na última quinta-feira, deverão ser seguidos ritos e prazos pre-

vistos na Constituição e no Regimento Interno da Casa até a decisão final em plenário.

Saiba quais são os próximos passos:

Relator — Antes de ir ao plenário, a denúncia precisa primeiro ser analisada pela CCJ (Comissão de Constituição e Justiça) da Câmara. O presidente do colegiado irá escolher um relator que deverá elaborar um parecer sobre o tema.

Defesa de Temer — É na CCJ que o presidente irá apresentar a sua defesa. O Artigo 217 do Regimento Interno da Câmara, que disciplina as normas para a autorização de instauração de processo criminal contra o presidente e o vice-presidente da República, determina que o acusado ou seu advogado terá o prazo de dez sessões ordinárias da Casa para se manifestar.

Análise na CCJ — A partir da apresentação da defesa do presidente, a CCJ tem cinco sessões da Câmara para a apresentação, discussão e votação do parecer, concluindo pelo deferimento ou indeferimento do pedido de autorização para a investigação. O prazo das cinco sessões poderá ser dividido metade para o re-

lator elaborar o parecer e o restante para discussão e votação do documento. As normas da Casa também permitem pedido de vista da matéria.

Plenário — Concluída a fase na CCJ, o parecer será lido no plenário da Câmara, publicado e incluído na Ordem do Dia da sessão seguinte em que for recebido pela Mesa da Câmara. Encerrada a discussão, o Regimento Interno prevê que o parecer será submetido a votação nominal, pelo processo da chamada dos deputados.

Votação — Para que a Câmara autorize a investigação contra o presidente Michel Temer são necessários os votos de, no mínimo, 342 deputados favoráveis à autorização, o que representa dois terços dos 513 deputados. Se esse número for atendido, o STF está autorizado a aceitar a denúncia. Caso não se atinja os dois terços, a tramitação é interrompida enquanto ele estiver no exercício do mandato. Seja qual for o resultado da votação, o resultado será comunicado à presidente do STF pelo presidente da Câmara.

Petrobras corta preço da gasolina e do diesel

São Paulo - No mesmo dia em que anunciou mudanças em sua política de preços de combustíveis, na sexta-feira, a Petrobras decidiu cortar o preço da gasolina e do diesel em 5,9% e 4,8%, respectivamente. A companhia calcula que, se o repasse às bombas for integral, o preço da gasolina nas bombas cairá 2,4% (ou R\$ 0,09 por litro) e o do diesel terá redução de 2,7% (R\$ 0,08 por litro). O tamanho do repasse, porém, depende da política comercial de postos e distribuidoras.

Em comunicado divulgado sexta-feira (30), a Petrobras diz que a decisão pelos cortes "foi guiada predominantemente por um aumento significativo das importações no último mês, o que sinalizou a necessidade de ajustes de competitividade no mercado interno".

Poucas horas antes, a estatal anunciou uma nova política de preços para tentar coibir as importações, que vêm roubando mercado da produção de suas refinarias. A nova estratégia prevê a realização de reajustes mais frequentes, inclusive diários, sem necessidade de avaliação pelo grupo executivo, desde que não ultrapassem a variação acumulada de 7%. Isto é, os preços serão definidos diretamente

pela área de venda de combustíveis, de acordo com a avaliação das condições de competição com importadores. Segundo a empresa, este foi o último anúncio de

reajuste com a política antiga. Os reajustes futuros serão publicados na página da internet da companhia e anunciados diretamente aos clientes.

PABX Digistar liga você à novas oportunidades!

SOLUÇÕES QUE GERAM ECONOMIA

- PABX com até 482 portas;
- Tecnologia Digital e IP;
- Roteador Básico ou Avançado;
- Módulo GSM integrado;
- Consulta Portabilidade;
- Gerenciamento e Diagnóstico Remoto;
- Software de Gestão: Virtual Key System e muito mais.

flextel soluções

Flextel Soluções.
Rua Cassiano Jorge Fernandes 1068
Parque São Paulo - Cascavel- PR
Fone (45) 3225-1033

coluna Esplanada

POR LEANDRO MAZZINI Twitter @colunaesplanada



Movimento Dória-Brasil

João Dória Jr, prefeito de São Paulo, vai lançar o Movimento Brasil com respaldo da bancada tucana no Congresso Nacional. Na reunião de três horas que teve com os deputados e senadores do PSDB na última quarta-feira, ele foi motivado pelo deputado federal Otávio Leite a criar um movimento para chamar a sociedade, hoje desacreditada, a debater o futuro político-social-econômico do Brasil. Dória topou e deu o nome do movimento de pronto. Com uma agenda nacional de visitas, palestras, debates, isso poderá catapultá-lo ao cenário nacional, senão em 2018, com certeza para 2022.

Bater das Asas

O retorno de Aécio Neves ao Senado e à presidência do PSDB, livre do fantasma da prisão, por ora, não ofuscará Dória Jr, tido como nova estrela do PSDB.

Pop star

O PGR Rodrigo Janot ofuscou anfitriões de uma festa na Embaixada dos Estados Unidos na quinta à noite em Brasília. Desfilou como rei, e atendeu a pedidos de selfies.

Mixaria em vão

60 pessoas foram escaladas pela Central de Trabalhadores e Trabalhadoras do Brasil ao preço de R\$ 50, cada, para protesto em frente à CCJ, na análise da reforma Trabalhista.

Paralisa oficial

Acuado pela denúncia do PGR Rodrigo Janot e à espera de outras do mesmo remetente, o presidente Temer estancou, por ora, as discussões com ministros sobre o programa de investimentos, aos moldes do PAC petista, batizada de "Avançar".

Freio de mão

Antes da crise JBS, o plano do Governo era investir mais R\$ 56 bilhões até o fim de 2018. Estava prevista para essa semana o fechamento da versão final do programa, mas a denúncia de Janot paralisou a agenda no Planalto.

Pai & filho

O PSB fala grosso em rádi-

os e TVs que é oposição e a favor do impeachment do presidente Temer, mas o ministro de Minas e Energia filiado ao partido, Fernando Bezerra filho, continua no cargo (da cota pessoal de Temer). E os socialistas não falam em expulsão do ministro da legenda – nem do pai, senador e padrinho.

Novo PRONA?

Dois grupos brigam na Justiça para usar o nome PRONA, criado por Enéas, que era contrário à refundação. "PRONA nasceu comigo e morrerá comigo", dizia o saudoso.

Olha quem volta

Renan Calheiros lidera pesquisas em Alagoas para uma das duas vagas ao Senado na eleição do ano que vem.

Jucá x Renan

Renan Calheiros decidiu se antecipar na renúncia à liderança do PMDB no Senado, para não se humilhar. Mas Romero Jucá, a mando do Palácio, àquele momento só tinha conquistado 9 dos 22 senadores da bancada contra o ex-líder.

Xadrez tucano

Depois de o Solidariedade destituir o deputado Major Olímpio (SD-SP) da cadeira na CCJ, o PSDB promoverá substituições no colegiado para ampliar os votos contrários à denúncia do PGR Janot contra o presidente Temer. A ideia é derrubar a denúncia já na CCJ, e evitar que chegue ao plenário da Câmara.

Ponto Final

Aécio Neves comemorou a volta ao Senado dizendo que sempre acreditou na Justiça. A decisão foi monocrática de Marco Aurélio, um dos cinco ministros da Turma que ainda julgará seu pedido de prisão, em agosto. E a Justiça vai além de um ministro ou um plenário; é um conjunto de leis na Constituição – e suas interpretações.

Com Luana Lopes, Equipe de DF e SP

www.colunaesplanada.com.br - contato@colunaesplanada.com.br - Caixa Postal 1980 - CEP 70254-970 - Brasília DF

#REALIZE
www.fag.edu.br



PARABÉNS AOS NOSSOS DOCENTES E
ACADÊMICOS QUE FAZEM DE NOSSA IES

A MELHOR

INSTITUIÇÃO DE ENSINO SUPERIOR PRIVADA DA REGIÃO

CONSULTA PÚBLICA DO RESULTADO **ENADE**.
ÍNDICE GERAL DE CURSOS AVALIADOS PELO MEC DISPONÍVEL NO SITE:
www.emec.mec.gov.br



**CENTRO
UNIVERSITÁRIO**

EU ♥ FAG

Caminhada e limpeza

Uma tonelada e meia de lixo foi retirada durante a limpeza feita pelos estudantes da Escola Estadual Novo Horizonte, na Sanga Cerro Corá, em Toledo. A ação fez parte da programação do Junho Verde. A atividade começou na frente do colégio e seguiu com uma caminhada até a Sanga, sob o acompanhamento da Guarda Municipal, que orientou o trânsito no trajeto. A Itaipu participou da Caminhada e Limpeza na Sanga Cerro Corá.

Empreendedorismo

A Associação Comercial e Empresarial de Palotina, em parceria com o Sebrae, realizou o treinamento Empretec. Durante uma semana, os participantes tiveram muitas lições sobre empreendedorismo. O Empretec é uma metodologia da Organização das Nações Unidas, voltada para o desenvolvimento de características de comportamento empreendedor e para a identificação de novas oportunidades de negócios, promovido em cerca de 34 países.

Lago de Itaipu

Coletes garantem segurança de pescadores

Santa Helena – Com o propósito de garantir segurança aos pescadores de Santa Helena que vivem da pesca no lago de Itaipu, o Macuco Safári, em parceria com a Itaipu Binacional, repassa na próxima sexta-feira (07), coletes salva vidas aos pescadores da Colônia Nossa Senhora dos Navegantes.

De acordo com o presidente da colônia, Lírio Hoffmann,

a primeira entrega oficial dos coletes salva vidas ocorreu no início do ano, porém, não o suficiente para atender a toda a demanda. Na época, foram distribuídos 50 coletes aos pescadores. São coletes seminovos, alguns com apenas seis meses de uso. “A presença desse colete nas embarcações segue o que preconiza as normas de segurança instituídas

por órgãos ambientais”, disse Lírio Hoffmann.

No encontro com os pescadores na próxima sexta-feira, também serão tratados assuntos sobre as carteirinhas dos pescadores, a definição da data da ação de limpeza do lago de Itaipu e como será realizada a distribuição dos vasilhames para a colocação do lixo coletado no lago de Itaipu.

Notas do produtor são revertidas em incentivo

Santa Terezinha - Após o período de chuvas que inviabilizava os trabalhos, a administração Santa Terezinha de Itaipu retomou o Programa de Incentivo aos Produtores Rurais. Por meio das secretarias municipais de Agropecuária e Meio Ambiente e Obras e Serviços Públicos, os produtores são atendidos com serviços de terraplanagem para a implantação de chiqueirões e aviários. Os trabalhos realizados nas propriedades rurais de Santa Terezinha de Itaipu são o resultado em grande parte da Nota de Produtor Rural devolvida pelos agricultores de toda a sua produção. É de suma importância para o município a devolução das Notas de Produtor Rural, uma vez que é a partir do lançamento é que o Muni-

cípio compõe o índice de participação na receita do ICMS (Imposto sobre Circulação de Mercadorias e Serviços) estadual.

É o caso de Nilson Stabelline, da Vila Vitorassi. Ele está prestes a instalar em sua propriedade um segundo chiqueirão, onde produzirá cerca de três mil cabeças de suínos ao ano. Para começar, os produtores têm como auxílio a terraplanagem para a construção de chiqueirões, garantido pela Secretaria de Agropecuária e Obras.

“Para nós, agricultores, é extremamente importante essa assistência, pois o produtor rural geralmente não disponibiliza dos recursos para investir na propriedade. Nem todas as administrações dão um apoio tão importante para os produtores. Quando temos uma oportu-

nidade como essa, com certeza fica mais fácil e colaboramos para o crescimento do Município”, frisa Nilson. Segundo ele, o serviço de 1,5 mil metros quadrados de terraplanagem, realizado pela administração municipal, gira em torno de 20% do total do custo da obra.

O secretário de Obras, Vânio Morona, afirmou que após o término das obras do chiqueirão a, equipe da secretaria retornará à propriedade de Nilson para realizar os serviços de cascalhamento do acesso e da rua principal até aos chiqueirões, garantindo assim o escoamento da produção.

O prefeito de Santa Terezinha, Cláudio Eberhard, afirmou que programas como esse garantem uma produção maior e a diversificação de produtos no campo.

Conselho Antidrogas retoma ações

Capitão Leônidas Marques - Foram retomadas as ações do Conselho Municipal Antidrogas de Capitão Leônidas Marques. O conselho já existe há algum tempo e estava inativo em suas ações. A nova diretoria acaba de ser eleita.

Para a secretária Sandra Pavan, da Assistência Social e Cultura, os projetos que o conselho deliberará a partir deste momento vem de encontro com o que está sendo desenvolvido em rede pela administração do prefeito Claudio Quadri.

“O Conselho já existia e foi necessário realizar a tro-

ca dos membros da diretoria do conselho, e a retomada das ações logo no início”, destaca Sandra.

Foi efetivado como presidente do conselho a psicóloga Diva Bortolini Callegari e como secretária Daine Vitorino Fites. Diva destacou a importância de um acom-

panhamento profissional nos casos de dependência.

Para o prefeito Claudio Quadri, este momento relata que os investimentos feitos pela administração passa pelas pessoas moradoras do município, a comunidade precisa deste acompanhamento.

Panorama regional

regional@oparana.com.br

Homenagem a Valter Pitol

O presidente da Copacol, engenheiro agrônomo Valter Pitol, recebeu na noite de sexta-feira, o título de cidadão honorário de Cafelândia. A sessão solene reuniu, além dos vereadores, colaboradores da Copacol, familiares e amigos de Pitol. O presidente da Copacol nasceu no Rio Grande do Sul, mas está estabelecido em Cafelândia há mais de 40 anos.



Refime

A Câmara de Vereadores de Ibema realiza nesta segunda-feira a votação de um projeto de lei para o refinanciamento de dívidas por parte dos contribuintes em débito com os cofres municipais. O Refime é a forma encontrada pelo Município para garantir uma negociação justa e flexível aos que ainda estão inadimplentes com o Poder Executivo.

Sarau Coral

O Movimento Coral Juvenil promove em Nova Santa Rosa, a apresentação do concerto de encerramento do Sarau Coral. O evento cultural será neste domingo no Teatro Municipal Gustavo Fischer, com início às 20h e terá entrada gratuita. O Sarau Coral faz parte do cronograma de eventos anuais do Movimento Coral Juvenil que é realizado em parceria com as prefeituras de cada município. Neste ano, o evento conta com a participação de mais de 180 vozes juvenis e adultas que se juntarão para cantar peças eruditas e do repertório brasileiro de MPB.

Asfalto

Foi realizada em Toledo uma audiência pública na Associação de Moradores do Jardim Parizotto para tratar da apresentação e aprovação do projeto de pavimentação asfáltica da rua Abramo Rottava, no trecho entre a rua Maranhão e a rua Vinícius de Moraes, no Jardim Canãa. Os moradores compareceram em grande quantidade e tiveram a oportunidade de conhecer e aprovar os

próximos passos do projeto. A Prefeitura de Toledo irá investir R\$ 68.367,00 para pavimentar 1290 metros quadrados referentes a meia pista da rua Abramo Rottava.

Filosofia

O programa de pós-graduação em Filosofia da Universidade Estadual do Oeste do Paraná promove nos dias 5 e 6 de julho a 10ª Jornada de Metafísica e Conhecimento e no dia 7 de julho a 10ª Jornada de Ética e Filosofia Política. O primeiro evento aglutinará também o 2º encontro nacional de fenomenologia e o 5º Encontro do GT/fenomenologia ANPOF. Os períodos das jornadas são matutinos e vespertinos. Os eventos acontecerão no mini auditório da Universidade do Campus de Toledo.

Codefoz

Na próxima quarta-feira, o Codefoz (Conselho de Desenvolvimento Econômico e Social de Foz do Iguaçu), realiza quarta-feira (05), a segunda reunião ordinária do plenário, a partir das 18h30, no auditório da Delegacia da Polícia Federal. Entre os assuntos a serem discutidos, destaque para a apresentação dos resultados da oficina de análise e definição de ações da Câmara Técnica de Saúde do Codefoz.

Alemão

Foram prorrogadas as inscrições do curso de Alemão para adultos da Universidade Estadual do Oeste do Paraná, campus de Toledo. As inscrições vão até o dia 6 de julho. Para realizar a inscrição o interessado deve ir até o setor de protocolo no prédio de administração.

Parque tecnológico

Criado em 2003 a partir de uma política de ampliação da missão da hidrelétrica, o PTI (Parque Tecnológico Itaipu) recebeu a determinação de se aproximar ainda mais e contribuir para o desenvolvimento sustentável da região. A orientação foi passada dias atrás pelo novo diretor-presidente da usina, Luiz Fernando Vianna, ao diretor-superintendente do PTI, Ramiro Wahrhaftig, e ao diretor-técnico Claudio Issamy Osako. Os dois estiveram em Cascavel, na Acic, para falar sobre projetos e atuação do parque tecnológico no Oeste.

Hospital Universitário do Oeste do Paraná – HUOP torna público que recebeu do IAP, para finalidade de Licença de Operação de Regularização - LOR, com validade de 01/06/2019 para a atividade de Serviço de Saúde, localizado na Av. Tancredo Neves, 3224 – Bairro Santo Onofre – Cascavel.

Campo farto

VBP do Oeste cresce 15% e ultrapassa os R\$ 19 bilhões

REPORTAGEM: Juliet Manfrin
FOTOS: Ailton Santos

Toledo mais uma vez é o primeiro colocado com acumulado de R\$ 2,2 bilhões; Cascavel vem em seguida

Toledo - A região oeste do Paraná se consagrou, mais uma vez, como um dos principais polos do agronegócio paranaense. Os dados preliminares do VBP (Valor Bruto da Produção Agropecuária) são da Seab (Secretaria de Estado da Agricultura e Abastecimento), com ano-base 2016, e revelam que, dos três primeiros colocados no Estado, dois estão na região: Toledo e Cascavel.

Somados os 48 municípios que fazem parte dos Núcleos Regionais de Cascavel e Toledo o chamado PIB do campo totaliza R\$ 19,175 bilhões. No ano passado o VBP somou R\$ 16,620 bilhões, avanço de 15%.

Toledo, por exemplo, é a primeira colocada no ranking paranaense mais uma vez, com saldo de quase R\$ 2,2 bilhões, cifra 11% maior que a do ano passado, quando o período de referência foi 2015.

“Desde a década de 1990 Toledo se mantém na ponta da tabela, ficou atrás dois ou três anos perdendo para a cidade de Castro, mas recuperou a vanguarda e se manteve nela”, afirma o ex-secretário de Agricultura do Município, José Augusto de Souza, que era o titular da pasta em 2016, quando esses índices foram apurados.

Profundo conhecedor das caixas produtivas da cidade, José

Augusto reconhece que isso é fruto da consolidação, diversificação e profissionalização do campo. “Temos propriedades muito bem preparadas, diversificadas e com produção de excelência. Além disso, precisamos citar as estradas rurais asfaltadas que facilitam o escoamento da produção e nada se perde. Devemos lembrar ainda que os carros-chefes deste bom índice estão na suinocultura, na avicultura, na produção de grãos, na cadeia do leite e na produção de ração”, destacou.

Quanto à produção de ração, a existência de pelo menos quatro grandes indústrias e a implantação de uma quinta tornam Toledo o principal polo produtor de alimentação animal do País. Além de atender o mercado interno, a exportação está se transformando numa marca registrada e de referência.

A VIDA NO CAMPO

Toledo, a principal economia agrícola do Estado do Paraná com base no VBP, tem um plantel de 850 mil cabeças de suínos com um abate anual de mais de 1,6 milhão de cabeças. São 8,6 milhões de aves no plantel estático com abate anual de 50 milhões de animais. Em torno de 8% de sua população, ou seja, cerca de dez mil pessoas, vivem no campo e são responsáveis pelo cultivo de 75 mil hectares de áreas agricultáveis.

Avicultura mantém Cascavel como referência

Segunda colocada no ranking do VBP no Estado, Cascavel soma R\$ 1,7 bilhão, com destaque para a avicultura. Somente os frangos para corte responderam por R\$ 258 milhões do VBP. Somados aos ovos galados e aos outros setores da avicultura, o setor responde por mais de R\$ 600 milhões no VBP.

Os bons ventos que continuam soprando sobre o agronegócio revelam ainda que esse índice de frequência anual, calculado com base na produção agrícola municipal e nos preços recebidos pelos produtores paranaenses, continua avançando e com ganhos reais aos produtores e à economia das cidades.

Nenhum município coberto pelos núcleos regionais da Seab de Toledo e Cascavel registrou queda no VBP de 2015 para 2016.

A economista do Deral (Departamento de Economia Rural) Jovir Esser revela que esse levantamento engloba produtos

da agricultura, da pecuária, da silvicultura, do extrativismo vegetal, da olericultura, da fruticultura, de plantas aromáticas, medicinais e ornamentais, da pesca, entre outros. “Ainda são dados preliminares, os municípios que não concordarem com eles têm até o dia 28 de julho para entrar com recurso e pedir revisão, mas no nosso núcleo geralmente não há recursos e os números continuam esses mesmos”, lembra. Os dados definitivos deverão ser publicados em agosto.

Para Jovir, os números de Cascavel poderiam ser ainda maiores não fosse a interrupção nos abastes de um frigorífico da cidade ano passado. “Todos esses aspectos interferem no momento de compilar os dados”, destaca. Mesmo assim, Cascavel avançou 10% em seu VBP. Ano passado o valor bruto da produção somou R\$ 1,546 bilhão.



Avicultura se mantém como o carro-chefe do VBP em Cascavel

Exemplo de diversificação e renda

José Acir Seimetz é um filho da roça. Nasceu no campo. Os pais nunca saíram de lá, mas na adolescência saiu de casa para estudar. Formou-se em Engenharia Agrícola, trabalhou como empregado, mas recentemente resolveu abandonar a vida de carteira assinada e voltou para o berço. “Deixei meu emprego na cidade para me dedicar ao sítio com meu pai. Além dos rendimentos, isso aqui é qualidade de vida e acho que vou viver uns dez anos a mais”, brinca.

O chiqueirão abriga 310 leitões de engorda. O próximo lote chega nesta semana. Apesar de o momento não muito fácil para os produtores independentes, ele diz que, como integrado, a atividade está se mantendo rentável.

Para diversificar a propriedade de 46 hectares no Distrito de Espigão Azul, a família que também planta soja milho e trigo está expandindo as ações na avicultura.

Integrada de uma cooperativa de Cafelândia, ela está re-

formando o aviário de 2,4 mil m² onde vai alojar em agosto 35 mil aves. A terraplanagem para uma segunda estrutura do mesmo porte já está pronta. Assim que a primeira obra for concluída, a outra começa. “São investimentos altos, pretendemos pagá-los em dez anos se tudo der certo. É uma luta diária, mas se não diversificar

e não arriscar, não se sobrevive no campo”, encerrou.

José é um exemplo hoje escasso da manutenção da família no campo. Pai de duas filhas, uma de seis anos e outra de um mês, ele ainda não sabe se as crianças seguirão os passos do pai, mas afirma que não pretende mais abandonar esta vida.



Engenheiro Agrícola de formação, José abandonou o trabalho na cidade para voltar ao campo com os pais

Valor Bruto da Produção Agropecuária da região Oeste do Paraná ano-base 2016			
Município	2016	2015	Varição
Núcleo Regional de Cascavel			
Anahy	118.883.351,41	103.689.527,28	15%
Boa Vista da Aparecida	117.331.153,12	101.610.507,44	15%
Braganey	210.698.322,25	178.891.151,41	18%
Cafelândia	550.663.860,62	474.142.521,49	16%
Campo Bonito	248.154.297,73	216.385.800,38	15%
Capitão Leônidas Marques	238.170.889,36	195.627.345,60	22%
Cascavel	1.693.743.359,44	1.546.711.958,03	10%
Catanduvas	350.944.395,97	289.576.828,83	21%
Céu Azul	406.618.487,63	331.024.987,90	23%
Corbélia	553.273.521,81	466.463.090,23	19%
Diamante d'Oeste	121.348.481,16	106.439.362,12	14%
Foz do Iguaçu	122.178.875,35	96.692.608,45	26%
Itambé	93.250.602,40	84.427.603,43	10%
Iguatu	80.380.898,09	68.381.871,05	18%
Itaipulândia	270.954.083,12	218.446.087,77	24%
Lindoeste	164.138.609,74	130.246.066,79	26%
Matelândia	403.736.324,14	338.230.375,27	19%
Medianeira	363.605.384,48	339.549.596,35	7%
Missal	346.046.659,40	287.657.107,20	20%
Nova Aurora	708.951.845,74	613.004.220,55	16%
Ramilândia	108.861.187,27	89.366.935,28	22%
Santa Lúcia	118.409.360,13	109.380.705,95	8%
Santa Tereza do Oeste	230.123.943,23	205.256.772,37	12%
Santa Terezinha de Itaipu	149.130.042,93	135.517.983,40	10%
São Miguel do Iguaçu	684.232.963,65	596.545.595,75	15%
Serranópolis do Iguaçu	269.564.085,91	234.007.121,26	15%
Três Barras do Paraná	358.687.178,42	339.040.552,10	6%
Vera Cruz do Oeste	298.983.061,82	252.583.211,89	18%
Total Núcleo Regional de Cascavel	9.381.065.226,32	8.148.897.495,57	15%
Núcleo Regional de Toledo			
Assis Chateaubriand	934.436.551,65	757.031.106,32	23%
Entre Rios do Oeste	353.047.046,91	224.623.973,93	57%
Guaíra	269.568.293,30	306.872.975,86	-12%
Iracema do Oeste	85.092.592,93	68.774.625,86	24%
Jesuítas	305.479.676,57	263.728.296,12	16%
Marechal Cândido Rondon	970.309.927,15	854.056.082,13	14%
Maripá	445.218.690,12	385.406.689,02	16%
Mercedes	195.335.088,18	169.472.747,93	15%
Nova Santa Rosa	482.590.730,52	415.838.288,77	16%
Ouro Verde do Oeste	252.190.580,62	246.349.994,11	2%
Palotina	907.389.900,07	733.048.298,48	24%
Pato Bragado	208.052.563,99	164.496.238,14	26%
Quatro Pontes	255.353.788,66	222.163.516,58	15%
Santa Helena	825.406.631,09	674.804.126,85	22%
São José das Palmeiras	135.300.533,83	111.347.870,05	22%
São Pedro do Iguaçu	195.584.890,78	171.134.202,75	14%
Terra Roxa	469.968.750,01	423.949.945,53	11%
Toledo	2.184.768.437,26	1.973.825.242,79	11%
Tupãssi	319.644.124,83	304.220.550,08	5%
Subtotal Núcleo Regional de Toledo	9.794.738.798,47	8.471.144.771,30	16%
Núcleo Regional de Toledo e Cascavel	19.175.804.024,79	16.620.042.266,87	15%

Os melhores colocados no VBP regional 2015/2016 - Dados: Seab

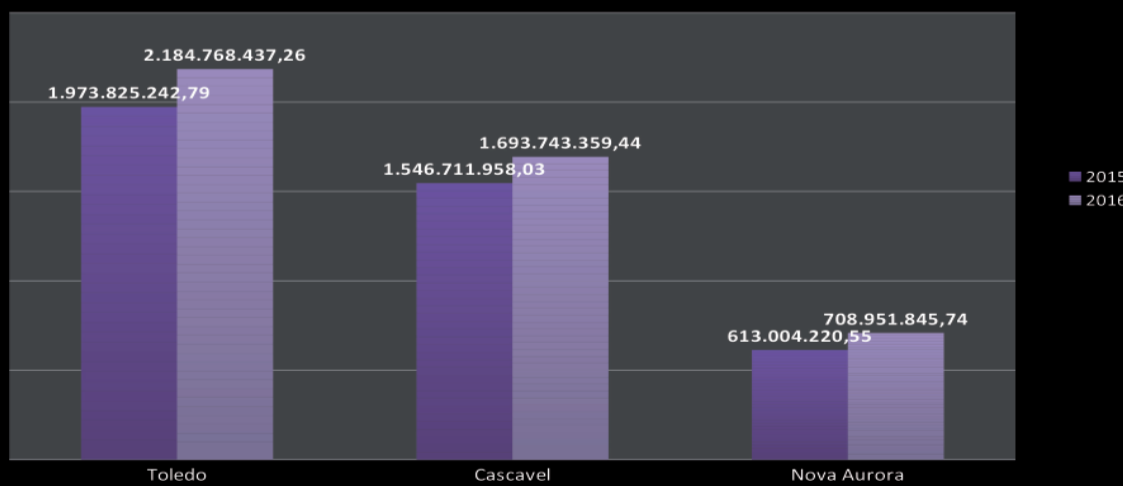

PLASTIVEL
Indústria de Plásticos Cascavel Ltda
Sacos, Sacolas, Filmes Técnicos,
Embalagens Plásticas Personalizadas.
Fone/Fax:
45.3038-4358 / 3035-4360
9969 4414
www.plastivel.com.br
BR 277 KM 596
Cascavel - Paraná

PALESTRA INÉDITA!

O QUE É IMPOSSÍVEL PARA VOCÊ?

Aprenda a superar limites com Marcos Rossi, garra, determinação e superação. Uma experiência única e inspiradora!

12/07 de 2017 - 19h30
Cascavel - PR

Whats (45) 99829-6630
Ligação (45) 99922-4890



Promoção **Poupança Premiada**

Quando vê poupou,
quando vê ganhou.

Deposite e concorra
a mais de 300 sorteios.
**R\$ 1,5 milhão
em prêmios.**



Quer realizar seus sonhos?
Vamos fazer juntos. Faça uma
Poupança Programada e ganhe
números da sorte em **dobro**¹.

quandoveganhou.com.br

¹Para ter direito ao número da sorte em dobro é obrigatório que a programação seja feita durante o período da campanha. Título da modalidade incentivo emitido pela Icatu Capitalização S/A, CNPJ/MF nº 74.267.170/0001-73, Processo SUSEP nº 15414.900830/2016-10. A aprovação deste título pela SUSEP não implica, por parte da Autarquia, incentivo ou recomendação à sua aquisição, representando, exclusivamente, sua adequação às normas em vigor. Serviço de Informação ao Cidadão SUSEP: 0800 021 8484 (dias úteis, das 9h30 às 17h) ou www.susep.gov.br. Ouvidoria Icatu Seguros: 0800 286 0047. Promoção válida durante o período de 05/04 a 30/12/2017, para os associados da Central Sicredi PR/SP/RJ. Consulte regulamento completo da promoção e condições de contratação nas unidades de atendimento participantes. Imagens meramente ilustrativas. SAC Sicredi - 0800 724 7220 / Deficientes Auditivos ou de Fala - 0800 724 0525. Ouvidoria Sicredi - 0800 646 2519.



Modelo

Ibema enfrenta a crise gerando empregos

Ibema - De pequeno porte e perfil primário, Ibema é modelo de como enfrentar a crise com coragem, ação e determinação. Ao contrário de boa parte dos municípios paranaenses e brasileiros, Ibema contabiliza avanços na geração de empregos com carteira assinada. Apenas de janeiro até o fim de junho, 285 trabalhadores foram colocados no mercado de trabalho, passaram a ter renda e a contribuir ativamente para impulsionar a economia local.

A primeira atitude do prefeito Adelar Arrosi para reverter uma curva decrescente registrada até o fim do ano passado foi, por conta da própria administração pública municipal, bancar a instalação da Agência de Empregos de Ibema. Em seguida, Arrosi começou a colocar em prática um conjunto de atitudes que integram um grande programa de inclusão, o Cidadania Plena, que mostra às pessoas caminhos para a construção de

uma vida pessoal, familiar, social e comunitária mais feliz e produtiva.

Com a Agência de Empregos, o prefeito passou a manter contatos com empresas e setores organizados locais e a buscar parcerias para a oferta de cursos semi e profissionalizantes segundo às exigências e carências do mercado. “Em vez de esmolas ou de depender de repasses governamentais simbó-

licos, é cada vez maior o número de pessoas que percebem que o trabalho com carteira assinada promove transformações pro-

fundas em suas vidas e também no cotidiano de suas famílias e da comunidade. O trabalho é a melhor resposta para os desafios e as agruras da vida”, segundo o prefeito.

Diante da repercussão dos programas lançados em Ibema, Adelar Arrosi foi procurado pelo chefe regional da Agência do Sine (Sistema Nacional de Empregos), Reinaldo Bueno, para a instalação de uma unidade do órgão no município.

De janeiro deste ano até o fim de junho, 285 empregos foram gerados no Município

Ampliação de hospital em Assis vai favorecer 50 mil pessoas

Assis Chateaubriand - A Secretaria de Estado da Saúde está investindo R\$ 4,6 milhões na reforma e ampliação do Hospital Moacir Micheletto, em Assis Chateaubriand. As novas estruturas do hospital devem beneficiar mais de 50 mil moradores do município e das cidades vizinhas de Tupãssi, Formosa do Oeste, Jesuítas, Iracema do Oeste e Brasilândia do Sul.

Entre os principais trabalhos em andamento no local, está a ampliação do Centro Cirúrgico que contará com dez novos leitos e vai triplicar sua capacidade média de atendimento por dia de 50 para 150 cirurgias. As novas instalações permitirão também, ampliar o atendimento de casos de alta complexidade, que são encaminhados para municípios mais distantes como Cascavel e Toledo.

Prevista para ser concluída em 2018, todas as etapas da

obra são fiscalizadas por técnicos da Paraná Edificações. “Estamos construindo novas estruturas que irão facilitar o atendimento e garantir uma melhor qualidade de vida para a população local”, destaca o engenheiro e gerente do escritório regional da Paraná Edificações, Carlos Alberto de Campos.

A obra compreende uma área total de 2.668 metros quadrados, sendo mais da metade destinada à ampliação da es-

trutura. Além do centro cirúrgico, estão em andamento também a construção de novas enfermarias, blocos administrativos e áreas de serviço.

Toda a parte elétrica e hidráulica do hospital foi substituída. No local, também já foi concluída a construção de um novo reservatório de água, com capacidade de 25 mil litros, sendo 13 mil destinados para o consumo do hospital e outros 12 mil para combate a incêndio.



A obra compreende uma área total de 2.668 metros quadrados, sendo mais da metade destinada à ampliação da estrutura

Carro destruído

Um Astra ficou completamente destruído em um capotamento na noite de sexta-feira no Trevo do Guaruá, em Cascavel. O motorista seguia no sentido Foz do Iguaçu a Cascavel, perdeu o controle da direção, e capotou por várias vezes na rodovia. No veículo estavam três pessoas, mas só Débora Batista dos Santos, de 19 anos, teve ferimentos moderados.

Veículo roubado

Um jovem de 18 anos, de nacionalidade paraguaia, foi preso ontem pela PRF de Guairá. Ele foi abordado no posto de fiscalização com um veículo roubado em junho do ano passado, em Curitiba. O rapaz tentou fugir, houve perseguição, e ele acabou detido em Mundo Novo (MS).

Pacaembu

Semestre começa com execução em Cascavel

Este ano o Município já registrou 45 mortes violentas

Cascavel - A Delegacia de Homicídios de Cascavel investiga o assassinato de um homem, ainda sem identificação, ocorrido na madrugada de ontem em Cascavel. Segundo informações da Polícia Militar, o rapaz estava em uma motocicleta na Rua Corbélia, entre a Avenida Brasil e a Rua Fortunato Beber, no Bairro Pacaembu, quando foi atingido

do por vários disparos de arma de fogo.

Testemunhas que estavam próximo ao local disseram que o atirador estava em um veículo, que fugiu na sequência. Câmeras de segurança instaladas nas proximidades devem ajudar a Polícia Civil na elucidação da autoria e motivação da execução.

A morte do rapaz é a 45ª morte violenta em Cascavel este ano e a primeira do segundo semestre. Em número de homicídios, o Município já registra 36 homicídios, seis confrontos e três latrocínios. No comparativo com o ano



Jovem estava em uma motocicleta quando foi morto na Rua Corbélia

passado, o crescimento de mortes violentas é de quase 5% no mesmo período. De 1º de janeiro até 1º de julho do ano passado foram registra-

das 43 mortes, sendo cinco confrontos, dois latrocínios e 36 homicídios.

●TISSIANE MERLAK

Assassino de Laudemir Neves é executado em Quedas

Quedas do Iguaçu - Quase 18 anos após a rebelião na Penitenciária de Foz do Iguaçu, onde o policial civil Laudemir Neves foi assassinado, o acusado do crime foi executado em Quedas do Iguaçu, cerca de 350 quilômetros da fronteira.

A execução aconteceu na última quinta-feira, na Rua Laranjeiras, Centro de Quedas.

Segundo a polícia, três ho-

mens encapuzados desceram de um carro e efetuaram vários disparos de calibre 12 e pistola contra João Carlos Prado da Silva. No tiroteio, um professor estadual que estava próximo foi vítima de bala perdida. Ele foi encaminhado em estado grave, via helicóptero do Consamu (Consórcio Intermunicipal Samu Oeste), ao Hospital Universitário de Cascavel.

Em relação ao homicídio em Quedas, a Polícia Civil investiga a autoria e a motivação do crime. Não se pode dizer se os dois casos têm ou não ligação.

HISTÓRICO

A rebelião na Penitenciária de Foz do Iguaçu aconteceu em novembro de 1999 quando quatro presos armados, dentre eles João Carlos Prado da Silva, iniciaram o motim baleando Laudemir Neves com quatro tiros. Em estado grave, o policial foi levado ao hospital de Foz, mas morreu pouco tempo depois. O motim durou mais de duas horas.

Na época, a penitenciária tinha capacidade para 168 presos e abrigava 367. A partir disso o presídio mudou de nome para Laudemir Neves, em homenagem ao policial assassinado.



João Carlos Prado da Silva seria um dos responsáveis por rebelião de 1999 em Foz

Taxista é rendido e assaltado em Cascavel

Cascavel - Um taxista teve o veículo roubado na madrugada de ontem, em Cascavel. De acordo com a vítima, dois homens solicitaram uma corrida em um clube na BR-467, no Jardim Consolata. Pouco tempo depois, já na BR-369, o taxista foi rendido e obrigaram o homem a entrar, como cliente, em um motel, às margens da rodovia.

Dentro do quarto, os criminosos amarraram o taxista, roubaram um Siena, estouraram o portão do motel e fugiram. A atitude chamou a atenção dos funcionários do estabelecimento e, ao perceberem que o homem estava amarrado, acionaram a polícia.

Buscas foram feitas e toda rede policial foi acionada para localizar o táxi, mas até o fechamento da edição o veículo nem os criminosos foram localizados.

panorama policial

Tentativa de latrocínio

Um homem de 30 anos foi esfaqueado ontem em uma tentativa de assalto em uma estrada rural que liga Toledo ao Distrito de Novo Sobradinho. Segundo a vítima, ele foi abordado por um assaltante e acabou esfaqueado. Os golpes atingiram a cabeça e a mão de Tiago Rodrigues dos Santos. Com ferimentos leves, ele foi encaminhado a UPA (Unidade de Pronto-Atendimento). A Polícia Militar fez buscas, mas não localizou o suspeito.

Foragido da Justiça

A Polícia Militar de Toledo prendeu na sexta-feira, na Rua Vergílio Comerlato, no Jardim Concórdia, um foragido do sistema prisional em Palhoça (SC). As equipes descobriram o paradeiro do homem, de 32 anos, devido a uma denúncia anônima. O preso cumpria pena pelos crimes de assalto e furto. Ele foi encaminhado a 20ª SDP em Toledo.

Revólver e maconha

Eliel de Souza, 23 anos, foi preso na noite de sexta-feira, em Foz do Iguaçu, com um revólver e uma porção de maconha. A Polícia Militar abordou o rapaz em atitude suspeita em frente a uma casa, na Rua Guimarães Rosa, no Jardim América. Dentro da casa, os policiais encontraram um revólver calibre 38, com seis munições, e o entorpecente.

Capotamento em Palotina

Uma Montana ficou destruída na madrugada de ontem, na PR-182, em Palotina. Segundo a PRE (Polícia Rodoviária Estadual), o motorista perdeu o controle da direção, na saída para Francisco Alves, saiu da pista e acabou capotando o veículo. A Polícia não repassou informações a respeito de feridos, mas os danos na pick-up foram grandes.

Nova pista

Uma caminhonete, que aparece nas imagens de câmeras de segurança próximo a casa do menino Luiz Felipe Machado, de dois anos, desaparecido desde terça-feira, em Telêmaco Borba. Segundo informações da tia do menino, foi vista na filmagem em um trecho em que é inevitável passar pelo bairro sem passar por ela. Vizinhos e voluntários fizeram buscas em matagais próximos à residência, mas ele ainda não foi encontrado.



DEIXAR VOCÊ TRANQUILO... A NOSSA ESPECIALIDADE.

Serviços Especiais
Segurança Patrimonial
Segurança Eletrônica
Segurança Pessoal

45 3222-5888

www.embrasilseguranca.com.br

Rua Salgado Fº, 1493 - Neva Cascavel - PR



Frase do dia

"No final, não nos lembraremos das palavras dos nossos inimigos, mas do silêncio dos nossos amigos.
(Martin Luther King)"

Coluna Social

social@oparana.com.br

ARIVONIL POLICARPO



Tania Mazorana, cuja beleza ficou ainda mais realçada nas lentes de Arivonil Policarpo

Pinóquio

O clássico infantil Pinóquio, com seus 134 anos, é uma das obras literárias mais conhecidas no mundo. A peça, que tem produção, direção e elenco de Cascavel, com apoio da Secretaria de Cultura - é indicada para crianças e adultos e será apresentada no Centro Cultural Gilberto Mayer no próximo domingo, dia 9 de julho, às 17h.

Nesta releitura do clássico infantil, os personagens levam os espectadores, de forma lúdica, à reflexão e à conscientização de que a verdade é o melhor caminho para o ser humano.

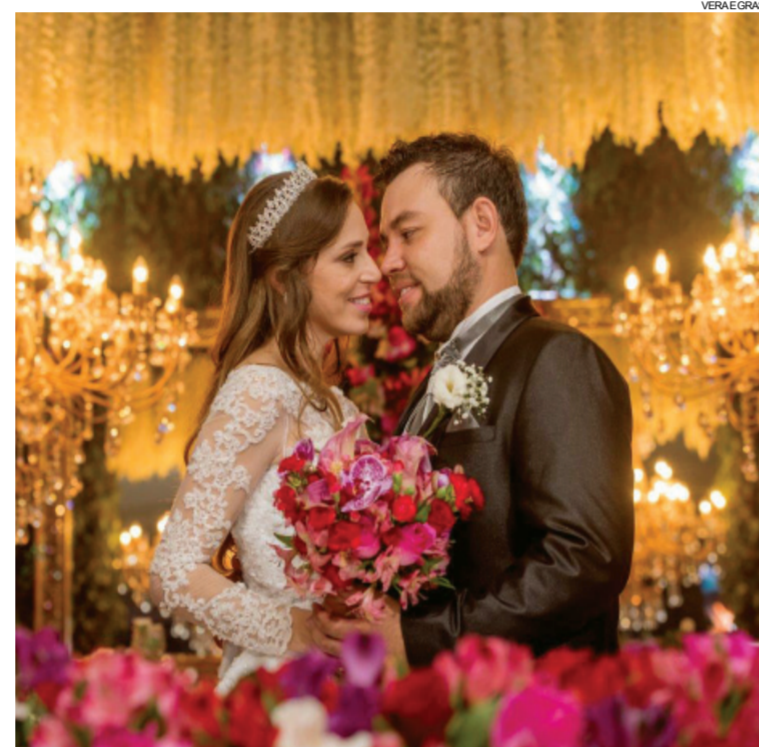

O casal Simone e João Bulhões, transbordando felicidade



Carolina Correa e Liandra Motta prestigia evento de design de interiores



Dennys Luiz e Ricardo Trota marcam presença na sociedade cascavelense

Beatles em Cascavel

A banda argentina The Brothers Beatle Bands se apresenta a partir das 20h no Teatro Municipal de Cascavel neste domingo (2). Espetáculo é uma homenagem aos 50 anos da música psicodélica dos Beatles. O show também comemora o aniversário de lançamento dos discos Sgt. Peppers e Magical Mystery Tour. Os ingressos estão à venda no site da OK Ingressos (<http://www.okingressos.com.br>).

JUAN GUERRA



A descontração contagiante de Willian e Mayara Furlan

Aniversariantes

- ✓ Marcus Felipe Bombonato Maba, Vanilde Cassol Gasparini, Beto Belini, Mauro Vieira, Denise da Costa Ribeiro, Jane Ditzel Gaspar, Fabiano Figueiredo, Francisco Godoi Lemes, Carlos Henrique Soares, Danusa Peixoto, Jonas Lima, Margarida Félix, Eliane Ferreira Campos José Carlos Bartholasse, Neide Silveira Ferreira, Julia Cristina Tobaldini, Luiz Alberto Mendonça.



Carla Amorim e Fabio Andrade, marcando presença em recente leilão beneficente

A visão de uma história
Fazemos parte de uma geração privilegiada.

1992 2017

Durante nossos 25 anos, tivemos a oportunidade de presenciar e participar ativamente de uma evolução sem precedentes na oftalmologia.

Suíte Catarata

- Verion Sistema de Imagem Guiada
- Laser de Femtosegundo LenSx - Cirurgia sem utilização de bisturis
- IOLMaster 700 - Imagem de biometria e referência
- Callisto - Transferência automática de dados
- Microscópio Lumera 700 - Cirurgia, alinhamento e visualização

Lentes Intraoculares

- Lentes Monofocais - Lentes Monofocais Asféricas, Lentes Monofocais Tóricas
- Lentes Trifocais - Lentes Trifocais Tóricas

Pacientes com catarata buscam cada vez mais por melhores resultados visuais, com o objetivo, inclusive, de abandonar os óculos após uma cirurgia de catarata. Por isso, nunca foi tão importante trabalhar de forma assertiva para reduzir o erro refrativo, com lentes intraoculares de alta tecnologia e com dispositivos que ajudam a posicionar as lentes perfeitamente de acordo com a necessidade de cada paciente.

25 Instituto de Olhos FABRI
Para todos os olhares da vida.

45 3224 4585
RUA CARLOS DE CARVALHO, 4042

22 ANOS CentralTintas
O SEU MUNDO DE CORES

A melhor Opção, para qualquer Ocasião!

- Tinta Alessi Cobre Muito Branco 18L e cores claras 16.2L - R\$ 158,00 à vista
- Manta Líquida Coral 12kg Branca - R\$ 209,00 à vista
- Textura Do Mestre 25kg - R\$ 48,50 à vista

Ofertas válidas até 31 de julho ou enquanto durarem os estoques.

- Projeto de cores Gratuito
- Atendimento na Obra
- Entrega Rápida

cascavel@centraltintas.com.br
fb.com/lojascentraltintas

45 99956-1842 - 45 3225.4611
Rua 7 de Setembro, 2918
Em frente à Praça Wilson Joffre.

Consulte Parcelamento em até: **10x**

CentralTintas
O SEU MUNDO DE CORES

JULIANA ZELI E PAULO MUNHOZ, EM RECENTE EVENTO SOCIAL

Família Portrait



Comemorando os quatro meses, Flora Maria, filha de Fernanda Gaiovicz e Leandro Pacheco



KARIM S. PEDRON



O gracioso Arthur, filho de Gabriela Mattge e Gustavo Orth



TATIANE PASECKI



A ternura de Julia, filha de Silvana Santos Martinasso e Alexandre Dias Martinasso



ARQUIVO PESSOAL



Iniciando o mês em clima julino, Matheus Carpenedo Furtado, filho de Josiane e Diogo Furtado

Comportamento

Dra. Karine Rizzardi

drakarinerizzardi@gmail.com

Saiba se posicionar com as fofocas

A fofoca tem o poder de contaminar relacionamentos. Seu efeito pode ser destruidor no ambiente de trabalho, pode acabar com boas amizades e até de separar familiares, mas a ênfase que gostaria de dar a esta matéria, é saber como você se posiciona quando está em um grupo onde todos estão “falando mal” de uma determinada pessoa.

Há perfis diferentes de personalidades. Para aqueles que querem se autoafirmar tendem a entrar na dança da fofoca e chegam a contar uma história que fortalece ainda mais o cunho da conversa. “O João sempre aumenta o rabo do peixe. Ele vive contando vantagens das histórias, como se ele fosse o cara”. Neste caso, a pessoa ouve a conversa e complementa: “Pois é, a última dele você não sabe. Você acredita ele falou pra todo mundo que...”.

Outras pessoas não vêem problema nenhum entrar na onda e soltar umas piadinhas. E de fato não há, quando se estão

fazendo algumas brincadeiras, mas tudo depende da motivação de quem fala. Exemplo: Um marido que faz um comentário sincero sobre o corpo da vizinha. A mulher ouve e com sua inveja camuflada, comenta: “É verdade, mas ela deu uma engordadinha nesses últimos meses.” Outro exemplo é quando homens estão falando que o fulano está se dando muito bem nos negócios e que até trocou de carro. Nisso entra a conversa de outro invejoso camuflado que diz: “Pois é, mas ele só está bem, porque seu pai deu uma ajudinha”. Neste caso, por que não dizer: “É verdade. Ele está se dando muito bem mesmo”. Comentários dolosos assim, escondem uma insatisfação consigo mesmo e auxilia a pessoa a não entrar em contato com suas angústias. Traduzindo: É mais fácil eu criticar o motivo que está fazendo o outro enriquecer, do que eu reconhecer a mim mesmo que eu não estou enriquecendo.

Pare para perceber: Cada vez que você observa mais e

fala menos, você percebe que aquele que mais fala mal dos outros é sempre o menos resolvido e o mais inseguro. Quem se sente inferior precisa distrair os outros com comentários denegrindo a imagem das pessoas, para não dar tempo que percebam suas próprias imperfeições.

É por isso que lhe lanço um desafio: Se posicione diferente da próxima vez que você ver pessoas falando mal de alguém. Aponte qualidades da pessoa, tente justificar bondosamente suas ações ou então fique quieto, mas não de conversa para burburinhos. Não faça isso para ser reconhecido, nem porque é elegante, mas simplesmente aja diferente.

As pessoas tem um padrão de se comportar que chega a cansar, pois falar mal do outro é sempre o assunto preferido.... Idéias vazias, comentários efêmeros... Tente ser diferente e se posicione em lugares como em uma conversa de salão, um happy our com os amigos, o almoço do

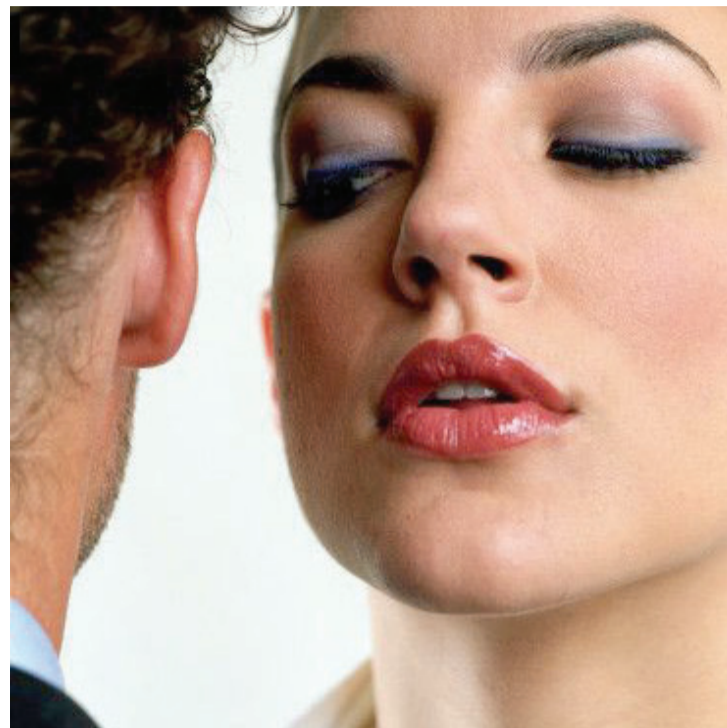

domingo com a família.

Abra sua boca para falar coisas que acrescentem a vida dos outros. Tenha em mente de fazer com que as pessoas que conversam com você saiam edificadas e pare de perder tempo com comentários

que não ajudarão acrescentar na vida de ninguém, até porque, amanhã ou depois, poderá ser você um alvo de fofoca.

A autora é especialista de casais e família (45) 3224-4365

Reflexão

Vivian Weiland

vivian.weiand@gmail.com

Quando amar não é o suficiente

Casamos para ter uma vida melhor. Ninguém embarca em um casamento consciente de ter uma vida infeliz, salvo raras exceções. Não nos privamos de nossa liberdade, de gerenciar nossa própria vida, nosso ir e vir, o sono tranquilo, a vida girando em torno de nós mesmos para despertarmos dentro de uma gaiola. É contra a natureza de qualquer

espécie, inclusive a nossa, viver na amargura. Se gostamos de uma pessoa e com ela queremos estar é porque queremos construir uma vida melhor, certo?

Pois é, mas como em qualquer construção, cimento, por si só, não basta. É preciso ter mais. São necessários cabos de aço, alicerces, areia, pastilhas e uma boa dose de conhecimento porque

tempestades põem abaixo qualquer edificação. Paredes caídas precisam ser refeitas e até aqui entra a mesma regra: cimento, só, não basta. É preciso muito mais. Nesse casamento, engenheiro e arquiteto precisam ter o mesmo foco que é o sucesso do empreendimento. E o mesmo vale quando a gente decide pela vida a dois.

Casamento também é as-

sim. Não basta só amar, tem que saber engolir sapo, chorar sozinho para não sobrecarregar o outro. Não basta só o “eu te amo”, é preciso ter dinheiro. Não basta o sexo diário, é necessário sexo ardente. Não basta ter carinho, é preciso ter compreensão. Não basta ter filhos, é indispensável estar ao lado deles. Não basta ser mãe, tem que ser mulher. Não basta fazer o jantar, é essencial acertar o paladar do outro, pessoa que também casou para ter uma vida melhor e que lentamente tem se dado conta de que os compromissos aumentaram, as contas também.

Não casamos para nos sentir cansados. Não casamos para ficar trancados em casa. Não casamos para atender apenas as prioridades dos outros. Não casamos para deixar a vida que queremos para mais tarde. Casar tem suas surpresas, seu segredos, seus mistérios. Casar com que se ama também é fechar a porta do quarto e se esconder de todos de vez em quando. Casar também é sentir medo do amanhã, é se desapontar, se

desiludir, porque casar também é absorver a dor do outro que não necessariamente absorve a sua. Casar é entender que não se pode ser aquilo que não se é por muito tempo porque fingimento não se sustenta, é areia de praia na construção, a obra racha, o prédio cai, e isso por que amor só não basta.

Chegar em casa depois de um dia exaustivo não significa, necessariamente, uma banheira de água quente, velas aromáticas e pétalas de rosa no chão. Nem sempre haverá taça de vinho tinto e tábua de queijo, filme de ação até às duas da manhã. Casar é chegar em casa onde está uma mulher igualmente cansada, é ser exigido dos filhos até às onze da noite, é rolar na cama sem dormir. O “desliga essa tevê, coma tudo, não grite, escove os dentes, não desobedeça seu pai!” não estavam nos planos de ninguém.

E assim é a construção. O marido a ama, a mulher é louca por ele, mas às vezes amar não é o suficiente para cimentar os alicerces de uma família.

A autora é jornalista



História

Paranaguá e Curitiba disputam capital

O litoral unido e Castro pelos Campos Gerais desafiam a proposta paulista de definir sede do Paraná em Curitiba

Já com a disputa aberta entre Curitiba e Paranaguá pelo direito de sediar a capital da projetada Província do Paraná, as lideranças de Castro também decidiram se apresentar com força perante as autoridades paulistas e imperiais, enviando-lhes em 31 de outubro de 1842 um documento com informações sobre a realidade econômica e social dos Campos Gerais.

Nesse Paraná então despovoado, a estrutura de Castro

não podia ser desprezada. Era ali que já prosperava também a Freguesia de Estrela, então com 3.200 habitantes, sobretudo famílias de agricultores e pecuaristas. Estrela, no futuro, seria rebatizada como Ponta Grossa.

O fracasso da Revolução de 1842 daria em meio século de um estável poder imperial sob a autoridade do monarca baseada nos limites conservadores do Senado vitalício e do Conselho de Estado. Quando os liberais, perdoados, voltarem ao poder, estarão severamente enquadrados nesse modelo.

“A comunidade política – o estamento – ocupará o palco iluminado, enquanto a plateia, às escuras, assiste ao espetáculo, sem que possa variar os atores principais. Um país constitucional e legal, destilando de suas entranhas

todas as teias do poder, representará o outro país, o real, disperso, amorfo, manietado” (Raymundo Faoro, *Os Donos do Poder*).

O país real, sem influenciar os rumos do Império, mergulhado no abandono e na ignorância, ficaria à mercê de eleições fraudadas e o poder “espiritual” de supostos profetas. “A história do fanatismo no Contestado está diretamente ligada à do aparecimento dos monges na terra das araucárias. De fato, o mais antigo monge de que há notícia escrita, chamava-se João Maria de Agostinho e surgiu na Lapa em 1842, habitando um alpendre natural de rocha, ao qual se deu desde então o nome de Gruta do Monge, pouco distante da cidade” (Gilberto Tomazi, *A Mística do Contestado*).



Mapa de São Paulo: Cananeia (1) e Iguape (2) pertenciam ao Paraná



Carlos Carneiro de Campos: baiano, deputado paulista e defensor do Paraná

Paulistas preparam golpe contra o PR

Com base nas informações constantes nas representações das câmaras paranaenses, o baiano Carlos Carneiro de Campos, mais tarde Visconde de Caravelas, o deputado por São Paulo, apresentou na Câmara do Império o primeiro projeto de emancipação do Paraná:

“Há tempo se agita a questão de elevar-se a Comarca de Curitiba à categoria de Província. Eu sei que outras pretensões deste gênero se tem apresentado, mas entendo que sejam as razões pelas quais possam justificar pretensões semelhantes, nenhuma outra parte do território que se queira constituir Província está nas circuns-

tâncias de o exigir, como o território da Comarca de Curitiba”. O projeto, porém, logo causou reações contrárias. O primeiro golpe engendrado pelos líderes paulistas foi propor a redução do território possível da futura Província: as vilas de Iguape e Cananeia seriam desligadas da Comarca de Curitiba e passariam a integrar primeiramente a Comarca de Itapetininga e depois a de Santos. Isso explica o Paraná ter um corpo razoavelmente amplo e um litoral tão pequeno. A essa altura, figurando com destaque nas representações que justificavam a criação da Província do Paraná, a exploração da madeira antecipava um

futuro ciclo forte na economia paranaense. Começava a haver interesse de argentinos e ingleses em levar a madeira de lei, o que determinaria o aparecimento de uma nova força na economia regional: as *obrages* estrangeiras a ser implantadas nas margens do Rio Paraná. A economia do Paraná dessa época ainda era mantida pela erva-mate e assim seria até que a madeira viesse para ficar em seu lugar, e pelo tropeirismo, até que o trem viesse. Nesse período, dado apresentado entre outros como propício à criação da Província do Paraná, o mate rendia quase 20 vezes mais que a madeira na pauta de exportações.

Quando ocupar garantia a posse da terra

A expansão do Paraná vem na esteira da concorrência acirrada entre os desbravadores dos Campos de Palmas, que viria dar na estrutura do atual Sudeste. Por essa época, possuir terras era só uma questão de ocupá-las e tomar conta delas com lavouras, criação e até pelas armas. No entanto, no Rio de Janeiro já estavam alinhadas as regras para a obtenção de terras, a ser autorizada exclusivamente pela compra de modo a forçar os imigrantes ao trabalho assalariado.

Por ora, ocupar era a regra. A picada dos antigos “Campos dos Biturunas”, saindo por União da Vitória e daí a Palmeira, completa em 7 de maio de 1842, será chamada de “Estrada de Palmas”. “A existência desse novo caminho abria perspectiva para o povoamento de uma nova região: a do vale médio do Rio Iguape” (Ruy Christovam Wachowicz, *História do Paraná*). “Pouco a pouco, com efeito, famílias de Curitiba, de São José dos Pinhais, da

Palmeira e de Palmas, foram entrando por ela e dominando as suas margens” (Alvir Reisinger, *A Instalação Humana no Vale do Iguape*). De posse de dados consistentes, no início de 1843, o paranguara Manuel Francisco Correia Junior e o curitibano Francisco de Paula Gomes, insistiam em ativar a propaganda separatista da Comarca por meio de folhetos e artigos na imprensa do Rio de Janeiro e São Paulo. (Fonte: Projeto Livrai-Nos!, *Paraná, Tempo de Formação*)

Paranaguá x Curitiba, desunião e atraso

Em fins de 1842 a Revolução Liberal já estava inteiramente contornada e as promessas políticas, como costumam aprender os povos em sua difícil trajetória rumo ao progresso, apenas se cumprem abaixo de muita pressão. Os líderes paranaenses, desatentos sobre o que acontecia em São Paulo para boicotar as pretensões da região, não tinham dúvidas quanto à criação da Província. Tida como já conquistada, batiam-se agora pelo privilégio de sediar a nova estrela do Império.

“O apoio eficaz de Curitiba agradou [a]o presidente da Província de São Paulo, Barão de Monte Alegre, que solicitou ao governo imperial, em 1842, a emancipação da Comarca, indicando Curitiba para capital da nova Província, por sua localização geográfica. Essa situação incomodou a Câmara de Paranaguá que requeria para si o papel de capital, justamente por sua importância histórica. Essa disputa entre Paranaguá e Curitiba adiou a emancipação” (Angelo Priori e Luciana Regina Pomari, *História do Paraná: séculos XIX e XX*).

Na persistente mobilização pela criação da Província do Paraná, em 1º de novembro seguiu ao Rio de Janeiro representação similar à de Castro encaminhada pelo círculo eleitoral de Paranaguá, Morretes, Antonina e Guaratuba. Em 4 de janeiro de 1843, a Câmara de Paranaguá encaminha ao presidente da Província de São Paulo, seu velho conhecido José Carlos Pereira de Almeida Torres, Barão de Macaé, representação sugerindo sua cidade para sede da futura Província.

O texto do manifesto era ao mesmo tempo uma resposta ao pedido de informação formulado pela Secretaria de Estado dos Negócios do Império, sobre dados que poderiam motivar a criação e uma Província capaz de se sustentar por seus próprios meios, e uma tentativa de se apresentar como opção melhor para capital que a Vila de Curitiba.

Calendário

2 de julho de 1961
Policiais reprimem posseiros na chamada Revolta de 1961, no hoje Município de Serranópolis do Iguape, resultando na morte de três policiais e um posseiro.

2 de julho de 1983
Parte do ciclo de grandes protestos dos agricultores brasileiros contra a ditadura, Cascavel parou para apoiar um tratoço com a participação de agropecuaristas e trabalhadores rurais.

3 de junho de 1912
Nasce em Curitiba José Munhoz de Mello, futuro desembargador que criaria as Comarcas de Cascavel e Toledo.

5 de julho de 1923
Nasce em Santa Maria (RS) o pioneiro toledano e historiador Ondy Hélio Niederauer.

5 de julho de 1924
Começa a Revolução Paulista, que acabou envolvendo o Oeste do Paraná nos conflitos.

7 de julho de 1932
A Companhia Isolada do Exército, sob o comando do capitão Edgard Buxbaum, designada para se estabelecer

em Foz do Iguape, chega ao destino.

7 de julho de 1934
A concessão de terras para colonização em posse da Companhia Espéria caduca e encerra um período da história de Santa Helena.

7 de julho de 1982
Ministro da Agricultura Angelo Amaury Stábile inaugura o Centro de Pesquisas da Ocepar em Cascavel.

7 de julho de 1984
Carta dos Produtores Rurais do Oeste do Paraná assinada por agropecuaristas de 30 municípios, exige o reassentamento de agricultores nos latifúndios inexplorados da região.

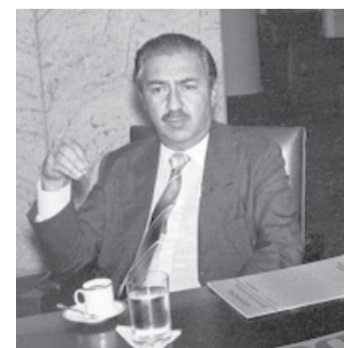

Ministro Angelo Amaury Stábile



Rotary em Ação

17- O Paraná Domingo, 02/07/2017

Colunista: Mari Decker Cargin
Email: companheiramarli@hotmail.com



Rotary faz a diferença

Renovação de líderes rotarianos

Desde 1913 a cada 30 de junho de cada ano se encerram as atividades administrativas referentes a cada ano rotário.

No mundo todo, no Brasil, nesta virada de mês, há uma completa renovação dos presidentes e das equipes rotárias. Todos os clubes rotários se renovam porque essa é a forma estrutural do Rotary International.

A estrutura organizacional do Rotary International, cada distrito é composto por um governador e mais um governador assistente por área.

Novo governador recebe o Distrito 4640 com 106 clubes e 2.768 associados (as).

Em nosso distrito 4640, que compreende a região centro oeste e sudoeste do Paraná, foi empossado ontem em Francisco Beltrão o médico Eduardo (Hilaídes) K. Toshimitsu, e toda a sua equipe de apoio, governadores assistentes, presidentes e demais funções, em concorrida cerimônia festiva com grande representação dos 107 clubes que compõem o Distrito.

Ian Riseley nosso presidente em 2017-18

PRESIDENTE IAN

Ian Riseley, do Rotary Club de Sandringham, Austrália, foi escolhido para a presidência do Rotary International em 2017-18. Riseley diz que parcerias significativas com empresas e outras organizações são essenciais para o futuro do Rotary. "Temos programas e funcionários, e outras instituições possuem recursos", afirma. "Fazer o bem no mundo é a meta de todos. Devemos usar a experiência adquirida com a campanha de erradicação da pólio para maximizar nossa exposição pública quando fizermos futuras parcerias."

QUEM É O NOVO PRESIDENTE DO ROTARY INTERNATIONAL?

Riseley é contador e diretor da Ian Riseley and Co., firma especializada no aconselhamento de empresas locais e estrangeiras, e possui grande interesse em relações internacionais. Em 2002, ele recebeu o prêmio AusAID Peacebuilder Award do governo australiano em reconhecimento ao seu trabalho pela paz no Timor-Leste. Em 2006, foi homenageado com a medalha da Ordem da Austrália pelos serviços prestados em prol da comunidade australiana. "Os governos veem o Rotary e os rotarianos como representantes positivos da sociedade civil", explica Riseley. "Devemos trabalhar com eles para defendermos a paz e a resolução de conflitos, assim como estamos defendendo a erradicação da poliomielite." Associado desde 1978, Riseley atuou no Rotary como tesoureiro, diretor, curador, membro da Comissão Executiva, membro de forças-

tarefa, presidente e integrante de outras comissões, e governador de distrito. Ele também participou da Campanha do Setor Privado Australiano pela Erradicação da Pólio e recebeu o Prêmio da Fundação Rotária por Atuação em Pro de um Mundo Livre da Pólio. Riseley e sua esposa, Juliet, são Companheiros Paul Harris por Doações Múltiplas, Doadores Extraordinários e membros da Sociedade de Doadores Testamentários. Denver, EUA. Por Ryan Hyland "Em 2017-2018, a nossa resposta à pergunta: o que é o Rotary? será o nosso lema: O Rotary faz a diferença. Independentemente da forma como servimos, fazemo-lo porque, através do nosso serviço, marcamos a diferença na vida dos nossos semelhantes". Ian H.S. Riseley Presidente do Rotary International, 2017-2018



A rotariana Maria de Lourdes, em trabalho voluntário na Apae, em Cascavel

INSTRUÇÃO ROTÁRIA

Como se qualificar à menção

O clube que é forte e faz a diferença atinge as metas das três prioridades estratégicas do Rotary: fortalecer e apoiar os clubes, dar mais enfoque e expansão aos serviços humanitários, e aumentar a projeção da imagem pública da organização.

A Menção do Rotary deste ano homenageará clubes que completarem atividades relacionadas a essas três prioridades entre 1º de julho de 2017 e 30 de junho de 2018.

A verificação do alcance da

maioria das metas será feita pelo nosso banco de dados.

O alcance de outras será confirmado pelas informações inseridas pelo clube no Rotary Club Central, Rotary Showcase e Rotary Ideas.

Os governadores podem acompanhar o progresso dos seus clubes on-line, e apoiá-los para que alcancem as metas e façam a diferença.

Mais informações em www.rotary.org/pt/presidential-citation. Dúvidas? Envie um e-mail para riawards@rotary.org.



Eduardo K. Toshimitsu e esposa Hilaídes Toshimitsu. Ele rotariano de Francisco Beltrão que assumiu a governadoria do Distrito 4640, em cerimônia no Centro de Eventos Marabá daquela cidade.

2017-18 Presidential Theme Color Chart

29 April 2016

OFFICIAL 2017-18 THEME LOGO



ROTARY:
MAKING A
DIFFERENCE

OFFICIAL 2017-18 THEME MASTERBRAND SIGNATURE LOCKUP

The logo shown can only be used with the Masterbrand Signature in a lockup.

Rotary



ROTARY:
MAKING A
DIFFERENCE

OFFICIAL 2017-18 THEME 1-COLOR LOGOS



OFFICIAL 2017-18 THEME LOGO COLORS

GOLD PMS-Coated PMS 130C PMS-Uncoated PMS 129U CMYK-C CO M41 Y100 K0 CMYK-U CO M35 Y100 K0	ORANGE PMS-Coated PMS 2018C PMS-Uncoated PMS 2018U CMYK-C CO M68 Y95 K0 CMYK-U CO M58 Y95 K0	RED PMS-Coated PMS 485C PMS-Uncoated PMS 2035U CMYK-C CO M100 Y90 K0 CMYK-U CO M90 Y77 K0	SKY BLUE PMS-Coated PMS 2202C PMS-Uncoated PMS 2202U CMYK-C C96 M0 Y6 K0 CMYK-U C94 M0 Y6 K0	AZURE PMS-Coated PMS 2175C PMS-Uncoated PMS 2175U CMYK-C C99 M47 Y0 K0 CMYK-U C99 M53 Y0 K0	ROYAL BLUE PMS-Coated PMS 286C PMS-Uncoated PMS 286U CMYK-C C100 M80 Y9 K2 CMYK-U C100 M82 Y9 K2
CRANBERRY PMS-Coated PMS 214C PMS-Uncoated PMS Rubine Red U CMYK-C CO M100 Y22 K0 CMYK-U CO M100 Y22 K0	VIOLET PMS-Coated PMS 2070C PMS-Uncoated PMS 2070U CMYK-C C57 M91 Y0 K0 CMYK-U C54 M99 Y0 K0	TURQUOISE PMS-Coated PMS 7466C PMS-Uncoated PMS 7466U CMYK-C C90 M0 Y38 K0 CMYK-U C88 M0 Y27 K0	PEWTER PMS-Coated PMS Cool Gray 8 C PMS-Uncoated PMS Cool Gray 8 U CMYK-C C23 M11 Y13 K41 CMYK-U C10 M0 Y0 K50	COOL GRAY 1 PMS-Coated PMS Cool Gray 1 C PMS-Uncoated PMS Cool Gray 1 U CMYK-C C17 M14 Y15 K0 CMYK-U C17 M14 Y15 K0	



17ª Feijoada do Rotary Club de Cascavel União

Valor: R\$ 40,00 **Nº**
Brinde: 01 Prato

Promoção: Rotary Clube União e Provopar

Data: 08/07/2017 a partir das 12h
Local: Salão Social da Associação Atlética Comercial Rua JK, Próximo a Prefeitura



ALUGUEL DE TEMPORADA

Apartamento na Av. Beira Mar, praia central de Itapema (SC), mobiliado, com garagem e elevador, de frente para a praia. Disponível desde agora. Preços simbólicos para julho e agosto 2017 (R\$ 280,00); temperaturas amenas.

Contato: WhatsApp (45) 99999-3344 (47) 99187-8085; email itapemasc.2007@hotmail.com.

TV
TUDO**O Maestro - 1**

Marcado para o dia 17 de agosto o lançamento do filme "João, o Maestro", produção da LC Barreto sobre a vida de João Carlos Martins com Alexandre Nero no papel principal. O ator fala sobre o processo de preparação: "Uma das coisas que mais me chamou atenção logo no começo da preparação do personagem foi o sotaque de João.

Ele tem aquela fala carregada de um paulistano dos anos 1950, italianado".

O Maestro - 2

E conclui: "Fizemos questão de trazer para o filme, pois é muito difícil enxergar alguém hoje em dia que fale com esse sotaque e o João se torna muito característico por isso".

Rodrigo Pandolfo e Davi Campolongo também farão o personagem em diferentes fases.

Não foi desta vez

A Record chegou a oferecer contrato de prazo longo e também um dos principais papéis de "Apocalipse", sua próxima novela bíblica, para Oscar Magrini, mas o ator recusou.

Tudo porque ele já está comprometido com trabalhos no Multishow - "Vai que cola"; no teatro - "O Gatão de Meia-Idade", e também no cinema. Não teria como fazer tudo ao mesmo tempo.

Dia da Independência

Os produtores do filme "Polícia Federal - A Lei é Para Todos", sobre os bastidores da Operação Lava Jato, estão prometendo uma grande campanha de lançamento e exibição nas principais salas do país. A estreia está marcada para o dia 7 de setembro.

Já concluído, reúne no elenco nomes como Flávia Alessandra, Marcelo Serrado, Antonio Calloni, Rainer Cadete e Ary Fontoura, entre outros.

Segredo das cartas

Longe das novelas desde o trabalho em "Salve Jorge", de Glória Perez, em 2012, Jandira Martini acaba de fechar um novo trabalho na Globo.

Ela fará uma participação na próxima das 18h, "Tempo de Amar", de Alcides Nogueira. Dona Urânia, uma cartomante, é a personagem.

Outra linha

Entre os dias 14 e 17 de julho serão gravados os pilotos de um programa do Márvio Lúcio, o Caricoca, para o Multishow.

A produção será da Formata e a ordem é fugir completamente daquilo que ele faz no "Pânico".

Por enquanto

O acerto de Luigi Baricelli com a Band para o "À Primeira Vista" foi apenas para a primeira temporada do programa, cujas gravações já foram encerradas.

Uma próxima edição, como é de praxe na TV, só após a avaliação dos resultados da primeira.

Volta pra casa

Baricelli, a propósito, passou os últimos dias entre Áustria e Alemanha cumprindo agenda de trabalhos.

Volta hoje ao Brasil e logo em seguida voa para sua casa, nos Estados Unidos.

Confusão

Aquele lamentável episódio em que atores de pegadinhas da Rede TV! foram detidos e levados para uma delegacia, por estarem usando uniforme da Polícia Federal em gravações, não ficou apenas na saída do diretor Rafael Paladia. Segundo o que se comenta na emissora, outras quatro pessoas foram demitidas.

Tipo

Chamado para "Apocalipse", Paulo Vilela viverá o personagem HD, definido pela autora Vivian de Oliveira como um "hacker do mal". A ideia é que ele faça algumas gravações também nos Estados Unidos.

Canal I

Globo altera horário de gravação da "Escolinha" e elenco reclama

Na última quarta-feira chegaram ao fim as gravações da terceira temporada da "Escolinha do Professor Raimundo", que estreia no Viva e na Globo no segundo semestre. Para vários artistas, motivo de alívio. E o motivo chega até a ser inusitado.

Acontece que este ano, as gravações foram à noite, porque uma boa parte do elenco está atuando em outros programas, cujos trabalhos são realizados de manhã e de tarde.

Para facilitar a vida desse pessoal, muitas vezes, todos foram obrigados a permanecer no estúdio até altas horas. Evidente que os "penalizados" não gostaram nem um

pouquinho de pagar essa conta e protestaram nos bastidores, mas não teve jeito. O problema ocorrido este ano poderá ter efeitos nas futuras edições do programa e acabar com as repetições de elenco.

Mas também tem uma coisa: determinados atores reclamam quando não trabalham e quando trabalham.

Estarão na próxima temporada da "Escolinha" nomes como Mateus Solano e Marcos Caruso, de "Pega Pega"; Dani Calabresa, do "Zorra", Marco Ricca, de "Os Dias Eram Assim" e Marco Luque, do "Altas Horas", entre outros.



SEXO É VIDA

Beije mais. Ame mais. Viva mais.

A DIFICULDADE DE EREÇÃO
E A EJACULAÇÃO PRECOCE
TÊM TRATAMENTO MÉDICO.

NÃO ESPERE MAIS.
Agende uma consulta.
0800 205 1900

BOSTON
MEDICAL GROUP
Responsável Técnico:
Dr. Reginaldo Sefelt - CRM: 8869

bate-rebate

- ❖ Leandro Hassum, Flávia Alessandra e Bruno Garcia filmam em São Paulo "O Amor Dá Trabalho"...
- ❖ ... Trabalho do repórter Sérgio Gabriel que começa a ser exibido nesta segunda-feira.
- ❖ ... A comédia chegará aos cinemas em 2018.
- ❖ De 3 a 14 de julho os apresentadores Celso Zucattelli, Edu Guedes e Mariana Leão estarão de férias no "Melhor Pra Você" da Rede TV!...
- ❖ As primeiras gravações do "Popstar" na Globo foram marcadas por problemas técnicos.
- ❖ Para manter as edições do programa ao vivo neste período, Fabiana Teixeira e Vladimir Alves assumem a apresentação...
- ❖ As gravações do "BBQ - Churrasco na Brasa", com Chris Flores, no SBT, começam dia 12 de julho.
- ❖ ... Na parte de culinária haverá um rodízio entre a assistente do Edu, Cidinha, e outros convidados.
- ❖ Atores da Globo voltaram a se reunir para discutir seus direitos de imagem em plataforma digital...
- ❖ ... No caso, trabalhos mostrados no GloboPlay.

c'est fini

Tudo indica que é só uma questão de tempo para Dudu Camargo trocar o Jornalismo pelo Entretenimento no SBT.

E aí, salve-se quem puder!
Então é isso. Mas amanhã tem mais. Tchau!

www.unipar.br

U N I V E R S I D A D E P A R A N A E N S E

ESPECIALIZAÇÃO

- **PRÁTICAS CONSTRUTIVAS E GERENCIAMENTO DE OBRAS E SERVIÇOS**
- **SAÚDE COLETIVA**
- **MÉTODOS ÁGEIS NA GESTÃO DE PROJETOS DE SOFTWARE**

INSCRIÇÕES ATÉ 22/08



PROFISSIONAL BEM PREPARADO SUPERA DESAFIOS

Dia 14/07/2017

Racha noturno

Autódromo Zilmar Beux Cascavel - PR
Dias 15 e 6/7 - Metropolitano
de Arrancada (carros e motos)

Sul-Americano

Com a participação de 13 brasileiros, termina hoje, em Cajicá, região Metropolitana de Bogotá, na Colômbia, o Campeonato Sul-Americano de Kart Rotax. Eles disputam vagas para a Olimpíada de Kart, que será disputada de 4 a 11 de novembro, em Portugal.

ACDelco
BATERIAS



18 MESES DE GARANTIA

COPECAL
AUTO PEÇAS

FONE 3220-4774

Stock Car fará mais um milionário

A Stock Car fará mais um milionário. Hoje será disputada a Corrida do Milhão, válida pela quinta etapa da temporada. Será a primeira vez que a corrida que premia o vencedor com R\$ 1 milhão será disputada no Paraná. A largada será às 10h30, com duração de 40 minutos, mais uma volta. A Rede Globo transmite a corrida ao vivo, dentro do programa Esporte Espetacular.

Em oito edições já disputa-

das, Ricardo Zonta é único paranaense a vencer a prova. Ele ganhou em 2013 e está entre os cotados a vitória hoje, quando correrá em casa. O maior vencedor é o paulista Thiago Camilo, que ganhou em 2011, 2012 e 2015. Os outros ganhadores são o paraibano Valdeno Brito em 2008; os paulistas Ricardo Maurício, em 2010; e Rubens Barrichello, em 2014; e o tocantinense Felipe Fraga, ano passado.

Vencedores da Corrida do Milhão

Ano	Piloto	Local
2016	Felipe Fraga	São Paulo
2015	Thiago Camilo	Goiânia
2014	Rubens Barrichello	Goiânia
2013	Ricardo Zonta	São Paulo
2012	Thiago Camilo	São Paulo
2011	Thiago Camilo	São Paulo
2010	Ricardo Mauricio	São Paulo
2008	Valdeno Brito	Rio de Janeiro



DIVULGAÇÃO

Ricardo Zonta é o único paranaense a vencer a Corrida do Milhão

Racha Noturno

O Racha Noturno, realizado no último fim de semana, fazendo parte da programação da terceira etapa do Campeonato Metropolitano de Arrancada de Cascavel, surpreendeu a diretoria do Automóvel Clube de Cascavel. O número de participantes ficou acima do esperado e o nível técnico foi considerado alto. Os dirigentes acreditam que muitos pilotos de arrancada estarão surgindo com a volta do Racha Noturno.

Brasileiro

Esta será a última semana de preparação para o 52º Campeonato Brasileiro de Kart, que será disputado de 10 a 22 deste mês, no Kartódromo Beto Carrero World, em Penha, Santa Catarina. Cascavel estará representada por Akyu Myasava, na categoria Cadete; Pedro Gurgacz e Edgar Bueno Neto, na Graduados; Marcos Fernandes, na Sênior A; Maurício Zaffari, na F-4 Graduados; e Márcio do Lago, na categoria Super Sênior.

Marcos Fernandes

Marcos Fernandes considerou o décimo lugar conquistado no último fim de semana na 2ª etapa do SPR de Kart, disputado no Beto Carrero, um bom teste para o Brasileiro. Ele deixou 27 pilotos para trás e no Brasileiro espera figurar entre os cinco primeiros. "O equipamento está ótimo. Agora é acelerar e fugir dos enrosocos e batidas", frisa Marcos, atual campeão da categoria Sênior B na Copa Brasil.

Londrina conclui 2ª etapa do Paranaense de Velocidade

Com a expectativa de provas equilibradas, será concluída hoje em Londrina a segunda etapa do Campeonato Paranaense. Também serão realizadas provas validas pelos Metropolitanos de Cascavel, Londrina e Curitiba. A promoção e organização são da FPrA (Federação Paranaense de Automobilismo).

Depois da disputa da pri-

meira etapa (duas provas), a classificação do Paranaense está assim: **Categoria Marcas A** - 1º Gustavo Magnabosco, com 44 pontos; 2º Ruslan Carta Filho/Andrei Carta, 33; 3º Edoli Caus Júnior, 27; e 4º Richard Heidrich e Marcel Sedano, com 15 pontos cada um. **Categoria Marcas B** - 1º Rafael Barranco, com

43 pontos; 2º Eduardo Marqueto Pavelski, 26; 3º Wilians Jeferson Peres, 25; 4º Gefferson Luis de Lima, 23; e 5º Edson Bueno/Lúcio Seidel, com 21 pontos. **Categoria Turismo** - 1º Márcio Ymagava/Lucas Garbulha Inoue, com 39 pontos; 2º Rodrigo Kostin/Roberto Baú e Roberto Bonato/Evandro Maldona-

do, 27; 4º José Carlos N. Pedrneiras, 23; e 5º Adriano Botelho/Caio Botelho, com 22 pontos. **Categoria Turismo 5000** - 1º Anderson José C. de Andrade, com 44 pontos; 2º Armin Kliewer e Marco Antonio Ortega Garcia, 30; 4º Rubens Abrahams Kliewer, 21; e 5º Wanderlei Antonio Berlanda, com 15 pontos.

Lecheta comemora prêmio

Pedro Lecheta, um dos destaques da velha-guarda do automobilismo cascaavelense, passou a semana comemorando a homenagem que recebeu no último fim de semana do MP Lafer Auto Clube do Paraná, em Antonina, no litoral do Paraná. A cerimônia aconteceu o jantar de encerramen-

to do 16º Encontro Paranaense de Carros Antigos.

A homenagem a um desportista do automobilismo paranaense é um dos pontos altos do Encontro de Carros Antigos. Lecheta foi a estrela do evento e agora fica a expectativa de quem será o homenageado no próximo ano.



DIVULGAÇÃO

Pedro Lecheta foi o homenageado deste ano do 16º Encontro Paranaense de Carros Antigos

Garantia de fábrica
NEW HOLLAND
AGRICULTURE
CONSÓRCIO
Av. Brasil, 3.025 - Fone (45) 2101-3333
São Cristóvão - Cascavel - PR

água mineral
Itaipu
DISK ÁGUA
(45) 3226 0544

INSPEVEL
Inspeção
Veicular
de Cascavel
Fone: (45) 3326-9303
Av: Tancredo Neves, 2608
Cascavel - PR

Damian
Auto Center
A primeira loja de pneus
de Cascavel
• ALINHAMENTO
• BALANCEAMENTO
(NO LOCAL)
Revendedor autorizado Trava Carneiro
Av. Brasil, 4518 - Fone (45) 3223-6363
Cascavel - PR

Panorâmica
Imaginologia Odontológica
Serviços de Radiologia
Tomografia Computadorizada
Documentação Odontológica
Rua Antonina nº 1971 - Cascavel PR
45 3224 5662
www.panoramica-raiosx.com.br



Álbum do São Paulo desfigurado

A venda de Thiago Mendes pelo São Paulo ao Lille, da França, por R\$ 34 milhões, não foi aceita pelos torcedores tricolores, que compartilharam na internet um álbum de figurinhas da equipe com figurinhas carimbadas com as palavras “vendido”, “reserva” e algumas frases de zoeira. Com a ida do volante tricolor para a França, dos 16 jogadores retratados pela publicação, apenas cinco atualmente são titulares do técnico Rogério Ceni: Rodrigo Caio, Junior Tavares, Cueva, Jucilei e Pratto.

Futsal Menores

Copa Cascavel chega ao fim hoje; ACC disputa cinco títulos da Ouro

Cascavel - O Ginásio Sérgio Mauro Festugatto será palco de oito finais neste domingo, pela Copa Cascavel de Futsal Menores. A competição terá as decisões da Série Prata pela amanhã e da Série Ouro durante a tarde. A Prata é destinada a equipes que não disputam a Taça Paraná nem Copa NFP. Já a Ouro abrange os times que disputam também essas competições, na esfera estadual.

A programação da Copa Cascavel está marcada para iniciar às 8h, com o duelo semifinal da categoria sub-17 entre a equipe cascavelense dos Jogos da Juventude e o UFC/Country. Quem vencer enfrentará o time do IFPR na decisão - a ser marcada. Depois, serão realizadas as disputas pelos títulos das categorias sub-13 (Escola Futsal Guarujá x Instituto Cascavel, às 8h50), sub-11 (Copel Clube x UFC/Country, às 9h40) e sub-9 (EF Guarujá x Professor William, às 10h30).

Pela Ouro, destaque para as equipes da ACC (Associação



Equipes do Comercial tentam aumentar a quantidade de troféus na galeria do clube

Atlética Comercial), presente nas cinco finais, programadas para iniciar às 14h, com o time vermelho contra o do Colégio Santa Maria, pela categoria sub-13. O duelo seguinte, às 14h50,

repetirá o confronto anterior (Comercial x Santa Maria), mas pela categoria sub-11. Já às 15h30 a disputa será entre as equipes sub-9 de UFC/Country e Comercial, enquanto às 16h10 será

a vez dos times sub-7 de Comercial e Professor William duelarem pelo troféu de campeão. Por fim, às 17h, será a vez das equipes sub-15 de UFC/Country e Comercial medirem forças.

Equilíbrio nas finais e o jogo de “três egos”

Finalista nas cinco categorias da Série Ouro da Copa Cascavel de Futsal Menores, o Comercial não chega para as disputas de título como favorito. Tanto que os confrontos finais deste domingo já se repetiram nas fases de grupos da competição e o balanço geral é de equilíbrio. As equipes vermelhas venceram os duelos na sub-9 (UFC/Country), sub-11 (Santa Maria) e sub-15 (UFC/Country) e perderam na sub-7 (Professor William) e sub-13 (Santa Maria).

Técnico do Comercial, o craque Aladinho avalia como positiva a campanha das equipes do Clube. “Entramos na disputa com cinco equipes e chegamos à disputa do título com todas. É importância porque sabemos que ao competir nem sempre se chega à final, e conseguimos com nas cinco categorias. O título é consequência, no jogo pode ser que não estejamos bem e que nada dê certo, mas estar na final mostra que o trabalho está

sendo bem feito. Isso já incentiva as equipes, porque disputamos o municipal como preparação para as Copas NFP e o Paranaense, que são nosso objetivo no ano”, explica o treinador.

Aladinho também vê as disputas decisivas como importante para o crescimento dos jovens atletas como pessoa. “Temos que trabalhar também para saber perder. É o nosso papel como educador, como professor. Na vida vamos mais perder do que ganhar. Então precisamos trabalhar para que na adversidade eles procurem a melhor maneira para reverter em benefício lá na frente. Esse é o aprendizado como pessoa. Ninguém gosta de perder, mas temos de estar sempre trabalhando. Temos atendimento com psicológicos em todas as categorias, para eles já trabalharem com isso, porque no esporte de base tem o ego da criança, do pai e da própria competição”.



VIAJE COM A NORDESTE PARA:
SÃO PAULO - CAMPINAS - RIO DE JANEIRO
FLORIANÓPOLIS - JOINVILLE - BAL. CAMBORIÚ

COMPRE SUA PASSAGEM E PAGUE EM ATÉ 10X SEM JUROS
COM SEU CARTÃO VISA OU MASTER

LIGUE: (45)3226-5231

[CONSULTE OUTROS DESTINOS: 0800 44 2222]

acesse: www.expnordeste.com.br

panorama esportivo

Copa Kids

As finais da Copa Cascavel de Futsal Menores também servirão de preparação para outras duas disputas de título para as equipes sub-9 e sub-11 do Comercial. Na terça-feira, as decisões serão pela Copa Kids, em Toledo. A competição reuniu também times de Palotina, Terra Roxa e Guaíra, além de Cascavel e Toledo. O Comercial entrou na disputa também com seu time sub-13, mas que ficou pelo caminho. Na sub-9, a disputa será contra o La Salle/AABB/Toledo e na sub-11 contra o Toledão/Sadia, equipe do clube que sediará as finais.

Futebol do Interior

A Comunidade de Nossa Senhora Salete, no Distrito de Rio do Salto, terá um dia festivo, neste domingo, com as partidas finais do Campeonato de Futebol 7 de Interior de Cascavel. A programação decisiva terá início às 13h30, com a disputa pelo troféu de bronze da Série Prata, entre Dorcelina e Santa Barbara. Na sequência, às 14h30, Rio do Oeste e Juventude decidem o título da divisão. Já a definição da Série Ouro está marcada para começar às 15h30, com o duelo pelo terceiro lugar entre Rio do Salto e São Luiz. Em seguida, às 16h30, começará a decisão da principal divisão da competição, entre Nossa Senhora Salete e Experiência.

AABB

O domingo também será de decisões na AABB/Cascavel, que definirá hoje os campeões do 1º campeonato interno de futebol suíço de 2017. A programação terá início às 9h, com D&F Sport x Cebrac/Frios Cataratas pela categoria Master. Em seguida, às 10h, será a vez das equipes Iacavel e Arquigesso/Casa das Tintas disputarem o título da Sênior. Por fim, às 11h, Bittar Repr./Cascavel Café e Prat's/Camargo Móveis duelarão pela Idade Livre. Após as decisões será servido um almoço de confraternização e realizada a entrega da premiação aos vencedores.

34 equipes

A primeira edição do ano do campeonato interno de futebol suíço da AABB/Cascavel contou com a participação de 34 equipes, sendo 14 na categoria Idade Livre, oito na categoria Master (acima de 48 anos) e 12 na Sênior (acima de 40 anos).

Brasileirão

Coritiba recebe Vasco para encerrar jejum de vitórias

Curitiba - interessado apenas na vitória, o que não consegue há cinco rodadas, o Coritiba recebe o Vasco neste domingo, às 19h, pela 11ª rodada do Brasileirão. Por conta da reforma no gramado do Couto Pereira, o duelo será na Vila Capanema.

Apesar do jejum de vitórias, que o derrubou da parte

de cima da tabela, o Coxa conta com o fator casa diante de um time que se mostrou irregular, intercalando triunfos e derrotas nas últimas cinco rodadas. No período, o Cruzmaltino se mostrou um bom mandante, mas também frágil no território inimigo.

Já o alvinegro paranaense está

invicto em Curitiba na competição, com três vitórias e dois empates em cinco jogos. Para se reabilitar na Série A, conta com o retorno do centroavante Kleber Gladiador, que atuará sob efeito suspensivo para a punição de 15 jogos pela expulsão contra o Bahia. Sem o jogador, o Coxa empatou com Corinthians e per-

deu para Grêmio e Cruzeiro.

Outra novidade do técnico Pachequinho na equipe pode ser o meia Anderson, que ainda não atou no Brasileirão. Ele ficou 40 dias tratando de lesão e agora pode ser a solução justamente para o lugar de outro lesionado: Alan Santos, com problemas musculares.

Corinthians enfrenta Botafogo em busca de marca histórica

São Paulo - O Corinthians está próximo de alcançar o melhor início de Brasileirão da história dos pontos corridos. Para isso, basta um empate com o Botafogo neste domingo, às 16h, em Itaquera.

Após a vitória por 1 a 0 diante do Grêmio na última rodada, a equipe de Fabio

Carille igualou a marca do Timão de 2011, com 26 pontos ganhos em dez jogos. Naquele campeonato de cinco atrás, o time comandado por Tite perdeu para o Cruzeiro na 11ª rodada do Brasileirão, no Pacaembu. Assim, caso conquiste ao menos um ponto neste domingo chegará aos 27 pontos e confirmará sua melhor campanha.

Já caso supere o Botafogo em Itaquera, o alvinegro paulista chegará a 29 pontos em 11 jogos. Já se o alvinegro carioca triunfar, ainda assim o Corinthians seguirá na liderança, independentemente dos demais jogos da rodada.

Nesta tarde, o atacante Ángel Romero é desfalque certo no Timão. Ele levou o terceiro cartão amarelo contra o Grêmio e deverá ceder lugar a Clayson, que vem entrando no lugar do atacante em substituições nos últimos jogos.

Apesar do desfalque no ataque, o volante Gabriel, fora contra na última rodada pelo cartão vermelho contra o Bahia, deve retornar à equipe titular.

RUBRO-NEGROS | Atlético-PR poupa atletas diante do Sport



Embalado por quatro vitórias seguidas no Brasileirão e agora mais perto do G6 do que da zona de rebaixamento, o Atlético-PR contará com seus suplentes para tentar superar o Sport neste domingo, às 16h, em Recife. O técnico Eduardo Baptista poupará os jogadores do rubro-negro paranaense para o duelo de quarta-feira com o Santos, pelas oitavas de final da Libertadores. Já o rubro-negro pernambucano chega empolgado para o confronto, que ocorre quatro dias após o Leão ter se tornado campeão pernambucano.

FLA X TRICOLOR | Duelo de opositos na Ilha do Urubu



Flamengo e São Paulo medem forças neste domingo, às 16h, em situações totalmente diferentes no Brasileirão. Em plena ascensão, o Fla quer aproveitar a má fase são-paulina para acumular ainda mais pontos e cravar bandeira no G6. Para isso, conta com a boa fase, apresentada no meio de semana na Copa do Brasil, e com uma invencibilidade na Ilha do Urubu. São três jogos e três vitórias, com nove gols marcados e apenas um sofrido. A parte os 410 dias invicto em casa e os 100% de aproveitamento no local, o Fla não perde no Estado do Rio de Janeiro desde maio de 2016. Já o time tricolor, há cinco rodadas sem saber o que é vencer, está próximo do Z4 e, se pretende alguma algo na principal competição nacional, precisa reagir o quanto antes.

➔ Clássico mineiro

Atlético-MG e Cruzeiro fazem clássico mineiro neste domingo num duelo que marca o encontro de duas equipes um tanto sem rumo no Brasileirão. Galo e Raposa ainda estão no meio da tabela, embora tenham bom retrospecto recente. Se vencer, o Cruzeiro pode subir muitas posições e chegar ao G6. Já o Atlético-MG quer acumular mais pontos para sair de perto de vez do Z4 e entrar na briga com as equipes do topo.

Copa das Confederações

Chile e renovada Alemanha têm maior teste na Rússia

Moscou - Campeão das duas últimas edições da Copa América, em 2015 e 2016, o Chile conta com jogadores que atuam nas grandes ligas da Europa e vai se firmando como uma das seleções mais difíceis de ser vencida. Às 15h (de Brasília) deste domingo os chilenos disputarão a sua terceira final em três anos. A decisão de agora é a da Copa das Confederações contra a Alemanha, no Estádio do Zenit, em São Petersburgo, na Rússia.

Para estar esta final, os sul-americanos fizeram uma partida acirrada contra os atuais campeões europeus, os portugueses. No tempo regulamentar e na prorrogação o jogo não saiu do zero. Já na disputa das penalidades, o goleiro Cláudio Bravo se agigantou e defendeu três cobranças.

Durante a primeira fase, o Chile se classificou em segundo lugar no Grupo B com cin-

co pontos, sendo um resultado positivo (sobre Camarões) e dois empates (com Alemanha e Austrália).

Já a atual campeã mundial Alemanha mostrou seu poder na Rússia. Tanto que troca os jogadores, mas os resultados não mudam. Joachim Low liderou os seus jovens na goleada por 4 a 1 sobre o México, na semifinal e confirmou a campanha que já era esperada por parte dos germânicos. Na fase de grupos, foram duas vitórias (Camarões e Austrália) e um empate (Chile).

TERCEIRO LUGAR

O terceiro lugar será decidido entre Portugal e México também neste domingo, mas às 9h (de Brasília), em Moscou. Para este duelo, Cristiano Ronaldo foi dispensado pelo treinador Fernando Santos para enfim conhece seus filhos gêmeos, que nasceram

há três semanas. Mais que a ausência do artilheiro, tal fato pode contagiar os companheiros de CR7. A maior motivação seria subir pela primeira vez neste pódio, já que os lu-

sos são estreados na competição. O México, ao contrário, foi campeão em 1999 e ficou em terceiro em 1995. Regularmente presente no certame, foi a quarta colocada em 2005.

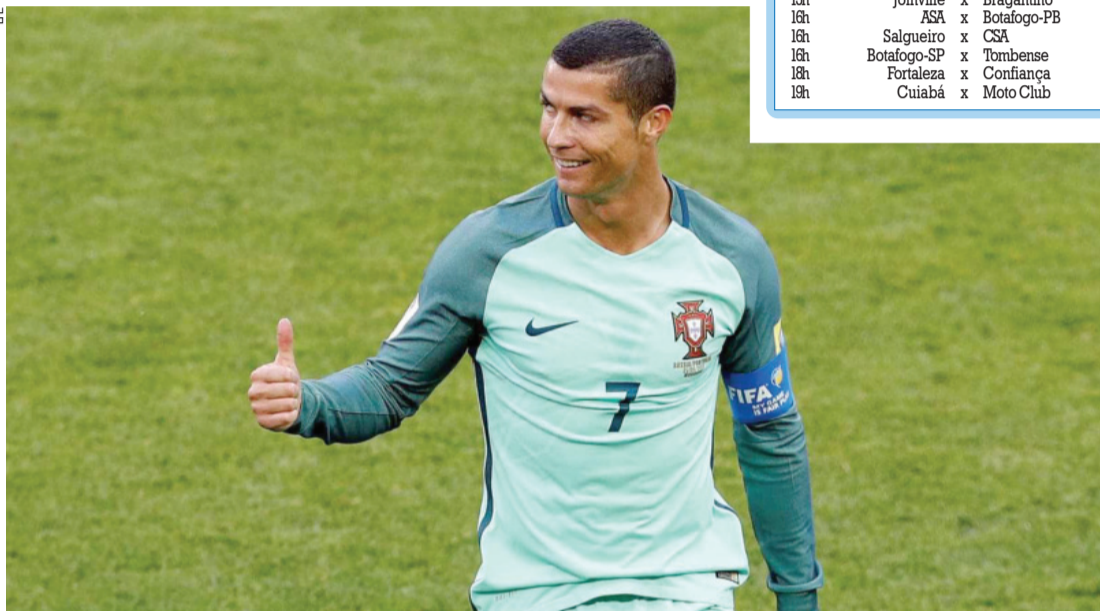

Cristiano Ronaldo foi liberado e não disputará o bronze neste domingo

Seleção treina hoje na Arena da Baixada



Seleção durante os últimos treinos em Saquarema, antes do embarque para Curitiba

Curitiba - Dona da casa nesta Fase Final da Liga Mundial, a seleção brasileira masculina de vôlei fará o primeiro treino aberto à imprensa neste domingo já no local da competição: a Arena da Baixada, em Curitiba. O treinamento será das 14h30 às 16h.

Além do Brasil, estão na disputa pelo título da Liga Mundial as seleções de Canadá, Rússia, França, Sérvia e Estados

Unidos. A seleção brasileira é a maior vencedora da história da competição, com nove títulos.

A equipe dirigida pelo técnico Renan Dal Zotto estreará na Fase Final na terça-feira, às 15h05, contra a seleção canadense. O segundo jogo será na quinta (6), no mesmo horário, contra os russos. As semifinais serão na sexta-feira (7) e a grande decisão no sábado (8).

PLACAR DE ONTEM

BRASILEIRÃO		
Palmeiras	1 x 0	Grêmio
Atlético-GO	1 x 1	Santos
Série B		
Oeste	2 x 0	Santa Cruz
Paraná Clube	1 x 0	Ceará
Internacional	0 x 1	Boa Esporte
ABC	0 x 0	Guarani
América-MG	3 x 0	B. de Pelotas

JOGAM HOJE

COPA DAS CONFEDERAÇÕES			
9h	Portugal	x	México
15h	Chile	x	Alemanha
BRASILEIRÃO			
16h	Flamengo	x	São Paulo
16h	Corinthians	x	Botafogo
16h	Atlético-MG	x	Cruzeiro
16h	Sport	x	Atlético-Pr
16h	Vitória	x	Bahia
16h	Coritiba	x	Vasco
16h	Avai	x	Ponte Preta
SÉRIE C			
16h	Joinville	x	Bragantino
16h	ASA	x	Botafogo-PB
16h	Salgueiro	x	CSA
16h	Botafogo-SP	x	Tombense
16h	Fortaleza	x	Confiança
16h	Cuiabá	x	Moto Club

É muito **fácil** fretar um ônibus padrão Princesa dos Campos

Seja para turismo ou eventos, conte com uma empresa que há 80 anos investe no treinamento de motoristas, segurança, conforto, além de veículos que seguem um rigoroso sistema de manutenção preventiva. Acesse o nosso site e veja como fretar é mais fácil do que você imagina:

www.princesadosc campos.com.br/fretamento

(45) 3225.4111

FRETAMENTO EVENTUAL OU CONTÍNUO

Princesa dos Campos FRETAMENTO

PREVISÃO DO TEMPO

CASCADEL

Domingo 02/07/2016 Poucas nuvens

Segunda 03/07/2016 Poucas nuvens

Terça 04/07/2016 Poucas nuvens

Maringá max 24 min 15

Londrina max 22 min 13

Cascavel max 21 min 13

Foz do Iguaçu max 23 min 14

Curitiba max 17 min 10

Paranaguá max 22 min 17

CRESCENTE 30/07 - 12h23

CHEIA 09/07 - 01h06

MINGUANTE 16/07 - 16h25

NOVA 23/07/06:45

Loterias CAIXA

NOSSOS RESULTADOS SÃO INFORMATIVOS E NÃO SUBSTITUEM OS RESULTADOS OFICIAIS.

FEDERAL concurso 5193	DUPLA SENA concurso 1662	LOTOMANIA concurso 1774
1º prêmio 77.746 2º prêmio 39.805 3º prêmio 50.284 4º prêmio 69.786 5º prêmio 67.410	1º sorteio 02 04 19 25 31 49 2º sorteio 03 41 42 43 44 48	03 12 21 24 29 34 37 46 47 48 50 53 56 61 65 70 84 87 93 95
QUINA concurso 4418	LOTOFÁCIL concurso 1531	TIMEMANIA concurso 1050
16 17 46 56 79	01 02 03 04 07 08	04 22 24 64 66 77 78
MEGASENA concurso 1944	08 09 39 47 54 59	19 22 23 24

TIME DO VASCO-RJ

O Paraná automóvel

SUPLEMENTO JORNAL O PARANÁ | DOMINGO, 02 DE JULHO DE 2017

Ford lança em agosto o Novo EcoSport 2.0 Titanium



A Ford acaba de revelar mais informações de como será o Novo EcoSport 2.0 Titanium, com a proposta de ser um utilitário esportivo completo. Modelo premium da linha, o SUV chegará em meados de agosto totalmente renovado com design dianteiro imponente com grade de controle ativo, o motor mais potente da categoria, de 176 cv, nova transmissão automática de seis velocidades, sistema de conectividade SYNC 3 com tela flutuante de 8 polegadas, teto solar elétrico e interior totalmente novo com a cor clara "Light Stone". **PÁGINA 04**

As mudanças no design incluem novo capô, para-choque, faróis e grade dianteira elevada, que deixam o Novo EcoSport Titanium mais robusto

Ford apresenta nova versão
do Fiesta Ecoboost

PÁGINA 03

**NINGUÉM MELHOR
QUE A JEEP PARA FALAR
DE ACESSIBILIDADE.**

JEEP RENEGADE. AGORA COM UMA VERSÃO EXCLUSIVA
PARA PESSOAS COM DEFICIÊNCIA.

Por

R\$ 54.655,00

à vista, após isenções fiscais.



Jeep é marca registrada da FCA US LLC.
Pedestre, use sua faixa.

JEEP.COM.BR
CAC 0800 7037 150
facebook.com/jeepbrasil

Audi RS 5
Coupé chega ao
Brasil no início
de 2018



O Novo RS 5 Coupé
combina estética elegante
com grande versatilidade
para o dia a dia

Na segunda geração do RS 5 Coupé, a Audi Sport apresenta seu primeiro modelo com o idioma de design atual da família RS. Seu novo motor biturbo 2.9 TFSI produz 450 cv e 600 Nm de torque. A transmissão quattro de série distribui a potência para as quatro rodas. O modelo chegará às concessionárias da Alemanha e de outros países europeus neste mês. No Brasil, o carro começa a ser vendido no início de 2018.

PÁGINA 08

Caminhão DAF XF 105
ganha mercado
no Brasil



Dedicada ao contínuo desenvolvimento e evolução no Brasil, a DAF Caminhões tem a linha 2016 do XF105, tendo como destaque a a Super Space Cab, novos entre-eixos e opcionais de segurança e conforto. O XF105 é um extrapesado com capacidade máxima de carga de 74 toneladas e é indicado para o transporte pesado de longas distâncias, aplicação responsável por grande fatia do segmento entre frotistas, transportadoras e caminhoneiros autônomos. **PÁGINA 07**

Yamaha Neo 125 une
agilidade e economia

PÁGINA 06

Fiat Argo torna a vida a
bordo mais agradável

PÁGINA 05



Motor 1.8 Flex.



Câmbio automático
de 6 velocidades.



AUTONOMY
Programa para a mobilidade

Conheça o novo Jeep Renegade 1.8. Através do Programa Autonomy, toda pessoa com deficiência, mediante apresentação de laudo médico, tem isenções fiscais, de acordo com a legislação vigente, na compra de um Jeep Renegade.

Fipal 45 3902 3000

CASCADEL - PR

Avenida Brasil 1412 - São Cristóvão

f /Fipal JEEP

ACESSE NOSSO SITE

FIPALJEEP.COM.BR

Jeep

MAKE HISTORY

O Programa Autonomy permite que pessoas com capacidades motoras especiais dirijam e/ou sejam transportadas em veículos Jeep, que podem ser adaptados em empresas autorizadas. Preço sugerido, após isenções de impostos, de R\$ 54.655,00 à vista para Jeep Renegade 1.8 automático com cor sólida para vendas exclusivas no Programa Autonomy e válido até 30/06/2017. Os preços deverão ser confirmados em uma concessionária Jeep e podem variar de acordo com versão, motorização e cor. Imagens meramente ilustrativas. Os valores podem ser alterados sem prévio aviso. Preço à vista, sem isenção de imposto, de R\$ 72.990,00.

MICHELIN PILOT SPORT 4

PERFORMANCE, CONTROLE E
SEGURANÇA EM SUAS MÃOS.



MICHELIN
Total Performance

Avenida Brasil, 998 - Gramado (45) 3227-1588

Avenida Brasil, 8987 - Coqueiral (45) 3225-8987

MICHELIN
A melhor maneira de ir mais longe
SARAIVA PNEUS

Chevrolet Cobalt reforça pacote de segurança

Modelo se destaca no segmento pela conectividade, maior espaço para bagagem e por ter o motor 1.8 Flex mais econômico do mercado

Está chegando às concessionárias Chevrolet a linha 2018 do Cobalt. O sedã médio-compacto mais emplacado do país reforça seu conteúdo de segurança ao incorporar luz de neblina na base do para-choque traseiro e os sistemas Isofix e Top Tether de ancoragem para cadeirinha infantil.

Prático e eficiente, o Isofix permite a fixação de cadeirinha compatível diretamente em engates soldados à carroceria, posicionados na base dos assentos laterais traseiros.

A tecnologia também diminui o risco de má instalação da cadeirinha e permite montagem mais rápida que o processo convencional, que utiliza o cinto de segurança do veículo para a amarração.

Já o Top Tether funciona como ponto adicional de ancoragem

na parte superior, aumentando a eficiência do conjunto.

"Sistemas mais modernos de ancoragem de cadeirinhas estão ganhando relevância entre consumidores do Cobalt, composto predominantemente por famílias que buscam um sedã espaçoso e acessível, porém completo", justifica Hermann Mahnke, diretor de Marketing da Chevrolet na América do Sul.

O Isofix e o Top Tether chegam para complementar a gama de itens de segurança do Cobalt, entre os mais relevantes estão: alerta de baixa pressão dos pneus, airbag duplo, freios ABS com EBD (distribuição eletrônica de frenagem), além do serviço de resposta automática em caso de acidente e do botão de emergência (SOS) do sistema OnStar.

A linha 2018 do Cobalt ganha ainda nova opção de cor metálica



O Cobalt é sedã médio-compacto mais vendido do país ganha, na linha 2018, luz traseira de neblina e nova opção de cor para a carroceria

para a carroceria, o Cinza Satin Steel, completando o leque formado pelo Branco Summit, Prata Switchblade, Marrom Mogno Brown, Cinza Graphite, Azul Blue Eyes e Preto Ouro Negro.

O sedã da Chevrolet traz também novo posicionamento dos

logos de identificação do nome do carro e da versão na base da tampa traseira.

A partir de agora, o nome do carro fica na esquerda, e o da versão, na direita. Essa mudança segue o padrão global da Chevrolet.

Novo MINI Countryman atinge cinco estrelas em crash-test do Euro NCAP

O novo MINI Countryman é o maior MINI já produzido pela marca premium britânica, oferecendo espaço e dirigibilidade com máxima flexibilidade, uma característica da marca desde o começo de suas atividades. Agora, ele também é uma referência em segurança automotiva. O modelo obteve nota máxima (cinco estrelas) em proteção para ocupantes no crash-test do Instituto independente Euro NCAP. Os testes ana-

lisaram o automóvel em diferentes situações de impacto a fim de avaliar como a colisão atinge passageiros, quão efetivos são os sistemas de proteção e quais forças são exercidas sobre os ocupantes. Após os testes, o MINI Countryman provou ter um nível permanente de proteção contra lesões, independentemente do tamanho dos ocupantes e da posição dos seus assentos, graças à sua célula de proteção que se re-

velou um espaço impenetrável nos testes de colisão frontal, lateral e no chamado choque lateral no poste. Além disso, o modelo mostrou um excelente nível de segurança para crianças e pedestres — em caso de colisão, o capô se ergue para protegê-los. Os apoios de cabeça também foram bem avaliados, oferecendo proteção efetiva contra lesões no pescoço e na coluna vertebral em caso de colisão traseira. O desempenho

do Countryman, obtido também pela geração anterior, resulta do conceito de segurança que traz estruturas de suporte altamente resistentes e zonas de deformação definidas que absorvem diversos tipos de impacto. Dessa forma, as cinco estrelas do teste representam o progresso tecnológico da MINI que proporciona não apenas uma experiência de condução divertida, mas também altamente segura.



Após os testes, o MINI Countryman provou ter um nível permanente de proteção contra lesões, independentemente do tamanho dos ocupantes

COLUNA Roda Livre

Como cuidar do carro no inverno

Para evitar surpresas em meio a temperaturas baixas de inverno, e deixar a manutenção do veículo em dia, o motorista deve ficar atento ao funcionamento de alguns itens importantes como bateria, pneus, palhetas, ar condicionado e partida no motor. Segundo Gerson Burin, coordenador técnico do CESVI Brasil (Centro de Experimentação e Segurança Viária da Mapfre) essa atenção especial aos componentes do carro pode fazer a diferença no seu desempenho mecânico e elétrico.

Em períodos de inverno, os motoristas podem ter problemas antes mesmo de sair de casa para o trabalho ao tentarem dar a partida no carro. "A persistência em tentar fazer o veículo 'pegar' pode provocar a descarga mais rápida da bateria, pois é justamente nesses períodos que elas são mais exigidas e, como consequência, há mais trocas do item pelo desgaste provocado pelas tentativas de partida até o motor funcionar", explica o especialista. Outra dica importante está relacionada aos aditivos e óleos utilizados pelo motorista, que na maioria das vezes, esquece de olhar o que está indicado no manual do proprietário. "Em temperaturas baixas, os aditivos do carro têm uma função extremamente importante que é de evitar a corrosão de várias partes do sistema de arrefecimento. Com o frio, é indicado que o motorista use um óleo lubrificante menos viscoso recomendado pelo manual do proprietário, pois eles facilitam a lubrificação nos primeiros momentos de funcionamento do motor", comenta.

Confira mais algumas dicas para evitar ter problemas com o carro no inverno:

1 - Gasolina no reservatório de partida a frio – em carros bicombustível ou a álcool existe o reservatório de partida a frio para o motor. Mantenha esse reservatório cheio com gasolina, preferencialmente aditivada, para garantir uma partida mais rápida sem consumir demais a bateria do veículo.

2 - Pneus - verifique a pressão de cada um dos pneus de acordo com a calibragem recomendada pelo fabricante no manual do veículo e lembre-se de fazer a verificação sempre com o pneu frio.

3 - Ar-condicionado – crie o hábito de limpar e substituir o filtro do ar-condicionado para retirar todos os contaminantes externos, acumulados ao longo tempo. Não existe um prazo de quilômetros rodados aconselhado para a troca do filtro, por isso é importante procurar um mecânico de confiança.

expediente

DESDE 15 DE MAIO DE 1976

O Paraná
Jornal de Fato

Direção-Geral

Clarice Roman

Diretor

Jadir Zimmermann

diretor@oparana.com.br

jadir.jornalista@gmail.com

Editora-chefe

Carla Hachmann

editoria@oparana.com.br

www.oparana.com.br

Jornal Oparana S/A CNPJ: 21.819.026/0001-36 Matriz

Jornal Oparana S/A CNPJ: 21.819.026/0002-17 Filial

Redação, administração, publicidade e oficinas

Rua Pernambuco, 1.600 - Cascavel - PR

CEP 85.810-021 - Caixa Postal 761

Telefone Central (45) 3321-1000 Fax (45) 3321-1020

REPRESENTANTES NACIONAIS

Curitiba / São Paulo / Merconet

(41) 3079-4666

Brasília, Florianópolis/Central

(61) 3323-4701 / (48) 3216-0600

Porto Alegre/Expansão Brasil

(51) 3340-1408

Editor do suplemento

Luiz Aparecido da Silva

Rep. Comercial Regional

R. M. Armstrong e Cia Ltda

(45) 99972-7845

publi@oparana.com.br

Emails

redacao@oparana.com.br

comercial@oparana.com.br

assinaturas@oparana.com.br



FORD RANGER 2017 Limited 3.2L Diesel CD 4x4 AT (cat. JNW7)

5 ANOS GARANTIA

A partir de **R\$ 185.190** à vista | Entrada de **R\$ 111.114** | Parcelas de **R\$ 4.253** 18x

Ou plano Sazonal com **TAXA 0,99% a.m.** | Entrada de **R\$ 111.114** | Parcelas de **6x** Semestrais **R\$ 15.712**

NA COMPRA DA RANGER LIMITED, AVALIAMOS EM R\$ 10.000,00 A MAIS O SEU FORD SEMINOVO E EM R\$ 7.000,00 A MAIS OS CARROS DE OUTRAS MARCAS.

TAXA EM ZERO 18X



SLAVIERO
Fazendo seu caminho melhor

Cascavel: (45) 3220-8200
Toledo: (45) 3379-7600
Assis Chateaubriand: (44) 3528-8950
Palotina: (44) 3649-0000

Na cidade, somos todos pedestres.

• Motor 3.2L Diesel com 200 cv • Diferencial traseiro bloqueante com acionamento no painel
• Piloto automático adaptativo com alerta de colisão • Sistema de permanência em faixa • Sensor de estacionamento dianteiro
• Sync Media System com sistema de navegação • Tela touch screen de 8" • Comandos de voz • Câmera traseira

Preços e condições de financiamento válidos até 15/07/2017. Custo Efetivo Total (CET), calculado na data de 24/05/2017 a partir de 4,18% a.m. e 63,48% a.a. por meio do Programa Ford Credit. Não abrangem seguro, acessórios, documentação e serviços de despachante, manutenção ou qualquer outro serviço prestado pelo Distribuidor. Sujeito à aprovação de crédito. O valor de composição do CET poderá sofrer alteração, quando da data efetiva da contratação, considerando o valor do bem adquirido, as despesas contratadas pelo cliente e os custos de Registros de Cartórios variáveis de acordo com a UF (não incluídos no valor das parcelas e no cálculo do CET). Contratos de Financiamento e Arrendamento Ford Credit são operacionalizados pelo Banco Bradesco Financiamentos S.A. Valores válidos para cores sólidas. Frete incluso. Imagens meramente ilustrativas.

Renault Duster 1.6 S Ce ganha novo câmbio

O câmbio X-TRONIC CVT proporciona o máximo conforto, especialmente para grandes centros urbanos, garantindo economia de combustível

Reconhecido por sua força, robustez e versatilidade para qualquer terreno e necessidade, o Renault Duster ganha a opção do câmbio X-TRONIC CVT, que proporciona ainda mais conforto aliado a economia de combustível. Além da nova transmissão, o SUV passa a ser equipado em todas as versões 1.6 S Ce X-TRONIC com controle de tração, controle de estabilidade e assistente de partida em rampa.

O Duster equipado com a transmissão X-TRONIC CVT, amplamente utilizada pela Aliança Renault-Nissan em todo o mundo, beneficia os passageiros com um rodar ainda mais suave e silencioso em velocidade de cruzeiro. Além disso, o motor pode ser mantido em rotação constante, auxiliando no menor consumo de combustível.

Com essa nova opção de transmissão, o Duster passa a ser o SUV com a gama mais completa do segmento. São duas opções de motorização (1.6 e

2.0), três opções de câmbio (manual, CVT e automático) e duas opções de tração (4x2 e 4x4), disponibilizando sempre uma versão ideal para cada necessidade. Além de ser um veículo muito bem equipado com destaque para: direção eletro-hidráulica, sistema ESM (Energy Smart Management – sistema de regeneração de energia, tecnologia das pistas para as ruas inspirada na Fórmula 1), Eco-mode (reduz o consumo de combustível em até 10%), maior porta-malas da categoria com 475 litros, 210 mm de altura do solo, excelentes ângulos de entrada e saída, MediaNav com tela touchscreen de 7" com navegação GPS e rodas de liga leve aro 16".

O Duster se destaca em qualquer terreno e situação. Na cidade, para quem busca espaço interno, conforto e modernidade, há as versões equipadas com o novo câmbio X-TRONIC CVT e o novo motor 1.6 S Ce de 120 cv.

Já para quem busca mais potência e desempenho, a versão 2.0 16V automática de 148 cv é ideal. E para quem é apaixonado por aventuras off-road, a combinação 2.0 16V 4x4 com a primeira marcha reduzida é a melhor opção.

TRANSMISSÃO MODERNA

O câmbio X-TRONIC CVT proporciona o máximo conforto, especialmente para grandes centros urbanos, garantindo também economia de combustível. Um de seus diferenciais é um software de gerenciamento que dá a opção ao condutor de reproduzir seis marchas virtualmente. A transmissão X-TRONIC CVT oferece, em todas as versões, a possibilidade de troca manual na alavanca de câmbio. Ao motorista, cabe posicionar a manopla à esquerda para assumir o controle. A opção traz vantagem em performance, especialmente nas ultrapassagens e arrancadas.

O X-TRONIC CVT oferece eco-



O Duster se destaca em qualquer terreno e situação

nomia de combustível graças à alta tecnologia embarcada. Esta transmissão traz relações mais longas em comparação a outros câmbios do mercado, sem abrir mão de desempenho e prazer ao dirigir. Além disso, traz um sistema avançado de correia e polia e uma bomba de óleo menor e evoluída. As acelerações do X-TRONIC

CVT são constantes e eficientes. O desenvolvimento desta transmissão foi baseado em três pilares: linearidade, agilidade e dirigibilidade. O efeito pode ser percebido em retomadas de velocidade ou saídas de semáforo, por exemplo. Para os passageiros, a sensação é de conforto, sem que haja qualquer tranco.

Ford lança nova versão do Fiesta EcoBoost

A Ford ampliou a linha do New Fiesta com o lançamento da versão EcoBoost SEL, com um nível de equipamentos extremamente atraente no segmento. Lançando essa nova opção do hatch, a Ford cria mais uma faixa de mercado na categoria de veículos premium para quem busca um carro superequipado e com o premiado motor EcoBoost, eleito o motor internacional do ano pela sexta vez consecutiva.

Esta é a segunda novidade introduzida pela Ford este mês no New Fiesta, depois de apresentar a versão 1.6 SE Plus AT, que tornou mais acessível o mo-

delo com câmbio automático.

"Com a nova versão EcoBoost SEL, oferecemos a tecnologia EcoBoost num novo patamar de preço, possibilitando maior acesso do consumidor brasileiro a esse modelo. É sempre interessante ressaltar que o Fiesta EcoBoost é, sem dúvida, um veículo inovador que traz sob o capô o motor turbo com potência de 125 cv e recordista de prêmios em todo o mundo", diz Fernando Pfeiffer, gerente de Produto da Ford.

O motor EcoBoost combina vários avanços para oferecer o máximo de potência e economia

em um bloco compacto de três cilindros. Com turbo, injeção direta de combustível e duplo comando variável de válvulas, faz 12,2 km/l na cidade e 15,3 km/l na estrada com gasolina.

O nível de competitividade do New Fiesta EcoBoost SEL é ressaltado pelo conjunto de equipamentos de série. Vem com rodas de liga leve de 15", faróis de neblina, chave programável My Key, ar-condicionado digital e vidros elétricos com fechamento global. Inclui ainda itens como controle eletrônico de estabilidade e tração (AdvanceTrac), assistente de partida em rampa, sensor de estacionamento traseiro e sistema de conectividade SYNC com AppLink e Assistência de Emergência.

"Sem dúvida este modelo tem uma excelente relação de custo, com o preço final e vantagens que oferece no segmento. Junto com estes atributos funcionais, o Fiesta EcoBoost SEL se destaca pelo desempenho ágil e forte, proporcionado pela curva de torque ampla e plana que entrega 90% da força máxima em 1.500 rpm, com pico de 17,3 kgfm", completa Pfeiffer.



O nível de competitividade do New Fiesta EcoBoost SEL é ressaltado pelo conjunto de equipamentos de série

Volkswagen começa a exportar o novo up!

A Volkswagen do Brasil acaba de iniciar a exportação do recém-lançado novo up!. O modelo, que chega mais conectado, tecnológico e esportivo, teve mais de 3 mil unidades enviadas a alguns dos principais mercados da América Latina: Argentina, Peru e Uruguai. Nos próximos meses, o modelo deve chegar ao México, Colômbia e a Curaçao. Recém-lançado no mercado nacional, o novo up! é fruto de um investimento superior a R\$ 21,5 milhões, para a aquisição de bens de capital que modernizaram o processo produtivo da fábrica de Taubaté (SP) onde o modelo é produzido com exclusividade.

CONECTIVIDADE

Mais conectado, tecnológico e esportivo: com novo design, novo painel e sistema de som Composition Phone, que por meio do aplicativo "maps+more" permite conectar o veículo ao smartphone. Assim é o Volkswagen novo up!. O modelo que revolucionou o conceito de segurança, eficiência energética e design no Brasil chega à linha 2018 para surpreender novamente. Moderno e conectado, o novo up! passa a contar com a nova linguagem global de estilo da Volkswagen, jovial e esportiva, além de trazer tecnologias e equipamentos inéditos no segmento.



Novo up! teve mais de três mil unidades enviadas à Argentina, Peru e Uruguai e em breve deve chegar ao México, Colômbia e a Curaçao

OFERTAS
ACELERADAS
» FIAT «

NA FIPAL VOCÊ TEM
MAIS VANTAGENS!

MOBI LIKE 1.0
FLEX 4 PORTAS 2017

COMPLETO

AR CONDICIONADO - COMPUTADOR DE BORDO
DIREÇÃO HIDRÁULICA - VIDROS E TRAVAS ELÉTRICAS

DE R\$ 39.190 POR

R\$ 35.990

BÔNUS DE R\$ 2.000

FIPAL

**VENHA FAZER UM
TEST DRIVE.**

AV. BRASIL, 1406
(45) 3218-1010

FIPAL.COM.BR

Pintura sólida. Ano de fabricação 2017. Modelo: Mobi Like 1.0 Flex 4P 2017. De R\$ 39.190,00 por R\$ 37.990,00 à vista. Uma unidade em estoque. Oferta válida até 10/07/2017. Imagem meramente ilustrativa.

Ford revela detalhes do Novo EcoSport 2.0 Titanium

Modelo premium da linha, o SUV chegará em meados de agosto totalmente renovado com design dianteiro imponente com grade de controle ativo

A Ford acaba de revelar mais informações de como será o Novo EcoSport 2.0 Titanium, com a proposta de ser um utilitário esportivo completo. Modelo premium da linha, o SUV chegará em meados de agosto totalmente renovado com design dianteiro imponente com grade de controle ativo, o motor mais potente da categoria, de 176 cv, nova transmissão automática de seis velocidades, sistema de conectividade SYNC 3 com tela flutuante de 8 polegadas, teto solar elétrico e interior totalmente novo com a cor clara "Light Stone".

Oferecendo o que há de mais avançado na classe em itens de segurança, com 7 airbags, conforto e flexibilidade, o Novo EcoSport 2.0 Titanium será o líder da categoria em desempenho e equipamentos de série de última geração. A Ford deve anunciar seu preço no próximo mês, dentro de uma estrutura de comercialização altamente vantajosa no segmento, desde o valor de aquisição aos itens de manutenção e serviços.

O motor 2.0 flex tem injeção direta de combustível e duplo comando variável independente de válvulas. Com bloco, cabeçote e cárter de alumínio, gera uma potência líder da categoria. Acelera de 0 a 100 km/h em 9,5 segundos. A nova transmissão automática com conversor de torque tem seis velocidades e permite trocas manuais pelo sistema "paddle shift" instalado no volante.

O piloto automático (controle de cruzeiro) possui limitador de velocidade para aumentar a segurança. Tudo novo também na suspensão, com eixo traseiro de curso ampliado e molas reforçadas para melhor absorção de impactos.

O EcoSport Titanium traz muitos itens de segurança ativa e

passiva. É o único na categoria a oferecer sete airbags de série – frontais, laterais dianteiras, de cortina e de joelhos para o motorista. Compõem o conjunto a direção elétrica, o monitoramento individual de pressão dos pneus, a câmera de ré, o alerta de ponto cego e tráfego cruzado e o sistema anticapotamento, item preventivo num SUV.

O Novo EcoSport 2.0 Titanium inclui ainda controle de estabilidade e tração, assistente de partida em rampa, faróis de neblina, sensor de estacionamento traseiro, alarme e sistema de fixação Isofix para duas cadeiras infantis.

As mudanças no design incluem novo capô, para-choque, faróis e grade dianteira elevada, que deixam o veículo mais robusto e também têm um caráter funcional, tornando a aerodinâmica 11% mais eficiente (0,35 Cx). A ampla grade externa adota um sistema de controle ativo que abre e fecha de acordo com a velocidade, garantindo maior economia de combustível. Os faróis de duplo refletor têm lâmpadas de xenônio e luzes diurnas de LED.

Na lateral, destaque para as rodas de 17 polegadas, bagageiro de teto de novo desenho e o friso cromado. O para-choque traseiro também é novo. O teto solar é elétrico.

O interior do EcoSport 2.0 Titanium é super-refinado no design e traz materiais totalmente novos, incluindo painel com toque macio ("soft touch"). Os bancos redesenhados, com bom apoio lateral, são de couro tratado com repelente de sujeira. O volante é multifuncional, também em couro.

Destaque para a central multimídia de nova geração SYNC 3, com tela flutuante sensível ao toque de 8 polegadas, de alta resolução, com comandos de voz. O sistema de som é



premium Sony, com nove alto-falantes. O painel de instrumentos com tela colorida auxiliar de 4,2 polegadas exibe as informações do computador de bordo usando recursos gráficos e de imagem. O ar-condicionado é digital de grande potência.

Além da ergonomia, a flexibilidade é outro avanço do modelo. Tem compartimentos para acomodar smartphones, duas entradas USB no console e dois pontos de força de 12 V. O console central tem um descanso-braço com compartimento interno. A chave abre e fecha automaticamente as portas da frente e do porta-malas com o sensor de presença.

Outros itens de conforto e segurança do Novo EcoSport 2.0 Titanium são a partida por botão, sensor de chuva, porta-luvas climatizado, porta-malas com abertura elétrica, acendimento automático dos faróis e vidros elétricos com acionamento a um toque.

O porta-malas, de 356 litros, possui um assoalho inteligente que permite configurar o espaço

em três posições, criando um porta-objetos inferior de 52 litros. Ele pode também formar uma plataforma plana com o banco traseiro rebatido, ampliando a área de bagagem para 1.178 litros. No total são 20 diferentes porta-objetos na cabine.

A engenharia do silêncio tam-

bém foi aplicada no Novo EcoSport 2.0 Titanium, resultado do refinamento do chassi, da suspensão e do isolamento acústico do interior e do exterior com para-brisa acústico, novos revestimentos e defletores nas rodas e na parte dianteira e traseira do utilitário esportivo.





FORD ECOSPORT 2017
SE 1.6L Flex (cat. ECG7)

A partir de **R\$ 66.990** à vista

Parcelas de **36x R\$ 784**

Entrada de **R\$ 40.194**

TAXA EM ZERO 36X



SLAVIERO
Fazendo seu caminho melhor

Cascavel: (45) 3220-8200
Toledo: (45) 3379-7600
Assis Chateaubriand: (44) 3528-8950
Palotina: (44) 3649-0000

Na cidade, somos todos pedestres.

• Ar-condicionado • Direção elétrica • Rodas de liga leve 15" • Controle eletrônico de estabilidade e tração
 • Sync com AppLink (MP3, Bluetooth, USB e CD) • Comandos de voz, áudio e telefone no volante

Preços e condições de financiamento válidos até 15/07/2017. Custo Efetivo Total (CET), calculado na data de 24/05/2017 a partir de 4,18% a.m. e 63,48% a.a. por meio do Programa Ford Credit. Não abrangem seguro, acessórios, documentação e serviços de despachante, manutenção ou qualquer outro serviço prestado pelo Distribuidor. Sujeito à aprovação de crédito. O valor de composição do CET poderá sofrer alteração, quando da data efetiva da contratação, considerando o valor do bem adquirido, as despesas contratadas pelo cliente e os custos de Registros de Cartórios variáveis de acordo com a UF (não incluso no valor das parcelas e no cálculo do CET). Contratos de Financiamento e Arrendamento Ford Credit são operacionalizados pelo Banco Bradesco Financiamentos S.A. Valores válidos para cores sólidas. Frete incluso. Imagens meramente ilustrativas.

Fiat Argo torna a vida a bordo mais agradável

Espaço surpreendente – O Fiat Argo tem o maior habitáculo do segmento, com 2.806 litros de área

O Fiat Argo esbanja elementos que tornam a vida a bordo mais agradável e convidativa. Além do design envolvente e ergonômico, e do acabamento de categoria superior, o hatch tem uma extensa lista de itens de conforto, praticidade e comodidade. E impressiona pelo aproveitamento de espaço na cabine e no porta-malas.

Espaço surpreendente – O Fiat Argo tem o maior habitáculo do segmento, com 2.806 litros de área. Na categoria, ele é imbatível em habitabilidade dianteira e traseira, e também em espaço para cabeça, joelhos e cotovelos. O hatch conta com bancos que acomodam de forma envolvente e confortável os ocupantes, sem truques para garantir um espaço interno generoso, sobretudo para quem viaja nos bancos traseiros. Com pessoas de estatura média no carro, quem viaja atrás consegue cruzar as pernas e viajar confortavelmente. O porta-malas de 300 litros tem formato retangular, quase sem interferência das caixas de roda. A área de carga pode ser consideravelmente ampliada com o rebatimento dos bancos traseiros bipartidos.

POSIÇÃO DE DIRIGIR

O banco do motorista conta com ajuste de altura, enquanto o volante pode vir com regulagens de altura e profundidade. Essa combinação permite que o motorista encontre facilmente a melhor posição a bordo, independentemente de seu tipo físico.

Comandos no volante/paddle shifts – Que tal selecionar a estação de rádio ou a música preferida e controlar as operações do telefone sem tirar as mãos do volante e os olhos do trânsito? É exatamente o que os controles do sistema de áudio e telefone no volante permitem, com indicações diretas e intuitivas. Sem falar dos paddle shifts para trocas de marcha nas versões automática e automatizada.

Central multimídia de 7 polegadas touchscreen – Esse é o grande diferencial de requinte e tecnologia do interior do Fiat Argo, quase como se um tablet se sobressaísse acima do painel central, com ótima ergonomia e visibilidade. A central conta com tela multicolorida High Definition, um diferencial frente à concorrência, e sensível ao toque de sete polegadas. Os co-

mandos são acessados de forma rápida e extremamente intuitiva. Além disso, o sistema é compatível com os aplicativos Apple CarPlay e Android Auto. Com eles, os comandos são feitos por botões, toques ou voz. Basta dizer o nome de uma música da playlist para que o sistema a disponibilize no sistema de áudio do carro. Com capacidade de receber aplicativos complementares de preferência do usuário, a central multimídia torna-se um conjunto completo de navegação, entretenimento e conveniência a bordo.

Quadro de instrumentos digital – Usando tecnologia TFT para alta definição de imagens, o display de 3,5 polegadas tem configuração personalizável de acordo com as preferências do motorista. Nas versões 1.8 (Precision e HGT), ela tem o dobro do tamanho (7 polegadas) – uma exclusividade do Argo frente aos seus concorrentes. Independentemente do tipo de tela, o computador de bordo é de série em todas as versões, com informações e controles detalhados do carro e da forma de condução. Dependendo da configuração, o número de fun-



ções à disposição do motorista pode chegar a 70.

Keyless Entry'N' Go – Conveniência e comodidade extras ao liberar o uso do telecomando para destravar as portas e ligar a ignição no Fiat Argo. Sensores de presença instalados nas maçanetas dianteiras externas e na tampa do porta malas, somados ao botão de ignição instalado no interior da cabine, fazem todo o trabalho ao simples toque dos dedos. Este conteúdo é mais uma exclusividade do Argo em seu segmento.

Ar-condicionado automático – Para uma perfeita climatização a bordo, com controles digitais intuitivos e eficientes.

Retrovisores externos multifunção – Além do desenho futurista que chama a atenção, os retrovisores externos trazem vários recursos. Eles podem ser rebatidos ao toque de um botão (função Folding), função muito útil em vagas apertadas e ruas estreitas. Eles contam

também com luz de cortesia (Puddle lamps), que ilumina a área onde o condutor e o passageiro irá pisar para sair, ou entrar, do veículo, assim que as portas são destravadas. Esse conteúdo também é exclusividade do Fiat Argo no segmento de hatches compactos. O espelho direito ainda dispõe da função "tilt-down", que ajusta automaticamente para uma posição mais baixa nas manobras de ré.

Retrovisor interno eletrocromático – O Fiat Argo pode contar com sensores de ofuscamento, crepuscular e de chuva, oferecidos num pacote que amplia a comodidade e a segurança do veículo. O primeiro escurece automaticamente o espelho quando uma luz forte é refletida, evitando prejudicar a visão do motorista. Já o segundo aciona automaticamente os faróis baixos quando a luminosidade externa se torna fraca. E o terceiro aciona os limpadores do para-brisa aos primeiros sinais de chuva.



OFERTAS ACCELERADAS

» FIAT «

NA FIPAL VOCÊ TEM MAIS VANTAGENS!



PUNTO ATTRACTIVE
FLEX 4 PORTAS 2016/2017

PREÇO ESPECIAL

R\$48.990

DESCONTO DE R\$ 4.320

BÔNUS
3 PRIMEIRAS REVISÕES + IPVA E EMPLACAMENTO

FIPAL

VENHA FAZER UM TEST DRIVE.

AV. BRASIL, 1406
(45) 3218-1010

FIPAL.COM.BR

Pintura sólida. Ano de fabricação 2016. Modelo: Punto Attractive 1.4 Flex 4P 2017 - CHASSI H1348002. De R\$ 53.310,00 por R\$ 48.990,00 à vista. Uma unidade em estoque. Oferta válida até 10/07/2017. Imagem meramente ilustrativa.

Yamaha Neo 125 une agilidade e economia

Praticidade do câmbio automático CVT e segurança com freio UBS, a Nova Neo é um veículo prático para o deslocamento pelas vias urbanas

Dê uma olhada na Nova Neo 125. Sobra estilo, não é? Foi pensando em oferecer um produto diferenciado para o mercado brasileiro que a Yamaha trouxe de volta a Neo, mas agora com outra cara, um novo motor, enfim, uma outra Neo, a Nova Neo - uma união de design, praticidade, agilidade e economia.

Se pelas ruas já é muito comum as tradicionais "street", a Yamaha enxerga que o primeiro usuário de "duas rodas" vai encontrar na Nova Neo 125 toda a facilidade do câmbio automático CVT e segurança de pilotagem necessárias para sua estreia nesse tipo de veículo.

Há um outro público também com característica própria, que muitas vezes já possui um automóvel, e sente falta de um veículo para um deslocamento urbano rápido e eficiente. É aí que se encaixa em parte o público duas rodas da NMAX e agora da Nova Neo 125. Somadas as quatro rodas do carro, esse seg-

mento é chamado de público de "seis rodas" pela Yamaha.

Não dá para deixar de lado também os proprietários de motocicletas de maior cilindrada, que vão encontrar na Nova Neo 125, um veículo prático para o uso diário e para o deslocamento pelas vias urbanas.

O público feminino também vai se sentir muito à vontade ao

pilotar a Nova Neo 125. Ela é prática com seus porta objetos e alça para sacola e bolsa, é compacta, leve e com 775 mm de altura de assento - o que permite um fácil alcance do solo. A base de suporte para os pés e o câmbio automático CVT, que não requer troca de marchas, transmitem segurança, e de quebra protegem os sapatos.

Conforto e Segurança

O conforto e segurança podem ser sentidos já desde o start - com o sistema de partida elétrica, até o momento de parada - com o descanso lateral auto-stop, que desliga automaticamente a Nova Neo 125 no momento em que é acionado. Nos deslocamentos, a Nova Neo 125 tem o equilíbrio ideal para ser utilizada tanto em grandes centros urbanos quanto em pequenas cidades. O chassi foi elaborado para oferecer resistência, leveza e baixo centro de gravidade, possibilitando grande estabilidade em sua condução. A junção das rodas de 14 polegadas com pneus largos Metzeler Feel Free Front (traseiro 90/80 sem câmara e dianteiro 80/80 sem câmara) e transmissão CVT totalmente automática, fazem da Nova Neo 125 uma das pilotagens mais confortáveis do segmento.



O público feminino também vai se sentir muito à vontade ao pilotar a Nova Neo 125

Suspensão

Além da transmissão automática CVT e rodas de 14 polegadas, o conforto na pilotagem da NOVA NEO 125 também é proporcionado pela suspensão de garfo telescópico dianteiro com curso de 90mm e a suspensão traseira com curso de 80mm.

Freios UBS

A segurança nas frenagens é proporcionada não só pelo disco de freio dianteiro (200 mm) e pelo freio a tambor traseiro (130 mm), mas também pelo exclusivo sistema Yamaha UBS (Unified Brake System). O UBS distribui as frenagens dianteira e traseira em um único acionamento do manete esquerdo (freio traseiro). Esse sistema permite mais estabilidade e eficiência na frenagem.

BMW G 310 R estreia no segundo semestre

Aguardada com grande expectativa pelos apaixonados por motocicletas, a inédita BMW G 310 R já tem preço sugerido definido: R\$ 21.900. A roadster inédita, que marca a entrada da BMW Motorrad no segmento de motocicletas abaixo de 500 cilindradas nacional, já está sendo produzida na nova fábrica própria do BMW Group em Manaus (AM) e fará sua estreia na rede de concessionárias autorizadas no segundo semestre deste ano.

"Estamos bastante entusiasmados em ver, em breve, a nova BMW G 310 R desfilando pelas ruas do Brasil, atraindo os olhares de quem se empolga com a vida sobre duas rodas. E mais que marcar o início de uma nova história da BMW Motorrad no Brasil, a nova BMW G 310 R reflete, em muito, o espírito da marca de inovar e quebrar paradigmas", afirma Federico Alvarez, diretor da BMW Motorrad Brasil. "Desenvolvida na Alemanha e produzida no Brasil, teremos um foco total na qualidade deste novo produto, que passa pela fabricação até a atenção especial ao pós-vendas", complementa o executivo.

A nova BMW G 310 R é a primeira motocicleta produzida no

País, na fábrica própria do BMW Group, em Manaus (AM), a partir de um novo ciclo de investimentos, no valor de 4 milhões de euros, aplicado na aquisição de novas tecnologias e equipamentos para produção de novos modelos e no treinamento dos funcionários e colaboradores envolvidos nos processos de manufatura.

Revelada ainda como uma

moto-conceito no Salão Duas Rodas de 2015, em São Paulo, a nova BMW G 310 R se diferencia pelas dimensões compactas e pelo desenho arrojado, sem deixar de lado o espírito de uma verdadeira roadster caracterizada pela agilidade em ambiente urbano e vigor na estrada. A nova motocicleta também se destaca pelo conforto garanti-

do pela posição excepcional do assento, pelo display de LCD (cristal líquido) no painel de instrumentos de fácil visualização, e pelos comandos acessíveis ao piloto. A moto também oferece um alto nível de ergonomia e segurança ao ocupante.

A nova G 310 R é impulsionada por um motor de 313 cm³, refrigerado a água, com coman-

do duplo de válvulas e injeção eletrônica de combustível. O bloco monocilíndrico é capaz de gerar 34 cv de potência (a 9.200 rpm) e torque máximo de 28 Nm (disponíveis a 7.500 rpm). Considerando seu baixo peso (158,5 kg), a roadster da BMW oferece uma condução ágil e divertida, ideal para encarar o trânsito das grandes cidades brasileiras.



Produzida na fábrica própria do BMW Group em Manaus, modelo teve desenvolvimento na Alemanha com foco no Brasil

IVECO STRALIS

AGORA, COM MAIS TORQUE E ECONOMIA: VOCÊ SÓ VAI AO POSTO PARA MATAR A SAUDADE DO FRENTISTA.

www.iveco.com.br
CENTRO DE ATENÇÃO AO CLIENTE
0800 702 3443



- Potência de 360, 400 ou 440cv.
- Teto alto de série.
- Câmbio automatizado de série com 16 velocidades.

Possoli Caminhões
Cascavel – PR
45 3227 2022

Possoli Caminhões
Vitorino – PR
46 3227 1233

Possoli Veículos
Criciúma – SC
48 3478 5151

Possoli Automotores
Feira de Santana – BA
71 3211 6500

Possoli Automotores
Salvador – BA
71 3444 9300



Pedestre, use sua faixa.

DAF XF 105 ganha mercado no Brasil

As cabines DAF foram desenvolvidas com o mais alto padrão de conforto e ergonomia, todas as opções são equipadas com cortinas roll-on

Dedicada ao contínuo desenvolvimento e evolução no Brasil, a DAF Caminhões tem a linha 2016 do XF105, tendo como destaque a a Super Space Cab, novos entre-eixos e opcionais de segurança e conforto.

A cabine tem 2,10 metros de altura interna, 2,24 metros de comprimento e 2,25 metros de largura, sendo uma das maiores e mais espaçosas da categoria.

As cabines DAF foram desenvolvidas com o mais alto padrão de conforto e ergonomia. Todas as opções são equipadas com cortinas roll-on com blackout, cama superior e inferior, escada de alumínio dobrável com degraus extralargos e o melhor colchão da categoria com 15 cm de espessura.

COMBUSTÍVEL

O XF105 2016 possui ainda novas capacidades dos tanques de combustível e de Arla 32. O caminhão passa a ser equipado com opções de reservatório de Diesel de alumínio de 520 litros, 440 litros + 440 litros e 720 litros. As opções de tamanho do tanque de Arla 32 são 75 litros, 100 litros e 140 litros.

Outra novidade é a distância do entre-eixos. A configuração 6x2 passa a ser comercializada com opções de 3,20 metros e 3,60 metros, e a 6x4 com opções de 3,50 metros e 3,30 metros.

A nova versão do XF105 também apresenta mais itens de conforto e segurança, como espelho frontal, preparação para o climatizador de teto, controle remoto e controle automático de temperatura (ATC). Os itens adicionais

chegam para somar aos opcionais do caminhão, como os retrovisores bipartidos com ajustes elétricos e desembaçador térmico e DAF Night Lock (trava mecânica de segurança), entre outros.

Evolução nacional

DAF XF105 510CV 550X

O XF105 é um extrapesado com capacidade máxima de carga de 74 toneladas e é indicado para o transporte pesado de longas distâncias, aplicação responsável por grande fatia do segmento entre frotistas, transportadoras e caminhoneiros autônomos.

O extrapesado está presente no mercado nacional nas configurações 6x2 e 6x4, em três opções de potência, 410 cv, 460 e 510 cv, e transmissão ZF-AS Tronic manual ou automatizada de 12 ou 16 mar-



O XF105 é um extrapesado com capacidade máxima de carga de 74 toneladas e é indicado para o transporte pesado de longas distâncias

chas. O modelo é equipado com o motor PACCAR MX de 12,9 litros com seis cilindros em linha e torque máximo de 2.500 Nm, entre 1.050 e 1.410 rpm. O XF105 também possui o melhor freio motor do mercado, com 430 cv.

O XF105 pode ser adquirido na

rede de concessionárias DAF em nove opções de cores: amarelo (Yellow Demo), prata (Zermatt Silver), azul (Sky Blue), tons de branco (Ice White e Brilliant White), tons de vermelho (Currant Red e Diablo Red), preto (Black Distingo) e verde (Mint Green).

Iveco Bus mantém a segunda posição no emplacamento

A Associação Nacional dos Fabricantes de Veículos Automotores (Anfavea) divulgou os números do setor de Transporte de Passageiros e, mais uma vez, a segunda colocação do mercado fica com a Iveco Bus. Em maio, 18% dos veículos do segmento emplacados foram comercializados pela montadora, que desenvolve e produz seus modelos no Complexo da Iveco em Sete Lagoas (MG).

Humberto Spinetti, diretor de Negócios da Iveco Bus para a América Latina, destaca que o crescimento no mercado vem se consolidando desde o lançamento da marca no Brasil em 2014. "Investimos na ampliação do portfólio, com foco em inovação e na acessibilidade. Acreditamos que essa é a receita para aumentarmos nossa participação no setor".

A linha de produtos da Iveco Bus é composta pelo Daily Minibus, Daily Elevittá, Vetrato, Chassi 70C17, CityClass, WayClass, SoulClass, GranClass, SeniorClass, Chassi 150S21 e Chassi 170S28.

"Estamos finalizando uma pesquisa em todo o Brasil para, cada vez mais, atender as necessidades dos clientes e consolidar soluções que proporcionem o melhor custo benefício para a operação. Conceitos de economia de combustível, custo de manutenção e disponibilidade da frota são as prioridades da montadora", completa Daniel Moreira, gerente de Pós-Venda da Iveco Bus.



Com 18% do mercado brasileiro de ônibus em maio, a Iveco segue, pelo segundo mês consecutivo, entre as maiores montadoras do país

OFERTAS ACCELERADAS

» FIAT «

NA FIPAL VOCÊ TEM MAIS VANTAGENS!

VALIDO PARA REFATURAMENTO E 2016/2017

TORO DIESEL 2.0
FREEDOM 4x2 4P 2017

DESCONTO ESPECIAL

R\$ 13.800

DE R\$ 103.790 POR

R\$ 89.990

VENDA DIRETA COM 13% DE DESCONTO

FIPAL

VENHA FAZER UM TEST DRIVE.

AV. BRASIL, 1406
(45) 3218-1010

FIPAL.COM.BR



Pintura sólida. Ano de fabricação 2016. Modelo: TORO FREEDOM 2.0 16V DIESEL 4x2 4P 2017. De R\$ 103.790,00 por R\$ 89.990,00 à vista. Uma unidade em estoque. Oferta exclusiva para Venda Direta na modalidade de CNPJ e/ou Produtor Rural, com comprovação de documentos de acordo com os órgãos competentes. Disponibilidade e prazo de entrega de acordo com o fabricante. Preços sujeitos a alteração pelo fabricante sem aviso prévio. Oferta válida até 10/07/2017. Imagem meramente ilustrativa.

AUDI RS 5 COUPÉ

Uma nova potência V6

Modelo chega ao mercado brasileiro no início de 2018, com o design combinando esportividade, elegância e versatilidade para o uso diário

Na segunda geração do RS 5 Coupé, a Audi Sport apresenta seu primeiro modelo com o idioma de design atual da família RS. Seu novo motor biturbo 2.9 TFSI produz 450 cv e 600 Nm de torque. A transmissão quattro de série distribui a potência para as quatro rodas.

“O novo RS 5 Coupé é o gran turismo entre os modelos da linha RS. O cupê combina estética elegante com grande versatilidade para o dia a dia. O motor V6 biturbo foi desenvolvido do zero e oferece um desempenho significativamente maior, além de mais eficiência”, afirma Stephan Winkelmann, CEO da Audi Sport GmbH.

Para o RS 5 Coupé, os designers se inspiraram nos distintos detalhes do modelo de competição Audi 90 quattro IMSA GTO. Grandes entradas de ar com a grade tipo colmeia típica dos modelos RS caracterizam a dianteira do carro. A grade Singleframe é muito mais larga e plana do que no A5 comum. Ao lado dos faróis estão as entradas de ar adicionais; e painéis escurecidos diferenciam os faróis LED Matrix opcionais. Rodas de alumínio de 19 polegadas são equipamentos de série, com conjunto de aro 20 como opcional. O acabamento esportivo do veículo é detalhado pela entrada do difusor e pelo sistema de escapamento ovalado característicos da linha RS, além do spoiler montado na tampa traseira. Com 4.723 milímetros de comprimento, o novo RS 5 Coupé é 74 mm maior que o modelo anterior.

O motor 2.9 TFSI V6 biturbo oferece significativo aumento de potência e eficiência, além de

seu incomparável som grave. O propulsor desenvolve 450 cv e seu torque máximo é de 600 Nm, 170 Nm a mais que o modelo anterior – está disponível em uma faixa de giros de 1.900 rpm a 5.000 rpm. O modelo top de linha da família A5 acelera de 0 a 100 km/h em 3,9 segundos e atinge uma velocidade máxima de 250 km/h, limitada eletronicamente, ou 280 km/h no pacote dinâmico (opcional).

Os dois turbocompressores do V6 estão posicionados centralmente dentro do V e cada um deles alimenta um único bloco de cilindros. O processo de combustão de ciclo B com injeção direta central representa um novo nível de eficiência na família RS. Em relação ao consumo de combustível, por exemplo, o modelo ficou cerca de 17% mais econômico se comparado à geração anterior. Também vantajosa no novo RS 5 Coupé é a sua drástica redução de peso. O veículo pesa 1.655 kg – 60 kg a menos do que anteriormente. Teto com estrutura de fibra de carbono visível também está disponível como opcional.

A potência do biturbo flui por meio de uma transmissão tiptronic de oito velocidades com relações esportivas, que oferece tempos de trocas otimizados, e segue até a tração integral quattro, que conta com um diferencial central autoblocante. As forças motrizes são distribuídas assimetricamente entre os eixos na proporção 40:60, garantindo assim um comportamento dinâmico ideal e os melhores níveis possíveis de segurança. A Audi Sport também oferece um diferencial esportivo traseiro opcional.



A revisada suspensão multilink de cinco braços é usada no eixo dianteiro. Na traseira, uma suspensão de cinco braços substitui a suspensão trapezoidal usada no modelo anterior. Isso aprimora as características de direção esportiva e a agilidade, além de melhorar significativamente o conforto. Com a suspensão esportiva RS, o novo RS 5 Coupé é 7 mm mais baixo que o modelo de entrada. Como alternativa, a Audi Sport também oferece a suspensão com Dynamic Ride Control (DRC), freios de cerâmica e direção dinâmica com ajuste específico RS. O motorista pode tornar sua experiência de condução ainda mais individual por meio do sistema drive select, que altera as características do veículo conforme os gostos do condutor.

Todo preto, o interior é altamente sofisticado e tras muitos equipamentos esportivos. Os bancos RS – opcionalmente disponíveis também com revesti-



mento de couro Napa fino – e o volante esportivo multifuncional com base aplanada de couro também destacam as características de alta performance do cupê em seu interior. O volante traz o emblema RS, assim como os encostos dos bancos dianteiros e a base da alavanca do câmbio. Telas especiais RS no Audi virtual cockpit fornecem informações sobre a pressão dos pneus, o torque e a força G. Uma luz alerta o motorista a hora de trocar as marchas quando o limite de rotações é atingido. O pacote de design RS traz a cor vermelha como contraste espor-

tivo no console central, bem como nos apoios dos braços, nos cintos de segurança e nos tapetes com o logotipo RS. O volante, a alavanca de câmbio e as o acabamento interno são revestidos com couro Alcântara. O pacote de design enriquece o interior com uma costura contrastante apropriada – perfeita para a nova e exclusiva cor externa.

O novo RS 5 Coupé chegará às concessionárias da Alemanha e de outros países europeus neste mês. No Brasil, o carro começa a ser vendido no início de 2018.



OFERTAS ACCELERADAS
» FIAT «

NA FIPAL VOCÊ TEM MAIS VANTAGENS!

NOVO MOTOR 1.0 FIREFLY 6V FLEX
MAIS ECONOMIA E DESEMPENHO

UNO ATTRACTIVE
FLEX 4 PORTAS 2017

VERSÕES A PARTIR DE

R\$38.990

TAXA ZERO
ENTRADA R\$ 28.010
+24X R\$ 499

FIPAL

VENHA FAZER UM TEST DRIVE.

AV. BRASIL, 1406
(45) 3218-1010
FIPAL.COM.BR

Pintura sólida. Ano de fabricação 2017. Modelo: Uno Attractive 1.0 Flex 4P 2017. Modalidade de financiamento: CDC. R\$ 38.990,00 à vista ou entrada de R\$ 28.010,00 + 24 x de R\$ 499,00, valor total com financiamento R\$ 39.986,00. Taxa de 0% a.m.; 0% a.a. CET de 8,82% a.a. Taxa de abertura de crédito e IOF inclusas. Financiamento sujeito à aprovação de crédito pelo Banco FIAT. Uma unidade em estoque. Oferta válida até 10/07/2017. Imagem meramente ilustrativa.

Imobiliário

imobiliario@oparana.com.br

01 - O Paraná Domingo, 02/07/2017

MAIS DE
1 MILHÃO
DE METROS
QUADRADOS
ATIVOS EM
2016.



**13ª MAIOR CONSTRUTORA
DO BRASIL.**

Essa é uma marca que não se alcança da noite para o dia,
são quase 40 anos de compromisso com a qualidade.
Nem azar, nem sorte. Pra nós 13 é sinônimo de trabalho.

  construtorajl.com

RODA GIGANTE



Curta nossa Fan Page e compartilhe as novidades.

Fique por dentro dos lançamentos do mercado imobiliário, com conteúdos sempre atualizados.

www.facebook.com/construtorajl**APARTAMENTOS EM CONSTRUÇÃO**

= ED. ELEGANCE. APTOS - Rua Dom Pedro II esq. Mato Grosso - CENTRO. - R1 - 16.347 - 2013 (02 APT° POR ANDAR). Com (240, M² 02 vagas de garagem) - 01 suíte, 02 quartos, bwc social, sala p/ 2 ambientes c/, churrasqueira, lavabo, cozinha, área de serviço, bwc, área comum com piscina, salão de festa com espaço gourmet, Hall decorado, cameras segurança, medidor água individual poço artesiano. (LANÇAMENTO).

= ED. PRIVILEGE. APTOS 5º ANDAR - Rua Mato Grosso - CENTRO. - R1 - 062.178-2010

(02 APT° POR ANDAR). Com (294,31M² 02 vagas de garagem). 01 suíte máster, closet, 02 suítes, sala estar / jantar / espaço gourmet, sacada, lavabo, cozinha, lavanderia, dep. de empregada - Área comum c/ piscina adulto, piscina infantil, deck, Play Ground, fitness, sauna mini-quadra, salão de festas, cozinha gourmet, churrasqueira, sala de jogos, bicicletário.

= ED. SPLENDORE. APTOS - Rua Pedro Ivo - CENTRO. - R1 - 75.770 - 2012

(04 APT° POR ANDAR). Com (154,488, M² 02 vagas de garagem) - 01 suíte, 02 quartos, Bwc social, sala p/ 2 ambientes c/ churrasqueira, cozinha, lavanderia. Área comum Hall decorado, salão de festa c/ cozinha, sala de jogos, piscina c/ deck, churrasqueira, poço artesiano.

= ED. ABSOLUTE. APTOS - Rua Carlos de Carvalho - CENTRO. - R1 - 79.563-2014

(06 APT° POR ANDAR) - (DUAS OPÇÕES DE PLANTAS). 02 quartos, Bwc social, sala / cozinha / lavanderia. vaga de garagem. Área comum Hall decorado, 03 elevadores, salões de festa, churrasqueira e outros atrativos. EXCELENTE LOCALIZAÇÃO.

APARTAMENTOS

= ED. LAURY SONDA. APTO 9º - Rua General Osório, 3537 - CENTRO. Com 198,67M². 01 suíte, 02 quartos, Bwc social, sala estar / jantar c/ sacada, cozinha, lavanderia, dep. de empregada, 01 vaga de garagem. (ficam os móveis). R\$550.000,00.

= ED. CONTEMPORANEAU. APTO 101- R. Carlos de Carvalho, 3480 esq. -CENTRO.

Com 284,702M². 01 suíte, 02 quartos, bwc social, sala p/ 2 ambientes c/ espaço Gourmet, com terraço, lavabo, cozinha, lavanderia, 02 vagas de garagem. depósito.

= ED. CONTEMPORANEAU. APTO 102- R. Carlos de Carvalho, 3480 esq. -CENTRO.

Com 337,989M². 01 suíte, 02 quartos, bwc social, sala p/ 2 ambientes c/ espaço Gourmet, com terraço, lavabo, cozinha, lavanderia, 02 vagas de garagem. depósito.

= ED. CONTEMPORANEAU. APTO 201- R. Carlos de Carvalho, 3480 esq. -CENTRO.

Com 241,699M². 01 suíte, 02 quartos, bwc social, sala p/ 2 ambientes c/ espaço Gourmet, balcony, lavabo, cozinha, lavanderia, 02 vagas de garagem. depósito.

= ED. INFINITY. APTOS - Rua Mato Grosso - CENTRO.

Com 164,271M². 01 suíte, 02 quartos, Bwc social, sala p/ 2 ambientes c/ churrasqueira, cozinha, lavanderia. 02 vagas de garagem.

= ED. COUNTRY VILLE RESIDENCE. APTOS - R. Jorge Samways. - FOZ DO IGUAÇU - R2 - 6012 -1998

Com 425,312M², c/ 03 vagas de garagem

= ED. PORTO GENOVA. APTO 500 -Av.Visconde de Guarapuava, 4629 - CURITIBA - PR.

Com 602, M². 01 suíte máster (closets e bwcs feminino/ masculino), 02 suítes, terraço, rouparia, home Office, área social ampla c/ hall(galeria), sala jantar, cristaleira, living integrado ao estar íntimo/ jardim de inverno, lavabo, copa c/ estar, churrasqueira (individual, cozinha espaçosa, lavanderia c/ quarto de secagem e varal, 02 dep. de empregada, 04 vagas de garagem, depósitos

= ED. GEMINI II. APTO 15º ANDAR- Rua São Paulo, 789 - CENTRO.

Com 240, M². 01 suíte máster, 02 quartos, Bwc social, sala p/ 2 ambientes c/ sacada, lavabo, sala jantar c/ sacada e churrasqueira, cozinha, lavanderia, dep. de empregada, 02 vagas de garagem. R\$ 800.000,00.

= ED. PRIVILEGE I. APTO 1102 - Rua Mato Grosso, 2687 - CENTRO.

Com 304,14M². 01 suíte máster c/ closet, 02 suítes, sala p/ 3 ambientes c/ sacada e Churrasqueira / pia, lavabo, cozinha, lavanderia - dep. de empregada, 02 vagas de garagem.

= ED. AÇORES. APTO 902 - Rua Visconde de Guarapuava - CENTRO.

Com 286, M². 03 suítes (mobiadas), sala TV / estar / jantar, lavabo, sacada c/ churrasqueira, cozinha e lavanderia (mobiadas), dep. de empregada (mobiada), 03 vagas de garagem. R\$1.250.000,00.

= ED. METROPOLIS. APTO 7º ANDAR - Av. Atlântica, 770- BALNEÁRIO CAMBORIÚ

Com M² 494,87. 01 suíte máster c/ closet, 02 suítes c/ closets, sala p/ 02 ambientes c/ sacada, sala jantar espaço gourmet, lavabo, cozinha, lavanderia, dep. de empregada, 04 vagas de garagem. (DECORADO - MOBILIADO + MÓVEIS SIERRA).

= ED. RESID. BARONI - Rua Érico Veríssimo - ALTO ALEGRE.

Aptos com 119,297M². 01 suíte, 01 quartos, Bwc social, sala p/ 2 ambientes, cozinha, lavanderia. 01 vaga de garagem. Aptos térreos com 139,527M² c/ terraço e churrasqueira. (Tem opção de compra de mais 01 vaga de garagem)

= ED. FOREST PARK RESIDENCE. APTO 804 BL II- Rua Jerusalem, 120 - JD. LAGO - LONDRINA - PR. Com 127,57M². 01 suíte, 02 quartos, sala p/ 02 ambientes c/ sacada, cozinha, lavanderia, 01 vaga de garagem. R\$320.000,00. (TROCA POR IMÓVEL EM CASCATEL)

= ED. GERALDO MARQUES SARAIVA - (COBERTURA DUPLEX - MOBILIADO). Rua Mato Grosso, 1789 - CENTRO. Com 366,39M². 01 suíte c/ closet/ sauna, escritório, salão de jogos, Bwc social, sala jantar, cozinha, lavanderia, salão de festa amplo, 04 vagas de garagem. R\$1.800.000,00.

= ED. GRAND VILLE. APTO 601- Rua Minas Gerais, 2287 - CENTRO. Com 183,45M². 01 suíte máster, 02 quartos, Bwc social, sala p/ 2 ambientes c/ sacada e churrasqueira, cozinha, lavanderia, dep. de empregada, 02 vagas de garagem. R\$500.000,00.

= ED. RESID. FAMILLY. APTO 13 BLOCO 01 - Rua Osvaldo Cruz, 2992 - CENTRO. Com 80, M². 01 suíte c/ hidro, 01 quarto, Bwc social, sala p/ 02 ambientes, cozinha, lavanderia, 01 vaga de garagem. R\$250.000,00.

= ED. RESID. FAMILLY. APTO 13 BLOCO 02 - Rua Osvaldo Cruz, 2992 - CENTRO. Com 80, M². 03 quartos, Bwc social, sala p/ 02 ambientes, cozinha, lavanderia, 01 vaga de garagem. R\$250.000,00.

= ED. RESID. FAMILLY. APTO 22 BLOCO 04 - Rua Osvaldo Cruz, 2992 - CENTRO. Com 80, M². 03 quartos, Bwc social, sala p/ 02 ambientes, cozinha, lavanderia, 01 vaga de garagem. R\$250.000,00.

= ED. TORRE DE LYONI. APTO 6º ANDAR- Rua Recife, 1042 - CENTRO. Com 115, M². 01 suíte, 02 quartos, Bwc social, sala p/ 2 ambientes c/ sacada (fechada), cozinha, lavanderia, 01 vaga de garagem. (tela nas janelas - gesso - pisos laminados e porcelanato - portas laqueadas). R\$ 350.000,00

= ED. RESID. OESTE. APTO 31 BLOCO 03 - Rua Das Palmeiras, 1.090 - JD. COQUEIRAL Com 80,03M². 03 quartos, Bwc social, sala p/ 02 ambientes, cozinha, lavanderia.

= ED. WAY POINT. APTO 9º ANDAR - Rua Recife, 1.000 - CENTRO.

Com 204, m², 01 suíte, 02 quartos, Bwc social, sala p/ 02 ambiente c/ sacada churrasqueira / pia, lavabo, cozinha, lavanderia, bwc de serviço, 02 vagas de garagem. (Ficam armários cozinha, lavanderia e bwc - Box Blindex)

= ED. IMPERATRIZ. APTO - Rua Olavo Bilac, 1319 - CENTRO. Com 257, M². 01 suíte máster, 03 quartos, Bwc social, sala p/ 3 ambientes c/ sacada fechada, Blindex, lavabo, cozinha, lavanderia, dep. de empregada, depósito, 02 vagas de garagem. (APTO MOBILIADO- AR SPLIT - PISO LAMINADO E GRANITO). R\$850.000,00.

= ED. CASA BELLA. APTO 302 (DUPLEX) - R. Mato Grosso, 2002 - CENTRO. Com 274, M². 01 suíte c/ sacada (fechada blindex), 02 quartos, bwc social, sala Tv sala p/ 2 ambientes c/ sacada (fechada blindex), lavabo, cozinha c/ armários, lavanderia, dep. de empregada, 02 vagas de garagem.

= ED. MONTE CASTELO. APTO 1202 - Rua São Paulo, 921 - CENTRO. Com 180, M². 01 suíte, 02 quartos, bwc social, sala p/ 2 ambientes c/ sacada, cozinha, lavanderia, dep. de empregada, 01 vaga de garagem. R\$550.000,00.

= ED. PRIME TOWER RESIDENCE. APTO - Rua Marechal Deodoro, 3604 - CENTRO. Com 141,56M². 01 suíte, 02 quartos, Bwc social, sala p/ 02 ambientes c/ sacada e churrasqueira / pia, cozinha, lavanderia, 02 vagas de garagem. R\$420.000,00.

= ED. CURITIBA RESIDENCE. APTO 605 - Rua Curitiba, 1591 - NEVA Com 142,79M². 01 suíte, 02 quartos, Bwc social, sala p/ 02 ambientes sacada Gourmet, cozinha, área de serviço, 02 vagas de garagem. R\$406.951,50.

= ED. ISLA BELIZE. APTO 701 - Rua Belo Horizonte, 1758 - NEVA Com 170,33M². 01 suíte, 02 quartos, Bwc social, sala p/ 02 ambientes c/ sacada e churrasqueira / pia, cozinha, área de serviço, 02 vagas de garagem. R\$442.858,00.

= ED. GEMINI I. APTO 15º ANDAR- Rua São Paulo, 769 - CENTRO. Com 264, M². 01 suíte máster, 01 suíte, 02 quartos, Bwc social, sala p/ 2 ambientes c/ sacada, lavabo, sala jantar c/ sacada e churrasqueira, cozinha, lavanderia, dep. de empregada, 02 vagas de garagem. R\$1.150.000,00.

= ED. PREMIER. APTO 7º ANDAR - Rua Mato Grosso - CENTRO. Com 276,1087m², 01 suíte máster, 01 suíte, 01 quarto, Bwc social, sala estar, sala jantar c/ sacada e churrasqueira, lavabo, copa, cozinha, lavanderia, Bwc de empregada, 03 vagas de garagem. (armários na suíte master, quarto, cozinha e lavanderia - sala c/ estante - copa c/ painel - bwc c/ armários e Box).

= ED. SHERATHON, APTO 52 - Rua Rio de Janeiro, 1626 - CENTRO. Com 100,23M². 03 quartos, Bwc social, sala estar / jantar c/ sacada, cozinha, lavanderia. 01 vaga de garagem. R\$250.000,00

= ED. RESID. BREMER. APTO 12 BLOCO A - Rua PIO XII - NEVA Com 114, M². 01 suíte, 02 quartos, Bwc social, sala p/ 02 ambiente, cozinha, lavanderia, 01 vaga de garagem. R\$199.000,00.

RESIDENCIAL GREEN TOWN

= CONDOMINIO COM 13 SOBRADOS - Rua Erva Mate, 318. **RECANTO TROPICAL** - R1 51.737- 2013.

Com 128,23M², 01 suíte, 02 quartos, bwc social, sala p/ 2 ambientes, lavabo, sala jantar / cozinha - área de serviço.

RESIDÊNCIAS

= RESID. ALVENARIA - Marina Doce Vida - BOA VISTA DA APª. Com 260, M², Lote c/ 2.058,04M². 02 suítes, 01 quarto, Bwc social, sala estar, sala TV, sala jantar, cozinha c/ armários, lavanderia, dep. de empregada, varanda grande c/ churrasqueira garagem p/ 2 carros coberta. (piscina). R\$1.250.000,00.

= RESID. MISTA - Rua Souza Naves, 2515 - PARQUE SÃO PAULO. Lote nº0022, Quadra nº 001, com 455, M². R\$ 550.000,00.

= SOBRADO - Praça Padre Cassimiro Chichon - JD. MARIA LUIZA. Com c/ 355, M². Lote c/ 455, m² - 01 suíte máster, 03 suítes, 01 quarto c/ sacada - rouparia, sala estar, sala jantar, lavabo, espaço gourmet - cozinha, lavanderia, sauna - dep. de empregada, garagem p/ 03 carros. (ficam todos os móveis fixos - depósito - poço de luz - piscina aquecida - alarme - portão eletrônico - cerca elétrica - poço semi artesiano).

= RESID. ALVENARIA (MOBILIADA) - Marina Doce Vida I - BOA VISTA DA APª.

Com 692,62M², Lote c/ 5.833, M². 01 suíte máster, 06 suítes, sala íntima / TV, sala p/ 04 ambientes, cozinha, lavanderia, dep. de empregada, varanda c/ churrasqueira, sala de jogos - garagem p/ 2 carros, (ar condicionado - piscina - depósito - pomar -)

= SOBRADO - Rua Estanislau Cidral, 246 - ALTO ALEGRE.

Com c/ 141,10M² - Lote c/ 140,90M². 01 suíte c/ closet e varanda, 002 quartos, Bwc social, jardim de inverno, sala estar, sala jantar, lavabo, cozinha, área de serviço, churrasqueira, garagem p/ 2 carros (01 coberta). R\$390.000,00.

= SOBRADO - Rua Terra Roxa, 1329 - REGIÃO DO LAGO I.

Com c/ 422, M². Lote c/ 511,4, m² - 01 suíte máster, 02 suítes simples (uma c/ sacada), sala estar / TV / jantar (estar c/ mobília), lavabo, cozinha e lavanderia (mobiadas), salão de festas (grande) c/ churrasqueira, Piscina aquecida, Spa, Academia, garagem p/ 04 carros (duas cobertas). R\$1.750.000,00.

= SOBRADO - Rua Pernambuco, 2269 esq. c/ Flamboyant - CENTRO. Com c/ 128, M², - Lote c/ , M². 01 suíte c/ hidro, 02 quartos, Bwc social, 02 sacadas, sala, estar / Tv, lavabo, adega, cozinha, lavanderia, garagem p/ 02 carros c/ churrasqueira. (ficam todos os móveis fixos e ar-condicionado) . R\$550.000,00.

= RESID MADEIRA- Rua Tiradentes, 1804 - COUNTRY.

Com 120, M², Lote c/ 700, M². quartos, Bwc social, sala, cozinha. R\$770.000,00.

= SOBRADO - Rua Cipreste, 637 - CONDOMINIO PORTAL DO VALE.

Com c/ 327,85M² - Lote c/ 2.057,58M². 01 suíte master c/ sacada e clouset, 02 quartos (um c/ sacada), bwc social, sala estar, lavabo, escritório, Home Theater, sala jantar, cozinha e área de serviço (planejadas), Bwc serviço, = EDICULA com espaço Gourmet / churrasqueira, garagem p/ 02 carros, depósito. R\$3.100.000,00

= SOBRADO (TRES NIVEIS) - Rua Visconde do Rio Branco, 1725 - NEVA.

Com c/ 360, m². Lote c/ 595, m² - 01 suíte máster c/ varanda, 02 demi suítes, 01 quarto, bwc social, sala c/ lareira (gás / lenha), sala estar, escritório, Bwc, sala tv, sala jantar c/ varanda churrasqueira / forno pizza e cascata, cozinha e lavanderia, garagem p/ 02 carros. (piscina fibra 9x3,5), cerca elétrica, portão eletrônico, sistema de captação de água, câmeras). R\$1.800.000,00.

= RESID. MISTA - Rua Salgado Filho, 1869 - CENTRO.

Com c/ 375,51M², - Lote c/ 1.100, M². 01 suíte, 03 quartos, Bwc social, sala p/ 02 ambientes, sala Tv, escritório, sala jantar, cozinha, lavanderia, dep. de empregada, garagem, depósito. R\$1.800.000,00.

= SOBRADO - Estrada Pecheck - Marina Doce Vida (Divisa com a Planta / Marinas Comercial) - BOA VISTA DA APª.

Com 250, M², Lote c/ 3.000, M². 01 suíte, 03 quartos, Bwc social, sala estar / TV / jogos / jantar, lavabo, cozinha, lavanderia, garagem p/ 2 carros, (móveis fixos - lareira - poço artesiano com água 8,75 PH). R\$700.000,00.

= RESID. ALVENARIA - Rua Arquitetura, 478 - JD. UNIVERSITÁRIO. Com c/ 230, M² - Lote c/ 468, M². 01 suíte, 02 quartos, Bwc social, sala p/ 02 ambientes, cozinha, lavanderia, garagem p/ 3 carros, (01 coberta) = EDICULA (móveis na suíte, sala e cozinha planejada - com sobra de terreno). R\$650.000,00.

IMÓVEL COMERCIAL OU RESIDENCIAL

= IMÓVEL. ALVENARIA - Rua Uruguai, 969 - ALTO ALEGRE.

Com 283,59M², Lote c/ 690, M². (01 Sala ampla p/ recepção com 02 banheiros, amplo corredor de acesso para as 08 salas (de vários tamanhos), banheiro, sob solo garagem).

CONDOMÍNIO HORIZONTAL

= COND. RESID. MARINA DOCE VIDA II: (LANÇAMENTO)

TERRENOS individuais na beira do lago de Salto Casias; perfeito p/ pratica de esportes náutico; com infra-estrutura completa. Rua pavimentada, esgoto, iluminação, telefone, quadra de esporte, garagem para barcos, água natural.

TERRENOS

= TERRENO - Rua Antonio Mattei - JD. PIOVESAN. Lote nº 13, Quadra nº 10. Com 301, m². R\$150.000,00.

= TERRENO - COND. LAGO DOURADO. Lote nº 17. Quadra nº 01 Com 1.000, M². R\$890.000,00.

= TERRENO - COND. RESID. GRAMADO II - SÃO CRISTÓVÃO. Lote nº 11. Quadra nº 08 Com 459,56M².

= TERRENO - Av. Brasil - JD. SANTO ONOFRE. Lote nº 03, Quadra nº 24. Com 360, m². R\$300.000,00.

= TERRENO - COND. RESID. GOLDE GARDE - REGIÃO DO LAGO. Lote nº 10. Quadra nº 04 Com 740, M².

= TERRENO - COND. RESID. GOLDE GARDE - REGIÃO DO LAGO. Lote nº 14. Quadra nº 05 Com 740, M².

= TERRENO - Rua Pio XII esq. R Cassiano J. Fernandes - JD. PIO XII, NEVA. Lote nº 15-A, Quadra nº 05. Com 1.025,3600m².

= TERRENO - COND. MARINAS DOCE VIDA I - Bao Vista da Aparecida. Lote nº 30. Com 1.100, M². R\$180.000,00.



Gaucha

imobiliária **VENDAS**

FONE: 3225-1233 / 99933-9105 FAX: 3333-8316

RUA PERNAMBUCO, 54 - CENTRO

e-mail: contato@imobiliariagaucha.com.br /
www.imobiliariagaucha.com.br

CASAS, SOBRADOS e APARTAMENTOS

SOBRADO COM 333,00M²

Rua Goiás, Vila Simone, com 01 suíte master, 02 quartos, sala de jantar, sala de estar, escritório, bwc, copa, cozinha, lavabo, sacada, área de serviço, 04 vagas de garagem, aquecimento solar, churrasqueira, salão de festas, semi-mobiliado. R\$ 1.250.000,00, aceita imóvel em Toledo

SOBRADO COM 397M²

Rua Machado de Assis, Região do Lago I, 01 suíte master, 02 suítes, sala de jantar/estar, sala de TV, escritório, bwc, copa, cozinha, lavabo, 03 sacadas, área de serviço, 06 vagas de garagem, aquecimento, churrasqueira, depósito, piscina, salão de festas. valor CONSULTE-NOS

02 CASAS

Rua Presidente Bernardes nº898, casa frente com 90,00m² em alvenaria com 03 quartos, sala estar, bwc, copa, cozinha, área de serviço, casa dos fundos com 100,00m² em madeira com 03 quartos, sala, cozinha bwc, lavanderia. R\$ 500.000,00

CASA COM 420,28M²

Rua PE. Casemiro Cichom, Jd. Maria Luiza, 01 suíte master, 01 suíte, 02 quartos, sala de jantar/estar, sala de tv, copa, cozinha, lavabo, dep. empregada, área de serviço, 06 vagas de garagem, aquecimento, churrasqueira, piscina, salão de festas, semi-mobiliada, valor (consulte-nos)

SOBRADO CONDOMINIO VELMONT

Com 162,66m², rua visconde do Rio Branco, centro, com 01 suíte, 02 quartos, sala de jantar/estar, bwc, cozinha, lavabo, sacada, área de serviço, 02 vagas de garagem, aquecimento, churrasqueira, salão de festas. R\$ 520.000,00

SOBRADO RUA SIBIPIRUNA

Jd. Tropical, 01 suíte máster, 02 quartos, sala de jantar/estar, sala de TV, escritório, copa, cozinha, lavabo, área de serviço, 03 vagas de garagem, aquecimento, churrasqueira, depósito, piscina, semi-mobiliado. R\$ 850.000,00

SOBRADO

Rua Voluntários da Pátria, Country, com 119,00m², 01 suíte, 02 quartos, sala de jantar/estar, sala de TV privativa (andar superior) bwc, cozinha, sacada, área de serviço, 02 vagas de garagem. R\$ 530.000,00

SOBRADO

Rua Presidente Bernardes, com 350,00m², 01 suíte máster, 03 quartos, sala de jantar, sala de estar, sala de TV, escritório, copa, cozinha, lavabo, sacada, dep empregada, área de serviço, 04 garagens, bwc empregada, aquecimento, churrasqueira, depósito, adega, semi-mobiliado. R\$ 1.400.000,00

CASA NO CONDOMINIO

Porto Feliz, com 94,00m², Rua Marechal Candido Rondon, com 03 quartos, sala de estar, 02 bwcs, cozinha, área de serviço, 02 vagas de garagem, churrasqueira, depósito. R\$ 250.000,00

CASA COM 250,00 M² (TERRENO)

Rua Leonardo Da Vinci, Loteamento Sanga Funda, Brasmadeira, com 02 quartos, sala de TV, bwc, cozinha, área de serviço, garagem. R\$ 150.000,00

SOBRADO COM 261,20M²

Rua Camara Junior, Jardim Cristal, com 01 suíte máster, 02 demi-suítes, sala de jantar/estar, sala de TV, copa, cozinha, lavabo, sacada, área de serviço, 04 vagas de garagem, aquecimento, semi-mobiliado. R\$ 1.200.000,00.

SOBRADO COM 295,42M²

Rua Juraci Antonio Capra, Jd Social, com 01 suíte, 02 quartos, sala de jantar/estar, sala de tv, copa, cozinha, lavabo, sacada, área de serviço, 04 garagens, aquecimento, churrasqueira, semi mobiliado. R\$ 1.500.000,00

SOBRADO COM 156,00M²

Rua Publio Pimentel, Alto Alegre, com 01 suíte, 02 quartos, sala de jantar/estar, copa, cozinha, lavabo, 03 vagas de garagem, churrasqueira, depósito. R\$ 390.000,00

SOBRADO COM 113,00M²

Rua Terezina, Centro, com 01 suíte, 02 quartos, sala de jantar/estar, copa, cozinha, lavabo, sacada, área de serviço, 02 garagens, churrasqueira, semi-mobiliado. R\$ 450.000,00

APARTAMENTO

No Edifício Poletti, Rua Presidente Bernardes, com 101,00m², 02 quartos, sala de jantar/estar, cozinha, área de serviço, 01 vaga de garagem, churrasqueira, play ground, salão de festas, academia. R\$ 180.000,00

ED. AUGUSTUS

Com 180,00m², Rua da Bandeira 927, com 01 suíte, 02 quartos, sala de jantar/estar, cozinha, bwc, sacada com churrasqueira, área de serviço, 02 vagas de garagem. VALORES CONSULTE-NOS

APARTAMENTO 81M²

Residencial Lokatell, Rua Vitória, 1735, Neva, com 02 quartos, sala tv, bwc, cozinha, área de serviço, 01 garagem, churrasqueira, salão de festas. R\$ 198.000,00

OPORTUNIDADE APARTAMENTO

Com 74,71m², condomínio residencial Rio verde, neva, com 03 quartos, sala estar, bwc, cozinha, sacada, área de serviço, 01 garagem, play ground, salão de festas, semi mobiliado. R\$ 165.000,00

ED. CURITIBA RESIDENCE

Rua Curitiba, Neva, 1º apart. c/ 100,30m², 2 qtos, 2 salas, lavabo, bwc, coz., lavand., sacada c/ churrasq. e 1 gar. ; 2º apart. 142,80m², suíte, 2 qtos, bwc, 2 salas, coz., lavand. e 2 gar, CONSULTE-NOS.

ED. LE PRESTIGE 291,5M²

R. Goiás, Country. Suíte Master, 2 suítes, 4 salas, lavabo, sacadas, cozinha, lavanderia, dep. empregada, depósito, 3 vagas de garagem, ótima área de lazer em amplo terreno. Valor R\$ 1.162.000,00

APTO COM 226M²

Ed Porto Seguro, Rua Joao Pessoa, com 01 suíte, 02 quartos, sala de jantar/estar, bwc, cozinha, lavabo, sacada, dep empregada com bwc, área de serviço, 02 garagens, aquecimento, depósito, sala de jogos, piscina, play ground, salão de festas, moveis embutidos. R\$600.000,00

APARTAMENTO ED. PEDRA ANGULAR

RUA PEDRO IVO 1550, CENTRO, COM 02 QUARTOS, SALA DE JANTAR/ESTAR, BWC, COZINHA, SACADA, ÁREA DE SERVIÇO, 01 VAGA DE GARAGEM, DEPÓSITO, SALÃO DE FESTAS, SEMI-MOBILIADO. R\$ 220.000,00.

ED TORRES DE LYON

Com 118,00m², Rua Recife, Cozinha planejada, 01 suíte, 02 quartos, Bwc, sala e copa conjugadas, lavanderia, 02 vagas de garagem. R\$ 350.000,00

ED. ZARA

Ed Zara, com áreas de 85,89m² a 93,00m², Rua Natal nº940, Centro, com 02 quartos, sala, cozinha, bwc, área de serviço, churrasqueira, 01 vaga de garagem. Valores a partir de R\$ 235.000,00.

APARTAMENTO

No Edifício Memphis, com 161,76m², Rua Visconde de Guarapuava, Centro, com 01 suíte, 02 quartos, sala de jantar/estar, cozinha, área de serviço, 02 vagas de garagem, piscina, salão de festas. R\$ 390.000,00

APARTAMENTO

No Ed. Milão, Rua Paraná 5319, centro, com 02 quartos, sala de jantar/estar, bwc, cozinha, sacada, área de serviço, 01 garagem, churrasqueira, salão de festas, semi mobiliado. R\$ 300.000,00.

ED MARINI

Com apartamentos de 145M² a 148M², 01 suíte, -2 quartos, sala de jantar/estar, bwc, sacada com churrasqueira, área de serviço, 02 garagens, aquecimento, salão de festas. valores de R\$ 387.000,00 a R\$ 421.000,00.

APARTAMENTO

No Ed. Dona Adelia, com 188,00m², 01 suíte, 02 quartos, sala de jantar/estar, bwc, copa, cozinha, lavabo, sacada, área de serviço, 02 garagens, aquecimento, salão de festas. R\$ 550.000,00

SALAS COMERCIAIS

BARRAÇÃO COMERCIAL COM 291M²

Rua Nilo Peçanha, nº 90. Pq. São Paulo. R\$ 550.000,00 - aceita imóvel em Toledo

TERRENOS

TERRENO

Com 360,00m², Condomínio São Carlos, Rua Cipreste, Parque Verde. R\$ 360.000,00

TERRENO

Com 1.120,00m², Residencial Lago Dourado, Rua Terra Roxa. R\$ 1.100.000,00

TERRENO

Com 291,00m², Rua Dimas Pires Bastos, Jardim Pinheiros. R\$ 260.000,00

LOTES NO CONDOMÍNIO JARDINS DE MONET

Rua Eça de Queiroz, nº 35, Alto Alegre. Condomínio com infraestrutura completa, portaria 24h, área de festas equipada, piscina, espaço fitness, playground, espaço zen e jardins. Valores: Consulte-nos.

LOTE

No Cond. Vilage, Boa Vista da Aparecida- PR, com 2300,00m². R\$ 180.000,00

LOTE 372M²

com casa mista no fundo. Rua Itália, 1197, Jd. Europa, R\$ 140.000,00

LOTE COM 469.90M²

Rua Natal 2552, Tropical, com casa simples mais piscina fundo do lote, 03 quartos, sala estar, bwc, área de serviço. R\$ 530.000,00

TERRENO

No Condomínio Aquarela do Brasil, Rua Assis Valente, saída para Curitiba, 300,00m², R\$ 150.000,00

TERRENO EM ÁREA NOBRE

Na Avenida Brasil, São Cristóvão, com 5.280,00m² (66x80), com construção de aproximadamente 700,00m² R\$ 18.480.000,00

TERRENO

No Cond. Maria Tereza, Boa Vista da Aparecida- Pr, com 180,00m². R\$ 150.000,00

SÍTIO

Em Juvinópolis, 8 alqs., com 2 casas, barracão, estrebaria com ordenha, 2 trações com todo os implementos e 40 cabeças de vaca leiteira, 500mts BR 180. R\$ 1.400.000,00



Elso Thomann Imóveis

Rua General Osório, 2960 - Cascavel - PR

(45) 3035-1600

Creci - 2551J

Sua garantia imobiliária.

site: www.elseimoveis.com.br

Horário de atendimento: Seg à Sex: 8h30 ao 12h; 13h30 às 18h; Sáb 09h ao 12h.

VENDAS

SOBRADOS

Pq São Paulo Rua Joaquim Távora – Terreno de 402,00m2 com sobrado com aprox. 315,70m2 dividido em : casa térrea com 3 dormitórios, demais dep., quintal e edícula nos fundos; apartamento com 1 suite, 2 dormitórios e demais dep., espaço com churrasqueira e despensa nos fundos; kitinete com 1 dormitórios, sala/cozinha, wc social, 1 vaga de garagem..... R\$ 580.000,00

Nova Lorraine – Rua Nova Santa Rosa, 1053 Sob. 02 – 1 suite, 2 dormitórios, sala, cozinha, área de serviço, lavbo, wc social, 1 vaga de garagem. A/C aprox. 90m² terrenos aprox. 120m²..... R\$ 345.000,00

Esmeralda – Rua Jurandir Antonio Zanluccki - imóvel novo - parte superior com 3 quartos, bwc social; parte inferior com sala, cozinha, lavabo, 1 vaga de garagem coberta, sobre de terreno na lateral, área de serviço. Esquina com a Rua Guaiaguás R\$ 225.000,00

Esmeralda – Rua Jurandir Antonio Zanluccki - imóvel novo - parte superior com 3 quartos, bwc social; parte inferior com sala, cozinha, lavabo, 1 vaga de garagem coberta, sobre de terreno na lateral, área de serviço. Entre as ruas Guaiaguás e Bororós..... R\$ 210.000,00

Canadá – Rua Uruguaiana, área total 78,00m2 com 3 dormitórios, sala, cozinha, bwc social, lavabo, área de serviço, sacada, 2 vagas de garagem sendo 1 coberta R\$ 190.000,00

Santa Felicidade – Rua Sargento Abdiel Ribeiro dos Santos – 2 dormitórios, sala, cozinha, área de serviço, garagem R\$ 140.000,00

Parque São Paulo – Rua Prudente de Moraes esquina com a Rua Carlos de Carvalho – Sobrados geminados novos - localização privilegiada, 4 unidades disponíveis, valores a partir de R\$ 450.000,00, sobrado da esquina com 1 suite, 3 quartos, 2 sacadas, bwc social, lavabo, sala, copa, cozinha, lavanderia, sobre de terreno na lateral, 2 vagas de garagem; demais unidade com 1 suite, 3 quartos, sacada, solário, bwc social, lavabo, sala, copa, cozinha, lavanderia, espaço gourmet c/ churrasqueira - banheiro, 2 vagas de garagem. Prontos para morar CONSULTE-NOS

CASAS

Pq São Paulo – Rua Epitácio Pessoa – 3 suítes, 2 salas, copa, cozinha planejada, área de serviço, espaço gourmet com churrasqueira e wc, 2 vagas de garagem. A/T 1.008,00m2, A/C 300,00m2 CONSULTE-NOS

Centro – Rua Marechal C. Rondon – casa em alvenaria com 1 suite, 2 dormitórios, sala, copa, cozinha, wc social, área de serviço, garagem, amplo quintal R\$ 1.680.000,00

Maria Luiza – Rua Pedro Dal Pra – 1 suite c/ closet e varanda, 2 demi-suite, sala, copa, cozinha c/ armários, lavabo, área de serviço c/ armários, espaço gourmet c/ churrasqueira, piscina c/ aquecimento, garagem fechada para 2 carros, 1 vaga garagem aberta coberta, portão eletrônico, cerca elétrica R\$ 1.100.000,00

Neva – Rua Sérgio Djalma de Holanda – 2 suítes com móveis planejados, sala com móveis planejados, copa, cozinha com móveis, espaço gourmet com churrasqueira, escritório com banheiro, garagem coberta p/ 3 carros, lage c/ acab. Em gesso, piso interno porcelanato, piso externo e calçada alto drenante..... R\$ 1.000.000,00

Cataratas – Resid. Gramado II – Rua Santa Helena - terreno com 360,00m2 (12 x 30) - área construída 216,00m2 – 1 suite c/ closet, 2 quartos (demi-suite), cozinha integrada com churrasqueira, sala de estar, sala de tv, quintal nos fundos c/ deck e pergolado, central de gás, 2 vagas de garagem cobertas paralelas, móveis planejados ficam no imóvel..... R\$ 890.000,00

Alto Alegre – Rua Uruguaçu – terreno com 537,50m², casa com 201,00m² R\$ 800.000,00

Pacaembu – Pacaembu - Cond. Res. Vila Verde – Casa com 132m² e edícula com 62m². 1 suite, 2 dormitórios, sala e copa, cozinha, área de serviço. Edícula com 1 cômodo, wc e garagem..... R\$ 750.000,00

Maria Luiza – Rua José Caldart – Casa em alvenaria com 120m2, com 3 dormitórios, sala, cozinha, wc social, área de serviço, e garagem. Edícula com 2 dormitórios, wc e cozinha..... R\$ 460.000,00

Parque São Paulo – Rua Campos Sales - terreno 504m², casa em alvenaria com 3 dormitórios, sala, cozinha, despensa WC social, 2 vagas de garagem, amplo quintal R\$ 450.000,00

Parque São Paulo – Rua General Osório – terreno com 396,00m2 com uma casa de madeira com edícula e piscina R\$ 450.000,00

Universitário – Rua Gurgel – A/T 268,12m2 A/C 155,02m2 – com 3 dormitórios sala, cozinha, 2 wcs, churrasqueira, área de serviço, 2 vagas de garagem..... R\$ 380.000,00

Universitário – Rua Sociologia, 809 – 1 suite, 2 dormitórios, sala, cozinha, wc social, área de serviço, garagem, portão eletrônico, cerca elétrica R\$ 350.000,00

Universitário – Rua João Merlin – terreno com 450m2 com uma casa em alvenaria com 95,87m2 contendo 2 dormitórios, sala em 2 ambientes cozinha, wc social, área de serviço, garagem R\$ 350.000,00

Parque Verde – Rua Otelo Celestino de Castilho – terreno com 216m2 e a/c 112,66m2, casa com 3 dormitórios, sala, cozinha, wc social, área de serviço, 1 vaga de garagem R\$ 350.000,00

Santa Cruz – Residencial e Comercial – Rua Txikaos - excelente localização - terreno de esquina com 457,50m2 sendo 15m de frente para a Rua Txikaos por 30m de frente para a Rua Caraibas. Área construída de aprox. 216,00m2 sendo: - 1 casa em alvenaria com aprox. 100,00m2 com 1 suite, 2 quartos, sala, copa, cozinha, lavanderia, bwc social, bwc serviço, 1 vaga de garagem coberta; - 1 barracão com aprox. 100,00m2; - 1 sala comercial com aprox. 16,00m2 R\$ 320.000,00

Turispark – Rua Morretes - casa em alvenaria com 1 suite, 2 quartos, sala, cozinha, bwc social, garagem coberta 4 carros, área de serviço, edícula com cozinha, bwc social, 1 quarto R\$ 320.000,00

Pq São Paulo – Rua Fernando Costa – terreno com 504m2, construção averbada com 70m2, 4 dormitórios, sala, cozinha, lavanderia, wc social, 2 vagas de garagem, sobre de terreno nos fundos R\$ 280.000,00

Jd da Amizade – Rua Scottton – área do terreno aprox. 270,00m2 (15 x 18) - área construída 123,69m2 - 4 dormitórios, sala, cozinha, ampla lavanderia fechada, bwc social, garagem coberta para 3 carros, churrasqueira, portão eletrônico, sobre de terreno na lateral, forro madeira..... R\$ 245.000,00

Parque Verde – Rua Angelin, 722 – 3 dormitórios, sala, cozinha, 2 wcs, área de serviço, despensa, 2 vagas de garagem com portão eletrônico R\$ 230.000,00

Jardim Padovani – Rua André de Barros, 1284 – casa em alvenaria com forro, 3 dormitórios, sala, cozinha, wc social, 2 vagas de garagem..... R\$ 210.000,00

Parque São Paulo – Rua Julio Preste – 2 dormitórios, sala, cozinha, wc social, área de serviço, 1 vaga de garagem..... R\$ 200.000,00

Alto Alegre – Rua Marcelino Meneguzzi, Condomínio Fechado – 2 dormitórios, sala, cozinha, wc social, área de serviço, churrasqueira, 1 vaga

de garagem coberta R\$ 180.000,00

Alto Alegre – Rua Marcelino Meneguzzi, 586 casa 01 – 2 dormitórios, sala, cozinha, wc social, área de serviço, garagem R\$ 180.000,00

Cascavel Velho – Rua Itália, 108 – Condomínio Fechado – 2 dormitórios, sala, cozinha com armários, wc social, área de serviço, espaço fechado com churrasqueira R\$ 180.000,00

Jd Padovani – Rua Armando Busato, 233 - 2 quartos, sala, cozinha, bwc social, 2 vagas de garagem sendo 1 coberta, ar condicionado, portão eletrônico, aberturas em blindex, edícula c/ lavanderia fechada, churrasqueira, despensa, lavabo R\$ 180.000,00

Jd Padovani – Rua Danilo Paladini – terreno com 113,65m2, área const. 73m2. Casa em alvenaria com 2 dormitórios, sala/cozinh, área de serviço e garagem..... R\$ 150.000,00

APARTAMENTOS

Ed. Geminil – Rua São Paulo – APTO. FRENTE – 2 suítes sendo 1 master com hidro e 1 simples, 1 dormitório, sala/jantar, sala/estar, cozinha c/ armários, bwc social, lavabo, 2 sacadas sendo 1 c/ churrasqueira, área de serviço, despensa, 2 vagas de garagem R\$ 900.000,00

Centro – Rua Visconde do Rio Branco apto 202 – A/T 137,67 A/P 92,71 com 1 suite, 1 dormitório, sala com sacada, cozinha, área de serviço, wc social e 1 vaga de garagem R\$ 350.000,00

Centro – Rua Rio de Janeiro – Ed. Dom Diego - 2ª andar – 3 quadras da Av. Brasil - 1 suite, 2 quartos, sala em 2 ambientes c/ sacada, cozinha, bwc social, lavanderia, 1 vaga de garagem R\$ 350.000,00

Centro – Ed. Sheraton – Rua Rio de Janeiro, 1626 - 1 suite, 2 dormitórios, sala, cozinha, área de serviço, wc social, 1 vaga de garagem. Edifício com elevador R\$ 270.000,00

Neva – Res. Baviera – Rua Pio XII – 1 suite, 2 dormitórios, sala, cozinha com armários, wc social, área de serviço, 1 vaga de garagem..... R\$ 265.000,00

Coqueiral – Ed. Martinhago – Rua Presidente Juscelino Kubitschek, 1352 – 2 dormitórios, sala, cozinha, wc social, área de serviço, 1 vaga de garagem..... R\$ 250.000,00

Ed. Res. Family – Rua Osvaldo Cruz, 2992 apto 12 B1 02 – 3 dormitórios, sala, cozinha, área de serviço, wc social, 1 vaga de garagem, acabamento em gesso, piso laminado..... R\$ 240.000,00

Ed. San Fernando – Rua Souza Naves – 2 dormitórios, sala com sacada, cozinha, área de serviço, wc social, 1 vaga de garagem R\$ 212.000,00

Res. Vila Germânica – Rua Fortaleza, 3780 – 2 dormitórios, sala, cozinha, wc social, área de serviço, 1 vaga de garagem R\$ 200.000,00

Res. Mon Santo – Rua Minas Gerais – 2 dormitórios c/ roupeiros, sala, cozinha c/ armários, bwc social, lavanderia, sacada fechada c/ blindex, 1 vaga de garagem coberta R\$ 190.000,00

SALAS COMERCIAIS

Térrea Centro - Rua Santa Catarina região do Hospital Policlínica. c/ 430m2 terreno com 800m2 esquina com Rua Carlos de Carvalho R\$ consulte 3035-1600.

TERRENOS E CHÁCARAS

Barracão – Rua Plínio Salgado - terreno com 1.779,01m² com barracão em alvenaria R\$ 1.000.000,00

Terreno – Jardim Presidente – BR 277 – área industrial A - com 3.532,20m2; área industrial B - com 3.532,20m2; área industrial C - com 2.378,00m2; área industrial D – com 2.378,00m2 – R\$ 450,00 o metro quadrado. Consulte-nos

Terreno com benfeitoria – Rua Rio de Janeiro, 1778 - Terreno na área central com clínica de fisioterapia em pleno funcionamento. Terreno com 770,00m2 (22 x 35), área construída 318,00 m2 – sendo um sobrado misto com : piso inferior em alvenaria com clínica de fisioterapia em pleno funcionamento; - piso superior parte em alvenaria parte em madeira utilizado como escritório; - edícula em alvenaria R\$ 1.200.000,00

Terreno – Neva – Rua Salgado Filho – terreno plano com 770,00 (22X35) – com benfeitorias sendo: 3 casas simples R\$ 1.100.000,00

Terreno – Maria Luiza – Rua da Lapa, 425 – Amplo terreno em excelente localização. Área terreno 694,74m2 - sem benfeitoria, 30,25 metros de frente para a Rua da Lapa..... R\$ 450.000,00

Terreno – Pq São Paulo – Rua Vitória - Terreno com 490,00m2 sendo 14 metros de frente para Rua Vitória por 35 metros de profundidade. Sem benfeitoria. Ótimo potencial construtivo R\$ 420.000,00

Terreno – São Cristóvão – Rua Goiás, 427 – com 472,8 m2 com benfeitorias, sendo 1 casa mista e 2 casas em alvenaria R\$ 400.000,00

Terreno – Centro – Rua Vitória, 1552 sub-esquina com a Rua Pio XII – Terreno com 204,00m² sem benfeitoria R\$ 350.000,00

Terreno - Jd Panorâmico – Rua Odontologia – terreno com 422,50m2 sem benfeitoria R\$ 300.000,00

Terreno – Cancelli – Rua Terezina, 1891 - terreno de esquina com aprox. 182m² R\$ 300.000,00

Terreno – Cond. Morada do Lago – 365,67m² e área comum de 186,37m² sem benfeitoria R\$ 270.000,00

Terreno em Santa Tereza – Região do Lago - Travessa Internacional, 1537 – terreno de frente para a BR com área total de 613,97m² com uma casa de madeira..... R\$ 220.000,00

Terreno – Universitário – Rua Porto União, 709 – área de 360m2 R\$ 165.000,00

Terreno – Cascavel Velho – Rua Suíça, 2381 – com 403,00, terreno plano sem benfeitoria..... R\$ 150.000,00

Terreno – Jd Colmeia – Rua Serra Grande, 604 – área total 360m2 (12X30) sem benfeitorias R\$ 120.000,00

Terreno – Cascavel Velho – Rua Holanda esq. com a Rua Angelo Zonin – área de 480,0m² sendo 16m para a Rua Holanda e 30m para a Rua Angelo Zonin, sem benfeitoria R\$ 40.000,00 + financiamento

Chácara – BR 369 KM 165 – área total de 20.000,00m² sendo: 100 metros de frente para a BR-369 km 165 por 200 metros de profundidade. Sem benfeitoria. Distante a 9 minutos do trevo cataratas - aproximadamente 8,6 km R\$ 1.000.000,00

Chácara Urbana – Loteamento Chacaras de Recreio Lago Azul – Rua Lagoa Saquarema, 1718 - com 1.829,53m2 sem benfeitorias R\$ 280.000,00

Chácara – Comunidade N. Sra. Dos Navegantes – 2,4 alqueires, sendo 2 alqueires mecanizados atualmente com plantação de milho e restante área de reserva legal condominial. 9 km da cidade, acesso pela R. Rio da Paz, com energia elétrica e poço artesiano CONSULTE-NOS

LOCAÇÃO

SOBRADOS

Tropical – Rua Erva Mate, 318 – 1 suite, 2 demi-suite, sala, cozinha, wc social, área de serviço, garagem coberta (2..... R\$ 1.700,00

Maria Luiza – Rua Sandino Erasmo de Amorin, 798 – 1 suite, 2 dormitórios, wc social, sala, cozinha, lavabo, área de serviço, garagem, churrasqueira..... R\$ 1.350,00

Centro – Rua Belo Horizonte, 800 – Cond. Fechado – unidades 2 e 3 – com 1 suite, 2 dormitórios, sacada, wc social, sala, cozinha, lavabo, área de serviço, 1 vaga de garagem (Sobrados novos em fase de acabamento) R\$ 1.200,00

Maria Luiza – Cond. Fechado - Rua Rodrigues Alves, 507 sob. 16 – 1 suite com sacada, 2 quartos, sala, cozinha, lavabo, wc social, área de serviço, wc de serviço, 2 vagas de garagem, depósito R\$ 1.200,00

Centro – Rua Visconde do Rio Branco, 2999 unid. 02 – 1 suite, 2 dormitórios, wc social, sala, cozinha, lavabo, área de serviço e 1 vaga de garagem R\$ 1.100,00

Centro – Res. Olinda – Rua Presidente Bernardes, 1645 – 3 dormitórios, sala, copa, cozinha, wc social, lavabo, área de serviço, 2 vagas de garagem R\$ 900,00

Canadá – Rua Uruguaiana, 822 – 2 dormitórios, sala, cozinha, lavabo, wc social, área de serviço, 1 vaga de garagem R\$ 900,00

CASAS

Casa Comercial – Alto Alegre – Rua Uruguaçu, 670 – terreno com 537,50m², casa com 201,00m² R\$ 4.000,00

Casa Comercial – Centro – Rua Nereu Ramos, 2211 – próx. Ao Shopping JL – terreno com 1.092,00m², casa com 249,25m² contendo 4 salas, wc e cozinha R\$ 3.050,00

Casa Comercial – Centro – Rua Virgílio Formighieri, 239 – área terreno 390,00m2 - área construída 277,00m². Com 2 suítes, 2 dormitórios, sala, cozinha, wc social, área de serviço, 2 vagas de garagem coberta, portão eletrônico R\$ 3.000,00

Casa Comercial – Centro – Rua São Paulo, 2284 – Aproximadamente 160m2, com 5 salas, 2 wcs, espaço nos fundos com churrasqueira, quintal R\$ 2.800,00

Casas Residenciais – Neva – Rua Belo Horizonte, 882 – 3 dormitórios, sala, copa, cozinha, 2 wcs sociais, área de serviço, despensa, churrasqueira, quintal, garagem R\$ 1.800,00

Casa em Santa Tereza – Av. Assunção, 684 - 03 dormitórios, sala, escritório, wc social, cozinha, área de serv., salão de festas com churrasqueira, forno e fogão a lenha, banheiro e despensa, piscina R\$ 1.650,00

Neva – Rua Hyeda Baggio Mayer, 2790 casa 01 – 03 dormitórios, sala, cozinha, wc social, área de serviço, 01 vaga de garagem R\$ 1.100,00

Parque São Paulo – Rua Helder Baggio Mayer, 1233 (frente) – 3 dormitórios, sala, cozinha, área de serviço, 1 vaga de serviço, garagem R\$ 1.100,00

Parque São Paulo – Rua General Osório, 994 – 02 dormitórios, sala, cozinha, wc social, área de serviço, 02 vagas de garagem, churrasqueira R\$ 1.000,00

Canadá – Res. Vancouver – Rua Vicente Machado, 3557 unid. 04 – 01 suite, 02 dormitórios, sala, cozinha com armários, área de serviço, churrasqueira, 02 vagas de garagem sendo 1 coberta R\$ 1.000,00

Claudete – Rua Hélio Richardi, 389 – 1 suite, 2 dormitórios, sala, cozinha, área de serviço, wc social, 1 vaga de garagem..... R\$ 1.000,00

Parque Verde – Rua Araucária, 275 – 1 suite, 2 quartos, sala, cozinha, wc social, área de serviço, 1 vaga de garagem, quintal R\$ 950,00

Universitário – Rua Anita Garibaldi, 449 – 4 dormitórios, 2 salas, cozinha com armários, 2 wcs, depósito, área de serviço, 4 vagas de garagem..... R\$ 800,00

Santa Tereza – Rua Curitibaanos, 241 – 1 suite, 2 dormitórios, sala, cozinha, wc de serviço, área de serviço, churrasqueira, wc de serviço, despensa, 2 vagas de garagem..... R\$ 800,00

Claudete – Rua Alcir da Mota, 285 – casa mista com 3 dormitórios, sala, cozinha, wc social, área de serviço, churrasqueira, garagem R\$ 750,00

14 de Novembro – Rua do Bosque, 664 – 3 dormitórios, sala, cozinha, wc social, área de serviço, 2 vagas de garagem cobertas, quintal nos fundos..... R\$ 700,00

Parque São Paulo – Rua Carlos de Carvalho, 2333 – CASA DE MADEIRA – 1 suite, 3 dormitórios, sala, cozinha, wc social, área de serviço, 3 vagas de garagem R\$ 690,00

Montreal – Rua Yucun, 835 – 2 dormitórios, sala, cozinha, área de serviço, wc social, 2 vagas de garagem sem cobertura R\$ 650,00

Santa Tereza – Rua Internacional, 1537 – casa em madeira com 2 dormitórios, sala, cozinha, wc social, área de serviço e garagem R\$ 650,00

Cataratas – Rua Francisco Ignácio Fernandes, 51 – 3 dormitórios, sala, cozinha, wc social R\$ 550,00

serviço, 2 vagas de garagem, despensa R\$ 1.600,00

Alto Alegre – Ed. Assunção – Rua Paraguaçu, 1195 apto 506 – 1 suite, 2 dormitórios, sala, cozinha, wc social, área de serviço, 2 vagas de garagem R\$ 1.500,00

Neva – Ed. Allure – Rua Salgado Filho, 1211 – 7 andar – 1 suite, 2 dormitórios, sala, cozinha, bwc social, área serviço, 02 vagas de garagem R\$ 1.400,00

Neva – Ed. Blue Marine – apto 402 – 1 suite, 2 dormitórios, sala, cozinha, sacada com churrasqueira, wc social, área de serviço, 2 vagas de garagem R\$ 1.300,00

Centro – Ed. Belvedere – Rua Presidente Bernardes, 2557 apto 104 – 1 suite, 2 dormitórios, sala, cozinha, área de serviço, wc social, 1 vaga de garagem R\$ 1.200,00

Ciro Nardi – Ed. Pongã - Rua General Osório, 2786 apto 21 – 1 suite, 2 dormitórios, sala, cozinha, wc social, área de serviço, 1 vaga de garagem R\$ 1.000,00

Coqueiral – Ed. Martinhago – Rua Presidente Juscelino Kubitschek, 1352 apto 02 – 2 dormitórios, sala, cozinha, wc social, área de serviço, 1 vaga de garagem R\$ 900,00

Centro – Rua Santa Catarina, 1009 apto 01 – 2 dormitórios, sala, cozinha com pia e armário aéreo, área de serviço, wc social, 1 vaga de garagem R\$ 850,00

Neva – Ed. Ana Luiza - Rua Cuiabá, 3370 apto 13 (frente) – 2 dormitórios, sala, sacada com churrasqueira, área de serviço, wc social, 1 vaga de garagem R\$ 850,00

Centro – Rua Carlos de Carvalho, 3157 apto 202 – 2 dormitórios, sala, cozinha, wc social, área de serviço, dep. de empregada com wc, 1 vaga de garagem R\$ 800,00

Centro – Ed. Poletti – Rua Presidente Bernardes, 2397 apto 303 – 02 dormitórios, sala, cozinha, wc social, área de serviço, 01 vaga de garagem R\$ 800,00

Neva – Rua Pio XII, 1701 apto 15 B1 C – 1 suite, 2 dormitórios, sala, cozinha com armários, wc social, área de serviço, 1 vaga de garagem R\$ 800,00

Ed. Limberger – Rua Francisco Ignácio Fernandes, 612 apto 33 – 2 dormitórios, sala, cozinha com armários e mesa, WC social, área de serviço, 1 vaga de garagem R\$ 750,00

Neva – Res. Águas Claras – Rua Marechal Deodoro, 1563 apto 13 bl 01 – 2 dormitórios, sala, cozinha com armários, wc social, área de serviço, 01 vaga de garagem R\$ 700,00

Neva – Rua Pio XII, 1701 apto 13 B1 C – 1 suite, 2 dormitórios, sala, cozinha com armários, wc social, área de serviço, 1 vaga de garagem R\$ 700,00

1639 apto 12 bl 02 – 3 dormitórios, sala, cozinha, área de serviço, wc social, 1 vaga de garagem já incluído o condomínio, IPTU e Tx de Lixo R\$ 700,00

Maria Luiza – Res. Torres Claras – Rua Cuiabá, 565 apto 17 B1 A – 2 dormitórios, sala, cozinha, wc social, área de serviço, 1 vaga de garagem R\$ 650,00

Maria Luiza – Rua Sandino Erasmo Amorin, 1698 apto 04 – 3 dormitórios, sala, copa/cozinha, wc social, área de serviço com wc, 01 vaga de garagem R\$ 650,00

São Cristóvão – Torre do Sol II - Rua José Bonifácio, 532 apto 92 – 2 dormitórios, sala, cozinha, wc social, área de serviço, e 1 vaga de garagem. Totalmente mobiliado R\$ 650,00

Claudete – Res. Morada do Sol I – Rua Jorge Lacerda, 855 ap 12 – 3 dormitórios, sala, cozinha, wc social, área de serviço, 1 vaga de garagem R\$ 550,00

Neva – Ed. Lokatel - Rua Vitória, 1735 apto 44 – 02 dormitórios, sala, cozinha, sacada com churrasqueira, área de serviço, 01 vaga de garagem. Prédio com elevador R\$ 550,00

São Cristóvão – Ed. Torre do Sol I - Rua José Bonifácio, 532 apto 82 – Totalmente mobiliado. Com 02 dormitórios, sala, cozinha, wc social, área de serviço, 01 vaga de garagem R\$ 500,00

KITINETES

Fag – Rua João Kuloski, 488 – Unidades com e sem garagem – 1 suite, sala, cozinha, área de serviço R\$ 550,00

Pacaembu – Av. Rocha Pombo, 1336 - 03 unidades – 1 dormitório, sala/cozinha, WC social R\$ 400,00

Centro – Ed. Metrópoles – Rua Souza Naves, 4013 ap 126 – 1 dormitório, sala/cozinha, wc social R\$ 400,00

SALAS COMERCIAIS/BARRACÕES

Centro – Av. Brasil, 2414 – Amplo terreno com área total de 5.280,00m². Com 3 frentes sendo 66 metros para Av. Brasil - 80 metros para Rua Pato Branco - 66 metros para Rua Maringa. Com benfeitoria sendo 1 construção em alvenaria com aprox. 619,00m2 R\$ 18.000,00

Maria Luiza – Av Carlos Gomes, 2177 – sala com 350m² com 3 wcs sendo 1 adaptado R\$ 7.000,00

Maria Luiza – Rua Prudente de Moraes, 230 (esquina com a Rua Joaquim Távora) – sala com 384m² com 2 banheiros sendo 1 adaptado R\$ 4.500,00

Centro – Rua Rio de Janeiro (próx. Ao Teatro Municipal) - sala com aprox. 130m², com mezanino e 2 wcs, 1 vaga de garagem R\$ 3.300,00

Centro – Galeria San Remo – Rua Santa Catarina, 904 – 2 unidades - com 160m² incluindo o mezanino – 2 wcs sociais R\$ 2.300,00

Recanto Tropical – Rua JK, 1615 – com aproximadamente 160m², com sala, 2 escritórios, 2 wcs, e estacionamento R\$ 2.000,00

Centro – Travessa Pe Champagnat esq. com Av. Brasil- slas 201, 203, 205 (unificadas) – com aprox. 160m2, com 3 salas, 2 wcs sendo 1 adaptado, copa e despensa R\$ 2.000,00

Centro – Ed. Carniel – Rua Recife, 349 - sala com 80m² com 1 wc R\$ 1.800,00

Centro – Rua Marechal C. Rondon, 1818 sl 18 - com 75m² com wc R\$ 1.000,00

Centro – Rua Marechal C. Rondon, 1818 sl 12 – sala de esquina, com aprox. 70m2, com 1 wc R\$ 1.000,00

Centro – Rua Santa Catarina, 1612 – sala com aprox. 40m², com recepção e wc social R\$ 750,00

Ciro Nardi – Rua Vitória, 185 – 1 Quadra da Av. Carlos Gomes, aprox. 47m2 c/ 1 banheiro, portas com grades, ótima localização, 50m da Copel R\$ 700,00

Centro – Rua Marechal C. Rondon, 1818 sl 17 – com 45m² com wc R\$ 650,00

Centro – Rua Marechal C. Rondon, 1818 sl 23 – com 40m² com divisórias e 01 wc R\$ 650,00

Centro – Rua Mal. Rondon, 1818 sl 24 – c/ 40m² e 1 banheiro, 2ª andar- fundos R\$ 580,00

Parque São Paulo – Banca sito a Av. Carlos Gomes, 2135 – c/10m2 (frente mercado Beal..... R\$ 400,00

Barracão – Rua 7 Setembro, 1777 – com 242m2 e terreno de 420m2 - R\$ 2.300,00



PORTO SEGURO
IMOBILIÁRIA

VIVER BEM É COM A GENTE!

CRECI 4573-J

45 3225 3111

Rua Afonso Pena, 1854 | sala 02 | Centro | Cascavel - PR

www.portoseguroidomobiliaria.com



VENDA

IMÓVEIS PARA VENDA

APARTAMENTOS

Ed. Parc Lumiere - Rua Mato Grosso - Centro. Suite Simples, 2 Quartos, Closet, Sala Estar sacada. Com churrasqueira, Sala de Jantar com sacada, Cozinha Gourmet, Área de Serviço, BWC Suite Simples, BWC Social, BWC Lavabo. Com 2 vagas de garagens cobertas. Possui 281,96 m² de área total e 170,69 m² de área privativa. **R\$CONSULTE-NOS**

Ed. Azzurro - Apto N°1001. Rua Rio Grande do Sul N° 1792 - Centro. Suite Master com sacada, 2 Suite Simples com sacada, Sala 2 Ambientes com sacada, Sala de TV com sacada, Sala de Almoço, Hall com sacada, Cozinha Compacta, Cozinha com Ilha, Copa, Área de Serviço Planejada, Estendal, BWC Suite Master, 2 BWC Suite Simples, BWC Lavabo, BWC de Serviço. Com 3 vagas de garagens cobertas. Apartamento mobiliado. Possui 945 m² de área total e 612 m² de área privativa. **R\$ 3.700.000,00**

Ed. Solar Ipanema - Rua Rio de Janeiro N°1012 - Centro. Suite Master, 2 Suite Simples, Sala 2 Ambientes, sacada com churrasqueira, Sala 2 Ambientes com sacada, Cozinha Planejada, Área de Serviço, Dep. de Empregada, BWC Suite Master, 2 BWC Suite Simples, BWC Lavabo, BWC Dep. Empregada. Com 2 vagas de garagens cobertas. Apartamento mobiliado. Possui 364 m² de área total e 301 m² de área útil. **R\$ 2.360.000,00**

Ed. Excellence Rua Engenheiro Rebouças N° 2828 - Centro. Suite Master com sacada, 2 Suite Simples, Sala 2 Ambientes com sacada, Sala de Jantar, Sala de TV com sacada, Cozinha Gourmet, Área de Serviço, BWC Suite Master com Banheira, 2 BWC Suite Simples, BWC Lavabo, BWC Dep. Empregada. Com 4 vagas de garagens cobertas. Apartamento mobiliado. Possui 445 m² de área total e 240,19 m² de área útil. **R\$ 1.800.000,00**

Ed. Villa Medine Rua Minas Gerais N° 1930 - Centro. Suite Master, Suite Simples, Closet, Sala Estar, Sala de Jantar, Cozinha, Área de Serviço, Dep. Comp. Empregada, BWC Suite Hidro com Banheira, BWC Suite Simples, BWC Social, BWC Lavabo, BWC de Serviço. Com 3 vagas de garagens cobertas. Apartamento semi mobiliado. Possui 291,35 m² de área total e 258,35 m² de área útil e 178,26 m² de área privativa. **R\$ 1.080.000,00**

Ed. Ana Julia - Apto N°903. Rua Salgado Filho N° 2019 - Centro. Suite Master, 2 Suite Simples, Quarto, Sala 3 Ambientes, Escritório, Adega, Cozinha com Ilha, Lavanderia, BWC Suite Hidro Banheira 2 Pessoas, 2 BWC Suite Simples, BWC Lavabo, BWC de Serviço. Com 4 vagas de garagens cobertas. Apartamento mobiliado. Possui 251 m² de área total e 216 m² de área privativa. **R\$ 1.000.000,00**

Ed. Rosemount - Rua Pernambuco - Centro. 3 Suite Simples, Quarto, Sala 2 Ambientes, sacada com churrasqueira, Cozinha Gourmet, Área de Serviço, Despensa, 3 BWC Suite Simples, BWC Lavabo, BWC de Serviço. Com 3 vagas de garagens cobertas. Possui 310,29 m² de área total e 208,46 m² de área privativa. **R\$ 990.000,00**

Ed. Contemporâneo - Apto N° 1001. Rua Carlos de Carvalho. Centro. Suite Simples com sacada, 2 Quartos, Sala 2 Ambientes, sacada com churrasqueira, Cozinha, Área de Serviço, BWC Suite Simples, BWC Social, BWC Lavabo. Com 2 vagas de garagens cobertas. Possui 241,02 m² de área total e 135,05 m² de área útil. **R\$ 900.000,00**

Ed. Imperatriz Rua Olavo Bilac N° 1319 - Centro. Suite com Hidro, 3 Quartos, Sala 4 Ambientes com sacada, Cozinha Planejada, Área de Serviço, Despensa, BWC Suite Hidro Banheira 2 Pessoas, BWC Social, BWC Lavabo, BWC de Serviço. Com 2 vagas de garagens cobertas. Semi mobiliado. Possui 254 m² de área total e 198 m² de área privativa. **R\$ 900.000,00**

Ed. Ouro Verde - Apto n° 06. Rua Castro Alves N° 2275 - Centro. Suite Master com sacada, Suite Simples com sacada, 2 Quarto com sacada, Sala 2 Ambientes com sacada, Sala Estar com sacada, Escritório com sacada, Cozinha Planejada, Área de Serviço Planejado, Dep. de Empregada, BWC Suite Master, BWC Suite Simples, BWC Social, BWC de Serviço. Com 2 vagas de garagens cobertas. Apartamento semi mobiliado. Possui 448,51 m² de área total e 308,55 m² de área privativa. **R\$ 850.000,00**

Ed. Solar Mont Blanc - Apto N° 702. Rua Dom Pedro II N° 2099 - Centro. Suite Master, Suite Simples, 2 Quartos, Closet, Sala Estar com sacada, Sala de Jantar, Cozinha Planejada, Dep. Comp. Empregada, BWC Suite Master com Banheira, BWC Suite Simples, BWC Social, BWC Lavabo, BWC Dep. Empregada. Com 2 vagas de garagens cobertas. Apartamento semi mobiliado. Possui 269 m² de área total e 199 m² de área útil. **R\$ 820.000,00**

Ed. Sylvio Kissula - Rua Erechim N° 1354 - Centro. Suite Simples, 2 Quartos, Sala 2 Ambientes, sacada com churrasqueira e pia, Cozinha Planejada, Área de Serviço Planejado, BWC Suite Simples, BWC Social. Com 2 vagas de garagens cobertas. Possui 182,85 m² de área total e 104,2 m² de área útil. **R\$ 790.000,00**

Ed. Azzurro Rua Rio Grande do Sul N°1792 - Centro. Suite Simples com sacada, 2 Quartos com sacada, Sala 2 Ambientes com sacada, Cozinha, Copa, Área de Serviço, Despensa, BWC Suite Simples, BWC Social, BWC Lavabo, BWC de Serviço. Com 2 vagas de garagens cobertas. Apartamento semi mobiliado. Possui 270,64 m² de área total e 186,21 m² de área útil. **R\$780.000,00**

Ed. Geraldo Marques Saraiwa - Apto N°1301. Rua Mato Grosso N° 1825 - Centro. Suite Simples com sacada, Quarto, Quarto com sacada, Sala 2 Ambientes sacada. Com churrasqueira e pia, Cozinha, Área de Serviço, BWC Suite Simples, BWC Social. Com 2 vagas de garagens cobertas. Possui 202 m² de área total e 125 m² de área privativa. **R\$ 620.000,00**

Ed. Julia - Apto N°1003. Rua Souza Naves N° 4241 - Centro. Suite Simples, Quarto com sacada, Quarto, Sala 2 Ambientes com sacada, Cozinha Planejada, Área de Serviço, BWC Suite Simples, BWC Social. Com 2 vagas de garagens cobertas. Possui 188 m² de área total e 114 m² de área útil. **R\$ 600.000,00**

Ed. Avenida - Apto N° 1401. Rua Marechal Deodoro N° 3025 - Centro. Suite Simples, 2 Quartos, Sala Estar com sacada, Cozinha, Área de Serviço, BWC Suite Simples, BWC Social. Com 2 vagas de garagens cobertas. Possui 166 m² de área total e 110 m² de área privativa. **R\$ 550.000,00**

Ed. Atlanta - Apto N° 1406. Rua Salgado Filho N° 2611 - Centro. Suite Simples, 2 Quartos, Sala Estar, Sala de Jantar, Cozinha, Área de Serviço, BWC Suite Simples, BWC Social. Com 2 vagas de garagens cobertas. Possui 200 m² de área total e 117 m² de área privativa. **R\$ 550.000,00**

Ed. Vita Reale - Apto N°303 Rua Antonina N° 2254 - Centro. Suite Simples, 2 Quartos, Sala 2 Ambientes sacada Com Churrasqueira, Cozinha, Área de Serviço, BWC Suite Simples, BWC Social. Com 2 vagas de garagens cobertas. Possui 170,39 m² de área total e 111,53 m² de área privativa. **R\$ 530.000,00**

Ed. Villa Real - Apto N°21. Rua Marechal Floriano - Centro. Suite Simples, 2 Quartos, Sala 2 Ambientes, Cozinha, BWC Suite Simples, BWC Social. Com 2 vagas de garagens cobertas. Possui 172 m² de área total e 114 m² de área privativa. **R\$ 525.000,00**

Ed. Villa Real - Apto N°22. Rua Marechal Floriano - Centro. Suite Simples, 2 Quartos, Sala 2 Ambientes, Cozinha, BWC Suite Simples, BWC Social. Com 2 vagas de garagens cobertas. Possui 172 m² de área total e 114 m² de área privativa. **R\$ 520.000,00**

Ed. Costa Esmeralda Rua Manoel Ribas N°3147 - Centro. Suite Simples, 2 Quartos, Sala 2 Ambientes com sacada, Cozinha Planejada, Área de Serviço, BWC Suite Simples, BWC Social. Com 2 vagas de garagens cobertas. Apartamento semi mobiliado. **R\$ 520.000,00**

Ed. Infinity - Apto N° 801. Rua Mato Grosso - Centro. Suite Simples, 2 Quartos, Sala Estar, Cozinha, Área de Serviço, BWC Suite Simples, BWC Social. Com 2 vagas de garagens cobertas. Possui 164,27 m² de área total e 88 m² de área útil. **R\$520.000,00**

Ed. Village - Rua Antonio Alves Massaneiro N°474 - Centro. Suite Master, 2 Quartos, Sala Estar, Sala de Jantar, Escritório, Cozinha Planejada, Lavanderia, Dep. de Empregada, BWC Social, BWC Dep. Empregada. Com 1 vaga de garagem coberta. Possui 223,37 m² de área total e 169,74 m² de área privativa. **R\$ 520.000,00**

Ed. Augustus Rua da Bandeira N° 927 - Caravelle. Suite Simples, 2 Quartos, Sala 2 Ambientes, sacada com churrasqueira, Cozinha, BWC Suite Simples, BWC Social. Com 2 vagas de garagens cobertas. Possui 182 m² de área total. **R\$ 510.000,00**

Ed. Valparaíso - Apto N°41. Rua Pernambuco - Centro. Suite Simples, 2 Quartos, Sala 2 Ambientes, sacada com churrasqueira, Cozinha, Área de Serviço, BWC Suite Simples, BWC Social. Com 2 vagas de garagens cobertas. Possui 143,42 m² de área total e 95,18 m² de área privativa. **R\$ 475.000,00**

Ed. Alto Leblon - Apto N°1205. Rua Rio de Janeiro N° 956 - Centro. Suite Simples, Sala 2 Ambientes com sacada, Cozinha, Área de Serviço, BWC Suite Simples. Apartamento semi mobiliado. **R\$ 450.000,00**

Ed. Amadeus - Apto N° 31. Rua Carlos de Carvalho N° 4394 - Centro. Suite Simples com sacada, 2 Quartos, Sala 2 Ambientes com sacada, Cozinha Planejada, Área de Serviço, Dep. de Empregada, BWC Suite Simples, BWC Social, BWC de Serviço. Com 2 vagas de garagens cobertas. Apartamento semi mobiliado. Possui 177 m² de área total e 130 m² de área privativa. **R\$ 390.000,00**

Ed. Lirio - Apto N°31. Rua Belo Horizonte N°1854 - Centro. Suite Simples, 2 Quartos, Sala Estar, sacada com churrasqueira e pia, Sala de Jantar, Cozinha planejada, Área de Serviço Planejado, BWC Suite Simples, BWC Social. Com 2 vagas de garagens cobertas. Apartamento semi mobiliado. Possui 135,45 m² de área total e 103 m² de área privativa. **R\$ 380.000,00**

Ed. Ille de France - Apto N° 1002. Rua Mato Grosso N° 1680 - Centro. Suite Simples, 2 Quartos, Sala 2 Ambientes com sacada, Cozinha, Lavanderia, BWC Suite Simples, BWC Social. Com 1 vaga de garagem coberta. Possui 138,46 m² de área total e 91,27 m² de área privativa. **R\$ 360.000,00**

Ed. Valparaíso - Apto N°33. Rua Pernambuco - Centro. Suite Simples, Quarto, Sala 2 Ambientes sacada com churrasqueira, Cozinha, Área de Serviço, BWC Suite Simples, BWC Social. Com 1 vaga de garagem coberta. Possui 103,02 m² de área total e 65,4 m² de área privativa. **R\$ 340.000,00**

Ed. Alto do Lago - Apto N° 104. Rua Terra Roxa N°640 - Bloco 1 - Pacaembu. Suite Simples, 2 Quartos, Sala Estar, Sala de Jantar, sacada com churrasqueira, Cozinha, Área de Serviço, BWC Suite Simples, BWC Social. Com 1 vaga de garagem coberta. Possui 109 m² de área total e 81 m² de área útil. **R\$ 320.000,00**

Ed. Frankfurt - Apto N° 10 - A. Rua Curitiba N° 1389 - Bloco A - Neva. Suite Simples, 2 Quartos, Sala 2 Ambientes, Cozinha Planejada, Área de Serviço, BWC Suite Simples, BWC Social. Com 2 vagas de garagens cobertas. Apartamento semi mobiliado. Possui 134,24 m² de área total e 84,78 m² de área privativa. **R\$ 310.000,00**

Ed. Torredo Sol - Rua José Bonifácio N°532 - São Cristóvão. 3 Quartos, Sala Estar, Sala de Jantar, Cozinha, Lavanderia, BWC Social. Com 1 vaga de garagem coberta. Apartamento semi mobiliado. Possui 72,68 m² de área total e 60,79 m² de área privativa. **R\$ 220.000,00**

Ed. Santa Maria Rua da Lapa N°2862 - Centro. 3 Quartos, Sala 2 Ambientes, Cozinha, Lavanderia, BWC Social. Com 1 vaga de garagem coberta. Possui 94,75 m² de área total e 70 m² de área privativa. **R\$ 220.000,00**

Ed. Apolo - Apto N°12. Rua Paraná N° 956 - Centro. 3 Quartos, Sala 2 Ambientes sacada com churrasqueira, Cozinha, Área de Serviço, BWC Social. Com 1 vaga de garagem coberta. Possui 99,05 m² de área total e 80,31 m² de área privativa. **R\$ 215.000,00**

Ed. Mon Santo Rua Minas Gerais N° 2021 - Centro. 2 Quartos, Sala 2 Ambientes com sacada, Cozinha, Área de Serviço, BWC Social. Com 1 vaga de garagem coberta. Possui 86,36 m² de área total e 59,3 m² de área privativa. **R\$ 195.000,00**

Ed. Rafaello - Av. da Integração N°2491 - Alto Curitiba. 2 Quartos, Sala 2 Ambientes, sacada com churrasqueira, Cozinha Planejada, BWC Social. Com 1 vaga de garagem coberta. Apartamento semi mobiliado. Possui 78,89 m² de área total e 47,01 m² de área útil. **R\$ 191.000,00**

Ed. Satélite - Apto N°32. Rua Catanduvás N° 381 - São Cristóvão. 2 Quartos, Sala e Cozinha conjugada, Área de Serviço, BWC Social. Com 1 vaga de garagem coberta. Apartamento semi mobiliado. Possui 49,69 m² de área total e 39,63 m² de área privativa. **R\$ 180.000,00**

Ed. Germano Saroli - Apto N° 1302 Rua Carlos de Carvalho N° 3950 - Centro. Quarto, Sala 2 Ambientes, Cozinha, Lavanderia, BWC Social. Com 1 vaga de garagem coberta. Apartamento mobiliado. Possui 71,38 m² de área total. **R\$ 150.000,00**

Ed. Foz do Iguaçu - Apto N° 41. Rua Fortaleza N° 3584 - Bloco D2 - Tropical. 2 Quartos, Sala 1 Ambiente, Cozinha, Área de Serviço, BWC Social. Com 1 vaga de garagem coberta. Possui 66,39 m² de área total e 16,73 m² de área útil e 49,65 m² de área privativa. **R\$ 150.000,00**

Ed. Foz do Iguaçu - Apto N°23. Rua Fortaleza N° 3584 - Bloco D3 - Tropical. 2 Quartos, Sala 1 Ambiente, Cozinha Planejada, Área de Serviço, BWC Social. Possui 66 m² de área total e 49,65 m² de área privativa. **R\$ 130.000,00**

Ed. Cruzeiro do Sul - Apto N°85. Rua Souza Naves N° 4044 - Centro. Sala, Cozinha, BWC Social. 22,86 m² de área útil. **R\$ 70.000,00**

CASAS E SOBRADOS

Casa Cond. Vinicius de Moraes Rua Juracy Antonio Capra N°861 - Country. Suite Master, 3 Suites Simples, Closet, Sala Estar, Sala de Jantar, Sala Intima, Escritório, Cozinha, Copa, Área de Serviço, Dep. de Empregada, BWC Suite Master, 3 BWC Suite Simples, BWC Social, BWC Lavabo. Com 4 vagas de garagens cobertas. Com 540 m² de área construída e 720 m² de área do terreno. **R\$ 2.800.000,00**

Casa Cond. Lago Dourado Rua Terra Roxa N° 1425 - Região do Lago. Suite Master, Suite Simples, 2 Quartos, Closet, Sala Estar, Sala de Jantar, Sala de TV, Sala Intima, Escritório, Cozinha, Copa, Área de Serviço, Dep. de Empregada, BWC Suite Master, BWC Suite Simples, BWC Social, BWC Lavabo, BWC de Serviço. Com 2 vagas de garagens cobertas. Semi mobiliado. Com 402,89 m² de área construída e 1600 m² de área do terreno. **R\$ 2.600.000,00**

Casa Rua Santa Catarina N° 2374 - Centro. Suite Master, 2 Suite Simples, Quarto, Closet, Sala Estar, Sala de Jantar, Sala Intima, Escritório, Cozinha, Área de Serviço, Dep. de Empregada, BWC Suite Master, 2 BWC Suite Simples, BWC Social, BWC Lavabo, BWC Dep. Empregada. Com 4 vagas de garagens cobertas. Semi mobiliado. Com 385 m² de área construída e 640 m² de área do terreno. **R\$ 1.950.000,00**

Sobrado Cond. Treviso - Av. Titto Muffato - FAG. Suite Master, 3 Suite Simples, Closet, Sala 3 Ambientes, Sala Intima, Escritório, Cozinha Planejada, Cozinha Gourmet, Lavanderia, Despensa, BWC Social, BWC de Serviço. Com 3 vagas de garagens cobertas. Semi mobiliado. Com 343 m² de área construída. **R\$ 1.800.000,00**

Casa Rua Recife N° 587 - Centro. 2 Suite Simples, 3 Quartos, Sala 4 Ambientes, 2 Cozinha Planejada, 3 BWC Suite Simples, BWC Demi-Suite, BWC Social. Com 6 vagas de garagens cobertas. Semi mobiliado. Com 387 m² de área construída e 450 m² de área do terreno, sendo 300 m² de área averbada. **R\$ 1.650.000,00**

Sobrado Cond. Marinas Doce Vida N°89 - Boa Vista da Aparecida. Suite Simples com sacada, 4 Quartos, Sala 3 Ambientes, Sala e Cozinha conjugada, Área de Serviço, BWC Suite Simples, BWC Social, BWC Lavabo, BWC de Serviço. Com 2 vagas de garagens cobertas. Com 2 vagas de garagens descobertas. Semi Mobiliado. Com 310 m² de área construída totalizando e 1350 m² de área do terreno. **R\$1.500.000,00**

Casa Rua Carlos de Carvalho - Pq. São Paulo. Suite Simples, 3 Quartos, Sala Estar, Sala de Jantar, Cozinha Planejada, Área de Serviço, Lavanderia, BWC Social, BWC Lavabo, BWC Dep. Empregada. Com 2 vagas de garagens cobertas. Com 2 vagas de garagens descobertas. Semi mobiliado. Possui Edícula com bwc, Despensa, Churrasqueira, Pia, Balcão. Com 193,2 m² de área construída e 804 m² de área do terreno. **R\$ 1.200.000,00**

Casa Rua Siqueira Campos N° 2086 - Country. Suite Master, 2 Quartos, Closet, Sala Estar, Sala de Jantar, Escritório, Cozinha Gourmet, Área de Serviço Planejado, Despensa, BWC Suite Master, BWC Demi-Suite, BWC Lavabo, BWC de Serviço. Com 3 vagas de garagens cobertas. Com 3 vagas de garagens descobertas. Mobiliado. Com 235,62 m² de área construída e 700 m² de área do terreno. **R\$ 1.100.000,00**

Sobrado Rua das Hortências N° 399 - Tropical. Suite Master com sacada, 2 Quartos, Closet, Sala 2 Ambientes, Sala Estar, Cozinha Planejada, Área de Serviço, BWC Suite Master, BWC Social, BWC Lavabo. Com 4 vagas de garagens cobertas. Semi mobiliado. Com 200 m² de área construída e 536 m² de área do terreno. **R\$ 950.000,00**

Sobrado Cond. Villa Matissse - Rua Pedro Américo N° 37 - Jd. Independência. Suite Simples com sacada, 2 Quartos, Quarto com sacada, Closet, Sala Estar com sacada, Sala de Jantar, Cozinha Planejada, Cozinha Gourmet, Copa, BWC Suite Simples, BWC Social, BWC Lavabo. Com 2 vagas de garagens cobertas. Com 2 vagas de garagens descobertas. Semi mobiliado. Com 225 m² de área construída. **R\$ 845.000,00**

Casa Rua Carlos Nitzko N° 421 - Jd. Maria Luiza. Suite Simples, 2 Quartos, Sala 1 Ambiente, Sala de Jantar, Cozinha Planejada, Lavanderia, BWC Suite Simples, BWC Social, BWC de Serviço. Com 1 vaga de garagem coberta. Com 3 vagas de garagens descobertas. Semi mobiliado. Com 200,8 m² de área construída e 533 m² de área do terreno. **R\$ 795.000,00**

Casa Rua dos Pracinhas N° 229 - Região do Lago. 2 Suite Simples, Quarto, Sala Estar, Sala de Jantar, Sala de TV, Escritório, Cozinha Planejada, Copa, Área de Serviço, BWC Suite Hidro, BWC Social, BWC de Serviço. Com 2 vagas de garagens descobertas. Semi mobiliado. Possui Edícula com bwc. Com 158,22 m² de área construída e 532,5 m² de área do terreno. **R\$ 700.000,00**

Sobrado Rua Ciprestes - Pq. Verde. Suite Simples com sacada, 2 Quartos, Sala 2 Ambientes, Cozinha, Área de Serviço, BWC Suite Simples, BWC Social, BWC Lavabo. Com 2 vagas de garagens cobertas. Com 200 m² de área construída e 180 m² de área do terreno. **R\$ 565.000,00**

Casa Rua Antonina N° 506 - São Cristóvão. Suite Simples, 2 Quartos, Sala 2 Ambientes, Cozinha Planejada, Área de Serviço, BWC Suite Simples, BWC Social. Com 2 vagas de garagens cobertas. Com 2 vagas de garagens descobertas. Semi mobiliado. Pintura boa. Com 109 m² de área construída + 60 m² de Edícula totalizando 169 m² de área total. **R\$ 550.000,00**

Casa Rua Pato Branco - São Cristóvão. Suite Simples, Quarto, Closet, Sala 2 Ambientes, Cozinha Planejada, Área de Serviço, BWC Social, BWC Lavabo. Com 1 vaga de garagem coberta. Mobiliado. Com 150 m² de área construída e 165 m² de área do terreno. **R\$ 520.000,00**

Casa Rua Pedro Ivo N° 2644 - Country. Suite Simples, 2 Quartos, Closet, Sala 2 Ambientes, Cozinha, Área de Serviço, BWC Suite Simples, BWC Social, BWC Lavabo. Com 2 vagas de garagens cobertas. Semi mobiliado. Com 146 m² de área construída. **R\$ 490.000,00**

Casa Rua Cuiabá N° 964 - Jd. Maria Luiza. 3 Quartos, Sala 1 Ambiente, Cozinha, Copa, BWC Social, BWC de Serviço. Com 2 vagas de garagens coberta. Com 170,54 m² de área construída e 375 m² de área do terreno. **R\$ 480.000,00**

Casa Rua Prates - Jd. Universitário. Suite com Hidro, 2 Quartos, Sala Estar, Sala de Jantar, Cozinha Planejada, Área de Serviço, BWC Social. Com 1 vaga de garagem coberta. Com 1 vaga de garagem descoberta. Semi mobiliado. Possui Edícula com sala, bwc, churrasqueira, pia, balcão. Com 164 m² de área construída e 240 m² de área do terreno. **R\$ 460.000,00**

Casa Cond. Villa Piemonte - Rua Salgado Filho N° 3661 - Claudete. Suite Simples, 2 Quartos, Sala 2 Ambientes, Cozinha, Lavanderia, BWC Social, BWC Lavabo. Com 1 vaga de garagem coberta. Com 1 vaga de garagem descoberta. Com 104 m² de área construída, 146 m² de área total e 106 m² de área do terreno. **R\$ 450.000,00**

Sobrado Rua Aramis Athaide N° 403 - São Cristóvão. Suite Simples com sacada, 2 Quartos, Sala 2 Ambientes, Cozinha, Área de Serviço, BWC Suite Simples, BWC Social, BWC Lavabo. Com 2 vagas de garagens cobertas. Com 183 m² de área construída. **R\$ 420.000,00**

Sobrado Rua Sandino Erasmo de Amorim N° 675 - Jd. Maria Luiza. Suite Simples com sacada, 2 Quartos, Closet, Sala Estar, Sala de Jantar, Cozinha, Área de Serviço, BWC Suite Simples, BWC Social, BWC Lavabo. Com 1 vaga de garagem coberta. Com 1 vaga de garagem descoberta. Semi mobiliado. Com 138 m² de área construída e 120 m² de área do terreno. **R\$ 420.000,00**

Casa Rua Salgado Filho N° 3994 - Cancelli. Suite Simples, 3 Quartos, Sala 3 Ambientes, Sala de TV, Cozinha Planejada, Área de Serviço, Despensa, BWC Suite Simples, 2 BWC Social. Com 2 vagas de garagens cobertas. Com 1 vaga de garagem descoberta. Semi mobiliado. Possui Edícula com quarto, bwc, Despensa, Churrasqueira, Pia, Balcão. Com 174,05 m² de área total e 672 m² de área do terreno. **R\$400.000,00**

Casa Rua Raposo Tavares N° 1144 - Jd. Nova York. 3 Quartos, Sala Estar, Cozinha, Área de Serviço, BWC Social. Com 1 vaga de garagem coberta. Com 1 vaga de garagem descoberta. Com 95,89 m² de área construída e 192 m² de área do terreno. **R\$ 380.000,00**

Casa Rua Julio Boaventura Tozzo N° 624 - Jd. Veneza. 2 Quartos, Sala 1 Ambiente, Cozinha, Área de Serviço, BWC Social. Com 1 vaga de garagem coberta. Pintura nova. Com 68,51 m² de área construída, 137,02 m² de área total e 360 m² de área do terreno. **R\$ 280.000,00**

Casa Rua Sete de Setembro N° 592 - Pq. São Paulo. 3 Quartos, Sala 1 Ambiente, Cozinha, Lavanderia, BWC Social. Com 1 vaga de garagem coberta. Com 4 vagas de garagens descobertas. Com 402 m² de área do terreno. **R\$ 265.000,00**

Casa Rua Edson Luiz Favarin N° 1422 - Jd. Universitário. 3 Quartos, Sala 1 Ambiente, Cozinha Planejada, Lavanderia, BWC Social. Com 1 vaga de garagem coberta. Semi mobiliado. Com 73,98 m² de área construída. **R\$ 245.000,00**

Casa Rua Pedro Baú N° 1205 - Jd. Marietela. 3 Quartos, Sala 2 Ambientes, Cozinha, Copa, Área de Serviço, 2 BWC Social. Com 150 m² de área construída e 525 m² de área do terreno. **R\$ 230.000,00**

Casa Rua Suíça N° 2038 - Jardim Itália. 2 Quartos, Sala 1 Ambiente, Cozinha, Lavanderia, Despensa, BWC Social. Espaço Gourmet, BWC(s), despensa, churrasqueira, pia, balcão. Com 100,01 m² de área construída + 47,99 m² de Edícula e 148 m² de área total e 372 m² de área do terreno. **R\$ 225.000,00**

Casa Rua Pelotas - Canadá. Suite Simples, Sala 1 Ambiente, Cozinha Planejada, Área de Serviço, BWC Suite Simples, BWC Social. Semi mobiliado. Com 45 m² de área construída e 214,5 m² de área do terreno. **R\$ 198.000,00**

Casa Rua Tomas Edison N° 69 - Jaborá. 3 Quartos, Sala 1 Ambiente, Cozinha, Área de Serviço, BWC Social. Com 2 vagas de garagens cobertas. Com 100 m² de área construída e 387,23 m² de área do terreno. **R\$ 170.000,00**

Casa Residencial Biguetti Rua David Mascarello N° 740 - Jd. Veneza. Suite Simples, 2 Quartos, Sala 2 Ambientes, Cozinha, Lavanderia, BWC Suite Simples, BWC Social. Com 2 vagas de garagens cobertas. Com 57,6 m² de área construída totalizando. **R\$ 150.000,00**

PRÉDIOS E SALAS COMERCIAIS

Barracão Rua Aracy Tanaka Biazetto. Possui escritório, casa para caseiro e banheiros. Com 4860 m² de área total e 2100 m² de área útil. **R\$ 3.940.000,00**

Barracão - Cataratas. Com 1134,76 m² de área total. Refeitório, sala de TV, alojamento, amplos banheiro, salas para escritórios, sala de reuniões, pronto para instalação de logística, indústria ou depósito comercial. **R\$ 2.400.000,00**

Sala Edifício Felipe Adura Rua Paraná N° 2361 - Centro. Com 1 vaga de garagem coberta. **R\$ 550.000,00**

TERRENOS E CHACARAS

Chácara Rua Cíciliano Ferreira Santos Santiago - Santa Felicidade - Cascavel - PR. Área de 24200 M². Salão de Festas com churrasqueira, louça personalizada, quadra de futebol de areia, açude com taipa, poço artesiano, casa de hospedes, casa para caseiro, pomar com varias arvores frutíferas, horta, área para caminhada, portão eletrônico. **R\$ 2.500.000,00**

Chácara BR 277 - Cascavel - PR. Área de 11,5 Alq. Possui casa de Alvenaria de 140M² e Barracão 200M². **R\$1.880.000,00**

Terreno Br 467 Cataratas - Lote/Data: 02 - Quadra: 01. Terreno Comercial. Área total de 4800 m². **R\$ 2.250.000,00**

Terreno Rua Recife - Centro. Área total de 525 m². Com medidas de 15 m largura por 35 m de comprimento. **R\$ 1.500.000,00**

Terreno Rua Pedro Américo - Centro - Lote/Data: 10 - Quadra: 03. Área total de 1000 m². Com medidas de 20 m largura por 50 m de comprimento. **R\$ 850.000,00**

Terreno Rua Uruguaí - Centro - Área total de 540 m². Com medidas de 15 m largura por 36 m de comprimento. **R\$ 650.000,00**

Terreno Rua Hilário Zardo - Centro - Área total de 560 m². Com medidas de 14 m largura por 40 m de comprimento. **R\$ 615.000,00**

Terreno Rua Venezuela N° 365 Pacaembu - Lote/Data: 0023 - Quadra: 0004. Área total de 768 m². Com medidas de 12 m largura por 64 m de comprimento. **R\$ 400.000,00**

Chácara Comunidade Alto Palmares - Alto Alegre - Três Barras do Paraná - Área de 4500 m². **R\$ 250.000,00**

Terreno Rua Estanislau Chervinski N° 504 Cataratas - Lote/Data: 05 - Quadra: 04. Área total de 360 m². Com medidas de 15 m largura por 24 m de comprimento. **R\$ 235.900,00**

Terreno Cond. Aquarela do Brasil - Rua Abelle Moyses Somensi N° 201 Cascavel Velho - Lote/Data: 13 - Quadra: 06. Área total de 300 m². Com medidas de 15 m largura por 20 m de comprimento. **R\$ 220.000,00**

Terreno Rua Lajes. Jd. Santa Catarina - Lote/Data: 04 - Quadra: 09. Terreno - Área total de 491,56 m². Possui Água, Asfalto, Esgoto. **R\$ 180.000,00**

Terreno Rua Soldado Luiz Gonzaga N° 531 Jd. Petrópolis - Lote/Data: 0014 - Quadra: 0040. Área total de 366 m². Com medidas de 12 m largura por 30,5 m de comprimento. **R\$ 150.000,00**



PROMOÇÃO ESPECIAL

Ed. Apolo - Apto N°12. Rua Paraná N° 956 - Centro
3 Quartos, Sala 2 Ambientes sacada com churrasqueira, Cozinha, Área de Serviço, BWC Social. Com 1 vaga de garagem coberta. Possui 99,05 m² de área total e 80,31 m² de área privativa
DE R\$ 215.000,00 POR R\$ 205.000,00



PORTO SEGURO
IMOBILIÁRIA

VIVER BEM É COM A GENTE!

CRECI 4573-J

45 3225 3111

Rua Afonso Pena, 1854 | sala 02 | Centro | Cascavel - PR

www.portoseguroidomobiliaria.com



LOCAÇÃO

IMÓVEIS PARA LOCAÇÃO

APARTAMENTOS

Ed. Grand China - R. Nereu Ramos, 848 - Apto 12 - Neva - quarto, sala, Cozinha, BWC Social, lavanderia. Com 1 vaga de garagem R\$ 350,00 + Cond.

Ed. Grand China - R. Nereu Ramos, 848 - Apto 32 - Neva - quarto, sala, Cozinha, BWC Social, Lavandera 1 vaga de garagem coberta R\$ 350,00 + Cond

Ed. CARMO - Apto 06 - R. SOUZA NAVES, 3705 - CENTRO - Quarto, Sala, Cozinha, BWC Social. ... R\$ 390,00 + Cond.

ED. RESIDENCIAL JOAO DE BARRO - Apto 402 - R. CARLOS BARTOLOMEU CANCELLI , 993 - Bloco 12 - CANCELLI - 2 Quartos, Sala 1 Ambiente, Cozinha, Lavanderia, BWC Social. Com 1 vaga de garagem coberta R\$ 390,00 + Cond.

ED. GRAND CHINA - Apto 13 - R. NEREU RAMOS 848 - VL TOLENTINO - Quarto, Sala 1 Ambiente, Cozinha, BWC Social. Com 1 vaga de garagem coberta R\$ 400,00 + Cond.

ED. RES. CASCAVEL - Apto 44 - R. FRANCISCO BARTINIK , 1947 - Bloco C-1 - PQ VERDE - 3 Quartos, Sala 1 Ambiente, Cozinha, Lavanderia, BWC Social. Com 1 vaga de garagem coberta R\$ 400,00 + Cond.

ED. JOÃO CARLOS - Apto 01 - R. PRESIDENTE BERNARDES 2372 - CENTRO - Quarto, Sala 1 Ambiente, Cozinha, BWC Social R\$ 400,00 + Cond.

ED. JOÃO CARLOS - Apto 06 - R. PRESIDENTE BERNARDES 2372 - CENTRO - Quarto, Sala 1 Ambiente, Cozinha, BWC Social R\$ 400,00 + Cond.

ED. RES. CASCAVEL - Apto 21 - R. FRANCISCO BARTINIK , 1947 - Bloco D-1 - PQ VERDE - 2 Quartos , Sala 1 Ambiente, Cozinha, Lavanderia, BWC Social R\$ 400,00 + Cond.

ED EDIFICIO REIS - Apto 05 - R. RIO GRANDE DO SUL , 824 - CENTRO - 1 Quarto, Sala e Cozinha conjugada, BWC Social R\$ 570,00 + Cond.

ED. JOÃO CARLOS - Apto 04 - R. PRESIDENTE BERNARDES , 2372 - CENTRO - 1 Quarto , Cozinha, BWC Social R\$ 450,00 + Cond.

ED. CHINA GARDEN - Apto 25 - R. MARECHAL CÂNDIDO RONDON , 2504 - CENTRO - 1 Quarto , 1 Sala e Cozinha conjugada, BWC Social, sem garagem R\$ 450,00 + Cond.

ED. ALMADEN - Apto 62 - R. RIO GRANDE DO SUL , 2193 - CENTRO - 1 Quarto , Sala 1 Ambiente com sacada, Cozinha, Área de Serviço, BWC Social. Com 1 vaga de garagem coberta R\$ 480,00 + cond.

ED. ALMADEN - Apto 12 - R. RIO GRANDE DO SUL , 2193 - CENTRO - 1 Quarto , Sala 1 Ambiente com sacada, Cozinha, Área de Serviço, BWC Social. Com 1 vaga de garagem coberta R\$ 480,00 + cond.

ED. ALMADEN - Apto 13 - R. RIO GRANDE DO SUL , 2193 - CENTRO - 1 Quarto , Sala 1 Ambiente com sacada, Cozinha, Área de Serviço, BWC Social. Com 1 vaga de garagem coberta R\$ 480,00 + cond.

ED. GERMANO SAROLLI - Rua Carlos De Carvalho, 3950 - Apto 1302 - Centro - Quarto, Sala 1 Ambiente, Cozinha, BWC Social. Com 1 vaga de garagem coberta. Apartamento mobiliado R\$ 500,00 + Cond.

ED. Francisco Vaccas - Av. Brasil, 5431 - Apto 42 - Centro - 1 Quarto, Sala e Cozinha conjugada, BWC Social R\$ 500,00 + Cond.

ED. RES. UNIVERSITÁRIO - Apto 207 - AV. FAG Nº 212 - FAG - Quarto , Sala 1 Ambiente, Cozinha, BWC Social. Com 1 vaga de garagem coberta R\$ 500,00 + Cond.

ED. João Carlos - R. Presidente Bernardes, 2372 - Apto 13 - Centro - 2 Quartos, Sala 1 Ambiente, Cozinha, Área de Serviço, BWC Social R\$ 520,00 + Cond.

ED. JOÃO CARLOS - Apto 14 - R. PRESIDENTE BERNARDES 2372 - CENTRO. Quarto, 1 Sala 1 Ambiente, Cozinha, ÁREA de Serviço, BWC Social. Com 1 vaga de garagem coberta R\$ 550,00 + Cond.

ED. Residencial Lokatell - R. Vitória, 1735 - Apto 32 - Neva - 2 Quartos, Sala 1 Ambiente com sacada, Cozinha, Lavanderia, BWC Social. Com 1 vaga de garagem coberta R\$ 550,00 + Cond.

ED. Germano Sarolli - Rua Carlos De Carvalho, 3950 - Apto 903 - Centro - Quarto, Sala 1 Ambiente, Cozinha, BWC Social. Com 1 vaga de garagem coberta. Apartamento mobiliado R\$ 500,00 + Cond.

ED. EDIFICIO REIS - Apto 09 - R. RIO GRANDE DO SUL Nº 824 - CENTRO - 2 Quartos, Sala 1 Ambiente, Cozinha, Lavandaria, 2 BWC Social R\$680,00 + Cond.

ED. TORRE DO SOL II - Apto 125 - R. JOSÉ BONIFÁCIO 476 - SÃO CRISTÓVÃO - 2 Quartos, Sala 1 Ambiente, Cozinha, Área de Serviço, BWC Social. Com 1 vaga de garagem coberta R\$ 600,00 + Cond.

ED. GERMANO SAROLLI - Rua Carlos De Carvalho, 3950 - Apto 1304 - Centro - Quarto, Sala 1 Ambiente, Cozinha, BWC Social. Com 1 vaga de garagem coberta. Apartamento mobiliado R\$ 600,00 + Cond.

ED. JOÃO CARLOS - Apto 02 - R. PRESIDENTE BERNARDES 2372 - CENTRO. 2 Quartos, Sala 1 Ambiente, Cozinha, Área de Serviço, BWC Social R\$ 600,00 + Cond.

ED. MUNIQUE - Apto 14 - R. CURITIBA , 1417 - Bloco A - NEVA - 3 Quartos , Sala 1 Ambiente, Cozinha Planejada, BWC Social. Com 1 vaga de garagem coberta R\$ 600,00 + Cond.

ED. JOÃO CARLOS - Apto 10 - R. PRESIDENTE BERNARDES 2372 - CENTRO - 2 Quartos , Sala 1 Ambiente, Cozinha, Área de Serviço, BWC Social R\$ 600,00 + Cond.

ED FRANCISCO VACCAS - AV BRASIL Nº 5431 APTO 29 - CENTRO.2 Quarto, Sala, Cozinha, Lavandaria, 2 BWC Social R\$ 600,00 + Cond.

ED. TORRE DO SOL II - Apto 85 - R. JOSÉ BONIFÁCIO , 476 - SÃO CRISTÓVÃO - 2 Quartos , Sala 1 Ambiente, Cozinha, BWC Social. Com 1 vaga de garagem coberta R\$ 600,00 + Cond.

ED. VISCONDE DE GUARAPUAVA - Apto 05 - R. VISCONDE DE GUARAPUAVA 2865 - CENTRO. 2 Quartos, Sala 1 Ambiente, Cozinha, Área de Serviço, BWC Social. Com 1 vaga de garagem coberta R\$ 600,00 + Cond.

ED. RES. UNIVERSITÁRIO - Apto 109 - AV. FAG , 212 - FAG - 1 Quarto , Sala 1 Ambiente, Cozinha, BWC Social. Com 1 vaga de garagem coberta R\$ 650,00 + Cond.

ED. GIRASSOL - Apto 16 A - R. PERNAMBUCO , 49 - CENTRO - Suite Simples, 2 Quartos , Sala 1 Ambiente, Cozinha, BWC Suite Simples, BWC Social R\$ 650,00 + Cond.

ED. BELLE VILLE - Apto 41 - R. RIO DE JANEIRO 1756 - CENTRO - Suite Simples, 2 Quartos, Sala 1 Ambiente, Cozinha, Área de Serviço, BWC Suite Simples, BWC Social, BWC Lavabo. Com 1 vaga de garagem coberta R\$ 700,00 + Cond.

ED. RESIDENCIAL VILA FLORENZA II - Apto 101 - R. EMIR SFAIR , 515 - FAG - 2 Quartos , Sala 1 Ambiente, Cozinha Americana, Lavandaria, 1 BWC Social. Com 1 vaga de garagem descoberta R\$ 750,00 + Cond.

ED. STUDIO I - Apto 206 - R. RECIFE , 2732 - CENTRO - Quarto , Sala 1 Ambiente, Cozinha Americana, BWC Social, Lavabo. Com 1 vaga de garagem coberta. Apartamento semi mobiliado R\$ 750,00 + Cond.

ED. BRISTOL - Apto 43 - R. PARANÁ , 2465 - CENTRO - 1 Demi-Suite, 2 Quartos , Sala 1 Ambiente, Cozinha, Área de Serviço, BWC Social. Com 1 vaga de garagem coberta R\$ 750,00 + Cond.

ED. GENOVA - Apto 603 - R. TV CRISTO REI , 220 - CENTRO - Suite Simples, Quarto , Sala 1 Ambiente com sacada, Cozinha, BWC Suite Simples, BWC Social. Com 1 vaga de garagem coberta R\$ 780,00 + Cond.

ED. VIENA - Apto 33 - R. SANTA CATARINA , 245 - CENTRO - 2 Quartos, Sala 1 Ambiente com sacada, Cozinha, Área de Serviço, BWC Social. Com 1 vaga de garagem coberta R\$ 800,00 + Cond.

ED. SANTA MARIA - Apto 05 - R. DA LAPA , 2862 - Bloco A - CENTRO - 3 Quartos , Sala 2 Ambientes, Cozinha, Lavandaria, BWC Social. Com 1 vaga de garagem coberta R\$ 800,00 + Cond.

ED. STUDIO I - Apto 202 - R. RECIFE , 2732 - CENTRO - Quarto , Sala 1 Ambiente, Cozinha Americana, BWC Social. Com 1 vaga de garagem coberta R\$ 800,00 + Cond.

ED. ISABELA - Apto 05 - R. MANOEL RIBAS , 3271 - CENTRO - 1 Quarto , Sala 1 Ambiente com sacada, Cozinha Planejada, Lavandaria, BWC Social. Com 1 vaga de garagem coberta. Apartamento mobiliado R\$ 850,00 + Cond.

ED. BELA VISTA DE MINAS - APTO 204 - R. MINAS GERAIS , 1083 - CENTRO - Suite Simples, 2 Quartos , Sala 2 Ambientes sacada Com Churrasqueira e Pia, Cozinha Planejada, Área de Serviço, 2 BWC Social. Com 2 vagas de garagens cobertas R\$ 850,00 + Cond.

ED. EDIFICIO ALFREDO NEPPEL - Apto 102 - R. MATO GROSSO 541 - SÃO CRISTÓVÃO - Suite Simples, 2 Quartos, Sala 1 Ambiente com sacada, Cozinha, BWC Suite Simples, 1 BWC Social. Com 1 vaga de garagem coberta R\$ 870,00 + Cond.

ED. PORTAL DO LAGO - Apto 01 - R. 13 DE MAIO 154 - REGIÃO DO LAGO I - Suite Simples com sacada, 2 Quartos, Sala 1 Ambiente com sacada, Cozinha Planejada, Lavandaria, BWC Suite Simples, BWC Social. Com 1 vaga de garagem coberta. Apartamento mobiliado R\$ 900,00 + Cond.

ED. AMERICAN PARK - Apto 74 - R. MATO GROSSO , 1544 - CENTRO - Suite Simples, 2 Quartos , Sala 1 Ambiente com sacada, Cozinha Planejada, Lavandaria, 2 BWC Social. Com 1 vaga de garagem coberta R\$ 900,00 + Cond.

ED. MORADA DO SOL II - Apto 34 - R. JORGE LACERDA , 855 - Bloco 05 - CENTRO - 3 Quartos , 1 Sala 2 Ambientes, Cozinha, BWC Social. Com 1 vaga de garagem coberta R\$ 900,00 + Cond.

ED. PRESIDENTE COSTA E SILVA - R. COSTA E SILVA Nº 1750 - COQUEIRAL - 2 Quartos, Sala 2 Ambientes sacada Com Churrasqueira e Pia, Cozinha, Lavandaria, BWC Social. Com 1 vaga de garagem coberta R\$ 950,00 + Cond.

ED. RESIDENCIAL VITORIA - Apto 48 - R. VICENTE MACHADO, 2355 - Bloco A - COUNTRY - Suite Simples, 2 Quartos , Sala 1 Ambiente, Cozinha Planejada, BWC Suite Simples, 1 BWC Social. Com 1 vaga de garagem coberta R\$ 950,00 + Cond.

ED. MANOELA - Apto 106 - R. Rio Grande Do Sul , 751 - Centro - Suite Simples, 2 Quartos , Sala com sacada, Cozinha, Área de Serviço, Dep. de Empregada, BWC Social. Com 1 vaga de garagem coberta R\$1.200,00 + Cond.

ED. INDEPENDENCIA - Apto 204 - R. MARECHAL FLORIANO, 3518 - CENTRO - Suite Simples, 2 Quartos, Sala 2 Ambientes com sacada, Cozinha, Área de Serviço, BWC Suite Simples, BWC Social. Com 1 vaga de garagem coberta R\$ 1.100,00 + Cond.

ED. COLOMBELI - Apto 102 - R. MATO GROSSO , 2539 - CENTRO - Suite Simples, 2 Quartos , Sala 2 Ambientes, Cozinha, Área de Serviço, Despensa, BWC Social, BWC Dep. Empregada. Com 1 vaga de garagem coberta R\$ 1.200,00 + Cond.

ED. Barcelona - R. Rio de Janeiro 3002 - Apto 706 - Centro - 2 quartos, sala conj. cozinha, BWC Social, Área de serviço, 1 vaga de garagem coberta R\$ 1.200,00 + Cond.

ED. EDIFICIO ROMA - Apto 607 - R. PRESIDENTE JK, 1611 - CENTRO - Quarto com sacada , Sala 1 Ambiente com sacada, Cozinha Planejada, Lavandaria com armário , BWC Social. Com 1 vaga de garagem coberta. Apartamento semi mobiliado R\$ 1.200,00 + Cond.

ED. Grand Ville - R. Minas Gerais, 2287 - Apto 601 - Centro - Suite Simples, 2 Quartos, Sala Estar com sacada e churrasqueira, Sala de Jantar, Cozinha Planejada, Área de Serviço, Dep. Empregada, BWC Suite com Banheira, BWC Social, BWC Dep. Empregada. Com 2 vagas de garagens cobertas. Apartamento semi mobiliado R\$ 1.250,00 + Cond.

ED. ILLE DE FRANCE - Apto 1501 - R. MATO GROSSO , 1680 - CENTRO - Suite Simples, 2 Quartos , Sala 1 Ambiente com sacada, Cozinha, BWC Suite Simples, BWC Social. Com 1 vaga de garagem coberta R\$ 1.300,00 + Cond.

ED. Vila Firenze - Apto 1004 - R. Manoel Ribas, 2357 - Centro - suite, 02 quartos, sala, cozinha, Área de serviço, garagem (livre de IPTU e lixo e condomínio R\$1.400,00

ED. ATHENAS - R. PRESIDENTE KENNEDY, 2277 - Apto 201 - CENTRO - Suite Simples, 2 Quartos , Sala 1 Ambiente com sacada, Sala Estar, Cozinha, Área de Serviço, BWC Suite, BWC Social. Com 1 vaga de garagem coberta R\$ 1.400,00 + Cond.

ED. BELVEDERE - Apto 1604 - R. PRESIDENTE BERNARDES , 2557 - CENTRO - Suite Simples, Quarto , Sala Estar com sacada, Sala de TV com sacada, Cozinha Planejada, Área de Serviço, BWC Suite Simples, BWC Social. Com 1 vaga de garagem coberta. Apartamento mobiliado R\$ 1.400,00 + Cond.

ED. RESIDENCIAL LAGUNA - Apto 31 - R. 13 DE MAIO Nº 320 - REGIÃO DO LAGO I - Suite Simples, 2 Quartos , Sala 2 Ambientes com sacada, Cozinha, Área de Serviço, BWC Suite Simples, BWC Social. Com 2 vagas de garagens cobertas. ... R\$ 1.500,00 + Cond.

Ed Itá - COBERTURA 51 - R. SÃO PAULO , 1411 - CENTRO - Suite Simples, 2 Quarto com sacada, Quarto, Sala 3 Ambientes com sacada, Cozinha, Área de Serviço, Dep. de Empregada, BWC Suite Simples, BWC Social com Banheira, BWC de Serviço, terraço , churrasqueira e pia. Com 2 vagas de garagens cobertas R\$ 1.500,00 + Cond.

ED. Barcelona - R. Rio de Janeiro 3002 - Apto 705 - Centro - Suite, 2 quartos, 1 sala, cozinha, 1 BWC Social, Área de serviço, 1 vaga de garagem coberta R\$ 1.500,00 + Cond.

ED. EDIFICIO MIRAGE - Apto 202 - R. DA BANDEIRA , 990 - CENTRO - Suite Simples, 2 Quartos , Sala 2 Ambientes sacada Com Churrasqueira e Pia, Cozinha planejada , Lavandaria, 2 BWC Social, Lavabo. Com 2 vagas de garagens cobertas com depósito. imóvel novo R\$ 1.800,00 + cond.

ED. GUIOMAR REZENDE - Apto 1102 - R. BARÃO DO CERRO AZUL 1220 - CENTRO - Suite Simples com sacada, 1 Quarto, 1 Quarto com sacada, Sala 2 Ambientes sacada Com Churrasqueira e Pia, Cozinha, Área de Serviço, BWC Suite Simples, BWC Social. Com 1 vaga de garagem coberta R\$ 1.800,00 + Cond.

ED. Cohamic - Apto 801 - R. SALGADO FILHO , 2653 - CENTRO - Suite Simples, 3 Quartos , Sala 2 Ambientes com sacada, Cozinha, Lavandaria. Com 2 vagas de garagens cobertas. Com 1 vaga de garagem descoberta R\$ 1.900,00 LIVRE DE CONDOMINIO DE IPTU E LIXO.

ED. MONTE ALTO - Apto 402 - R. CARLOS DE CARVALHO 4066 - CENTRO - Suite Simples, 2 Quartos, Sala 2 Ambientes com sacada, Cozinha, Área de Serviço, BWC Social. Com 2 vagas de garagens cobertas R\$ 1.920,00 + Cond.

ED. OURO VERDE - Apto 06 - R. CASTRO ALVES , 2275 - CENTRO - Suite Master com sacada, 1 Suite Simples com sacada, 2 Quarto com sacada , Sala 2 Ambientes com sacada, Sala Estar com sacada, Escritório com sacada, Cozinha Planejada, Área de Serviço Planejado, Dep. de Empregada, BWC Suite Master, BWC Suite Simples, BWC Social, BWC de Serviço. Com 2 vagas de garagens cobertas R\$ 2.600,00 + Cond.

Ed. Nives - Rua Olindo Periolo, 1946 - Jd Nova York:

Apto 11 - Quarto, Sala e cozinha conjugada, lavanderia, BWC Social, 1 Vaga de Garagem R\$ 880,00 + Cond.

Apto 23 - 2 Quartos, Sala, Cozinha, BWC Social, 1 Vaga de garagem R\$ 800,00 + Cond.

Apto 13 - 2 Quartos, Sala, Cozinha, BWC Social, 1 Vaga de garagem R\$ 880,00 + Cond.

Apto 21 - 2 Quartos, Sala com sacada, Cozinha, BWC Social, Lavandaria, 1 Vaga de garagem R\$ 950,00 + Cond.

Apto 12 - 2 Quartos, Sala, Cozinha, BWC Social, 2 Vagas de garagem R\$ 980,00 + Cond.

Apto 22 - 2 Quartos, Sala, Cozinha, BWC social, 2 Vagas de garagem R\$ 980,00 + Cond.

CASAS

R. PRESIDENTE KENNEDY , 660 - CENTRO KIT 02 - Quarto , Cozinha conjugada com sala , BWC Social R\$ 450,00 + Cond.

R. PRESIDENTE KENNEDY , 660 - CENTRO KIT 03 - Quarto , Cozinha conjugada com sala , BWC Social R\$ 450,00 + Cond.

R. DAS MARGARIDAS , 1177 - JD GUARUJÁ - 2 Quartos, Sala 1 Ambiente, Cozinha, Área de Serviço, BWC Social Com 1 vaga de garagem R\$ 450,00

R. PRESIDENTE KENNEDY , 660 - CENTRO KIT 04 - Quarto , Cozinha conjugada com sala , BWC Social R\$ 520,00.

R. TRANQUILLO NORO , 720 - PQ VERDE - Casa no condomínio Moradas Cascavel I - Casa 514 - 2 Quartos, Sala 1 Ambiente, Cozinha, BWC Social. Com 1 vaga de garagem descoberta R\$ 550,00

R. TRANQUILLO NORO , 720 - PQ VERDE - Moradas Cascavel I - Casa 580 - 2 Quartos, Sala e Cozinha conjugada, BWC Social Com 1 vaga de garagem descoberta R\$ 550,00 + Cond.

R. SETE DE SETEMBRO , 984 - PQ SÃO PAULO. CHINA PARK - 2 Quartos, Sala 1 Ambiente, 1 Lavandaria, BWC Social Com 1 vaga de garagem coberta R\$ 590,00 + Cond.

RUA SADI ANTONIO ZORTEA , 750 - COQUEIRAL - 3 Quartos, Sala 1 Ambiente, Cozinha, BWC Social. Com 1 vaga de garagem coberta R\$ 700,00

R. CURITIBA 1276 - NEVA. RESIDENCIAL CHINA - Casa 03 - 2 Quartos, Sala 1 Ambiente, Cozinha, Área de Serviço, BWC Social. Com 1 vaga de garagem coberta R\$ 700,00 + Cond.

R. ACRE , 802 - COUNTRY - 3 Quartos, Sala 1 Ambiente, Cozinha, Área de Serviço, BWC Social Com 1 vaga de garagem coberta R\$ 550,00.

R. GUARANIACU , 740 - JD GRAMADO - 3 Quartos, Sala 1 Ambiente, Cozinha, Lavandaria, BWC Social. Com 1 vaga de garagem coberta R\$ 750,00

R. PRATES 325 - TURISPARQUE - 3 Quartos, Sala 1 Ambiente, Cozinha, Despensa, BWC Social. 1 vaga de garagem coberta R\$ 800,00

R. DAS PERPETUAS, 739 - JD GUARUJÁ - 4 Quartos, Sala 1 Ambiente, Cozinha, Área de Serviço, BWC Social. Com 1 vaga de garagem coberta. Pintura nova. Possui uma Churrasqueira R\$ 830,00.

R. JULIO BOAVENTURA TOZZO 624 - JD VENEZA - 2 Quartos, Sala 1 Ambiente, Cozinha, Área de Serviço, BWC Social. Com 1 vaga de garagem coberta R\$ 850,00

R. KAMAYURAS , 919 - JD SANTA CRUZ - Suite Simples, 2 Quartos, Sala Estar, Cozinha, 1 Copa, 1 Lavandaria, BWC Social Com 1 vaga de garagem coberta. Com 2 vagas de garagens descobertas R\$ 850,00

RESIDENCIAL CINCO ESTRELAS - R. NATAL , 1709 Casa 01 - CENTRO - Suite Simples, 2 Quartos, Sala 1 Ambiente, Cozinha, BWC Social. Com 1 vaga de garagem coberta R\$ 850,00

R. KAMAYURAS , 1760 - JD SANTA CRUZ - Suite Simples, 2 Quartos , Sala 1 Ambiente, Cozinha, Lavandaria, BWC Social Com 3 vagas de garagens cobertas R\$ 880,00

R. ROSA NORMA VESSARO 1073 - SÃO CRISTÓVÃO - 3 Quartos, Sala 1 Ambiente, Cozinha, BWC Social. Com 1 vaga de garagem coberta R\$ 900,00

R. NARCISOS, 1105 - JD GUARUJÁ - 2 Quartos, Sala 1 Ambiente, Cozinha, Copa, Área de Serviço, BWC Social. Com 2 vagas de garagens cobertas. Tem mais uma casa no terreno com quarto, sala , cozinha e bwc R\$ 950,00.

R. PETUNIAS, 562 - JD GUARUJA - Suite Simples, 2 Quartos, Sala 1 Ambiente, Cozinha, Copa, Área de Serviço, BWC Suite Simples, BWC Social. Com 1 vaga de garagem coberta R\$ 940,00.

R. PROMOTOR CESAR SALGADO, 90 - PQ SÃO PAULO - 3 Quartos, Sala 1 Ambiente, Sala de Jantar, Cozinha, Lavandaria, BWC Social. Com 1 vaga de garagem coberta R\$ 950,00

R. JOSÉ BONIFÁCIO , 635 - SÃO CRISTÓVÃO - 3 Quartos, Sala 1 Ambiente, Cozinha, Lavandaria, BWC Social Com 2 vagas de garagens cobertas R\$ 900,00

R. LONDRINA , 2083 - COUNTRY - Suite Simples, 2 Quartos, Sala 1 Ambiente, Sala de Jantar, Cozinha, Lavandaria, Dep. de Empregada, BWC Suite Simples, BWC Social, BWC Dep. Empregada Com 2 vagas de garagens cobertas. Com 2 vagas de garagens descobertas R\$ 1.300,00.

R. ARIBARROSO 732 - JD BRASILIÃO - Suite Simples, 2 Quartos, Sala 2 Ambientes, Cozinha Planejada, Lavandaria, BWC Suite Simples, 2 BWC Social Semi mobiliado. Possui Edícula com bwc, Churrasqueira, Pia e Balcão. Piscina aquecida, garagem para 02 carros, portão eletrônico e alarme R\$ 1.600,00.

R. SIQUEIRA CAMPOS 1411 - COUNTRY - Suite Simples, 2 Quartos, 3 Sala 1 Ambiente, Cozinha Planejada, Área de Serviço, BWC Suite Simples, BWC Social. Com 2 vagas de garagens cobertas e 5 vagas de garagens descobertas R\$ 1.800,00

SOBRADOS

R. GUAIRA , 577 - TROPICAL. SB 05 - 3 Quartos, Sala 1 Ambiente, Cozinha, Área de Serviço, BWC Social, Lavabo Com 1 vaga de garagem coberta R\$ 650,00 + Cond.

R. ARTUR NISIO, 250 - JD VITÓRIA - Suite Simples com sacada, 2 Quartos, Sala 1 Ambiente, Cozinha, Lavandaria, BWC Suite Simples, BWC Social, Lavabo. Com 1 vaga de garagem coberta. Com 1 vaga de garagem descoberta. Pintura nova. Possui Edícula com 1bwc , Churrasqueira, Pia R\$ 1.300,00

R. TIRADENTES , 1641 - COUNTRY - SB 02 - 3 Suite Simples, Sala 2 Ambientes, Cozinha, Lavandaria, 3 BWC Suite Simples, 1 BWC Lavabo Com 1 vaga de garagem coberta R\$ 1.400,00

R. TIRADENTES , 1641 - COUNTRY - SB 03 - 3 Suite Simples, Sala 2 Ambientes, Cozinha, Lavandaria, 3 BWC Suite Simples, 1 BWC Lavabo Com 1 vaga de garagem coberta R\$ 1.400,00

R. RECIFE , 3696 - JD ACLIMAÇÃO - Suite Simples com sacada, 2 Quartos, Sala 1 Ambiente, 1 Sala de Jantar, Cozinha, Lavandaria, BWC Suite Simples, BWC Social, Lavabo. Com 1 vaga de garagem coberta. Com 1 vaga de garagem descoberta. Pintura nova. Possui Edícula com 1bwc , Churrasqueira, Pia R\$ 1.600,00.

R. VICENTE MACHADO , 2441 - COUNTRY - CONDOMINIO RESIDENCIAL MENADEL - Suite com Hidro com sacada, 2 Quartos, Sala 2 Ambientes, Cozinha planejada, Área de Serviço, BWC Suite Hidro com Banheira, BWC Social, Lavabo. Com 1 vaga de garagem coberta. Com 1 vaga de garagem descoberta, com churrasqueira e pia com bancada R\$ 1.600,00 + Cond.

R. DAS HORTENCIAS , 361 - TROPICAL - Suite Simples, 2 Quartos, Sala 2 Ambientes, Cozinha, Área de Serviço, BWC Social, BWC Lavabo. Com 1 vaga de garagem coberta, possui churrasqueira R\$ 1.700,00

R. MARCIA REGINA, 151 - ALTO ALEGRE - Suite com Hidro, Suite Simples, 2 Quartos, Sala 2 Ambientes, Cozinha, Copa, BWC Social. Com 1 vaga de garagem descoberta. Possui churrasqueira, piscinacom aquecedor R\$ 1.800,00.

R. FORTALEZA , 1415 - CENTRO - Suite Simples, 2 Quartos, Sala 1 Ambiente, Cozinha Planejada, Área de Serviço, BWC Social. Com 2 vagas de garagens cobertas R\$ 1.800,00

R. SANDINO ERASMO DE AMORIM , 1403 - JD MARIA LUIZA - Suite Simples, 1 Quarto com sacada, 2 Quartos, Sala 2 Ambientes, Cozinha, Lavandaria, Dep. de Empregada, BWC Suite Simples, BWC Social, BWC Lavabo, BWC Dep. Empregada. Com 1 vaga de garagem descoberta. Possui Edícula com Churrasqueira R\$ 2.000,00

R. ANGELIM , 370 - CIDADE VERDE - Suite Simples com sacada, Quarto, Quarto com sacada, Sala 2 Ambientes, Cozinha, Área de Serviço, Despensa, BWC Suite Simples, BWC Social, BWC Lavabo Com 2 vagas de garagens cobertas. Com 1 vaga de garagem descoberta R\$ 2.500,00

R. ESTANISLAU CHERVINSKI, 504 - CONDOMINIO JARDOM BATANICO - CATARATAS - Suite Simples com sacada, 2 Quartos, Closet, Sala Estar, Sala de Jantar, Cozinha planejada, Área de Serviço, Despensa, BWC Suite Simples, BWC Social, BWC Lavabo. Com 2 vagas de garagens cobertas R\$ 2.800,00 + Cond.

R. MANOEL A. DE OLIVEIRA , 1074 - JD MARIA LUIZA. Suite Master com sacada, Suite Simples, 2 Quartos, Closet, Sala Estar, Sala de Jantar, Sala de TV, Cozinha, Área de Serviço, Dep. de Empregada, 1 BWC Suite Master com Banheira, 1 BWC Suite Simples, 1 BWC Social, 1 BWC Lavabo Com 4 vagas de garagens cobertas. Possui Edícula com Churrasqueira R\$ 3.500,00



CRECI 4573-J

45 3225 3111

Rua Afonso Pena, 1854 | sala 02 | Centro | Cascavel - PR

www.portoseguroimobiliaria.com



IMÓVEIS PARA LOCAÇÃO

Edifício Metrópolis- Rua Souza Naves, 4013 – Centro:

Kit 96 - 01 quarto, sala/cozinha, BWC Social	R\$ 450,00 + Cond.
Kit 23- 01 quarto, sala/cozinha, BWC	R\$ 490,00 + Cond.
Kit 46 - 01 quarto, sala/cozinha, BWC	R\$ 500,00 + Cond.
Kit 81 - 01 quarto, sala/cozinha, BWC, Mobiliado	R\$ 500,00 + Cond.

Ed. Cruzeiro do Sul- Rua Souza Naves, 4044 – Centro:

Kit 63 - 01 quarto, sala/cozinha, BWC, mobiliada.....	R\$ 350,00 + Cond.
Kit 122 - 01 quarto, sala/cozinha, BWC	R\$ 380,00 + Cond.
Kit 96 - 01 quarto, sala/cozinha, BWC, mobiliada.....	R\$ 400,00 + Cond.
Kit 135- 01 quarto, sala/cozinha, BWC, mobiliada.....	R\$ 400,00 + Cond.

Ed. Pérola da China- Rua Carlos Gomes, 3928 – Centro:

Kit 105 - 01 quarto, sala/cozinha, BWC	R\$ 400,00 + Cond.
Kit 213 - 01 quarto, sala/cozinha, BWC	R\$ 450,00 + Cond.
Kit 210 - 01 quarto, sala/cozinha, BWC	R\$ 450,00 + Cond.
Kit 112 - 01 quarto, sala/cozinha, BWC	R\$ 450,00 + Cond.

SALAS COMERCIAIS

EXCELENTE OPORTUNIDADE DE NEGOCIO

R. Recife, 138 Ed. Simone - Sala 23- Centro - sala, bwc	R\$ 350,00 + Cond.
R. Recife, 138 Ed. Simone - Sala 22- Centro - sala, bwc	R\$ 350,00 + Cond.
R. Recife, 138 Ed. Simone - Sala 24- Centro - sala, bwc	R\$ 350,00 + Cond.
R. Recife, 138 Ed. Simone - Sala 34- Centro - sala, bwc	R\$ 350,00 + Cond.
R. Recife, 138 - Ed. Simone - Sala 42 - Centro - Sala, bwc	R\$ 380,00 + Cond.
Ed. Portelinha - R. Presidente Bernardes, 2137 - Sl. 201 - Centro - Sala 1 Ambiente, BWC Social	R\$ 430,00 + Cond.
Ed. Portelinha - R. Presidente Bernardes, 2137 - Sl. 108 - Centro - Sala 1 Ambiente, BWC Social	R\$ 450,00 + Cond.
Ed. Portelinha - R. Presidente Bernardes, 2137 - Sl. 207 - Centro - Sala 1 Ambiente, BWC Social	R\$ 450,00 + Cond.
Ed. Portelinha - R. Presidente Bernardes, 2137 - Sl. 103 - Centro - Sala 1 Ambiente, BWC Social	R\$ 480,00 + Cond.
Ed. Portelinha - R. Presidente Bernardes, 2137 - Sl. 101 - Centro - Sala 1 Ambiente, BWC Social	R\$ 480,00 + Cond.
Ed. Portelinha - R. Presidente Bernardes, 1626 - Sl. 208 - Centro - Sala 1 Ambiente, BWC Social	R\$ 450,00 + Cond.
Ed. Portelinha - R. Presidente Bernardes, 1626 - Sl. 107 - Centro - Sala 1 Ambiente, BWC Social	R\$ 500,00 + Cond.
Ed. FORMATO - SALA 21 - R. PARANÁ, 3033 - CENTRO - Sala 1 Ambiente, Cozinha, BWC Social	R\$ 550,00 + Cond.
R. Marechal Cândido Rondon, 2504 - Ed. China Garden - Sl. 08 - Centro - Sala 1 Ambiente, Mezanino, BWC Social	R\$ 600,00 + Cond.
Av. Brasil 6282 - Central Park - Centro - Sala 224 - 01 ambientes, bwc.....	R\$ 680,00 + Cond.
R. MATO GROSSO, 2432 - CENTRO- ED. PIAZZA RINALDI - sala 14 - 1 Sala 2 Ambientes, BWC	R\$ 800,00 + Cond.
SALAS TÉRREA R. CARLOS GOMES, 3631 - CENTRO - Sala 2 Ambientes, Cozinha.....	R\$ 900,00
AV.BRASIL6320 - CENTRO - Condomínio LINZ MAYER - Sala 1 Ambiente, 1 Cozinha, 1 BWC Social.....	R\$ 960,00

Av. Brasil 6282 - Central Park - Centro - Sala 153- 01 ambientes, bwc.....	R\$ 1.100,00+ Cond.
R. RECIFE, 138 - CENTRO- SALA TÉRREA - ED SIMONE -SALA 02 -Sala 1 Ambiente com sacada, Cozinha, BWC	R\$ 1.600,00 + Cond.
R. PARANÁ, 4330 - CENTRO - Sala 1 Ambiente, Mezanino, Cozinha, 4 BWC Social Com 282,45 m² de área total	R\$ 2.500,00.
R. Antônio Alves Massaneiro, 490 - Edifício Santa Clara - Sala 06 - Centro - Sala 1 Ambiente, Cozinha, 2 BWC Sociais	R\$ 2.000,00 + Cond.
R. MINAS GERAIS, 1914 - CENTRO- EDIFÍCIO UNIQUE - SALA 301 - Sala 1 Ambiente, BWC Social, Com 1 vaga de garagem coberta	R\$ 2.000,00 + Cond.
R. MINAS GERAIS, 1914 - CENTRO- EDIFÍCIO UNIQUE - SALA 302 - Sala 1 Ambiente, BWC Social, Com 1 vaga de garagem coberta	R\$ 2.000,00 + Cond.
R. MINAS GERAIS, 1932 - CENTRO, EDIFÍCIO UNIQUE - SALA 701- 2 Ambientes, 1 BWC Social Com 1 vaga de garagem coberta.....	R\$ 3.000,00 + Cond.
R. ANTONIO ALVES MASSANEIRO 490 - ED SANTA CLARA - Sala 05 - CENTRO - Sala 1 Ambiente, Cozinha, 2 BWC Social. Com 1 vaga de garagem descoberta	R\$ 2.700,00 + Cond.
R. ANTONIO ALVES MASSANEIRO, 490 - Sala 03 - ED SANTA CLARA -CENTRO - sala térrea com 02 bwc, excelente localização com área total de 113,75M²	R\$ 2.850,00 + Cond.
R. ANTONIO ALVES MASSANEIRO, 490 - Sala 08 - ED SANTA CLARA -CENTRO - 02 bwc, excelente localização com área total de 91,52M²	R\$ 2.200,00 + Cond.
R. BARAO DO CERRO AZUL, 784 - CENTRO- SALA TERREA - 1 Sala 3 Ambientes, BWC Com 205,49 m²	R\$ 3.000,00
R. MINAS GERAIS, 2161 - EDIFÍCIO DAY SAUDE - SALA 08 E 09 TERREA - CENTRO - 2 Sala 2 Ambientes, 2 BWC Lavabo .Com 2 vagas de garagens cobertas. Com 109,35 m² de área total.....	R\$ 3.200,00+ Cond.
CASA COMERCIAL - R AFONSO PENA, 2125- CENTRO	R\$ 4.800,00
CASA COMERCIAL - RUA ENGENHEIRO REBOUÇAS, 2571 - COM AREA TOTAL DE255,08 M2 E TERRENO 975 M2- OTIMA LOCALIZAÇÃO	R\$ 4.000,00
R. MINAS GERAIS, 1914 - CENTRO- ED UNIQUE - SALA 07 - TERREA - Sala 1 Ambiente, 1 Mezanino, BWC Social, BWC de Serviço	R\$ 6.000,00 + Cond.
AV.BRASIL, 2419 - SÃO CRISTOVAO-AREA DE 7.600 M2 -imóvel em ótima localização com varias oportunidades de negócios	Consulte- nos

TERRENOS E BARRACÕES:

R. Poente do sol s/n -BRASMADEIRA - terreno loteamento jabora com 291,65m².....	R\$ 550,00
R. Academia 1343 - Universitário -terreno com 390,00m².....	R\$ 900,00
BARRACÃO - R. CUIABA, 114 - MARIA LUIZA com área de 235m2.....	R\$ 2.200,00
BARRACÃO - R. SOLEDADE Nº 185 - CANADÁ. Com 450,36 m² de área total e 450,36 m² de área útil	R\$ 4.500,00.
Barracão - R. Adélia Pasinato, 291 - 800 m2 - 02 salas grandes, 02 Escritório, 06 bwc, refeitório	R\$ 7.500,00
R. Pedro Ivo - Centro-	R\$ 12.000,00
GARAGENS -R. PARANA, 2846 - VAGA 04 - CENTRO	R\$ 160,00
GARAGENS -R. PARANA, 2846 - VAGA 12 - CENTRO	R\$ 160,00
GARAGENS -R. PARANA, 2846 - VAGA 07 - CENTRO	R\$ 160,00
GARAGENS -R. PARANA, 2846 - VAGA 15 - CENTRO.....	R\$ 160,00



Venha morar no Tropical! VENDAS

(Segurança e qualidade de vida)

(45) 3226-4366
(45) 98426-2958



(*Mobiliário e bancadas meramente ilustrativos)
(*Dimensão aproximada das áreas e medidas)

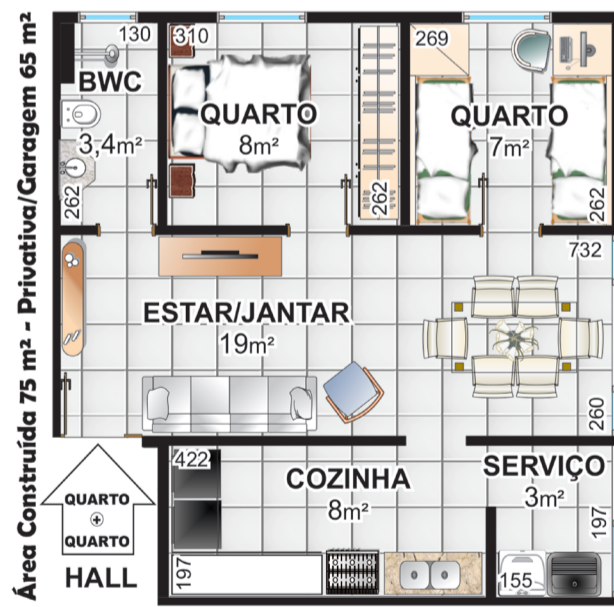

FINANCIAMENTO: CAIXA



Minha Casa Minha Vida

PRÓXIMO:
Shopping JI UNIPAR e CEEP
Irani Supermercado
Clube Comercial Hiper Muffato
Rodoviária Prefeitura



Bairro Tropical EM CONSTRUÇÃO Rua Jaú



CONDOMÍNIO RESIDENCIAL JUAÚ



36 unidades residenciais 2 SALÕES DE FESTAS - 50m² + 50m²

Para quem busca viver bem

Apartamentos prontos para morar.



Playground, piscina e churrasqueira

1 suíte + 2 quartos
2 vagas de garagem

ou

1 suíte + 1 quarto
1 vaga de garagem

Sacada com churrasqueira



Rua da Bandeira, 767 - Cascavel/PR



Playground, piscina e churrasqueira

1 suíte + 2 quartos
2 vagas de garagem
Sacada com churrasqueira

edifício tulipa

Rua Paraná, 702 - Cascavel/PR

Visite os apartamentos decorados

(45) 3223-2586
(45) 99971-6152



Rua Washington Luiz, 77
Parque São Paulo
Cascavel - PR



VENDA - LOCAÇÃO - AVALIAÇÃO

Plantão

Vendas: (45) 99822-1888

Locação: (45) 99804 - 7777

e-mail: vendas@cadiniimoveis.com.br

Rua Presidente Bernardes, 1869 - Centro - (45)3038-0777



LOCAÇÃO	VENDA
APARTAMENTO	APARTAMENTO
NOVA CIDADE - 3 quartos, sala, cozinha, lavanderia, bwc, 01 garagem..... R\$ 650,00	RES. DOM OTÁVIO - PARQUE VERDE - 2 quartos, sala, cozinha, área de serviço, bwc, 01 vaga de garagem descoberta..... R\$ 115.000,00
RES VILA GENOVA - 2 quartos, sala, cozinha, lavanderia, bwc, 01 garagem..... R\$ 700,00	RES. WEST PARK - UNIVERSITÁRIO - 2 quartos, sala, cozinha, área de serviço, bwc, 01 vaga de garagem descoberta..... R\$ 149.000,00
RES QUINTA DO SOL - 2 quartos, sala, cozinha, lavanderia, bwc, 01 garagem..... R\$ 950,00	RES. STUTTGART - COUNTRY - 2 quartos, sala, cozinha, área de serviço, bwc, 02 vagas de garagem..... R\$ 168.000,00
ED. DE BONA - Suíte, 2 quartos, sala, cozinha, área de serviço, bwc, sacada com churrasqueira, 02 garagens..... R\$ 1.350,00	ED. TORRE JK - COQUEIRAL - 2 quartos, sala, cozinha, área de serviço, bwc, 01 vaga de garagem..... R\$ 313.000,00
ED. H RIEGER - Suíte, 2 quartos, sala, cozinha, área de serviço, bwc, sacada com churrasqueira, 02 garagens..... R\$ 1.500,00	ED. VALPARAISO - CENTRO - 2 quartos, sala, cozinha, área de serviço, bwc, 01 vaga de garagem..... R\$ 320.000,00
ED. MIRAGE - Suíte, 2 quartos, sala, cozinha, área de serviço, bwc, sacada com churrasqueira, 02 garagens..... R\$ 1.900,00	ED. JACARANDA - COQUEIRAL - Suíte, 2 quartos, sala, cozinha, área de serviço, bwc, 02 vagas de garagem..... R\$ 360.000,00
ED. DE BONA - 4 Suíte, sala, cozinha, área de serviço, bwc, sacada com churrasqueira, 02 garagens..... R\$ 2.700,00	ED. VALPARAISO - CENTRO - Suíte, 2 quartos, sala, cozinha, área de serviço, bwc, 01 vaga de garagem..... R\$ 380.000,00
CASAS	CASAS
COND. FRANCISCO FRANCO - 3 quartos, sala, cozinha, bwc, 01 garagem..... R\$ 650,00	ED. H RIEGER - CENTRO - Suíte, 2 quartos, sala, cozinha, área de serviço, bwc, 02 vagas de garagem..... R\$ 385.000,00
ESMERALDA - 3 quartos, sala, cozinha, lavanderia, bwc, 02 garagens..... R\$ 750,00	ED. ESTRELCIA - CENTRO - 2 quartos, sala, cozinha, área de serviço, bwc, 01 vaga de garagem..... R\$ 405.600,00
CENTRO - 3 quartos, sala, cozinha, área de serviço, bwc, 01 garagem..... R\$ 800,00	ED. CURITIBA - CIRO NARDI - Suíte, 2 quartos, sala, cozinha, área de serviço, bwc, 02 vagas de garagem..... R\$ 430.000,00
CANADÁ - 2 quartos, sala, cozinha, área de serviço, bwc, 01 garagem..... R\$ 850,00	ED. DE BONA - CIRO NARDI - Suíte, 2 quartos, sala, cozinha, área de serviço, bwc, 02 vagas de garagem..... R\$ 450.000,00
SANTA CRUZ - 3 quartos, sala, cozinha, área de serviço, bwc, 02 garagens..... R\$ 1.000,00	ED. OLÍVIA THEODORO - REGIÃO DO LAGO - Suíte, 2 quartos, sala, cozinha, área de serviço, bwc, 02 vagas de garagem..... R\$ 475.000,00
GUARUJÁ - Suíte, 02 quartos, sala, cozinha, área de serviço, bwc, 02 garagens..... R\$ 1.000,00	ED. ESTRELCIA - CENTRO - Suíte, 2 quartos, sala, cozinha, área de serviço, bwc, 02 vagas de garagem..... R\$ 557.471,00
COUNTRY - COMERCIAL - 411m², Suíte, 03 quartos, 03 garagens..... R\$ 10.000,00	ED. MODIGLIANI - CENTRO - 3 Suíte, sala, cozinha, área de serviço, bwc, 02 vagas de garagem..... R\$ 940.000,00
QUITINETES	CASAS
CENTRO - Quarto, sala, cozinha, bwc, 01 garagem..... R\$ 300,00	MORUMBI - 60m², 2 quartos, sala, cozinha, bwc, 02 garagens..... R\$ 175.000,00
ED. CRUZEIRO DO SUL - Quarto, sala, cozinha, bwc..... R\$ 400,00	COQUEIRAL - 75m², Suíte, 2 quartos, sala, cozinha, bwc, 02 garagens..... R\$ 230.000,00
RES. ZAFIRA - Quarto, sala, cozinha, lavanderia, bwc..... R\$ 500,00	COND. TERRANOVA - Suíte, 2 quartos, sala, cozinha, bwc, 02 garagens..... R\$ 230.000,00
RES. ZAFIRA - 2 Quartos, sala, cozinha, lavanderia, bwc..... R\$ 550,00	COQUEIRAL - 78m², Suíte, 2 quartos, sala, cozinha, bwc, 02 garagens..... R\$ 280.000,00
SOBRADOS	UNIVERSITÁRIO - 133m², Suíte, 1 quarto, sala, cozinha, bwc, 02 garagens..... R\$ 460.000,00
SÃO CRISTÓVÃO - 2 Quartos, sala, cozinha, bwc, 01 garagem..... R\$ 950,00	TERRENO
REGIÃO DO LAGO - 2 Quartos, sala, cozinha, bwc, 01 garagem..... R\$ 1.400,00	PARQUE SÃO PAULO - Esquina 485,75m² (17x34)..... R\$ 430.000,00
SALAS	COUNTRY - 700 m² (17,5x40)..... R\$ 430.000,00
CENTRO - R. Santa Catarina - 2º Andar, 50m², bwc..... R\$ 500,00	CENTRO - 770 m² (22x35), taxa de ocupação de 70%..... R\$ 2.100.000,00
GUARUJÁ - R. Samambaia, 50m², bwc..... R\$ 550,00	CATARATAS - 4.102 m² ao lado do Autódromo..... R\$ 2.100.000,00
UNIVERSITÁRIO - R. Belas Artes, 38m², bwc..... R\$ 600,00	SOBRADO
PARQUE SÃO PAULO - R. Francisco Schele, 45m², bwc..... R\$ 650,00	PARQUE SÃO PAULO - 160m², Suíte, 2 quartos, sala, cozinha, bwc, 02 garagens..... R\$ 480.000,00
UNIVERSITÁRIO - R. Belas Artes, 58m², bwc..... R\$ 700,00	PARQUE SÃO PAULO - 160m², Suíte, 2 quartos, sala, cozinha, bwc, área de serviço 03 garagens, sobra de terreno..... R\$ 530.000,00
ED. FELIPE ADURA - R. Paraná, 90m², Cozinha, Sala 2 ambientes, despensa, bwc..... R\$ 750,00	TROPICAL - 225m², Suíte, 3 quartos, sala, cozinha, bwc, 02 garagens, área de serviço, piscina, churrasqueira..... R\$ 750.000,00
POSTO SÁBIA - BR 277, 25m², bwc..... R\$ 1.000,00	
POSTO SÁBIA - BR 277, 50m², bwc..... R\$ 1.100,00	
POSTO SÁBIA - BR 277, 30m², bwc..... R\$ 1.100,00	
ESMERALDA - R. Espinheiro, 90m², bwc..... R\$ 1.100,00	
PARQUE SÃO PAULO - R. General Osório, 117m², bwc..... R\$ 1.700,00	
BARRAÇÃO	
CANADÁ - R. Tapejara, 200m², bwc..... R\$ 2.200,00	
NOVA CIDADE - R. Rio da Paz, 250m², bwc..... R\$ 2.400,00	
SÃO CRISTÓVÃO - R. Jacarezinho, 380m², bwc..... R\$ 3.000,00	
BRASMADEIRA - R. Guilherme Piovesan, 300m², bwc..... R\$ 3.100,00	
SÃO CRISTÓVÃO - R. Manaus, 750m², bwc..... R\$ 6.700,00	
UNIVERSITÁRIO - BR 277, 800m², bwc..... R\$ 9.600,00	
PRESIDENTE - BR 277, 1.500m², bwc..... R\$ 13.500,00	

www.cadiniimoveis.com.br

GERSON PARANHOS

www.gersonparanhos.com.br CORRETOR DE IMÓVEIS

APARTAMENTOS/CASAS/SOBRADOS:

APARTAMENTO CENTRAL, ED. RIO NEGRO 176,00 M², SUÍTE + 2 QUARTOS, SACADA, SALA, COPA, COZ, WC SOCIAL, DEP. EMPREGADA, 2 VAGAS DE GARAGEM **R\$ 450.000,00**

APARTAMENTO CENTRAL, 120 M², SUÍTE + 2 QUARTOS, SACADA, SALA, COZ, WC SOCIAL, 1 VAGA DE GARAGEM **R\$ 270.000,00**

APARTAMENTO CENTRAL ED. LUCIANA: 141,00 M², SENDO 99,50 DE ÁREA ÚTIL, 3 QUARTOS, SALA, COZINHA, 2 BANHEIROS, 1 VAGA DE GARAGEM **R\$ 220.000,00**

CASA CONDOMÍNIO SÃO CARLOS: 100,00 M², SUÍTE + 2 QUARTOS, TERRENO COM 390 M² DE ÁREA PRIVATIVA, PRÓXIMO A PORTARIA **R\$ 470.000,00**

CASA NO CANCELLI: ALV. 145,28 M², SENDO 2 QUARTOS, SALA, COZINHA E BANHEIRO, ESCRITÓRIO, ÁREA DE LAZER COM CHURRASQUEIR, LOTE 420 M², **R\$ 400.000,00**

CASA NO 14 DE NOVEMBRO: ALV. 136,00 M², LOTE COM 420 M², 4 QUARTOS, SALA, COZINHA, 2 BANHEIROS, GARAGEM **R\$ 160.000,00**

CASAS NO SANTA FELICIDADE: DUAS ALV. LOTE 360 M² RUA SGTO. ABDIEL RIBEIRO DOS SANTOS, 783 **R\$ 150.000,00**

CASAS NO GUARUJÁ: 48,00 M², 2 QUARTOS, SALA, COZINHA E BANHEIRO, LOTE COM 264,00 M², RUA DAS GARDENIAS, 1.402 **R\$ 150.000,00**

LOTES A VENDA:

LOTE P/ COMÉRCIO: 782,80 M² (15,43 X 50,15), RUÁRIO DAPAZ, AO LADO DA SUBESTAÇÃO DA COPEL **R\$ 480.000,00**

ESQUINA PROX. A TANCREDO, 450,00 M² (15 X 30), COM CASA de 130,00 M², RUA GUANABARA ESQ. APARECIDA DO NORTE **R\$ 500.000,00**

TROPICAL: 535,00, (15,71 X 34,00), RUA FAGUNDES VARELA PROX. A MANAUS **R\$ 480.000,00**

ESQUINA ENFRENTA FAG: 612,00, (17,50 X 35,00), RUANÍBAL CURI, COM JOÃO CORREA, ACEITO SOBRADO DE MENOR VALOR **R\$ 450.000,00**

LOTE P/ COMÉRCIO: 420,00 M² (12 X 35), PROX. RUA EUROPA E O PAC DO BRASÍLIA **R\$ 300.000,00**

LOTE NA MANAUS: 1.035,00 M², SENDO 72 METROS FRENTE PARA MANAUS, ENFRENTA O PARQUE DA VITÓRIA, CONSTROI PARCIALMENTE, SOMENTE AVISTA **R\$ 250.000,00**

ESQUINA JD PRESIDENTE, 480 M² (16 X 30) RUA MARIO KATO COM PLANALTO **R\$ 120.000,00**

LOTE NO MIRANTE; 200 M², RUA ERVAL FRENTE PARA CIDADE ASSUME FINANC --- **R\$ 80.000,00**

CHÁCARA 4.2 ALQUEIRES, C/ CASA, SENTIDO RIO DO SALTO, SENDO 4 KM FORA DO ASFALTO **R\$ 420.000,00**

BARRAÇÃO JD. AMIZADE, 278,00 + CASA 104 M², TERRENO 765,00 M², RUA PROFESSOR CARLOS DOMINGOS GONÇALVES Nº 301, PRÓXIMO A RUA RIO DA PAZ, **R\$ 450.000,00**

Rua Souza Naves, 4150 - abaixo do Itaú Fone **3225.2540** - 99972-3834 / 8403-0652



IMOBILIÁRIA ZANEL LTDA.

Administração e Vendas

CRECI 1696-J

IMÓVEIS PARA LOCAÇÃO

APARTAMENTOS:

APTO - Suíte, dois quartos, sala (2 ambientes), banheiro social, cozinha, lavanderia, 2 vagas de garagem terraço com churrasqueira, Avenida Barão Rio Branco, Ed. Wilhelms, Centro..... R\$ 1.300,00 **ñ possui cond.**

APTO - Suíte, dois quartos, sala (2 ambientes), banheiro social, cozinha, lavanderia, 1 vaga de garagem, Rua Visconde do Rio Branco, Ed. Marian Vicecell, centro..... R\$ 1.000,00+ **cond**

APTO - Suíte, dois quartos, sala (2 ambientes), sacada com churrasqueira, bwc, coz, lav, 1 vaga de gar, Predio possui e elevador e salão de festas, Rua Manaus, Country, Resd. Veronica..... R\$ 1.000,00+ **ñ possui cond.**

APTO - 2 quartos, sl, coz, bwc, lav e gar. Av Torres, Ed. Torres, Centro próx ao Alfa Piazza R\$500,00 **cond**

APTO - 2 quartos, sala, cozinha, banheiro, área de ser e 1 vaga de garagem, Rua Recife, centro..... R\$ 950,00 **+ não possui cond**

APTO - 1 qts, bwc, sala, coz, lav e gar. Rua João Padilha, FAG, Ed. Vogt..... R\$ 450,00 **não possui cond.**

APTO - 2 qts, bwc, sala, coz, lav e gar. Rua João Padilha, FAG, Ed. Vogt..... R\$ 550,00 **não possui cond**

APTO - 1 qts, bwc, sala, coz, lav e gar. Av Torres, Ed. Torres, em frente a FAG..... R\$ 650,00 **não possui cond**

APTO - 1 qts, bwc, sala, coz, lav e gar. Rua Paraná, centro, Ed. Izabel..... R\$ 650,00 **não possui cond**

CASAS:

CASA ALVENARIA- 3 quartos, sala, cozinha, bwc, área de serviço e garagem. R. Ed. Domingos Dalacosta, Pioneiros Catarinense..... R\$ 750,00

CASA ALVENARIA- 3 quartos, sala, cozinha, bwc, área de serviço e garagem e edícula com banheiro. R. Ásia, Conj. São Francisco R\$630,00

CASA MISTA (fundos)- 3 quartos, sala, cozinha, bwc, área de serviço e garagem. R. Pernambuco, coqueiral, R\$ 500,00

CASA MISTA- 2 quartos, sala, cozinha, bwc, área de serviço e amplo terreno. R. Manoel Ribas, centro, R\$ 600,00 POSSUI OPÇÃO DE LOCAR DUAS UNIDADES NO MESMO TERRENO**

SALA:

BARRAÇÃO- com aprox.480 de área e 400m de estacionamento, Rua Paraná esquina com rua 13 de Maio, Centro..... R\$3.000,00

BARRAÇÃO- com aprox.600 de área e 600m de estacionamento, entrada pela Av. Brasil e pela Rua Maringá, prox. Muffato Max..... R\$7.000,00

SALACOMERCIAL BARRAÇÃO FRENTE PARAMARGINAL DABR-277: Aprox. 750m de área const. e 1000m de terreno R\$8.000,00

BARRAÇÃO: Aprox. 575m de área const. e 1.700m de terreno, Próximo á Prefeitura, Av. Brasil possui acesso pela Rua Paraná..... R\$ 4.500,00

IMÓVEIS PARA VENDA

ÁREA RURAL- FRENTE PARA BR 467 24.000 m², com 200 m de testada para a BR, com edificações comerciais residenciais, suinocultura e campo de futebol, em Sede Alvorada, Cascavel-Pr..... **R\$ 1.250.000,00**

ÁREA URBANA- 2050 m² na BR 467 prox ao trevo cataratas, com 1 barracão de 300 m² e casa de 150 m²..... R\$ 1.500.000,00

ÁREA RURAL- 10 alq. past, frente para BR, c/trevo de acesso, em Santa Maria prox. policia Rod..... R\$ 800.000,00 (rec imóveis)

ÁREA RURAL- 10 alqueires, sendo 8 mec. em Santa Maria, município de Santa Tereza, aceita imóveis em Cvel-Pr 2.000 sacas de soja por alqueire

CHÁCARA- aprox. 20.000m2 frente para a BR: 369, Km 165, imediações do clube de Campo Lago Azul R\$1.000.000,00

CONJUNTO DE IMÓVEIS- 4 Sobrados, 1 Apto e 2 Sls Com, R. João Lili Cirico esq Padre Ricardo, Coqueiral. R\$1.800.000,00

SOBRADOS NOVOS - Rua Paraná esq c/ Rua Valdemar Bonn, Coqueiral, área const 117m2, entrega prev Set/2017 R\$ 420.000,00

APTO NOVO - 3 qtos, sala, coz, bwc, lav, vg gar, aprox. 105m2. Rua Marechal Deodoro, Claudete..... R\$ 295.000,00

APTO NOVO - 2 qtos, sala, coz, bwc, lav, vg gar, aprox. 90m2. Rua Marechal Deodoro, Claudete..... R\$ 254.000,00

APTO - 2 qtos, sala, coz, bwc, lav, 2 vg gar. Rua Ciprestese, Resd. Palmeiras..... R\$ 120.000,00

APTO Res Pinheiros, Country, 2 qtos, sl, coz, banheiro, lav..... R\$ 170.000,00

TERRENO- Rua Masueto Franklino Zanuzzo, Lot. Nova Veneza, 360 m² (12x30)..... R\$ 135.000,00

TERRENO- Av. Fag, Lot. FAG, 832,50 m² (18,5x45)..... R\$ 650.000,00

TERRENO- Rua Londrina, Country, 1.100 m² (20x55), possui Edificação tipo Casa em Alvenaria de 140m2 R\$ 1.100.000,00

IMÓVEL CENTRAL- R. Visconde de Guarapuava (entre Av. Brasil e R. Rio Grande do Sul) 825m2, possui benfeitorias R\$2.000.000,00

FONE/FAX (45) 3225-2595

Av. Brasil, 5904, 1º Andar, sala 11 - Centro - Cascavel/PR

BRISA IMÓVEIS

Rua Souza Naves, 3983, 5º andar - Ed. Lince

Telefone: (45) 3225-3399 - 99972-3399

IMÓVEIS A VENDA:

APTO 160² SUITE 2 QUARTOS, 2 vagas de garagem Rua Manoel Ribas **R\$450.000,00**

APTO Semi mobiliado. Rua Minas Gerais **R\$550.000,00**

TERRENOS:

1 QUADRA NA AV BRASIL 5.005,00M² COM 3283,00m² área construída **Financia em até 60 pagamentos**

TERRENOS NO CONDOMÍNIO BRISA DO LAGO
600,00M²: VALOR SOB CONSULTA

TERRENO NA AVENIDA FAG: VALOR SOB CONSULTA

Terreno no Jardim Estrela **R\$ 150.000,00**

Terreno na Rua Cuiabá entre Rua Salgado Filho e Rua Osvaldo Cruz.

Rua Teodora Sampaio - Pq São Paulo **R\$ 350.000,00**

PRÉDIO COMERCIAL - LANÇAMENTOS

Salas terrea c 270m2 com 2 wc e 2 copas

Segundo pavimento 270,00m2 com 2 wc e 2 copas

Terceiro pavimento sala com 127m2 e terraco com 150m2 com 2 wc e copa.

Predio com elevador.

Localização Rua Vicente Machado 897 - proximo ao mercado Beal e restaurante Quinta de Oliva

IMOBILIÁRIA DESTRO

FONE: 45. 3038.6464/99972.0213/99972.0172

Endereço: Rua Paraná, 1803
e-mail: destro.imobiliaria@gmail.com
www.imobiliariadestro.com.br

Representante autorizado:



DESTAQUE DA SEMANA

- LOTE ESQUINA VISC. RIO BCO C/ SÃO LUIZ - CENTRO com 500 m² 20x25 taxa ocup. 70% Coef. Aprovei. 5 de R\$ 350.000,00 por R\$ 320.000,00
- TERRENO NOVA YORK próximo Lago Dourado - Rua Terra Roxa com 480 m² com uma casa de madeira R\$ 450.000,00
- LOTE DE ESQUINA FLORAIAS DO PARANÁ 10x25 250 m² Região Norte - Florais do Paraná R\$ 115.000,00
- LOTE FLORAIAS DO PARANÁ REGIÃO NORTE com 10x25 250 m² Rua Expresso do Norte - Florais do Paraná R\$ 110.000,00
- MEIO LOTE NA NEVA - Rua Marechal Rondon, 594 - com 180m²(6x30) meio terreno R\$ 170.000,00
- TERRENO JARDIM PIOVEZAN - com 301 m² - 14x21,5 R\$ 180.000,00
- TERRENO TROPICAL II com 415 m² na Rua dos Pinheiros R\$ 260.000,00
- TERRENO BAIRRO ALTO ALEGRE - Rua Marcelino Meneguzzi com 675 m², 15x45 com uma casa de madeira R\$ 320.000,00
- TERRENO CENTRO - RUA ANTONINA PRÓX. HOSP. DOS OLHOS com 560 m² 14x40 com casa de madeira R\$ 800.000,00
- TERRENO NO CENTRO - Rua Voluntários da Pátria - Com 600 m² R\$ 1.250.000,00
- TERRENO NA BR 277 com 12.818 m² próx. Churras. Portal, com 110 metros de frente para Marginal c casa barracão pré moldado R\$ 2.950.000,00
- Linda QUADRA 21 lotes 02 a 17 RECANTO TROPICAL 7097.11 m² próximo Igreja São José Operário R\$ 5.600.000,00.
- QUADRA 10 no TROPICAL com 6.188 m² Rua Fortaleza R\$ 9.500.000,00
- APTO ED. VILLAGIO REALE "em construção" Rua São Luiz - com 168 m² com 1 suite, 2 quartos, estar, jantar, coz, lav, 2 vagas, piscina, salão festas, sala jogos, espaço gourmet, mini quadra, espaço gourmet a partir de R\$ 474.644,60
- SOBRADO NO CENTRO ao lado do Condomínio Country Ville, Jardim Vitória 1 suite com closet, 1 suite, 2 quartos, quartos mobiliados, sala estar, jantar, cozinha mobiliada, edícula com churrasqueira, piscina aquecida, salão festas, cerca elétrica, de R\$ 1.800.000,00 POR R\$ 1.500.000,00

COMERCIAL

- PARA INVESTIDOR - PRÉDIO COMERCIAL AO LADO DA CATEDRAL E HOTEL COPAS VERDES - com 898, 18 m² de área construída, c/ 3 PAVIMENTOS - 15 KINETES ALUGADAS e 02 salas comerciais térreas. R\$ 2.100.000,00. ACEITA NEGOCIAÇÃO.
- TERRENO 7008 m² NO PIONEIROS CATARINENSE PRÓXIMO A TANCREDO em FRENTE EUCATUR 1890 m² área construída. R\$ 5.390.000,00 Aceita Imóveis: chácara, casas, apartamentos, como parte pagamento.

PROMOÇÕES

- LINDO SOBRADO condomínio fechado PARQUESÃO PAULO - Cond. Villagio - Rua Quintino Bocaiuva - Excelente acabamento (110m² privativos) - 01 suite, 01 quarto com closet, 01 quarto, sala estar, sala jantar, lavabo, cozinha, lavanderia, churr., 02 vagas R\$ 330.000,00.
- CENTRO - APTO VALENCE, 5º andar com 1 suite, 1 quarto e 2 vagas, 136,63 área total e 74,31 área útil em construção R\$ 368.910,44
- Promoção - PACAEMBU - ED. GRAND CLUB - 1 suite 2 quartos, sala estar, jantar, cozinha, lavand., sac. churr. 2 vagas, piscina, play ground, quadra, de R\$ 363.000,00 por R\$ 330.000,00
- Preço muito bom... APTO ED. HSD próximo praça migrante 1 quadra da Brasil APTOS 104 e 204 c/ 1 suite e 1 quarto, bwc, sala de estar, jantar, coz. Lav. 1 vaga R\$ 240.000,00.
- OPORTUNIDADE - APTO ED. ANA VITÓRIA Rua 13 de Maio pertinho do lago, 1º andar fundos, 2 quartos, sala estar, jantar, cozinha, sac churr. 1 vaga, 64,71 m² R\$ 57.000,00 pela parte paga e assume dívida com construtora. Valor Total do Apto R\$ 190.000,00.
- SOBRADO NA NEVA - Rua M. Rondon - 1 suite, 2q, sala de estar/jantar, coz., a/serv., churrasq. 4 vagas, sobra terreno... de R\$ 700.000,00 por R\$ 650.000,00
- APARTAMENTO ED VITA REALE - Rua Antonina - ao lado Restaur. Vovó 1 suite 2 quartos, sac. c/ churr., coz. Lav. 1vaga, 140 m² 1º andar A partir de R\$ 390.000,00.

IMÓVEIS DESCONTO

- CENTRO - ED. VALPARAÍSO apto 14 fundos Rua Pernambuco - PRÓXIMO SHOPPING JL. Aptos. 1 suite e 2 quartos com 1 vaga 95,18 m² de área útil 131,66 total, de R\$ 420.000,00 por R\$ 380.000,00
- ED. VALPARAÍSO apto 21 R. Pernambuco - 1 suite e 2 q. c/ 1 vaga 95,18 m² de área útil 131,66 total de R\$ 425.000,00 por R\$ 390.000,00
- CENTRO - ED. VALPARAÍSO - Rua Pernambuco - Aptos. 1 suite e 1 quarto com 1 vaga 65,40 m² de área útil. de R\$ 340.000,00 por R\$ 320.000,00

CASAS

- CASA JD. NOVA ITALIA - terreno com 600 m² 15x40 casa com 130 m² com 1 suite 1 quarto, sala estar/jantar, coz, lav, 2 vagas edic. c/ churr. R\$ 330.000,00.
- PARQUE SÃO PAULO - R. Joaquim Távora - Terreno 402 m² - Casa 110 m² - 01 suite, 02 quartos, sala de estar, coz, lav, bwc gar., sobra de terreno R\$ 350.000,00.

SOBRADO TROPICAL terreno 715 m² sobrado 277 m² suite, 2 quartos sala estar, jantar, cozinha lavanderia, piscina aquecida, quiosque, escritório. R\$ 1.200.000,00 ACEITA APTO EM CURITIBA NA NEGOCIAÇÃO.

APARTAMENTOS

- APTO. EDIF. MONTERREY - 4 andar - 122m² total, 66,36 m² privativa, 1 suite, 1 quarto, sala estar/jantar, cozinha, lav, a, sacada com churr., 1 vaga de gar. R\$ 363.000,00
- EDIFÍCIO SALVADOR DALÍ - COUNTRY 120 m², 1 suite e 2 quartos, sala estar, jantar, cozinha e lavanderia, sac. churr., elevador e 1 vaga. A partir de R\$ 264.900,00.
- ED. ANA LUCIA - CENTRO - com 2 quartos, bwc social, sala estar e jantar, lav. Sac churras e 1 vaga 76 m² útil e 114 m² total R\$ 289.800,00
- APTO MOBILIADO ED. RIO DA PRATA. Rua Uruguai, 423-2º andar - 88,97m². 3 quartos, bwc, sala estar /jantar, coz., área serv., 1 vaga. R\$ 248.000,00
- CENTRO - APARTAMENTO ALEXANDRIA: 106 m² total 69,48 m² priv. 1 suite, 1 qu, sala estar/jantar sac churra, 1 vaga a partir de R\$ 314.117,57.
- APTO ED. LORIENT 75,34 área total 52,46 de área útil, atrás da BMW de Tancredo Neves R\$ 190.000,00
- CENTRO - RESIDENCIAL MARINI - c/ 1 suite 2 quartos 100 m² área útil, sala estar, jantar, grande sacada com churrasqueira, 2 vagas bwc social, a partir de R\$ 437.000,00
- APARTAMENTO - RES AFFINITY - BAIRRO MARIA LUÍZA área de lazer e Hall de entrada entregue decorada, varanda gourmet, alto padrão c/ valores acessíveis a partir de R\$ 402.500,00 com 1 vaga de garagem e R\$ 479.743,00 com 2 vagas.
- COUNTRY - ED SOLAR ANTONINA Rua Antonina próx Igreja São João Batista - 1 suite 2 quartos, estar/jantar coz., lav, 2 vagas a partir de R\$ 464.459,33
- ED. VILLAGGIO REALE - apto com 162 m² 104 m² área útil com suite e 2 quartos, e 2 vagas na Rua São Luiz 761 Centro R\$ 477.612,91
- APTO AUGUSTUS - região do Lago com 1 suite 2 quartos 2 vagas, sac churras. Cozi. Lavand. 177 m² tota 113 m² área útil R\$ 484.449,00
- APTO ED PAQUETA - CENTRO aceita casa menor valor - 1 suite 2 quartos 2 vagas, sala estar jantar bwc social, próximo Policlínica, condomínio baixo. R\$ 495.000,00
- CENTRO - ED VILA REAL Rua Mai Floriano - entre Paraná e Pernambuco - 160 área útil 171 área total c/ 1 suite 2 quartos, estar jantar, cozinha lavanderia, bwc social sacada c/ churrasq. Cozinha. A partir de R\$ 490.000,00 com 1 vaga e de R\$ 520.000,00 com 2 vagas.
- APARTAMENTO EDIFÍCIO SPLENDORE - 154,48 m² Rua Pedro Ivo em frente à Igreja São João Batista, Country, com 1 suite, 2 quartos, sala estar, jantar, cozinha, lavanderia, 02 vagas garagem, de R\$ 585.000,00 por R\$ 550.000,00. Entrada parcelada e restante financiamento.
- CENTRO - ED. TULIPA - R. Paraná - 165m²-9º andar - 1 s., 2 q., sala de estar/jantar, coz., lav, sac. c/ churrasq. 2 vagas R\$ 502.727,40
- CARAVELLE - APTO ED. ESTRELÍCIA - próximo Beal Novo - c/ 1 suite 1 quarto 1 vaga, sac churrasq área de lazer, a partir de R\$ 405.622,26
- CARAVELLE - APTO ED. ESTRELÍCIA - Caravelle, próx Beal Novo - c/ 1 suite 2 quartos 2 vagas, sac churr. área de lazer, a partir de R\$ 557.470,89
- COUNTRY - APTO. ED. LA FELICITA - C/222,14 m² com 1 suite 2 quar, estar, jantar, coz, lav, 2 vagas, áreas de lazer a partir de R\$ 733.562,20
- CENTRO - ED. AZZURRO - 7º andar semi mobiliado, 269,53 área total 1 suite, 2 quartos sala estar, jantar, esp. Gourmet com churrasq, cozi, lav, 2 vagas R\$ 850.000,00
- CENTRO - ED. MASSIMUS - Rua Minas Gerais esq. Riachuelo, 383 m² 4 suites, sendo 1 master, lavabo, sala estar, jantar, serviço bwc cozinha, sacada c/ churrasqueira e piscina individual em cada andar, 3 ou 4 vagas garagem 7º ANDAR. R\$ 1.450.000,00

DESTAQUES



SOBRADO NO CENTRO ao lado do Condomínio Country Ville, Jardim Vitória 1 suite com closet, 1 suite, 2 quartos, quartos mobiliados, sala estar, jantar, cozinha mobiliada, edícula com churrasqueira, piscina aquecida, salão festas, cerca elétrica, de R\$ 1.800.000,00 POR R\$ 1.500.000,00



LINDO SOBRADO NO CENTRO - com terreno de 800 m² e sobrado com 276 m² 1 suite 3 quartos, sala com lareira, mais 2 salas de estar e de jantar, cozinha, lavabo, escritório, lavanderia, dep de empregada, 2 vagas. R\$ 1.350.000,00.



LINDO SOBRADO condomínio fechado PARQUE SÃO PAULO - Cond. Villagio - Rua Quintino Bocaiuva - Excelente acabamento (110m² privativos) - 01 suite, 01 quarto com closet, 01 quarto, sala estar, sala jantar, lavabo, cozinha, lavanderia, churr., 02 vagas R\$ 330.000,00.

DK IMOBILIÁRIA

DESDE 1989® J-3224

"Confie para nós a administração e venda de seu imóvel"

VENDAS

APARTAMENTOS:

- ED. CIMA III, AP. 33 3º BLOCO 02: RUA PRESIDENTE BERNARDES, 1915 CENTRO - 01 SUÍTE, 02 QUARTOS, BWC SOCIAL, SALA EM 02 AMBIENTES, SACADA, COZINHA, ÁREA DE SERVIÇO, 01 VAGA DE GARAGEM..... VALOR R\$ 180.000,00
- ED. IMPERADOR, AP. 1001: RUA CARLOS DE CARVALHO, 3581 CENTRO - 01 SUÍTE, 02 QUARTOS, BWC SOCIAL, SALA EM 02 AMBIENTES, SACADA, COZINHA, ÁREA DE SERVIÇO, 02 VAGAS DE GARAGENS..... VALOR R\$ 400.000,00
- ED. SERRA NEGRA, AP. 12: , RUA DOM PEDRO II, 2200 CENTRO - 01 SUÍTE MASTER COM CLOSET, 02 QUARTOS, BWC SOCIAL, 03 SALAS, SACADA FECHADA, COPA, COZINHA, DESPENSA, ÁREA DE SERVIÇO, ESCRITÓRIO E BWC, 02 VAGAS DE GARAGENS INDIVIDUAIS (TOTALMENTE MOBILIADOR INCLUSIVE ELETRODOMÉSTICOS..... VALOR R\$ 585.000,00
- ED. ARMANDO REZENDE, AP. 503: RUA OLAVO BILAC, 1251 CENTRO - 01 SUÍTE, 02 QUARTOS, BWC SOCIAL, SALA EM 02 AMBIENTES, SACADA, COZINHA, LAVABO, ÁREA DE SERVIÇO, DEPÓSITO, 02 VAGAS DE GARAGENS..... VALOR R\$ 570.000,00

TERRENOS

- RUA JOÃO KULOSKI, LOTEAMENTO FAG MEDINDO 525,00 M2..... VALOR R\$ 280.000,00
- RUA AMARILDO PASSOS, LOTEAMENTO FAG MEDINDO 600,00 M2..... VALOR R\$ 320.000,00
- RUA MARECHAL DEODORO, 4296 LOTEAMENTO PARQUE JARDIM CLAUDETE, 480,00 M2.(12x40)..... VALOR R\$ 350.000,00
- RUA VALDEMAR BONN, 308 COQUEIRAL 444,00 M2.(12x37)..... VALOR R\$ 450.000,00
- RUA SETE DE SETEMBRO, MEIA QUADRA ABAIXO DA RUA CURITIBA, CENTRO 444,00 M2.(12x37)..... VALOR R\$ 450.000,00
- RUA SETE DE SETEMBRO, MEIA QUADRA ABAIXO DA RUA CURITIBA, CENTRO 420,00 M2.(12x35)..... VALOR R\$ 550.000,00
- RUA COSTA E SILVA, 1597 LOTEAMENTO VILA COQUEIRAL 444,00 M2.(12x37)..... VALOR R\$ 650.000,00
- BR 467, LOTEAMENTO JARDIM ALVORADA MEDINDO 1525,00 M2..... VALOR R\$ 750.000,00
- AV. BRASIL 10024 JARDIM ACLIMAÇÃO COM 720,00 M2.(24x30)..... VALOR R\$ 1.450.000,00

CASAS

- DE MADEIRA: RUA SETE DE SETEMBRO, 3455 - CENTRO - 03 QUARTOS, 02 BWC'S, COZINHA, COPA, SALA, ÁREA DE SERVIÇO, 03 VAGAS DE GARAGENS..... VALOR R\$ 600.000,00

RUA NEREU RAMOS, 2522 - CLAUDETE - 02 SUÍTES, 02 QUARTOS, 02 BWC'S, COZINHA COM ARMÁRIOS, ÁREA DE SERVIÇOS, 03 VAGAS DE GARAGENS..... VALOR R\$ 700.000,00

RUA MARECHAL DEODORO, 4048 - CLAUDETE - 01 SUÍTE, 02 QUARTOS, 02 BWC'S, COZINHA COM ARMÁRIOS, SALA 02 AMBIENTES, ÁREA DE SERVIÇO, ESCRITÓRIO, SALÃO DE FESTA COM CHURRASQUEIRA E SALA DE TV, 02 VAGAS DE GARAGENS..... VALOR R\$ 800.000,00

SALAS COMERCIAIS PARA LOCAÇÃO

CENTRO COMERCIAL CASCAVEL, SALA Nº 31 RUA PARANÁ, 3035..... VALOR R\$ 150.000,00

LOCAÇÃO

APARTAMENTOS:

- ED. GIRASSOL RUA PERNAMBUCO, 49 - AP. 63 6º ANDAR - 01 SUÍTE, 02 QUARTOS, BWC SOCIAL, SALA EM 02 AMBIENTES, COZINHA, ÁREA DE SERVIÇO, 01 VAGA DE GARAGEM..... VALOR R\$ 950,00
- ED. RUI BARBOSA, RUA RUI BARBOSA, 262 - AP. 702 7º ANDAR - 02 QUARTOS, BWC SOCIAL, SALA EM 02 AMBIENTES, COZINHA, ÁREA DE SERVIÇO, 01 VAGA DE GARAGEM..... VALOR R\$ 850,00

CASA COMERCIAL:

RUA JARLINDO JOÃO GRANDO, 111 CENTRO..... VALOR R\$ 2.500,00

SALAS COMERCIAIS:

- CENTRO COMERCIAL CASCAVEL, SALA Nº 31 RUA PARANÁ, 3035..... VALOR R\$ 450,00
- CENTRO EXECUTIVO PARANÁ, SALA Nº 54 MOBILIADA AV. BRASIL, 6459 CENTRO EXECUTIVO PARANÁ..... VALOR R\$ 500,00

BARRACÃO:

RUA ARQUITETURA, 47BAIRRO FACULDADE MARGINAL DA BR 277..... VALOR R\$ 5.000,00

Rua RECIFE, 659 - CENTRO - CASCAVEL/PR
Fone: (45). 3224.2825 - www.imobiliariadk.com.br

CRECI 3149-J



V. moretti

Assessoria Imobiliária

Av. Brasil, 7515 - Ed. Moretti - TEL. (45) 3322-1515 www.vmoretti.com.br / e-mail: vmoretti@vmoretti.com.br

VENDA - TERRENOS

TERRENO: FAG - Rua João Padilha, nº284, c/ (14x40) 560m² R\$280.000,00.
 TERRENO: Condomínio Residencial Treviso Consulte-nos.
 TERRENO: FLORESTA - Rua Uirapuru, com 300m², sobre o mesmo edificado uma casa com 01 suite, 01 quarto, sala, cozinha, banheiro, área de serviço, 01 vaga de garagem com aprox. 67,35 m² R\$180.000,00.
 TERRENO: LOTEAMENTO FLORAIS DO PARANÁ - Avenida Expresso Nordeste esquina com a Rua Panamá, com (10,24x25) 256m² R\$125.000,00.

VENDA - BARRACÃO

BARRACÃO: Alto Alegre - Rua Silvino Casagrande, com 320m², mais escritório com 20m², lote 14x40(560m²) R\$550.000,00.

VENDA - SALA

SALA COMERCIAL: Coqueiral - Rua Paraná, nº.5982 com aproximadamente 110m² e 01 bwc R\$350.000,00.
 SALA COMERCIAL: CASA: Claudete - Rua Jorge Lacerda, com 136,86m² total, sendo uma sala comercial e uma casa em alvenaria R\$250.000,00

VENDA - APARTAMENTOS

APTO: Itapema - SC, com área de aprox. 172,71m², 02 suites, 02 Semi-suites, lavabo, living, coz., área de serviço, sacada com churrasqueira e área de Split, vaga de garagem R\$1.100.000,00.
 APTO: Ed. Abraham Lincoln (planta) - Centro, Rua Natal, 03 suites, sala 02 ambientes, sacada com espaço gourmet, cozinha, lavabo, área de serviço e banheiro, 02 vagas de garagem (com opção de transformar em 04 vagas) ampla área de lazer R\$1.083.700,00

APTO: Residencial Vivace - Rua Salgado Filho, com 01 suite master, 02 suites, sala, sacada com churrasqueira, cozinha, área de serviço, 02 vagas de garagem R\$405.250,00.
 APTO: Ed. Sylvio Kissula - Centro, Rua Erechim, nº.1354, 01 suite, 02 quartos, sala 02 ambientes, cozinha e banheiro social, área de serviço, 02 vagas de garagem e sacada com churrasqueira R\$688.200,00

APTO: Ed. Torre Nobre - Centro, Rua Souza Naves, nº 3525, 01 suite e closet e armários, 02 quartos e armários, sala 02 ambientes, cozinha planejada, banheiro social, área de serviço e armários, 01 vaga de garagem R\$550.000,00
 APTO: Ed. Thomas Jefferson (planta) - Tropical, Rua Pres. Kennedy, 01 suite, 02 quartos, sala e cozinha, banheiro social, área de serviço, 01 vaga de garagem (com opção de transformar em 02 vagas) R\$544.400,00

APTO: Ed. João B. Cunha - Centro, Rua Riachuelo, nº.2420, 01 suite, 01 quarto, sala 02 ambientes, cozinha, banheiro social, área de serviço, 02 vagas de garagem R\$514.300,00
 APTO: Ed. Casablanca - Rua Mato Grosso, Centro, 01 suite, 02 quartos, sala, cozinha com armários, banheiro social, dependência de empregada, área de serviço, 02 vagas de garagem R\$480.000,00

APTO: Ed. L'Essence - Rua Manoel Ribas, Centro, 01 suite com sacada, 02 quartos, sala 02 ambientes, sacada com churrasqueira, cozinha, área de serviço, 02 vagas de garagem R\$405.250,00.
 APTO: Ed. Monte Real - Rua Castro Alves, nº2215, com aprox. 178m², 01 suite com armários planejados, 02 quartos, sala 02 ambientes, cozinha com móveis planejados, banheiro social, área de serviço, escritório com armários, sacada fechada com blindex e móveis, 01 vaga de garagem R\$425.000,00

APTO: Ed. Manoel Ribas 1 - Centro, Rua Manoel Ribas, 01 suite com sacada, 02 quartos, sala 02 ambientes, sacada com churrasqueira, cozinha, área de serviço, 01 vaga de garagem R\$395.000,00
 APTO: Ed. Rio Branco - Centro, Rua Rio Grande do Sul nº769, 11º Andar, com piscina no condomínio, elevador, 01 suite e 01 quarto, 01 quarto escritório, demais dependências R\$400.000,00

APTO: Ed. Monte Real - Rua Castro Alves, nº2215, com aprox. 176,86m², 01 suite, 02 quartos, sala 02 ambientes, sacada cozinha, banheiro social, área de serviço, escritório, 01 vaga de garagem R\$395.000,00
 APTO: Residencial Araceo - Centro, Rua Manoel Ribas, 01 suite, 01 quarto, sala, cozinha, área de serviço, 02 vagas de garagem R\$244.700,39

APTO: Ed. San Fernando - Centro, Rua Souza Naves, nº4081, 02 quartos, sala, sacada, cozinha planejada, área de serviço, 01 vaga de garagem R\$230.000,00
 APTO: Res. Cerro Azul - Coqueiral, Av. Brasil, nº.9583, 03 quartos, sala 02 ambientes, cozinha com móveis planejados, banheiro, área de serviço, 01 vaga de garagem R\$180.000,00

APTO: Res. Coqueiral - Coqueiral, Rua das Palmeiras, nº.957, 03 quartos, sala 02 ambientes, cozinha, banheiro social, área de serviço, 01 vaga de garagem R\$175.000,00
 APTO: Res. Palmeiras - Parque Verde, Rua Cipreste, nº237, 02 quartos, sala 02 ambientes, cozinha com armário, área de serviço, banheiro, 01 vaga de garagem R\$125.000,00

VENDA - CASA E SOBRADO

CASA P/ FINS COMERCIAIS: Centro - com aprox. 342,46m² e terreno com 550,25m², 01 suite, 02 quartos, sala estar e jantar, 02 salas TV, 02 bwc sociais, escritório, cozinha com armários, área de serviço, edícula c/ churrasqueira, 01 vaga de garagem coberta e 03 sem cobertura R\$1.650.000,00.
 CASA: Centro - Rua Belo Horizonte, nº 283, com casa sob terreno de 497m² (14x35,5) R\$800.000,00.
 CASA: Pq São Paulo - R. Pe. Anchieta, mista com aprox. 131m² e terreno com 420m² (12x35), 04 quartos, 02 salas, cozinha, 02 banheiros, dispensa, escritório, área de serviço, 01 vaga de garagem coberta e várias vagas estacionamento R\$650.000,00.
 CASA: Canadá - Rua Tapejara, com aprox. 143m² e terreno com 603m², 03 quartos, sala, cozinha, banheiro social, área de serviço, edícula com churrasqueira e banheiro, 02 vagas de garagem R\$420.000,00

CASA: Canadá - Com aprox. 120m² e terreno com 603m², 03 quartos, sala, cozinha com armários, 1 banheiro, área de serviço, 02 vagas de garagem R\$340.000,00.
 CASA: Pq São Paulo - R. Pe. Anchieta, madeira, 03 quartos, 01 sala, cozinha, banheiro, 03 vagas de estacionamento, sob terreno com 402m² R\$320.000,00.
 CASA: Santa Cruz - Em alvenaria com 01 suite, 02 quartos, sala de estar e jantar, cozinha, 02 banheiros, área de serviço, área com churrasqueira, 03 vagas de estacionamento (sem cobertura) R\$320.000,00

CASA: Guarujá - Rua dos Linhos, 250, com aprox. 120m², 02 quartos, sala, cozinha, banheiro, área de serviço, 02 vagas de garagem com área com churrasqueira e lavabo R\$250.000,00.
 CASA: Alto Alegre - Rua Silvestre Bonatto, 446, com 214,64m² e terreno com 360m², 01 suite, 02 quartos, sala, copa, cozinha, área de serviço, edícula e banheiro 03 vagas de garagem R\$250.000,00.
 CASA: Neva - Rua Marechal Floriano, 361, com 03 casas construídas em alvenaria sob terreno de 455m² R\$220.000,00.
 CASA NOVA: Bela Vista - Rua Verde, com 03 quartos, sala, cozinha, banheiro, área de serviço, 01 vaga de garagem R\$210.000,00

CASA: BELA VISTA - Rua Altemar Dutra, nº247, com 02 quartos, sala, cozinha, banheiro, área de serviço, 02 vagas de garagem descoberta, mais 02 peças com banheiro nos fundos R\$150.000,00.
 CASA: Res. Pantanal, com 02 quartos, sala, cozinha, banheiro, 02 vagas de garagem R\$130.000,00
 CASA: Rua Onix, Jd. Esmeralda com 02 quartos, sala, cozinha, banheiro, área de serviço, dispensa e 01 vaga de garagem R\$120.000,00

SOBRADO: UNIVERSITÁRIO, com aprox. 338m² 01 suite master, 03 quartos e sacada, sala de estar e cozinha, 02 banheiros sociais, espaço gourmet, mais edícula com 01 suite, 02 quartos, sala, cozinha e banheiro social, 04 vagas de garagem (aquecimento a gás) R\$980.000,00.
 SOBRADO: MARIA LUIZA, 03 suites sendo 01 suite master, 01 quarto, sala de estar e jantar com lareira, escritório, banheiro social, cozinha com móveis, área de serviço, dependência de empregada, dispensa, espaço com churrasqueira, 02 vagas de garagem R\$600.000,00

LOCAÇÃO - APARTAMENTOS E QUITINETES

APTO: Centro - Avenida Brasil, nº5672, 04 quartos, sala, cozinha com armários, área de serviço, varanda (coberta), 02 banheiros, área de festas com banheiro, churrasqueira e 06 vagas de garagem R\$2.000,00.
 APTO: Centro, Ed. Vitória Régia - Rua Perambuco, nº308, 01 suite master com closet, 02 quartos, 02 salas, cozinha com móveis planejados, banheiro social, área de serviço e armários, dep. de empregada, 02 vagas de garagem R\$1.500,00

APTO NOVO: Ed. Valentina Centro, com 01 suite, 02 quartos, sala 02 ambientes, cozinha com balcão, sacada com churrasqueira, área de serviço, 02 vagas de garagem R\$1.500,00.
 APTO: Ed. Rio Branco - Centro, Rua Rio Grande do Sul, nº769, 01 suite, 02 quartos, sala 02 ambientes, cozinha, banheiro, área de serviço, 01 vaga de garagem R\$1.500,00

APTO: Ed. Belvedere - Centro, Rua Presidente Bernardes, nº.2557, 01 suite e 01 quarto e armários, sala 02 ambientes, cozinha planejada, banheiro, área de serviço e armários, 02 vagas de garagem e depósito R\$1.500,00

APTO: Ed. Torre Nobre - Centro, Rua Souza Naves, nº.3525, 01 suite e closet e armários, 02 quartos e armários, sala 02 ambientes, cozinha planejada, banheiro social, área de serviço e armários, 01 vaga de garagem R\$1.400,00
 APTO NOVO: Centro, com 01 suite, 02 quartos, sala 02 ambientes, sacada com churrasqueira, área de serviço, 02 vagas de garagem R\$1.400,00

APTO: Ed. Monte Real - Rua Castro Alves, nº.2215, 01 suite com armários planejados, 02 quartos, sala 02 ambientes, cozinha com móveis planejados, banheiro social, área de serviço, escritório com armários, sacada fechada com blindex e móveis, 01 vaga de garagem R\$1.200,00
 APTO: Ed. Visconde de Mauá - Rua São Paulo, nº.364, 01 suite, 02 quartos, sala 02 ambientes, cozinha, banheiro social, área de serviço, sacada, 01 vaga de garagem R\$1.200,00

APTO: Centro, com 01 suite, 02 quartos, sala 02 ambientes, sacada, cozinha, área de serviço e 01 vaga de garagem R\$1.150,00
 APTO: Ed. Dom Rafael - Centro, Rua Marechal Floriano, nº.2877, 01 suite, 02 quartos, sala 02 ambientes, sacada, banheiro, área de serviço, dependência de empregada, 02 vagas de garagem R\$1.100,00

APTOS NOVOS: Coqueiral, Rua Paraná, nº.5982, 02 quartos (sendo 01 c/ sacada), sala e cozinha conjugadas, banheiro, área de serviço, 01 vaga de garagem R\$690,00.
 APTO: Ed. Van Gogh - Cancelli, Rua Teresina, nº.580, 01 suite, 02 quartos, sala, sacada, cozinha, área de serviço, 01 vaga de garagem R\$800,00

APTO: Ed. Roma - Tropical, Rua Juscelino Kubitschek, nº.1610, 02 quartos, sala c/ sacada, cozinha e área de serviço com armários, 01 vaga de garagem R\$900,00
 APTO SEMI-MOBILIADO: Ed. San Fernando - Centro, Rua Souza Naves, nº.4081, 02 quartos sendo 01 com armário, sala com mesa e estante, sacada, cozinha planejada, área de serviço, 01 vaga de garagem R\$800,00

APTO: Ed. Automann - Neva, Rua Pio XII, nº.1611, com 02 quartos sendo 01 com sacada, sala com sacada, cozinha, banheiro, área de serviço, 01 vaga de garagem R\$750,00
 APTO: Centro, Rua Pio XII, nº.2371, com 02 quartos, sala com sacada, cozinha com balcão, banheiro, área de serviço, 01 vaga de garagem (condomínio baixo) R\$745,00

APTO: Centro, Rua Pio XII, nº.2371, com 02 quartos, sala com sacada, cozinha com balcão, banheiro, área de serviço, 01 vaga de garagem (condomínio baixo) R\$695,00
 APTO: Ed. Roma - Tropical, Rua Juscelino Kubitschek, nº.1610, 01 quarto, sala c/ sacada, cozinha com armário, área de serviço, 01 vaga de garagem R\$650,00

APTO: Ed. Parque da Aves - Maria Luiza, Rua Julio Szymanski, nº.87, com 03 quartos, sala, cozinha, sacada, área de serviço, 01 vaga de garagem R\$650,00
 APTO: Ed. Vitória - Alto Alegre, Rua: Vitória nº 2768, com 02 quartos, sala, cozinha, sacada, área de serviço, 01 vaga de garagem R\$650,00

APTO: Res. Dom Pedro - Santa Cruz, Av. Tito Maifato, nº.2077, 03 quartos, sala, cozinha, banheiro, área de serviço, 01 vaga de garagem R\$600,00
 APTO: Res. Palmeiras - Parque Verde, Rua Cipreste, nº.237, 02 quartos, sala, cozinha, banheiro, área de serviço, 01 vaga de garagem R\$550,00

APTO: Res. Palmeiras - Rua Cipreste, nº.237, Parque Verde, 02 quartos, sala, cozinha, banheiro, área de serviço, 01 vaga de garagem R\$550,00
 APTO: Neva, Rua Visconde do Rio Branco, nº.1410, com 01 quarto, sala, cozinha, bwc, área de serviço, 01 vaga de garagem R\$450,00

APTO: Neva, Rua Visconde do Rio Branco, nº.1410, com 01 quarto, sala, cozinha, bwc, área de serviço, 01 vaga de garagem R\$400,00
 QUITINETE: Res. Gabarito - Jardim Universitário, Rua do Feitor, nº.65, 01 suite, sala, cozinha com armário, área de serviço, 01 vaga de garagem R\$370,00

QUITINETE: Res. Gabarito - Jardim Universitário, Rua do Feitor, nº.65, 01 quarto com sacada, sala, cozinha com armário, área de serviço, 01 vaga de garagem R\$380,00
 QUITINETE: Res. Gabarito - Jardim Universitário, Rua do Feitor, nº.65, 01 quarto com sacada, sala, cozinha com armário, área de serviço, 01 vaga de garagem R\$380,00

QUITINETE: Res. Gabarito - Jardim Universitário, Rua do Feitor, nº.65, 01 quarto com sacada, sala, cozinha com armário, área de serviço, 01 vaga de garagem R\$380,00
 QUITINETE: Res. Gabarito - Jardim Universitário, Rua do Feitor, nº.65, 01 quarto com sacada, sala, cozinha com armário, área de serviço, 01 vaga de garagem R\$360,00

LOCAÇÃO - CASAS E SOBRADOS

CASA P/ FINS COMERCIAIS: Centro - com aprox. 342,46m² e terreno com 550,25m², 01 suite, 02 quartos, sala estar e jantar, 02 salas TV, 02 bwc sociais, escritório, cozinha com armários, área de serviço, edícula c/ churrasqueira, 01 vaga de garagem coberta e 03 sem cobertura R\$4.000,00
 CASA: Rua Paraná, 3768, Centro, com aprox. 120m², 03 quartos, sala de estar e jantar, cozinha, 02 banheiros, área de serviço/dispensa, 02 vagas de garagem R\$1.800,00

CASA: Rua Silvino Casagrande, 744, Alto Alegre, com 03 quartos, sala de estar e jantar, cozinha, 1 banheiro, área de serviço, edícula com 02 quartos e 01 banheiro, 01 vaga de garagem e várias vagas de estacionamento no pátio R\$1.000,00
 CASA: Rua dos Linhos, 250 Guarujá, com aprox. 120m², 02 quartos, sala, cozinha, banheiro, área de serviço, 02 vagas de garagem com área com churrasqueira e lavabo R\$800,00

CASA: Rua Gral. Azul, 501 (fundos), Guarujá, c/01 suite e 03 quartos, sala, cozinha, banheiro social, área de serviço, depósito, armário e 03 vagas de garagem R\$700,00
 CASA C/ SALA COMERCIAL: Casa na Rua Jorge Lacerda, Claudete, com 61,10m² com 01 suite e 01 quarto, sala, cozinha, 1 banheiro, área de serviço e 01 sala comercial na frente R\$700,00

CASA: Res. Pantanal, com 02 quartos, sala, cozinha, banheiro, 02 vagas de garagem R\$700,00
 CASA: BELA VISTA - Rua Altemar Dutra, nº.247, com 02 quartos, sala, cozinha, banheiro, área de serviço, 02 vagas de garagem descoberta, mais 02 peças com banheiro nos fundos R\$450,00

LOCAÇÃO - SALAS COMERCIAIS, BARRACÃO, TERRENO

SALA COMERCIAL NOVA: Centro Av. Brasil, 1705, eqs. com R. Nereu Ramos, com aprox. 298,34m², 02 bwc R\$19.500,00
 SALA COMERCIAL: Centro Av. Brasil, 8023, eqs. com R. Nereu Ramos, com 830m², 15 vagas de garagem ao lado da Caixa Econômica, Bco do Brasil e outras agências R\$15.000,00

SALA COMERCIAL: Centro sala com aprox. 280m², Rua Carlos de Carvalho, nº.4090 R\$14.000,00
 SALAS COMERCIAIS: Clínica com 7 salas c/ aprox. 115,10m², mais sala de procedimentos, Rua São Paulo, 2229, Centro R\$5.500,00
 SALA COMERCIAL NOVA: Centro R. Nereu Ramos, com aprox. 104m², 01 bwc R\$4.900,00

SALA COMERCIAL COM MEZANINO: Centro Com. Emma Ferlin, Rua Paraná, nº.4753, sala 02, com aprox. 220,43m², com 02 vagas de garagem R\$4.932,00
 SALA COMERCIAL NOVA COM MEZANINO: Centro - Com. Idalina Schumacher, Rua Nereu Ramos, sala 02, com aprox. 197,75m² R\$4.856,00
 SALA COMERCIAL NOVA COM MEZANINO: Centro - Com. Idalina Schumacher, Rua Paraná, sala 07, com aprox. 181,84m² R\$4.466,00

SALA COMERCIAL COM MEZANINO: Centro Com. Emma Ferlin, Rua Paraná, nº.4753, sala 01, com aprox. 197,74m², com 02 vagas de garagem R\$3.824,00
 SALA COMERCIAL NOVA COM MEZANINO: Centro Com. Emma Ferlin, Rua Paraná, nº.4753, sala 03 e 04 com aprox. 195,96m², com 02 vagas de garagem R\$3.700,00

SALA COMERCIAL NOVA COM MEZANINO: Centro Com. Emma Ferlin, Rua Paraná, 4753, salas 05, 06, 07 e 09, com aprox. 180,59m², com 02 vagas de garagem R\$3.674,00
 SALA COMERCIAL NOVA COM MEZANINO: Centro Com. Emma Ferlin Rua Paraná, 4753, sala 08, aprox. 170,75m², com 02 vagas de garagem R\$3.473,00

SALA COMERCIAL NOVA: Centro R. Nereu Ramos, com aprox. 52m², 01 bwc R\$2.900,00
 SALA COMERCIAL: Centro - Rua Rio de Janeiro, nº.1536, com aprox. 100m² e 02 banheiros R\$2.700,00
 SALA COMERCIAL: Centro - Rua Paraná, nº.4527, sala B, com aprox. 200m² R\$2.500,00

SALA COMERCIAL: Coqueiral - Rua Paraná, nº.5982, com aprox. 110m², 01 banheiro R\$2.500,00
 SALA COMERCIAL: na Rua Presidente Kennedy, 1219, Sala B, com aproximadamente 132m², 2 banheiros, escritório e cozinha R\$2.200,00
 SALA COMERCIAL: Centro - Rua Vicente Machado, nº.1275, com aprox. 130m² R\$2.100,00

SALA COMERCIAL: Centro - Rua Vicente Machado, nº.1275, com aprox. 100m² R\$2.100,00
 SALA COMERCIAL: Alto Alegre - Rua Flamboyant, nº.155, aprox. 259m², com 11 ambientes, 01 cozinha, 04 banheiros R\$1.800,00
 SALA COMERCIAL: Centro - Rua Rio Grande do Sul, nº.2151, Sala Comercial 05, com aprox. 84,90m², com 01 banheiro R\$1.100,00

SALA COMERCIAL: Centro - Rua Salgado Filho, nº.2280, com aprox. 90m², com 02 banheiros R\$1.000,00
 SALA COMERCIAL: Claudete - Rua Jorge Lacerda, nº.1551, com aprox. 63,36m² e 1 banheiro R\$700,00
 SALA COMERCIAL: Centro Com. Cascavel, Rua Paraná, nº.3035, 3º andar, com aprox. 46m² R\$450,00

BARRACÃO: Centro - Rua Presidente Kennedy, nº.970, com aprox. 1.300m² sob terreno de aprox. de 3000m² R\$9.000,00
 BARRACÃO: Nucleo de Produção Industrial - Rua Maria Gonçalves, nº.111, aproximadamente 543,93m², com recepção, sala administrativa e banheiro, cozinha, mezanino com churrasqueira e banheiro, refeitório com banheiro R\$5.000,00

TERRENO C/ SALA COM.: Centro - Rua Paraná, 4647 com aprox. 864m² (22,5X38,4) R\$3.000,00
 TERRENO DE ESQUINA: Centro - Rua Erechim eqs. c/ a Rua Olavo Bilac com (50X40) 2.000m² Consulte-nos
 TERRENO: Centro - Rua Presidente Bernardes, nº.2673, com 481m² R\$1.000,00
 TERRENO DE ESQUINA: Centro - Rua Rio de Janeiro, nº.1562, esquina com Rua Visconde de Guarapuava, com 461,50m² R\$880,00

Topo de prédio para colocação de antena: Centro Comercial Cascavel, Rua Paraná, nº.3035, Centro, aprox. 16m² R\$200,00 o metro quadrado, podendo ser locado parcialmente



NEVACOR

Administrações



Prédio na Avenida Brasil, antigo banco Mercantil do Brasil, com 766 metros, por R\$-23.000,00



Barracão na BR 277 em frente a fabrica de ônibus Mascarello, ideal para distribuidora, transportadora, ou logística, com 1.600 metros quadrados, contendo escritório em mezanino totalmente em alvenaria, com plataforma e 11 docas para carga e descarga, pé direito de 9 metros de altura, ótimo para paletização. Valor do aluguel: R\$ 9,27 o metro quadrado

(45) 99989-0015 (45) 99989-0244



BERNARDI

CORRETORES DE IMÓVEIS

F (45) 3224-5443 - www.imoveisbernardi.com.br

ALUGA:

CENTRO Casa para locação comercial com 350m2 aproximadamente, situada na Rua Sete de Setembro, entre a Rua Maranhão e Rua Sta. Catarina, com várias salas e suítes, amplos espaços, com possibilidade de amplo estacionamento na parte da frente do imóvel. Ideal para clínicas, escolas e escritórios em geral R\$ 4.500,00

CENTRO Sala térrea com aproximadamente 35m², no Ed. Green, situada Rua Maranhão, próxima ao Hospital Policlínica R\$ 3.200,00

CENTRO Sala térrea com mezanino, totalizando aproximadamente 88m², situada na Rua Paraná 3104 R\$ 2.600,00

CENTRO Sala térrea com mezanino, totalizando aproximadamente 76m², situada na Rua Paraná 3100 R\$ 2.400,00

CENTRO Sala térrea com aproximadamente 180m², com 02 wcs e cozinha. Possui vagas de estacionamento, está situada na rua Carlos Gomes quase esquina com Rua Maranhão..... R\$ 3.600,00

CENTRO Sala térrea com aproximadamente 85m² situada Rua Rio Grande do Sul quase esquina com Rua Souza Naves R\$ 4.000,00

CENTRO Sala térrea com sobreloja, totalizando aproximadamente 87m², situada na Rua Souza Naves quase esquina com a Rua São Paulo R\$ 1.700,00

CENTRO Sala no 2º andar, com aproximadamente 42 m2, com divisórias, ideal para escritório, situada na Rua Sete de Setembro em frente a Praça Wilson Jofre R\$ 720,00

CENTRO Sala no 2º andar, com aproximadamente 42 m2, um só ambiente, situada na Rua Sete de Setembro em frente a Praça Wilson Jofre R\$ 600,00

CENTRO Sala térrea com mezanino, escritório e depósito anexo, totalizando aprox. 220m². Possui amplo pátio interno. Situada na Avenida Rio Branco 947 R\$ 4.200,00

CENTRO Sala no 2º andar, com aprox. 110m², com uma vaga de estacionamento, situada na Rua Souza Naves, nº 3546, Sala nº 22. Possui divisões internas, 02 wc, piso elevado para cabeamento lógico, telefônico e de energia. O Ed. Maria Eduarda possui elevador R\$ 1.600,00

CENTRO Sala no 2º andar, com aprox. 85m², com uma vaga de estacionamento, situada na Rua Souza Naves, nº 3546, sala nº 21, Ed. Maria Eduarda, ideal para escritório R\$ 1.400,00

CENTRO Sala térrea com mezanino, totalizando aproximadamente 170m² situada na Rua Rio Grande do Sul, 721, próxima ao 1º tabelionato R\$ 4.500,00

CENTRO Sala comercial no segundo andar do Ed. Atila, com aproximadamente 35m², situada na Rua Rio de Janeiro, 1887 R\$ 650,00

CENTRO Sala no 2º andar, na Rua Rio Grande do Sul, próxima a panificadora Nova Real, com aprox 77m² ideal para escritório, com duas salas, pequena cozinha e wc R\$ 900,00

CENTRO Sala térrea com mezanino, totalizando aproximadamente 100 m2, situada na Rua Castro Alves, 1633, próxima à Rua Rio de Janeiro R\$ 1.900,00

SÃO CRISTÓVAO Sala comercial térrea na Av. Brasil, próxima ao Sicredi, com aproximadamente 120 m2 R\$ 2.700,00

GUARUJA Barracão com aproximadamente 500 m2, mais cobertura para carga e descarga de 100 m2 aproximadamente e com pátio de aproximadamente 1500 m2 R\$ 6.000,00

CENTRO Sala térrea Rua Paraná, próxima à Rua Sete de Setembro, com aproximadamente 30 m2 R\$ 1.600,00

G.C. BERNARDI - CRECI F 9775 - O.A. BERNARDI - CRECI F14978
 RUA PARANÁ Nº 3033 - SALA 101 - ED. CENTRO EMPRESARIAL FORMATO

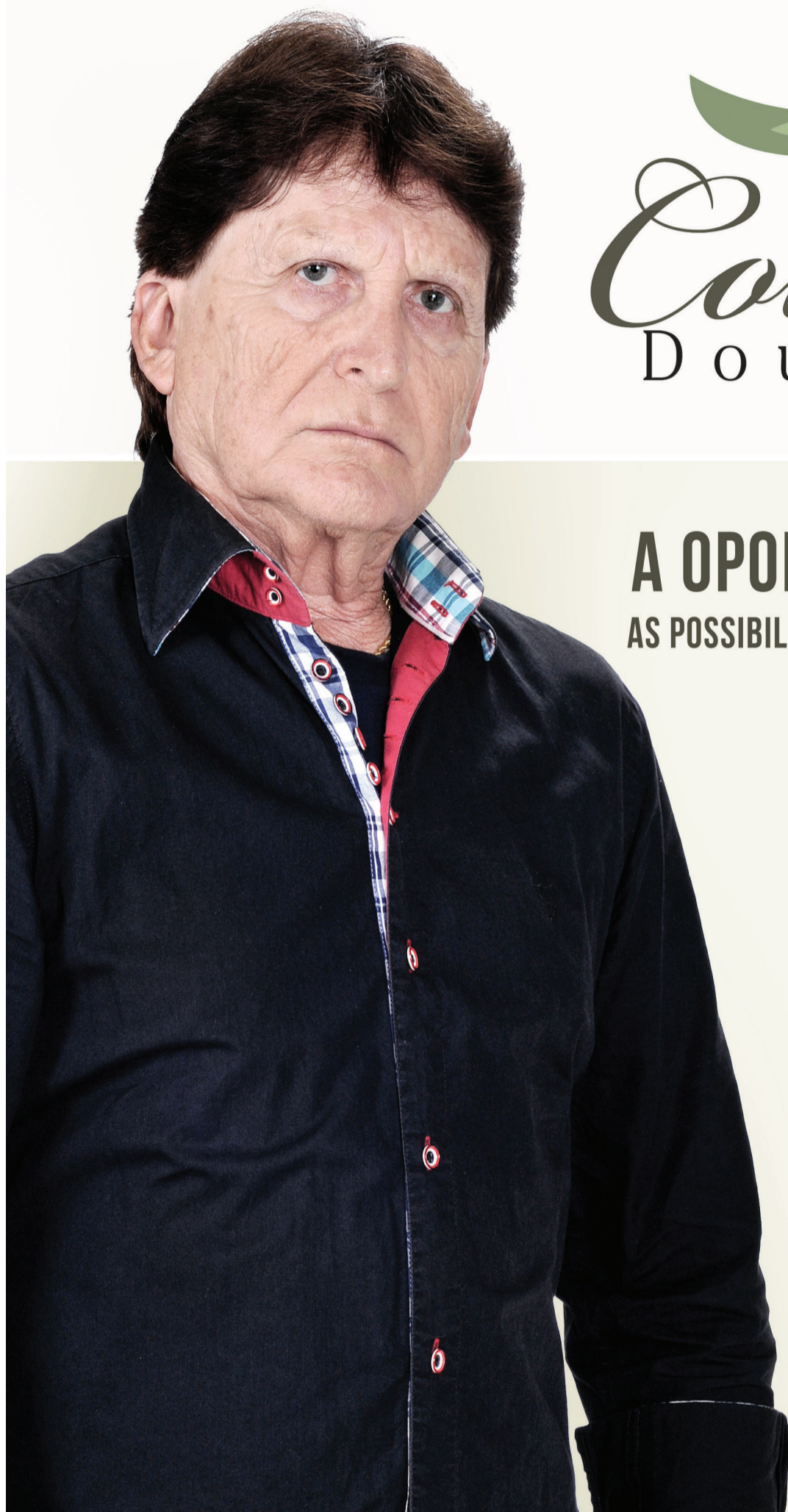

Colina Dourada

BY INCORPORARE

A OPORTUNIDADE É ÚNICA. AS POSSIBILIDADES DE INVESTIMENTO SÃO MUITAS.

Você tem a possibilidade de construir nos terrenos casas geminadas ou até edificações maiores, unindo 2 terrenos.*

São muitas opções para multiplicar seu investimento.

Paulo Melo
Diretor da Veplan Imóveis

- LOTES RESIDENCIAIS A PARTIR DE 375M²
- REDES DE ÁGUA, ESGOTO E ENERGIA ELÉTRICA E GALERIAS DE ÁGUAS PLUVIAIS
- RUAS PAVIMENTADAS COM MEIO-FIO
- PAISAGISMO
- ACESSO FÁCIL AO CENTRO E ÀS PRINCIPAIS BENFEITORAS DA CIDADE



(45) 3037 - 4490

Trevo da Rua Jorge Lacerda, no sentido Toledo
www.colinadourada.com.br

Colina Dourada, situado no Município de Cascavel, Estado do Paraná, aprovado pela Prefeitura Municipal e matriculado sob o nº 81.317, no 1º Serviço de Registro de Imóveis da Comarca de Cascavel, Estado do Paraná, com 340.640,73m² e composto de 326 (trezentos e vinte e seis) lotes que serão urbanizados com infraestrutura constituída de: abertura (terraplanagem) de ruas, galeria de águas pluviais, meios-fios de concreto, pavimentação asfáltica, redes de água potável, esgoto e energia elétrica. Esses dados, entre outros, constam na planta e Memorial Descritivo, devidamente aprovada pela Municipalidade de Cascavel/PR em atenção às normas legais, bem como nos arquivos do suprarreferido Registro de Imóveis. Sugestões meramente ilustrativas das plantas, perspectivas internas e externas. *Sujeito à aprovação da Prefeitura.

Administração:



Vendas:



PLANTÃO DE VENDAS
45 99106.6460

CONDIÇÃO ESPECIAL
PARA PRODUTOR RURAL

PLANO



SAFRA

SOJA/BOI X APARTAMENTO



Essa parceria possibilita a compra imediata do imóvel com 25% de entrada e o saldo dividido em 3 (três) anos corrigidos de acordo com a cotação do Soja e Arroba do Boi.

saraivaderezende.com.br/planosafra

Promoção válida por tempo indeterminado. Apenas 05 unidades por Empreendimento!



VISITE
APARTAMENTO
DECORADO
VENHA VISITAR NOSSO
PLANTÃO DE VENDAS NO LOCAL

Segunda à sábado: 9h às 12h - 13h30 às 17h30
Rua Natal, 706 - Centro - Cascavel - PR

2.543m²
Área de Lazer aproximada

RUA NATAL, 706 - CENTRO
LOCALIZAÇÃO NOBRE

ENTREGA
DEZEMBRO 2017

Rua Dom Pedro II, 1.806 - Sala 01 - Centro
45 3225.8182 - Cascavel - PR
facebook.com/saraivaderezende

saraivaderezende.com.br



Plantão de vendas: 45 99106.6460

Diferenciais que valorizam!

Classificados

anuncio@oparana.com.br



01 - O Paraná Domingo, 02/07/2017

Veículos Diversos

COMPRO CONSÓRCIOS

De qualquer administradora mesmo em atraso ou cancelado, com no mínimo 30% pago. Pagamento avista. Entressados tratar F:(42) 99820-8642 "Ponta Grossa - PR" EMAIL:maykoconsorcio@hotmail.com CI-176249.

VENDO CAMIONETE

Disel 4X4 Sorento 2008/2009 tabela fiipe, excelente estado. Tratar F:(45) 99109-7935/99972-2116 CI-176847.

Consórcio

CONSÓRCIO SERVOPA

Furo de grupo, imóvel, cartas de R\$ 100.000 a R\$ 500.000, parc. a partir R\$ 533,08: (45) 99962-1208. fale c/ Gasparetto CI-176890.

Máquinas Agrícolas

VENDE-SE

02 Plantadeiras, metasa, 07 linhas, revisada, completa valor R\$24.000,00 cada. F:(45) 99926-7131 CI-176952.

Máquinas e Equipamentos

VENDE-SE

Conjuntos de Fenação e pré-secados novos e usados F:(45) 99926-7131 CI-176953.

Apartamentos

VENDO APARTAMENTO

Bairro Maria Luiza, Rua da Lapa, em frente ao exército, com 02 quartos, sala, cozinha, lavanderia, wc, 01 vaga de garagem, condomínio baixo, R\$158.000 F: (45) 99966-4307 CI-176974.

ALUGA-SE

Apartamento Novo, 11º andar, 3 quartos+1 suite, 2 vagas de garagem, Centro, R\$1.350,00 + condomínio F:(45)99830-9208 CI-176959.

ALUGA-SE

kitinete na R.Kamayuras,1955- Sto Antonio, c/ 01 qto, bwc, cozinha, gar. p/ 01 carro, 02 kit no lote R\$ 400,00. F:(45) 99951-0594/99134-5384 exige fiador CI-176932.

ALUGA-SE CASA

C/ 02 qtos, suite, sala, cozinha, bwc, lavand. churrasq., gar. p/ 02 carros, no Terra Nova I. R\$ 1.050,00 F:(45) 99951-0594/99134-5384. CI-176931.

ALUGA-SE SOBRADO

R.Octaviano Daros, 2311 - Lot. Fag, 2 suites, sala, coz., lavabo, lavand., garagem p/2 carros, R\$1.050. F:(45) 99951-0594/991345384 CI-176930.

ALUGO

Apartamento na Rua: Marechla Floriano ao lado do Clg Santa Maria, 2 quartos grandes e demais dependencias Tratar F:(45) 3222-0254/99862-2626 CI-176964.

ALUGO APARTAMENTO

Próximo ao Shopping JL, Residencial Morada do Sol, c/ 03 quartos, semi mobiliado, 01 vaga de garagem. Valor a combinar. Tratar F: (45) 99978-1333. CI-176838.

ALUGO BARRACÃO

De frente a Br 277, próximo ao trevo do Cataratas, com 500m², terreno 3000m, preço a combinar. F: (45) 99973-6072/ 99107-0022 CI-176955.

APARTAMENTO

Apto Res. Bariloche, 3 qtos e d+ dependências, totalmente reformado, R\$ 160.000, pode ficar locado, 99966-6699 CRECI 3999. CI-176561.

APARTAMENTO

Apto Res. Cascavel, térreo, 3 qtos e d+ dependências, reformado com cozinha planejada, R\$ 180.000, pode ficar locado, 99966-6699 CRECI 3999 CI-176562.

APARTAMENTO

Apto Res Colina Verde, Rua Rafael Picolli, Região do Country, c/ suite + 2 quartos, piscina, elevador, salão de festas, garagem coberta, portão eletrônico, interfone, área verde, (totalmente mobiliado)R\$295.000,00, tratar, 99966-6699, creci 3999 CI-176563.

APARTAMENTO CENTRO

141m², sendo 99,50 útil, 3 quartos, 2 WC, demais dependencias, 1 vaga. R\$ 220.000. F: (45) 3225-2540/ 99972-3834. www.gersonparanhos.com.br Creci 7297 CI-176871.

APARTAMENTO CENTRO

Vendo apartamento Ed. Valentina, Rua Antonina, com duas vagas de garagem, semi-mobiliado, valor R\$ 485.000 F: (45) 99966-4307. CI-176980.

APARTAMENTO CENTRO

Vendo excelente apartamento, semi-mobiliado, c/ 208m² de área total, prédio com elevador, suite, 02 quartos, sala de estar/jantar, cozinha, lavanderia, 02 bwc, 03 sacadas, 02 vagas de garagem, salão de festa com churrasqueira R\$ 524.000 F: (45) 99966-4307 CI-176978.

APARTAMENTO CENTRO

Vendo excelente apartamento, na Rua Souza Naves à 03 quadras da Av. Brasil, com 141,85m² de área total e 100m² de área útil, 03 qtos, 02 bwc, sala de estar/jantar, cozinha, lavanderia, escritório, depósito, 01 vaga de garagem, apartamento reformado, cozinha com móveis planejado, roupeiros nos quartos, escritório mobiliado R\$ 259.000 F: (45) 99966-4307. CI-176979.

SERAFIM VENDE

Apartamento, 02 quartos, no Cidade Verde, ótima localização, 01 vaga de garagem apenas R\$ 115.000 F: (45) 3035-2714 /99922-7904 - Willian CI-176545.

SERAFIM VENDE APART

Maria Luiza, próx Beal da Carlos Gomes, apróx 86m², 2 qtos, demais depend, 2 vagas. R\$ 230.000. F: (45) 3035-2714/ 99922-7904 Creci 19806f. CI-176553.

SERAFIM VENDE APART

Maria Luiza, próx Beal da Carlos Gomes, apróx 86m², 2 qtos, demais depend, 2 vagas. R\$ 230.000. F: (45) 3035-2714/ 99922-7904 Creci 19806f. CI-176554.

V. MORETTI VENDE

Apartamento Res. Palmeiras, Rua Cipreste, 237, Pq. Verde, 2 quartos, sala 2 ambientes, cozinha c/ armário, área de serviço, bwc, 1 vaga de garagem. R\$ 125.000. F: (45) 3322-1515 CRECI 3149 J. CI-173120.

V. MORETTI ALUGA

Barracão, Centro - Rua Presidente Kennedy 970, aproximadamente 1.300m² sob terreno de aproximadamente de 3000m² R\$ 9.000,00. F: (45) 3322-1515 CRECI 3149 J. CI-173114.

V. MORETTI ALUGA

Apart Ed Roma, Tropical, Juscelino Kubitschek, quarto, sala, coz. c/ armários, área de serviço, 1 vaga de gar. R\$ 650. F: (45) 3322-1515 CRECI 3149 J. CI-173119.

V. MORETTI ALUGA

Sobrado p/ fins comerciais, Centro, Rua Presidente Kennedy, nº493, com aprox. 304m², c/ 02 suites, 02 quartos, 02 salas, cozinha, lavabo, edícula c/ 01 quarto, sala e banheiro, 02 vagas de garagem cobertas e várias vagas de estacionamento no terreno R\$4.000 F: (45) 3322-1515 CRECI 3149 J. CI-173115.

LEILÃO 5 DE JULHO - CCPFCAT

O Conselho da comunidade da Penitenciária Federal em Catanduvas realizará leilão público, pelo critério de maior lance por lote único, para a venda de bens inservíveis e lote de sucatas de equipamentos, móveis e utensílios diversos, que foram destinados pela Delegacia de Polícia Federal de Foz do Iguaçu. O leilão presencial será realizado no dia 05 de julho de 2017, às 14:30 horas, na sala de reuniões da DPF/FIG/PR, situada na avenida Paraná, 3471, Polo Centro, Foz do Iguaçu/PR.

Lote Único: sucatas de cadeiras, arquivos, aparelhos de ar condicionado, aparelhos de fax, impressoras, fragmentadoras de papel, computadores e monitores.

VALOR MÍNIMO DO LOTE ÚNICO: R\$6.000,00

VISITAÇÃO: exclusivamente nos dias 03, 04 e 05 (manhã) de julho de 2017, nos horários das 9:00 às 12:00 e das 14:00 às 17:00 horas, no depósito 01 da DPF/FIG/PR, situado na avenida Paraná, 3471, Polo Centro, Foz do Iguaçu/PR. .

mediante agendamento prévio via telefone 45/3576-5509

V. MORETTI VENDE

Apart. Centro, 2 suites, 2 qtos, sala 2 amb, coz. planejada, área de serviço e depend. de empregada, 2 vagas de gar, área de lazer completa. R\$ 980.000. F: (45) 3322-1515 CRECI 3149 J CI-173121.

V. MORETTI VENDE

Apartamento Ed. Casablanca, Rua Mato Grosso, centro, suite, 2 quartos, sala, cozinha c/ armários, bwc social, depend. de empregada, área de serviço, 2 vagas de garagem R\$ 480.000. F: (45) 3322-1515 CRECI 3149 J CI-173116.

VENDO APARTAMENTO

Resid. Alto do Lago, suite, 2 qtos, sala, coz, bwc social, área de serv., sacada c/ churrasq., 109m² de área total. R\$ 260.000. Ac. imóvel até R\$100.000. F: (45) 99947-4163/ 3038-6347. Creci 20685. CI-176826.

VENDO APARTAMENTO

Novo, 13º andar, 3 quartos + suite, 2 vagas de garagem, Centro R\$ 650.000 F:(45)99830-9208 CI-176960.

VENDO APARTAMENTO

Centro. 49m², 2 qtos, sala, WC, cozinha, lavanderia, salão de festas, playground, reformado, rebaixado em gesso. R\$ 135.000. F: (45) 99914-1500. CI-176912.

Casas

ALUGA-SE

Casa alv. 110m² centro a 7 quadras da romera com 9 peças R:Visc. de Guarapuava, 2879 R\$940,00 F:(45)3224-8783/99974-6593 CI-176904.

ALUGA-SE

Casa alv. laje-centro, 2 quartos + dependencias R:Visc. de Guarapuava, 2891 R\$ 890,00 F:(45)3224-8783/99974-6593 CI-176905.

ALUGA-SE

4 peças em madeira nos fundos, preferência: pessoas sem filhos, bairro Pioneiros Catarinense R\$420,00 livre de água F:(45)99989-0444/3226-6814 CI-176911.

Não seja igual

NOVA NEO 125

SEM

NEO



R\$ 849,00
DE
ENTRADA
+
48x 279,91
R\$ 8.490,00
À VISTA

YAMAHA
Revs Your Heart

CASCADEL
AV BRASIL 2262
FONE (45) 2104-3707
WWW.BIBBOS.COM.BR

Bibbo's
Motonáutica

Espetoflex
Espeto giratório a pílula Cascavel

Lava Car Pingo D'água
3223-6699

Há 15 anos
cuidando do seu veículo

A partir de **R\$ 129,00**

• Teto • Cintos • Painel • Estepe • Bancos • Tapetes • Carpete • Porta-Malas • Forro de porta • Embaixo dos Bancos

Distribuidor exclusivo para Cascavel e Região

TIM (45) 9988-3377 Vivo (45) 9125-3377
www.espetoflexcascavel.com.br

Rua Vitória, 770 - Cascavel www.lavacarpingodagua.com.br

CLAUDIO CESAR KUSS LEILOEIRO OFICIAL **GRANDE LEILÃO PRESENCIAL E ONLINE**

LOCAL: RUA JOÃO LUNARDELLI, 2095 - BAIRRO CIC - CURITIBA/PR.

AUTOMÓVEIS, UTILITÁRIOS, CAMINHÕES E MOTOS

CLAUDIO C. KUSS - LEILOEIRO OFICIAL - INFORMAÇÕES, EDITAL E FOTOS DIA 02

www.claudiokussleiloes.com.br

DIA 04/07
TERÇA 10H00
VISITAÇÃO
SEGUNDA 09H00 ÀS 17H30
TERÇA 08H30 ÀS 10H00
NO LOCAL DO LEILÃO.
41-3012-4800

Empregos

CONTRATA-SE

Mecânico de Veículos c/experiência. Interessados entrar em contato. Falar c/Cristiane (45)3036-4550 para agendar entrevista. Salário a combinar. CI-176432.

ALUGO SOBRADO

2 qtos, sac., sala, coz. gde, 50m², R\$ 750. e de 03 qtos, 120m² R\$ 900. ambos isento de cond., c/ gar. Próx. ao Shopping Catuai F: (45) 99912-4040 CI-176929.

SERAFIM VENDE SOBRADO

No Padovani medindo 141m², sendo 01 suíte, 02 quartos com edícula nos fundos, por apenas R\$ 285.000. F: (45) 3035-2714/ 99922-7904 Creci 19806f. CI-176556.

CASA ACLIMAÇÃO

Alvenaria 145m², lote com 600m², suíte, 3 quartos, demais depend. Rua Otelo C. Castilho, 621. R\$ 350.000. F: (45) 3225-2540/ 9972-3834. CRECI 7297. www.gersonparanhos.com.br CI-176875.

SOBRADO CENTRO

Excelente, ótima localização, seminovo, suíte c/ banheira, 2 qtos, 3 salas 1 com sacada, cozinha, lavanderia, garagem para dois carros, espaço para festas com churrasqueira, aquecimento a gás, semi mobiliado. R\$ 630.000. F: (45) 99966-4307. CI-176976.

CASA CANCELLI

Vendo casa, gar., p/ 4 carros, terreno inteiro, 140 m² de área construída, toda em laje. R\$ 410.000. F: (45) 99947-4163/ 3038-6347. Creci 20685. CI-176825.

V. MORETTI ALUGA

Casa p/ fins comercial ou residencial, Rua Curitiba, nº1241, Neva, 02 suítes, 03 quartos, sala, cozinha, banheiro, área de serviço, com 02 edículas com 03 quartos, 02 cozinhas, 02 banheiros e 05 vagas de garagem R\$2.450,00 F: (45) 3322-1515 CRECI3149 J CI-173118.

CASA COUNTRY

Excelente casa em condomínio fechado, com 02 quartos, sala, cozinha, bwc, garagem, espaço para lazer com churrasqueira, localização privilegiada e segura R\$ 195.000 aceita-se financiamento F: (45) 99966-4307. CI-176975.

V. MORETTI ALUGA

Apto, Centro, Ed. Vitória Régia, Rua Pernambuco 308, suíte máster com closet, 02 quartos, 02 salas, cozinha com móveis planejados, banheiro social, área de serviço c/ armários, dep. de empregada, 02 vagas de garagem R\$ 2.000 F: (45) 3322-1515 CRECI 3149 J CI-173122.

CASA MARIA LUIZA

2 qtos, sala e coz conj, 2 gar, WC, 80m², toda em laje, ampla sobra de terreno. R\$ 225.000. Ac caminhoneta. F: (45)3038-6347/ 99947-4163 CRECI20685. CI-176824.

V. MORETTI VENDE

CASA P/ FINS COMERCIAIS: Centro, aprox. 342,46m², terreno 550,25m², suíte, 2 qtos, sala estar/jantar, 2 salas TV, 2 bwc, escrit, coz c/ armários, área de serviço, edícula c/ churrasq, gar coberta e 3 sem cobertura. R\$1.650.000 F: (45) 3322-1515 CRECI 3149 J CI-173117.

LOTE 360M²

02 casas no Bairro Santa Felicidade R\$ 150.000 F: (45) 3225-2540/ 9972-3834. gersonparanhos.com.br, Creci 7297. CI-176874.

VENDE OU TROCA

Casa em Santa Teresa, com 3 quartos, terreno de esquina por R\$180.000 F: (45) 3035-2714/ 9922-7904 Creci 19806f. CI-176534.

SERAFIM VENDE CASA

No Romma, c/aprox. 125m², terreno inteiro, 01 suíte, 2 qts, edícula no fundo, por apenas R\$ 300.000. F: (45) 3035-2714/ 99922-7904 Creci 19806f. CI-176534.

VENDE-SE

01 Sala Comercial 70 m + Casa Mista de 90 m² no Parque São Paulo valor R\$3.000.000,00 F:(45) 99926-7131 CI-176954.

SERAFIM VENDE CASA

Pq. São Paulo, 116m², fino acab, sobra de terreno no fundo, espaço p/ 3 carros. R\$ 460.000. F: (45) 3035-2714/ 9922-7904 Creci 19806f. CI-176547.

VENDO CASA NA PRAIA

Balneário de Flamingo - Matinhos, 50m da praia, c/, 02 suítes + 02 qtos, edícula, laje, mobiliada R\$300.000 F: (45) 99935-8444. CI-176924.

SERAFIM VENDE SOBRADO

Vila Dione, aprox 180m², 3 suítes, mais depend, gar coberta pra 3 carros, semi mobiliado. R\$ 530.000. F: (45) 3035-2714/ 99922-7904 Creci 19806f. CI-176532.

VENDO CASA PQ VERDE

Suíte, 02 qtos, vazia, financiável, aceita apartamento até R\$ 120.000 ou imóvel em Criciúma. Rua Salgueiro, 108, R\$ 300.000 F: (45) 99935-8444. CI-176923.

SERAFIM VENDE SOBRADO

Região do Porto Seguro de 114m², suíte c/ hidro, 2 quartos, demais dependências. R\$ 375.000. F: (45) 3035-2714/ 99922-7904 Creci 19806f. CI-176537.

Ponto Comercial

ALUGO AV BRASIL

Sala Comercial, na Av. Brasil, nº 1176, c/ 600m² de área construída+ 600m² de estacionamento. F: (45) 99972-8890. CI-176212.

ALUGO AV. BRASIL

Sala Comercial, na Av. Brasil, nº 9322, c/ 525 m² de área construída+ 848 m² de estacionamento. F: (45) 99972-8890. CI-176213.

V. MORETTI ALUGA

Sala comercial para locação, aprox. 830m², na Avenida Brasil nº.8023-Centro, Cascavel. R\$ 15.000. F: (45) 3322-1515 CRECI 3149 J CI-173113.

Terrenos

ÁREA 14 DE NOVEMBRO

4.633m², Rua Souza Naves Sul, após o viaduto Petrocon, ao lado da Met. Turmina, R\$ 950.000, aceito carro e parcelamento F: (45)9966-6699 CRECI 3999. CI-176564.

LOTE BARÃO R BRANCO

700m², 17,5x40, comercial, na Av. Barão do Rio Branco em frente a Sarolli, R\$ 1.280.000 c/ prop., ac. imóveis em Ciba c/ parte do pgto F: (41) 99856-8535 / (41) 99885-3878 CI-176706.

REGIÃO CENTRAL

Terreno c/ 1050m² (25x42) Rua Vitória, 770 R\$ 1.350.000 F:(45) 99966-6699 Creci 3999. CI-176565.

SERAFIM VENDE

Meio lote no Coqueiral, 6x35, 3 quadras da Av Brasil. Por apenas R\$ 130.000. F: (45) 3035-2714/ 99922-7904/ 99936-4099 Creci 19806f. Serafim. CI-176536.

SERAFIM VENDE

Meio Lotes no Verona, 13,8m de frente por 15m de fundo. Apenas R\$ 65.000. F: (45) 3035-2714/ 99922-7904 Creci 19806f. CI-176541.

SERAFIM VENDE

10 alqueires em Santa Tereza, aproximadamente 07 km do asfalto, 04 alqueires mecanizado R\$ 850.000. F: (45)3035-2714 / 99922-7904 William Serafim CI-176543.

SERAFIM VENDE

Terreno, Santa Cruz, medindo 12x30, T.O. 60%, com casa de madeira em cima. R\$ 150.000. F: (45) 3035-2714/ 99922-7904 Creci 19806f. CI-176550.

SERAFIM VENDE

No Florença, 79m², 01 suíte, 01 quarto, ótima localização, acima do nível da rua, 02 vagas de garagem. Por apenas R\$ 185.000. F: (45) 3035-2714/ 99922-7904. Creci 19806f www.willianserafim.com.br CI-176533.

SERAFIM VENDE 10 ALQ

São Salvador, 8 alqueires mec., c/ benfeitorias, boa de água, 4km do asfalto. R\$ 1.200.000. F: (45) 3035-2714/ 99922-7904/ 99936-4099 Creci 19806f. CI-176549.

SERAFIM VENDE 18 ALQ

Sta Maria, 9 alqs mec, reserva e pastagem, casa, açude. R\$ 100.000/ alq. Ac. 50% em permuta por imóvel em Cvel. F: (45) 3035-2714/ 99936-4099 Creci19806f www.willianserafim.com.br CI-176551.

SERAFIM VENDE CASA

No Moradas Cascavel, 02 qtos, demais dependências, frente para rua, 02 vagas para carro na frente da casa, por apenas. R\$ 120.000. F: (45) 99922-7904 Creci 19806f www.willianserafim.com.br CI-176539.

SERAFIM VENDE CASA

No Moradas Cascavel, 02 qtos, demais dependências, frente para rua, 02 vagas para carro na frente da casa, por apenas. R\$ 120.000. F: (45) 99922-7904 Creci 19806f www.willianserafim.com.br CI-176542.

SERAFIM VENDE CHÁCAR

Aprox 7 alq. São Salvador, aprox 4,5 alq mec., muito bom de água. R\$ 750.000. F: (45) 3035-2714/ 99922-7904 Creci 19806f. www.willianserafim.com.br CI-176535.

SERAFIM VENDE CHACARA

São Salvador, 2,1 alq., 700m do asfalto. Apenas R\$ 240.000. F: (45) 3035-2714/ 99936-4099 Creci 19806f www.willianserafim.com.br CI-176540.

SERAFIM VENDE CHACARA

De 5 alq., com 4 alq. mec, região do Rio do Salto, ótima localização, por apenas R\$ 600.000 F: (45) 99922-7904 Creci 19806f. CI-176557.

SERAFIM VENDE CHÁCARA

10.000m², 3 km do asfalto, ótima localização, sem benfeitorias. Por apenas R\$ 115.000. F: (45) 3035-2714/ 99922-7904/ 99936-4099 Creci 19806f CI-176552.

SERAFIM VENDE CHÁCARA

2 alq., Santa Tereza, s/ benfeitorias, 7 km do asfalto. R\$ 250.000., aceita-se permutas. F: (45) 99922-7904 Creci 19806f www.willianserafim.com.br CI-176555.

SERAFIM VENDE TERRENO

Santa Cruz, 14 x24, acima do nível da rua. Apenas R\$ 180.000. F:(45)3035-2714/ 99936-4099 Creci 19806f www.willianserafim.com.br CI-176548.

SERAFIM VENDE TERRENO

No Alto Alegre, por apenas R\$ 135.000, área total de 154m² com 6,5m de frente, acima do nível da rua T.O. 60%. F: (45) 3035-2714/ 99922-7904 Creci 19806f. CI-176544.

TERRENO 855M²

C/ 2 casas R\$ 220.000., aceita carro, atras da Globo Aves da Rua: Jacarezinho F: (45) 99935-8444. CI-176922.

TERRENO CANCELLI

(13x35), 455m2, Rua Alcir da Motta c/ Mal Floriano (preservação permanente) R\$150.000,00 aceito carros e parcelamento, tratar 99966-6699, c/creci 3999. CI-176568.

TERRENO JD PALMEIRAS

Rua Tarcílio Wagner, 59, c/ Hercílio Luz 550m², c/ casa de madeira, R\$330.000,00, vendo 50% do terreno, 275m2 por R\$170.000,00, aceito carros e parcelamento, 99966-6699 Creci 3999. CI-176566.

TERRENO NO COUNTRY

c/ 962m (17,50x55) Rua Rio Grande do Norte, entre as ruas 13 de Maio e Tiradentes, R\$ 750.000,00, aceita carros e parcelamento, 99966-6699 Creci 3999. CI-176567.

TERRENO PERIOLLO

De esquina, 150m2, (10x15), Rua Horácio dos Reis c/ Toledo, R\$90.000,00, aceito carro e parcelamento, tratar 99966-6699 c/creci 3999. CI-176570.

TERRENO SANTO ONOFRE

Rua Tupinanbás, divisa com o Santa Cruz, 270 m2, (10x27), (preservação permanente), R\$ 90.000,00 tratar 99966-6699, c/creci 3999. CI-176569.

VENDE-SE

3 terrenos na fag, de 14 x 40m cada, totalizando uma área de 42 x 40m. Vendo juntos ou separados R\$315.000,00 cada F:(45)99965-3304 CI-176877.

VENDE-SE LOTE

Residencial Treviso, 595m², tratar F:(45) 99933-5582 CI-176750.

VENDO

1280 hárs prox. a Campo Grande MS, arrendar p lavoura, planta aprox. 1000 hárs. Tenho 4000 hárs p arrendar em MT inf: F: (67) 99971-3855 watzap CRECI 2649 CI-176945.

VENDO

312 Alqueires a 2 km do Asfalto, Tacuru MS aceita 60% em permuta imóveis no PR, parte da lavoura R\$35.000/ Alqueires CRECI 2649 inf: F: (67) 99971-3855 watzap CI-176947.

VENDO

877 hárs MS, sendo 700 hárs lavoura terra roxa a R\$ 20.000/hárs. 27.000 hárs prox a campo grande MS, pasta 67 milhões aceita parte em permuta, tenho Fazenda p arrendar em MS F: (67)99971-3855 watzap CRECI 2649 CI-176918.

VENDO TERRENO

Jad. Oliveira, Rua Visc. de Guarapuava, ao lado da Kopp Brindes, (12x55), 660m² R\$660.000.F:(45) 99966-6699 CRECI 3999. CI-176596.

VENDO TERRENO

Jot.Rio Branco(Braz Madeira),com 360m², Rua Rio Bonito R\$ 108.000, ou meio lote por R\$ 55.000, F:(45) 99966-6699 CRECI 3999. CI-176597.

Imóveis Diversos

COMPRO CONSÓRCIOS

De qualquer administradora mesmo em atraso ou cancelado, com no mínimo 30% pago. Pagamento avista. Enteressados tratar F:(42) 99820-8642 "Ponta Grossa - PR" EMAIL:maykoconsorcio@hotmail.com CI-176248.

CILINDROS CASCAVEL

EXTINTORES NACIONAIS

Fone: (45) 3222-8105

SERVIÇOS:

- Teste de Cilindro de Alta Pressão
- Teste de Compressores
- Teste de Caldeira
- Teste de Estanteidade
- Teste de NR 13
- Teste de Mangueiras de Hidrante
- Teste de Cilindro de Mergulho
- Teste com Ultrassom

www.cilindrocascavel.com / cilindros.cascavel@gmail.com

Rua Padre Anchieta, 1002 Parque São Paulo CEP 85803-740 Cascavel/PR Fone: (45) 3038-8106

Mariana Lang LEILÕES

EDITAL DE SEGUNDO PÚBLICO LEILÃO E DE NOTIFICAÇÃO

Mariana Lang, brasileira, CPF nº: 049.375.199-80, RG nº: 8.374.127-9/PR, Leiloeira Oficial, inscrita na Junta Comercial do Paraná - JUCEPAR Nº 12.047/L, estabelecida na Rua Manoel Ribas, 2357, Centro, em Cascavel, Paraná, fone (45) 3037-2577, FAZ SABER QUE, devidamente autorizada pela COOPERATIVA DE CRÉDITO DE CASCAVEL E REGIÃO - SICOOB CREDICAPITAL, VENDEDORA, na forma da do artigo 27 da Lei 9.514/97, e regulamentação complementar, em SEGUNDO PÚBLICO LEILÃO, que será realizado no dia 07/07/2017, às 14:00 horas, na Rua Fortaleza, 2622, Recanto Tropical, em Cascavel, Paraná, o imóvel **adiante descrito**, a partir do lance mínimo indicado, para pagamento de dívida hipotecária de TRUCKVEL COM DE PEÇAS E ACESSÓRIOS LTDA - CNPJ: 04.874.056/0001-26, pessoa jurídica, com sede na Rodovia BR-277, s/n KM 584, sala 02 - Cascavel - PR, em favor da COOPERATIVA DE CRÉDITO DE CASCAVEL E REGIÃO - SICOOB CREDICAPITAL.

IMÓVEL - Lote nº 284, com área de 58.551,00m² (cinquenta e oito mil, quinhentos e cinquenta e um metros quadrados), ou 5,8551 h, da Gleba nº 8 do imóvel Andrada, situado na zona rural do município de Boa Vista da Aparecida, comarca de Capitão Leônidas Marques, Estado do Paraná, que apresenta os seguintes limites e confrontações: Começa no marco 165/04, situado na divisa com o lote 265 de Ronaldo Madalosso e Robson Madalosso e na divisa com o lote 281 de Henrique Valdemar Lacerda; daí, segue a divisa do último citado com o azimute 248°32'00" e distância de 265,90 metros até o marco 165/03 situado com a divisa com o lote 100 de Antônio Segundo Zangrande; daí, segue esta divisa com azimute 324°49'00" e distância de 96,30 metros até o ponto 152/44, situado na cota 326,00; daí, inflete para a direita e segue por terras da propriedade em descrição, pela curva de desajustamento materializada por estações de madeira de lei, nas dimensões de 6x6x70 cm, pintadas de branco na parte superior e vermelho na parte inferior, soma distância 147,23 metros confrontando com o remanescente do lote em descrição, até atingir o ponto 152/53 situado na cota 326,00 metros, na Sanga Fabriciano e na divisa com o lote 95 de Antônio Segundo Zangrande; daí, segue a citada Sanga a montante por vários azimutes e distância de 138,98 metros até o ponto 152/46, situado na divisa com o lote 285 de Antônio Segundo Zangrande; daí, segue esta divisa com azimute 116°54'00" e distância de 279,20 metros até marco 152/45, situado na divisa com o lote 265 de Ronaldo Madalosso e Robson Madalosso; daí, segue esta divisa com azimute 210°27'00" e distância de 79,30 metros até atingir o marco inicial desta descrição.

Obs: REGULARIZAÇÃO POR CONTA DO ARREMATANTE: O arrematante se declara cliente de que consta no imóvel 02 construções, das quais o consistente desconhece a posse, ficando sob responsabilidade do arrematante a desocupação e imissão na posse.

LANCE MÍNIMO: R\$ 586.917,94

Ficam, desde já, notificados do presente leilão TRUCKVEL COM DE PEÇAS E ACESSÓRIOS LTDA - CNPJ: 04.874.056/0001-26 - e seus representantes legais.

As vendas serão feitas mediante pagamento à vista.

O lance mínimo para a venda será o correspondente ao saldo devedor e acessórios, ou avaliação, estando, porém, sujeitos a atualização até 24 horas antes da realização da praça.

As despesas relativas à Comissão de Leiloeiro, Registro, Funejus, IPTU, ITBI, Condomínio (se for o caso) e demais impostos e Taxas correrão por conta do arrematante.

Caso o imóvel esteja ocupado, o arrematante fica ciente que será o responsável pelas providências de desocupação do mesmo.

Os imóveis acima tiveram sua redação resumida, autorizada pela Lei Federal nº 7433/85 e na forma do Código de Normas da Corregedoria de Justiça do Estado do Paraná.

A leiloeira, acima já qualificada, acha-se habilitada a fornecer aos interessados informações pormenorizadas sobre os imóveis, objeto deste Edital de Primeiro Público Leilão e de Notificação.

Cascavel, 22 de junho de 2017. **CI1177299-E17**

Mariana Lang - Leiloeira Oficial - Matrícula 12.047/L

Publicações no Jornal O Paraná nos dias: 02/07/2017, 04/07/2017 e 07/07/2017.

A COSTA OESTE SERVIÇOS

informa que tem vagas de trabalho destinadas a PCD's- pessoas com deficiências para ocupar o cargo de servente.

Interessados, enviar currículo para o email inclusaosocial@costaoesteserv.com.br

Informações: Curitiba e Região: 41-3014-0008; Norte do Paraná: 43-33430848; Oeste, Sudoeste, Noroeste do Paraná: 45-30553644.



FERNANDO ANITELLI

A P R E S E N T A

Teatro Mágico

VOZ E VIOLÃO



07/JULHO

TEATRO MUNICIPAL
DE CASCAVEL

21H

INFORMAÇÕES: MANTOVANIPROMOCOES.COM.BR

POSTOS DE VENDA: NOVO BEAL DA AV. BRASIL / POSTO PEGORARO (VICENTE MACHADO E PÇ. DA BÍBLIA)
LZK / LEVE SPORTS / ALOINGRESSOS.COM.BR

APOIO: **40** Anos **Paraná**
Jornal de Fato

