

SALÁRIO AQUÉM DO NECESSÁRIO

Mais da metade dos trabalhadores paranaenses ganha até R\$ 2,2 mil



Dados do Iparde apontam que mais da metade dos trabalhadores paranaenses (3,1 milhões) recebem todos os meses no máximo dois salários mínimos regionais, ou seja, R\$ 2.202,92. O maior grupo, com 756.979 pessoas, tem remuneração entre um e meio e dois mínimos regionais. Na região Oeste, o desequilíbrio é um pouco menor: dos 350 mil trabalhadores envolvidos no estudo, mais de 100 mil estão nesta faixa. **Oeste 10**

Vacinação contra a gripe deve atingir 3,1 milhões no PR

Geral 06

DE GRAÇA



Os sertanejos Guilherme e Santiago se apresentam na noite deste domingo na Praça das Orquídeas, em Maripá. O show da dupla tem acesso gratuito e é a principal atração do programa dos 27 anos do município.

Oeste 08

Atlético x Londrina e Cianorte x Coritiba abrem hoje a fase semifinal do Campeonato Paranaense

Esportes 23

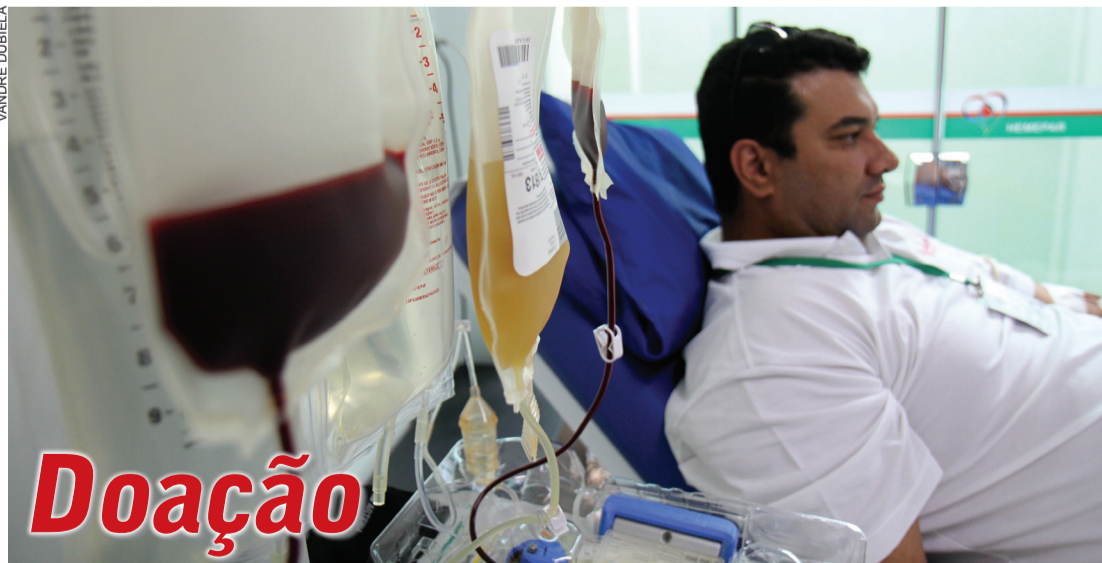

Doação

Em feriados prolongados, o atendimento no Hemocentro em Cascavel segue uma programação diferente da habitual. Neste período de Páscoa, por exemplo, a unidade fechou na sexta-feira e reabre só amanhã. O mesmo vai ocorrer no feriado de Tiradentes, no próximo fim de semana. **Cascavel 07**

PF vai pedir dados da casa do presidente Michel Temer

Política 04

Saúde bucal

Toledo vai intensificar as ações gratuitas de prevenção e tratamento na área odontológica. O programa Sorria Toledo passará a contar com mutirões e horários estendidos.

Oeste 11



Tel: (45) 3333-9999
www.vetor-hmb.com.br

Número de mortes nas rodovias de Cascavel cresce 75%

12

expediente

DESDE 15 DE MAIO DE 1976

O Paraná
Jornal de FatoGestão Judicial
Scherer Assessoria Empresarial Ltda.Diretor
Jadir Zimmermann
diretor@oparana.com.br
jadir.jornalista@gmail.comEditor-chefe
Antonio Sbardelotto
editoria@oparana.com.br
www.oparana.com.brRCK Comunicações Ltda. CNPJ: 77.867.877/0001-09
Jornal Oparana S/A CNPJ: 21.819.026/0001-36 Matriz
Jornal Oparana S/A CNPJ: 21.819.026/0002-17 FilialRedação, administração, publicidade e oficinas
Rua Pernambuco, 1.600 - Cascavel - PR CEP 85.810-021 - Caixa Postal 761
Telefone Central (45) 3321-1000 Fax (45) 3321-1020Emails
redacao@oparana.com.br
comercial@oparana.com.br
assinaturas@oparana.com.br

REPRESENTANTES NACIONAIS

Curitiba / São Paulo / Merconet
(41) 3079-4666Brasília, Florianópolis/Central
(61) 3323-4701 / (48) 3216-0600Porto Alegre/Expansão Brasil
(51) 3340-1408

Editorial

Com democracia, mais vitórias virão

A recuperação progressiva da indústria paranaense, seguindo os bons efeitos de uma portentosa safra agrícola, vem se juntar a um poliedro de resultados que sinalizam para a melhora sensível da situação econômica do Estado. Entretanto, os dados da indústria e do setor de serviços ainda estão longe de representar de fato uma vitória sobre a crise.

A situação ainda é grave e dela o Paraná e o Brasil não sairão como entraram: na economia, na política, nas relações entre governo e grupos privados e na passividade social, nada mais será como antes. O lulismo foi o enganoso tapume colorido que escondeu o monturo. O tapume caiu, mas o monturo permanece.

É justo manter a perspectiva de que os fundamentos da economia paranaense farão do Estado o primeiro a sair da crise. Isto, porém, ainda depende de vários fatores. Alguns são de caráter regional, como o sucesso e o aprofundamento de programas como o Paraná

Competitivo, que deve merecer uma análise futura.

Outros dependem de condições nacionais ligadas principalmente ao encaminhamento das reformas. Restam ainda os complexos problemas da conjuntura mundial, cujas águas o Efeito Trump não cessa de agitar.

Compõe também o quadro de sinais positivos para animar ainda mais o Paraná a superar de fato a crise uma vitória que só as liberdades de opinião e manifestação, princípios básicos da democracia, permitiriam: a reversão do susto causado pela Operação Carne Fraca.

Alguns mal intencionados, da espécie que ao perder o controle sobre a rota do navio pretendem pôr a nau a pique, pretendiam transformar a OCF em uma espécie de "Lava Jato" do agronegócio, com desdobramentos múltiplos que sem cuidados poderiam abalar toda a estrutura do setor, montada em décadas de muito esforço e luta. Com democracia e liberdades, mais vitórias virão.

À sombra da esquerda

J. J. Duran

No continente indoamericano, onde muitos países vivem a experiência de mais de uma década de governos populistas de esquerda, mesmo com os fracassos econômicos importante parcela da sociedade lembra com saudades do tempo recente. Há nostalgia da época das matérias-primas com preços nas nuvens e da bendita soja tendo aumento de demanda e gerando bem-estar para os países produtores.

Há que deixar claro que esses patrimônios nacionais foram, indubitavelmente, os propulsores dos benefícios sociais alcançados pelas camadas mais humildes e laboriosas. Mérito do populismo patrimonialista que, ainda que corrupto e enriquecendo escuras figuras do seu entorno ideológico, repartiu entre as classes menos favorecidas grande fatia do famoso bolo.

O sentimento saudosista é demonstrado por enquetes recentes sobre o cenário político dos tempos eleitorais de Luiz Inácio Lula da Silva no Brasil e Cristina Kirchner na Argentina.

Mas ignorar os presidentes Michel Temer e Marcelo Macri, ou subestimar esses índices que refletem o momento econômico e social atravessado pelos dois países, é um erro grave.

Neste tempo em que as sociedades vivem um presente difícil e um futuro incerto, em que cada vez se alargam mais no horizonte as promessas benfeitoras reformistas, muitos analistas veem o risco de um contra-ataque da esquerda doutrinária. Mas a velha teoria do triunfo resgatador do poder está distante de se confirmar neste momento em que a corrupção desenfreada do passado recente é desvelada para toda a sociedade, e com provas substanciais.

Para Temer e Macri existe um sinal onde rancor, frustração e temor do que virá sinalizam um futuro eleitoral nada promissor para os ventos reformistas. As ruas desses dois países estão mandando um recado no qual o monocórdio do conteúdo é similar, ainda que apresentado em linguagens diferentes. Nos tempos reformistas e da pós-verdade, cada medida que venha do governo é tomada pela classe trabalhadora e mais necessitada - maioria ampla nos quadros eleitorais das repúblicas indoamericanas - como um sinal de advertência para o fato de seus direitos estarem sendo amputados pela ação restauradora da economia impulsionada desde as sombras pelo capital corruptor do Estado populista.

Sem resultados econômicos que refltam nos bolsos de 13 milhões de desempregados brasileiros e de 7 milhões de desempregados argentinos, é difícil "engolir" o relato futurista dos governantes. Com estômago vazio o povo não vota no futuro, pois tem medo de que o amanhã exista. Aldou Hxley escreveu: "A maior lição da História é que nenhum aprendeu a lição".

J. J. Duran é jornalista e membro da Academia Cascavelense de Letras
juanjurdan@hotmail.com

TÚNEL DO TEMPO



9 de abril de 1985

A doença terminal do presidente da República vira uma injeção de fé entre os brasileiros, com igrejas do Brasil inteiro realizando missas e cultos pela recuperação de Tancredo Neves. Emocionada, a primeira dama Risoleta faz um agradecimento público à população.

Moro, aposentado morto e bebê japonês

Alceu A. Sperança

Quem denuncia a injustiça deveria no mínimo receber gratidão. Não foi o que aconteceu com Tomás Moro (More ou Morus, ainda resta a liberdade de escrever sobrenome estrangeiro como quisermos). No livro Utopia, Moro questionou a injustiça de uma civilização que ao contrário de "garantir a existência a todos os membros da sociedade, a fim de que ninguém se visse na necessidade de roubar", prefere produzir ladrões e fazê-los sofrer "pavorosos tormentos".

O raivoso rei Henrique VIII o condenou a ser morto e esquartejado. Por fim, contentou-se "apenas" em cortar a cabeça desse homem justo, exposta na ponte de Londres durante um mês, em 1535. Mas nada como um dia depois do outro: hoje, Moro é santo católico. E em 2000 foi declarado Patrono dos Estadistas e Políticos pelo Papa João Paulo II.

Nada mau para um Moro que condenou os grandes políticos de sua época: "São muito numerosos os nobres que vivem ociosamente (...) do suor dos outros e esfolam e sugam o sangue dos vassallos que vivem em suas terras". Moro seria novamente decapitado, ou seja, perderia o emprego, se trabalhasse para algum "nobre" atual, por ter ideias muito subversivas, trezentos anos antes de Marx nascer: "A menos que a propriedade privada seja completamente abolida, não é possível haver distribuição justa de bens e nem a humanidade pode ser governada adequadamente".

O sentimento de injustiça é muito doloroso para um ser humano. Sofrê-la equivale à mutilação, no limite a um corte de cabeça, até porque aprendemos a ser justos antes de aprender a falar. Pesquisadores da Universidade de Quioto, à frente o

professor Yasuhiro Kanakogi, revelam na revista Nature Human Behavior que os bebês reconhecem atos heroicos desde os estágios iniciais do desenvolvimento, sugerindo que o nosso senso de justiça é inato.

Bebês com seis meses de idade – portanto, muito antes de desenvolverem a fala – mostraram-se atraídos por figuras que protegem os mais fracos. Foram vários experimentos para chegar a essa conclusão, porque "na sociedade humana a proteção desinteressada do mais fraco é considerada um ato de justiça heroica, mas compreender isso é complexo", diz Kanakogi.

"Primeiro você tem que entender a relação de poder entre os atores, então que as ações do herói são favoráveis para a vítima, mas não para o vilão, e, finalmente, que o herói agiu deliberadamente". Como reagiriam os bebês japoneses da pesquisa se soubessem que um pequeno grupo de poderosos implacáveis tenta impedir no Brasil que milhões de heróis pobres consigam se aposentar antes de morrer?

"Bebês de seis meses ainda estão em um estágio inicial de desenvolvimento e a maioria ainda não consegue falar, mas já podem entender a dinâmica de poder entre esses diferentes personagens, sugerindo que reconhecer o heroísmo talvez seja uma habilidade inata", afirma David Butler, que participa da equipe e é conhecido na área médica por uma obra que explica a dor.

Hoje, o Brasil dói inteiro. Sejamos justos como os bebês para nos tornarmos dignos da humanidade.

Alceu A. Sperança é escritor e jornalista - alceusperanca@ig.com.br

falecimentos

■ Silvia Malvina Ertel (80)

Óbitos registrados ontem, até as 17h, pela Acesc, em Cascavel

COROA DE FLORES A PARTIR DE R\$ 180,00
www.coroasfloriprev.com

FAIXA E FRETE GRÁTIS PARA TODO O INTERIOR DO PARANÁ, CURITIBA E REGIÃO

Informe da redação

editoria e colaboradores

Alvaro solidário

Alvaro Dias aproveitou o feriado para visitar Osmar, coisa que não fazia há muito tempo por conta da exaustiva agenda política. O senador fez questão de levar sua solidariedade ao irmão, que teve uma semana difícil após ver seu nome citado como suposto beneficiário do esquema Odebrecht. Até lágrimas rolaram no encontro, do qual Alvaro saiu convicto de que o caso será esclarecido sem demora “e não restará dúvida sobre a honestidade absoluta de Osmar”.

Posição oficial

Esta coluna já noticiou, mas vale ressaltar que o presidente nacional do PDT, Carlos Lupi, emitiu nota oficial na última quinta-feira assumindo toda e qualquer responsabilidade em nome do partido e isentando Osmar de participação em “intermediações de recursos com qualquer empresa que não fosse de forma legal”.

A luta continua

Após receber a solidariedade do irmão, a quem já disse que vai apoiar para a Presidência da República, Osmar deixou claro que esse episódio não o demoveu da ideia de disputar a sucessão do governo Beto Richa. “Seguirei percorrendo o Estado com a cabeça erguida”, assegurou.

Enterro

Um protesto em Brasília contra a corrupção e em defesa do juiz Sérgio Moro teve enterro coletivo. Entre os “mortos” estavam o ex-presidente Luiz Inácio Lula da Silva e a senadora paranaense Gleisi Hoffmann, afundados até o pescoço no esquema desvendado pela Lava Jato.

Em causa...

Por meio da Escola do Legislativo, a Assembleia do Paraná promove na próxima terça-feira pela manhã uma palestra sobre Longevidade e Felicidade. O assunto será abordado pelo conferencista, médico obstetra, ginecologista e especialista em obesidade Ismael Lago.

...própria

O evento é aberto a servido-

* Projeto do vereador Roberto Parra que altera a regulamentação dos concursos públicos na Prefeitura de Cascavel começará a ser apreciado nesta segunda-feira pela Câmara. * Apenas outros dois projetos constam da pauta da sessão, um alterando o Regimento Interno e outro declarando o Instituto Escola de Futebol de Cascavel como entidade de utilidade pública. * O Sindejor-PR, do qual este jornal é um dos 20 associados, está sob novo comando. A presidência foi assumida por José Nicolás Mejía, da Folha de Londrina, em ato prestigiado pelo governador Beto, e pelo secretário estadual Deonilson Roldo.

res públicos, estudantes e ao público em geral, mas é aguardada a participação de um grupo numeroso de parlamentares, uma vez que o tema é de interesse de todos neste período de tormento causado pela ação avassaladora do Ministério Público e da Polícia Federal contra os políticos em geral.

Perplexidade...

O semblante perplexo foi a marca registrada da semana e não só da classe política como dos brasileiros em geral. O medo tomou conta de uma minoria e a indignação de todo o resto por conta da divulgação da Lista Janot (agora também conhecida como Lista Fachin) e da quebra de sigilo dos depoimentos dos delatores da Construtora Odebrecht pelo juiz Moro.

...e hipocrisia

Desse cenário todo se pode subtrair também a dissimulação de uma maioria, que se comportou como se não soubesse que o Brasil há muito é um retrato fiel do que está a demonstrar a Operação Lava Jato. Até porque a classe política é uma representação fiel da sociedade.

Descarrilou

O ex-ministro paranaense Paulo Bernardo, identificado como “Filósofo” na planilha da Odebrecht, foi acusado pela empreiteira de pedir R\$ 3 milhões para incluir no PAC (Plano de Aceleração do Crescimento) a construção de linha de trem no Rio Grande do Sul.

Municípios

TCE autoriza câmaras para solucionar litígios

Curitiba - Os municípios podem instituir, por meio de lei, câmaras de prevenção e autocomposição de litígios, com vinculação direta à advocacia pública municipal, visando ao reconhecimento de direito e ao pagamento de indenização por prejuízos causados pela administração a terceiros. Para tanto, devem ser observados os critérios do artigo 32, especialmente seu parágrafo 2º, e seguintes da Lei nº 13.140/15.

A orientação é do Pleno do TCE-PR (Tribunal de Contas do Estado do Paraná) em resposta a uma consulta formulada pela Câmara de Foz do Iguaçu e foi tomada com base em parecer do conselheiro Artagão de Mattos Leão. A consulta questionou se seria possível instituir câmaras de prevenção e autocomposição de litígios no âmbito de uma repartição pública.

A Lei nº 13.140/15 dispõe

sobre a mediação entre particulares e a autocomposição de conflitos no âmbito da administração pública, em busca da celeridade e diminuição de litígios, bem como a desjudicialização das relações. De acordo com a lei, as câmaras devem sanar conflitos entre órgãos e entidades da própria administração; avaliar a admissibilidade dos pedidos de resolução de conflitos, quando houver controvérsia entre o particular e a pessoa jurídica

de direito público; e efetivar, quando for o caso, a celebração de Termo de Ajustamento de Conduta.

O parecer da Assessoria Jurídica do Município de Foz do Iguaçu afirmou que a celebração de acordos na esfera administrativa depende da existência de lei específica. Na instrução do processo, a Diretoria de Jurisprudência e Biblioteca informou que não há precedente sobre o tema no âmbito do TCE-PR.

INTEGRANTES

A Cofim também ressaltou que tais câmaras devem ser criadas no âmbito das Procuradorias-Gerais dos Municípios e integradas pelo prefeito, pelo procurador-geral e por outros servidores especialistas na matéria da composição. A sua estruturação poderá ser regulada por decreto. O Ministério Público de Contas concordou com a Cofim, mas destacou que não cabe ao TCE-PR orientar sobre a composição das câmaras.

Câmara Jovem tem nova composição

Cascavel - A Câmara Jovem de Cascavel, órgão didático sobre política criado há dez anos, deu posse aos novos vereadores jovens, que são responsáveis agora por levar o trabalho do colegiado adiante e ampliar ainda mais a participação política e cidadã da comunidade na administração pública.

Conduzida pelo presidente Gugu Bueno, a cerimônia aconteceu no plenário da Câmara e foi prestigiada pelo presidente da OAB Cascavel, Charles Duvoisin, pela chefe do Núcleo Regional de Educação, Inez Dalavechia, e pelos vereadores Serginho Ribeiro, Sebastião Madril, Pedro Sampaio, Fernando Hallberg e Roberto Parra, além de diretores e coordenadores de escolas, familiares e amigos de vereadores jovens.

Cada escola elegeu, com voto direto e eleições democráticas, um titular e dois suplentes para o programa. No dia 13 de março iniciou-se a campanha eleitoral dentro das escolas e os candidatos tiveram

uma semana para apresentar suas metas. Os escolhidos iniciarão suas atividades no próximo dia 27, quando ocorrerá a primeira sessão do ano.

ENGAJAMENTO

“Gostaria de destacar a importância de termos, especialmente no atual cenário político, uma juventude engajada que dê início a uma nova ge-

ração de políticos brasileiros, realmente preocupados com o futuro de toda a comunidade”, destacou Gugu Bueno. “Trata-se de uma pequena iniciativa que surgiu tímida em 2007 e, felizmente, formou inúmeras lideranças e contribuiu para melhorar a qualidade da política, baseada na honestidade e na justiça”, ressaltou Inez Dalavechia.

OS NOVOS VEREADORES MIRINS

Titular	Colégio
Algacir Santos Jr	Auxiliadora
Anny Gabrieli Hoss	Júlia Wanderley
Larissa M. Aguiar	São Cristóvão
Marco Antonio	Ieda B. Mayer
Robson L. Burigo	Victório Ambrozino
Maria J. Beal	Wilson Joffre
Fernanda O. Leite	Reass. S. Francisco
Nathgaly Wermuth	Eleodoro
Pamelly T. Santos	Santos Dumont
Marco A. Capelletto	Marista
Aline Suskiewicz	Sesi
Andrielly D. Silva	Marillis Pirotelli
Sara W. Berwanger	Marcos Schuster
Luana de Ramos	Clarito
Marcos de Assis Jr	Pacaembu
Maycon O. Lourenço	Polivalente
Gabriel Sartorelli	Acquilino Masochin
Emanoelly L. de Souza	14 de Novembro
Samuel Bazanella	Carmelo Perrone



DIP FRANGOS



Uma conta estratosférica

O Congresso Nacional inicia nesta semana a análise do projeto de Lei de Diretrizes Orçamentárias enviado na quinta-feira pelo Palácio do Planalto e que prevê, para o próximo ano, um rombo de nada menos que R\$ 129 bilhões nas contas do governo central, informou o Ministério do Planejamento. A proposta estima uma receita líquida de R\$ 1,241 trilhão e despesas de R\$ 1,370 trilhão em 2018.

Liberdade para Palocci

O STJ (Superior Tribunal de Justiça) deve decidir na terça-feira o futuro de Antonio Palocci, preso desde setembro do ano passado na Operação Lava Jato. Um pedido de liberdade feito pela defesa do ex-ministro está marcado para ser julgado na sessão da Quinta Turma. Identificado como "Italiano" na lista da propina, Palocci é acusado de corrupção e lavagem de dinheiro em uma ação penal relatada pelo juiz Sérgio Moro.

Propina

PF vai pedir dados da casa de Michel Temer

Brasília – A pedido da Procuradoria-Geral da República, Polícia Federal e Ministério Público tentam agora comprovar a movimentação de recursos de caixa dois e propina em dinheiro vivo. Na busca da confirmação dos relatos dos delatores da Odebrecht, os investigadores querem mapear onde, quando e como ocorreram as entregas de dinheiro em espécie informadas.

Entre as solicitações da PF está o registro de controle de entrada no dia 28 de maio de 2014 no Palácio do Jaburu, residência de Michel Temer. Naquela data ocorreu o jantar em que Temer e Padilha teriam discutido com Marcelo Odebrecht

doação ao PMDB em 2014 – o valor entregue teria sido de R\$ 10 milhões, em espécie.

O pedido para consultar os dados da casa de Temer faz parte de diligências já autorizadas pelo ministro Edson Fachin, relator da Lava Jato no Supremo, na investigação sobre os ministros Eliseu Padilha (Casa Civil) e Moreira Franco (Secretaria Geral), acusados de receber propina.

A PF também vai atrás de informações sobre possíveis encontros do ex-executivo Henrique Valladares com Edison Lobão, senador e ex-ministro de Minas e Energia, outro apontado como destinatário de propina em dinheiro vivo. Serão

solicitados os registros dos acessos ao ministério e ao Senado.

Também receberam recursos dessa maneira, por meio de intermediários, segundo os delatores, o senador Renan Calheiros (PMDB-AL), o ministro de Relações Exteriores, Aloysio Nunes (PSDB), e o ex-prefeito do Rio Eduardo Paes (PMDB), entre outros.

DEPOIMENTOS

Ao menos 166 citados nos depoimentos serão intimados a depor a partir desta semana. A lista inclui políticos alvo de inquéritos, autoridades não investigadas, empresários e operadores, entre outros que vão falar como testemunhas.

coluna Esplanada

POR LEANDRO MAZZINI Twitter @colunaesplanada



\$ubmarino do PT

A executiva do PT ganhou R\$ 67 milhões no contrato da Odebrecht com a Marinha para construir a base do submarino de propulsão nuclear no Rio de Janeiro. Foi Benedicto Barbosa quem descreveu detalhes sobre a parceria firmada com a francesa DCNS e abençoada pelo Governo Lula da Silva. Mas a propina do contrato é muito maior, segundo delatores. Foram 40 milhões de euros (R\$ 140 milhões) para um contato chamado José Amaro Ramos, que não se sabe ainda a quem representava; e 1,5 milhão de euros e mais R\$ 500 mil para o então presidente da Eletro nuclear, Othon Pinheiro.

Quem fala

Os relatos detalhados estão nas delações de Benedicto Barbosa, Fábio Gandolfo, Luiz Eduardo da Rocha Soares, Marcelo Odebrecht e Marcos Grillo.

Pixuleco...

Entre 2012 e 2014, segundo Odebrecht, o PT levou R\$ 17 milhões. O dinheiro foi exigido pelo então tesoureiro Vaccari Neto, para ajudar em eleições de aliados.

...e Puxadinho

Após reclamar do atraso nos repasses para a obra com os ministros Mantega e Palocci, já no Governo Dilma, Odebrecht foi atendido e pagou mais R\$ 50 milhões ao PT.

MP da turbulência

O Sindicato Nacional dos Aeronautas reagiu à decisão do Governo de enviar ao Congresso uma medida provisória que prevê a abertura de 100% do capital das aéreas brasileiras ao investimento estrangeiro. "Não existe abertura desta magnitude em nenhum outro País que tenha um mercado, interno e externo, semelhante ao do Brasil".

Carreira no chão

Presidente da SNA, Rodrigo Spader esbraveja: "Não há como prever impactos negativos para a aviação nacional, mas entendemos que a mudança, sem ressalvas trabalhistas, representam o fim da profissão de pilotos e comissários para brasileiros".

Rifados

O presidente e o relator da Comissão da Reforma da Previdência, Carlos Marun (PMDB-MS) e Arthur Maia (PPS-BA), não esconderam o constrangimento com os boatos de que equipe econômica do Governo prevê atrasos na tramitação da PEC.

Agora num clique

O movimento de combate à corrupção, liderado pelo juiz Márlon Reis (da Ficha Limpa), lançou o app 'Mudamos', para assinatura digital por projetos de lei popular.

Brasiiiiiii

De raposa política, conhecedor das armadilhas do Código Penal: lembremos que os mensaleiros do PT foram perdoados com indulto de Dilma e aval do próprio STF.

Rota certa

Maria Alice Nascimento Souza, ex-diretora geral da Polícia Rodoviária Federal, ligou o giroflex e está a caminho de uma diretoria da Agência Nacional de Transportes Terrestres. Movimento de alguns diretores é grande na agência.

Apocalipse

O filósofo e professor da Unicamp Roberto Romano: "Estamos chegando ao resultado mais catastrófico do modelo político brasileiro. Não há muita luz após essa situação. É o anúncio dos fins dos tempos, do apocalipse", resume.

Ponto Final

"Eles não podem me acusar de ter recebido dinheiro. Não tenho conta na Suíça ou em paraíso fiscal. Eles não podem me acusar de ter aceitado qualquer ação ilegal". Da ex-presidente Dilma Rousseff, na Universidade de Princeton, nos Estados Unidos.

Com Luana Lopes, Equipe de DF e SP

www.colunaesplanada.com.br - contato@colunaesplanada.com.br - Caixa Postal 1980 - CEP 70254-970 - Brasília DF

ENVIOU, CHEGOU!

A AGILIDADE QUE VOCÊ PRECISA, COM O MENOR PREÇO.

CARGAS DE SÃO PAULO À TOLEDO, CASCAVEL E REGIÃO.

Entrega expressa

BOMBONATTO



VESTIBULAR - AGENDADO -



Ainda dá tempo de entrar em alguns cursos do Centro Universitário FAG e da Faculdade Dom Bosco. O teste seletivo pode ser feito das 8h às 11h30 e das 13h30 às 20h na sala do Vestibular Agendado, que fica no segundo andar do prédio da Reitoria.

Se você já possui graduação ou aprovação de nota no ENEM está dispensado do teste de seleção. Aproveite!

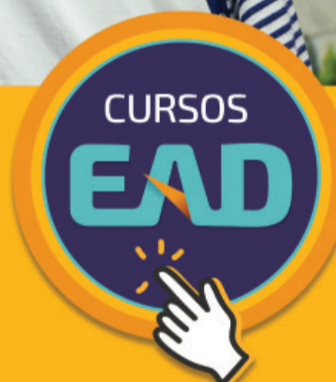

Mensalidade
a partir de

R\$ **239**

Agende Ligue (45) **3321-3900**
a prova: ou acesse **www.fag.edu.br**



**CENTRO
UNIVERSITÁRIO**

CAMPUS FAG

Av. das Torres, 500 // Bairro FAG
Cascavel // Paraná // Brasil
Fone (45) 3321-3900
www.fag.edu.br

Tensão internacional

O regime comunista da Coreia do Norte utilizou as comemorações de ontem do 105º aniversário de nascimento de Kim Il-sung, o "eterno presidente" do país e avô do atual ditador Kim Jong-un, para exibir seu poderio militar e sinalizar para os Estados Unidos a sua disposição de guerra. Com a Marinha americana instalada perto da Península da Coreia, as tensões na região aumentaram nos últimos dias.

Algemas proibidas

Entrou em vigor no fim de semana a Lei nº 13.434 que proíbe que mulheres presas sejam algemadas durante o parto. Aprovada pelo Congresso Nacional no fim de março, ela altera o Artigo 292 do Código de Processo Penal. Até agora era comum no País o uso de algemas em presas grávidas, mesmo durante o parto, sob a alegação de insegurança e risco de fuga.

No Paraná

Vacinação contra gripe deve atingir 3,1 milhões

Curitiba - O Ministério da Saúde lançou ainda na quinta-feira a 19ª Campanha Nacional de Vacinação Contra a Influenza, que começará nesta segunda-feira. No Paraná, o público-alvo da campanha é de aproximadamente 3,1 milhões de pessoas. Em todo o País, 54,2 milhões de pessoas devem ser vacinadas até o dia 26 de maio.

Para assegurar o êxito da campanha, o Ministério da Saúde vai distribuir 60 milhões de doses da vacina, 3,4 milhões só para o Paraná. A meta é imunizar pelo menos 90% da população prioritária, considerada de risco para complicações por gripe.

A novidade deste ano é que os professores passam a fazer parte do público-alvo. Cerca de 2,3 milhões de educadores das redes pública e privada deve-

rão ser imunizados. Também foi lançada campanha publicitária com o slogan Vacine-se. Deixe a gripe pra lá, tendo como padrinho o sambista Martinho da Vila.

PÚBLICO-ALVO

Além dos professores, integram o público-alvo da campanha pessoas a partir de 60

anos, crianças de seis meses a cinco anos, trabalhadores da saúde, indígenas, gestantes, puérperas (até 45 dias após o parto), pessoas privadas de liberdade - o que inclui adolescentes e jovens de 12 a 21 anos em medidas socioeducativas -, os funcionários do sistema prisional e portadores de doenças crônicas não transmissíveis.

VACINA SEGURA

A vacina contra gripe é segura e reduz as complicações que podem produzir casos graves da doença, internações ou, até mesmo, óbitos. Estudos demonstram que a vacinação pode reduzir entre 32% e 45% o número de hospitalizações por pneumonias e de 39% a 75% a mortalidade por complicações da influenza. A vacina protege contra os três subtipos do vírus da gripe que mais circularam no último ano no Hemisfério Sul, de acordo com determinação da OMS (A/H1N1; A/H3N2 e influenza B), e pode apresentar algumas reações adversas, mas superficiais.

Mais de 1,9 mil óbitos por H1N1 em 2016

O número total de casos confirmados de influenza em 2016 alcançou 12.174, conforme dados do Ministério da Saúde. As complicações causadas pelo conjunto dos vírus influenza levaram a óbito

2.220 pacientes, 1.982 deles (89,5%) decorrentes de influenza A (H1N1), 164 (7,4%) influenza A não subtipado, 59 (2,7%) por influenza B e 10 (0,5%) influenza A (H3N2). Segundo a Organização Mun-

dial de Saúde, a vacinação é a forma de prevenção mais efetiva contra a gripe. Outras formas de prevenção também incluem lavar as mãos e bons hábitos de higiene, como cobrir a boca ao espirrar.

Cuba suspende envio de novos médicos

Brasília - O governo cubano decidiu suspender o envio de 710 médicos que viriam ainda neste mês ao Brasil para atuar no Mais Médicos, programa federal criado para levar profissionais ao interior do País. A medida foi tomada devido ao aumento no volume de ações judiciais ingres-

sadas por médicos cubanos que pedem a permanência no programa além do prazo previsto no contrato, de três anos.

Desde o ano passado, o Ministério da Saúde já contabiliza ao menos 88 ações judiciais com esse objetivo. Agora, o receio é que mais médicos entrem com

medidas semelhantes. Diante do impasse, autoridades de saúde do governo cubano solicitaram à Opas (Organização Pan-Americana de Saúde), entidade responsável por intermediar a vinda dos médicos ao Brasil, uma reunião com o governo brasileiro para discutir o problema.

sistemafiep.com.br

REFORMA TRABALHISTA: MODERNIZAR PARA GERAR EMPREGOS

O Brasil avança nas discussões sobre as reformas para melhorar seu ambiente de negócios. Depois de sancionado o projeto que regulamenta o serviço terceirizado, a Câmara dos Deputados se volta para outro ponto fundamental: a Reforma Trabalhista. Nesta semana, foi apresentado o relatório do Projeto de Lei 6787/16, proposto pelo governo federal, que moderniza partes da Consolidação das Leis do Trabalho (CLT).

Se não representa uma reforma ampla, o projeto tem o mérito de mexer em questões importantes. O ponto central é a permissão para que acordos e convenções coletivas prevaleçam sobre a CLT. Essa medida não tira direitos dos trabalhadores, como 13º salário, férias remuneradas, Fundo de Garantia e outros. Apenas permite que empresas e trabalhadores possam discutir e estabelecer livremente a melhor forma de implantar em suas rotinas algumas questões específicas.

A CLT é uma legislação antiga, de 1943, que não acompanhou os avanços tecnológicos e sociais das últimas décadas. Isso criou insegurança jurídica para a implantação das novas modalidades de relações trabalhistas que eles trouxeram e faz crescer o número de conflitos trabalhistas, aumentando custos e desestimulando a geração de emprego e renda. Especialmente pela severa crise econômica, é fundamental encontrar mecanismos para incentivar a retomada de investimentos no Brasil. Nesse contexto, a Reforma Trabalhista ganha relevância como instrumento para aumentar a competitividade do setor produtivo e incentivar a criação de novos postos de trabalho.

Fórum

Para aprofundar o debate sobre a importância da reforma, acontece nesta segunda-feira (17), em Porto Alegre, o 1º Fórum Sul Brasileiro de Relações do Trabalho. O evento, promovido pelas Federações das Indústrias do Paraná (Fiep), Rio Grande do Sul (Fiergs) e Santa Catarina (Fiesc), terá presença do ministro do Trabalho, Ronaldo Nogueira de Oliveira. Ao fim do evento, as entidades assinam a Carta de Porto Alegre, em que apontam suas expectativas a respeito das alterações nas leis trabalhistas.

Sistema Fiep
Nosso i é de indústria.

FIEP
SESI
SENAI
IEL

INDICADORES ECONÔMICOS

DÓLAR		13/04	
	% dia	compra	venda
COMERCIAL	+0,4%	3,1450	3,1460
PTAX (BC)	-0,6%	3,1263	3,1269
PARALELO	0,0%	3,0600	3,3100
TURISMO	0,0%	3,0600	3,2900
EURO	-0,4%	3,3226	3,3245
US\$ 1 É IGUAL A:			
lêne	109,25	lêne	R\$ 0,0286
Libra est.	0,7986	Libra est.	R\$ 3,92
Euro	0,9406	Peso arg.	R\$ 0,21
Peso arg.	15,17	R\$1:	1.760,25 guaranis
MOEDAS X REAL			
14/3 a 14/4	0,6478	0,6478	0,1471
15/3 a 15/4	0,5913	0,5913	0,0908
16/3 a 16/4	0,5849	0,5849	0,0845
17/3 a 17/4	0,5460	0,5460	0,0458
18/3 a 18/4	0,5497	0,5497	0,0495

BOVESPA		13/04	
	% dia	pontos	R\$
IBOVESPA	-1,67%	62.826	
Ações			
Petrobrás PN	-3,89%	14,08	
Vale PNA	+0,96%	26,29	
Bradesco PN	-3,05%	30,82	
ItaúUnibanco PN	-1,82%	37,12	
Brasil ON	-5,20%	30,60	
Embraer ON	-5,16%	15,80	
ÍNDICES DE INFLAÇÃO			
Índice em %	FEV	MAR	ANO 12m
IPCA (IBGE)	0,33	0,25	0,96
IGP-M (FGV)	0,08	0,01	0,74
IGP-DI (FGV)	0,06	-0,38	0,12
REAJUSTE DE ALUGUÉIS			
Índice	FEV	MAR	ABR
IGP-M (FGV)	1,0665	1,0538	1,0486
IGP-DI (FGV)	1,0602	1,0526	1,0441
* Correção anual. Multiplique valor pelo índice			
SELIC ANUAL: 11,25% TJLP: 7,50%/ano			

TABELA DO IR		Alíq. % deduzir	
BASE (R\$)			
Até 1.903,98		-	-
De 1.903,99 até 2.826,65	7,5	142,80	
De 2.826,66 até 3.751,05	15	354,80	
De 3.751,06 até 4.664,68	22,5	636,13	
Acima de 4.664,68	27,5	869,36	
Dedução p/ dependente: R\$ 189,59; IR 2017: A 1ª parcela irá vencer em 28/04, ainda sem juros Selic.			
SAL. MÍNIMO PR (maio/2016 a abril/2017)			
I	R\$ 1.148,40	III	R\$ 1.234,20
II	R\$ 1.190,20	IV	R\$ 1.326,60
Em reais. *Faixa II: empregados domésticos.			
OUTROS INDICADORES			
TJLP (%)	7,50	7,50	7,50
Sal. mínimo	937,00	937,00	937,00
UPC	23,40	23,40	23,48
CUSTO DA CONSTRUÇÃO (CUB)			
R\$/m2	FEV	MAR	%m %ano %12m
Paraná	1.392,44	1.394,13	0,12 0,89 6,27
Norte	1.396,05	1.281,83	0,82 1,35 6,56
Oeste	1.412,69	1.414,51	0,13 0,64 8,06

PREVIDÊNCIA		COMP. MARÇO	
Empresário/empregador			
Contribui com 11% sobre pró-labore, entre R\$ 937,00 (R\$ 103,07) e R\$ 5.531,31 (R\$ 608,45), através de GPS.			
Autônomo			
1) Quem só recebe de p. físicas: recolhe 20% entre R\$ 937,00 (R\$ 187,40) a R\$ 5.531,31 (R\$ 1.106,26). 2) Recebe de p. jurídicas: a empresa recolhe 11% sobre o máximo de R\$ 5.531,31 (R\$ 608,45) e desconto do autônomo. 3) Recebe de jurídicas e físicas: desconto de 11% sobre o que recebe de jurídicas até R\$ 5.531,31 (R\$ 608,45). Se não atingir este teto, recolhe 20%, sobre a diferença até R\$ 5.189,82. 4) Aut. especial: sobre R\$ 937,00, recolhe 5% (donas de casa, Lei 12.470/2011) ou 11% (demais especiais), mas só aposenta por idade..			
Facultativo			
Contribui com 20% sobre valores entre R\$ 937,00 (R\$ 187,40) a R\$ 5.531,31 (R\$ 1.106,27), por carnê.			
Assalariados			
Salários até R\$ 1.659,38	8%		
de R\$ 1.659,39 até R\$ 2.765,66	9%		
de R\$ 2.765,67 até R\$ 5.531,31	11%		
Emp. domésticos	Aliq. %	R\$ min	R\$ máx
Empregado	8 a 11	74,96	608,45
Empregador	12	112,44	663,76
Total	20 a 23	187,40	1.272,21
Venc.: emp. 20/04, físicas 17/04 domésticos 07/04			

MERC. RURAL

PREÇO PRODUTOR (DERAL/SEAB)		BOLSA DE CHICAGO	
Em 12/04	PR	DIA	30d. Casc.
SOJA	56,45	0,0%	-9,5% 56,00
MILHO	21,05	0,0%	-12,7% 21,00
TRIGO	31,66	0,0%	-0,1% 31,50
BOI GORDO	141,36	0,1%	-3,1% 143,00
FRANGO	2,68	0,0%	0,0%
Soja, milho e trigo sc 60kg, boi gordo arroba e frango kg			
BOLSA DE CHICAGO			
Em 13/04	CONT.	FECH.	DIA 30d.
SOJA	mai/17	955,50	7,75 -5,0%
FARELO	mai/17	317,50	4,80 -4,0%
MILHO	mai/17	371,00	2,00 2,8%
TRIGO	mai/17	429,75	-3,50 -0,2%
Em Pontos. 1 ponto = 1 centavo de dólar/bushel na soja (27,2kg), milho e trigo (25,4kg) e US\$ tonelada curta no farelo (907kg). DIA: variação em pontos			
LOTES/ATACADO (AgDOSSIÊ-DINHEIRO)			
Em 13/04	PRAÇA	R\$/sc	SEM 30d.
SOJA	Cascavel	60,50	3,4% -8,3%
SOJA	Paranaguá	66,00	1,5% -9,0%
MILHO	Cascavel	23,50	-2,1% -16,1%

Compras de última hora

Consumidores formam filas nos supermercados

Cascavel - Os supermercados de Cascavel ficaram movimentados na manhã de ontem. Muitas famílias foram às compras de ovos de Páscoa e dos preparativos para o almoço deste domingo.

Quem deixou para escolher os chocolates de última hora não encontrou muitas opções. As “parreiras” já estavam praticamente vazias.

O estoque de ovos de Páscoa teve uma redução em relação ao ano passado, justamente para que não sobrassem muitas unidades após a Páscoa.

“Fizemos os pedidos com base na previsão de compras dos consumidores e para a véspera da Páscoa, sobraram poucos ovos de chocolate. Aproveitamos também para oferecer um desconto em algumas marcas e garantir as vendas”, afirma o gerente de um dos supermercados, Anderson Bressani. Andria Eduardo Mas levou a filha Alice de quatro anos para escolher chocolates. “Pela cor-

reria que é o dia a dia, não consegui vir antes e hoje aproveitei para levar um ovo de Páscoa para ela e alguns presentes para a família”, comenta Andria.

A dona de casa Luzinete Zumba, cuida da neta durante a semana e somente ontem pela manhã conseguiu um tempinho para fazer as compras de Páscoa. “Já comprei um presente para minha neti-

nha e hoje resolvi levar chocolates. Neste ano os valores estão muito altos então não dá para gastar muito”, diz Luzinete.

O movimento também foi grande em uma das lojas especializadas em chocolates no calçadão de Cascavel e ontem pela manhã os consumidores precisaram ter paciência e enfrentar filas para escolher os produtos.



Logo pela manhã supermercados ficaram movimentados

Doações de sangue têm dias diferenciados com feriados

Cascavel - Por conta do feriado de Páscoa, o Hemocentro de Cascavel não atendeu coletas nos dias 14, 15 e 16 de abril. O serviço será retomado normalmente amanhã (17), a partir das 8h. Na quinta-feira (13), a unidade funcionou apenas para a coleta de plaquetas, com horários agendados.

Para manter os estoques das bolsas de sangue regulados, o Hemocentro precisa receber pelo menos 80 doadores todos os dias. Isso porque a unidade abastece os 25 municípios da 10ª Regional de Saúde de Cascavel. Durante os feriados prolongados, como o da Páscoa e nesta semana o de Tiradentes, é normal que haja queda na regulagem. No entanto, o apelo se estende para esta semana. Após o retorno do feriadão, as doações de sangue podem ser feitas no Hemocentro, das 7h30 às 11h, sem fechamento para almoço, e das 13h às 16h. A orientação é de que os voluntários agendem a doação pelo 3226-4549, no Serviço Social.

Vale lembrar que na sexta-feira, no sábado e no domingo próximo, de 21 a 23 de

abril, também não haverá coletas devido ao feriado de Tiradentes na sexta-feira.

COMO DOAR

Para ser um doador de sangue, o voluntário precisa estar em boas condições de saúde, ter entre 16 e 67 anos (menores de idade com autorização e presença do responsável

legal), pesar no mínimo 50 quilos, estar descansado e alimentado. O doador também precisa apresentar documento oficial com foto. Os homens podem doar sangue a cada 60 dias, e no período de 12 meses até quatro doações. Já as mulheres podem realizar três doações no ano, com intervalo de 90 dias cada.



Últimas coletas foram feitas na quinta-feira pela manhã: estoques em dia para o feriado

Semana do Exército contará com eventos comemorativos

Cascavel - A 15ª Brigada de Infantaria Mecanizada de Cascavel prepara uma programação comemorativa ao Dia do Exército nesta semana.

O intuito é divulgar a instituição, além de fortalecer o significado da data festiva com os integrantes da Força e ao público em geral.

Os eventos começam na quarta-feira, 19 de abril, no Dia do Exército. Para lembrar

a data, uma solenidade será realizada no 33º Batalhão de Infantaria Mecanizado às 11h.

No dia 20 de abril, haverá atividade cultural com entrega de condecorações e concerto musical às 19h30 no Teatro Municipal de Cascavel.

Também está prevista pela programação, uma exposição de material bélico em frente à Catedral Nossa Senhora Aparecida, no dia 22, das 8h às 12h.

Quase tudo pronto para a Festa do Trabalhador e do Costelão

Cascavel - O Seminário São José realiza nos dias 30 de abril e 1º de maio a 51ª edição da Festa do Trabalhador e 22ª Festa do Costelão. Os organizadores esperam aproximadamente 25 mil pessoas no evento. Para atender todo esse público, mais de 500 voluntários das paróquias pertencentes à Arquidiocese de Cascavel trabalham no preparo dos alimentos.

Serão assados mais de 500 costelões (pesando de 18 a 20 quilos) e mais de dois mil espetos de costelas de aproximadamente três quilos, que somam algo em torno de 16 toneladas de carne bovina. Serão servidos ainda pães,ucas, bolos, refrigerantes, cervejas, saladas diversas, maionese e mandioca.

A festa é realizada desde 1966 quando foi fundado o Seminário. O intuito é homenagear São José, padroeiro do Seminário e também dos trabalhadores que aproveitam o feriado para unir a família, os amigos e a comunidade para desfrutar de boa companhia, horas alegres e um delicioso almoço.

No dia 30 de abril será servida a tradicional buchada que também poderá ser levada para casa ou consumida no local. No dia 1º, partir das 08h30, haverá procissão com desfile de motocicletas saindo da Catedral em direção ao Seminário, às 9h30 haverá Solene Santa Missa na Capela do Seminário São José e durante todo o dia exposição de carros antigos e de orquídeas.

Neste ano, a festa proporcionará ao público uma novidade: o restaurante de Costelão. Mediante a compra de uma ficha individual de almoço, a pessoa poderá se servir do famoso Costelão e de alguns acompanhamentos como maionese, mandioca e salada. O consumo deverá ser realizado somente no local, portanto, não será possível levar marmitas para casa.

Todo o valor arrecadado será destinado à formação de futuros padres e também à manutenção do Seminário. Mais informações podem ser obtidas pelo telefone (45) 3226-3131/3096-8653.



Neste ano são esperadas mais de 25 mil pessoas

Licitação para obras do terminal nordeste é aberta

O total de U\$ 28.750 deverá ser investido pela Prefeitura de Cascavel na construção do terminal nordeste.

Os recursos foram obtidos por meio de empréstimo do BID (Banco Interamericano de Desenvolvimento) que financia obras do PDI (Programa de Desenvolvimento Integrado).

Licitação para empresas interessadas na execução do

novo terminal estão aberta.

O edital e anexos podem ser obtidos pelo site da prefeitura. As propostas deverão ser entregues ao departamento de compras na prefeitura até o dia 22 de maio, acompanhadas de uma garantia de R\$ 123.826. O novo terminal deverá ser construído na Rua Ghandi, bairro Brasmadeira.

Progressão em Medianeira

A administração pública de Medianeira concedeu progressões verticais e horizontais, abono permanência, incentivo à educação, e insalubridade aos servidores do Grupo Geral e Magistério. O prefeito Ricardo Endrigo assinou o documento que concede os benefícios a 147 servidores municipais.

Saúde integrativa

Diretoras de escolas municipais de Santa Terezinha de Itaipu participaram no Ecomuseu de Itaipu da primeira etapa do Programa de Educação Ambiental Saúde Integrativa na Escola. Essa é uma iniciativa do Programa de Educação Ambiental da Itaipu em parceria com o Conselho de Desenvolvimento dos Municípios Lindeiros ao Lago de Itaipu e tem por objetivo promover práticas que promovam a saúde dos profissionais da educação e da comunidade escolar.

Aniversário

Guilherme e Santiago nos 27 anos de Maripá

Maripá - Em comemoração aos 27 anos de emancipação política e administrativa do município de Maripá, a administração municipal promove neste domingo (16) show com a dupla sertaneja Guilherme e Santiago. A atração é gratuita e está marcada para iniciar

às 21h, na Praça das Orquídeas. Guilherme e Santiago se consolidaram entre os principais artistas sertanejos da atualidade. No fim de 2015, gravaram um DVD comemorativo aos 20 anos de carreira com 27 músicas que marcaram a trajetória da dupla. O DVD

traz 10 músicas inéditas e 17 regravações de sucessos que marcaram sua carreira, como Franguinho na Panela, Me Esqueça, Meia-Noite e Meia e Jogado na Rua.

A programação continua a segunda-feira (17), feriado municipal. Pela manhã será reali-

zado o Passeio Ciclístico com percurso urbano, saindo da Praça das Orquídeas às 9h30. Para diversão da criançada haverá brinquedos infláveis instalados na praça das 13h às 17h. O tradicional bolo em comemoração ao aniversário será distribuído às 16h. Fechando a programa-

ção, às 19h será realizada a Mostra das atividades do Departamento de Cultura, onde os artistas locais se apresentam no mesmo palco do show. Em caso de chuva, os brinquedos, a distribuição do bolo e a mostra cultural serão transferidas para o Centro de Eventos.

Lions desenvolve projeto de incentivo à leitura

Toledo - O Lions Clube Toledo e o Lions Clube Toledo Cidade apresentaram em reunião no Gabinete da Prefeitura o projeto Geloteca, que visa ao incentivo à leitura em espaços públicos. Serão utilizadas geladeiras velhas para disponibilizar livros e revistas arrecadados em campanhas feitas pelos integrantes dos dois clubes de serviços. Os materiais serão disponibilizados inicialmente à comunidade em dois pontos da cidade.

O presidente Lions Clube Toledo, Marco André Mânfió, explicou ao prefeito Lucio de Marchi, que o trabalho será feito inicialmente como projeto-piloto em dois pontos: na Unidade de Pronto Atendimento da Vila Becker e no Centro de Saúde. O projeto foi protocolado e dentro de alguns dias será feita a colocação das geladeiras nos espaços públicos. "A

geladeira foi escolhida por ter uma boa vedação que resiste ao tempo. A ideia é que os usuários dos locais possam usufruir o tempo de espera lendo os títulos disponíveis", diz o presidente.

Marco salientou que a Geloteca não tem um controle de retirada dos livros. "A intenção é que a comunidade cuide, devolva e traga outros exemplares para leitura. O projeto será implementado inicialmente nesses dois pontos e se der certo, ampliado para outros locais da cidade". O presidente reforçou que o intuito é incentivar a leitura pela comunidade.

Para transformar a geladeira em uma Geloteca é tirado o motor, a fiação e realizada uma personalização com emblemas do Lions e algumas frases chamativas para instigar a curiosidade nas pessoas e assim despertar o hábito da leitura.



O projeto é voltado aos estudantes do ensino fundamental e médio das escolas públicas e particulares

Universo das ciências

Os últimos dias foram de bastante aprendizado, pelo menos para os alunos da rede municipal de ensino que foram selecionados para participar do projeto da empresa toledana Prati-Donaduzzi intitulado Universo das Ciências. O projeto foi idealizado em 2013

pelo empresário e presidente do Conselho Administrativo da empresa, Luiz Donaduzzi, e se refere a uma estrutura destinada ao ensino de ciências de maneira lúdica, prática e gratuita.

O projeto é voltado aos estudantes do ensino fundamental e médio das escolas públicas e particulares de Toledo e região. Segundo a gestora do projeto, Angela Francieli Luft Prates, o objetivo central é proporcionar aos estudantes uma vivência diferenciada dos conteúdos de química, física, matemática, biologia e processos industriais. As atividades são realizadas em caráter extracurricular e cada módulo apresenta uma carga horária de trinta horas, as quais são distribuídas em dois encontros semanais de três horas cada. As turmas são compostas de 12 estudantes e as aulas são realizadas em um laboratório que foi construído e equipado especificamente para esse fim, dentro da indústria Prati-Donaduzzi.

Foz integra o Cidades Empreendedoras

Foz - A prefeita Inês Weizemann assinou o contrato de parceria com o Sebrae para o programa Cidade Empreendedora. O município participou da chamada pública e agora está na lista dos 130 municípios do Paraná que receberão incentivos no desenvolvimento de micros e pequenas empresas. O contrato de parceria válido para o período 2017/2020 faz com que Foz se torne referência no Estado e no país como uma das cidades que buscam fomentar o ambiente dos pequenos negócios, seguindo as diretrizes da Lei Geral 123/2006, conhecida no Brasil como Estatuto da Micro e Pequena Empresa.

O gerenciamento do Sebrae no programa terá várias frentes, como incentivos de desenvolvimento por meio do Comitê Gestor Municipal, formado por 23 secretarias e entidades, por meio do Escritório de Compras, que existe em parceria com a Associação Comercial e Industrial de Foz do Iguaçu apoiando a participação de empresas locais em processos de licitação, e, por meio de consultorias em reuniões e tomada de decisões.

De acordo com a secretária do Trabalho, Desenvolvimento Socioeconômico, Indústria e Comércio, Salete Horst, como Cidade Empreendedora Foz passa não só a ganhar um novo título, mas a ter um novo olhar para as frentes de desenvolvimento do setor que soma mais de seis milhões de micro e pequenas empresas, ou seja, 99% dos negócios do País.

CLIMATIZADORES

Topclima

UM AR DE CONFORTO

• CONFORTO TÉRMICO
• BAIXO CONSUMO DE ENERGIA
• MELHORA A UMIDADE DO AR
• MELHOR CUSTO X BENEFÍCIO

Linha Industrial, Comercial e Residencial. Consulte nossa fábrica.

Telefone | Fax: (45) 3219-6899
topclima@topclima.com.br
topclima.com.br

Indústria de Plásticos Cascavel Ltda
Sacos, Sacolas, Filmes Técnicos, Embalagens Plásticas Personalizadas.

Fone/Fax:
45.3038-4358 / 3035-4360
9969 4414
www.plastivel.com.br
BR 277 KM 596
Cascavel - Paraná

www.unipar.br

UNIVERSIDADE PARANAENSE

PO¹S



UNIPAR
UNIVERSIDADE PARANAENSE

PROFISSIONAL BEM PREPARADO SUPERA DESAFIOS

INSCRIÇÕES ABERTAS

Pesquisa do IparDES

Mais da metade dos paranaenses ganha até dois salários mínimos



LORENA MANARIN

Faixa de remuneração média de mais de 750 mil pessoas é de até R\$ 2,2 mil

Toledo – Levantamento do IparDES (Instituto Paranaense de Desenvolvimento Econômico e Social) aponta a faixa de remuneração dos paranaenses inscritos na Rais (Relação Anual de Informações Sociais), tendo como ano-base 2015. Segundo a pesquisa, 51,09% dos trabalhadores formais recebem até dois salários mínimos regionais, o que representa R\$ 2.202,92 todos os meses, pouco mais de R\$ 26 mil ao ano.

Desse universo, a grande maioria, 24,3% das mais de 3,1 milhões de pessoas analisadas, recebe de um e meio a dois salários mínimos. Isso significa que 756.979 paranaenses têm sua renda média entre R\$ 1.655,19 a R\$ 2,2 mil. Outros 731.576 trabalhadores estão na faixa daqueles que vivem com um a um salário mínimo e meio, uma média de R\$ 1,1 mil a R\$ 1,6 mil mensais. Outros 106.059 paranaenses possuem remuneração de até um salário mínimo regional. Nesse caso, pouco mais de dez mil pessoas passam o mês com apenas 550,73.

Enquanto algumas famílias sobrevivem com apenas metade do valor do mínimo regional, há profissionais que, dependendo do setor e cargo ocupado, além de sua qualificação, chegam a ganhar valores acima de 20 salários. No Paraná, esse montante representa apenas 0,74% da população pesquisada. Dos mais de três milhões de profissionais, apenas 23.270 trabalhadores ocupam essa faixa de remuneração. Outros 0,70% estão na média daqueles que recebem todos os meses de 15 a 20 sa-

lários, o que em valores entre R\$ 16,5 mil a R\$ 22 mil.

OESTE

A pesquisa do IparDES mostra ainda o retrato da remuneração dos trabalhadores do Oeste. Segundo o levantamento, que envolveu 348.963 pessoas, 28,7% da população recebe de um e meio a dois salários mínimos regionais. São mais de cem mil trabalhadores que se encaixam nessa faixa de remuneração. Em se-

guida, estão aqueles que ganham de um a um salário mínimo e meio e respondem por 25,4% do número total de trabalhadores inscritos na Rais até 2015. Outros 76.673 recebem de dois a três salários por mês, variando de 2,2 mil a R\$ 3,3 mil.

Em menor proporção estão aqueles com remuneração de até meio salário mínimo (1.440 pessoas), de 15 a 20 salários (1.247) e superior a 20 salários mínimos regionais (1.221).

Faixa de remuneração no Paraná	Total de trabalhadores
Até 0,5 salário	10.207
De 0,51 a 1 salário mínimo	95.852
De 1,01 a 1,50 salários mínimos	731.576
De 1,51 a 2 salários mínimos	756.979
De 2,01 a 3 salários mínimos	676.477
De 3,01 a 4 salários mínimos	284.755
De 4,01 a 5 salários mínimos	151.045
De 5 a 7 salários mínimos	153.404
De 7,01 a 10 salários mínimos	93.916
De 10,01 a 15 salários mínimos	57.830
De 15,01 a 20 salários mínimos	22.091
Superior a 20 salários mínimos	23.270
Ignorada	55.802

Fonte: IparDES ano-base 2015

Mínimo no Paraná por ocupação ano-base 2015

R\$ 1.032,02: profissionais empregados em atividades agropecuárias, florestais e de pesca.

R\$ 1.070,33: trabalhadores que atuam em serviços administrativos, empregados em serviços, vendedores do co-

mércio e trabalhadores de reparação e manutenção.

R\$ 1.111,04: atividades industriais, com a produção de bens e serviços.

R\$ 1.192,45: trabalhadores técnicos de nível médio.

PARA 2017

Decreto que reajusta em 7% o salário mínimo do Paraná para 2017 foi assinado em março pelo governador Beto Richa. O novo piso entrou em vigor em 1º de abril. As novas faixas salariais variam de R\$ 1.223,20 a R\$ 1.414,60. O valor foi ajustado conforme o percentual aplicado para o salário mínimo nacional e aprovado pela Assembleia Legislativa do Paraná. O mínimo regional regulamenta o salário de quatro categorias profissionais que não tem convenção nem acordo coletivo de trabalho, representando aproximadamente 1,5 milhão de trabalhadores.

Panorama regional

regional@oparana.com.br

Recursos para Toledo

O deputado estadual José Carlos Schiavina entregou ao prefeito de Toledo, Lucio de Marchi, e ao vice Tita Furan autorização para a realização de licitação para a compra de uma retroescavadeira, utilizando saldo de recursos da compra de outras máquinas. O saldo é de R\$ 144 mil, que somado à contrapartida municipal de R\$ 45.181,80 vai permitir a aquisição do novo equipamento que passará a pertencer ao patrimônio do município à realização de obras de infraestrutura.



ASS. TOLEDO

Convênio

A sobra refere-se ao convênio de R\$ 2 milhões feito entre o município de Toledo e a Secretaria Estadual de Desenvolvimento Urbano (Paranacidade) para a compra de uma motoniveladora, uma retroescavadeira, um rolo-compressor e quatro caminhões. A diferença entre os valores orçados e licitados gerou o saldo, que agora será investido na compra de mais um equipamento, somado a contrapartida municipal, diz Lucio.

Reformas

A Caciopar acompanha com atenção os encaminhamentos das reformas em Brasília. O presidente da entidade, Leoveraldo de Oliveira, diz que a atualização das leis, principalmente nas áreas trabalhista e tributária, bem como de mudanças na Previdência Social, são fundamentais para o Brasil se modernizar e sair de sua pior crise.

Novo horário

Desde o último dia 10, a Câmara de Santa Terezinha de Itaipu tem novo horário de atendimento ao público. O novo horário foi implantado pelo presidente do Legislativo Valdir Sauthier, pelo Ato da Presidência nº 005/2017 e publicado no Diário Oficial do Município. O Ato da Presidência determina que o novo horário de atendimento ao público é das 8h às 12h e das 13h30 às 17h30. Segundo o presidente Valdir Sauthier, o novo horário foi implantado para atender melhor ao cidadão que necessita dos serviços da Câmara.

Revezamento

O Ato da Presidência determina ainda que em dias de sessões ordinárias o horá-

rio de expediente será estendido até o término das sessões, devendo haver revezamento de horários entre os servidores comissionados, para que não haja interrupções nos trabalhos internos. Em dias de sessões extraordinárias, o horário de expediente será determinado no Edital de Convocação pelo Presidente da Casa, até o término das sessões.

Financiamento

Palotina é um dos 65 municípios do Paraná que buscam receber um investimento de R\$ 70 milhões em recursos financiados pelo governo do Estado para diversos projetos, entre eles melhorias em estradas rurais, infraestrutura urbana, aquisição e modernização do parque de máquinas. Na semana passada, foi realizada solenidade no Palácio do Iguçu, em Curitiba, onde o governador Beto Richa autorizou as prefeituras a iniciarem os trâmites para a obtenção do financiamento.

Diretoria

José Wilian Noritake e Marcos Beffa são, respectivamente, o novo presidente e vice da Asemug, a Associação dos Servidores Públicos Municipais de Guaíra. Com 100% dos votos, a chapa foi reeleita para continuar à frente da diretoria executiva durante o biênio 2017/2018. "É o reconhecimento do nosso trabalho à frente dessa associação. Agradeço a todos. Agora, temos novos desafios", disse Wilian.

Ações

Os primeiros cem dias de governo de Ricardo Endrigo e Nequinho à frente da Prefeitura de Medianeira foram marcados por muitas obras de infraestrutura urbana e rural, além da entrega da UPA 24 horas.

Audiência em Mercedes

O secretário de Planejamento, Administração e Finanças de Mercedes, Vilson Martins, apresentou dados durante audiência pública realizada dias atrás. Ele presidiu as atividades e abordou as diferenças entre LDO, Lei Orçamentária Anual, e o PPA, Plano Plurianual. Ele também explicou sobre os princípios orçamentários, como legalidade, programas governamentais estabelecidos, ações e metas para cada área de atuação e valores previstos para cada exercício financeiro. Para o ano de 2018 está prevista uma receita de aproximadamente R\$ 30,2 milhões, 2019 R\$ 31,4 milhões, 2020 R\$ 32,7 milhões e 2021 R\$ 34 milhões.

Pacto federativo

“Atual modelo de divisão é humilhante”

Ibema - Sem reformas profundas e mudanças no Pacto Federativo, o Brasil seguirá desconectado de um mundo novo cheio de possibilidades e oportunidades. O atual sistema de divisão de recursos públicos, que do jeito que está só interessa ao governo federal, é uma ofensa aos gestores públicos, principalmente aos gestores dos pequenos e médios municípios, afirma o prefeito de Ibema, Adelar Arrosi (PSDB). “A quantidade de obrigações só aumenta, enquanto que a participação da União, por meio dos recursos vinculados, decresce e se torna praticamente insignificante”, lamenta o tucano.

A situação é tão grave e promove tantas distorções, conforme Adelar Arrosi, que os gestores públicos se sentem submissos e humilhados. “Do jeito que as coisas estão, com a centralização de bilhões nos cofres do governo federal, os prefeitos não passam de “meninos de recados” da sociedade”. O prefeito considera a situação como degradante e mostra o enorme percurso que o Brasil precisará trilhar para melhorar seus indicadores e

para, de uma vez por todas, afastar-se de ciclos sazonais de prosperidade e de miséria que o acompanham há décadas.

Uma nova reconfiguração do Pacto Federativo seria caminho para tornar a divisão dos tributos mais justa, dando mais autonomia aos estados e principalmente aos municípios, que é onde as coisas acontecem. Onde as pessoas vivem e onde as empresas se instalam, geram empregos, renda e recolhem impostos. “Sem o devido bom-senso, o Brasil não terá forças nem estrutura para se modernizar e deixar para trás períodos de desmandos, de corrupção e de desesperança. Precisamos de um sério, corajoso e patriótico choque de gestão e de responsabilidade”, afirma Adelar Arrosi.

REPASSES

O prefeito de Ibema mostra em números os motivos de sua indignação. No bimestre de janeiro e fevereiro de 2017, o município teve gastos expressivos com setores importantes e os repasses federais nem de longe conseguiram fazer frente às demandas de recursos.

Na saúde, as despesas no período foram de R\$ 698,8 mil enquanto que os repasses do SUS somaram apenas R\$ 111,4 mil. A diferença, que acabou saindo dos cofres do município, foi de R\$ 578,4 mil.

Na área da ação social (mais Cras e Creas), as despesas foram de R\$ 109,7 mil, enquanto que os repasses chegaram a R\$ 36,3 mil, gerando déficit para o município de R\$ 73,4 mil. Por sua vez, na educação as saídas foram de R\$ 822 mil em janeiro e fevereiro, com repasse do FNDE/Fundeb de menos de R\$ 600 mil (FNDE foi de R\$ 78 mil e Fundeb de R\$ 513 mil), gerando déficit à prefeitura de R\$ 308,9 mil. “Sem repensar uma fórmula de dividir com mais justiça os recursos dos impostos, os municípios não terão outro destino senão a falência”, lamenta Adelar Arrosi.

Sorria Toledo quer reduzir fila

Toledo - A lista de espera por atendimento na área de odontologia deverá ser minimizada nos próximos meses com a implantação do programa Sorria Toledo. A exemplo do que está sendo feito com o Corujão da Saúde, com horários especiais para atendimento de pacientes na lista de espera por consultas especializadas, será realizado um mutirão de atendimento na área de odontologia.

Para os próximos três meses foram programados três mutirões de atendimento, aproveitando os profissionais que atuam no município e a disponibilidade de estrutura física para atendimento. Serão realizados mutirões de atendimento nos períodos de 24 a

28 de abril; de 8 a 12 de maio e de 5 a 9 de junho, totalizando 703 atendimentos. Em janeiro, o município de Toledo assumiu com uma lista de oito mil pacientes aguardando por atendimento odontológico. Segundo o secretário municipal de Saúde, Thiago Stefanello, a meta é reduzir gradativamente essa lista de espera por atendimento.

O Sorria Toledo será realizado no Centro de Saúde, Jardim Europa, Jardim Coopagro, Jardim Maracanã e Jardim Panorama. Para reduzir a fila, o município vai organizar esses mutirões, além do encaminhamento normal feito nas unidades de saúde e também através do Consórcio Intermunicipal de Especialidades.

IDOSOS | São José das Palmeiras prioriza a qualidade de vida



Integrantes do Clube de Idosos Estrela da Tarde de São José das Palmeiras recebem orientações sobre alimentação saudável. A nutricionista Roberta Larielly Belcuron Novais informou dias atrás sobre alimentação correta em casos de diabetes, hipertensão, colesterol e triglicérides altos.

Sempre é tempo de renascer, cooperar e compartilhar.

Feliz Páscoa

Lar



Operação Balada

Treze veículos foram apreendidos na madrugada de ontem em mais uma Operação Balada Segura em Cascavel. De acordo com a Polícia Militar foram abordadas 143 pessoas e 93 veículos. Além disso, 44 condutores foram notificados por algum tipo de irregularidade e três pessoas foram presas por embriaguez.

Morto em Formosa

Pescadores de Formosa do Oeste localizaram na sexta-feira o corpo de um homem às margens do rio Piquiri. O homem, ainda sem identificação, estava com uma perfuração de arma de fogo no crânio e trajava calça e sapato social. A Polícia Civil investiga o caso. O corpo foi encaminhado ao IML de Toledo.

2017

Mortes nas rodovias de Cascavel aumentam 75%

Este ano, sete pessoas perderam a vida no trânsito contra quatro no ano passado

Cascavel – O excesso de velocidade, as ultrapassagens perigosas e a imprudência dos motoristas já causaram sete mortes nas rodovias que cortam Cascavel. Os dados são de **O Paraná** e contabilizam não só as mortes no local do acidente, mas também as vítimas que foram a óbito após atendimento hospitalar.

Conforme dados coletados pela reportagem, o número de óbitos nas rodovias de Cascavel já são 75% maiores do que no mesmo período do ano passado, quando quatro pessoas perderam a vida.

A morte mais recente foi do motociclista Rodrigo Lima da Silva, de 34 anos, ocorrida na noite de quinta-feira (13) na BR-467 no Contorno Oeste. De acordo com informações da PRF (Polícia Rodoviária Federal), Rodrigo seguia pela rodovia quando foi atingido por um veículo e, provavelmente atropelado. Socorristas do Siate (Serviço Integrado de Atendimento ao Trauma e Emergência) foram acionados, mas Rodrigo já estava morto.

Das seis mortes ocorridas em rodovias em Cascavel, quatro aconteceram na BR-467. Além de Rodrigo, foram a óbito Izidro Castilho Marcelino, que se envolveu em um acidente no dia 7 de janeiro em uma colisão auto x moto. O homem de 62 anos seguia no sentido Cascavel a Toledo quando foi atingido pelo veículo que invadiu a pista contrária. Com o impacto da batida, a motocicleta explodiu. Conforme o motorista, que estava com os filhos dentro do carro, ele dormiu ao volante.

A segunda morte na rodovia que liga Cascavel a Toledo foi a de um homem que até agora não foi identificado. A vítima foi atropelada no dia 4 de abril. Segundo o motorista do veículo Pa-

lio, o homem saiu repentinamente da marginal da rodovia e ele não teve tempo de parar. Por conta da velocidade do veículo, o corpo do homem foi arremessado por quase 50 metros.

Dois dias depois, em frente a um posto de combustíveis na mesma rodovia, na altura do bairro Brasília, um senhor de 81 anos também morreu atropelado. Ele foi identificado como Ama-

deus Rocha de Matos e saía de um posto de combustíveis quando foi atingido por uma Fiat Strada. O corpo de Amadeus foi arremessado e caiu na carroceria da pick-up.



A sétima vítima na rodovia foi um motociclista de 34 anos

panorama policial

Caminhonete recuperada

Policiais militares de Corbélia recuperaram na sexta-feira uma caminhonete roubada no dia anterior em Mamborê. A Hillux estava a cerca de dois quilômetros da BR-369, abandonada em meio a uma plantação de milho. Próximo do veículo os policiais encontraram alguns pertences da vítima. Conforme a polícia, o proprietário foi abordado quando chegava em casa. O fato de o veículo ser monitorado ajudou os policiais.

600kg de maconha

Policiais federais do BPFron e da Denarc apreenderam na sexta-feira mais de meia tonelada de maconha na comunidade de São José do Itavo, em Itaipulândia. Eles faziam patrulhamento pela região quando perceberam movimentação na mata ao lado do Lago de Itaipu. Quando chegaram próximos, localizaram um veículo abandonado. Dentro do carro foram encontrados vários tablets da droga, que somaram 591 quilos do entorpecente.

Morte na BR-369

Um motociclista morreu em um grave acidente ontem, na BR-369 em Mamborê, próximo a Ubiratã. De acordo com informações da PRF, o acidente envolveu duas motos e um automóvel. Uma das motos rebocava a outra. O carro estava em pane, com os faróis desligados e o motorista não viu as motocicletas, batendo na traseira das motocicletas. Um dos motociclistas morreu na hora e o outro ficou gravemente ferido. Ele foi encaminhado à unidade hospitalar com risco de morte.

Caminhão recuperado

Policiais militares de Céu Azul recuperaram na sexta-feira um caminhão com queixa de furto em Santa Catarina. O veículo estava escondido em um barracão em Céu Azul por equipes da cidade, de Mate-lândia e do Pelotão de Cho-que de Cascavel. O caminhão foi encaminhado à Polícia Civil e ninguém foi preso.

Veículo clonado

Equipes da PRF de Guaira recuperaram na sexta-feira, na Ponte Ayrton Senna, um veículo clonado. Eles faziam abordagens de rotina e ao parar o motorista de uma Duster, de 22 anos, perceberam que os documentos eram falsificados. Ao consultar o sistema perceberam que o carro era clonado. Com placas falsas de Porto Belo (SC), a Duster foi furtada em Belo Horizonte (MG). O jovem foi preso e encaminhado a Delegacia da Polícia Federal em Guaira.



DEIXAR VOCÊ TRANQUILO ...A NOSSA ESPECIALIDADE.

Serviços Especiais
Segurança Patrimonial
Segurança Eletrônica
Segurança Pessoal

45 3222-5888

www.embrasilseguranca.com.br

Rua Salgado Fº, 1493 - Neva Cascavel - PR



Promoção Poupança Premiada

Quando vê poupar,
quando vê ganhar.

Deposite e concorra
a mais de 300 sorteios.
R\$ 1,5 milhão
em prêmios.



Quer realizar seus sonhos?
Vamos fazer juntos. Faça uma
Poupança Programada e ganhe
números da sorte em **dobro**¹.

quandoveganhou.com.br

¹Para ter direito ao número da sorte em dobro é obrigatório que a programação seja feita durante o período da campanha. Título da modalidade incentivo emitido pela Icatu Capitalização S/A, CNPJ/MF nº 74.267.170/0001-73, Processo SUSEP nº 15414.900830/2016-10. A aprovação deste título pela SUSEP não implica, por parte da Autarquia, incentivo ou recomendação à sua aquisição, representando, exclusivamente, sua adequação às normas em vigor. Serviço de Informação ao Cidadão SUSEP: 0800 021 8484 (dias úteis, das 9h30 às 17h) ou www.susep.gov.br. Ouvidoria Icatu Seguros: 0800 286 0047. Promoção válida durante o período de 05/04 a 30/12/2017, para os associados da Central Sicredi PR/SP/RJ. Consulte regulamento completo da promoção e condições de contratação nas unidades de atendimento participantes. Imagens meramente ilustrativas. SAC Sicredi - 0800 724 7220 / Deficientes Auditivos ou de Fala - 0800 724 0525. Ouvidoria Sicredi - 0800 646 2519.



KA 2018
SE 1.0L Flex (cat. KCC8)

3 ANOS DE GARANTIA

A partir de R\$ **41.460** à vista | Entrada de R\$ **25.000**
Parcelas de **24x R\$ 731** | **TAXA ZERO**

• Motor 1.0L TIVCT com 85 cv • Ar-condicionado • Freios ABS com EBD
• Air bag duplo • Vidros e travas elétricos • Direção elétrica

RANGER 2017
Limited 3.2L Diesel CD 4x4 AT (cat. JNW7)



A partir de R\$ **185.190** à vista | Entrada de R\$ **111.114**

PLANO SAZONAL TAXA 0,99% a.m.

E saldo em **6X** R\$ **15.712** SEMESTRAIS

OU

A partir de R\$ **185.190** à vista | Entrada de R\$ **111.114**
Saldo em **18x** R\$ **4.253** | **TAXA ZERO**

BÔNUS DE R\$7.000
NA TROCA DO SEU VEÍCULO USADO

5 ANOS GARANTIA

• Motor Duratorq 3.2L de 200 cv e 470 Nm • Transmissão automática sequencial de 6 velocidades • Diferencial traseiro blocante • Piloto automático adaptativo com alerta de colisão • Direção elétrica • 7 air bags • Controle adaptativo de carga (LAC) • Controle eletrônico de estabilidade (ESC) e tração (TCS) • Assistente de Partida em Rampas (HLA) • Controle eletrônico anticapotamento (ROM) • Assistência em frenagem de emergência (EBA) • Sync Media System com navegação • Rodas de liga leve 18" • Ar-condicionado automático e digital • Câmera de ré • Bancos em couro • Sensor de estacionamento traseiro e dianteiro • Ajuste do banco do motorista elétrico



Cascavel: Av. Brasil, 1748 - (45) 3220-8200 • Toledo: Av. Parigot de Souza, 1215 - (45) 3379-7600
Assis Chateaubriand: Av. Tupassi, 1500 - (44) 3528-8950 • Palotina: Av. Pres. Kennedy, 1761 - (44) 3649-0000

Preços e condições de financiamento válidos até 15/05/2017. Custo Efetivo Total (CET), calculado na data de 28/03/2017 a partir de 4,18% a.m. e 63,48% a.a., por meio do Programa Ford Credit. Não abrangem seguro, acessórios, documentação e serviços de despachante, manutenção ou qualquer outro serviço prestado pelo Distribuidor. Sujeito à aprovação de crédito. O valor de composição do CET poderá sofrer alteração, quando da data efetiva da contratação, considerando o valor do bem adquirido, as despesas contratadas pelo cliente e os custos de Registros de Cartórios variáveis de acordo com a UF (não inclusos no valor das parcelas e no cálculo da CET). Contratos de Financiamento e Arrendamento Ford Credit são operacionalizados pelo Banco Bradesco Financiamentos S.A. Valores válidos para cores sólidas. Frete incluso. Imagens meramente ilustrativas.



Na cidade, somos todos pedestres.

Família Portrait



Os pais Iara e Manoel dos Santos e o maninho Pedro Henrique curtindo o pequeno Lucas Henrique



O pequeno Heitor Fontana de Oliveira, que celebrou 2 aninhos no último dia 7, comemorando com os pais Marcos Cezar de Oliveira e Jessika Fontana



Os irmãos Kevin e Kamila em clima de Páscoa, clicados por Rosemeiry Zanetti. Eles são filhos de Franciely e Roberto Nardi



No clique da fotógrafa Thais Bozaski, a pequena Lorena, filha de Tatiane Calegari e André Gromann



Não deixe seu tanque entrar na reserva!

A DIAL garante o combustível para o seu posto ou TRR. Gasolina e Diesel fornecidos pela Petróleo Brasileiro S/A. Agilidade na entrega, com frota própria.

 (45) 3224-6363



Dial Distribuição Abastecimento e Logística Ltda.
Rodovia BR 277, Km 600 - Cascavel - PR

Comportamento

Dra. Karine Rizzardi

drakarinerizzardi@gmail.com

Brigas entre irmãos

Quando era criança, lembro que todas as vezes que brigava com as minhas irmãs eu percebia que elas tinham uma resposta na ponta da língua que acabava com meus argumentos. Um dos meus grandes desejos era um dia responder como elas, que eram rápidas e deixavam todo mundo sem resposta.

Não quero dizer que eu esteja estimulando as brigas entre irmãos, mas a verdade é que elas acabam trazendo alguns benefícios. O ato de lidar com as diferenças em família é que os ensinará a lidar com as diferenças de personalidade dos outros no futuro.

Certa vez perguntaram para um pesquisador por que irmãos brigam tanto e ele respondeu: "Todos os filhos de seres humanos e filhotes de animais (com exceção do porco-espinho) adoram correr, rolar pelo chão e lutar entre eles. Isso melhora seus reflexos e prepara para a vida real. Um filho que luta com seu irmão (ã) ou mesmo um animal

que faz o mesmo, tem mais probabilidade de sobreviver as hostilidades do mundo adulto."

Para os pais, ao menor sinal de desentendimento, o primeiro impulso é agir como as Nações Unidas, tentando pacificar. Em geral, o filho que mais reclama é o que mais tem culpa e a intervenção pacificadora pode até trazer alguns momentos de paz, mas estes podem ser curtos. A questão é que, vendo que conseguem atenção, os irmãos se sentem tentados a provocar novas brigas.

Mas como lidar com as brigas entre irmãos?

- O estabelecimento de limites não impede as disputas, mas, pelo menos, os combatentes ficam sabendo até onde podem ir. Dar uma de juiz não dá certo, por isso quando vierem a você com reclamações, não julgue. Em vez disso, pergunte: como vocês irão resolver esse problema?

- Ignore pequenas disputas. Selecione as discussões aparentemente mais preocupan-

tes para intervir.

- Quando os filhos estão em harmonia, pontue a eles a satisfação que isso provoca: "Gosto tanto quando vocês brincam juntos assim..."

- Quando as brigas estão frequentes demais, atribua pontos ou estrelinhas às horas passadas sem disputa. Elogie-os por isso, mas não exalte aquele que é mais pacífico nem recompense quem mais colaborou, pois isso só provocará ainda mais disputa. O ato de se dar bem não é mais do que obrigação mútua.

- Aquela velha estratégia de mãe, quando tira o brinquedo ou desliga o computador, por incrível que pareça é a técnica mais eficaz para acabar com as disputas.

- Quem quebrar um objeto pertencente ao outro vai ter que pagar o conserto, substituir o brinquedo com a própria mesada ou, até mesmo, oferecer em troca algo de valor equivalente.

- Se nada funcionar, deixe



os dois por algum tempo em cômodos diferentes.

Atenção: pode acontecer de uma criança nutrir sentimentos inaceitáveis de ressentimento e vingança em relação ao irmão (ã). Isso vai além da

rivalidade normal entre irmãos e exige a intervenção de um profissional.

A autora é psicóloga especialista em casais e família (45) 3224-4365

Reflexão

Vivian Weiland

vivian.weiand@gmail.com

Memoráveis prazeres que unem as famílias

De todas as coisas que aprendi com minha avó, o que não podia ser diferente já que gente velha sabe das coisas, se tem algo que me deixava sempre de queixo caído era sua capacidade de cultivar pequenos e gratuitos prazeres na vida, coisas simples e quase sem importância, mas que acabaram atravessando gerações e, de quebra, servindo como sólida plataforma para a saudável educação dos filhos.

Todos os dias de verão dona Augusta, isso lá pelos seus 74 anos, tinha uma rotina espe-

cial no final da tarde, esta reservada para estar embaixo do que servia de teto para a garagem, mas que na verdade era uma parreira fonte de deliciosas uvas e sombra, um mata-gal exótico acima de nossas cabeças, o mesmo que se transformava em um cenário tenebroso no inverno. Querendo visitar dona Augusta nos meses quentes, horário certo para encontrá-la era às cinco da tarde, momento em que estaria sentada em sua cadeirinha de praia debaixo do parreiral em uma - acredite se quiser... -

movimentada rua da cidade. "Um pedaço da minha infância", dizia ela nos quarenta, talvez cinquenta minutos em que permanecia parada sem fazer coisa alguma que não fosse permitir à janela de sua alma - seus olhos esbranquiçados - contemplar o quadro verde que trouxe paz e harmonia ao seu coração por quase oito décadas de sua vida. Ali embaixo nada a afetava. Mau humor de filhos, fofoca de cunhadas, tudo parecia ser rebatido pelo parreiral, um "refúgio do mundo louco" cultiva-

do diariamente por minha avó, e não foi à toa que perto dele foi encontrada desfalecida dias antes de dar adeus à existência. Teria sido a parreira sua última visão terrestre?

Seguindo seus passos, que acredito terem dado bons frutos, tento manter viva a lembrança daquilo que por tantos anos me hipnotizava, a natureza que se desdobrava debaixo da minha janela deixando um gigante ponto de interrogação na minha mente esclarecido somente no final da adolescência nas aulas de biologia. Apesar de meus esforços, porém, o máximo que consegui de pedaço de natureza nesse cubículo que engenheiros apelidaram de apartamento foi uma horta de 70 centímetros de comprimento por 30 de largura na sacada da minha sala. Contando com uma pequena proteção para dias de chuva e sol intenso, nada que se compare a uma bela e eficaz parreira, não tem início de manhã e final de tarde que eu não vá dar um "bom dia" e uma "boa tarde" às plantinhas que perfumam a sala e aromatizam os alimentos. E tem mais. Basta pedir manjerição e sálvia que lá vem meus filhos correndo

com as folhinhas na mão. Minha horta é meu pedaço do céu, e no metro que separa minha moradia da calçada da rua plantei muito mais que sálvia, manjerona, alecrim e manjerição: plantei alegria, plantei laços afetivos. A cumplicidade nos anos mais doces e tenros de meus filhos que mal sabendo falar, diferenciavam salsa de hortelã, são momentos compartilhados em família jamais apagados de nossas memórias.

Pouco provável que eu acabe meus dias sentada na sacada ao lado do meu pé de alecrim - Deus me livre morrer trancada nesse cubículo! -, mas é possível que folhas de manjerição e sálvia prossigam povoando as infâncias de meus netos em um espaço maior do que o meu (assim espero!), e que dele sejam levados para a cozinha o tempero dos bons momentos de nossa vida, aqueles que fazem dela algo memorável, simples e barato, lembranças eternas que passam de boca em boca sem precisar investir em chocolates, brinquedos mirabolantes e nas caríssimas emoções de uma Disneylândia

A autora é jornalista



Liberais e conservadores em luta

Futuro Duque de Caxias acumula vitórias ao Norte. No Sul, fracassa ação parlamentar para encerrar a rebelião

Em novembro de 1840, o revolucionário farroupilha Antônio Netto impunha mais uma derrota às forças imperiais, em São Felipe (RS). O Império, cansado de guerra, enviou o deputado Álvares Machado “em comissão ao Rio Grande do Sul, a ver se por meio da anistia consegue reduzir à obediência os revoltosos; porém estes não a aceitam” (Agostinho Marques Perdigão Malheiro, *Índice cronológico dos fatos mais notáveis da História do Brasil desde seu descobrimento em 1500 até 1849*). Com a recusa dos republicanos a aceitar um acordo para pôr fim às hostilidades, as tropas imperiais passam a intensificar os ataques na intenção de impor um cerco aos revolucioná-

os para forçá-los a aceitar a anistia. O perdão pelas ações de ataque ao Império seria assegurada por um acordo em que os farroupilhas deixariam de contestar a autoridade do imperador, aceitando as regras do jogo impostas pela legislação imperial, nesta época sob o controle dos conservadores. Era o Regresso, partido dos que defendiam a volta do imperador Pedro I. Ao voltar ao poder, agora com Pedro II, os regressistas limitaram o processo estimulando pelos liberais de ampliar a autonomia provincial e o poder das oligarquias locais. Com a morte de Pedro I, a pauta regressista assumiu traços conservadores, projetando resgatar com Pedro II os poderes perdidos pelo falecido imperador.

Na Província de São Paulo, da qual o Paraná fazia parte, havia um liberalismo forte, mas as ideias regressistas prosperaram também aí por influência de José da Costa Carvalho, o Marquês de Monte Alegre (1796–1860). O objetivo do Regresso já em sua forma de Partido Conservador, era “restaurar a autoridade do Estado”, com plenos poderes ao

Executivo, o que julga necessário pôr fim às agitações republicanas e revoltas liberais nas províncias.

Um dos líderes e ideólogos do Regresso foi Bernardo Pereira de Vasconcelos (1795–1850), jornalista que se projetou como primeira grande figura do predomínio ruralista no parlamento e no governo, colocando-se “a serviço da grande lavoura que ia afinal preponderar na direção política do Brasil” e defendendo “as causas que se ajustavam aos interesses dos donos de escravos” (Octavio Tarquinio de Sousa, *Bernardo Pereira de Vasconcelos e Seu Tempo*).

Empreendendo um combate implacável à Balaiada no Maranhão, Luís Alves de Lima e Silva (1803–1880), o futuro Duque de Caxias, anuncia em 19 de janeiro de 1841 o fim da rebelião, com um passivo de cinco mil mortes. Um mês depois o movimento também é vencido no Piauí. Restava ainda a resolver o conflito no Sul: a Revolução Farroupilha chegava ao sexto ano e nada indicava que estivesse prestes a terminar.



Marquês de Monte Alegre: ao abrir conflito interno em SP, valorizou o apoio paranaense



Bernardo Pereira de Vasconcelos, o líder ruralista do Império

A DIFÍCIL EMPREITADA DE PALMAS

A derrota dos movimentos rebeldes ao Norte e o recrudescimento das ações no Sul reforçavam também a necessidade de resolver os problemas criados no esforço para a colonização dos Campos de Palmas. Tudo ainda dependia de resolver a disputa entre dois grupos empresariais-militares que se dispuseram a cumprir a determinação de desbravar a região e, ao mesmo tempo, dar fim à resistên-

cia indígena ainda existente na região, que atrapalhava a ligação a Oeste entre Guarapuava e o Noroeste Rio Grande do Sul, limite do território paulista.

O chefe militar de Palmas, capitão Hermógenes Carneiro Lobo, comandante do Destacamento de Permanentes, aplicou um plano que buscava resolver os dois problemas. De um lado, marcou o ponto estratégico em que de-

via estabelecer a povoação, entre os lajeados Caldeira e Cachoeira. De outro, convenceu “com as boas maneiras” (Joaquim José Pinto Bandeira, *Notícia da descoberta do Campo de Palmas*) os caciques da região a colaborar com o projeto imperial em troca de recursos para compra de armas, ferramentas, roupas e víveres.

Após formar o abarracamento no local determinado, a primeira providência de Hermógenes foi pedir ao presidente da Província, Manoel Machado Nunes, recursos não só para a manutenção da frente militar de ocupação mas também para negociar com os caciques a oferta de dinheiro por apoio. Entre os itens a custear estavam os índios inimigos que o cacique Condá viesse a aprisionar na mata, para convertê-los em escravos e soldados.

PROBLEMAS, ORDENS, GRITOS E DOENÇA

Os paranaenses confirmaram o apoio ao Império cumprindo as determinações de Aguiar. “Em 11 e 16 de fevereiro [de 1841] marchou uma Companhia de Guardas Nacionais e outra da Vila Antonina por ordem do presidente da Província a destacarem no Rio Negro e na Vila do Príncipe* a evitarem a invasão que porventura os Farrapos revolucionários intentassem penetrar pela Estrada da Mata, do Sertão nesta Província” (Antônio Vieira dos Santos, *Memória Histórica Cronológica Topográfica, e Descritiva da Vila de Morretes do Porto Real Vulgarmente Porto de Cima*).

O comandante Hermógenes, nessa época, sentiu-se enfermo e se dirigiu a Ponta Grossa em busca de ajuda médica. “Ali fica em recuperação e não pretende se abalar de novo para Palmas, lugar de muitos perigos para um cinquentão enfermo” (Almir Antonio de Souza, *Armas, Pólvora e Chumbo: A Expansão Luso-Brasileira e os Índigenas do Planalto Meridional na Primeira Metade Do Século XIX*).

Comunica ao governo paulista suas dificuldades. Um soldado, por exemplo, matou outro com um coronhaço de clavina depois de uma luta com facas. Ordenou aos soldados do Corpo de Permanentes e aos índios que cada grupo plantasse meio alqueire de milho. “Os soldados o fizeram com muito custo, pela falta de tempo e preguiça; já os índios, com todo grito” (Hermógenes Ferreira Lobo, carta ao presidente da Província, 14 de fevereiro de 1841).

*Vila do Príncipe: Futura Lapa.

(Fonte: Projeto Livrai-Nos!, *Paraná, Tempo de Formação*)

Calendário

16 de abril de 1866

Invasão do Paraguai pela Tríplice Aliança, no Passo da Pátria. General Osório é o primeiro a desembarcar.

17 de abril de 1985

Criado o Município de São José das Palmeiras, com a lei 8.075.

17 de abril de 1990

Criado o Município de Maripá, desmembrado de Palotina.

19 de abril de 1912

Manoel Francisco Correa recebe concessão para construir uma ferrovia entre Guarapuava e Foz do Iguaçu. Não prosperou.

19 de abril de 1925

Forças legalistas retomam Foz do Iguaçu, que ficou sete meses em poder dos revolucionários paulistas.

19 de abril de 1954

Começa a colonização de Nova Santa Rosa.

19 de abril de 1985

Amop decide se empenhar na luta pela criação da Universidade do Oeste.

19 de abril de 1986

Frustrado o sonho de criar a Universidade Federal do Oeste, a comunidade regional começa a propor a atualização da Fecivel.

19 de abril de 1991

Secretários municipais de Saúde da região Oeste criam o Conselho Regional dos Serviços Municipais de Saúde, para atuar no âmbito da Amop.

21 de abril de 1968

Surge em Pato Branco a Sociedade para o Desenvolvimento e Emancipação do Iguaçu (Sodei). Na Internet:



Soldado brasileiro na Guerra do Paraguai: uniforme e equipamento

SÃO PAULO TEMIA PERDER APOIO DE CURITIBA

Machado Nunes foi substituído no governo paulista pelo brigadeiro Raphael Tobias de Aguiar, que se mostrou satisfeito com as ações do militar paranaense na ocupação de Palmas. Em pronunciamento na Assembleia paulista, em 7 de janeiro de 1841, Aguiar se mostrou satisfeito com o trabalho desenvolvido pelo destacamento de Palmas. Disse ter recebido informações do capitão Hermógenes Lobo Ferreira, “o qual mereceu todo o conceito por ter-se prestado a este serviço”. O chefe paulista propunha o envio de mais soldados à região, sugerindo ao governo imperial “a remoção de parte da Companhia de Caçadores de Montanha para aquele ponto, pois podem os índios em grande número acometer os povoadores, e mesmo o destacamento”.

Em Curitiba, as lideranças estavam divididas entre apoiar os conservadores ou os liberais, mas estavam coesas em torno de um projeto: criar a Província do Paraná. A região não tinha ainda a força necessária para exigir seu interesse, mas poderia construí-la em troca de apoio: o Império precisava isolar de vez os republicanos farroupilhas para bem longe de Paranaguá e do Rio Iguaçu.

“A Guarda Nacional da Comarca de Curitiba continua a merecer a gratidão do país pela prontidão com que corre ao ponto de defesa, apenas aparece o menor indício de perigo”, disse Tobias, líder da futura Revolução Liberal, na mensagem à Assembleia paulista. Para ele, não “se pode duvidar de que a tranquilidade de que goza a Província” se devia à fidelidade dos líderes da região, “não obstante a proximidade em que está do Rio Grande do Sul”.



Rotary em Ação

17- ANOS Paraná
Jornal de Fato

Domingo, 16/04/2017

Colunista: Marli Decker Cargnin
Email: companheiramarli@hotmail.com



Assembleia de Francisco Beltrão foi um sucesso

A presença de grande número de rotarianos (as) na assembleia distrital foi muito importante para o desempenho futuro e uma forte demonstração de apoio ao Governador eleito para a gestão 2017/2018, o companheiro Eduardo K. Toshimitsu (Hilaides) do Rotary Club de Francisco Beltrão. O espetacular encontro rotário foi realizado dia 8 de abril, nas dependências do Unicep.

A mensagem do presidente de Rotary International para a gestão 2017-18, Ian Riseley, do Rotary Club de Sandringham, Austrália, assim como suas aspirações para o próximo ano rotário foram transmitidas pelo governador Eduardo K. Toshimitsu com extraordinário entusiasmo para uma plateia de mais de mil representantes dos 107 clubes rotários do D. 4640.

O governador eleito para a gestão 2017/2018, companheiro Eduardo K. Toshimitsu, fez a apresentação das metas distritais para a próxima gestão, orientando a todos para que os clubes alcancem total êxito.

Nas salas destinadas aos di-



Intercambiários de diversos países que estão no Brasil também participaram da assembleia distrital

rigentes de clubes e cargos específicos, estiveram presentes companheiros que foram pinçados por sua elevada capacidade e atuação rotária. Sem dúvida, todos os companheiros

que participaram das palestras e salas específicas de trabalho receberam informações indispensáveis para o bom desempenho de suas futuras funções nos respectivos clubes.

Mas além dos importantíssimos itens abordados, a Assembleia foi um momento único para um companheirismo distrital, com importante troca de ideias e apoio entre todos os

futuros presidentes e dirigentes de clubes. Foi uma oportunidade para reencontrar os companheiros queridos de outras cidades e para iniciar novos relacionamentos pessoais.

PROGRESSO DOS NOSSOS SUBSÍDIOS EM 2016-17

Neste ano rotário 2016-17, até 7 de fevereiro 389 Subsídios Distritais foram aprovados, totalizando US\$ 23.907.188 investidos em ações ao redor do mundo. A Fundação Rotária aprovou também 656 Subsídios Globais, acumulando US\$ 45.080.021 em financiamentos. Com os nossos subsídios, podemos dar vida a milhares de projetos e iniciativas, que vão desde o fornecimento de água limpa até promoção da paz no mundo.

Por que pertencer ao Rotary?

Todo rotariano usa um distintivo com a inscrição "Rotary International" e é bem recebido e incentivado a participar das reuniões em mais de 31.000 clubes e 199 países e regiões geográficas. São poucos os lugares do mundo que não contam com um Rotary Club. No Rotary fazemos amigos na comunidade local e mundial.



A Comissão de Indicação de candidatos a governador de Rotary, composta por Maurício Alves, Ayrtton S. Pitta, Edegar Behne, Adair Casagrande e Marli Decker Cargnin, indicou a empresária Maria Goretti de Azevedo, do Rotary de Foz do Iguaçu, para ser a governadora 2019/20 .

AGENDA DISTRITAL

- EDI – Encontro Distrital de Interact no CAIC – Palotina - 21 a 23 de abril de 2017
- Conferência Distrital - em Toledo - 19 a 20 de maio de 2017
- XXVII Codirc no Caic - Santa Teresinha de Itaipu - 26 a 28 de maio de 2017



A Assembleia distrital aconteceu na Unicep, com a presença de mais de 1.200 pessoas

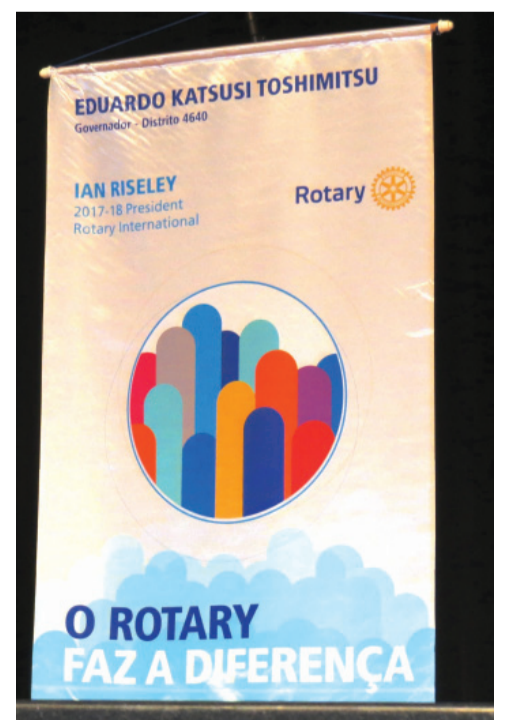

TV TUDO

Primeiro no digital

"Brasil a Bordo", a série de Miguel Falabella, terá os seus 12 episódios apresentados no GloboPlay a partir de maio. Na Globo, TV, só irá ao ar em 2018.

Esquema fechado

Record e Paris Filmes definiram o roteiro de trabalho de "Nada a Perder", trabalho sobre a vida de Edir Macedo, líder da Universal e dono da Record.

As filmagens vão começar na segunda quinzena de maio, com locações em São Paulo, Rio de Janeiro e África do Sul.

O elenco

Petrônio Gontijo, Day Mesquita, Beth Goulart, Dalton Vigh, Eduardo Galvão, Leonardo Franco e Pedro Henrique Moutinho são os nomes já confirmados no elenco de "Nada a Perder".

A direção é de Alexandre Avancini.

Teto

As gravações do remake de "Os Trapalhões", na Globo, começam no fim deste mês e vão até meados de junho. Todo o trabalho acontecerá em estúdio, movimentando Renato Aragão, Dedé Santana, Lucas Veloso e Gui Santana, entre outros.

Musical sertanejo I

Tem estreia marcada para o dia 21, em São Paulo, no Tom Brasil, o espetáculo "Bem Sertanejo - O Musical". A montagem vai contar a história da música sertaneja, desde a sua origem caipira, na década de 1920, até os dias atuais.

Musical sertanejo II

No repertório deste espetáculo haverá 56 sucessos de nomes consagrados, como Tonico e Tinoco, Sérgio Reis, Almir Sater, Renato Teixeira, Chitãozinho e Xororó, Leandro e Leonardo, Zezé Di Camargo e Luciano, e Gustavo Lima, entre outros. Já no elenco, presenças de Michel Teló, Lilian Menezes, Cris Gualda e Sérgio Dalcin, entre outros.

Menos mal

O "Encrenca", exibido aos domingos na Rede TV!, também foi prejudicado pela saída da emissora das principais operadoras da TV paga. De todos os programas, foi o que menos perdeu audiência, mas já se vê ameaçado pela Bandeirantes - leia-se "Pânico".

Coisa feia

O "jornalismo" da Simba, ou de suas três emissoras, não dá trégua às operadoras. Portanto, desconfie de pautas do tipo "cancelei minha assinatura, por não funcionar SBT, Record e Rede TV!...". Existe carregação de tinta por aí.

Reforço

Nany People será uma das novidades da próxima temporada da série "Xilindró" no Multishow. As gravações começaram na última segunda-feira.

TV paga

Depois de três anos longe da TV, a atriz Janaina Ávila, cujo último trabalho foi a série "Plano Alto", da Record, está de volta. Está certa a sua escalção em "Rotas do Ódio", com exibição no canal Universal. A série acompanha a rotina de uma delegacia que combate a crimes de ódio. Janaina viverá Maura, uma amiga da delegada Carolina Ramalho, papel de Mayana Neiva.

Canal I

Globo e Record vão concorrer com novelas medievais

Por: *lâvio Ricco*

Colaboração: *José Carlos Nery*

Globo e Record estão se preparando para lançar novelas medievais na faixa das 19 horas e o curioso é que em determinado momento elas irão se encontrar e passar a disputar a preferência do telespectador.

A Record sai na frente e estreia no segundo semestre - mês indefinido ainda - "Belaventura", escrita por Gustavo Reiz e protagonizada por Rayanne Morais e Bernardo Velasco. O elenco está fechado e as gravações bem adiantadas.

Veja agora o caso da Globo, mais organizada em relação a datas.

"Deus Salve o Rei", de Daniel Adjafre, não entrou sequer em trabalho de pré-produção, mas seu lançamento já está definido, 10 de janeiro de 2018, uma quarta-feira.

O choque entre as duas, pelas razões colocadas, se dará por um curto período de tempo. E fica, portanto, a expectativa sobre quem levará vantagem nesse duelo de iguais.

A Record já estará com a sua mais que apresentada ao público, porém não se pode ignorar o poder de fogo da Teledramaturgia da Globo. Façam suas apostas!!!

bate-rebate

- A Globo marcou para o próximo dia 23, a estreia do "Show dos Famosos"...
- ...Segundo a assessoria, não existe essa possibilidade.
- ...É o novo quadro do "Domingão do Faustão"...
- Cansado de mocinhos na TV, Chay Suede comemora o convite para fazer um vilão em "O Sétimo Guardião"...
- A atriz Isabella Koppel entra na segunda fase da supersérie "Os Dias Eram Assim", que estreia dia 17...
- É o seu próximo compromisso, após "Novo Mundo".
- ...Na história, ela será Gabriela, filha de Sophie Charlotte e Daniel de Oliveira.
- "Mexeu com Uma, Mexeu com Todas", trabalho da diretora Sandra Werneck, será uma das atrações da 22ª edição do "É Tudo Verdade - Festival Internacional de Documentários", em São Paulo...
- São impropriedades as informações de que Henri Karam deixaria a chefia do BandNews TV para assumir outro...
- ...Exibição marcada para o dia 26.

c'est fini

Perguntar não ofende: já imaginou se, em vez de pagar, as principais operadoras - Claro, Net... - decidissem cobrar para carregar determinados canais? Olha, pelo conteúdo que muitos oferecem, não seria assim uma coisa tão absurda.

Então é isso. Mas amanhã tem mais. Tchau!



SEXO É VIDA

Beije mais. Ame mais. Viva mais.

A DIFICULDADE DE EREÇÃO
E A EJACULAÇÃO PRECOCE
TÊM TRATAMENTO MÉDICO.

NÃO ESPERE MAIS.
Agende uma consulta.
0800 205 1900

BOSTON
MEDICAL GROUP
Responsável Técnico:
Dr. Reginaldo Salleti - CRM: 8869



Derivado

Em 12 de maio, o Gloop, canal infantil da Globosat, vai estreiar o seu primeiro spin-off, o "Vlog da Mila - Os mistérios de Ondion".

Produzido para as plataformas digitais, vai mostrar a rotina da ex-detetive Mila (Letícia Pedro) que rivaliza com Letícia Pedro na escola de bruxaria de Ondion, para a qual se mudou quando descobriu que era uma bruxinha no final da 7ª temporada da série "Detetives do Prédio Azul". Terá 10 episódios.

Resumo de Novelas

MALHAÇÃO

Segunda-feira

Caio ameaça Ricardo, mas disfarça quando Bárbara pergunta sobre o estado do pai. Jorjão e Gabriel tentam convencer Giovane a não abandonar o vôlei para cuidar de Cléo. Tita desconfia quando Caio a impede de viajar com ele. Juliana sente falta de Ricardo e Jabá a consola. Manuela confessa às irmãs que preferia estar com elas a ficar na casa de Caio. Caio inventa para Manuela que está em São Paulo.

Terça-feira

Ricardo abre os olhos enquanto Caio tenta assassiná-lo. Tita vai ao hospital e acredita ter visto Caio no local. Ricardo fica em estado grave e é socorrido pelos médicos. Arthur e Belinha são assaltados durante o acampamento. As filhas de Ricardo se preocupam com o pai. Tânia desconfia de Tita, que comenta sobre Caio.

Quarta-feira

Caio se prepara para ir ao hospital. Tânia questiona Joana sobre a possível doação de um rim para Ricardo. Bárbara e Manuela pe-

dem para ver Ricardo e Caio se desespera com a possibilidade de o empresário revelar às filhas sobre o atentado. Fábio apoia Manuela. Rômulo continua ouvindo a voz de Felipe. Belloto tenta animar Nanda e Tânia.

Quinta-feira

Caio inventa para Manuela que chamará a polícia para resolver o caso de Tita. Sula e Nanda se enfrentam por causa de Rômulo. Caio tenta convencer Manuela de que estava brincando com Tita e que a moça está bem. Sula se magoa com Rômulo, que revela que Felipe aconselhou os dois a terminar o namoro. Jéssica nota o constrangimento entre Lucas e Martinha.

Sexta-feira

Manuela desconfia da surpresa de Caio. Bárbara e Juliana estranham a ausência de Tita, Caio e Manuela. Jorjão e Belloto impedem que Rômulo agrida Vanderson. Bárbara acusa Tânia e Joana de terem envenenado Ricardo. Caio dopa Manuela. Cléo convida Irene para se exercitar com ela. Caio enterra o corpo de Tita e destrói seu carro.

NOVO MUNDO

Segunda-feira

Anna se emociona com a cerimônia de seu casamento. Avilez é hostilizado na rua. Olinto aconselha Joaquim a contar a verdade para Anna. Elvira implora a Diara e Wolfgang que não seja demitida. Chalaça diz a Domitila que não pode levá-la ao Rio de Janeiro. Anna e Joaquim voltam para casa. Avilez prende Libério e Peter. Sebastião fala para Wolfgang que não pode vender Idalina e seu filho e faz intriga sobre Diara e Matias.

Terça-feira

Thomas desiste de contar a Anna o que sabe sobre Joaquim. Piatã desconfia do comportamento do Ministro com o rompimento do noivado. Domitila procura pelos filhos. Pedro revela a Libério que é o autor do artigo contra Avilez. Joaquim pede para se casar com Anna na corte. Cecília e Libério trocam olhares na rua. Matias arma para Wolfgang brigar com Diara. Pedro afirma a Joaquim que não pode ajudá-lo a resolver o problema com os índios.

Quarta-feira

Anna se desespera com a história de Elvira e expulsa Joaquim. Diara procura por Wolfgang. Cecília lê escondida o livro de Libério. Pedro tenta acalmar Joaquim e pede que ele espere para conversar com Anna. Germana e Licurgo relembram do acordo que fizeram com Thomas para usar Quinzinho. Elvira leva Joaquim até a taberna. Anna sofre por causa de Joaquim e Leopoldina se preocupa com a professora.

Quinta-feira

Thomas fica eufórico com a decisão de Anna. Germana e Licurgo aconselham Elvira a usar Quinzinho para prender Joaquim. Pedro não

Rosk Story

Segunda-feira

Durante o assalto à joalheria, Lorena é baleada e Alex consegue fugir. Júlia se sente mal. Lorena pede ao médico que localize sua irmã. Júlia vai para o hospital com Tiago ver Lorena. Marisa finge surpresa ao ser informada pela polícia que Alex está vivo. Marisa reluta, mas acaba abrigoando Alex em sua casa. Syl diz a Nanda que não quer mais participar de suas armações.

Terça-feira

Júlia se desespera com a morte de Lorena. Marisa fica sem saber o que fazer com Alex, que está ferido. Marisa inventa uma desculpa para Luana não dormir em casa. Gordo repreende Diana ao notar que a filha torce para Júlia ser condenada. Nanda discute com Syl. Léo atende ao pedido de Miro e Nina e suspende a multa de rescisão contratual dos músicos com a gravadora. Gui conta a Júlia que o juiz aceitou incluir a gravação de Lorena como prova a seu favor. Stefany procura Léo.

Quarta-feira

Gui conta a Alex que Lorena morreu. Alex é preso e promete se vingar de Júlia. Gordo leva Syl para contar a Eva a verdade sobre o plano de Nanda. Gordo não é muito receptivo à ideia da volta de Miro e Nina à gravadora, e Diana pede um tempo à dupla. Bianca insinua a Gui que Lázaro superfaturou um dos cachês do roqueiro quando era seu empresário. Gordo desmascara Nanda, que promete se vingar do ex-patrão. Eva e Gordo se reconciliam. Lázaro percebe que Bianca pegou um documento na pasta de arquivos sobre Gui.

Quinta-feira

Lázaro percebe que Bianca levou as anotações do montante de dinheiro desviado dos contratos de Gui. Edith comenta com Nelson que Amanda destrata Glenda. Tiago descobre que a gravidez de Diana é falsa. Júlia pede um tempo para Gui. Tiago não conta a Júlia o que descobriu sobre a gravidez de Diana. Júlia aceita o convite de Tiago para viajar para Fernando de Noronha. Bianca mostra a Gui os documentos que conseguiu pegar no escritório de Lázaro.

Sexta-feira

Diana se sente ofendida pelo questionamento de Gordo. Gui pede que Júlia não viaje com Tiago. Gordo comenta com Eva sobre sua desconfiança em relação à gravidez de Diana. O dono da pensão em que Glenda estava hospedada vai até a casa de Nelson cobrar a estadia, e todos descobrem que a ex-dançarina está falida. Lázaro diz a Ramon que está perdendo artistas depois que Gui iniciou o processo contra ele.

Sábado

Gordo exige que Diana revele a verdade para Gui. Edith conta a Nelson que Gui e Júlia fizeram as pazes. Nicolau convida Luana para morar um tempo com ele na casa de seus pais. Diana pede a Vanessa para conseguir uma clínica para ela se internar e fingir que perdeu o bebê. Luizão abriga Glenda, a pedido de Nelson.

A FORÇA DO QUERER

Segunda-feira

Zeca acerta um barqueiro com a arma e lembra da profecia do índio. Ritinha culpa Ruy pelo fim de seu casamento. Zeca leva o barqueiro para o posto médico. Ritinha exige que Ruy a leve para o Rio de Janeiro. Ritinha e Ruy se amam. Zeca perde seu caminhão para pagar indenização ao barqueiro e fica desolado. Silvana entrega a Eurico parte do dinheiro que perdeu e recupera a bolsa de Joyce.

Terça-feira

Zeca conta para Nazaré como perdeu seu caminhão e fica incomodado com a presença de Zeiza. Ruy se enfurece por não conseguir falar com Marilda. Ruy não resiste a Ritinha. Abel repreende Zeca por pensar em se vingar de Ruy. Dantas convence Cibele a se instalar na sala do noivo como sua assessora. Ruy se desespera ao saber que Edinalva deixou Parazinho. Caio provoca Bibi na frente de Rubinho. Simone critica Ivana por querer esconder seu corpo.

Quarta-feira

Zeiza desarma o segurança da empresa, que ataca Zeca para defender Ruy. A policial convence Amaro a não levar o caso para a delegacia e tenta acalmar Zeca. Heleninha reclama de Junqueira ter contratado Rubinho para ser o professor de Yuri. Zeca conversa com Zeiza. Cândida avisa a Abel que uma mulher procurou por ele. Ruy afirma que devolverá Ritinha para Zeca. Joyce não dá atenção quando Silvana a alerta para se manter afastada de Irene. Marilda fala com Zeca sobre Ritinha e o deixa transtornado.

Quinta-feira

Caio e Bibi discutem. Dita não consegue

conter Eurico e pede ajuda a Simone. Joyce reclama da nova carreira de Eugênio. Zeiza se esforça para fazer as pazes com Vitor. Ruy tenta convencer Ritinha a voltar para Parazinho. Joyce implica com Ivana por causa de suas roupas. Irene deixa cair um objeto no escritório de Eugênio, intencionalmente. Shirley sugere a Dantas que Ruy está traindo Cibele. Zeiza vê Vitor flirtando com uma garota na rua. Bibi, Aurora e Dedé chegam ao restaurante onde Rubinho trabalha.

Sexta-feira

Ruy se desespera com a notícia e tenta convencer Ritinha a interromper sua gravidez. Cândida convida Abel e Nazaré para a festa de aniversário de Vitor. Ritinha garante a Marilda que Ruy fará tudo o que ela quiser. Edinalva aparece na casa de Nazaré à procura de Ritinha e briga com Abel. Ruy discute com Cibele. Dantas questiona Ruy sobre as passagens compradas por ele de Belém para o Rio de Janeiro. Irene ameaça Silvana para não se afastar de Eugênio.

Sábado

Zu se oferece para ajudar Ruy. Junqueira mente para Edinalva. Eugênio tem uma conversa séria com Ruy sobre a empresa. Edinalva fala para Abel e Nazaré que Ritinha se casou. Zeca se sensibiliza com a notícia do casamento de Ritinha. Silvana conta para Dita sobre a ameaça de Irene e afirma que deixará de jogar. Ivana conversa com Zu sobre sua sexualidade e decide ligar para Cláudio. Zeiza indica uma advogada para Zeca anular seu casamento com Ritinha. Shirley pede para Dantas esquecer a suposta traição de Ruy. Ivana e Cláudio se beijam.

Seu passatempo favorito está ainda maior

GRANDE NOVIDADE

Nas bancas e livrarias. COQUE TEL

R	D		D						
C	O	S	M	E	T	I	C	O	
C	A	N	O	A	S	P	U	C	
L	A	D	R	A	S	M	U		
V	I	L	A	I	S	A	B	E	L
C	D	A	T	P	N	A			
E	O	S	R	E	I	T	O	R	
E	I	R	A	O	S				
C	A	N	A	D	E	N	S	E	
R	O	C	A	O	X	O	F		
R	O	L	E	T	O	N	E		
O	L	G	A	R	Ç	O	M		
T	E	L	H	A	Z	A	R	E	
A	E	R	E	A	C	O	R		
R	E	G	R	E	S	S	O		

PALAVRAS CRUZADAS DIRETAS

Juízes do Tribunal de Justiça ou Apelação	"Cartas do (?)", seção interativa de revistas	Erro, em inglês	Encher o ambiente de lama Edwin Aldrin: o segundo homem a pisar a Lua	Gênero literário de "As Ligações Perigosas" ou "Dracula"
"(?), meu caro Watson", frase de Sherlock Holmes em filmes			Árvore típica de florestas boreais	
Ente; criatura			"(?) por mim", pedido de ajuda	
		Ovo de (?), aperitivo		
(?) de estágios, evento universitário		O médico do cérebro		
			(?) Ruiz, poetisa	
			Boneco esotérico	
Falta no trabalho não descontada no salário			Cada moradia da aldeia	Maiores produtores de castanha (sigla)
	Urna, em inglês		Gargalha	
Medida agrária	Defeito do filho único			Boné, em inglês
				É soprada em jogos
Jogador do SPFC, é o maior goleiro-artilheiro da história do futebol			Demi (?), atriz de "Strip-tease"	A (?): sem companhia
Passado, em inglês		Cobrança por atraso de pagamento		Jorge Gerdau, por sua classe social
"Ou (?) ou oitenta", lema do extremista			Imperador romano	
Acervo de jornais e revistas		Brado da torcida da tourada	Logaritmo (símbolo)	(?) Harris, ator de "Uma Mente Brilhante"
Criminoso pego pela malha fina				

horóscopo

ÁRIES

Tenha mais cuidado com alguns colegas de trabalho. Esta será uma semana de muita tensão. Cuide das finanças, não faça investimentos arriscados e guarde dinheiro.

TOURO

Se acha que suas ideias vão trazer grandes mudanças em seu trabalho, expresse-as. Sua carreira pode tomar um rumo mais positivo com isso.

GÊMEOS

Tenha mais atenção com suas tarefas. Seus superiores podem chamar sua atenção pela dispersão. Muito cuidado com empréstimos, fique atento aos juros. A conta bancária pode sofrer uma queda.

CÂNCER

Seu trabalho pode ser reconhecido publicamente. Seja humilde e trabalhe com afinco em seus projetos. As recompensas serão bastante satisfatórias. Compre algo que tem desejado muito.

LEÃO

Escute as opiniões que lhe chegam, mas não leve-as a sério. Siga sua intuição e não caia na interferência de terceiros em sua carreira. Na área financeira, procure fazer uma poupança.

VIRGEM

O seu gosto pela pesquisa vai te trazer muita satisfação na vida profissional. Seu maior trunfo será seu aprendizado. Essa será a melhor maneira de impressionar seus superiores. Será bem compensado financeiramente por isso.

LIBRA

Organize mais sua vida profissional. Não se envolva demais em problemas fáceis de resolver. Fique atento a seus investimentos.

ESCORPIÃO

Seja mais cuidadoso com suas tarefas. Antes de entregar qualquer trabalho verifique se está tudo em ordem. Não confie na ajuda de ninguém. Não use cartão de crédito durante esses dias. Evite problemas.

SAGITÁRIO

Não deixe de analisar as propostas que receber. Fazer parcerias pode te trazer bons resultados. Período estável nas finanças, mas não abuse dos gastos.

CAPRICÓRNIO

Terá bastante apoio em seus projetos. Receberá a solução de onde menos espera. Fique atento a novas oportunidades de crescer em sua carreira.

AQUÁRIO

Uma semana muito produtiva. Muita inovação e exposição de seus talentos e criatividade. Amigos influentes vão dar uma força na concretização de seus projetos.

PEIXES

Suas experiências passadas vão te dar luz em algumas negociações. O desfecho será muito satisfatório para seu futuro. Controle seus gastos.

SALMO DO DIA

Dai graças ao Senhor, porque ele é bom! "Eterna é a sua misericórdia!" A casa de Israel agora o diga: "Eterna é a sua misericórdia!" (Salmo 117)



Pérola do dia

“A verdadeira felicidade é impossível sem verdadeira saúde, e a verdadeira saúde é impossível sem um rigoroso controle da gula”.
 Mahatma Gandhi

Rose
Bracht
 rosebracht@gmail.com



46 anos da Apae

A Apae de Cascavel já definiu a programação festiva dos 46 anos de fundação, que terá como ponto alto o tradicional jantar-baile produzido em parceria com Rotary Club Cascavel União e marcado para 5 de maio, no salão nobre do Tuiuti Esporte Clube, tendo como atrações o Grupo La Baidelle e a Banda Rochel.



Vale ressaltar que a abertura do programa comemorativo à data será no dia 29 de abril, às 9 horas, com a realização da 3ª Carreata Retrô, com mais de 50 veículos antigos passeando pelas ruas da cidade levando os alunos da Apae a bordo. E mais: no dia 30, haverá a Missa em Ação de Graças celebrada às 19h na Catedral Nossa Senhora Aparecida.

Festa na caserna

Comandante da 15ª Brigada de Infantaria Mecanizada, o general Marcos de Sá Affonso da Costa assina os convites para dois eventos alusivos ao Dia do Exército Brasileiro, data comemorada em 19 de abril.

Para a manhã de quarta-feira está marcada a tradicional solenidade militar, realizada no quartel do 33º BIMec. E quinta-feira à noite, personalidades cascavelenses serão agraciadas com a Medalha Guarani, em cerimônia que vai ocupar o Teatro Municipal.

EDUARDO CORREA

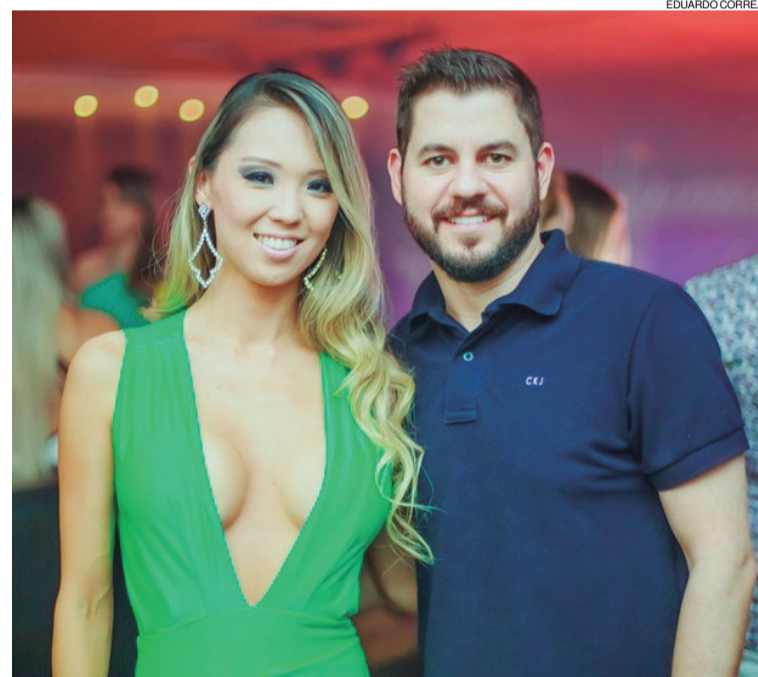

Em noite de festa, Jaqueline Shiomí e Marcelo Bill

Aniversariantes

- ◆ **Domingo:** Rosane Kassol Biavatti, Moacir Guerra, Inês Berté Rotava, Euclides Luiz Tomazelli, Juliana Damasceno Campestrini, Anderson Ricardo Santana, Renata Medeiros Cunha, Altair Nunes Pádua, Verônica Silva, Marcelo Gasparovic, Eliane Tozzo de Brito, Luiz Pedro Johann, Volmir Favreto, Alexandre Mantovani Neto.
- ◆ **Segunda-feira:** Danilo Domingos Scanagatta, Mara Gottlieb, Rafael Gonçalves dos Santos, Joaquim Alves, Sueli Maria Oltramari, Milca Micheli Cerqueira Leite, Karen Fernanda Vargas, César Antonio Luchesa, Rogério Barbosa, Cassiana Diniz, Adalberto Fontes, Marcos Laertes Cordeiro, Emerson Otavio Pereira, Graziela Lorenzetti, Alysson Borges, Sivonei Gaidarji.

**VASCULAR
 MASTER CENTER**

TRATAMENTO DE VARIZES COM ESPUMA

Dr. Rover
 Carlos Alberto Rover
 Especialista em Cirurgia Vasculuar
 CRM 16192 RQE 9052

Fone (45) 3224-7677
 Rua Maranhão, 790 - sala 307 - Centro - Cascavel/PR



A beleza de Anielly Camargo enfeita o domingo em ensaio de Rodrigo Vipyach



Mesa farta

Um dos grandes eventos gastronômicos produzidos na cidade, a Festa do Marreco Recheado vai reunir dia 3 de junho, na Associação Atlética Comercial, os apreciadores da culinária alemã. Emplacando a décima nona edição e realizada pela Sociedade Germânica de Cascavel em conjunto com o Rotary Club, a noite beneficente vai destinar a renda para a Apae - Associação de Pais e Amigos dos Excepcionais e para o Hospital da Uopecan.

Alberto e Judet Bilibio Haschich em evento promovido no Teatro Municipal de Cascavel, by Vinicius Bracht



Na elegante festa promovida pela Bela Prata, na loja da Rua Paraná, para o lançamento da coleção Swarovski, Paula Bastos e a anfitriã Izabela Basso



Beleza e sofisticação dão o tom à variadíssima linha de objetos de decoração da D'Angelis Mega Store, que oferece peças para todos os ambientes e estilos de residências. Vale a pena passar na loja para conferir

Ciranda social

Bodas de Pérola: festejando 30 anos de casados, Nestor e Fátima dos Reis Lacerda receberam ontem familiares e amigos para um jantar.

O salão de eventos Clara's Hall vai sediar, entre terça e quinta-feira mais uma edição da Venda de Garagem da Tina, bazar que oferece desde roupas e objetos de decoração até calçados e brinquedos usados.

Aniversariante deste domingo,

Glória Pereira Schimidt reúne a turma amiga para um coquetel.

Estão à venda pelos telefones 2101-7054, 2101-7025 e 2101-7400 os convites para a Lamberizada Solidária, jantar que o Rotary Club Cascavel Harmonia vai promover do dia 5 de maio em prol da Uopecan - Hospital do Câncer.

As amigas Ana Cristina Pacheco, Marina do Carmo Marques e Roseli Farias de Oliveira estão curtindo férias na Bahia.

Oportunidade em investimento

O Edifício Arca, um dos empreendimentos mais importantes e inovadores do sistema imobiliário de Cascavel, foi inspirado em lofts europeus para a formulação do seu conceito. Pioneiro na região por modernizar os processos de locação, por utilizar o sistema "Day Use" e "Mix Use", muito comum em grandes centros e em outros países. Construído em uma localização privilegiada e com apartamentos cuidadosamente planejados, com ambientes confortáveis, importando-se e pensando em cada detalhe para o bem-estar dos futuros moradores.

O Arca, possui apartamentos mobiliados com móveis de alto padrão, além disso, todos eles possuem iluminação natural em grande parte do dia e ainda ventilação cruzada.

Com a instabilidade econômica é pertinente que se invista em empreendimentos com a responsabilidade social em seus alicerces. Assim como a arca de Noé abrigou e acolheu para um novo começo, o Edifício Arca trabalha com o princípio da desospitalização, promovendo segurança aos pacientes em tratamento, abrigando-os e acolhendo àqueles que por vezes alheio à sua vontade, tem o sentimento de medo e insegurança do futuro, promovendo assim, um auxílio para o recomeço.

1992 2017

Fazemos parte de uma geração privilegiada.

Durante nossos 25 anos, tivemos a oportunidade de presenciar e participar ativamente de uma evolução sem precedentes na oftalmologia.



Equipamento por interferometria óptica (IOL MASTER 700)



Lentes intraoculares trifocais



Laser de Femtossegundo

25 ANOS Instituto de Olhos **FABRI**
Para todos os olhares da vida.

45 3224 4585

Rua Carlos de Carvalho, 4042
Cascavel - PR



Sul-Brasileiro começa na quinta

A 20ª edição do Campeonato Sul-Brasileiro de Kart começa na próxima quinta-feira, em Caçador, Santa Catarina. É a primeira grande competição do ano. Quatro cascavelenses já estão confirmados na competição. Akyu Myasava disputará a categoria Cadete; Pedro Gur-gacz (foto) e Edgar Bueno Neto, a Graduados, e Márcio do Lago a Super Sênior.

ACDelco
BATERIAS
 18 MESES DE GARANTIA

COPECAL
 AUTOPEÇAS

FONE 3220-4774

Metropolitano pode ter surpresas

Com duas etapas disputadas, duas coisas já podem ser visualizadas para a temporada deste ano do Campeonato Metropolitano de Marcas de Cascavel. Uma é que será um dos melhores campeonatos de todos os tempos, com disputas acirradas até a última etapa, e a outra é que surpresas podem surgir a cada prova pelo desempenho de pilotos que estão crescendo tecnicamente.

Uma das constatações é de que este poderá ser o ano de Edoli Caus Júnior, que ganhou as duas primeiras etapas, disputadas em Cascavel e Curitiba, e lidera a categoria Marcas A com 93 pontos.

Mas Paulo Bento segue firme no seu plano de se sagrar campeão e, mesmo tendo enfrentado problemas técnicos nas duas etapas, ocupa a vice-liderança com 62 pontos.

Na categoria Marcas B, a disputa está empolgante. Caio Carvalho é o primeiro colocado com 73 pontos, seu irmão Felipe Carvalho é o vice-líder com 54 e a dupla Felipe Braz/Roney Mendes ocupa a terceira colocação com 50 pontos.

Na categoria Turismo 1.600, Gabriel Formentão é líder disparado da divisão Injetados com 94 pontos. Já na Carburado, Ronaldo César da Silva é o primeiro colocado com 42 pontos.



Paulo Bento promete reagir na próxima etapa, marcada para o dia 28 de maio



Gabriel Formentão estreou no automobilismo superando todas as expectativas

Classificação da categoria Marcas A

Pos.	Piloto	Pontos
1º	Edoli Caus Júnior	93
2º	Paulo Bento	62
3º	Marcel Sedano	49
4º	Thiago Klein	47
5º	André Bragantini Júnior	28
6º	Daniel Kaefer	24
7º	Natan Sperafico	15
8º	Leônidas Fagundes Júnior/Guilherme Sirtoli	7
9º	Leandro Zandoná	3

Categoria Marcas B

1º	Caio Cezar Carvalho	73
2º	Felipe Carvalho Júnior	54
3º	Felipe Braz/Roney Ribeiro Mendes	50
4º	Luc Monteiro	38
5º	Odair dos Santos	34
6º	Marcelo Beux	32
7º	Anderson Portes	29
8º	Lorenzo Massaro	13
9º	Edson Massaro	11

Categoria Turismo 1.600 Injetado

1º	Gabriel Formentão	94
2º	Cleves Fermentão	44
3º	Flamarion Zacchi	7
4º	Rodrigo Larralde	3

Categoria Turismo 1.600 Carburado

1º	Ronaldo César da Silva	42
2º	Eduardo Darci Weirich	28
3º	Cleber Fonseca/Jefferson Fonseca	22



Dois vitórias seguidas garantiram Edoli Caus na liderança da categoria Marcas A



Caio Carvalho comanda a tabela de classificação da categoria Marcas B

Brasileiro 1.6

Os promotores do Campeonato Brasileiro de Turismo 1.600, também de Brasileiro de Marcas 1.6, informam que já há 71 pré-inscritos para a etapa de abertura, marcada para o dia 28 de maio, no Autódromo Zilmar Beux. Se 30 pilotos de fora vierem a Cascavel, com os 20 da cidade, teremos 50 pilotos no grid, o suficiente para ser o maior campeonato do Brasil.

Terra

Os pilotos da terra que estão competindo no asfalto nesta temporada, em Curitiba, estão surpreendendo. Leonardo Kovalski largou na pole (geral) da categoria Turismo no último domingo e venceu a categoria Terra Marcas A. Os resultados das categorias Terra foram estes: **Terra Marcas "A"** - 1º Leonardo Kovalski, com 39 pontos; e 2º Aleksander Pereira/Bernard Chyla, 38. **Terra Marcas "B"** - 1º Marco Mildenberg/Thiago Brandt, 36; 2º Emerson Szwed, 33; 3º Denizard dos Santos, 25; 4º Jorgemar Eli-seu Lorentz/Fabrizio Barcelos da Silva, 23; 5º Wilson Kavi-lhuka, 21; 6º Norival Kavi-lhuka/Vinícius Metzger, 17; e 7º Artur Bailo Neto/Carlos Eduardo Schilipack, 3. **Terra Turismo "C"** - 1º Marco Adami Filho, 43; 2º Pablo Falquete, 30; 3º Marcos Tokarski/Marcelo Zen Venâncio, 18; 4º Nilton Silva/César Queiroz Fior, 4; e 5º Alberto Bandeira Neto, com 3 pontos ganhos.

NEW HOLLAND
 AGRICULTURE
CONSÓRCIO
 Av. Brasil, 3.025 - Fone (45) 2101-3333
 São Cristóvão - Cascavel - PR

JGS
 Construções, Comércio
 e Serviços LTDA

Itaipu
 água mineral
DISK ÁGUA
 (45) 3226 0544

INSPEL
 Inspeção
 Veicular
 de Cascavel
 Fone: (45) 3326-9303
 Av: Tancredo Neves, 2608
 Cascavel - PR

Diego passa por cirurgia

O meia Diego, do Flamengo, foi submetido ontem à cirurgia no joelho direito para tratar a lesão sofrida durante o jogo com o Atlético-PR, na quarta-feira, pela Libertadores. A expectativa é que ele leve de quatro a seis semanas para se recuperar completamente. O meia deve ter alta médica neste domingo e vai iniciar a fisioterapia ao longo da próxima semana.

Inter e Milan empatam no “clássico chinês”

Internazionale e Milan fizeram um “clássico chinês”, ontem, em pleno Campeonato Italiano. As duas equipes venderam seus direitos para investidores asiáticos. No derby deste fim de semana, a Inter venceu até os 51min do segundo tempo, mas sofreu o empate aos 52min: 2 a 2. A influência chinesa nos clubes já pôde ser sentida. Vários torcedores orientais estiveram no estádio Giuseppe Meazza e propagandas em mandarim foram apresentadas nas placas que margeiam o campo. O horário da partida foi atípico para o clássico italiano (às 7h30 do horário de Brasília), mas atraente para o mercado chinês (19h30 na China).

Paranaense

Semifinais começam neste domingo

Curitiba - Em dois jogos no qual o torcedor paranaense só poderá acompanhar pelo rádio ou se for ao estádio, a fase semifinal do Paranaense de Futebol 2017 começa neste domingo, com Cianorte x Curitiba e Atlético x Londrina, ambos às 16h.

Como a dupla Atletiba não fechou contrato para a transmissão de seus jogos no Estadual, os duelos semifinais não serão televisionados, bem como os da decisão caso os times da capital avancem à disputa do título.

Nesta tarde no Estádio Albino Turbay, o Leão do Vale, time de melhor campanha do

interior e já garantido na Série D do Brasileiro 2018 e na Copa do Brasil do próximo ano, tentará ao menos repetir o feito alcançado na estreia da competição, quando recebeu o Coxa logo na primeira rodada e venceu por 1 a 0. O Cianorte, aliás, ainda não sabe o que é ser derrotado em casa este ano. Foram seis jogos diante de sua torcida, com quatro vitórias e dois empates.

Dessa vez, entretanto, o Curitiba chega entrosado e embalado. Já são cinco vitórias nos últimos seis jogos, com nove gols marcados e nenhum sofrido apenas nos dois

últimos jogos, contra o FC Cascavel, nas quartas de final. Artilheiro do campeonato, o atacante Kleber desfalca o time alviverde por suspensão.

Já na Arena da Baixada, o Atlético também tentará se valer do fator casa contra o Londrina. Em dez jogos no local, o Furacão acumula qua-

tro vitórias e seis empates, um deles contra o próprio time londrinense, por 0 a 0, pela primeira fase do Estadual. Nesta tarde, o goleiro Weverton e o atacante Douglas Coutinho desfalcam o rubro-negro, pela briga no clássico com o Paraná Clube nas quartas de final.



Torcedor do Cianorte ainda não viu o Leão do Vale perder em casa este ano

Atleta pede apoio para competir no Paraguai

Cascavel - Esforçado atleta que igual a muitos divide seu tempo entre treinos e afazeres particulares, o cascavelense Geraldo Volmar Franco, de 45 anos, corre agora atrás de apoio para poder competir no 14º Grand Prix do Mercosul de Atletismo Master, que será realizado de 5 a 7 de

maio em Assunção, no Paraguai. Geraldinho, como é conhecido no mundo das pistas, pretende disputar as provas de 100m, 200m e 400m rasos e os saltos em distância e triplo. Para tudo isso, projeta que precisará de cerca de R\$ 1 mil, para despesas de inscrição, viagem,

hospedagem e alimentação.

Essa será a primeira competição em 2017 para o veterano, que no ano passado se destacou em eventos destinados a atletas masters, inclusive no próprio Grand Prix do Mercosul, conquistando duas medalhas de ouro (4x100m e salto

triplo) e uma de prata (100m) na 13ª edição do campeonato, realizada em Porto Alegre.

Quem puder apoiar o competidor, que por enquanto já tem uma empresa disposta a ajudá-lo com parte das despesas, pode entrar em contato pelo telefone 3229-5059.

Praças esportivas cascavelenses estão na lista para privatizações

Cascavel - A Escola de Governo “especial dos 100 dias” da administração do prefeito Leonaldo Paranhos, que apresentou, na quarta-feira, um resumo das ações desenvolvidas em Cascavel nos três primeiros meses da gestão municipal 2017-2020, também indicou que a privatização de espaços públicos estará em pauta nas discussões dos próximos meses na prefeitura.

Um dos programas que estão em andamento e estudo é o “Avança Cascavel”, que trata de concessões e formações de PPP (Parcerias Público-Privadas) para que a iniciativa privada assumira diversos locais públicos, inclusive praças desportivas.

“Vamos criar uma comissão integrada pelo vice-prefeito Jorge Lange, por secretários e técnicos para discutir os espaços públicos que podem estar nesse programa, como o autódromo, o Estádio Olímpico, o kartódromo e o [Complexo Esportivo] Ciro Nardi”, disse Paranhos, citando também zoológico, parques, praças, Centro de Eventos, Lago Municipal, teatro, Fundetec, aeroporto, frota de veículos e terrenos públicos, entre outros.

Ainda de acordo com o pre-

feito, o Avança Cascavel será amplamente discutido com a sociedade e a Câmara de Vereadores “para que possa dinamizar a nossa cidade”. De acordo

com o prefeito, os serviços e os locais incluídos na lista das possíveis PPPs são possíveis de realização de parceria sem nenhum prejuízo no atendimen-

to. “São modelos que podemos ‘copiar’ porque têm dado certo e trazido soluções rápidas para a eficiência dos serviços”, afirmou Paranhos.

panorama esportivo**Segundona**

A fase de grupos da Segunda Divisão do Paranaense de Futebol será definida hoje, com a realização de cinco jogos pela última rodada da primeira fase: Operário x Paranaíba, Portuguesa Londrinense x Cascavel CR, União x Apucarana, Grêmio Maringá x Andraus e Iraty x Maringá FC, todos às 15h30.

Classificação

Dos dez times da Segundona, seis já estão na próxima fase: Operário (22 pontos), Paranaíba (20), Maringá FC (17), Iraty (14), União (11) e Cascavel CR (8). Já Grêmio Maringá (7), Andraus (5), Portuguesa Londrinense (5) e Apucarana (3) estão tanto na disputa por uma vaga na fase de grupos quanto para evitar o rebaixamento.

Futsal

A estreia do Marreco na Liga Futsal 2017 não poderia ter sido melhor para o time de Francisco Beltrão, que recebeu o Orlândia/Intelli (SP) na noite de sexta-feira e venceu por 4 a 2, pela segunda rodada da competição nacional, na qual voltará a competir no dia 29 contra o Foz Cataratas, em Foz de Iguaçu.

Paranaense

Pelo Paranaense de Futsal, a programação da semana terá início na terça-feira (18), com Cascavel x Foz Cataratas, às 19h15 no Ginásio da Neva. No mesmo dia, mas às 20h30, Marreco e Marechal farão um duelo de gigantes no Arrudão. Já para sábado (22) estão marcados Toledo x Caramuru, Marreco x São Lucas e Umuarama x Campo Mourão.

Escolares

Enquanto alguns campeões já foram conhecidos, algumas modalidades estão prestes a começar na fase municipal da 64ª edição dos Jeps (Jogos Escolares do Paraná), em Cascavel. Os atletas do xadrez e do atletismo competirão pela primeira vez nesta segunda semana de Jogos. Os exadristas iniciarão as partidas a partir das 8h30 desta segunda-feira, no Salão Comunitário do Jardim Maria Luiza. Já os corredores terão programação a partir de terça-feira, na pista do Complexo Esportivo Ciro Nardi. Pela manhã as atividades serão para a Classe A (15 a 17 anos) e à tarde para a Classe B (12 a 14 anos).

É muito fácil fretar um ônibus padrão Princesa dos Campos



Seja para turismo ou eventos, conte com uma empresa que há 80 anos investe no treinamento de motoristas, segurança, conforto, além de veículos que seguem um rigoroso sistema

de manutenção preventiva. Acesse o nosso site e veja como fretar é mais fácil do que você imagina:

www.princesadoscampos.com.br/fretamento

(45) 3225.4111

FRETAMENTO
EVENTUAL OU
CONTÍNUO

Princesa dos Campos
FRETAMENTO



Paulistão

São Paulo e Corinthians iniciam clássico da semi

São Paulo - Principal confronto na semifinal do Paulistão, São Paulo x Corinthians é destaque neste domingo, às 16h, no Morumbi, pela rodada de ida.

Após uma derrota amarga para o Cruzeiro por 2 a 0 no primeiro jogo da quarta fase da Copa do Brasil, o time tricolor tem o clássico como divisor de águas neste primeiro semestre. Se vencer, tira o peso das costas de uma possível eliminação na próxima

quarta-feira e encaminha a vaga para a final do Estadual, mas, se perder, instaura uma crise no Morumbi.

Do outro lado, o Corinthians vive a estabilidade de Fábio Carille. O treinador ganhou a confiança do elenco e da torcida. Mesmo sem grandes atuações, conseguiu acertar a consistência defensiva, destaque até aqui na temporada, e não perdeu nenhum clássico, com vitórias sobre Palmeiras e Santos. Na últi-

ma quarta-feira o time conseguiu arrancar um empate por 1 a 1 com o Internacional em Porto Alegre e encaminhou a vaga na Copa do Brasil.

Nesta tarde, o técnico Rogério Ceni não conta com o lateral-direito argentino Buffarini, que sofreu lesão muscular contra a Raposa. E como o outro lateral-direito do elenco, Bruno, recupera-se de uma entorse de tornozelo, o volante Araruna será improvisado no setor. O goleiro

Sidão, o lateral-esquerdo Edimar, o meia Lucas Fernandes e o atacante argentino Chávez seguem fora. Já o meia Cueva, que estava voltando de lesão, é dúvida.

No Corinthians, a baixa mais considerável é o meia Giovanni Augusto, terá de passar por uma cirurgia depois de sofrer lesão na cartilagem do tornozelo esquerdo no jogo com o Inter. Por causa do problema, ele ficará por até três meses fora de combate.

JOGAM HOJE	
PARANAENSE	
16h	Atlético x Londrina
16h	Cianorte x Coritiba
PAULISTA	
16h	Ponte Preta x Palmeiras
16h	São Paulo x Corinthians
GAÚCHO	
16h	Grêmio x Novo Hamburgo
CARIOCA	
16h	Botafogo x Vasco
MINEIRO	
11h	URT x Atlético
16h	América x Cruzeiro
BAIANO	
16h	V. da Conquista x Vitória
18h30	Fluminense x Bahia
CEARENSE	
16h	Ceará x C. de Juazeiro
PERNAMBUCANO	
16h	Sport x Náutico

Vasco enfrenta os reservas do Fogão na decisão da Taça Rio

Rio de Janeiro - Sem “valer nada” a não ser o título da Taça Rio, que é simbólico, haja vista que os semifinalistas do Campeonato Carioca já estão definidos, Vasco e Botafogo se enfrentam neste domingo pelo troféu do segundo turno do Estadual. O duelo está marcado para as 16h, no Engenhão.

Focado no duelo com o Barcelona de Guayaquil, na quinta-feira, no Equador, e vindo de uma viagem da Colômbia, onde venceu o Atlético Nacional na quinta-feira, o Fogão terá um time alternativo em campo, com sete jovens da base.

Do outro lado, o técnico Milton Mendes, que disputará seu sexto jogo no comando do Vasco, terá a chance de mandar a campo uma formação ideal pela primeira vez.

CASA CHEIA | Ponte terá recorde de público contra o Palmeiras



Com promessa de casa cheia, a Ponte Preta recebe o Palmeiras neste domingo para o primeiro jogo da semifinal do Campeonato Paulista. O jogo está marcado para as 16h no Estádio Moisés Lucarelli, em Campinas, onde a Macaca tem apenas uma derrota na temporada. Com 19 mil ingressos à disposição, mais de 13 mil já foram comercializados até sexta-feira, com a certeza de um novo recorde de público – até então 11.545 torcedores viram a vitória em cima do Santos nas quartas de final. No retrospecto, o time de Campinas não perde para o adversário desde 2015. Nesta década, de 2011 até 2017, a Macaca tem mais vitórias no confronto direto. São 13 jogos, com seis vitórias da Ponte Preta, cinco do Palmeiras e ainda dois empates – são 17 gols marcados pelo alviverde e 15 do alvinegro. A última vez que o time da capital comemorou o triunfo no confronto direto foi no dia 5 de julho de 2015, quando Dudu marcou duas vezes na Arena Pantanal, em Cuiabá, pela 11ª rodada do Campeonato Brasileiro.

Grêmio tenta abrir vantagem diante do Novo Hamburgo

Porto Alegre - O Grêmio está há seis anos sem vencer o Campeonato Gaúcho. Fato este que motiva ainda mais os jogadores gremistas para esta reta final de competição. Neste domingo, às 16h, o time de Renato Portaluppi irá enfrentar o campeão do interior, o Novo Hamburgo, em busca da vaga na final. Serão dois jogos, começando pela Arena, que deve receber

um bom público.

Para o confronto, o zagueiro Geromel deve seguir fora do Imortal. O defensor, que voltou aos treinos na quinta-feira, ainda reclama de dores na coxa e deverá ser poupado para não ter a situação agravada.

Com isso, time tricolor não deve ter muitas novidades para o jogo. Rafael Thyere seguirá como titular ao lado

de Kannemann.

Na primeira fase, as equipes empataram por 1 a 1, no Estádio do Vale, que não deverá receber a partida de volta da semifinal, pois o Novo Hamburgo cogita fazer a partida de volta no Beira-Rio, casa do arquirrival do Grêmio.

Zagueiro Geromel deve ser poupado neste primeiro jogo da semifinal



LUCAS UEBEL

PREVISÃO DO TEMPO

CASCAVEL

Parcialmente nublado com chuvas e trovoadas isoladas
Domingo 16/04/2017

Pancadas de chuvas isoladas a partir da tarde
Segunda 17/04/2017

Pancadas de chuvas e trovoadas
Terça 18/04/2017

CRESCENTE 02/05/23:46
CHEIA 10/05/18:42
MINGUANTE 19/04/06:56
NOVA 26/04/09:16

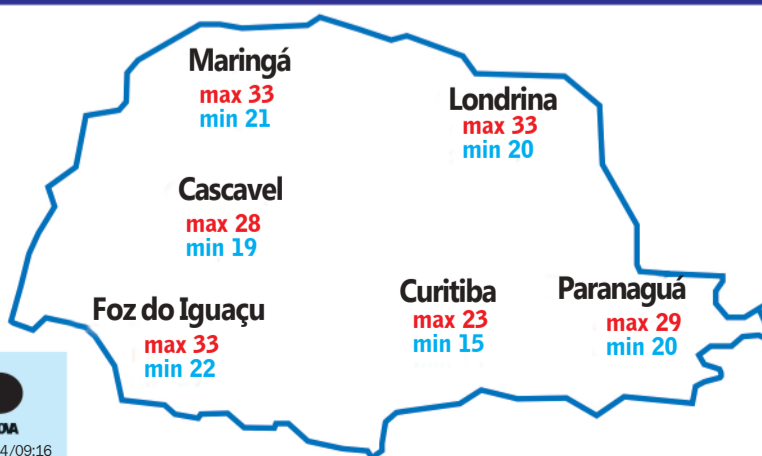

Loterias CAIXA

AVISO

Esta edição foi fechada antes da divulgação dos resultados de ontem das loterias da Caixa Econômica Federal

Para maiores informações, acesse: www.loterias.caixa.gov.br

Imobiliário

imobiliario@oparana.com.br

01 - O Paraná Domingo, 16/04/2017

**DO OIAPQUE AO CHUÍ:
DESENVOLVEMOS
O FUTURO DO BRASIL**

AMAPÁ



**HOSPITAL UNIFAP
36.094,21 M²**



RODA GIGANTE



**RIO
GRANDE
DO SUL**

**FECOMÉRCIO
36.122,16 M²**



Curta nossa Fan Page e compartilhe as novidades.

Fique por dentro dos lançamentos do mercado imobiliário, com conteúdos sempre atualizados.



APARTAMENTOS EM CONSTRUÇÃO

= **ED. ELEGANCE. APTOS - Rua Dom Pedro II esq. Mato Grosso - CENTRO.** - R1 - 16.347 - 2013 (02 APT° POR ANDAR). Com (240,M² 02 vagas de garagem) - 01 suíte, 02 quartos, bwc social, sala p/ 2 ambientes c/, churrasqueira, lavabo, cozinha, área de serviço, bwc, área comum com piscina, salão de festa com espaço gourmet, Hall decorado, cameras segurança, medidor água individual poço artesiano. (LANÇAMENTO).

= **ED. PRIVILEGE. APTOS 5° ANDAR - Rua Mato Grosso - CENTRO.** - R1 - 062.178-2010 (02 APT° POR ANDAR). Com (294,31M² 02 vagas de garagem). 01suíte máster, closet, 02 suítes, sala estar / jantar / espaço gourmet, sacada, lavabo, cozinha, lavanderia, dep. de empregada - Área comum c/ piscina adulto, piscina infantil, deck, Play Ground, fitness, sauna mini-quadra, salão de festas, cozinha gourmet, churrasqueira, sala de jogos, bicicletário.

= **ED. SPLENDORE. APTOS - Rua Pedro Ivo - CENTRO.** - R1 - 75.770 - 2012 (04 APT° POR ANDAR). Com (154,488,M² 02 vagas de garagem) - 01 suíte, 02 quartos, Bwc social, sala p/ 2 ambientes c/ churrasqueira, cozinha, lavanderia. Área comum Hall decorado, salão de festa c/ cozinha, sala de jogos, piscina c/ deck, churrasqueira, poço artesiano.

= **ED. ABSOLUTE. APTOS - Rua Carlos de Carvalho - CENTRO.** - R1 - 79.563- 2014 (06 APT° POR ANDAR) - (DUAS OPÇÕES DE PLANTAS), 02 quartos, Bwc social, sala / cozinha / lavanderia. vaga de garagem. Área comum Hall decorado, 03 elevadores, salões de festa, churrasqueira e outros atrativos. EXCELENTE LOCALIZAÇÃO.

APARTAMENTOS

= **ED. LAURY SONDA. APTO 9° - Rua General Osório, 3537 - CENTRO.** Com 198,67M². 01suíte, 02 quartos, Bwc social, sala estar / jantar c/ sacada, cozinha, lavanderia, dep. de empregada, 01 vaga de garagem. (ficam os móveis). **R\$550.000,00.**

= **ED. CONTEMPORANEAU. APTO 101- R. Carlos de Carvalho, 3480 esq. -CENTRO.** Com 284,702M². 01 suíte, 02 quartos, bwc social, sala p/ 2 ambientes c/ espaço Gourmet, com terraço, lavabo, cozinha, lavanderia, 02 vagas de garagem. depósito.

= **ED. CONTEMPORANEAU. APTO 102- R. Carlos de Carvalho, 3480 esq. -CENTRO.** Com 337,989M². 01 suíte, 02 quartos, bwc social, sala p/ 2 ambientes c/ espaço Gourmet, com terraço, lavabo, cozinha, lavanderia, 02 vagas de garagem. depósito.

= **ED. CONTEMPORANEAU. APTO 201- R. Carlos de Carvalho, 3480 esq. -CENTRO.** Com 241,699M². 01 suíte, 02 quartos, bwc social, sala p/ 2 ambientes c/ espaço Gourmet, balcony, lavabo, cozinha, lavanderia, 02 vagas de garagem. depósito.

= **ED. INFINITY. APTOS - Rua Mato Grosso - CENTRO.** Com 164,271M². 01 suíte, 02 quartos, Bwc social, sala p/ 2 ambientes c/ churrasqueira, cozinha, lavanderia. 02 vagas de garagem.

= **ED. COUNTRY VILLE RESIDENCE. APTOS - R. Jorge Samways. - FOZ DO IGUAÇU - R2 -6012 -1998** Com 425,312Mm², c/ 03 vagas de garagem

= **ED. PORTO GENOVA. APTO 500 -Av.Visconde de Guarapuava, 4629 - CURITIBA - PR.** Com 602,M². 01 suíte máster (closets e bwcs feminino/ masculino), 02 suítes, terraço, rouparia, home Office, área social ampla c/ hall(galeria), sala jantar, cristalreira, living integrado ao estar intimo/ jardim de inverno, lavabo, copa c/ estar, churrasqueira (individual, cozinha espaçosa, lavanderia c/ quarto de secagem e varal, 02 dep. de empregada, 04 vagas de garagem, depósitos

= **ED. GEMINI II. APTO 15° ANDAR- Rua São Paulo, 789 - CENTRO.** Com 240,M². 01 suíte máster, 02quartos, Bwc social, sala p/ 2 ambientes c/ sacada, lavabo, sala jantar c/ sacada e churrasqueira, cozinha, lavanderia, dep. de empregada, 02 vagas de garagem. **R\$ 800.000,00.**

= **ED. MILÃO. APTO 302 - Rua Paraná, 5319 - CENTRO** Com 106,2M². 02 quartos, bwc social, sala p/ 2 ambientes c/ sacada, cozinha(mobiliado/ eletrodomésticos), lavanderia,01 vaga de garagem. **R\$ 300.000,00.**

= **ED. PRIVILEGE I. APTO 1102 - Rua Mato Grosso, 2687 - CENTRO.** Com 304,14M². 01 suíte máster c/ closet, 02 suítes, sala p/ 3 ambientes c/ sacada e Churrasqueira / pia, lavabo, cozinha, lavanderia - dep. de empregada, 02 vagas de garagem.

= **ED. AÇORES. APTO 902 - Rua Visconde de Guarapuava - CENTRO.** Com 286,M². 03 suítes (mobiiladas), sala TV / estar / jantar, lavabo, sacada c/ churrasqueira, cozinha e lavanderia(mobiiladas), dep. de empregada(mobiilada), 03 vagas de garagem. **R\$1.200.000,00.**

= **ED. METROPOLIS. APTO 7° ANDAR - Av. Atlântica, 770- BALNEÁRIO CAMBORIÚ** Com M² 494,87. 01 suíte máster c/ closet, 02 suítes c/ closets, sala p/ 02 ambientes c/ sacada, sala jantar espaço gourmet, lavabo, cozinha, lavanderia, dep. de empregada, 04 vagas de garagem. (DECORADO - MOBILIADO "MÓVEIS SIERRA").

= **ED. TORRE DE LYON II, APTO 6° ANDAR- Rua Recife, 1042 - CENTRO.** Com 129,96M². 01 suíte, 02 quartos, Bwc social, sala p/ 2 ambientes c/ sacada, cozinha, lavanderia, 02 vagas de garagem. **R\$330.000,00**

= **ED. RESID. BARONI - Rua Érico Veríssimo - ALTO ALEGRE.** Aptos com 119,297M². 01 suíte, 01 quartos, Bwc social, sala p/ 2 ambientes, cozinha, lavanderia. 01 vaga de garagem. Aptos térreos com 139,527M² c/ terraço e churrasqueira. (Tem opção de compra de mais 01 vaga de garagem)

= **ED. FOREST PARK RESIDENCE . APTO 804 BL II- Rua Jerusalem, 120 - JD. LAGO - LONDRINA - PR.** Com 127,57M². 01 suíte, 02 quartos, sala p/ 02 ambientes c/ sacada, cozinha, lavanderia, 01 vaga de garagem. **R\$320.000,00. (TROCA POR IMÓVEL EM CASCAVEL)**

= **ED. GERALDO MARQUES SARAIVA -(COBERTURA DUPLEX - MOBILIADO).Rua Mato Grosso, 1789 -CENTRO. Com 366,39M². 01 suíte c/ closet/ sauna, escritório, salão de jogos, Bwc social, sala jantar, cozinha,**

lavanderia, salão de festa amplo, 04 vagas de garagem. **R\$1.800.000,00.**

= **ED. GRAND VILLE. APTO 601- Rua Minas Gerais, 2287 - CENTRO.** Com 183,45M². 01 suíte máster, 02quartos, Bwc social, sala p/ 2 ambientes c/ sacada e churrasqueira, cozinha, lavanderia, dep. de empregada, 02 vagas de garagem. **R\$500.000,00.**

= **ED. PREMIER. APTO 11° ANDAR - Rua Mato Grosso - CENTRO.** Com 254,1213m², 01 suíte c/ hidro, 02 quartos, Bwc social, sala estar, sala jantar c/ sacada (fechada) e churrasqueira, lavabo, cozinha, lavanderia, dep. de empregada, 02 vagas de garagem

= **ED. RESID. FAMILLY. APTO 13 BLOCO 01 - Rua Osvaldo Cruz, 2992 - CENTRO.** Com 80,M². 01 suíte c/ hidro, 01 quarto, Bwc social, sala p/ 02 ambientes, cozinha, lavanderia, 01 vaga de garagem. **R\$250.000,00.**

= **ED. RESID. FAMILLY. APTO 13 BLOCO 02 - Rua Osvaldo Cruz, 2992 - CENTRO.** Com 80,M². 03 quartos, Bwc social, sala p/ 02 ambientes, cozinha, lavanderia, 01 vaga de garagem. **R\$250.000,00.**

= **ED. RESID. FAMILLY. APTO 22 BLOCO 04 - Rua Osvaldo Cruz, 2992 - CENTRO.** Com 80,M². 03 quartos, Bwc social, sala p/ 02 ambientes, cozinha, lavanderia, 01 vaga de garagem. **R\$250.000,00.**

= **ED. TORRE DE LYONI. APTO 6° ANDAR- Rua Recife, 1042 - CENTRO.** Com 115,M². 01 suíte, 02 quartos, Bwc social, sala p / 2 ambientes c/ sacada(fechada), cozinha, lavanderia, 01 vaga de garagem. (ta nas janelas - gesso - pisos laminados e porcelanato - portas laqueadas). **R\$330.000,00**

= **ED. RESID. OESTE. APTO 31 BLOCO 03 - Rua Das Palmeiras, 1.090 - JD. COQUEIRAL** Com 80,03M². 03 quartos, Bwc social, sala p /02 ambientes, cozinha, lavanderia.

= **ED. WAY POINT. APTO 9° ANDAR - Rua Recife, 1.000 - CENTRO.** Com 204,m², 01 suíte, 02 quartos, Bwc social, sala p/ 02 ambiente c/ sacada churrasqueira / pia, lavabo, cozinha, lavanderia, bwc de serviço, 02 vagas de garagem. (Ficam armários cozinha, lavanderia e bwc - Box Blindex)

= **ED. IMPERATRIZ. APTO - Rua Olavo Bilac, 1319 - CENTRO.** Com 257,M². 01suíte máster, 03 quartos, Bwc social, sala p/ 3 ambientes c/ sacada fechada, Blindex, lavabo, cozinha, lavanderia, dep. de empregada, deposito, 02 vagas de garagem. (APTO MOBILIADO- AR SPLIT - PISO LAMINADO E GRANITO). **R\$850.000,00.**

= **ED. CASA BELLA. APTO 302 (DUPLEX)- R. Mato Grosso, 2002-CENTRO.** Com 274,M². 01 suíte c/sacada(fechada blindex), 02 quartos, bwc social, sala Tv sala p/ 2 ambientes c/ sacada (fechada blindex), lavabo, cozinha c/ armários, lavanderia, dep. de empregada, 02 vagas de garagem.

= **ED. PARTHERNON. APTO 403 -Rua Marechal C. Rondon, 1857 -CENTRO.** Com 136,74m², 01 suíte, 02 quartos, Bwc social, sala p/ 02 ambientes c/ sacada, cozinha, lavanderia, 02 vagas de garagem, (ficam os móveis fixos). **R\$295.000,00.**

= **ED. MONTE CASTELO. APTO 1202 - Rua São Paulo, 921 - CENTRO.** Com 180,M². 01 suíte, 02 quartos, bwc social, sala p/ 2 ambientes c/ sacada, cozinha, lavanderia, dep. de empregada, 01 vaga de garagem. **R\$550.000,00.**

= **ED. PRIVILEGE II. APTO 5° ANDAR - Rua Mato Grosso - CENTRO.** Com 302,90M² . 01 suíte máster c/ closet, 02 suítes, sala p/ 3 ambientes c/ sacada e churrasqueira / pia, lavabo, cozinha, lavanderia, dep. de empregada, 02 vagas de garagem.

= **ED. BELVEDERE. APTO 101 - Rua Presidente Bernardes, 2557 -CENTRO.** Com 160,23M². 01 suíte c/ closet, 01 quarto, Bwc social, sala p/ 03 ambientes c/ sacada, cozinha, lavanderia, 01 vaga de garagem. (ficam todos os móveis embutidos, cozinha completa - piso madeira / cerâmica- fácil reverter para 03 qtos). **R\$380.000,00.**

= **ED. ALTO LEBLON. APTO 903 - Rua Rio de Janeiro, 956 - CENTRO.** Com 148,m², 01 suíte, 01 quarto, Bwc social, sala p/ 02 ambiente c/ sacada churrasqueira / pia, cozinha, lavanderia, 02 vagas de garagem. **R\$470.000,00**

= **ED. PRIME TOWER RESIDENCE. APTO - Rua Marechal Deodoro, 3604 - CENTRO.** Com 141,56M² . 01 suíte, 02 quartos, Bwc social, sala p/02 ambientes c/ sacada e churrasqueira / pia, cozinha, lavanderia, 02 vagas de garagem. **R\$420.000,00.**

= **ED. CURITIBA RESIDENCE. APTO 605 - Rua Curitiba, 1591 - NEVA** Com 142,79M². 01 suíte, 02 quartos, Bwc social, sala p/ 02 ambientes sacada Gourmet, cozinha, área de serviço, 02 vagas de garagem. **R\$406.951,50.**

= **ED. ISLA BELIZE. APTO 701 - Rua Belo Horizonte, 1758 - NEVA** Com 170,33M². 01 suíte, 02 quartos, Bwc social, sala p/ 02 ambientes c/ sacada e churrasqueira / pia, cozinha, área de serviço, 02 vagas de garagem. **R\$442.858,00.**

RESIDENCIAL GREEN TOWN

= **CONDOMINIO COM 13 SOBRADOS - Rua Erva Mate, 318. RECANTO TROPICAL - R1 51.737- 2013.** Com 128,23M², 01 suíte, 02 quartos, bwc social, sala p/ 2 ambientes, lavabo, sala jantar / cozinha - área de serviço.

RESIDÊNCIAS

= **RESID. ALVENARIA - Marina Doce Vida - BOA VISTA DA APª.** Com 230,50M², Lote c/ 1.358,70M². 03 suítes (mobiilada), sala p/ 2 ambientes (mobiilada), cozinha e lavanderia com (mobiilía completa), tanque, maquina de lavar, dep. de empregada (mobiilada), varanda grande c/ churrasqueira, forno pizza, chapa, mesa grande em granito, mesa c/ guarda sol, garagem, (piscina nova c/ borda permanente infinita, luz colorida, jardim, arvores frutíferas, irrigação automatizada, ar condicionado, Pier, barco motor Yamaha 150 HP, injeção eletrônica Socker 222. **R\$1.500.000,00.**

= **RESID. ALVENARIA - Marina Doce Vida - BOA VISTA DA APª.** Com 260,M², Lote c/ 2.058,04M². 02 suítes, 01 quarto, Bwc social, sala estar, sala TV, sala jantar, cozinha c/ armários, lavanderia, dep. de empregada, varanda grande c/ churrasqueira garagem p/ 2 carros coberta, (piscina). **R\$1.250.000,00.**

= **RESID. MISTA - Rua Souza Naves, 2515 - PARQUE SÃO PAULO.**

Lote nº0022, Quadra nº 001, com 455,M². **R\$ 550.000,00.**

= **SOBRADO GEMINADO Nº 02 - Rua Pedro Américo, 98 - COND. ANTONI GAUDI** Com c/ 161,M²-01 suíte c/ sacada (armário), 02 quartos, Bwcsocial, sala estar, sala jantar, lavabo, cozinha (armários), lavanderia, churrasqueira c/ armário- garagem p/ 02 carros (lado à lado).(sobra pequeno espaço atrás c/ grama - piso madeira - porcelanato). **R\$ 530.000,00.**

= **SOBRADO -Praça Padre Cassimiro Chichon - JD. MARIA LUIZA.** Com c/ 355,M². Lote c/ 455,m² - 01 suíte máster, 03 suítes, 01 quarto c/ sacada - rouparia, sala estar, sala jantar, lavabo, espaço gourmet - cozinha, lavanderia, sauna - dep. de empregada, garagem p/ 03 carros. (ficam todos os móveis fixos - depósito - poço de luz - piscina aquecida - alarme - portão eletrônico - cerca elétrica - poço semi artesiano). **R\$1.750.000,00.**

= **RESID. ALVENARIA (MOBILIADA) - Marina Doce Vida I - BOA VISTA DA APª.** Com 692,62M², Lote c/ 5.833,M². 01 suíte máster, 06 suítes, sala íntima / TV, sala p/ 04 ambientes, cozinha, lavanderia, dep. de empregada, varanda c/ churrasqueira, sala de jogos - garagem p/ 2 carros, (ar condicionado - piscina - depósito - pomar -)

= **SOBRADO - Rua Estanislau Cidral, 246 - ALTO ALEGRE.** Com c/ 141,10M² - Lote c/ 140,90M². 01 suíte c/ closet e varanda, 002 quartos, Bwc social, jardim de inverno, sala estar, sala jantar, lavabo, cozinha, área de serviço, churrasqueira, garagem p/ 2 carros(01 coberta). **R\$390.000,00.**

= **SOBRADO - Rua Terra Roxa, 1329 - REGIÃO DO LAGO I.** Com c/ 422,M². Lote c/ 511,4,m² - 01 suíte máster, 02 suítes simples (uma c/ sacada), sala estar / TV /jantar (estar c/ mobília), lavabo, cozinha e lavanderia (mobiiladas), salão de festas (grande) c/ churrasqueira, Piscina aquecida, Spa, Academia, garagem p/ 04 carros(duas cobertas). **R\$1.750.000,00.**

= **SOBRADO - Rua Manoel da Nobrega, 586 - PARQUE SÃO PAULO.** Com c/ 113,94M², Lote c/ 201,m². 01 suíte c/ sacada, 02 quartos (um c/ sacada), Bwc social, sala estar, lavabo, cozinha, área de serviço = Edícula, churrasqueira, garagem p/ 02 carros. **R\$440.000,00.** (Aceita apto até R\$ 300.000,00 como parte de pgto).

= **SOBRADO - Rua Pernambuco, 2269 esq. c/ Flamboyant - CENTRO.** Com c/ 128,M, -Lote c/ ,M². 01 suíte c/ hidro, 02 quartos, Bwc social, 02 sacadas, sala, estar / Tv, lavabo, adega, cozinha, lavanderia, garagem p/ 02 carros c/ churrasqueira. (ficam todos os móveis fixos e ar-condicionado) . **R\$550.000,00.**

= **RESID MADEIRA- Rua Tiradentes, 1804 - COUNTRY.** Com 120,M², Lote c/ 700,M². quartos, Bwc social, sala, cozinha. **R\$770.000,00.**

= **SOBRADO - Rua Hyeda Baggio Mayer, 1321 - PARQUE SÃO PAULO.** Com c/ 291,46M² - Lote c/ 308,99M². 03 suítes (uma c/ closet), sala estar, lavabo, sala jantar, cozinha(planejada), área de lazer c/ churrasqueira, lavanderia, garagem p/ 4carros (2 cobertas), (pisos porcelanato e laminado - piscina - cerca elétrica - portão e porteiro eletrônicos).

= **SOBRADO - Rua Afonso Pena, 2630 (EM COND. COM 04 SOBRADOS) - CENTRO.** Com c/ 226,34M² - Lote c/ 389,153M². 01 suíte c/ sacada, 02 quartos c/ sacadas, Bwc social sala TV / jantar, lavabo, escritório, cozinha, lavanderia, dep. de empregada, despensa, depósito, churrasqueira, garagem p/ 2carros,(ficam móveis sob medida - ar condicionado - cortinas) - (Cond. com piscina - cerca elétrica - portão eletrônico - câmaras). **R\$900.000,00.**

= **SOBRADO - Rua Cipreste, 637 - CONDOMINIO PORTAL DO VALE.** Com c/ 327,85M² - Lote c/ 2.057,58M². 01 suíte master c/ sacada e clouset, 02 quartos (um c/ sacada), bwc social, sala estar, lavabo, escritório, Home Theater, sala jantar, cozinha e área de serviço(planejadas), Bwc serviço, = EDICULA com espaço Gourmet / churrasqueira, garagem p/ 02carros, depósito. **R\$3.100.000,00**

IMÓVEL COMERCIAL OU RESIDENCIAL

= **IMÓVEL. ALVENARIA - Rua Uruguai, 969 - ALTO ALEGRE.** Com 283,59M², Lote c/ 690,M². (01 Sala ampla p/ recepção com 02 banheiros, amplo corredor de acesso para as 08 salas (de vários tamanhos), banheiro, sob solo garagem).

CONDOMÍNIO HORIZONTAL

= **COND. RESID. MARINA DOCE VIDA II: (LANÇAMENTO)** TERRENOS individuais na beira do lago de Salto Caxias; perfeito p/ pratica de esportes náutico; com infra-estrutura completa. Rua pavimentada, esgoto, iluminação, telefone, quadra de esporte, garagem para barcos, água natural.

TERRENOS

= **TERRENO - Rua Sociologia - JD. UNIVERSITÁRIO.** Lote nº 18, Quadra nº 02. Com 422,50m². **R\$250.000,00.**

= **TERRENO - Rua Antonio Mattei - JD. PIOVESAN.** Lote nº 13, Quadra nº 10. Com 301,m². **R\$150.000,00.**

= **TERRENO - COND. LAGO DOURADO.** Lote nº 17. Quadra nº 01 Com 1.000,M². **R\$980.000,00.**

= **TERRENO - COND. RESID. GRAMADO II - SÃO CRISTÓVÃO.** Lote nº 11. Quadra nº 08 Com 459,56M²..



Gaucha
imobiliária

FONE: 3225-1233 / 99933-9105 FAX: 3333-8316

RUA PERNAMBUCO, 54 - CENTRO

e-mail: contato@imobiliariagaucha.com.br /
www.imobiliariagaucha.com.br

VENDAS

CASAS, SOBRADOS e APARTAMENTOS

SOBRADO COM 333,00M²

Rua Goiás, Vila Simone, com 01 suíte master, 02 quartos, sala de jantar, sala de estar, escritório, bwc, copa, cozinha, lavabo, sacada, área de serviço, 04 vagas de garagem, aquecimento solar, churrasqueira, salão de festas, semi-mobiliado. R\$ 1.250.000,00, aceita imóvel em Toledo

SOBRADO COM 397M²

Rua Machado de Assis, Região do Lago I, 01 suíte master, 02 suítes, sala de jantar/estar, sala de TV, escritório, bwc, copa, cozinha, lavabo, 03 sacadas, área de serviço, 06 vagas de garagem, aquecimento, churrasqueira, depósito, piscina, salão de festas. valor CONSULTE-NOS

02 CASAS

Rua Presidente Bernardes nº898, casa frente com 90,00m² em alvenaria com 03 quartos, sala estar, bwc, copa, cozinha, área de serviço, casa dos fundos com 100,00m² em madeira com 03 quartos, sala, cozinha bwc, lavanderia. R\$ 500.000,00

CASA COM 420,28M²

Rua PE. Casemiro Cichom, Jd. Maria Luiza, 01 suíte master, 01 suíte, 02 quartos, sala de jantar/estar, sala de tv, copa, cozinha, lavabo, dep. empregada, área de serviço, 06 vagas de garagem, aquecimento, churrasqueira, piscina, salão de festas, semi-mobiliada, valor (consulte-nos)

SOBRADO CONDOMINIO VELMONT

Com 162,66m², rua visconde do Rio Branco, centro, com 01 suíte, 02 quartos, sala de jantar/estar, bwc, cozinha, lavabo, sacada, área de serviço, 02 vagas de garagem, aquecimento, churrasqueira, salão de festas. R\$ 520.000,00

SOBRADO RUA SIBIPIRUNA

Jd. Tropical, 01 suíte máster, 02 quartos, sala de jantar/estar, sala de TV, escritório, copa, cozinha, lavabo, área de serviço, 03 vagas de garagem, aquecimento, churrasqueira, depósito, piscina, semi-mobiliado. R\$ 850.000,00

SOBRADO

Rua Voluntários da Pátria, Country, com 119,00m², 01 suíte, 02 quartos, sala de jantar/estar, sala de TV privativa (andar superior) bwc, cozinha, sacada, área de serviço, 02 vagas de garagem. R\$ 530.000,00

SOBRADO

Rua Presidente Bernardes, com 350,00m², 01 suíte máster, 03 quartos, sala de jantar, sala de estar, sala de TV, escritório, copa, cozinha, lavabo, sacada, dep empregada, área de serviço, 04 garagens, bwc empregada, aquecimento, churrasqueira, depósito, adegas, semi-mobiliado. R\$ 1.400.000,00

CASA NO CONDOMINIO

Porto Feliz, com 94,00m², Rua Marechal Candido Rondon, com 03 quartos, sala de estar, 02 bwcs, cozinha, área de serviço, 02 vagas de garagem, churrasqueira, depósito. R\$ 250.000,00

SOBRADO COM 295,42M²

Rua Juraci Antonio Capra, Jd Social, com 01 suíte, 02 quartos, sala de jantar/estar, sala de tv, copa, cozinha, lavabo, sacada, área de serviço, 04 garagens, aquecimento, churrasqueira, semi mobiliado. R\$ 1.500.000,00

APARTAMENTO

No Edifício Poletti, Rua Presidente Bernardes, com 101,00m², 02 quartos, sala de jantar/estar, cozinha, área de serviço, 01 vaga de garagem, churrasqueira, play ground, salão de festas, academia. R\$ 180.000,00

ED. AUGUSTUS

Com 180,00m², Rua da Bandeira 927, com 01 suíte, 02 quartos, sala de jantar/estar, cozinha, bwc, sacada com churrasqueira, área de serviço, 02 vagas de garagem. VALORES CONSULTE-NOS

APARTAMENTO 81M²

Residencial Lokatell, Rua Vitória, 1735, Neva, com 02 quartos, sala tv, bwc, cozinha, área de serviço, 01 garagem, churrasqueira, salão de festas. R\$ 198.000,00

OPORTUNIDADE APARTAMENTO

Com 74,71m², condomínio residencial Rio verde, neva, com 03 quartos, sala estar, bwc, cozinha, sacada, área de serviço, 01 garagem, play ground, salão de festas, semi mobiliado. R\$ 165.000,00

ED. CURITIBA RESIDENCE

Rua Curitiba, Neva, 1º apart. c/ 100,30m², 2 qtos, 2 salas, lavabo, bwc, coz., lavand., sacada c/ churrasq. e 1 gar. ; 2º apart. 142,80m², suíte, 2 qtos, bwc, 2 salas, coz., lavand. e 2 gar, CONSULTE-NOS.

ED. LE PRESTIGE 291,5M²

R. Goiás, Country. Suíte Master, 2 suítes, 4 salas, lavabo, sacadas, cozinha, lavanderia, dep. empregada, depósito, 3 vagas de garagem, ótima área de lazer em amplo terreno. Valor R\$ 1.162.000,00

APTO COM 226M²

Ed Porto Seguro, Rua Joao Pessoa, com 01 suíte, 02 quartos, sala de jantar/estar, bwc, cozinha, lavabo, sacada, dep empregada com bwc, área de serviço, 02 garagens, aquecimento, depósito, sala de jogos, piscina, play ground, salão de festas, moveis embutidos. R\$600.000,00

ED. JOÃO BATISTA CUNHA

Com 167,51m - Rua Riachuelo 2420, Centro, com 01 suíte, 02 quartos, sala de jantar/estar, cozinha, sacada, área de serviço, 02 garagens, churrasqueira, depósito, piscina, play ground, salão de festa, mobiliado e decorado. R\$ 550.000,00.

APARTAMENTO ED. PEDRA ANGULAR

Rua Pedro Ivo 1550, Centro, com 02 quartos, sala de jantar/estar, bwc, cozinha, sacada, área de serviço, 01 vaga de garagem, depósito, salão de festas, semi-mobiliado. R\$ 220.000,00.

ED TORRES DE LYON

Com 118,00m², Rua Recife, Cozinha planejada, 01 suíte, 02 quartos, Bwc, sala e copa conjugadas, lavanderia, 02 vagas de garagem. **R\$ 350.000,00**

ED. ZARA

Ed Zara, com áreas de 85,89m² a 93,00m², Rua Natal nº940, Centro, com 02 quartos, sala, cozinha, bwc, área de serviço, churrasqueira, 01 vaga de garagem. Valores a partir de R\$ 235.000,00.

APARTAMENTO

No Ed. Milão, Rua Paraná 5319, centro, com 02 quartos, sala de jantar/estar, bwc, cozinha, sacada, área de serviço, 01 garagem, churrasqueira, salão de festas, semi mobiliado. R\$ 300.000,00.

ED MARINI

Com apartamentos de 145M² a 148M², 01 suíte, -2 quartos, sala de jantar/estar, bwc, sacada com churrasqueira, área de serviço, 02 garagens, aquecimento, salão de festas. valores de R\$ 387.000,00 a R\$ 421.000,00.

APARTAMENTO

No Ed. Dona Adelia, com 188,00m², 01 suíte, 02 quartos, sala de jantar/estar, bwc, copa, cozinha, lavabo, sacada, área de serviço, 02 garagens, aquecimento, salão de festas. R\$ 550.000,00

SALAS COMERCIAIS

SALA COMERCIAL

No Ed. Day Saúde, com 100,00m² R\$ 300.000,00

BARRAÇÃO COMERCIAL COM 291M²

Rua Nilo Peçanha, nº 90. Pq. São Paulo. R\$ 550.000,00 - aceita imóvel em Toledo

TERRENOS

TERRENO

Com 461,50m², Rua Sandálio dos Santos, Jardim Itamarati. R\$ 300.000,00

TERRENO

Com 291,00m², Rua Dimas Pires Bastos, Jardim Pinheiros. R\$ 260.000,00

LOTES NO CONDOMÍNIO JARDINS DE MONET

Rua Eça de Queiroz, nº 35, Alto Alegre. Condomínio com infraestrutura completa, portaria 24h, área de festas equipada, piscina, espaço fitness, playground, espaço zen e jardins. Valores: Consulte-nos.

LOTE

No Cond. Vilage, Boa Vista da Aparecida- PR, com 2300,00m². R\$ 180.000,00

LOTE 372M²

com casa mista no fundo. Rua Itália, 1197, Jd. Europa, R\$ 140.000,00

LOTE COM 469.90M²

Rua Natal 2552, Tropical, com casa simples mais piscina fundo do lote, 03 quartos, sala estar, bwc, área de serviço. R\$ 530.000,00

TERRENO

No Condomínio Aquarela do Brasil, Rua Assis Valente, saída para Curitiba, 300,00m², R\$ 150.000,00

TERRENO EM ÁREA NOBRE

Na Avenida Brasil, São Cristóvão, com 5.280,00m² (66x80). R\$ 18.480.000,00

TERRENO

No Cond. Maria Tereza, Boa Vista da Aparecida- Pr, com 180,00m². R\$ 150.000,00

SÍTIO

Em Juvinópolis, 8 alqs., com 2 casas, barracão, estrebaria com ordenha, 2 tratores com todo os implementos e 40 cabeças de vaca leiteira, 500mts BR 180. R\$ 1.400.000,00



Elso Thomann Imóveis

Rua General Osório, 2960 - Cascavel - PR

(45) 3035-1600

Creci - 2551J

Sua garantia imobiliária.

site: www.elsoimoveis.com.br

Horário de atendimento: Seg à Sex: 8h30 ao 12h; 13h30 às 18h; Sáb 09h ao 12h.

VENDAS

SOBRADOS

Pq São Paulo - Rua Joaquim Távora - Terreno de 402,00m2 com sobrado com aprox. 315,70m2 dividido em: casa térrea com 3 dormitórios, demais dep., quintal e edícula nos fundos; apartamento com 1 suíte, 2 dormitórios e demais dep., espaço com churrasqueira e despensa nos fundos; kitnet com 1 dormitório, sala/cozinha, wc social, 1 vaga de garagem **R\$ 580.000,00**
Nova Iorque - Rua Nova Santa Rosa, 1053 Sob. 02 - 1 suíte, 2 dormitórios, sala, cozinha, área de serviço, lavbo, wc social, 1 vaga de garagem, A/C aprox. 90m² terrenos aprox. 120m² **R\$ 345.000,00**
Esmeralda - Rua Jurandir Antonio Zanlucky - imóvel novo - parte superior com 3 quartos, bwc social; parte inferior com sala, cozinha, lavabo, 1 vaga de garagem coberta, sobra de terreno na lateral, área de serviço. Esquina com a Rua Guaiaquis **R\$ 225.000,00**
Esmeralda - Rua Jurandir Antonio Zanlucky - imóvel novo - parte superior com 3 quartos, bwc social; parte inferior com sala, cozinha, lavabo, 1 vaga de garagem coberta, sobra de terreno na lateral, área de serviço. Entre as ruas Guaiaquis e Bororós. 2 unidades **R\$ 210.000,00**
Canadá - Rua Uruguiana, área total 78,00m2 com 3 dormitórios, sala, cozinha, bwc social, lavabo, área de serviço, sacada, 2 vagas de garagem sendo 1 coberta **R\$ 190.000,00**
Santa Felicidade - Rua Sargento Abdiel Ribeiro dos Santos - 2 dormitórios, sala, cozinha, área de serviço, garagem **R\$ 140.000,00**
Parque São Paulo - Rua Prudente de Moraes esquina com a Rua Carlos de Carvalho - Sobrados geminados novos - localização privilegiada. 4 unidades disponíveis, valores a partir de **R\$ 450.000,00**, sobrado da esquina com 1 suíte, 3 quartos, 2 sacadas, bwc social, lavabo, sala, copa, cozinha, lavanderia, sobra de terreno na lateral, 2 vagas de garagem, demais unidades com 1 suíte, 3 quartos, sacada, sóbrio, bwc social, cozinha, lavanderia, espaço gourmet c/ churrasqueira, banheiro

CASAS

Pq São Paulo - Rua Epitacio Pessoa - 3 suítes, 2 salas, copa, cozinha planejada, área de serviço, espaço gourmet com churrasqueira e wc, 2 vagas de garagem. A/T 1.008,00m2, A/C 300,00m2 **CONSULTE-NOS**
Centro - Rua Marechal C. Rondon - casa em alvenaria com 1 suíte, 2 dormitórios, sala, copa, cozinha, wc social, área de serviço, garagem, amplo quintal **R\$ 1.680.000,00**
Maria Luíza - Rua Pedro Dal Pra - 1 suíte c/ closet e varanda, 2 demi-suíte, sala, copa, cozinha c/ armários, lavabo, área de serviço c/ armários, espaço gourmet c/ churrasqueira, piscina c/ aquecimento, garagem fechada para 2 carros, 1 vaga garagem aberta coberta, portão eletrônico, cerca elétrica **R\$ 1.100.000,00**
Neve - Rua Sérgio Djalma de Holanda - 2 suítes com móveis planejados, sala com móveis planejados, copa, cozinha com móveis, espaço gourmet com churrasqueira, escritório com banheiro, garagem coberta p/ 3 carros, lago c/ acab. Em gesso, piso interno porcelanato, piso externo e calçada alio drenante **R\$ 1.000.000,00**
Cataratas - Resid. Gramado II - Rua Santa Helena - terreno com 360,00m2 (12 x 30) - área construída 216,00m2 - 1 suíte c/ closet, 2 quartos (demi-suíte), cozinha integrada com churrasqueira, sala de estar, sala de tv, quintal nos fundos c/ deck e pergolado, central de gás, 2 vagas de garagem com portões paralelas, móveis planejados ficam no imóvel **R\$ 890.000,00**
Alto Alegre - Rua Uruguaí - terreno com 537,50m², casa com 201,00m² **R\$ 800.000,00**
Maria Luíza - Rua José Caldart - Casa em alvenaria com 120m2, com 3 dormitórios, sala, cozinha, wc social, área de serviço, e garagem. Edícula com 2 dormitórios, wc e cozinha **R\$ 460.000,00**
Parque São Paulo - Rua Campos Sales - terreno 504m², casa em alvenaria com 3 dormitórios, sala, cozinha, despensa WC social, 2 vagas de garagem, amplo quintal **R\$ 450.000,00**
Parque São Paulo - Rua General Osório - terreno com 396,00m2 com uma casa de madeira com edícula e piscina **R\$ 450.000,00**
Universitário - Rua Gurgel - A/T 268,12m2 A/C 155,02m2 - com 3 dormitórios sala, cozinha, 2 wcs, churrasqueira, área de serviço, 2 vagas de garagem **R\$ 380.000,00**
Universitário - Rua Sociologia, 809 - 1 suíte, 2 dormitórios, sala, cozinha, wc social, área de serviço, garagem, portão eletrônico, cerca elétrica **R\$ 350.000,00**
Universitário - Rua João Merlin - terreno com 450m2 com uma casa em alvenaria com 95,87m2 contendo 2 dormitórios, sala em 2 ambientes cozinha, wc social, área de serviço, garagem **R\$ 350.000,00**
Parque Verde - Rua Otelo Celestino de Castilho - terreno com 216m2 e a/c 112,66m2, casa com 3 dormitórios, sala, cozinha, wc social, área de serviço, 1 vaga de garagem **R\$ 350.000,00**
Santa Cruz - Residencial e Comercial - Rua Txikaos - excelente localização - terreno de esquina com 457,50m2 sendo 15m de frente para a Rua Txikaos por 30m de frente para a Rua Caraiabas. Área construída de aprox. 216,00m2 sendo: - 1 casa em alvenaria com aprox. 100,00m2 com: 1 suíte, 2 quartos, sala, copa, cozinha, lavanderia, bwc social, bwc social, 1 vaga de garagem coberta; - 1 barracão com aprox. 100,00m2; - 1 sala comercial com aprox. 16,00m2 **R\$ 320.000,00**
Turisparkue - Rua Morretes - casa em alvenaria com 1 suíte, 2 quartos, sala, cozinha, bwc social, garagem coberta 4 carros, área de serviço, edícula com cozinha, bwc social, 1 quarto **R\$ 320.000,00**
Pq São Paulo - Rua Fernando Costa - terreno com 504m2, construção averbada com 70m2, 4 dormitórios, sala, cozinha, lavanderia, wc social, 2 vagas de garagem, sobra de terreno nos fundos **R\$ 280.000,00**
Guarujá - Rua dos Jasmins - área do terreno 264m2 (11 x 24) - área construída 122,37m2. Casa com 3 quartos, sala, cozinha, bwc social, garagem coberta para 3 carros, edícula com 1 suíte, 1 quarto, cozinha c/ churrasqueira **R\$ 280.000,00**
Jd da Amizade - Rua Scotton - área do terreno aprox. 270,00m2 (15 x 18) - área construída 123,69m2 - 4 dormitórios, sala, cozinha, ampla lavanderia fechada, bwc social, garagem coberta para 3 carros, churrasqueira, portão eletrônico, sobra de terreno na lateral, forro madeira **R\$ 245.000,00**
Parque Verde - Rua Angelin, 722 - 3 dormitórios, sala, cozinha, 2 wcs, área de serviço, despensa, 2 vagas de garagem com portão eletrônico **R\$ 230.000,00**
Jardim Padovani - Rua André de Barros, 1284 - casa em alvenaria com forro, 3 dormitórios, sala, cozinha, wc social, 2 vagas de garagem **R\$ 210.000,00**
Parque São Paulo - Rua Julio Preste - 2 dormitórios, sala, cozinha, wc social, área de serviço, 1 vaga de garagem **R\$ 200.000,00**
Alto Alegre - Rua Marcelino Meneguzzi, Condomínio Fechado - 2 dormitórios, sala, cozinha, wc social, área de serviço, churrasqueira, 1 vaga de garagem coberta **R\$ 180.000,00**
Alto Alegre - Rua Marcelino Meneguzzi, 586 casa 01 - 2 dormitórios, sala, cozinha, wc social, área de serviço, garagem **R\$ 180.000,00**
Cascavel Velho - Rua Itália, 108 - Condomínio Fechado - 2 dormitórios, sala, cozinha com armários, wc social, área de serviço, espaço fechado com churrasqueira **R\$ 180.000,00**
Jd Padovani - Rua Armando Busato, 233 - 2 quartos, sala, cozinha, bwc social, 2 vagas de garagem sendo 1 coberta, ar condicionado, portão eletrônico, aberturas em blindex, edícula c/ lavanderia fechada, churrasqueira, despensa, lavabo **R\$ 180.000,00**
Jd Padovani - Rua Danilo Paladini - terreno com 113,65m2, área const. 73m2. Casa em alvenaria com 2 dormitórios, sala/cozinh, área de serviço e garagem **R\$ 150.000,00**
Guaraniçu - Vila Nova - Rua Avelino Salvador - casa mista com aprox. 110m2 com terreno de 12X40 (480m2) **R\$ 120.000,00**

APARTAMENTOS

Ed. Res. Premier - Rua Mato Grosso, 2347 - com área de 251,18m² contendo 1 suíte, 2 dormitórios, 2 salas, cozinha, wc social, dep. empregada, área de serviço, churrasqueira, 2 vagas de garagem **R\$ 960.000,00**
Ed. Gemini I - Rua São Paulo - APTO. FRENTE - 2 suítes sendo 1 master com hidro e 1 simples, 1 dormitório, sala jantar, sala estar, cozinha c/ armários, bwc social, lavabo, 2 sacadas sendo 1 c/ churrasqueira, área de serviço, despensa, 2 vagas de garagem **R\$ 900.000,00**
Res. Maria Isabel - Centro - Rua Rio de Janeiro - suíte mobiliada, 2 dormitórios, WC social, sala em L com mobília, sacada com churrasqueira, cozinha planejada, 2 vagas de garagem **R\$ 600.000,00**
Res. Maria Isabel - Centro - Rua Rio de Janeiro - 1 suíte, 2 dormitórios, bwc social, sala em 2 ambientes, sacada c/ churrasqueira, 2 vagas de garagem, prédio c/ salão de festas **R\$ 490.000,00**
Centro - Ed. João Batista Cunha - Rua Riachuelo, 2420 - torre II - 1 suíte, 2 dormitórios, sala, cozinha com armários, sacada c/ churrasqueira, wc social, 2 vagas de garagem **R\$ 450.000,00**
Centro - Rua Visconde do Rio Branco apto 202 - A/T 137,67 AP 92,71 com 1 suíte, 1 dormitório, sala com sacada, cozinha, área de serviço, wc social e 1 vaga de garagem **R\$ 350.000,00**
Centro - Rua Rio de Janeiro - Ed. Dom Diego - 2ª andar - 3 quadras da Av. Brasil - 1 suíte, 2 quartos, sala em 2 ambientes c/ sacada, cozinha, bwc social, lavanderia, 1 vaga de garagem **R\$ 350.000,00**
Centro - Ed. Sheraton - Rua Rio de Janeiro, 1626 - 1 suíte, 2 dormitórios, sala, cozinha, área de serviço, wc social, 1 vaga de garagem. Edifício com elevador **R\$ 290.000,00**
Neve - Res. Baviera - Rua Pio XII - 1 suíte, 2 dormitórios, sala, cozinha com armários, wc social, área de serviço, 1 vaga de garagem **R\$ 265.000,00**
Ed. Res. Family - Rua Osvaldo Cruz, 2992 apto 12 BI 02 - 3 dormitórios, sala, cozinha, área de serviço, wc social, 1 vaga de garagem, acabamento em gesso, piso laminado **R\$ 240.000,00**
Ed. San Fernando - Rua Souza Neves - 2 dormitórios, sala com sacada, cozinha, área de serviço, wc social, 1 vaga de garagem **R\$ 212.000,00**
Res. Vila Germânica - Rua Fortaleza, 3780 - 2 dormitórios, sala, cozinha, wc social, área de serviço, 1 vaga de garagem **R\$ 200.000,00**
Res. Mon Santo - Rua Minas Gerais - 2 dormitórios c/ roupeiros, sala, cozinha c/ armários, bwc social, lavanderia, sacada fechada c/ blindex, 1 vaga de garagem coberta **R\$ 190.000,00**
Res. Hannover - Rua Manaus - 2 dormitórios, sala, cozinha, bwc social, área de serviço, 1 vaga de garagem coberta, portaria 24 hrs, portão eletrônico, play ground, salão de festas **R\$ 170.000,00**
Res. Cascavel - Rua Francisco Bartnik - 3 dormitórios, sala, cozinha, wc social, área de serviço, 1 vaga de garagem. Portaria 24hrs, SS de festas, play ground, quadra **R\$ 150.000,00**
Res. Bariloche - Rua Marechal Floriano, 2464 - com 64m2 contendo 3 dormitórios, sala, cozinha, wc social, área de serviço, 1 vaga de garagem **R\$ 145.000,00**

SALAS COMERCIAIS

Térrea Centro - Rua Santa Catarina região do Hospital Policlínica. c/ 430m2 terreno com 800m2 esquina com Rua Carlos de Carvalho **R\$ consulte 3035-1600**
Barracão - Rua do Desenvolvimento, 1201 - área do terreno 3.308,25m2, A/C 780,00m2. Barracão em alvenaria com 3 portas de acesso, escritório/recepção **R\$ 1.100.000,00**
Barracão - Rua Plínio Salgado - terreno com 1.779,01m² com barracão em alvenaria **R\$ 1.000.000,00**

TERRENOS E CHACARAS

Terreno - Cascavel Velho - Rua Holanda esq. com a Rua Angelo Zonin - área de 480,0m² sendo 16m para a Rua Holanda e 30m para a Rua Angelo Zonin, sem benfeitoria **R\$ 35.000,00 + financiamento**
Terreno - Neve - Rua Salgado Filho - terreno plano com 770,00 (22X35) - com benfeitorias sendo: 3 casas simples **R\$ 1.100.000,00**
Terreno - Centro - Rua Paraná - com 362,50m², sendo 14,50m de frente para a Rua Paraná e 25m de profundidade **R\$ 1.000.000,00**
Terreno - Centro - Rua Pernambuco, 1304 - com 400m2, com benfeitorias sendo 2 casas mistas com 128m2 e 97m2 **R\$ 800.000,00**
Terreno - Centro - Rua Souza Neves - terreno com 747,50m2 sendo 13 metros de frente para Rua Souza Neves por 57,50 metros de profundidade. Com benfeitorias sendo 1 casa de madeira na frente e 1 casa em alvenaria nos fundos **R\$ 800.000,00**
Terreno - Pq São Paulo - Rua Vitória - Terreno com 490,00m2 sendo 14 metros de frente para Rua Vitória por 35 metros de profundidade. Sem benfeitoria. Ótimo potencial construtivo **R\$ 420.000,00**
Terreno - São Cristóvão - Rua Goiás, 427 - com 472,8 m2 com benfeitorias, sendo 1 casa mista e 2 casas em alvenaria **R\$ 400.000,00**
Terreno - Cancelli - Rua Terezina, 1891 - terreno de esquina com aprox. 182m² **R\$ 300.000,00**
Terreno - Jd Panorâmico - Rua Odontologia - terreno com 422,50m2 sem benfeitoria **R\$ 300.000,00**
Terreno - ancelli - Rua Manaus - Venda da parte correspondente a 266,90m2 - com frente para a rua manaus - com 1 casa em alvenaria **R\$ 230.000,00**
Terreno em Santa Tereza - Região do Lago - Travessa Internacional, 1537 - terreno de frente para a BR com área total de 613,97m² com uma casa de madeira **R\$ 220.000,00**
Terreno - Universitário - Rua Porto União, 709 - área de 360m2 **R\$ 165.000,00**
Terreno - Cascavel Velho - Rua Suíça, 2381 - com 403,00, terreno plano sem benfeitoria **R\$ 150.000,00**
Terreno - Jd Colméia - Rua Serra Grande, 604 - área total 360m2 (12X30) sem benfeitorias **R\$ 120.000,00**
Terreno - Floresta Loteamento Florealis do Paraná - Rua Francisco Maculan - com 250m² **R\$ 115.000,00**
Terreno - Jardim Presidente - BR 277 - área industrial A - com 3.532,20m2; área industrial B - com 3.532,20m2; área industrial C - com 2.378,00m2; área industrial D - com 2.378,00m2 - R\$ 450,00 metro quadrado **R\$ 800.000,00**
Chácara Urbana - Loteamento Chacaras de Recreio Lago Azul - Rua Lagoa Squarema, 1718 - com 1.829,53m2 sem benfeitorias **R\$ 280.000,00**

Chácara - Comunidade N. Sra. Dos Navegantes - 2,4 alqueires, sendo 2 alqueires mecanizados atualmente com plantação de milho e restante área de reserva legal condominial. 9 km da cidade, acesso pela R. Rio da Paz, com energia elétrica e poço artesiano **3.000 sacas de soja por alqueire**

LOCAÇÃO

SOBRADOS

Centro - Rua Souza Naves, 2953 - parte inferior: sala, copa, cozinha mobiliada, lavabo, escritório, 3 vagas de garagem coberta, área de serviço, bwc serviço, despensa, amplo quintal nos fundos. parte superior: 3 suítes com roupeiros sendo 1 com sacada, 1 quarto com sacada **R\$ 2.300,00**
Cancelli - Coahmic - Rua Carlos Bartolomeu Cancelli, 950 Sobrado 77 - 1 suíte, 2 dormitórios, wc social, sala em 2 ambientes, copa, cozinha com armários, escritório, lavabo, edícula com forno e churrasqueira, despensa, wc e área de serviço. Condomínio com ampla área de lazer **R\$ 1.800,00**
Tropical - Rua Erva Mate, 318 - 1 suíte, 2 demi-suíte, sala, cozinha, wc social, área de serviço, garagem coberta (2 **R\$ 1.700,00**
Vila Tolentino - Rua Visconde de Guarapuava, 714 - 1 suíte, 2 dormitórios, sala, cozinha, wc social, lavabo, área de serviço, garagem **R\$ 1.550,00**
Clarito - Rua Curú, 6108 - Imóvel novo - 3 dormitórios, sala/copa, cozinha, lavabo, wc social, área de serviço, 1 vaga de garagem **R\$ 1.100,00**
Neve - Rua Curitiba, 1149 - 3 dormitórios, sala, cozinha, lavabo, wc social, área de serviço, 1 vaga de garagem **R\$ 1.100,00**
Neve - Rua Curitiba, 1155 - 3 dormitórios, sala, cozinha, lavabo, wc social, área de serviço, 1 vaga de garagem **R\$ 1.100,00**
Centro - Rua Presidente Bernardes, 1645 - Res. Olinda - 3 dormitórios, sala, copa, cozinha, wc social, lavabo, área de serviço, 2 vagas de garagem **R\$ 1.000,00**
Jd. Florença - Rua Jurandir Antonio Zanlucky, 405 - 3 dormitórios, sala, cozinha, lavabo, wc social, área de serviço, 01 vaga de garagem, quintal **R\$ 850,00**
Jd. Florença - Rua Jurandir Antonio Zanlucky, 407 - 3 dormitórios, sala, cozinha, lavabo, wc social, área de serviço, 01 vaga de garagem **R\$ 800,00**

CASAS

Casa Comercial - Alto Alegre - Rua Uruguai, 670 - terreno com 537,50m², casa com 201,00m² **R\$ 4.000,00**
Casa Comercial - Centro - Rua Rio de Janeiro, 2779 (sub-esquina R. Tancredo Neves) - com 273,44m² contendo 1 suíte, 2 dormitórios, sala, cozinha, lavabo, wc social, área de serviço, garagem **R\$ 3.500,00**
Casa Comercial - Centro - Rua Nereu Ramos, 2211 - próx. Ao Shopping J.L. - terreno com 1.092,00m², casa com 249,25m² contendo 4 salas, wc, e cozinha **R\$ 3.050,00**
Casa Comercial - Ciro Nardi - Rua Virgílio Formighieri, 239 - área terreno 390,00m2 - área construída 277,00m². Com 2 suítes, 2 dormitórios, sala, cozinha, wc social, área de serviço, 2 vagas de garagem coberta, portão eletrônico **R\$ 3.000,00**
Casa Comercial - Centro - Rua São Paulo, 2284 - Aproximadamente 160m2, com 5 salas, 2 wcs, espaço nos fundos com churrasqueira, quintal **R\$ 2.800,00**
Casa Comercial ou Residencial - Rua Recife, 1726 - casa em alvenaria com aproximadamente 127m², com 1 suíte, 2 dormitórios, sala, cozinha, wc social, área de serviço, garagem e amplo quintal **R\$ 1.800,00**
Casa em Santa Tereza - Av. Assunção, 684 - 03 dormitórios, sala, escritório, wc social, cozinha, área de serv., salão de festas com churrasqueira, forno e fogão a lenha, banheiro e despensa, piscina **R\$ 1.650,00**
Recanto Tropical - Rua Canela, 176 - 01 suíte, 02 dormitórios, sala, cozinha com pia, wc social, área de serviço, churrasqueira, garagem, quintal **R\$ 1.700,00**
Parque São Paulo - Rua Souza Naves, 1552 - 2 casas (frente e fundos) - casa frente com 01 suíte, 02 quartos, sala, cozinha, wc social, área de serviço. Casa fundos com 01 quarto, sala, cozinha, wc social, área de serviço, garagem **R\$ 1.500,00**
Parque São Paulo - Rua Souza Naves, 1552 - 2 casas (frente e fundos) - casa frente com 01 suíte, 02 quartos, sala, cozinha, wc social, área de serviço. Casa fundos com 01 quarto, sala, cozinha, wc social, área de serviço, garagem **R\$ 1.500,00**
Universitário - Rua Anita Garibaldi, 449 - 4 dormitórios, 2 salas, cozinha com armários, 2 wcs, depósito, área de serviço, 4 vagas de garagem **R\$ 1.000,00**
Parque São Paulo - Rua General Osório, 994 - 02 dormitórios, sala, cozinha, wc social, área de serviço, 02 vagas de garagem, churrasqueira **R\$ 1.000,00**
Claudete - Rua Hélio Richardi, 389 - 1 suíte, 2 dormitórios, sala, cozinha, área de serviço, wc social, 1 vaga de garagem **R\$ 1.000,00**
Canadá - Res. Vancouver - Rua Vicente Machado, 3557 - 1 suíte, 2 dormitórios, sala, cozinha, área de serviço e 1 vaga de garagem **R\$ 1.000,00**
Cidade Verde - Rua Jatobá, 156 - 1 suíte, 2 dormitórios, sala, cozinha, wc social, área de serviço, churrasqueira, garagem **R\$ 1.000,00**
Santa Tereza - Rua Curitiba/Bons, 241 - 1 suíte, 2 dormitórios, sala, cozinha, wc de serviço, área de serviço, churrasqueira, wc de serviço, despensa, 2 vagas de garagem **R\$ 800,00**
Parque São Paulo - Rua Carlos de Carvalho, 2333 - CASA DE MADEIRA - 1 suíte, 3 dormitórios, sala, cozinha, wc social, área de serviço, 3 vagas de garagem **R\$ 750,00**
Country - Rua Juracy Antonio Capra, 669 - 02 dormitórios, sala, cozinha, wc social, área de serviço, 01 vaga de garagem **R\$ 700,00**
XIV de Novembro - Rua Yucón, 835 - 2 dormitórios, sala, cozinha, área de serviço, wc social, 2 vagas de garagem sem cobertura **R\$ 650,00**
Cataratas - Rua Francisco Ignacio Fernandes, 51 - 3 dormitórios, sala, cozinha, wc social **R\$ 550,00**
Santa Cruz - Rua Xavantes, 1900 - 2 dormitórios, sala/cozinha, wc social, área de serviço, 1 vaga de garagem **R\$ 500,00**

APARTAMENTOS

Centro - Ed. Privilège - Rua Mato Grosso, 2687 apto 901 - 1 suíte máster, 2 suítes simples, sala ampla em 3 ambientes, lavabo, cozinha, área de serviço, dep. de empregada com wc, 2 vagas de garagem **R\$ 3.500,00**
Centro - Ed. Rosemount - Rua Pernambuco, 1374 - 1 suíte master com banheiro de hidromassagem, 2 suítes simples, 1 quarto, lavabo, ampla sala, sacada c/ churrasqueira integrada com a sala, cozinha c/ armários, lavanderia, 1 banheiro de serviço, instalação de ar-condicionado pronta, aquecimento a gás, todas as janelas em alumínio com persiana elétrica, 3 vagas de garagem **R\$ 3.500,00**
Centro - Ed. Porto Seguro - Rua João Pessoa, 61 apto 1502 - 1 suíte com closet e banheiro de hidromassagem, 2 dormitórios, bwc social, sala, lavabo, escritório com armários, cozinha com armários, área de serviço, quarto de serviço com bwc, sacada, 2 vagas de garagem, depósito, entrada social e de serviço. Condomínio com portaria 24 hrs, piscina, 2 salões de festas, 2 elevadores **R\$ 1.850,00**
Centro - Ed. Belatrix - Rua Presidente Kennedy, 717 - apto 802 (frente) - 1 suíte com closet, 1 dormitório, sala ampla, sacada com churrasqueira, área de serviço, 3 vagas de garagem, despensa **R\$ 1.800,00**
Centro - Ed. Sylvio Kissula - Rua Erechim, 1354 - 01 suíte, 02 dormitórios, sala, sacada com churrasqueira, cozinha com armários, wc social, área de serviço, 02 vagas de garagem, depósito **R\$ 1.800,00**
Centro - Ed. Guomar Rezende - Rua Barão do Cerro Azul, 1220 apto 202 - 1 suíte, 2 dormitórios, sala, cozinha c/ armários, sacada churrasqueira, wc social, área de serviço, 2 vagas de garagem **R\$ 1.600,00**
Centro - Ed. Avenida - Rua Marechal Deodoro, 3025 apto 806 - 01 suíte, 2 dormitórios, sala, cozinha com armários, wc social, área de serviço, 2 vagas de garagem **R\$ 1.600,00**
Centro - Ed. Belatrix - Rua Presidente Kennedy, 717 - apto 803 (fundos) - 1 suíte, 1 dormitório, sala ampla, sacada com churrasqueira, área de serviço, 2 vagas de garagem, despensa **R\$ 1.600,00**
Centro - Ed. Belatrix - Rua Presidente Kennedy, 717 - apto 804 (fundos) - 1 suíte, 1 dormitório, sala ampla, sacada com churrasqueira, área de serviço, 2 vagas de garagem, despensa **R\$ 1.600,00**
Neve - Ed. Blue Marine - apto 402 - 1 suíte, 2 dormitórios, sala, cozinha, sacada com churrasqueira, wc social, área de serviço, 2 vagas de

garagem **R\$ 1.300,00**
Centro - Ed. Belvedere - Rua Presidente Bernardes, 2557 apto 104 - 1 suíte, 2 dormitórios, sala, cozinha, área de serviço, wc social, 1 vaga de garagem **R\$ 1.200,00**
Ciro Nardi - Ed. Pongã - Rua General Osório, 2786 apto 21 - 1 suíte, 2 dormitórios, sala, cozinha, wc social, área de serviço, 1 vaga de garagem **R\$ 1.000,00**
Centro - Rua Santa Catarina, 1009 apto 01 - 2 dormitórios, sala, cozinha com pia e armário aéreo, área de serviço, wc social, 1 vaga de garagem **R\$ 850,00**
Neve - Ed. Ana Luíza - Rua Cuiabá, 3370 apto 13 (frente) - 2 dormitórios, sala, sacada com churrasqueira, área de serviço, wc social, 1 vaga de garagem **R\$ 850,00**
Centro - Rua Carlos de Carvalho, 3157 apto 202 - 2 dormitórios, sala, cozinha, wc social, área de serviço, dep. de empregada com wc, 1 vaga de garagem **R\$ 850,00**
Centro - Ed. Theobaldo Bresolin - Rua Erechim, 774 apto 11 - 3 dormitórios, sala, cozinha, lavabo, wc social, área de serviço, 1 vaga de garagem **R\$ 850,00**
Centro - Ed. Veredas - Rua Castro Alves, 1012 apto 04 - 02 dormitórios, sala, cozinha com churrasqueira, área de serviço, wc social, 01 vaga de garagem **R\$ 800,00**
Centro - Ed. Nair Augusta - Rua Santa Catarina, 987 apto 11 - 01 dormitório, sala, cozinha com pia e cooktop, área de serviço, wc social, 01 vaga de garagem **R\$ 800,00**
Centro - Ed. Poletti - Rua Presidente Bernardes, 2397 apto 303 - 02 dormitórios, sala, cozinha, wc social, área de serviço, 01 vaga de garagem **R\$ 800,00**
Neve - Rua Pio XII, 1701 apto 15 BI C - 1 suíte, 2 dormitórios, sala, cozinha com armários, wc social, área de serviço, 1 vaga de garagem **R\$ 800,00**
Centro - Ed. Itá - Rua São Paulo, 1411 apto 22 - 3 dormitórios, sala/copa, cozinha com armários, wc social, área de serviço, wc de serviço, 1 vaga de garagem **R\$ 750,00**
Ed. Limberger - Rua Francisco Ignacio Fernandes, 612 apto 33 - 2 dormitórios, sala, cozinha com armários e mesa, WC social, área de serviço, 1 vaga de garagem **R\$ 750,00**
Neve - Res. Águas Claras - Rua Marechal Deodoro, 1563 apto 13 BI 01 - 2 dormitórios, sala, cozinha com armários, wc social, área de serviço, 01 vaga de garagem **R\$ 700,00**
Coqueiral - Res. Oeste - Rua das Palmeiras, 4140 apto 42 BI 03 - 03 dormitórios sendo 01 com armário e cama, sala, cozinha com armários, wc social, área de serviço, 01 vaga de garagem **R\$ 700,00**
Neve - Rua Pio XII, 1701 apto 13 BI C - 1 suíte, 2 dormitórios, sala, cozinha com armários, wc social, área de serviço, 1 vaga de garagem **R\$ 650,00**
Maria Luíza - Rua Sandino Erasmo Amorim, 1698 apto 04 - 3 dormitórios, sala, copa/cozinha, wc social, área de serviço com wc, 01 vaga de garagem **R\$ 650,00**
São Cristóvão - Torre do Sol II - Rua José Bonifácio, 532 apto 92 - 2 dormitórios, sala, cozinha, wc social, área de serviço, e 1 vaga de garagem. Totalmente mobiliado **R\$ 650,00**
Neve - Res. Bariloche - Rua Curitiba, 1639 apto 12 BI 02 - 3 dormitórios, sala, cozinha, área de serviço, wc social, 1 vaga de garagem **R\$ 600,00**
Claudete - Res. Morada do Sol I - Rua Jorge Lacerda, 855 ap 12 - 3 dormitórios, sala, cozinha, wc social, área de serviço, 1 vaga de garagem **R\$ 550,00**
Neve - Ed. Lokateli - Rua Vitória, 1735 apto 44 - 02 dormitórios, sala, cozinha, sacada com churrasqueira, área de serviço, 01 vaga de garagem. Prédio com elevador **R\$ 550,00**
São Cristóvão - Ed. Torre do Sol I - Rua José Bonifácio, 532 apto 82 - Totalmente mobiliado. Com 02 dormitórios, sala, cozinha, wc social, área de serviço, 01 vaga de garagem **R\$ 500,00**

KITINETES

Fag - Rua João Kuloski, 488 - Unidades com e sem garagem - 1 suíte, sala, cozinha, área de serviço **R\$ 550,00**
Pacambu - Av. Rocha Pomo, 1336 - 03 unidades - 1 dormitório, sala/cozinha, WC social **R\$ 400,00**
Centro - Ed. Metrópoles - Rua Souza Naves, 4013 ap 126 - 1 dormitório, sala/cozinha, wc social **R\$ 400,00**

SALAS COMERCIAIS/BARRACÕES

Maria Luíza - Av. Carlos Gomes, 2177 - sala com 350m² com 3 wcs sendo 1 adaptado **R\$ 7.000,00**
Maria Luíza - Rua Prudente de Moraes, 230 (esquina com a Rua Joaquim Távora) - sala com 384m² com 2 banheiros sendo 1 adaptado **R\$ 5.500,00**
Centro - Rua Rio de Janeiro (próx. Ao Teatro Municipal) - sala com aprox. 130m², com mezanino e 2 wcs, 1 vaga de garagem **R\$ 3.300,00**
Centro - Galeria San Remo - Rua Santa Catarina, 904 - 2 unidades - com 160m² incluindo o mezanino - 2 wcs sociais **R\$ 2.300,00**
Recanto Tropical - Rua JK, 1615 - com aproximadamente 160m², com sala, 2 escritórios, 2 wcs, e estacionamento **R\$ 2.200,00**
Centro - Travessa Pe Champagnat esq. com Av. Brasil - slas 201, 203, 205 (unificadas) - com aprox. 160m2, com 3 salas, 2 wcs sendo 1 adaptado, copa e despensa **R\$ 2.000,00**
Centro - Rua Salgado Filho (quase esquina com a Av. Brasil) - sala com 90m² **R\$ 1.800,00**
Centro - Ed. Carniel - Rua Recife, 349 - sala com 80m² com 1 wc **R\$ 1.800,00**
C



PORTOSEGURO
IMOBILIÁRIA

VIVER BEM É COM A GENTE!

45 3225 3111

Rua Afonso Pena, 1854 | sala 02 | Centro | Cascavel - PR

www.portoseguroidiariaria.com



VENDA

IMÓVEIS PARA VENDA

APARTAMENTOS

Ed. Parc Lumiere - Rua Mato Grosso - Centro. Suite Simples, 2 Quartos, Closet, Sala Estar sacada. Com churrasqueira, Sala de Jantar com sacada, Cozinha Gourmet, Área de Serviço, BWC Suite Simples, BWC Social, BWC Lavabo. Com 2 vagas de garagens cobertas. Possui 281,96 m² de área total e 170,69 m² de área privativa..... **R\$ 3.700.000,00**

Ed. Monte Carlo Rua Minas Gerais Nº 1893 - Centro. Suite Master com sacada, 3 Suite Simples, Sala 2 Ambientes com sacada, Sala de Jantar, Sala Intima com sacada, Cozinha, Cozinha Compacta, Área de Serviço, Despensa, Dep. de Empregada, BWC Suite Master com Banheira, 3 BWC Suite Simples, BWC Lavabo. Com 3 vagas de garagens cobertas. Apartamento mobiliado. Possui 432,7 m² de área total e 304,48 m² de área privativa..... **R\$ 3.700.000,00**

Ed. Azzurro - Apto Nº 1001. Rua Rio Grande do Sul Nº 1792 - Centro. Suite Master com sacada, 2 Suite Simples com sacada, Sala 2 Ambientes com sacada, Sala de TV com sacada, Sala de Almogor, Hall com sacada, Cozinha Compacta, Cozinha com ilha, Copa, Área de Serviço Planejado, Estendal, BWC Suite Master, 2 BWC Suite Simples, BWC Lavabo, BWC de Serviço. Com 3 vagas de garagens cobertas. Apartamento mobiliado. Possui 945 m² de área total e 612 m² de área privativa..... **R\$ 3.700.000,00**

Ed. Solarpanema-Rua Riode Janeiro Nº 1012-Centro. SuiteMaster, 2 Suite Simples, Sala 2 Ambientes, sacada com churrasqueira, Sala 2 Ambientes com sacada, Cozinha Planejada, Área de Serviço, Dep. de Empregada, BWC Suite Simples, BWC Lavabo, BWC Dep. Empregada. Com 2 vagas de garagens cobertas. Apartamento mobiliado. Possui 364 m² de área total e 301 m² de área útil **R\$2.360.000,00**

Ed. Excelentissimo - Apto Nº 1001. Rua Carlos de Carvalho - Centro. Suite Master com sacada, 2 Suite Simples, Quarto, Sala 2 Ambientes com sacada, Sala de Jantar, Sala de TV com sacada, Cozinha Gourmet, Área de Serviço, BWC Suite Master com Banheira, 2 BWC Suite Simples, BWC Lavabo, BWC Dep. Empregada. Com 4 vagas de garagens cobertas. Apartamento mobiliado. Possui 445 m² de área total e 240,19 m² de área útil..... **R\$ 1.800.000,00**

Ed. Vila Medine Rua Minas Gerais Nº 1930 - Centro. Suite Master, Suite Simples, Closet, Sala Estar, Sala de Jantar, Cozinha, Área de Serviço, Dep. Comp. Empregada, BWC Suite Hidro com Banheira, BWC Suite Simples, BWC Social, BWC Lavabo, BWC de Serviço. Com 3 vagas de garagens cobertas. Apartamento semi mobiliado. Possui 291,35 m² de área total e 258,35 m² de área privativa..... **R\$ 1.800.000,00**

Ed. Ana Júlia - Apto Nº 803. Rua São João Filho Nº 2019 - Centro. Suite Master, Suite Simples, Quarto, Sala 3 Ambientes, Escritório, Adega, Cozinha com Ilha, Lavanderia, BWC Suite Hidro Banheira 2 Pessoas, 2 BWC Suite Simples, BWC Lavabo, BWC de Serviço. Com 4 vagas de garagens cobertas. Apartamento mobiliado. Possui 251 m² de área total e 216 m² de área privativa..... **R\$ 1.000.000,00**

Ed. Rosemount - Rua Pernambuco - Centro. 3 Suite Simples, Quarto, Sala 2 Ambientes, sacada com churrasqueira, Cozinha Gourmet, Área de Serviço, Despensa, 3 BWC Suite Simples, BWC Lavabo, BWC de Serviço. Com 3 vagas de garagens cobertas. Possui 310,28 m² de área total e 208,46 m² de área privativa..... **R\$ 900.000,00**

Ed. Contemporâneo - Apto Nº 801. Rua Carlos de Carvalho - Centro. Suite Master com sacada, 2 Suite Simples, Quarto, Sala 2 Ambientes, sacada com churrasqueira, Cozinha, Área de Serviço, BWC Suite Simples, BWC Social, BWC Lavabo. Com 2 vagas de garagens cobertas. Possui 241,02 m² de área total e 135,05 m² de área útil..... **R\$ 900.000,00**

Ed. Imperatriz Rua Olavo Bilac Nº 1319 - Centro. Suite com Hidro, 3 Quartos, Sala 4 Ambientes com sacada, Cozinha Planejada, Área de Serviço, Despensa, BWC Suite Hidro Banheira 2 Pessoas, BWC Social, BWC Lavabo, BWC de Serviço. Com 2 vagas de garagens cobertas. Semi mobiliado. Possui 254 m² de área total e 198 m² de área privativa..... **R\$ 900.000,00**

Ed. Duro Verde - Apto Nº 06. Rua Castro Alves Nº 2275 - Centro. Suite Master com sacada, Suite Simples com sacada, 2 Quarto com sacada, Sala 2 Ambientes com sacada, Sala de Estar, Sala de Escritório com sacada, Cozinha Planejada, Área de Serviço Planejado, Sala 2 Ambientes, Cozinha Gourmet, BWC Suite Master, BWC Suite Simples, BWC Social, BWC de Serviço. Com 2 vagas de garagens cobertas. Apartamento semi mobiliado. Possui 448,51 m² de área total e 308,55 m² de área privativa..... **R\$ 850.000,00**

Ed. Vila Medine - Apto Nº 301. Rua Minas Gerais Nº 1930 - Centro. Suite Master, 2 Suite Simples, Sala Estar, Sala de Jantar, Sala Intima, Cozinha, Área de Serviço, Dep. Comp. Empregada, BWC Suite Hidro com Banheira, 2 BWC Suite Simples, BWC Lavabo, BWC de Serviço. Com 2 vagas de garagens cobertas. Possui 291,35 m² de área total e 258,35 m² de área útil e 178,26 m² de área privativa..... **R\$ 830.000,00**

Ed. Bela Vista de Minas - Rua Minas Gerais Nº 1893 - Centro. Suite Master com sacada, 2 Suite Simples, Quarto, Sala 2 Ambientes com sacada, Sala de Jantar, Cozinha Planejada, Dep. Comp. Empregada, BWC Suite Master com Banheira, BWC Suite Simples, BWC Social, BWC Lavabo, BWC Dep. Empregada. Com 2 vagas de garagens cobertas. Apartamento semi mobiliado. Possui 269 m² de área total e 199 m² de área útil..... **R\$ 820.000,00**

Ed. Sylvio Kissula - Rua Erechim Nº 1354 - Centro. Suite Simples, 2 Quartos, Sala 2 Ambientes, sacada com churrasqueira e pia, Cozinha Planejada, Área de Serviço Planejado, BWC Suite Simples, BWC Social. Com 2 vagas de garagens cobertas. Possui 182,85 m² de área total e 104,2 m² de área útil..... **R\$ 820.000,00**

Ed. Azzurro Rio - Apto Nº 801. Rua Carlos de Carvalho - Centro. Suite Master com sacada, 2 Suite Simples, Quarto, Sala 2 Ambientes com sacada, Cozinha Planejada, Área de Serviço, Despensa, BWC Suite Simples, BWC Social, BWC Lavabo, BWC de Serviço. Com 2 vagas de garagens cobertas. Apartamento semi mobiliado. Possui 270,64 m² de área total e 186,21 m² de área útil..... **R\$ 780.000,00**

Ed. Geraldo Marques Saraiva - Apto Nº 1301. Rua Mato Grosso Nº 1825 - Centro. Suite Simples com sacada, Quarto, Quarto com sacada, Sala 2 Ambientes sacada. Com churrasqueira e pia, Cozinha, Área de Serviço, BWC Suite Simples, BWC Social. Com 2 vagas de garagens cobertas. Possui 202 m² de área total e 125 m² de área privativa..... **R\$ 620.000,00**

Ed. Infinito - Apto Nº 801. Rua Mato Grosso - Centro. Suite Simples, 2 Quartos, Sala Estar, Cozinha, Área de Serviço, BWC Suite Simples, BWC Social. Com 2 vagas de garagens cobertas. Possui 164,27 m² de área total e 88 m² de área útil..... **R\$ 520.000,00**

Ed. Village. Rua Antonio Alves Massaneiro Nº 474 - Centro. Suite Master, 2 Quartos, Sala Estar, Sala de Jantar, Escritório, Cozinha Planejada, Lavanderia, Dep. de Empregada, BWC Suite Hidro, BWC Dep. Empregada. Com 1 vaga de garagem coberta. Possui 223,37 m² de área total e 119,92 m² de área privativa..... **R\$ 520.000,00**

Ed. Portinari - Apto Nº 1102. Rua Recife Nº 81 - Centro. Suite com Hidro, 2 Quartos, Sala 2 ambientes, sacada com Churrasqueira e pia, Cozinha Planejada, Área de Serviço, Dep. Comp. Empregada, BWC Suite Hidro com Banheira, BWC Social, BWC Dep. empregada. Com 1 vaga de garagem coberta. Apartamento mobiliado. Possui 175,84 m² de área total e 122,88 m² de área privativa..... **R\$ 490.000,00**

Ed. Flor de Lótus - Apto Nº 304. Rua Voluntários da Pátria Nº 1705 - Centro. Suite Simples, 2 Quartos, Sala 2 Ambientes, sacada com churrasqueira e pia, Cozinha, Área de Serviço, BWC Suite Simples, BWC Social. Com 2 vagas de garagens cobertas. Possui 180,61 m² de área total e 119,92 m² de área privativa..... **R\$ 490.000,00**

Ed. Alto Leblon - Apto Nº 1205. Rua Rio de Janeiro Nº 956 - Centro. Suite Simples, Sala 2 Ambientes com sacada, Cozinha, Área de Serviço, BWC Suite Simples. Apartamento semi mobiliado..... **R\$ 450.000,00**

Ed. Anthes - Apto Nº 21. Rua Castro Alves - Centro. Suite Simples, 2 Quartos, Sala 2 Ambientes, Cozinha Planejada, Área de Serviço, Dep. de Empregada, BWC Suite Simples, BWC Social, BWC de Serviço. Com 1 vaga de garagem coberta. Apartamento semi mobiliado. Possui 155,62 m² de área total e 111,8 m² de área privativa..... **R\$ 430.000,00**

Ed. Monterey - Apto Nº 103. Rua Marechal Floriano Nº 3099 - Centro. Suite Simples, 2 Quartos, Sala 2 Ambientes. Com 2 vagas de garagem cobertas. Possui 147,15 m² de área total e 91,42 m² de área privativa..... **R\$ 390.000,00**

Ed. Amadeus - Apto Nº 31. Rua Carlos de Carvalho Nº 4394 - Centro. Suite Simples com sacada, 2 Quartos, Sala 2 Ambientes com sacada, Cozinha Planejada, Área de Serviço, Dep. de Empregada, BWC Suite Simples, BWC Social, BWC de Serviço. Com 2 vagas de garagens cobertas. Apartamento semi mobiliado. Possui 177 m² de área total e 130 m² de área privativa..... **R\$ 390.000,00**

Ed. Lirio - Apto Nº 31. Rua Belo Horizonte Nº 1854 - Centro. Suite Simples, 2 Quartos, Sala Estar, sacada com churrasqueira e pia, Sala de Jantar, Cozinha planejada, Área de Serviço Planejado, BWC Suite Simples, BWC Social. Com 2 vagas de garagens cobertas. Possui 147,15 m² de área total e 91,42 m² de área privativa..... **R\$ 360.000,00**

Ed. Ilhe de França - Apto Nº 1002. Rua Mato Grosso Nº 1880 - Centro. Suite Simples, 2 Quartos, Sala 2 Ambientes com sacada, Cozinha, Lavanderia, BWC Suite Simples, BWC Social. Com 1 vaga de garagem coberta. Possui 138,46 m² de área total e 91,27 m² de área privativa..... **R\$ 360.000,00**

Ed. Estrelita Rua da Bandeira Nº 767 - Região do Lago. Suite Simples, Quarto, Sala 2 Ambientes, Cozinha, Área de Serviço, BWC Suite Simples, BWC Social. Com 1 vaga de garagem coberta. Possui 113,22 m² de área total, 96,16 m² de área útil e 74,27 m² de área privativa..... **R\$ 370.000,00**

Ed. Bela Vista de Minas - Rua Minas Gerais Nº 1893 - Centro. Suite Simples, 2 Quartos, Sala 2 Ambientes, Cozinha, Área de Serviço, BWC Suite Simples, BWC Social. Com 2 vagas de garagens cobertas. Possui 140,33 m² de área total e 76,48 m² de área privativa..... **R\$ 350.000,00**

Ed. Alto do Lago - Apto Nº 104. Rua Terra Roxa Nº 640 - Bloco 1 - Pacaembu. Suite Simples, 2 Quartos, Sala Estar, Sala de Jantar, sacada com churrasqueira, Cozinha, Área de Serviço, BWC Suite Simples, BWC Social. Com 1 vaga de garagem coberta. Possui 109 m² de área total e 81 m² de área útil..... **R\$ 320.000,00**

Ed. Maria Isabel - Rua Rio de Janeiro Nº 2603 - Centro. 3 Quartos, Sala 2 ambientes com sacada, Cozinha Planejada, Lavanderia, BWC Social. Com 1 vaga de garagem coberta. Possui 155,51 m² de área total e 78,66 m² de área útil..... **R\$ 290.000,00**

Ed. Bourgoinville Rua Paraná Nº 804 - São Cristóvão. Suite Simples, 2 Quartos, Sala Estar, Sala de Jantar, Cozinha Planejada, Lavanderia, BWC Social. Com 1 vaga de garagem coberta. Possui 114,65 m² de área total e 73,71 m² de área útil..... **R\$ 280.000,00**

Ed. Studio I - Apto Nº 202. Rua Recife Nº 2732 - Centro. Suite Simples, Sala Estar, Cozinha Americana, Área de Serviço. Com 1 vaga de garagem coberta. Possui 108,77 m² de área total e 71,65 m² de área privativa..... **R\$ 270.000,00**

Ed. Studio I - Apto Nº 206. Rua Recife Nº 2732 - Centro. Suite Simples, Sala 2 Ambientes, Cozinha americana, BWC Social, BWC Lavabo. Com 1 vaga de garagem coberta. Possui 104,78 m² de área total e 68,65 m² de área privativa..... **R\$ 260.000,00**

Ed. Torre do Sol - Rua José Bonifácio Nº 532 - São Cristóvão. 3 Quartos, Sala Estar, Sala de Jantar, Cozinha, Lavanderia, BWC Social. Com 1 vaga de garagem coberta. Possui 135,45 m² de área total e 103 m² de área privativa..... **R\$ 195.000,00**

Ed. Santa Maria Rua da Lapa Nº 2862 - Centro. 3 Quartos, Sala 2 Ambientes, Cozinha, Lavanderia, BWC Social. Com 1 vaga de garagem coberta. Possui 94,75 m² de área total e 70 m² de área privativa..... **R\$ 220.000,00**

Ed. Rotherburg - Apto Nº 08. Rua Sete de Setembro Nº 4249 - Bloco A - Jd. Independência. 2 Quartos, Sala Estar, Sala de Jantar, Cozinha, Área de Serviço, BWC Social. Com 1 vaga de garagem coberta. Possui 98,61 m² de área total e 62,52 m² de área útil e 79,8 m² de área privativa..... **R\$ 205.000,00**

Ed. Vila Germania - Apto Nº 13. Rua Fortaleza Nº 3180 - Bloco H - Tropical. 2 Quartos, Sala 2 Ambientes, Cozinha Planejada, Área de Serviço, BWC Social. Apartamento semi mobiliado..... **R\$ 205.000,00**

Ed. Rafaela - Av. da Integração Nº 2491 - Alto Curitiba. 2 Quartos, Sala 2 Ambientes, sacada com churrasqueira, Cozinha Planejada, BWC Social. Com 1 vaga de garagem coberta. Apartamento semi mobiliado. Possui 78,89 m² de área total e 47,01 m² de área útil..... **R\$ 191.000,00**

Ed. Satélite - Apto Nº 32. Rua Catanduvas Nº 381 - São Cristóvão. 2 Quartos, Sala e Cozinha conjugada, Área de Serviço, BWC Social. Com 1 vaga de garagem coberta. Apartamento semi mobiliado. Possui 49,69 m² de área total e 39,63 m² de área privativa..... **R\$ 180.000,00**

Ed. Germano Saroli - Apto Nº 1302 Rua Carlos de Carvalho Nº 3950 - Centro. Quarto, Sala 2 Ambientes, Cozinha, Lavanderia, BWC Social. Com 1 vaga de garagem coberta. Apartamento mobiliado. Possui 71,38 m² de área total..... **R\$ 150.000,00**

Ed. Residencial Alto Da Fag - Apto 103. Rua João Kuloski Nº 488 - Fag. 1 Suite Simples, Sala e Cozinha conjugada..... **R\$ 150.000,00**

Ed. Foz do Iguaçu - Apto Nº 41. Rua Fortaleza Nº 3584 - Bloco D2 - Tropical. 2 Quartos, Sala 1 Ambiente, Cozinha, Área de Serviço, BWC Social. Com 1 vaga de garagem coberta. Possui 66,39 m² de área total e 16,73 m² de área útil e 49,65 m² de área privativa..... **R\$ 130.000,00**

Ed. Cruzeiro do Sul - Apto Nº 85. Rua Souza Naves Nº 4044 - Centro. Sala 1 Ambiente, Cozinha, BWC Social. Possui 22,86 m² de área útil..... **R\$ 70.000,00**

CASAS E SOBRADOS

Casa Cond. Vinicius de Moraes. Rua Jurcy Antonio Capra Nº 861 - Country. Suite Master, 3 Suites Simples, Closet, Sala Estar, Sala de Jantar, Sala Intima, Escritório, Cozinha, Copa, Área de Serviço, Dep. de Empregada, BWC Suite Master, 3 BWC Suite Simples, BWC Social, BWC Lavabo. Com 4 vagas de garagens cobertas. Com 540 m² de área construída e 470 m² de área do terreno..... **R\$ 2.800.000,00**

Casa Cond. Lago Dourado Rua Terra Roxa Nº 1425 - Região do Lago. Suite Master, Suite Simples, 2 Quartos, Closet, Sala Estar, Sala de Jantar, Sala de TV, Sala Intima, Escritório, Cozinha, Copa, Área de Serviço, Dep. de Empregada, BWC Suite Master, Suite Simples, BWC Lavabo, BWC de Serviço. Com 2 vagas de garagens cobertas. Com 402,89 m² de área construída e 1600 m² de área do terreno..... **R\$ 2.600.000,00**

Casa Rua Santa Catarina Nº 2374 - Centro. Suite Master, 2 Suite Simples, Quarto, Closet, Sala Estar, Sala de Jantar, Sala Intima, Escritório, Cozinha, Área de Serviço, Dep. de Empregada, BWC Suite Master, 2 BWC Suite Simples, BWC Social, BWC Lavabo, BWC de Serviço. Com 4 vagas de garagens cobertas. Semi mobiliado. Com 385 m² de área total e 640 m² de área do terreno..... **R\$ 1.950.000,00**

Sobrado Cond. Treviso - Av. Tito Muffato - FAG. Suite Master, 3 Suite Simples, Closet, Sala 3 Ambientes, Sala Intima, Escritório, Cozinha Planejada, Cozinha Gourmet, Lavanderia, Despensa, BWC Social, BWC de Serviço. Com 3 vagas de garagens cobertas. Semi mobiliado. Com 343 m² de área construída..... **R\$ 1.800.000,00**

Casa Rua Recife Nº 587 - Centro. 2 Suite Simples, 3 Quartos, Sala 4 Ambientes, 2 Cozinha Planejadas, 3 BWC Suite Simples, BWC Demi-Suite, BWC Social. Com 6 vagas de garagens cobertas. Semi mobiliado. Com 387 m² de área construída e 450 m² de área do terreno..... **R\$ 1.800.000,00**

Sobrado Rua Figueira Nº 109 - Jd. Tropical. Suite Master com sacada, Suite Simples, 2 Quartos, Sala 3 Ambientes, Escritório, Mezanino, Cozinha Planejada, Área de Serviço, Despensa, BWC Suite hidro banheira retangular, BWC Suite Simples, BWC Social, BWC de Serviço. Com 2 vagas de garagens cobertas e 2 vagas de garagens descobertas. Semi mobiliado. Possui Edícula com despensa, churrasqueira, pia, balcão. Com 368 m² de área construída e 541 m² de área do terreno..... **R\$ 1.300.000,00**

Casa Rua Rafael Picoli - Country 3 Suite Simples, 2 Quartos, Sala 2 Ambientes, Sala de Jantar, Sala de TV, Cozinha, Cozinha Gourmet, Área de Serviço, Lavanderia, 3 BWC Suite Simples, BWC Lava. Com 600 m² de área construída e 862,5 m² de área do terreno..... **R\$ 1.200.000,00**

Casa Rua Teresopolis - Tropical. Suite Simples, 2 Quartos, Sala Estar, Sala de Jantar, Cozinha, BWC Suite Simples, BWC Social. Com 2 vagas de garagens cobertas. Com 330 m² de área construída e 660,5 m² de área do terreno..... **R\$ 1.150.000,00**

Casa Rua Siqueira Campos Nº 2086 - Country. Suite Master, 2 Quartos, Closet, Sala Estar, Sala de Jantar, Escritório, Cozinha Gourmet, Área de Serviço Planejado, Despensa, BWC Suite Master, BWC Demi-Suite, BWC Lavabo, BWC de Serviço. Com 3 vagas de garagens cobertas. Com 3 vagas de garagens descobertas. Mobiliado. Com 236,62 m² de área construída e 700 m² de área do terreno..... **R\$ 1.100.000,00**

Sobrado Rua das Hortências Nº 399 - Tropical. Suite Master com sacada, 2 Quartos, Closet, Sala 2 Ambientes, Sala Estar, Cozinha Planejada, Área de Serviço, BWC Suite Master, BWC Social, BWC Lavabo. Com 4 vagas de garagens cobertas. Semi mobiliado. Com 200 m² de área construída e 536 m² de área do terreno..... **R\$ 950.000,00**

Casa Rua Itajai - Universitário. Suite Master, 2 Suite Simples, Sala Estar, Sala de Jantar, Cozinha Planejada, Área de Serviço, BWC Suite Master, 2 BWC Suite Simples, 2 BWC Lavabo. Com 2 vagas de garagens cobertas. Com 2 vagas de garagens descobertas. Semi mobiliado. Com 180 m² de área construída e 360 m² de área do terreno..... **R\$ 840.000,00**

Casa Rua Carlos Nitzko Nº 421 - Jd. Maria Luiza. Suite Simples, 2 Quartos, Sala 1 Ambiente, Sala de Jantar, Cozinha Planejada, Lavanderia, BWC Suite Simples, BWC Social, BWC de Serviço. Com 1 vaga de garagem coberta. Com 3 vagas de garagens descobertas. Possui Edícula com sacada, churrasqueira, pia, balcão..... **R\$ 830.000,00**

Casa Rua Pitanguinhas Nº 52 - Recanto Tropical. Suite com Hidro, 3 Quartos, Sala 3 Ambientes, Cozinha Planejada, Estendal, BWC Suite Hidro Banheira Retangular, BWC Social, BWC Lavabo. Com 2 vagas de garagens cobertas. Com 2 vagas de garagens descobertas. Semi mobiliado. Possui Edícula com quarto, despensa, churrasqueira, pia, balcão. Com 262,31 m² de área construída e 519,82 m² de área do terreno..... **R\$ 780.000,00**

Sobrado Rua Pioneiros Jd. Porto Seguro. Suite Simples com sacada, 2 Quartos, Sala de Estar, Sala de Almogor, Cozinha Gourmet, Lavanderia. Com 2 vagas de garagens cobertas. Semi mobiliado. Possui Edícula com Churrasqueira, Pia, Balcão, 200 m² de área construída e 190 m² de área do terreno..... **R\$ 750.000,00**

Casa Rua dos Pracinhas Nº 225 - Região do Lago. 2 Suite Simples, Quarto, Sala Estar, Sala de Jantar, Sala de TV, Escritório, Cozinha Planejada, Copa, Área de Serviço, BWC Suite Hidro, BWC Social, BWC de Serviço. Com 2 vagas de garagens descobertas. Semi mobiliado. Possui Edícula com bwc. Com 158,22 m² de área construída e 532,5 m² de área do terreno..... **R\$ 700.000,00**

Casa Estrada Rio da Paz - Jd. Universitário. Suite Simples, 3 Quartos, Closet, Sala Estar, Sala de Jantar, Cozinha Planejada, Área de Serviço, BWC Suite Simples, BWC Social. Com 2 vagas de garagens cobertas. Com 3 vagas de garagens descobertas. Semi mobiliado. Com 242 m² de área construída + 48 m² de Edícula e 420 m² de área do terreno..... **R\$ 580.000,00**

Casa Rua Manoel Manoel - São Cristóvão. Suite Master, Suite Simples, Quarto, Closet, Sala 2 Ambientes, Cozinha Planejada, Área de Serviço, BWC Lavabo. Com 1 vaga de garagem coberta. Mobiliado. Com 150 m² de área construída e 165 m² de área do terreno..... **R\$ 520.000,00**

Casa Rua Pedro Ivo Nº 2644 - Country. Suite Simples, 2 Quartos, Closet, Sala 2 Ambientes, Cozinha, Área de Serviço, BWC Suite Simples, BWC Social, BWC Lavabo. Com 2 vagas de garagens cobertas. Semi mobiliado. Com 146 m² de área construída..... **R\$ 490.000,00**

Casa Rua Cuiabá Nº 964 - Jd. Maria Luiza. 3 Quartos, Sala 1 Ambiente, Cozinha, Copa, BWC Social, BWC de Serviço. Com 2 vagas de garagens cobertas. Com 170,54 m² de área construída e 375 m² de área do terreno..... **R\$ 480.000,00**

Sobrado Rua São Luiz Nº 2831 - Jd. Cristal. Suite Simples, 2 Quartos, Sala 2 Ambientes, Cozinha Planejada, Área de Serviço, BWC Suite Simples, BWC Social, BWC Lavabo, BWC de Serviço. Com 2 vagas de garagens cobertas. Possui Edícula com Cozinha Planejada, Pia, Balcão..... **R\$ 450.000,00**

Casa Rua Chaves - Jd. Primavera. Com 150,33 m² de área construída e 116,25 m² de área do terreno..... **R\$ 450.000,00**

Casa Cond. Vila Piemonte - Rua Salgado Filho Nº 3661 - Claudete. Suite Simples, 2 Quartos, Sala 2 Ambientes, Cozinha, Lavanderia, BWC Social, BWC Lavabo. Com 1 vaga de garagem coberta. Com 1 vaga de garagem descoberta. Com 104 m² de área construída, 146 m² de área total e 106 m² de área do terreno..... **R\$ 450.000,00**

Casa Rua Flavio Sergio Rotta Nº 565 - Jd. Novo Milênio. Suite Simples, 2 Quartos, Sala 1 Ambiente, Sala de Jantar, Cozinha, Lavanderia, BWC Suite Simples, BWC Social, BWC Lavabo. Com 1 vaga de garagem coberta. Com 1 vaga de garagem descoberta. Semi mobiliado. Possui Edícula com churrasqueira, pia, balcão. Com 141,29 m² de área construída e 122,00 m² de área do terreno..... **R\$ 450.000,00**

Duplex Rua Aramis Athaide Nº 403 - São Cristóvão. Suite Simples com sacada, 2 Quartos, Sala 2 Ambientes, Cozinha, Área de Serviço, BWC Suite Simples, BWC Social, BWC Lavabo. Com 2 vagas de garagens cobertas. Com 183 m² de área construída..... **R\$ 420.000,00**

Casa Rua Salgado Filho Nº 3994 - Cancelli. Suite Simples, 3 Quartos, Sala 3 Ambientes, Sala de TV, Cozinha Planejada, Área de Serviço, Despensa, BWC Suite Simples, 2 BWC Social. Com 2 vagas de garagens cobertas. Com 1 vaga de garagem descoberta. Semi mobiliado. Possui Edícula com quarto, bwc, despensa, churrasqueira, pia, balcão. Com 174,05 m² de área total e 672 m² de área do terreno..... **R\$ 400.000,00**

Casa Rua Leopoldo - São Cristóvão. Suite Simples, Quarto, Closet, Sala 2 Ambientes, Cozinha Planejada, Área de Serviço, BWC Social. Com 1 vaga de garagem descoberta. Com 95,89 m² de área construída e 192 m² de área do terreno..... **R\$ 380.000,00**

Casa Rua Sete de Setembro Nº 592 - Pq. São Paulo. 3 Quartos, Sala 1 Ambiente, Cozinha, Lavanderia, BWC Social. Com 1 vaga de garagem coberta. Com 4 vagas de garagens descobertas. Com 402 m² de área do terreno..... **R\$ 265.000,00**

Casa Rua Edson Luiz Favarin Nº 1422 - Jd. Universitário. 3 Quartos, Sala 1 Ambiente, Cozinha Planejada, Lavanderia, BWC Social. Com 1 vaga de garagem coberta. Semi mobiliado. Com 73,98 m² de área construída..... **R\$ 245.000,00**

Casa Rua Estanislau Cidral Nº 1397 - Santa Cruz. 3 Quartos, Sala Estar, Cozinha, Área de Serviço, BWC Suite Simples, BWC Social. Com 1 vaga de garagem coberta. Possui 144,44 m² de área construída e 107,38 m² de área do terreno..... **R\$ 240.000,00**

Casa Rua Sul Nº 2038 - Jardim Itália. 2 Quartos, Sala 1 Ambiente, Cozinha, Lavanderia, Despensa, BWC Social. Espaço Gourmet, BWC(s), despensa, churrasqueira, pia, balcão. Com 100,01 m² de área construída + 47,99 m² de Edícula e 148 m² de área total e 372 m² de área do terreno..... **R\$ 225.000,00**

Casa Rua Itália Nº 108 - Jd. Veneza. 2 Quartos, Sala 1 Ambiente, Cozinha Planejada, BWC Social. Com 1 vaga de garagem coberta. Com 1 vaga de garagem descoberta..... **R\$ 190.000,00**

Casa Rua Tomas Edison Nº 69 - Jd. Jaborá. 3 Quartos, Sala 1 Ambiente, Cozinha, Área de Serviço, BWC Social. Com 2 vagas de garagens cobertas. Possui 141,16 m² de área construída e 107,38 m² de área do terreno..... **R\$ 180.000,00**

Casa Residencial Biguetti Rua David Mascaro Nº 740 - Jd. Veneza. Suite Simples, 2 Quartos, Sala 2 Ambientes, Cozinha, Lavanderia, BWC Suite Simples, BWC Social. Com 2 vagas de garagens cobertas. Com 57,6 m² de área construída totalizando..... **R\$ 150.000,00**

PRÉDIOS E SALAS COMERCIAIS

Barracão Rua Ary Tanaka Biazetto. Possui escritório, casa para caseiro e banheiros. Com 4866 m² de área total e 2100 m² de área útil..... **R\$ 3.940.000,00**

Barracão Cataratas. Com 1134,76 m² de área total. Releitoria, Sala de TV, estacionamento, amplos banheiros, salas para escritórios, sala de reuniões, pronto para instalação de logística, indústria ou depósito comercial..... **R\$ 2.400.000,00**

Sala Edifício Felipe Adura Rua Paraná Nº 2361 - Centro. Com 1 vaga de garagem coberta..... **R\$ 550.000,00**

TERRENOS E CHACARAS

Chácara Rua Coriolano Ferreira Santos Santiago - Santa Felicidade - Cascavel - PR. Área de 24200 M². Salão de Festas com churrasqueira, louça personalizada, quadra de futebol de areia, açude com taipa, poço artesiano, casa de hospedes, casa para caseiro, pomar com varias arvores frutíferas, horta, área para caminhada, portão eletrônico..... **R\$ 2.500.000,00**

Chácara BR 277 - Cascavel - PR. Área de 11,5 Alq. Possui casa de Alvenaria de 140M² e Barracão 200M²..... **R\$ 880.000,00**

Terreno Br 467 Cataratas - Lote/Data: 02 - Quadra: 01. Terreno Comercial. Área total de 4800 m²..... **R\$ 2.250.000,00**

Terreno Rua Recife - Centro. Área total de 525 m². Com medidas de 15 m largura por 35 m de comprimento..... **R\$ 1.500.000,00**

Terreno Rua Pedro Ivo Nº 1826 Country - Área total de 862,5 m². Com medidas de 15 m largura por 57,5 m de comprimento. Possui piscina..... **R\$ 900.000,00**

Terreno Rua Pedro Americo - Centro - Lote/Data: 10 - Quadra: 03. Área total de 1000 m². Com medidas de 20 m largura por 50 m de comprimento..... **R\$ 50.000,00**

Terreno Rua Boa. Com 100 m² de área construída e 387,23 m² de área do terreno por 36 m de comprimento..... **R\$ 60.000,00**

Terreno Rua Hilário Zardo - Centro - Área total de 560 m². Com medidas de 14 m largura por 40 m de comprimento..... **R\$ 615.000,00**

Terreno Rua Cassiano Jorge Fernandes Nº1730 Jd. Maria Luiza - Lote/Data: 19 - Quadra: 06. Área total de 414 m². Com medidas de 12 m largura por 34,5 m de comprimento..... **R\$ 380.000,00**

Terreno Rua Vitoria - Centro - Lote/Data: 20 - Quadra: 512. Área total de 393,75 m². Com medidas de 11,25 m largura por 35 m de comprimento..... **R\$ 310.000,00**

Terreno Rua Amarildo Passos Nº371 FAG - Lote/Data: 0023 - Quadra: 0021. Área total de 560 m². Com 14 m largura por 35 m de comprimento..... **R\$ 300.000,00**

Terreno Rua Estanislau Chervinski Nº 504 Cataratas - Lote/Data: 05 - Quadra: 04. Área total de 360 m². Com medidas de 15 m largura por 24 m de comprimento..... **R\$ 235.900,00**

Terreno Cond. Aquarela do Brasil - Rua Abelle Moysés Somensi Nº 201 Cascavel Velho - Lote/Data: 13 - Quadra: 06. Área total de 300 m². Com medidas de 15 m largura por 20 m de comprimento..... **R\$ 220.000,00**

Terreno Rua Lajes. Jd. Santa Catarina - Lote/Data: 04 - Quadra: 09. Terreno - Área total de 491,56 m². Possui Água, Asfalto, Esgoto..... **R\$ 180.000,00**

Terreno Rua Soldado Luiz Gonzaga Nº 531 Santa Felicidade - Lote/Data: 14 - Quadra: 40. Área total de 366 m². Com medidas de 12 m largura por 30,5 m de comprimento..... **R\$ 150.000,00**



Loja LZK à venda.

Imóvel comercial no coração da Avenida Brasil. Para mais informações, entre em contato conosco:
45 3225-3111



portoseguroidiariaria.com
R. Afonso Pena, 1854, Sala 02 - Cascavel/Pr



PORTOSEGURO
IMOBILIÁRIA

VIVER BEM É COM A GENTE!

CRECI 4573-J

45 3225 3111

Rua Afonso Pena, 1854 | sala 02 | Centro | Cascavel - PR

www.portoseguroi imobiliaria.com



LOCAÇÃO

IMÓVEIS PARA LOCAÇÃO

APARTAMENTOS

Ed. Grand China - R. Nereu Ramos, 848 - Apto 12 -Neva -quarto, sala, Cozinha, BWC Social,lavanderia. Com 1 vaga de garagem R\$ 390,00 + Cond.

Ed. Grand China - R. Nereu Ramos, 848 - Apto 32 -Neva - quarto, sala, Cozinha, BWC Social, Lavanderia 1 vaga de garagem coberta..... R\$ 390,00 + Cond

Ed. Grand China - R. Nereu Ramos, 848 - Apto 32 -Neva - quarto, sala, Cozinha, BWC Social, 1 vaga de garagem coberta,lavanderia R\$ 390,00 + Cond.

Ed. Grand China - R. Nereu Ramos, 848 - Apto 22 -Neva - quarto, sala, Cozinha, BWC Social, 1 vaga de garagem coberta,lavanderia R\$ 390,00 + Cond.

ED. GRAND CHINA - Apto 13 - R. NEREU RAMOS 848 - VL TOLENTINO - Quarto, Sala 1 Ambiente, Cozinha, BWC Social. Com 1 vaga de garagem coberta..... R\$ 400,00 + Cond.

ED. RES.CASCVEL - Apto 44 -R. FRANCISCO BARTINIK , 1947 - Bloco C-1 - PQ VERDE - 3 Quartos, Sala 1 Ambiente, Cozinha, Lavanderia, BWC Social. Com 1 vaga de garagem coberta..... R\$ 400,00 + Cond.

ED. JOÃO CARLOS - Apto 01. R. PRESIDENTE BERNARDES 2372 -CENTRO. 1 Quarto, Sala 1 Ambiente, Cozinha, BWC Social R\$ 400,00 + Cond.

ED. CARMO - Apto 06. R. SOUZA NAVES, 3705 - CENTRO - Quarto, Sala, Cozinha, BWC Social. ... R\$ 400,00 + Cond.

ED. RESIDENCIAL JOAO DE BARRO - Apto402 - R. CARLOS BARTOLOMEU CANCELLI , 993 - Bloco 12 - CANCELLI - 2 Quartos, Sala 1 Ambiente, Cozinha, Lavanderia, BWC Social. Com 1 vaga de garagem coberta R\$ 420,00 + Cond.

ED. CARMO - Apto 07. R. SOUZA NAVES, 3705 - CENTRO - Quarto, Sala, Cozinha, BWC Social. Apartamento semi mobiliado R\$ 450,00 + Cond.

ED EDIFICIO REIS - Apto05 -R. RIO GRANDE DO SUL , 824 - CENTRO - 1 Quarto, Sala e Cozinha conjugada, BWC Social..... R\$ 450,00 + Cond.

ED. JOÃO CARLOS - Apto04 - R. PRESIDENTE BERNARDES , 2372 - CENTRO - 1 Quarto , Cozinha, BWC Social..... R\$ 450,00 + Cond.

ED. ALMADEN - Apto 62 -R RIO GRANDE DO SUL , 2193 - CENTRO - 1 Quarto , Sala 1 Ambiente com sacada, Cozinha, Área de Serviço, BWC Social. Com 1 vaga de garagem coberta R\$ 480,00 + cond.

ED. ALMADEN - Apto 13 -R RIO GRANDE DO SUL , 2193 - CENTRO - 1 Quarto , Sala 1 Ambiente com sacada, Cozinha, Área de Serviço, BWC Social. Com 1 vaga de garagem coberta R\$ 480,00 + cond.

ED. RES.CASCVEL - Apto21 -R. FRANCISCO BARTINIK , 1947 - Bloco D-1 - PQ VERDE - 2 Quartos , Sala 1 Ambiente, Cozinha, Lavanderia, BWC Social..... R\$ 480,00+ Cond.

ED. Francisco Vaccas - Av. Brasil, 5431- Apto 42 - Centro -1 Quarto, Sala e Cozinha conjugada, BWC Social R\$ 500,00 + Cond.

ED. MARCON - Apto202 R. DUQUE DE CAXIAS , 688 - CENTRO - Suíte Simples, Sala 1 Ambiente com sacada, Cozinha, Área de Serviço, BWC Suíte Simples R\$ 500,00 + Cond.

ED. GERMANO SAROLLI - Rua Carlos De Carvalho, 3950 - Apto 1302 - Centro- Quarto, Sala 1 Ambiente, Cozinha, BWC Social. Com 1 vaga de garagem coberta. Apartamento mobiliado R\$ 500,00 + Cond.

D. RES. UNIVERSITÁRIO - Apto207 - AV. FAG Nº 212 - FAG - Quarto , Sala 1 Ambiente, Cozinha, BWC Social. Com 1 vaga de garagem coberta..... R\$ 500,00 + Cond.

ED. SANTA MARIA- Apto 09 - B - R. DA LAPA2862 - CENTRO-Quarto , Sala e Cozinha conjugada com sacada, Área de Serviço, BWC Social. R\$ 500,00 + Cond.

ED. João Carlos - R. Presidente Bernardes, 2372 - Apto 13 - Centro -2 Quartos, Sala 1 Ambiente, Cozinha, Área de Serviço, BWC Social. R\$ 520,00 + Cond.

ED. João Carlos - R. Presidente Bernardes, 2372 - Apto 12 - Centro -2 Quartos, Sala 1 Ambiente, Cozinha, Área de Serviço, BWC Social. R\$ 520,00 + Cond.

ED. JOÃO CARLOS - Apto 14. R. PRESIDENTE BERNARDES 2372 -CENTRO. Quarto, 1 Sala 1 Ambiente, Cozinha, ÁREA de Serviço, BWC Social. Com 1 vaga de garagem coberta R\$ 550,00 + Cond.

ED. Residencial Lokatelli - R. Vitória, 1735 -Apto 32- Neva -2 Quartos, Sala 1 Ambiente com sacada, Cozinha, Lavanderia, BWC Social. Com 1 vaga de garagem coberta R\$ 550,00 + Cond.

ED. BARÃO - Apto02 -R. BARÃO DO CERRO AZUL , 784 - CENTRO - 1 Quarto , Sala e Cozinha conjugada, BWC Social. Com 1 vaga de garagem coberta..... R\$ 550,00 + Cond.

ED. Germano Sarolli - Rua Carlos De Carvalho, 3950 - Apto903- Centro- Quarto, Sala 1 Ambiente, Cozinha, BWC Social. Com 1 vaga de garagem coberta. Apartamento mobiliado R\$ 580,00 + Cond.

ED. EDIFÍCIO REIS - Apto08 - R.RIO GRANDE DO SUL , 824 - CENTRO - 2 Quartos, Sala 1 Ambiente, Cozinha, Lavanderia, BWC Social. R\$ 600,00 + Cond.

ED. JOÃO CARLOS - Apto 02 - R. PRESIDENTE BERNARDES2372 - CENTRO. 2 Quartos , Sala 1 Ambiente, Cozinha, Área de Serviço, BWC Social. R\$ 600,00 + Cond.

ED. JOÃO CARLOS - Apto 10 - R. PRESIDENTE BERNARDES 2372 - CENTRO - 2 Quartos , Sala 1 Ambiente, Cozinha, Área de Serviço, BWC Social. R\$ 600,00 + Cond.

ED FRANCISCO VACCAS - AV BRASIL Nº 5431 APTO 29 - CENTRO.2 Quarto, Sala, Cozinha, Lavanderia, 2 BWC Social. R\$ 600,00 + Cond.

SOBRE LOJA 2206 - Apto21 -R. MARECHAL CÂNDIDO RONDON , 2206 - CENTRO - Quarto, Sala 1 Ambiente, Cozinha, Lavanderia, BWC Social. R\$ 600,00 + Cond.

ED. TORRE DO SOL II - Apto85 -R. JOSÉ BONIFÁCIO , 476 - SÃO CRISTÓVÃO - 2 Quartos , Sala 1 Ambiente, Cozinha, BWC Social. Com 1 vaga de garagem coberta..... R\$ 600,00 + Cond.

ED. VISCONDE DE GUARAPUAVA - Apto 05 - R. VISCONDE DE GUARAPUAVA 2865 - CENTRO. 2 Quartos, Sala 1 Ambiente, Cozinha, Área de Serviço, BWC Social. Com 1 vaga de garagem coberta..... R\$ 600,00 + Cond.

ED. THEOBALDO BRESOLIN- Apto 23 - R. ERECHIM, 774 - CENTRO - 2 Quarto, Sala C/ Sacada, Cozinha, Lavanderia, BWC Lavabo, BWC Social. Com 1 vaga de Garagem Coberta..... R\$ 650,00 + Cond.

ED. RES. UNIVERSITÁRIO - Apto 109 - AV. FAG , 212 - FAG - 1 Quarto , Sala 1 Ambiente, Cozinha, BWC Social. Com 1 vaga de garagem coberta..... R\$ 650,00+ Cond.

ED. GIRASSOL - Apto16 A -R. PERNAMBUCO , 49 - CENTRO - Suíte Simples, 2 Quartos , Sala 1 Ambiente, Cozinha, BWC Suíte Simples, BWC Social. R\$ 650,00 + Cond.

ED. SATELITE - Apto32- R. CATANDUVAS , 381 - SÃO CRISTÓVÃO - 2 Quartos , Sala e Cozinha conjugada, Área de Serviço, BWC Social. Com 1 vaga de garagem coberta..... R\$ 680,00 + Cond.

ED. RESIDENCIAL ISABELLE - Apto 06 -R. RECIFE , 2912 - COQUEIRAL - 2 Quartos, Sala, Cozinha, Área de Serviço, BWC Social. Com 1 vaga de garagem descoberta R\$ 650,00 + Cond.

ED. RESIDENCIAL ISABELLE - Apto 05 -R. RECIFE , 2912 - COQUEIRAL - 2 Quartos, Sala, Cozinha, Área de Serviço, BWC Social. Com 1 vaga de garagem descoberta R\$ 650,00 + Cond.

ED. RESIDENCIAL ISABELLE - Apto 02. R. RECIFE 2912 - COQUEIRAL. - 2 Quartos, Sala 1 Ambiente, Cozinha, Área de Serviço, 1 BWC Social. Com 1 vaga de garagem descoberta..... R\$ 650,00 + Cond.

ED. RESIDENCIAL ISABELLE - Apto 04. R. RECIFE 2912 - COQUEIRAL. - 2 Quartos, Sala 1 Ambiente, Cozinha, Área de Serviço, 1 BWC Social. Com 1 vaga de garagem descoberta..... R\$ 650,00 + Cond.

ED. RESIDENCIAL VILA FLORENZA II - Apto101 - R EMIR SFAIR , 515 - FAG - 2 Quartos , Sala 1 Ambiente, Cozinha Americana, Lavanderia, 1BWC Social. Com 1 vaga de garagem descoberta R\$ 750,00 + Cond.

ED. BOUNGAVILLEA - Apto401 - R. PARANÁ , 731 - CENTRO - Suíte Simples, 2 Quartos , Sala Estar, Sala de Jantar, Cozinha Planejada, Lavanderia, BWC Social. Com 1 vaga de garagem coberta. Apartamento semi mobiliado R\$ 750,00 + Cond.

ED. STUDIO I - Apto206 - R. RECIFE , 2732 - CENTRO - Quarto , Sala 1 Ambiente, Cozinha Americana, BWC Social, Lavabo. Com 1 vaga de garagem coberta. Apartamento semi mobiliado R\$ 750,00 + Cond.

ED. VIENA - Apto 33 -R.SANTA CATARINA , 245 - CENTRO - 2 Quartos, Sala 1 Ambiente com sacada, Cozinha, Área de Serviço, BWC Social. Com 1 vaga de garagem coberta..... R\$ 800,00+ Cond.

ED. SANTA MARIA- Apto 0 5 - R. DA LAPA , 2862 - Bloco A - CENTRO - 3 Quartos , Sala 2 Ambientes, Cozinha, Lavanderia, BWC Social. Com 1 vaga de garagem coberta..... R\$ 800,00+ Cond.

ED. STUDIO I - Apto 202 -R. RECIFE , 2732 - CENTRO - Quarto , Sala 1 Ambiente, Cozinha Americana, BWC Social. Com 1 vaga de garagem coberta R\$ 800,00 + Cond.

ED. PRIMAVERA - Apto01 -R. RIO DE JANEIRO , 765 - CENTRO - Suíte Simples, Quarto , Sala 1 Ambiente com sacada, Cozinha, Área de Serviço, BWC Suíte Simples, BWC Social. Com 1 vaga de garagem coberta R\$ 850,00 + Cond.

ED. EDIFÍCIO ALFREDO NEPPEL - Apto 102 - R. MATO GROSSO 541 - SÃO CRISTÓVÃO - Suíte Simples, 2 Quartos, Sala 1 Ambiente com sacada, Cozinha, BWC Suíte Simples, 1 BWC Social. Com 1 vaga de garagem coberta..... R\$ 870,00 + Cond.

ED. Poletti - Apto 502. R. PRESIDENTE BERNARDES2397 - CENTRO. 2 Quartos , Sala 2 Ambientes, Cozinha, Área de Serviço, BWC Social, BWC Dep. Empregada. Com 1 vaga de garagem coberta R\$ 900,00 + Cond.

ED. MORADA DO SOL II - Apto34 -R. JORGE LACERDA , 855 - Bloco 05 - CENTRO - 3 Quartos , 1 Sala 2 Ambientes, Cozinha, BWC Social. Com 1 vaga de garagem coberta..... R\$ 900,00 + Cond.

ED. ISABELA - Apto05 - R. MANOEL RIBAS , 3271 - CENTRO - 1 Quarto , Sala 1 Ambiente com sacada, Cozinha Planejada, Lavanderia, BWC Social. Com 1 vaga de garagem coberta. Apartamento mobiliado R\$ 980,00 + Cond.

ED. MANOELA - Apto 104 -R. Rio Grande Do Sul , 751 - Centro - Suíte Simples, 2 Quartos , Sala com sacada, Cozinha, Área de Serviço, Dep. de Empregada, BWC Social. Com 1 vaga de garagem coberta..... R\$1.100,00 + Cond.

ED. INDEPENDENCIA - Apto 204 -R. MARECHAL FLORIANO3518 - CENTRO -Suíte Simples, 2 Quartos , Sala 2 Ambientes com sacada, Cozinha, Área de Serviço, BWC Suíte Simples, BWC Social. Com 1 vaga de garagem coberta. Com 1 vaga de garagem descoberta..... R\$ 1.100,00 + Cond.

ED. COLOMBELI - Apto102 - R. MATO GROSSO , 2539 -CENTRO - Suíte Simples, 2 Quartos , Sala 2 Ambientes, Cozinha, Área de Serviço, Despensa, BWC Social, BWC Dep. Empregada. Com 1 vaga de garagem coberta. ... R\$ 1.200,00 + Cond.

ED. Barcelona - R. Rio de Janeiro 3002 - Apto 706 - Centro -2 quartos, sala conj. cozinha, BWC Social, Área de serviço, 1 vaga de garagem coberta R\$ 1.200,00+ Cond.

ED. ALTO DOURO - Apto703 - R. MINAS GERAIS , 2432 - CENTRO - 2 Quartos , Sala 1 Ambiente sacada Com Churrasqueira e Pia, Cozinha, Lavanderia, BWC Social. Com 1 vaga de garagem coberta R\$ 1.200,00 + Cond.

ED. Grand Ville - R. Minas Gerais, 2287 - Apto 601 - Centro -Suíte Simples, 2 Quartos, Sala Estar com sacada e churrasqueira, Sala de Jantar, Cozinha Planejada, Área de Serviço, Dep. Empregada, BWC Suíte com Banheira, BWC Social, BWC Dep. Empregada. Com 2 vagas de garagens cobertas. Apartamento semi mobiliado R\$ 1.250,00 + Cond.

ED. CASABLANCA - Apto 501 - R. MATO GROSSO 1966 - CENTRO - Suíte Simples, 2 Quartos , Sala 2 Ambientes, Cozinha Planejada, Lavanderia, Dep. de Empregada, BWC Social. Com 1 vaga de garagem coberta..... R\$ 1.300,00 + Cond.

ED. RESIDENCIAL ANTHARES - Apto 21-R. CASTRO ALVES - CENTRO- Suíte Simples, 2 Quartos , Sala 2 Ambientes, Cozinha Planejada, Área de Serviço, Dep. de Empregada, BWC Suíte Simples, BWC Social, BWC de Serviço. Com 1 vaga de garagem coberta. Apartamento semi mobiliado R\$1.300,00+Cond.

ED. BELA VISTA DE MINAS - Apto 604 -R. MINAS GERAIS Nº 1083 - CENTRO - Suíte Simples, 2 Quartos, Sala 2 Ambientes sacada Com Churrasqueira e Pia, Cozinha, Área de Serviço, BWC Social. Com 2 vagas de garagens cobertas R\$ 1.300,00 + Cond.

ED. ILLE DE FRANCE - Apto 1501 -R. MATO GROSSO , 1680 - CENTRO - Suíte Simples, 2 Quartos , Sala 1 Ambiente com sacada, Cozinha, BWC Suíte Simples, BWC Social. Com 1 vaga de garagem coberta R\$ 1.350,00 + Cond.

ED. Vila Firenze -Apto 1004 - R. Manoel Ribas, 2357 - Centro -suíte, 02 quartos, sala, cozinha, Área de serviço, garagem(livre de IPTU e lixo e condomínio)..... R\$ 1.400,00

ED. Athenas - R. Presidente Kennedy, 2277 -Apto 401- Centro - Suíte Simples, 2 Quartos, Sala 1 Ambiente com sacada, Sala Estar, Cozinha, Copa, Área de Serviço, BWC Suíte Simples com Banheira, BWC Social. Com 1 vaga de garagem coberta R\$ 1.400,00 + Cond.

ED. ATHENAS -R. PRESIDENTE KENNEDY, 2277 - Apto 201- CENTRO - Suíte Simples, 2 Quartos , Sala 1 Ambiente com sacada, Sala Estar, Cozinha, Área de Serviço, BWC Suíte, BWC Social. Com 1 vaga de garagem coberta R\$ 1.400,00 + Cond.

ED. BELVEDERE - Apto1604 -R. PRESIDENTE BERNARDES , 2557 - CENTRO - Suíte Simples, Quarto , Sala Estar com sacada, Sala de TV com sacada, Cozinha Planejada, Área de Serviço, BWC Suíte Simples, BWC Social. Com 1 vaga de garagem coberta. Apartamento mobiliado R\$ 1.400,00 + Cond.

ED. RESIDENCIAL LAGUNA - Apto31 - R. 13 DE MAIO Nº 320 - REGIÃO DO LAGO I - Suíte Simples, 2 Quartos , Sala 2 Ambientes com sacada, Cozinha, Área de Serviço, BWC Suíte Simples, BWC Social. Com 2 vagas de garagens cobertas. R\$ 1.500,00 + Cond.

Ed Itá - COBERTURAS1 -R. SÃO PAULO , 1411 - CENTRO - Suíte Simples, 2 Quarto com sacada, Quarto, Sala 3 Ambientes com sacada, Cozinha, Área de Serviço, Dep. de Empregada, BWC Suíte Simples, BWC Social com Banheira, BWC de Serviço, terraço , churrasqueira e pia. Com 2 vagas de garagens cobertas..... R\$ 1.500,00 + COND.

ED. BELVEDERE - Apto303 -R. PRESIDENTE BERNARDES , 2557 -CENTRO - Suíte Simples, Quarto com sacada, Quarto , Sala 2 Ambientes com sacada, Cozinha Planejada, Área de Serviço, BWC Suíte Simples, BWC Social. Com 1 vaga de garagem coberta R\$ 1.500,00 + Cond.

ED. Barcelona - R. Rio de Janeiro 3002 - Apto 705 - Centro - Suíte, 2 quartos, 1 sala, cozinha, 1 BWC Social, Área de serviço, 1 vaga de garagem coberta R\$ 1.500,00+ Cond.

ED. AVENIDA - Apto 1103 - R. MARECHAL DEODORO, 3025 - CENTRO - Suíte Simples, 2 Quartos , Sala Estar com sacada, Cozinha, Área de Serviço, BWC Suíte Simples, BWC Social. Com 2 vagas de garagens cobertas..... R\$ 1.500,00 + Cond.

ED. Cohamic - Apto 801 -R. SALGADO FILHO , 2653 - CENTRO - Suíte Simples, 3 Quartos , Sala 2 Ambientes com sacada, Cozinha, Lavanderia. Com 2 vagas de garagens cobertas. Com 1 vaga de garagem descoberta R\$ 1.600,00 + Cond.

ED. EDIFÍCIO MIRAGE - Apto 202 -R. DA BANDEIRA , 990 - CENTRO - Suíte Simples, 2 Quartos , Sala 2 Ambientes sacada Com Churrasqueira e Pia, Cozinha planejada , Lavanderia, 2 BWC Social, Lavabo. Com 2 vagas de garagens cobertas com depósito. imóvel novo R\$ 1.800,00+ cond.

ED. RES. SYLVIO KISSULA - Apto403 - R. ERECHIM , 1354 - Bloco 01 - CENTRO - Suíte Simples com sacada, 1 Quarto, 1 Quarto com sacada , Sala 2 Ambientes sacada Com Churrasqueira e Pia, Cozinha Planejada, Área de Serviço, BWC Suíte Simples, BWC Social. Com 2 vagas de garagens cobertas. Apartamento semi mobiliado. R\$ 2.200,00 + Cond.

ED. Cohamic - Apto 801-R. SALGADO FILHO , 2653 - CENTRO - Suíte Simples, 3 Quartos , Sala 2 Ambientes com sacada, Cozinha, Lavanderia. Com 2 vagas de garagens cobertas. Com 1 vaga de garagem descoberta R\$ 1.900,00 LIVRE DE CONDOMINIO DE IPTU E LIXO.

ED. OURO VERDE - Apto06- R. CASTRO ALVES , 2275 - CENTRO - Suíte Master com sacada, 1 Suíte Simples com sacada, 2 Quarto com sacada , Sala 2 Ambientes com sacada, Sala Estar com sacada, Escritório com sacada, Cozinha Planejada, Área de Serviço Planejado, Dep. de Empregada, BWC Suíte Master, BWC Suíte Simples, BWC Social, BWC de Serviço. Com 2 vagas de garagens cobertas. R\$ 2.600,00+ Cond.

Ed. Nives - Rua Olindo Periolo, 1946 - Jd Nova York:

Apto 11 - Quarto, Sala e cozinha conjugada, lavanderia, BWC Social, 1 Vaga de Garagem R\$ 880,00 + Cond.

Apto 23 - 2 Quartos, Sala, Cozinha, BWC Social, 1 Vaga de garagem..... R\$ 800,00 + Cond.

Apto 13 -2 Quartos, Sala, Cozinha, BWC Social, 1 Vaga de garagem R\$ 880,00 + Cond.

Apto 21 - 2 Quartos, Sala com sacada, Cozinha, BWC Social, Lavanderia, 1 Vaga de garagem R\$ 950,00 + Cond.

Apto 12 - 2 Quartos, Sala, Cozinha, BWC Social, 2 Vagas de garagem..... R\$ 980,00 + Cond.

Apto 22 - 2 Quartos, Sala, Cozinha, BWC social, 2 Vagas de garagem R\$ 980,00 + Cond.

CASAS

R. PRESIDENTE KENNEDY , 660 - CENTRO KIT 02 - Quarto, Cozinha conjugada com sala , BWC Social R\$450,00+Cond.

R. PRESIDENTE KENNEDY , 660 - CENTRO KIT 03 - Quarto, Cozinha conjugada com sala , BWC Social. R\$ 450,00 + Cond.

R. SILVERSTONE , 606 - INTERLAGOS - 2 Quartos, Sala 1 Ambiente, Cozinha, BWC Social Com 1 vaga de garagem descoberta..... R\$ 450,00

R. PRESIDENTE KENNEDY , 660 - CENTRO KIT 01 - Quarto, Cozinha conjugada com sala , BWC Social. R\$ 520,00.

R. TRANQUILLO NORO , 720 - PQ VERDE - Casa no condomínio Moradas Cascavel I- Casa 514 - 2 Quartos, Sala 1 Ambiente, Cozinha, BWC Social. Com 1 vaga de garagem descoberta..... R\$ 550,00

R. DAS MARGARIDAS , 1177 - JD GUARUJÁ - 2 Quartos, Sala 1 Ambiente, Cozinha, Área de Serviço, BWC Social Com 1 vaga de garagem R\$ 550,00

R. TRANQUILLO NORO , 720 - PQ VERDE -Moradas Cascavel I - Casa 580 - 2 Quartos, Sala e Cozinha conjugada, BWC Social Com 1 vaga de garagem descoberta R\$ 550,00 + Cond.

R. SETE DE SETEMBRO , 984 - PQ SÃO PAULO. CHINA PARK -2 Quartos, Sala 1 Ambiente, 1 Lavanderia, BWC Social Com 1 vaga de garagem coberta R\$ 650,00 + Cond.

RUJA SADI ANTONIO ZORTEA , 750 -COQUEIRAL - 3 Quartos, Sala 1 Ambiente, Cozinha, BWC Social. Com 1 vaga de garagem coberta R\$ 700,00

R. CURITIBA 1276 - NEVA. RESIDENCIAL CHINA- Casa 03 - 2 Quartos, Sala 1 Ambiente, Cozinha, Área de Serviço, BWC Social. Com 1 vaga de garagem coberta R\$ 700,00 + Cond.

R. PRATES 325 - TURISPARQUE - 3 Quartos, Sala 1 Ambiente, Cozinha, Despensa, BWC Social. 1 vaga de garagem coberta..... R\$ 800,00

R. TUIUTI , 448 - CANCELLI - 3 Quartos, Sala 1 Ambiente, Cozinha, Área de Serviço, BWC Social Com 1 vaga de garagem coberta..... R\$ 800,00.

R. RIO NEGRO , 1257 - NOVA YORK - 2 Quartos, Sala 1 Ambiente, Cozinha, Lavanderia, BWC Social Com 2 vagas de garagens cobertas R\$ 820,00

R. JULIO BOAVENTURA TOZZO Nº 624 - JD VENEZA - 2 Quartos, Sala 1 Ambiente, Cozinha, Área de Serviço, BWC Social. Com 1 vaga de garagem coberta R\$ 850,00

R.KAMAYURAS , 919 - JD SANTA CRUZ - Suíte Simples, 2 Quartos, Sala Estar, Cozinha, 1Copa, 1 Lavanderia, BWC Social Com 1 vaga de garagem coberta. Com 2 vagas de garagens descobertas. R\$ 850,00

RESIDENCIAL CINCO ESTRELAS - R. NATAL , 1709 Casa 01 - CENTRO- Suíte Simples, 2 Quartos, Sala 1 Ambiente, Cozinha, BWC Social. Com 1 vaga de garagem coberta R\$ 850,00

R.KAMAYURAS , 1760 - JD SANTA CRUZ - Suíte Simples, 2 Quartos, Sala 1 Ambiente, Cozinha, Lavanderia, BWC Social Com 3 vagas de garagens cobertas..... R\$ 880,00

R. NARCISOS, 1105 - JD GUARUJÁ - 2 Quartos, Sala 1 Ambiente, Cozinha, Copa, Área de Serviço, BWC Social. Com 2 vagas de garagens cobertas. Tem mais uma casa no terreno com quarto, sala, cozinha e bwc..... R\$ 950,00.

R. PETUNIAS, 662 - JD GUARUJA - Suíte Simples, 2 Quartos, Sala 1 Ambiente, Cozinha, Copa, Área de Serviço, BWC Suíte Simples, BWC Social. Com 1 vaga de garagem coberta R\$ 940,00

R. PROMOTOR CESAR SALGADO, 90 - PQ SÃO PAULO - 3 Quartos, Sala 1 Ambiente, Sala de Jantar, Cozinha, Lavanderia, BWC Social. Com 1 vaga de garagem coberta R\$ 950,00

R. VISCONDE DE GUARAPUAVA, 4215 - CANADÁ - 2 Quartos, Sala 1 Ambiente, Cozinha, Lavanderia, BWC Social. COM 03 VAGAS DE GARAGEM R\$ 1.000,00

R. JOSÉ BONIFÁCIO , 635 - SÃO CRISTÓVÃO - 3 Quartos, Sala 1 Ambiente, Cozinha, Lavanderia, BWC Social Com 2 vagas de garagens cobertas R\$ 1.000,00

R. NATAL , 2538 - CENTRO - Suíte Simples, 2 Quartos, Sala 2 Ambientes, Cozinha, Lavanderia, BWC Suíte Simples, BWC Social, Lavabo. Com 2 vagas de garagens cobertas. R\$ 1.200,00

R. URSAMAIOR, 23- PACAEMBU. CONDOMINIO GRAMADO II - Suíte Simples, 2 Quartos, Sala 2 Ambientes, Sala de Jantar, Cozinha Planejada, Lavanderia, BWC Suíte Simples, BWC Social Com 2 vagas de garagens coberta. Com 2 vagas de garagens descobertas, com churrasqueira. Pintura boa R\$ 1.600,00+ Cond.

R. LONDRINA , 2083 - COUNTRY - Suíte Simples, 2 Quartos, Sala 1 Ambiente, Sala de Jantar, Cozinha, Lavanderia, Dep. de Empregada, BWC Suíte Simples, BWC Social, BWC Dep. Empregada Com 2 vagas de garagens cobertas. Com 2 vagas de garagens descobertas R\$ 1.800,00

R.SERINGUEIRA , 144 -TROPICAL - Suíte Simples, 2 Quartos, Sala 2 Ambientes, Escritório, Cozinha Planejada, Área de Serviço, Dep. de Empregada, BWC Suíte Simples, BWC Social Com 2 vagas de garagens cobertas. Com 2 vagas de garagens descobertas. Pintura nova. Possui Edícula com Churrasqueira, Pia, Balcão R\$ 2.200,00

SOBRADOS

R.GUAIRA , 577 - TROPICAL. SB 05- 3 Quartos, Sala 1 Ambiente, Cozinha, Área de Serviço, BWC Social, Lavabo Com 1 vaga de garagem coberta R\$ 650,00 + Cond.

R RUI BARBOSA 713 - COQUEIRAL - Suíte Simples com sacada, 2 Quartos, Sala 1 Ambiente, Cozinha, Área de Serviço, BWC Suíte Simples, BWC Social. Com 1 vaga de garagem coberta R\$ 1.000,00

R. ARTUR NISO, 250 - JD VITÓRIA - Suíte Simples com sacada, 2 Quartos, Sala 1 Ambiente, Cozinha, Lavanderia, BWC Suíte Simples, BWC Social, Lavabo. Com 1 vaga de garagem coberta. Com 1 vaga de garagem descoberta. Pintura nova. Possui Edícula com 1bwc , Churrasqueira, Pia R\$ 1.300,00

R.RECIFE , 3696 - JD ACLIMAÇÃO - Suíte Simples com sacada, 2 Quartos, Sala 1 Ambiente, 1Sala de Jantar, Cozinha, Lavanderia, BWC Suíte Simples, BWC Social, Lavabo. Com 1 vaga de garagem coberta. Com 1 vaga de garagem descoberta. Pintura nova. Possui Edícula com 1bwc , Churrasqueira, Pia R\$ 1.600,00.

R.MARCIA REGINA, 151 - ALTO ALEGRE - Suíte com Hidro, Suíte Simples, 2 Quartos, Sala 2 Ambientes, Cozinha, Copa, BWC Social. Com 1 vaga de garagem descoberta. Possui churrasqueira, piscinacom aquecedor R\$ 1.800,00

R. FORTALEZA , 1415 - CENTRO - Suíte Simples, 2 Quartos, Sala 1 Ambiente, Cozinha Planejada, Área de Serviço, BWC Social. Com 2 vagas de garagens cobertas R\$ 1.800,00

R. SANDINO ERASMO DE AMORIM 1403 - JD MARIA LUIZA - Suíte Simples, 1 Quarto com sacada, 2 Quartos, Sala 2 Ambientes, Cozinha, Lavanderia, Dep. de Empregada, BWC Suíte Simples, BWC Social, BWC Lavabo, BWC Dep. Empregada. Com 1 vaga de garagem descoberta. Possui Edícula com Churrasqueira R\$ 2.200,00

R. ANGELIM , 370 - CIDADE VERDE - Suíte Simples com sacada, Quarto, Quarto com sacada, Sala 2 Ambientes, Cozinha, Área de Serviço, Despensa, BWC Suíte Simples, BWC Social, BWC Lavabo Com 2 vagas de garagens cobertas. Com 1 vaga de garagem descoberta. Pintura nova R\$ 2.500,00.



CRECI 4673-J

45 3225 3111

Rua Afonso Pena, 1854 | sala 02 | Centro | Cascavel - PR

www.portoseguroidomobiliaria.com



IMÓVEIS PARA LOCAÇÃO

Edifício Metrôpolis- Rua Souza Naves, 4013 – Centro:

Kit 96 - 01 quarto, sala/cozinha, BWC Social	R\$ 450,00 + Cond.
Kit 23 - 01 quarto, sala/cozinha, BWC	R\$ 490,00 + Cond.
Kit 46 - 01 quarto, sala/cozinha, BWC	R\$ 500,00 + Cond.
Kit 81 - 01 quarto, sala/cozinha, BWC, Mobiliado	R\$ 500,00 + Cond.

Ed. Cruzeiro do Sul- Rua Souza Naves, 4044 – Centro:

Kit 132 - 01 quarto, sala/cozinha, BWC, mobiliada.....	R\$ 350,00 + Cond.
Kit 122 - 01 quarto, sala/cozinha, BWC.....	R\$ 380,00 + Cond.
Kit 96 - 01 quarto, sala/cozinha, BWC, mobiliada.....	R\$ 400,00 + Cond.
Kit 164 - 01 quarto, sala/cozinha, BWC, mobiliada.....	R\$ 400,00 + Cond.
Kit 33 - 01 quarto, sala/cozinha, BWC, mobiliada.....	R\$ 460,00 + Cond.
Kit 135 - 01 quarto, sala/cozinha, BWC, mobiliada.....	R\$ 400,00 + Cond.

Ed. Pérola da China- Rua Carlos Gomes, 3928 – Centro:

Kit 206 - 01 quarto, sala/cozinha, BWC	R\$ 400,00 + Cond.
Kit 105 - 01 quarto, sala/cozinha, BWC	R\$ 400,00 + Cond.
Kit 213 - 01 quarto, sala/cozinha, BWC	R\$ 450,00 + Cond.
Kit 210 - 01 quarto, sala/cozinha, BWC	R\$ 450,00 + Cond.
Kit 112 - 01 quarto, sala/cozinha, BWC	R\$ 450,00 + Cond.

SALAS COMERCIAIS

EXCELENTE OPORTUNIDADE DE NEGÓCIO

R. Recife, 138 Ed. Simone - Sala 23- Centro - sala, bwc	R\$ 350,00 + Cond.
R. Recife, 138 Ed. Simone - Sala 22- Centro - sala, bwc	R\$ 350,00 + Cond.
R. Recife, 138 Ed. Simone - Sala 24- Centro - sala, bwc	R\$ 350,00 + Cond.
R. Recife, 138 Ed. Simone - Sala 34- Centro - sala, bwc	R\$ 350,00 + Cond.
R. Recife, 138 - Ed. Simone - Sala 42 - Centro - Sala, bwc	R\$ 380,00 + Cond.
Ed. Portelinha - R. Presidente Bernardes, 2137 - Sl. 201 - Centro - Sala 1 Ambiente, BWC Social	R\$ 430,00 + Cond.
Ed. Portelinha - R. Presidente Bernardes, 2137 - Sl. 207 - Centro - Sala 1 Ambiente, BWC Social	R\$ 450,00 + Cond.
Ed. Portelinha - R. Presidente Bernardes, 2137 - Sl. 103 - Centro - Sala 1 Ambiente, BWC Social	R\$ 480,00 + Cond.
Ed. Portelinha - R. Presidente Bernardes, 2137 - Sl. 101 - Centro - Sala 1 Ambiente, BWC Social	R\$ 480,00 + Cond.
Ed. Portelinha - R. Presidente Bernardes, 1626 - Sl. 208 - Centro - Sala 1 Ambiente, BWC Social	R\$ 450,00 + Cond.
Ed. Portelinha - R. Presidente Bernardes, 1626 - Sl. 107 - Centro - Sala 1 Ambiente, BWC Social	R\$ 500,00 + Cond.
Ed. FORMATO - SALA 21 - R. PARANÁ, 3033 - CENTRO - Sala 1 Ambiente, Cozinha, BWC Social	R\$ 550,00 + Cond.
R. PIO XII 3669 - CENTRO - Sala 1 Ambiente, Cozinha, 1 BWC Social Esta no TERREO. Com 35,11 m² de área útil.....	R\$ 550,00 + Cond.
R. Marechal Cândido Rondon, 2504 - Ed. China Garden - Sl. 08 - Centro - Sala 1 Ambiente, Mezanino, BWC Social	R\$ 600,00 + Cond.
AV. BRASIL, 5964 - CENTRO - SALA 121 - EDIFÍCIO DISCOLANDIA - Sala 1 Ambiente, BWC	R\$ 600,00 + Cond.
Av. Brasil 6282 - Central Park - Centro - Sala 224 - 01 ambientes, bwc.....	R\$ 680,00 + Cond.
SALAS TERREO R. CARLOS GOMES, 3631 - CENTRO - Sala 2 Ambientes, Cozinha.....	R\$ 900,00
Av. Brasil 6282 - Central Park - Centro - Sala 34- 01 ambiente, bwc, cozinha.....	R\$ 900,00 + Cond.

AV. BRASIL 6320 - CENTRO - Condomínio LINZ MAYER - Sala 1 Ambiente, 1 Cozinha, 1 BWC Social.....	R\$ 960,00
Av. Brasil 6282 - Central Park - Centro - Sala 153- 01 ambientes, bwc.....	R\$ 1.100,00+ Cond.
R. MARANHÃO, 790 - CENTRO- SALA TERREO 05 - EDIFÍCIO GREEN- Sala 1 Ambiente, BWC Lavabo. Com 1 vaga de garagem coberta. Com 100,14 m²	R\$ 1.500,00 + Cond.
R. RECIFE, 138 - CENTRO- SALA TERREO - ED SIMONE -SALA 02 -Sala 1 Ambiente com sacada, Cozinha, BWC	R\$ 1.600,00 + Cond.
R. Antônio Alves Massaneiro, 490 - Edifício Santa Clara - Sala 06 - Centro - Sala 1 Ambiente, Cozinha, 2 BWC Sociais	R\$ 2.000,00 + Cond.
R. MINAS GERAIS, 1914 - CENTRO- EDIFÍCIO UNIQUE - SALA 301 - Sala 1 Ambiente, BWC Social, Com 1 vaga de garagem coberta.....	R\$ 2.500,00 + Cond.
R. MINAS GERAIS, 1914 - CENTRO- EDIFÍCIO UNIQUE - SALA 302- Sala 1 Ambiente, BWC Social, Com 1 vaga de garagem coberta.....	R\$ 2.500,00 + Cond.
R. MINAS GERAIS, 1932 - CENTRO, EDIFÍCIO UNIQUE - SALA 701- 2 Ambientes, 1 BWC Social Com 1 vaga de garagem coberta.....	R\$ 3.000,00 + Cond.
R. ANTONIO ALVES MASSANEIRO 490 - ED SANTA CLARA - Sala 05 - CENTRO - Sala 1 Ambiente, Cozinha, 2 BWC Social. Com 1 vaga de garagem descoberta	R\$ 2.700,00 + Cond.
R. ANTONIO ALVES MASSANEIRO, 490 - Sala 03 - ED SANTA CLARA -CENTRO - sala térrea com 02 bwc, excelente localização com área total de 113,75M²	R\$ 2.850,00 + Cond.
R. ANTONIO ALVES MASSANEIRO, 490 - Sala 08 - ED SANTA CLARA -CENTRO - 02 bwc, excelente localização com área total de 91,52M²	R\$ 2.200,00 + Cond.
R. MINAS GERAIS, 2161 - EDIFÍCIO DAY SAUDE - SALA 08 E 09 TERREO - CENTRO - 2 Sala 2 Ambientes, 2 BWC Lavabo. Com 2 vagas de garagens cobertas. Com 109,35 m² de área total.....	R\$ 3.200,00+ Cond.
CASA COMERCIAL - R AFONSO PENA, 2125- CENTRO	R\$ 4.800,00
CASA COMERCIAL - RUA ENGENHEIRO REBOUÇAS, 2571 - COM AREA TOTAL DE 255,08 M2 E TERRENO 975 M2- OTIMA LOCALIZAÇÃO	R\$ 4.000,00
R. MINAS GERAIS, 1914 - CENTRO- ED UNIQUE - SALA 07 - TERREO - Sala 1 Ambiente, 1 Mezanino, BWC Social, BWC de Serviço	R\$ 6.000,00 + Cond.
AV. BRASIL, 2419 - SÃO CRISTOVAO-AREA DE 7.600 M2 -imóvel em ótima localização com varias oportunidades de negócios	Consulte- nos

TERRENOS E BARRACÕES:

R. Poente do sol s/n -BRASMADEIRA - terreno loteamento jabora com 291,65m².....	R\$ 550,00
R. CARLOS DE CARVALHO, 3030 CENTRO	R\$ 800,00
R. Academia 1343 - Universitário -terreno com 390,00m².....	R\$ 900,00
BARRACÃO -AV. ASSUNÇÃO, 491 - ALTO ALEGRE. Com 180 m² de área total.....	R\$ 1.800,00
Br. 369 - 233x -	R\$ 3.000,00
BARRACÃO - R. CUIABA, 114 - MARIA LUIZA com área de 235m2.....	R\$ 2.200,00
BARRACÃO -R. SOLEDADE Nº 185 - CANADÁ. Com 450,36 m² de área total e 450,36 m² de área útil	R\$ 4.500,00.
Barracão - R. Adélia Pasinato, 291 - 800 m2 - 02 salas grandes, 02 Escritório, 06 bwc, refeitório	R\$ 7.500,00
R. Pedro Ivo - Centro.....	R\$ 12.000,00
GARAGENS -R. PARANA, 2846 - VAGA 04 - CENTRO	R\$ 160,00
GARAGENS -R. PARANA, 2846 - VAGA 12 - CENTRO	R\$ 160,00
GARAGENS -R. PARANA, 2846 - VAGA 07 - CENTRO	R\$ 160,00
GARAGENS -R. PARANA, 2846 - VAGA 15 - CENTRO	R\$ 160,00



Venha morar no Tropical!

(Segurança e qualidade de vida)

VENDAS

(45) 3223 2206



(*Mobiliário e bancadas meramente ilustrativos)
(*Dimensão aproximada das áreas e medidas)



Pesquisa de Mercado

PRÉ-LANÇAMENTO

Rua Jaú



CONDOMÍNIO RESIDENCIAL JAUÁ

36 unidades residenciais



PRÓXIMO:
Shopping JI UNIPAR e CEEP
Irani Supermercado
Clube Comercial Hiper Muffato
Rodoviária Prefeitura



Para quem busca viver bem

Apartamentos prontos para morar.



Playground, piscina e churrasqueira

1 suíte + 2 quartos
2 vagas de garagem

ou

1 suíte + 1 quarto
1 vaga de garagem

Sacada com churrasqueira



Rua da Bandeira, 767 - Cascavel/PR



Playground, piscina e churrasqueira

1 suíte + 2 quartos
2 vagas de garagem
Sacada com churrasqueira



Rua Paraná, 702 - Cascavel/PR

Visite os apartamentos decorados

(45) 3223-2586
(45) 99971-6152



Rua Washington Luiz, 77
Parque São Paulo
Cascavel - PR



VENDA - LOCAÇÃO - AVALIAÇÃO

Plantão

Vendas: (45) 99822 - 1888
Locação: (45) 99804 - 7777

e-mail: contato@cadiniimoveis.com.br

Rua Presidente Bernardes, 1869 Centro - (45) 3038-0777

LOCAÇÃO	VENDAS
CASAS	TERRENOS
<p>COND. FRANCISCO FRANCO - R. Grécia - 3 quartos, sala, cozinha, bwc social, área de serviço, 1 vaga de garagem.....R\$ 650,00</p> <p>CANADÁ - Acquil. Massochin - 2 quartos, sala, cozinha, bwc social, área de serviço, 1 vaga de garagem.....R\$ 850,00</p> <p>SANTA FELICIDADE - Armando Busato - 3 quartos, sala, cozinha, bwc social, área de serviço, 2 vagas de garagem.....R\$ 850,00</p> <p>GUARUJÁ - R. Petúnia, Suíte, 2 quartos, sala de estar/jantar, cozinha, bwc, social área de serviço, 2 vagas de garagem.....R\$ 900,00</p> <p>MORUMBI - R. da Gávea, 2 quartos, sala de estar/jantar, cozinha, bwc social área de serviço, 3 vagas de garagem.....R\$ 950,00</p> <p>COND. TERRA NOVA - Av. das Torres - 3 quartos, sala, cozinha, bwc social, área de serviço, 2 vagas de garagem.....R\$ 1.000,00</p> <p>REGIÃO DO LAGO - SOBRADO - Suíte, 1 quarto, sala, cozinha, bwc social, área de serviço, 2 vagas de garagem.....R\$ 1.400,00</p> <p>COUNTRY - CASA COMERCIAL - 411m² - Suíte, 3 quartos, 2 salas, cozinha, 4 bwc, despensa, área de serviço, 3 vagas de garagem.....R\$ 10.000,00</p>	<p>CENTRO Rua Rio de Janeiro - 770m² 22x35 com excelente localização, plano.....R\$ 1.500.000,00</p> <p>MARIA LUIZA - Excelente loteamento Belluno - Rua Rodrigues Alves - 360m² 12x30 com excelente localização.....R\$ 280.000,00</p> <p>RECANTO TROPICAL II - Excelente loteamento, com ótima localização, sendo terrenos com 360m² 14x26 próximo a associação dos médicos.....R\$ 275.000,00</p> <p>FAG Excelente loteamento Paysage Felicitá - 200m² 10x20 com excelente localização.....R\$ 170.000,00</p>
APARTAMENTOS	CASAS
<p>DOM GREGÓRIO - 2 quartos, sala, cozinha, bwc, 1 garagem.....R\$ 700,00</p> <p>ED FLAMBOYANT II - 2 quartos, sala, cozinha, bwc, 1 garagem.....R\$ 800,00</p> <p>ED. LIVERPOOL - Suíte, 2 quartos, sala estar/jantar, cozinha, área de serviço, bwc social, 1 vaga de garagem.....R\$ 1.000,00</p> <p>ED. DE BONA - R. Curitiba - 1º Andar, Suíte, 2 quartos, sala estar/jantar, área de serviço, cozinha, bwc social, 2 vagas de garagem.....R\$ 1.200,00</p> <p>ED. DE BONA - R. Curitiba - 5º Andar, Suíte, 2 quartos, sala estar/jantar, área de serviço, cozinha, bwc social, 3 vagas de garagem.....R\$ 1.350,00</p> <p>ED. H RIEGER - R. Pres. Bernardes - 8º andar, Suíte, 2 quartos, sala estar/jantar, cozinha, área de serviço, 2 vagas de garagem.....R\$ 1.500,00</p> <p>ED. DE BONA - R. Curitiba - 2º Andar, 4 Suítes, sala estar/jantar, área de serviço, cozinha, 4 vagas de garagem, sacada churrasqueira.....R\$ 2.700,00</p>	SOBRADO
QUITINETE	APARTAMENTOS
<p>CENTRO - Quarto, cozinha, sala, bwc social, sem garagem.....R\$ 400,00</p> <p>UNIVERSITÁRIO - Quarto, cozinha, sala, bwc social.....R\$ 500,00</p> <p>CENTRO - Mobiliada, Quarto (cama, guarda-roupa), cozinha (pia, fogão, geladeira), sala (sofá, tv), bwc social, sem garagem.....R\$ 500,00</p> <p>UNIVERSITÁRIO - 2 Quartos, cozinha, sala, bwc social.....R\$ 550,00</p>	<p>ED. ABRAHAM LINCOLN - R. Natal - 3 suítes, sala de estar/jantar, cozinha, 3 bwc, sacada com churras, área de serviço, 2 vagas de garagem.....R\$ 950.000,00</p> <p>MARIA LUIZA - 1 Suíte, 2 quartos, Sala Estar/ Jantar, Cozinha, Área de serviço, bwc social, churrasqueira, 3 vagas de garagem.....R\$ 450.000,00</p>
SALAS	COMERCIAL
<p>CENTRO - SUPERIOR - R. Santa Catarina - 2º andar, 50 m², 1 bwc.....R\$ 500,00</p> <p>CENTRO - ED. Filipe Adura R. Paraná, 2361 - 11º andar.....R\$ 550,00</p> <p>UNIVERSITÁRIO - R. Belas Artes - 38m², bwc social.....R\$ 600,00</p> <p>GUARUJÁ - TÉRREA - R. Sambaíba, 1418 - 50m², bwc social.....R\$ 650,00</p> <p>UNIVERSITÁRIO - R. Belas Artes - 58m², bwc social.....R\$ 700,00</p> <p>CATARATAS - Posto Sabiá, no trevo cataratas, bwc, 25m².....R\$ 1.000,00</p> <p>CATARATAS - Posto Sabiá, no trevo cataratas, bwc, 30m².....R\$ 1.100,00</p> <p>ESMERALDA - R. Espinelino - sala principal, bwc, 90m².....R\$ 1.100,00</p> <p>CENTRO - R. Marechal Deodoro - sala principal, bwc, 100m².....R\$ 1.300,00</p> <p>PARQUE SÃO PAULO - R. General Osório - 117m², mezanino, bwc social.....R\$ 1.700,00</p>	<p>CENTRO Rua Afonso Pena - 4 modelos de planta sendo 174m² a 232m² de área total com excelente localização.....R\$ 570.000,00</p> <p>TROPICAL Rua Tropical - Área total 135 m², Área Interna 115m², de esquina com 2 vagas de garagem e excelente localização.....R\$ 450.000,00</p>
BARRAÇÃO	ÁREAS RURAIS
<p>CANADÁ - R. Tapejara, com área total de 200m², mezanino, bwc social.....R\$ 2.200,00</p>	<p>CHÁCARA - Próximo a BR 277, com 23 alqueires sendo 11 mecanizados, excelente localização, boas condições topográficas.....R\$ 2.500.000,00</p> <p>CHÁCARA NA COLÔNIA - 08 Alqueires, sendo 05 mecanizados e 1,6 de reserva, com casa, barracão.....R\$ 1.500.000,00</p>

www.cadiniimoveis.com.br

GERSON PARANHOS

www.gersonparanhos.com.br CORRETOR DE IMÓVEIS

APARTAMENTOS/CASAS/SOBRADOS:

APARTAMENTO NO CENTRO ED. SAN MARINO: 120,00 M², SUÍTE + 2 QUARTOS, SALA, SACADA, COZINHA, LAVANDERIA, WC SOCIAL, GARAGEM, ACEITO IMÓVEL DE MENOR VALOR,R\$ 295.000,00

APARTAMENTO CENTRAL ED. LUCIANA: 141,00 M², SENDO 99,50 DE ÁREA ÚTIL, 3 QUARTOS, SALA, COZINHA, 2 BANHEIROS, 1 VAGA DE GARAGEM R\$ 240.000,00

APARTAMENTO NA CANCELLI: 87,00 M² + 1 VAGA DE GARAGEM, 3 QUARTOSR\$ 230.000,00

APARTAMENTO ED. MARCIA REGINA, PROX. A PLANTAR: 2 QUARTOS, SALA, COZINHA, BANHEIRO, GARAGEM, R\$ 125.000,00

CASA NO COQUEIRAL: C/ SALA COMERCIAL ESTILO CHALÉ ÁREA CONSTRUÍDA 255,00 M² + CASA ALVENARIA NOS FUNDOS 79,00 M², LOTE 462,50 M², RUA HUMBERTO DE CAMPOS, 384, PROX. AV. BRASIL, ACEITA APTO. MENOR VALORR\$ 800.000,00

SOBRADO NO TROPICAL: 164,54 M², SUÍTE + 2 QUARTOS, WC SOCIAL, SALA, COPA COZINHA, LAVABO, CHURRASQUEIRA E GARAGEM, COM SOBRA DE TERRENO, RUA IMBUÍ 39 -R\$ 600.000,00

CASA NO ACLIMAÇÃO: ALV. 145,00 M², 3 QUARTOS, 2 SALAS, COPA, COZINHA, WC SOCIAL, LAV. E GARAGEM, LOTE 600,00 M², RUA OTELO CELESTINO DE CASTILHO, 621, COM DOCUMENTOS PARA FINANCIARR\$ 350.000,00

CASA NO COQUEIRAL: ALV. 2 QUARTOS, 2 SALAS, COZINHA E BANHEIRO, RUA GRAMADO, 727 COZ. BANHEIRO, LAV., GARAGEM, RUA GRAMADO, 727 PROX. ED. COQUEIRAL R\$ 250.000,00

SOBRADO PARQUE SÃO PAULO: 90,00 M², 3 QUARTOS, BANHEIRO, SALA, COZINHA, LAVABO, CHURRAQ.E GARAGEM, RUA CELSO ESPERANÇA, 114, PROX. POSTO SAÚDER\$ 230.000,00

CASA NO CLARITO: ALV. 2 QUARTOS, SALA, COZINHA E BANHEIRO, LOTE 360 M²R\$ 180.000,00

CASA NO 14 DE NOVEMBRO: ALV. 136,00 M², LOTE COM 420 M², 4 QUARTOS, SALA, COZINHA, 2 BANHEIROS, GARAGEMR\$ 160.000,00

LOTES A VENDA:

LOTES NO VALE DO SOL/ACLIMAÇÃO: 955,00 M², COEFICIENTE 3 ATÉ 5R\$ 580.000,00

ESQUINA PROX. A TANCREDO, 450,00 M² (15 X 30), COM CASA de 130,00 M², RUA GUANABARA ESQ. APARECIDA DO NORTER\$ 500.000,00

TROPICAL: 535,00, (15,71 X 34,00), RUA FAGUNDES VARELA PROX. A MANAUSR\$ 480.000,00

ESQUINA ENFRETE A FAG: 612,00, (17,50 X 35,00), RUA ANÍBAL CURI R\$ 450.000,00

VALE DO SOL: PARQUE VERDE, 399,00 M², RUA ANTONIO JOSÉ ELIAS R\$ 350.000,00

LOTE P/ COMÉRCIO: 420,00 M² (12 X 35), PROX. RUA EUROPA E O PAC DO BRASÍLIAR\$ 300.000,00

LOTE DE ESQUINA PRÓXIMO A UNIOESTE: 525,00 M², (15,00 X 35,00), MURADO, RUA ALEIJADINHO C/ FEITOR R\$ 295.000,00

Rua Souza Naves, 4150 - abaixo do Itaú

Fone **3225.2540** -
99972-3834 / 8403-0652



IMOBILIÁRIA ZANEL LTDA.

Administração e Vendas

CRECI 1696-J

IMÓVEIS PARA LOCAÇÃO

APARTAMENTOS:

APTO - Suíte, dois quartos, sala (2 ambientes), banheiro social, cozinha, lavanderia, 2 vagas de garagem terraço com churrasqueira. Avenida Barão Rio Branco, Ed. Wilhelms, Centro.....R\$ 1.200,00 **não possui cond.**

APTO - Suíte master, dois quartos, sala (2 ambientes), banheiro social, cozinha, lavanderia, 1 vaga de garagem. Rua Presd. Kenedy, em Frente a UNIPAR, Ed. AthenasR\$ 1.200,00+ **cond**

APTO - Suíte, dois quartos, sala (2 ambientes), banheiro social, cozinha, lavanderia, 1 vaga de garagem. Rua Visconde do Rio Branco, Ed. Marian Viccelli, centro.....R\$ 1.000,00+ **cond**

APTO - Suíte, 2 quartos, sala, cozinha, banheiro, área de ser e 2 vaga de garagem, Rua Manaus, Ed. Hannover, Country.....R\$ 780,00 + **cond**

APTO - 2 quartos, sl, coz, bwc, lav e 1 garagem, Rua Castro Alves, Ed. Monterrey, Centro próx ao Alfa PiazzaR\$ 700,00 + **cond**

APTO - 2 quartos, sala, cozinha, banheiro, área de ser e 1 vaga de garagem, Rua Manaus, Ed. Hannover, Country.....R\$ 580,00 + **cond**

APTO - 1 qts, bwc, sala, coz, lav e gar. Rua João Padilha, FAG, Ed. VogtR\$ 450,00 **não possui cond.**

APTO - 2 qts, bwc, sala, coz, lav e gar. Rua João Padilha, FAG, Ed. VogtR\$ 650,00 **não possui cond**

APTO - 1 qts, bwc, sala, coz, lav e gar. Av. Torres, Ed. Torres, em frente a FAG.....R\$ 650,00 **não possui cond**

CASAS:

SOBRADO - 2 Suítes (1 semi mobiliada), 2 qtos (1 semi mobiliado), 2 sl, copa, coz (semi mobiliada), dep. Empregada, bwc, lav, área de festas e 4 vagas de gar. Rua Vicente Machado, Country.....R\$ 2.000,00

SOBRADO COND FECHADO - Suíte, 2 qtos, sl, copa, coz, bwc, lav e 2 vagas de gar. Rua Academia, Jd. Universitário.....R\$ 900,00

CASA ALVENARIA - Suíte, 2 quartos, sala, cozinha, bwc, depósito, área de serviço e garagem. Rua Carlos de Carvalho, Pq. São Paulo.....R\$ 900,00

CASA ALVENARIA - 2 quartos, sala, cozinha, bwc, área de serviço. Rua Rio Grande do Norte, São CristóvãoR\$ 750,00

CASA MISTA(frente) - 4 quartos, sala, cozinha, bwc, área de serviço e garagem. Rua Paulista, sobre esquina com Rua Jacarezinho.....R\$ 700,00

CASA MISTA - 3 quartos, sala, cozinha, bwc, área de serviço e garagem. Rua Ed. Domingos Dallacosta, Pioneiros Catarinense.....R\$ 700,00

CASA MISTA(fundos) - 3 quartos, sala, cozinha, bwc, área de serviço e garagem. Rua Paulista, sobre esquina com Rua Jacarezinho.....R\$ 650,00

CASA ALVENARIA - 1 quartos, sala, cozinha, bwc, área de serviço. Rua Rio Grande do Norte, São Cristóvão.....R\$ 450,00

SALA:

SALA COMERCIAL TÉRREA ESQUINA: Aprox 60 m², Coqueiral, Rua Pe Ricardo c/ Rua João Lili Cirico.....R\$ 600,00

BARRAÇÃO - com aprox.600 de área e 600m de estacionamento, entrada pela Av. Brasil e pela Rua Maringá, prox Muffato Max.....R\$ 7.000,00

SALACOMERCIALEBARRAÇÃOENFRETEPARAMARGINALDABR-277: Aprox. 750m de área const. e 1000m de terreno R\$8.000,00

BARRAÇÃO: Aprox. 1150m de área const. e 3400m de terreno, Próximo à Prefeitura, Av. Brasil possui acesso pela Rua Paraná.....R\$ 10.000,00

IMÓVEIS PARA VENDA

ÁREA RURAL - 4 alq mecanizados, Frente para BR 486, em Espigão Azul.....R\$ 1.600.000,00

ÁREA RURAL - 20 alq. (16 alq mecanizados e 4 alque pastagem), em Sede Jangada.....R\$ 1.300.000,00

ÁREA RURAL-FRENTE PARA BR 467 24.000 m², com 200 m de testada para a BR, com edificações comerciais residenciais, quincocultura e campo de futebol, em Sede Alvorada, Cascavel-PR.....R\$ 1.250.000,00

ÁREA URBANA - 2050 m² na BR 467 prox ao trevo cataratas, com 1 barracão de 300 m² e casa de 150 m². R\$ 1.500.000,00

ÁREA RURAL - 10 alq. past, frente para BR, c/trevo de acesso, em Santa Maria prox. polícia Rod.....R\$ 700.000,00 (rec imóveis)

CONJUNTO DE IMÓVEIS - 4 Sobrados, 1 Apto e 2 Sls Com, R. João Lili Cirico esq Padre Ricardo, Coqueiral R\$1.800.000,00

SOBRADOS NOVOS - Rua Paraná esq c/ Rua Valdemar Bonn, Coqueiral, área const 117m2, entrega prev Set/2017.....R\$ 420.000,00

SOBRADO - com aprox. 120 m2 Suíte máster, 2 quartos, bwc social, sala de estar e jantar, coz, lavabo e garagem.....R\$ 480.000,00

APTO NOVO - 3 qtos, sala, coz, bwc, lav, vg gar, aprox. 105m2. Rua Marechal Deodoro, Claudete.....R\$ 295.000,00

APTO NOVO - 2 qtos, sala, coz, bwc, lav, vg gar, aprox. 90m2. Rua Marechal Deodoro, Claudete.....R\$ 254.000,00

APTO - Suíte, 2 qtos, sala, coz, bwc, lav, 2 vg gar. Rua Paraná, Ed. Itapua.....(aceita camionete no negócio).....R\$ 280.000,00

APTO Res Pinheiros, Country, 2 qtos, sl, coz, banheiro, lav.....R\$ 170.000,00

PREDIO RESIDENCIAL CENTRAL: Aprox. 1.070m2 de área construída e terreno de aprox. 700m2, sendo 10 unid resid todas locadas, situado na Rua Recife, região central.....R\$4.300.000,00

TERRENO - Rua Masueto Franklino Zanuzzo, Lot. Nova Veneza, 360 m² (12x30).....R\$ 135.000,00

TERRENO - Av. Fag, Lot. FAG, 832,50 m² (18.5x45).....R\$ 650.000,00

BRISA IMÓVEIS

Rua Souza Naves, 3983, 5º andar - Ed. Lince

Telefone: (45) 3225-3399 - 99972-3399

IMÓVEIS A VENDA:

APTO 160² SUITE 2 QUARTOS, 2 vagas de garagem Rua Manoel RibasR\$450.000,00

APTO Semi mobiliado. Rua Minas Gerais R\$550.000,00

TERRENOS:

1 QUADRA NA AV BRASIL 5.005,00M² COM 3283,00m² área construídaFinancia em até 60 pagamentos

TERRENOS NO CONDOMÍNIO BRISA DO LAGO
600,00M²: VALOR SOB CONSULTA

TERRENO NA AVENIDA FAG: VALOR SOB CONSULTA

Terreno no Jardim EstrelaR\$ 150.000,00

Terreno na Rua Cuiabá entre Rua Salgado Filho e Rua Osvaldo Cruz.

Rua Teodora Sampaio - Pq São PauloR\$ 350.000,00

PRÉDIO COMERCIAL - LANÇAMENTOS

Salas terrea c 270m2 com 2 wc e 2 copas

Segundo pavimento 270,00m2 com 2 wc e 2 copas

Terceiro pavimento sala com 127m2 e terraco com 150m2 com 2 wc e copa.

Predio com elevador.





Localização Rua Vicente Machado 897 - proximo ao mercado Beal e restaurante Quinta de Oliva

IMOBILIÁRIA DESTRO

FONE: 45. 3038.6464 / 99972.0213 / 99972.0172

Endereço: Rua Paraná, 1803
e-mail: destro.imobiliaria@gmail.com
www.imobiliariadestro.com.br

Representante autorizado:

RODOBENS
CONSÓRCIO

PROMOÇÕES

CENTRO - APTO VALENCE 5º andar com 1 suíte, 1 quarto e 2 vagas, 136,63 área total e 74,31 área útil em construção R\$ 368.910,44
 Promoção - PACAEMBU - ED. GRAND CLUB - 1 suíte 2 quartos, sala estar, jantar, cozinha, lavand. Sac churr. 2 vagas, piscina, play ground, quadra, de R\$ 363.000,00 por R\$ 350.000,00
 Preço muito bom... APTO ED. HSD próximo praça migrante 1 quadra da Brasil APTOS 104 e 204 c/ 1 suíte e 1 quarto, bwc, sala de estar, jantar, coz. Lav. 1 vaga R\$ 240.000,00
OPORTUNIDADE - APTO ED. ANA VITÓRIA Rua 13 de Maio pertinho do lago, 1º andar fundos, 2 quartos, sala estar, jantar, cozinha, sac churr. 1 vaga, 64,71 m² R\$ 57.000,00 pela parte paga e assume dívida com construtora R\$ 190.000,00
 Valor Total do Apto R\$ 190.000,00
SOBRADO NA NEVA - Rua M. Rondon-1 suíte, 2q, sala de estar/jantar,coz., a/serv., churrasq, 4 vagas, sobra terreno de R\$ 700.000,00 por R\$ 650.000,00
APARTAMENTO ED VITA REALE - Rua Antonina- ao lado Restaur. Vovó 1 suíte 2 quartos, sac. c/ churr., coz. Lav. 1vaga, 140 m² 1º andar A partir de R\$ 390.000,00.

IMÓVEIS DESCONTO

CENTRO - ED. VALPARAÍSO apto 14 fundos Rua Pernambuco -PRÓXIMO SHOPPING JL, Aptos. 1 suíte e 2 quartos com 1 vaga 95,18 m² de área útil 131,66 total, de R\$ 420.000,00 por R\$ 380.000,00
ED. VALPARAÍSO apto 21 R. Pernambuco - 1 suíte e 2 q. c/ 1 vaga 95,18 m² de área útil 131,66 total de R\$ 425.000,00 por R\$ 390.000,00
CENTRO - ED. VALPARAÍSO Rua Pernambuco - Aptos. 1 suíte e 1 quarto com 1 vaga 65,40 m² de área útil. de R\$ 340.000,00 por R\$ 320.000,00

CASAS

CASA JD. NOVA ITALIA - terreno com 600 m² 15x40 casa com 130 m² com 1 suíte 1 quarto, sala estar/jantar, coz, lav, 2 vagas edic. c/ churr R\$330.000,00.
PARQUE SÃO PAULO - R. Joaquim Távora - Terreno 402 m² - Casa 110 m² - 01 suíte, 02 quartos, sala de estar, cozi., lav., bwc, gar., sobra de terreno R\$ 350.000,00.
CASA JD. NOVA ITALIA - terreno com 600 m² 15x40 casa com 130 m² com 1 suíte 1 quarto, sala estar/jantar, coz, lav, 2 vagas edic. c/ churr R\$330.000,00.
PARQUE SÃO PAULO - R. Joaquim Távora - Terreno 402 m² - Casa 110 m² - 01 suíte, 02 quartos, sala de estar, cozi., lav., bwc, gar., sobra de terreno R\$ 350.000,00.

DESTAQUE DA SEMANA

TERRENO NOVA YORK próximo Lago Dourado - Rua Terra Roxa com 480 m² com uma casa de madeira R\$ 450.000,00
LOTE DE ESQUINA FLORAIS DO PARANÁ 10x25 250 m² Região Norte - Florais do Paraná R\$ 115.000,00
LOTE FLORAIS DO PARANÁ REGIÃO NORTE com 10x25 250 m² Rua Expresso do Norte - Florais do Paraná R\$ 110.000,00
MEIO LOTE NA NEVA - Rua Marechal Rondon, 594- com 180m²(6x30) meio terreno R\$170.000,00.
TERRENO JARDIM PIOVEZAN - com 301 m² - 14x21,5 R\$ 180.000,00
TERRENO TROPICAL II com 415 m² na Rua dos Pinheiros R\$ 260.000,00
TERRENO BAIRRO ALTO ALEGRE - Rua Marcelino Meneguzzi com 675 m², 15x45 com uma casa de madeira R\$ 320.000,00
TERRENO CENTRO- RUA ANTONINA PRÓX. HOSP. DOS OLHOS com 560 m² 14x40 com casa de madeira R\$ 800.000,00
TERRENO NO CENTRO - Rua Voluntários da Pátria - Com 600 m² R\$ 1.250.000,00
TERRENO NA BR 277 com 12.818 m² próx. Churras. Portal, com 110 metros de frente para Marginal c casa barracão pré moldado R\$ 2.950.000,00
Linda QUADRA 21 lotes 02 a 17 RECANTO TROPICAL 7097.11 m² próximo Igreja São José Operário R\$ 5.600.000,00.
QUADRA 10 no TROPICAL com 6.188 m² Rua Fortaleza R\$ 9.500.000,00

APARTAMENTOS

EDIFÍCIO SALVADOR DALÍ - COUNTRY 120 m², 1 suíte e 2 quartos, sala estar, jantar, cozinha e lavanderia, sac, churr, elevador e 1 vaga. A partir de R\$ 264.900,00.
ED. ANA LUCIA - CENTRO - com 2 quartos, bwc social, sala estar e jantar, lav. Sac churras e 1 vaga 76 m² útil e 114 m² total R\$ 289.801,80
APTO MOBILIADO. ED. RIO DA PRATA. Rua Uruguai, 423-2º andar-88,97m². 3 quartos, bwc, sala estar /jantar, coz., área serv., 1 vaga R\$ 248.000,00
CENTRO -APARTAMENTO ALEXANDRIA- 106 m² total 69,48 m² priv. 1 suíte, 1 qu, sala estar/jantar sac churra, 1 vaga a partir R\$ 314.117,57.
APTO ED. LORIENT 75,34 área total 52,46 de área útil, atrás da BMW da Tancredo Neves R\$ 190.000,00
CENTRO- RESIDENCIAL MARINI- c/ 1 suíte 2 quartos 100 m² área útil, sala estar, jantar, grande sacada com churrasqueira, 2 vagas bwc social, a partir R\$ 420.000,00
APARTAMENTO- RES AFFINITY - BAIRRO MARIA LUIZA área de lazer e Hall de entrada entregue decorada, varanda gourmet,

alto padrão c/ valores acessíveis a partir de R\$ 402.500,00 com 1 vaga de garagem e R\$ 479.743,00 com 2 vagas.
COUNTRY - ED SOLAR ANTONINA Rua Antonina próx Igreja São João Batista - 1 suíte 2 quartos, estar/jantar coz., lav. 2 vagas, a partir de R\$ 464.459,33
APTO AUGUSTUS - região do Lago com 1 suíte 2 quartos 2 vagas, sac churras. Cozi. Lavand. 177 m² tota 113 m² área útil R\$ 484.449,00
APTO ED PAQUETA- CENTRO aceita casa menor valor - 1 suíte 2 quartos 2 vagas, sala estar jantar bwc social, próximo Policlínica, condomínio baixo R\$ 495.000,00
CENTRO - ED VILA REAL Rua Mal Floriano- entre Paraná e Pernambuco - 160 área útil 171 área total c/ 1 suíte 2 quartos, estar jantar, cozinha lavanderia, bwc social sacada c/ churrasq. Cozinha. A partir de R\$ 490.000,00 com 1 vaga e de R\$ 520.000,00 com 2 vagas.
APARTAMENTO EDIFÍCIO SLENDORE - 154,48 m² Rua Pedro Ivo em frente à Igreja São João Batista. Country, com 1 suíte, 2 quartos, sala estar, jantar, cozinha, lavanderia, 02 vagas garagem, de R\$ 585.000,00 por R\$ 550.000,00. Entrada parcelada e restante financiamento.
CENTRO - ED. TULIPA - R. Paraná- 165m²-9º andar -1 s., 2 q., sala de estar/jantar, coz., lav, sac. c/ churrasq, 2 vagas R\$502.727,40
CARAVELE - APTO ED. ESTRELÍCIA - próximo Beal Novo - c/ 1 suíte 1 quarto 1 vaga, sac churrasq área de laser, a partir de R\$ 405.622,26
CARAVELE - APTO ED. ESTRELÍCIA - Caravelle, próx. Beal Novo - c/ 1 suíte 2 quartos 2 vagas, sac churr. área de laser, a partir de R\$ 557.470,89
COUNTRY -APTO. ED. LA FELICITA - C/222,14 m² com 1 suíte 2 quar, estar, jantar, coz, lav, 2 vagas, áreas de lazer a partir de R\$ 724.440,59
CENTRO - ED. AZZURRO -7º andar semi mobiliado, 269,53 área total 1 suíte, 2 quartos sala estar, jantar, esp. Gourmet com churrasq, cozi, lav. 2 vagas R\$ 850.000,00
CENTRO - ED. MASSIMUS - Rua Minas Gerais esq. Riachuelo, 383 m² 4 suítes, sendo 1 master, lavabo, sala estar, jantar, serviço bwc cozinha, sacada c/ churrasqueira e piscina individual em cada andar, 3 ou 4 vagas garagem 7º ANDAR R\$ 1.450.000,00

SOBRADOS

LINDO SOBRADO condomínio fechado **PARQUE SÃO PAULO** - Cond. Villagio - Rua Quintino Bocaiuva -Excelente acabamento (110m² privativos) - 01 suíte, 01 quarto com closet, 01 quarto, sala estar, sala jantar, lavabo, cozinha, lavanderia, churr., 02 vagas R\$ 330.000,00.
SOBRADO NO CENTRO - Rua Antonio A. Massaneiro, próximo à Gastroclínica - TERRENO 870 m² sobrado com 307 m², pisci-na R\$ 1.490.000,00

FAZENDAS E CHÁCARAS

GUARANIACU - Zona Rural- 37,5 alqueires, Planta 22 alqueires.pode ampliar para 25 reforestamento de Eucalipto, reserva 7,5 alqueires R\$ 3.400.00000

COMERCIAL

PARA INVESTIDOR - PRÉDIO COMERCIAL AO LADO DA CATEDRAL E HOTEL COPAS VERDES - com 898, 18 m² de área construída, c/ 3 PAVIMENTOS - 15 KITINETES ALUGADAS e 02 salas comerciais térreas R\$ 2.100.000,00. ACEITA NEGOCIAÇÃO.
SALA COMERCIAL TÉRREA - Av Toledo 1144 Próx Posto São Gabriel com 30 m² R\$ 150.000,00
MOTEL (O PRIMEIRO MOTEL DECASCABEL) terreno 7008 m² e 1890 m² área construída R\$ 5.390.000,00

DESTAQUES

APTO ED. VILLAGIO REALE "em construção" Rua São Luiz - com 168 m² com 1 suíte, 2 quartos,estar,jantar, coz, lav, 2 vagas,piscina, salão festas, sala jogos, espaço gourmet, mini quadra , espaço gourmet a partir de R\$ 474.644,60



APTO. EDIF MONTERREY - 4 andar - 122m² total, 66,36 m² privativa, 1 suíte, 1 quarto, sala estar/jantar, cozinha, lav.a, sacada com churr., 1 vaga de gar. R\$ 363.000,00



LINDO SOBRADO NO CENTRO - com terreno de 800 m² e sobrado com 276 m² 1 suíte 3 quartos, sala com lareira, mais 2 salas de estar e de jantar, cozinha, lavabo, escritório, lavanderia, dep de empregada, 2 vagas. R\$ 1.350.000,00



DK IMOBILIÁRIA

DESDE 1989

J-32224

"Confie para nós a administração e venda de seu imóvel"

PROMOÇÃO DE ABRIL

TERRENO RUA COSTA E SILVA, 1597 LOTEAMENTO VILA COQUEIRAL 444,00M². (12X37) VALOR R\$ 650.000,00

ED. IMPERADOR, AP. 1001: RUA CARLOS DE CARVALHO, 3581 CENTRO - 01 SUÍTE, 02 QUARTOS, BWC SOCIAL, SALA EM 02 AMBIENTES, SACADA, COZINHA, ÁREA DE SERVIÇO, 02 VAGAS DE GARAGENS VALOR R\$ 400.000,00

ED. CIMA III, AP. 33 3º BLOCO 02: RUA PRESIDENTE BERNARDES, 1915 CENTRO - 01 SUÍTE, 02 QUARTOS, BWC SOCIAL, SALA EM 02 AMBIENTES, SACADA, COZINHA, ÁREA DE SERVIÇO, 01 VAGA DE GARAGEM VALOR R\$ 180.000,00

APARTAMENTOS:

ED. SERRA NEGRA, AP. 12: , RUA DOM PEDRO II, 2200 CENTRO - 01 SUÍTE MASTER COM CLOSET, 02 QUARTOS, BWC SOCIAL, 03 SALAS, SACADA FECHADA, COPA, COZINHA, DESPENSA, ÁREA DE SERVIÇO, ESCRITÓRIO E BWC, 02 VAGAS DE GARAGENS INDIVIDUAIS (TOTALMENTE MOBILIADOR INCLUSIVE ELETRODOMÉSTICOS VALOR R\$ 585.000,00

TERRENOS PARA VENDA

RUA MARECHAL DEODORO, 4296 LOTEAMENTO PARQUE JARDIM CLAUDETE, 480,00M² (12X40) VALOR R\$ 350.000,00
BR 467, LOTEAMENTO JARDIM ALVORADA MEDINDO 1525,00 M2 VALOR R\$ 750.000,00
RUA JOÃO KULOSKI, LOTEAMENTO FAG MEDINDO 525,00 M2. VALOR R\$ 280.000,00
RUA AMARILDO PASSOS, LOTEAMENTO FAG MEDINDO 600,00 M2 VALOR R\$ 320.000,00
AV. BRASIL 10024 JARDIM ACLIMAÇÃO COM 720,00M² (24X30) VALOR R\$ 1.450.000,00
RUA VALDEMAR BONN, 308 COQUEIRAL 444,00M². (12X37) VALOR R\$ 450.000,00
RUA SETE DE SETEMBRO, MEIA QUADRA ABAIXO DA RUA CURITIBA, CENTRO 444,00M² VALOR R\$ 450.000,00
RUA SETE DE SETEMBRO, MEIA QUADRA ABAIXO DA RUA PRESIDENTE KENNEDY, CENTRO 420,00M² VALOR R\$ 550.000,00

CASAS PARA VENDA

RUA NEREU RAMOS, 2522- CLAUDETE - 02 SUÍTES, 02 QUARTOS, 02 BWC'S, COZINHA COM ARMÁRIOS, ÁREA DE SERVIÇOS, 03 VAGSA DE GARAGENS VALOR R\$ 700.000,00

RUA MARECHAL DEODORO, 4048 - CLAUDETE - 01 SUITE, 02 QUARTOS, 02 BWC'S, COZINHA COM ARMÁRIOS, SALA 02 AMBIENTES, ÁREA DE SERVIÇO, ESCRITÓRIO, SALÃO DE FESTA COM CHURRASQUEIRA E SALA DE TV, 02 VAGAS DE GARAGENS VALOR R\$ 800.000,00

LOCAÇÃO

APARTAMENTOS:

ED. LIVERPOOL RUA ANTONIO ALVES MASSANEIRO. 334, AP. 1501 15º ANDAR - 01 SUÍTE MASTER COM CLOSET, 02 QUARTOS COM ARMÁRIOS, BWC SOCIAL, LAVABO, SALA DE ESTAR, SALA DE JANTAR COM CHURRASQUEIRA, COZINHA COM ARMÁRIOS, ÁREA DE SERVIÇO COM ARMÁRIOS, DEP. DE EMPREGADA COM BWC, SACADA, 02 VAGAS DE GARAGEM VALOR R\$ 1.400,00
ED. ATLANTA RUA SALGADO FILHO, 2611 - AP. 1106 11º ANDAR - 01 SUÍTE, 02 QUARTOS, BWC SOCIAL, LAVABO, SALA EM 02 AMBIENTES, COZINHA COM ARMÁRIOS E CHURRASQUEIRA, ÁREA DE SERVIÇO, SACADA, 02 VAGAS DE GARAGEM. VALOR R\$ 1.450,00
APARTAMENTO 04 1º ANDAR: RUASANDINO ERASMO DE AMORIM, Nº1567 -JARDIMMARIALUIZA-03 QUARTOS, SALA, 02 SACADAS, COZINHA, ÁREA DE SERVIÇO, BWC SOCIAL, 01 VAGA DE GARAGEM VALOR R\$ 600,00

SALAS COMERCIAIS PARA LOCAÇÃO

SALA COM. Nº 54 MOBILIADA AV. BRASIL 6549, CENTRO EXECUTIVO PARANÁ VALOR R\$ 500,00

BARRACÃO

RUA ARQUITETURA, 47 BAIRRO FACULDADE MARGINAL DA BR 277 VALOR R\$ 5.000,00

TERRENO PARA LOCAÇÃO

TERRENO AV. BRASIL, PROXIMO A RUA JK VALOR R\$ 3.500,00

Rua RECIFE, 659 - CENTRO - CASCAVEL/PR
Fone: (45). 3224.2825 - www.imobiliariadk.com.br

Colina
Dourada



MAIS QUE UM BAIRRO PARA INVESTIR E MORAR, UM NOVO ENDEREÇO PARA REALIZAR SONHOS.

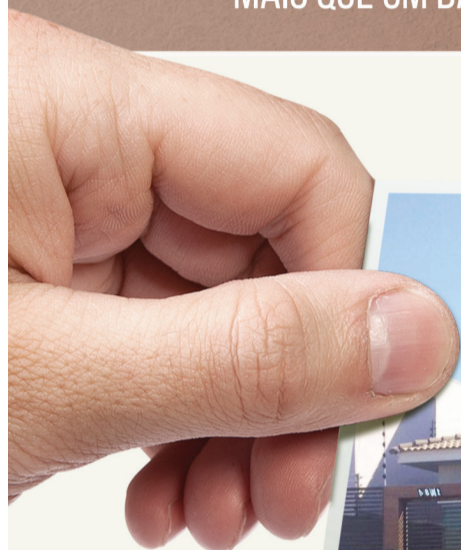

LOTES RESIDENCIAIS

A PARTIR DE

375 M²

PARA MORAR.



PARA CONSTRUIR

E INVESTIR.

(EMPREENHEIROS)



LOTES INDUSTRIAIS

A PARTIR DE

800 M²

COM INFRAESTRUTURA
COMPLETA.

(45) **3037-4490**

Trevo da Rua Jorge Lacerda, no sentido Toledo

www.colinadourada.com.br

Colina Dourada, situado no Município de Cascavel, Estado do Paraná, aprovado pela Prefeitura Municipal e matriculado sob o nº 81.317, no 1º Serviço de Registro de Imóveis da Comarca de Cascavel, Estado do Paraná, com 340.640,73m² e composto de 326 (trezentos e vinte e seis) lotes que serão urbanizados com infraestrutura constituída de: abertura (terraplanagem) de ruas, galeria de águas pluviais, meios-fios de concreto, pavimentação asfáltica, redes de água potável, esgoto e energia elétrica. Esses dados, entre outros, constam na planta e Memorial Descritivo, devidamente aprovada pela Municipalidade de Cascavel/PR em atenção às normas legais, bem como nos arquivos do suprarreferido Registro de Imóveis. Sugestões meramente ilustrativas das plantas, perspectivas internas e externas. A vegetação que compõe o paisagismo retratado nestas imagens é meramente ilustrativa e apresenta porte adulto de referência. Na entrega do empreendimento, essa vegetação poderá apresentar diferenças de tamanho e porte, mas estará de acordo com o projeto paisagístico do empreendimento.

Administração:



Vendas:



(45) 3224-4990

Classificados

anuncio@oparana.com.br

01 - O Paraná Domingo, 16/04/2017



CLAUDIO CESAR KUSS LEILOEIRO OFICIAL
GRANDE LEILÃO PRESENCIAL E ONLINE
 LOCAL: RUA JOÃO LUNARDELLI, 2095 - CIC - CURITIBA/PR.
DIÁ 18/04 TERÇA 10H00
 VISITAÇÃO SEGUNDA DAS 09H ÀS 17H30 TERÇA DAS 08H30 ÀS 10H00
 INFORMAÇÕES EDITAL E FOTOS
 www.claudioleilao.com.br
41-3012-4800
 CLAUDIO CESAR KUSS LEILOEIRO OFICIAL

IMPORTADOS 2 JETTA; SONATA; AZERA; VERSA; 5 CITROEN C4; 5 PEUGEOT 307/308/408; 2 FUSION; 2 TUCSON; 2 RANGER; 2 AGILE; FOCUS; KANGOO; INFINITI FX 45; JAC J5; LIFAN 320; MARCH; SONIC; JIMNY; TRACKER; SENTRA; BEETLE. **(AUTOMÓVEIS)** 65 VW; 62 FIAT; 44 GM; 25 FORD; 22 RENAULT; 16 PEUGEOT; 10 HONDA; 7 CITROEN; 7 HYUNDAI; 3 TOYOTA; MMC; NISSAN. **UTILITÁRIOS** 8 SAVEIRO; 4 STRADA; 4 MONTANA; FIORINO; GM S10; HOGGAR; L200; BOXER. **MOTOS** 21 HONDA; 5 YAMAHA; BUENO MS JBR. **SUCATAS** 30 SUCATAS E SINISTRADOS DIVERSOS. **DIVERSOS** CEREC AC BLUECAM; APARELHOS DE ULTRASS- ONOGRAFIA; P/ FISIOTERAPIA CRYOSCULP E 2 P/ ESTÉTICA I-LIPO. **CAMINHÕES** IVECOFIAT E 450E37T 04; VOLVO FM 370 6X2T 09; L 1113 BASC. 80; AXOR 1933 S 07; VOLVO FM12 340 4X2T 06; STRALISHD 450S38T 07; VW 15.180 EURO3 WORKER CF 09; VOLVO NL 12 360 4X2 95; VW 24.250 CLC 6X2 CF 11; VOLVO VM 310 4X2T 08

JÚLIO CÉSAR Leiloeiro Oficial
 São José dos Pinhais - PR
Leilão - Bancos e outras Empresas
 ONLINE PRESENCIAL
VEÍCULOS INTEIROS E SINISTRADOS E ALGUMAS SUCATAS SEM DOCUMENTOS
Dia: 20 de abril de 2017 às 10 horas
 Local: Rua Vanderlei Moreno, 9.850 - Bairro Borda do Campo
 Visitação: dia 19 das 9 às 16 horas no local do leilão
 Condições de pagamento: 100% no ato da arrematação mais 5% do total como comissão do leiloeiro
 Informações: Tels.: (41) 3302-6464 - (11) 2464-6464 - www.sodresantoro.com.br
 Júlio César Alves Ribeiro - Leiloeiro Oficial - Jucepar n° 635

Veículos Diversos
VENDE-SE
 SONATA 2012, impecável, de procedência, cor prata, R\$61.000 F: (45) 99827-6390 CI-175151.

FIAT
OPORTUNIDADE
 Fiorino, ano 98, ótimo estado, de R\$ 9.800 por R\$ 9.000. F:(45) 98804-1726 CI-175096.

Ford
RANGER LIMITED
 Pse 3.0, cabine dupla, 2011/11, 4x4, prata, completa, 2º dono, 71.000km rodados, diesel, pneus novos. R\$ 60.000., à vista. F: (45) 99972-3834 tim/ 99133-2540 vivo. CI-175085.

RENAULT
VENDO
 Logan 1,0 autentic, 2008, prata, rodas liga leve, 4 pneus novos, só vendo R\$12.500 (financio) F: (45)9 9969-2983. CI-175052.

Consórcio
CONS. SERVOPA
 Carta de crédito R\$ 100.000, parc R\$ 466,67 Crédito R\$ 150.000, parc R\$ 700,00, créditos imobiliários. Crédito R\$ 200.000, parc R\$ 933,33. F: (45) 99962-1208. CI-175049.

Apartamentos
ALUGO APARTAMENTO
 Residência Foz, 03 quartos, R\$ 650,00 mais condomínio F: (45) 99803-6625. CI-174789.

APARTAMENTO CENTRO
 Ed. San Marino, 120m², suite, 2 qtos. R\$ 295.000 ac imóvel de menor valor ou R\$ 270.000 a vista. F: (45) 3225-2540/ 99972-3834. www.gersonparanhos.com.br Creci 7297 CI-175038.

ITAPEMA/ CAMBORIÚ-SC
 Alugo apartamento 80m da praia, beira mar, todo mobiliado. F: (45) 9971-1416. CI-170698.

SERAFIM VENDE APART
 Maria Luiza, próx Beal da Carlos Gomes, apróx 86m², 2 qtos, demais depend, 2 vagas. R\$ 230.000. F: (45) 3035-2714/ 99922-7904 Creci 19806f. CI-174659.

V. MORETTI VENDE
 Apartamento Res. Palmeiras, Rua Cipreste, 237, Pq. Verde, 2 quartos, sala 2 ambientes, cozinha c/ armário, área de serviço, bwc, 1 vaga de garagem. R\$ 125.000. F: (45) 3322-1515 Creci 3149 J. CI-173120.

V. MORETTI ALUGA
 Barracão, Centro - Rua Presidente Kennedy 970, aproximadamente 1.300m² sob terreno de aproximadamente de 3000m² R\$ 9.000,00. F: (45) 3322-1515 Creci 3149 J. CI-173114.

V. MORETTI ALUGA
 Apart Ed Roma, Tropical, Juscelino Kubitschek, quarto, sala, coz. c/ armários, área de serviço, 1 vaga de gar. R\$ 650. F: (45) 3322-1515 Creci 3149 J. CI-173119.

V. MORETTI ALUGA
 Sobrado p/ fins comerciais, Centro, Rua Presidente Kennedy, nº493, com aprox. 304m², c/ 02 suítes, 02 quartos, 02 salas, cozinha, lavabo, edícula c/ 01 quarto, sala e banheiro, 02 vagas de garagem cobertas e várias vagas de estacionamento no terreno R\$4.000 F: (45) 3322-1515 Creci 3149 J. CI-173115.

V. MORETTI VENDE
 Apart. Centro, 2 suítes, 2 qtos, sala 2 amb, coz. planejada, área de serviço e depend. de empregada, 2 vagas de gar, área de lazer completa. R\$ 980.000. F: (45) 3322-1515 Creci 3149 J CI-173121.

V. MORETTI VENDE
 Apartamento Ed. Casablanca, Rua Mato Grosso, centro, suite, 2 quartos, sala, cozinha c/ armários, bwc social, depend. de empregada, área de serviço, 2 vagas de garagem R\$ 480.000. F: (45) 3322-1515 Creci 3149 J CI-173116.

VENDE-SE APARTAMENTO
 Edifício Galileu, 13º andar, 01 suite, 02 qtos, 107,05m², área útil e 166,90m² total, 01 vaga de garagem, aceita-se veiculo. R\$ 330.000. F: (45) 99965-5645 / 99941-6252 CI-174991.

VENDO APARTAMENTO
 Ed. Torre do Sol II, 3 qtos., sala conjugada, bwc., coz., área de serviço. (Coz. e bw c/ móveis planejados) 1 vaga garagem coberta, gesso e pintura nova e papeis de parede. Prédio c/ 2 elevadores e salão de festas, próx. ao novo shopping Catuaí. Valor R\$ 200.000, pgto a vista R\$185.000 F: (45) 3223-5545/ 99903-0934. CI-174582.

VENDO APARTAMENTO
 Centro. 49m², 2 qtos, sala, WC, cozinha, lavanderia, salão de festas, playground, reformado, rebaixado em gesso. R\$ 150.000. F: (45) 99914-1500. CI-175209.

Casas
ALUGO CASA
 10 peças, 2 bwc, 3 qtos., 2 salas, área grande c/ churrasq., coz. grande, lavand., gar., na beira do Lago Municipal. F: (45) 3038-6755/ 99952-6432. CI-175205.

SERAFIM VENDE CASA
 No Romma, c/aprox. 125m², terreno inteiro, 01 suite, 2 qts, edícula no fundo, por apenas R\$ 300.000. F: (45) 3035-2714/ 99922-7904 Creci 19806f. CI-174647.

SERAFIM VENDE CASA
 Pq. São Paulo, 116m², fino acab, sobra de terreno no fundo, espaço p/ 3 carros. R\$ 450.000. F: (45) 3035-2714/ 9922-7904 Creci 19806f. CI-174648.

SERAFIM VENDE SOBRADO
 Vila Dione, aprox 180m², 3 suítes, mais depend, gar coberta pra 3 carros, semi mobiliado. R\$ 530.000. F: (45) 3035-2714/ 99922-7904 Creci 19806f. CI-174651.

SERAFIM VENDE SOBRADO
 Região do Porto Seguro de 114m², suite c/ hidro, 2 quartos, demais dependências. R\$ 360.000. F: (45) 3035-2714/ 99922-7904 Creci 19806f. CI-174654.

V. MORETTI ALUGA
 Casa p/ fins comercial ou residencial, Rua Curitiba, nº1241, Neva, 02 suítes, 03 quartos, sala, cozinha, banheiro, área de serviço, com 02 edículas com 03 quartos, 02 cozinhas, 02 banheiros e 05 vagas de garagem R\$2.450,00 F: (45) 3322-1515 Creci3149 J CI-173118.

Lava Car Pingo d'água
 Especializado em HIGIENIZAÇÃO A SECO
 Há 15 anos cuidando do seu veículo
 A partir de R\$ 129,00
 • Teto • Cintos • Painel • Estepe • Porta-Malas • Forro de porta • Bancos • Tapetes • Carpete • Embaixo dos Bancos •
espetoflex
 Espeto giratório a pilha
 Cascavel
 Distribuidor exclusivo para Cascavel e Região
TIM (45) 9988-3377 Vivo (45) 9125-3377
 www.espetoflexcascavel.com.br
 Rua Vitória, 770 - Cascavel www.lavacarpingodagua.com.br

V. MORETTI ALUGA
 Apto, Centro, Ed. Vitória Régia, Rua Pernambuco 308, suite máster com closet, 02 quartos, 02 salas, cozinha com móveis planejados, banheiro social, área de serviço c/ armários, dep. de empregada, 02 vagas de garagem R\$ 2.000 F: (45) 3322-1515 Creci 3149 J CI-173122.

V. MORETTI VENDE
 CASA/ FINS COMERCIAIS: Centro, aprox. 342,46m², terreno 550,25m², suite, 2 qtos, sala estar/jantar, 2 salas TV, 2 bwc, escrit, coz c/ armários, área de serviço, edícula c/ churrasq, gar coberta e 3 sem cobertura. R\$1.650.000 F: (45) 3322-1515 Creci 3149 J CI-173117.

VENDE OU TROCA
 Casa em Santa Teresa, com 3 quartos, terreno de esquina por R\$180.000 F: (45) 3035-2714/ 9922-7904 Creci 19806f. CI-174642.

VENDE-SE CASA
 No centro Inkra com 122 m², terreno c/ 270 m² F: (45) 99974-0717 / 3038-8002 Creci 20541 f CI-175136.

VENDO CASA
 No Canadá, 75m², garagem para 02 carros, 8 peças ao total. R\$ 270.000, ac. propostas. F: (45) 9955-7876 CI-174712.

VENDO SOBRADO
 Com 205m² de área construída, suite c/ hidromassagem, 2 qtos, churrasq c/ espeto giratório, porcelanato em todos ambientes, ar cond, sistema de aquecedor instalado, água quente. R\$ 400.000 Av. Toledo, 992 F: (45) 99917-3630/ 999658162/33032930 CI-175167.

Ponto Comercial
ALUGA-SE BARRACÕES
 Av. Estados Unidos 350m², Rua do Comércio 300m², Rua Francisco Schelle 450m², todos com escritório e entrada p/ caminhões F: (45) 3225-1168. CI-174716.

ALUGO SALA COMERCIAL
 110m², Rua Ieda Baggio Mayer, 969, Jd. Maria Luiza, em frente a SolloCasa. F: (45) 3035-3876/ 99972-8851. CI-174596.

BOM NEGÓCIO
 Instalação comercial de loja de calçados e confecção completa, ótimo estado, valor a combinar. F:(45) 98804-1726 CI-175097.

IMÓVEL COMERCIAL
 Alugo. 280m², Rua Londrina, 2682. R\$ 2.500 F: (45) 99119-7400. CI-174938.

SALA COMERCIAL
 Alugo.2 salas, com 300m² cada e 20 vagas de estacionamento, Rua Manaus 2018, Cancelli. R\$ 8.000 cada F: (45) 99112-9077. CI-174939.

V. MORETTI ALUGA
 Sala comercial para locação, aprox. 830m², na Avenida Brasil nº.8023-Centro, Cascavel. R\$ 15.000. F: (45) 3322-1515 Creci 3149 J CI-173113.

VENDO RESTAURANTE
 Ulm dos mais populares da cidade, completo, localizado Av. Brasil, São Cristovão, com estacionamento e garagem. F:(45) 99997-8040 Ginésio CI-174725.

Terrenos
EDSON VENDE
 Chacará 8000m², 4000m² mato, casa nova c/luz e água poço, 23 km do centro de Cascavel, 250m do asfalto. R\$ 200.000. F: (45) 99953-9789 CI-175041.

110 ALQUEIRES
 Hoje em pasto, 70 km de Dourados-MS, planta aproximadamente 90 alqueires, que já foi lavoura. R\$ 4.500.000. F:(67) 99971-3855(whatsapp) Creci 2649 CI-174761.

2000 HAS CORUMBA-MS
 Pasto montada a 3KM do asfalto, terra de cultura, monbasa e brachiarão, boa água. R\$15.000.000. F: (67) 9 9971-3855 Whats Creci2649 CI-174770.

ALUGO BARRACÃO
 360m², Rua Francisco Beltrão 976, Pacaembu, meia quadra da Rocha Pombo R\$4.000 F: (45)99970-4321. CI-175161.

CARGAS
ATENDIMENTO EM TODO PARANÁ, GRANDE SÃO PAULO E PARTE DO LITORAL CATARINENSE.
MATRIZ:
 Av. Luiz Antônio Faedo, 2332
 B. São Cristóvão - Francisco Beltrão - PR
 (46) 3520-3223
 fb.com/sudoestetransportes
 Compre sua passagem através da internet.
 www.sudoestetransportes.com.br

PASSAGENS
ATENDENDO O SUDOESTE, OESTE DO PARANÁ E LIGAÇÃO PARA JOINVILLE - SC.
SUDOESTE

FAVARETO LEILOEIRO OFICIAL
LEILÃO 19/04 PRESENCIAL E ONLINE
QUARTA ÀS 10H00
 LOCAL: RUA EDUARDO PINTO DA ROCHA Nº 4545 - UMBARÁ CURITIBA-PR
350 VEÍCULOS APROXIMADAMENTE
AUTOMÓVEIS - MOTOS UTILITÁRIO - CAMINHÕES SUCATAS E DIVERSOS
LUIZ ODAIR FAVARETO - LEILOEIRO OFICIAL
 Relação, Fotos editais e informações apartir de 18/04 em www.favaretoleiloes.com.br FONE: (41)3111-9111

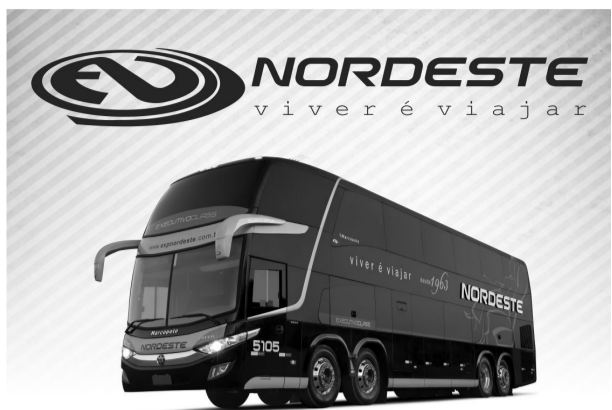

VIAJE COM A NORDESTE PARA:
SÃO PAULO - CAMPINAS - RIO DE JANEIRO
FLORIANÓPOLIS - JOINVILLE - BAL. CAMBORIÚ

COMPRE SUA PASSAGEM E PAGUE EM ATÉ 10X SEM JUROS
COM SEU CARTÃO VISA OU MASTER

LIGUE: (45)3226-5231

[CONSULTE OUTROS DESTINOS: 0800 44 2222]

Acesse: www.expnordeste.com.br

Carta de Imóvel
consórcio
Servopa

R\$ 500.000,00.....Parc. R\$ 2.294,44
R\$ 400.000,00.....Parc. R\$ 1.835,56
R\$ 300.000,00.....Parc. R\$ 1.376,67
R\$ 250.000,00.....Parc. R\$ 1.147,22

Filial Cascavel (45) 99962-1208 - Gasparetto

FAZENDA

Município de Taguatinga-TO, 13,5 ha. área plana, c/a água p/ tocar 200 pivores de 120 ha., energia trifásica, boa para soja e engorda de boi, ótimo preço. F: (63)3654-1507/99999-0422. CI-175026.

LOTE TROPICAL

535,38m².(15,71 X 34,08), Rua Fagundes Varella, próximo a Manaus R\$ 480.000. F: (45) 3225-2540/99972-3834. www.gersonparanhos.com.br Creci 7297 CI-175039.

LOTE TROPICAL

535,38m².(15,71 X 34,08), Rua Fagundes Varella, próximo a Manaus R\$ 480.000. F: (45) 3225-2540/99972-3834. www.gersonparanhos.com.br Creci 7297 CI-175040.

LOTEAMENTO MIRANTE

Terreno 10x20m², quitado, R\$ 115.000. F: (45) 98803-5937 CI-174873.

LOTEAMENTO MIRANTE

Terreno 15x29m², de frente p/ rodovia, entrada de R\$ 220.000 + financiamento. F: (45) 98803-5937 CI-174874.

PASTO PANTANAL

3500 has pasto Pantanal alto, não necessita tirar gado, fica a 90 km da fundação Bradesco, terra preta, plana, água de poço, pedida 12 milhões de reais. F: (67)99971-3855 watzap. (67) 99971-3855(whatsapp) Creci 2649 CI-175063.

SERAFIM VENDE

10 alqueires em Santa Tereza, aproximadamente 07 km do asfalto, 04 alqueires mecanizado R\$ 850.000. F: (45) 99928-1051 - LEONY CI-174643.

Empresa de Distribuição do Sudoeste do Paraná

CONTRATA: Supervisor de Vendas

Com experiência em supervisão de equipe e disponibilidade para Viajar.

Salário compatível com a função.

Interessados mandar currículo pelo email: distribuicaosudoeste@gmail.com

CRÉDITO PESSOAL

Para limpar seu nome, capital de giro, compras de imóveis e carros, etc.

Parcelas p/ 60 dias sem consulta SPC e SERASA Doc registrada no cartório

Ex.: R\$ 8.000: 60 X R\$177
R\$ 20.000: 240 X R\$170
R\$ 50.000: 240 X R\$350
Tel.: (11) 2713 - 3071
(11) 95425-8951 Tim Whatsapp

SERAFIM VENDE

10 alqueires em Santa Tereza, aproximadamente 07 km do asfalto, 04 alqueires mecanizado R\$ 850.000. F: (45) 99928-1051 - LEONY CI-174644.

SERAFIM VENDE

Terreno no Florença, todo murado. Por apenas R\$ 135.000. F: (45) 3035-2714/ 99922-7904. Creci 19806f www.willianserafim.com.br CI-174649.

SERAFIM VENDE

Terreno, Santa Cruz, medindo 12x30, T.O. 60%, com casa de madeira em cima. R\$ 150.000. F: (45) 3035-2714/ 99922-7904 Creci 19806f. CI-174650.

SERAFIM VENDE

Meio lote no Coqueiral, 6x35, 3 quadras da Av Brasil. Por apenas R\$ 130.000. F: (45) 3035-2714/ 99922-7904/ 99936-4099 Creci 19806f. Serafim. CI-174652.

SERAFIM VENDE

Meio Lotes no Verona, 13,8m de frente por 15m de fundo. Apenas R\$ 65.000. F: (45) 3035-2714/ 99922-7904 Creci 19806f. CI-174655.

SERAFIM VENDE 10 ALQ

São Salvador, 8 alqueires mec., c/ benfeitoras, boa de água, 4km do asfalto. R\$ 1.200.000. F: (45) 3035-2714/ 99922-7904/ 99936-4099 Creci 19806f. CI-174662.

SERAFIM VENDE 18 ALQ

Sta Maria, 9 alqs mec, reserva e pastagem, casa, açude. R\$ 100.000/ alq. Ac. 50% em permuta por imóvel em Cvel . F: (45) 3035-2714/ 99936-4099 Creci19806f www.willianserafim.com.br CI-174661.

SERAFIM VENDE CHACARA

São Salvador, 2,1 alq., 700m do asfalto. Apenas R\$ 240.000. F: (45) 3035-2714/ 99936-4099 Creci 19806f www.willianserafim.com.br CI-174656.

SERAFIM VENDE CHÁCARA

2 alq., Santa Tereza, s/ benfeitorias, 7 km do asfalto. R\$ 250.000., aceita-se permutas. F: (45) 99922-7904 Creci 19806f www.willianserafim.com.br CI-174658.

SERAFIM VENDE CHÁCARA

10.000m², 3 km do asfalto, ótima localização, sem benfeitorias. Por apenas R\$ 115.000. F: (45) 3035-2714/ 99922-7904/ 99936-4099 Creci 19806f CI-174660.

SERAFIM VENDE CHÁCARA

Aprox 7 alq. São Salvador, aprox 4,5 alq mec., muito bom de água. R\$ 675.000. F: (45) 3035-2714/ 99922-7904 Creci 19806f. www.willianserafim.com.br CI-174646.

SERAFIM VENDE SITIO

18 alq. Boa Vista, 1,5 km do asfalto, 3 alq. mec., aprox 1,5 alq., eucalipto 9 alq., pasto. R\$ 850.000. F: (45) 3035-2714/ 99922-7904 Creci 19806f. CI-174653.

SERAFIM VENDE TERRENO

Santa Cruz, 14 x24, acima do nível da rua. Apenas R\$ 165.000. F:(45)3035-2714/ 99936-4099 Creci 19806f www.willianserafim.com.br CI-174657.

SERAFIM VENDE TERRENO

Região do Alto Alegre, ótima localização, acima do nível da rua, sol nas laterais, 650m², 25m de frente. R\$ 465.000. F: (45) 3035-2714/ 99922-7904 Creci 19806f. CI-174645.

VENDE-SE

Sítio com 4/8 alq mecanizado, BR para Toledo, valor a combinar F: (45) 99974-0717 / 3038-8002 CRECI-20541 CI-175132.

VENDO

3170 há beira do Rio Miranda, região do 21 formada, 2 casas, mangueira, energia, lazer e investimento F:(67) 99971-3855 watzap CI-175069.

Animais

VENDO

Touros Nelore Mocho, P.O. F: (45) 3225-1168. CI-174715.

Empregos

CONTRATA-SE

Encarregado Financeiro, com conhecimento em Contabilidade, informática, negociação com bancos e fornecedores, elaboração da caixa contábil, fluxo de caixa, cobrança, recebimentos e pagamentos. Oferece: semana de 05 dias, bom ambiente de trabalho e salário compatível com a função, interessados enviar currículo para: comercial-peris@hotmail.com CI-174998.

Diversos

MASSAGEM

Estimulante, estresse, cansaço, relaxamento corporal, atendimento das 9h00 as 22h00, só c/ agendamento. F: (45) 99819-3352/ 99805-3967. CI-175168.

MASSAGEM TAILANDEZA

Relaxante, para dores musculares, stress, bem estar, estimulante, com local central e climatizado, massoterapeuta profissional. F: (45) 99803-7189. CI-175044.

PARE DE SOFRER

Trago quem você ama, rindo ou chorando em 3 dias, para sempre aos seus pés. F: (43) 3322-6735/ (43) 98456-3291(whatsapp) / (45) 99909-3154. CI-174640.

ÚNICO NO BRASIL

Gamado e amarrado em você pra sempre! Sigilo absoluto. F: (43) 3152-6754/ 3322-8065/ 98456-3291(watsapp)/ 99911-5862/ (45) 99909-3154. CI-174639.

Edição especial de aniversário



Nas bancas

EDITORA GOBO



REPÚBLICA FEDERATIVA DO BRASIL

SERVIÇO REGISTRAL DE IMÓVEIS
COMARCA DE UBITATÁ - ESTADO DO PARANÁ

Bernadete de F. G. Escorsin
Agente Delegada
CPF 358.899.779-20

Nilton Tadeu Escorsin
Substituto Legal
CPF 392.202.819-53

Francisca Pereira Vieira
Esc. Juramentada
CPF 609.551.809-10

EDITAL

BERNADETE DE FÁTIMA GUILHERME ESCORSIN, Oficial do Cartório de Registro de Imóveis da Comarca de Ubitatá Estado do Paraná faz saber, a quem interessar possa, em cumprimento ao artigo 19 da Lei 6.766/79, para fins de interesse social, que por **MENEZES EMPREENDIMENTOS IMOBILIÁRIOS LTDA**, pessoa jurídica, inscrito no CNPJ/ME sob o nº 20.058.675/0001-07, representado por JOSEANY ALMEIDA MENEZES DA SILVA BATISTA, brasileira, casada, comerciante inscrita no CPF nº 055.222.919-90; foi requerido a este cartório, Protocolado sob o nº 132.397 de 10/04/2017 o registro do LOTEAMENTO DENOMINADO **RESIDENCIAL VITÓRIA** - Lote de Terras nº 369-B com área de 51.600,00 m², ou seja, 5,1600 hectares, situado na gleba Rio Verde, **ZONA DE CHÁCARAS**, neste Município e Comarca de **UBIRATÁ-PR**, objeto da matrícula nº 26.543 deste Ofício. As impugnações daqueles que se julgarem prejudicados, deverão ser apresentadas neste cartório dentro do prazo de 15 (quinze) dias, a contar da data da última publicação. Decorrido este prazo e não havendo nenhuma impugnação, será feito por este cartório o registro do mencionado loteamento.

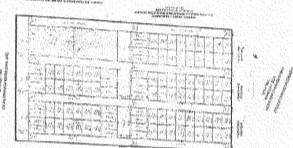

Dado e passado nesta cidade e Comarca de Ubitatá, aos dez dias de abril de dois mil e dezessete. Eu, **BERNADETE DE FÁTIMA GUILHERME ESCORSIN**, Oficial do Cartório de Registro de Imóveis da Comarca de Ubitatá Estado do Paraná, digitei e subscrevi.

BERNADETE DE FÁTIMA GUILHERME ESCORSIN
Titular

CI1175433-E17



PODER JUDICIÁRIO DO ESTADO DO PARANÁ

COMARCA DE MEDIANEIRA
VARA CÍVEL DE MEDIANEIRA - PROJUDI

Av. Pedro Secchi, 1630 - Centro - Medianeira/PR - CEP: 85.884-000 - Fone: 45 3240-3300 - E-mail: varacivel@arjnet.com.br

EDITAL DE CITAÇÃO DO (A) EXECUTADO (A) GEOLAR ALVES DOS SANTOS, COM PRAZO DE 30 (TRINTA) DIAS:

Processo: 000229042.2015.8.16.0117

Classe Processual: Execução de Título Extrajudicial

Assunto Principal: Cálculo de Crédito Bancário

Valor da Causa: R\$216.586,89

Exequente(s): BANCO BRADESCO SA (CPF/CNPJ: 00.746.940/0001-12)

AV CIDADE DE DEUS, S/N, S/N PRÉDIO NOVOSSÍDIO - PRÉDIO PRATA - VILA YARA - OSASCO/SP - CEP: 06.029-900

Executado(s): ARTHUR TRANSPORTES LTDA ME (CPF/CNPJ: 72.073.732/0001-67)

ROD BR 277 KM 671,5 - S/N SALA 01 - ÁREA INDUSTRIAL - MEDIANEIRA/PR - CEP: 85.884-000

GEOLAR ALVES DOS SANTOS (RG: 46366538 SSP/PR e CPF/CNPJ: 460.536.971-48)

Rua Itahá, 1781 - Centro - MEDIANEIRA/PR - CEP: 85.884-000

ENIR KLAUS (RG: 21723100 SSP/PR e CPF/CNPJ: 283.682.669-04)

R Santa Catarina, 1555 - Centro - MEDIANEIRA/PR - CEP: 85.884-000

A Doutora CAROLINA MARGELA FRANCIOSI BITTENCOURT, MM. Juíza de Direito da Vara Cível da Comarca de Medianeira, Estado do Paraná,

FAZ SABER a todos quantos o presente edital vierem ou dele conhecimento tiverem, que por este Juízo e Vara Cível se processam os Autos de nº 000229042.2015.8.16.0117, em que BANCO BRADESCO S/A move em face de ARTHUR TRANSPORTES LTDA ME, ENIR KLAUS e GEOLAR ALVES DOS SANTOS, e tem o presente edital, a finalidade de CITAÇÃO DO (A) EXECUTADO (A) GEOLAR ALVES DOS SANTOS, portador do RG/SSP-PR sob o nº 46366538, devidamente inscrito no CPF nº 460.536.971-48, atualmente em lugar incerto e não sabido, para no prazo de 03 (três) dias, efetuar o pagamento da dívida de R\$ 216.586,89 (duzentos e dezesseis mil quinhentos e oitenta e seis reais e oitenta e nove centavos) acrescidos das custas e os honorários advocatícios no valor de 10% do valor do débito ou, no prazo de 15 (quinze) dias, contados da juntada do edital de citação nos autos, oferecer embargos à execução. Não efetuado o pagamento, será imediatamente procedido à penhora dos bens suficientes à garantia do crédito, bem como a sua avaliação tudo de conformidade com o despacho de fls. dos autos e petição inicial, em resumo: "A primeira execução contratou junto à Instituição financeira exequente em 08/04/2017 um empréstimo no valor de R\$ 115.000,00 (cento e setenta e um mil reais), tendo sido ajustado para pagamento em 60 (sessenta) parcelas, no valor de R\$ 4.379,38 (quatro mil trezentas e setenta e nove reais e oitenta e oito centavos) sendo o empenho avaliado pelo segundo e terceiro Executados, ocorre que a executada não honrou sequer com o pagamento da primeira parcela. Ficando ainda o requerido advertido de que será nomeado Curador especial em caso de revelia (artigo 257 (IV) NCCP) E, para que chegue ao conhecimento dos interessados e não possam de futuro alegar ignorância, mandou expedir o presente edital, que será afixado e publicado na forma da lei. Medianeira 30 de março de 2017. Eu, (Andréia de Fátima Moraes de Souza), Juramentada, que digitei e subscrevi.

Medianeira, 30 de março de 2017.

Andréia de Fátima Moraes de Souza
Analista Judiciária

CI1175489-E17



PABX Digistar liga você à
novas oportunidades!

SOLUÇÕES
QUE GERAM
ECONOMIA



- PABX com até 482 portas;
- Tecnologia Digital e IP;
- Roteador Básico ou Avançado;
- Módulo GSM integrado;
- Consulta Portabilidade;
- Gerenciamento e Diagnóstico Remoto;
- Software de Gestão: Virtual Key System e muito mais.



Flextel Soluções.
Rua Cassiano Jorge Fernandes 1068
Parque São Paulo - Cascavel- PR
Fone (45) 3225-1033

Já nas bancas!
MARINER



Por apenas
R\$20,00



MANTOVANI
PROMOÇÕES ARTÍSTICAS LTDA.
25 anos

MUNDO
EVENTOS

apresentam

nessinger

humamento

desde **aquela** dia
30 anos A REVOLTA DOS DÂNDIS

TEC
1949
TUIUTI
ESPORTE CLUBE
CASCAVEL - PR

21.04

abertura
ROSE BLUE

www.mantovanipromocoes.com.br

O Paraná
Jornal de Fato



O Paraná

www.oparana.com.br

Prestação de serviços de impressão para jornais e impressos publicitários.

Contato: **(45) 3321-1000** | com Ladinho.
ladinho@oparana.com.br

O Paraná

Jornal de Fato

✉ comercial@oparana.com.br



84%

das pessoas utilizam impressos para se informar sobre promoções e atrações.

83%

leem os impressos promocionais em casa e oito em cada dez também acompanham as ofertas ao receberem no próprio local.

66%

vão a um estabelecimento para efetivar a compra de produtos apresentados.



Pesquisa indica que impressos são mais efetivos na relação com o consumidor.

fonte: pesquisa da Posigraf, realizada pelo Instituto Data Popular



No mundo dos negócios não é o **GRANDE** que engole o pequeno, é o **RÁPIDO** que ultrapassa o lento!

Anuncie!

45. 3321.1000

Rua Pernambuco, 1.600
 Centro | Cascavel | PR
 CEP.: 85810-021