



**40**  
ANOS

**Paraná**  
Jornal de Fato

Domingo, 02/10/2016 - Edição nº 12.326 - Ano 41 - R\$ 2,00

www.oparana.com.br

**NÚMERO RECORDE**

# Oeste tem 130 candidatos disputando 50 prefeituras

Em contraponto à propalada crise econômica, que castiga duramente os municípios, a eleição de hoje contará com número de candidaturas majoritárias jamais visto na história do Oeste paranaense. Ao todo,

130 candidatos vão disputar nas urnas o comando de 50 prefeituras. Cascavel (7), Marechal Cândido Rondon (6), Toledo e Foz do Iguaçu (5 cada) são as cidades com o maior número de concorrentes. **| Política 03**



**social**

Variedades 20 e 21

**Eleições 2016 têm 35 partidos, maior número em 20 anos**

**| Política 04**

**Horário de verão vai começar daqui a duas semanas**

**| Geral 05**

**Maior evento empresarial do Estado será em Foz do Iguaçu**

**| Oeste 07**

**EM ALTA**



O Parque Tecnológico Itaipu vira referência em soluções para as mais diversas áreas. O sucesso de suas novidades atrai número crescente de empresas e de instituições que querem ser parceiras em novos projetos.

**| Oeste 08**

**máquina do tempo**  
16



Mais da metade do eleitorado paranaense será identificado pelas digitais na eleição deste domingo. É a votação biométrica, empregada há quatro anos apenas em Curitiba e Balsa Nova. No Oeste paranaense, 11 municípios usarão esse tipo de tecnologia, empregada para impedir que um eleitor vote em nome de outro. **| Política 03**

**Última pesquisa aponta que o sucessor de Edgar Bueno pode ser conhecido ainda hoje**

**103**



**Reaquecimento**

O mercado de locação de imóveis, muito castigado pela crise econômica, começa a dar sinais de recuperação. "Já senti uma melhora no mês passado e a situação tende a melhorar para os próximos meses", informa o diretor estadual do Secovi-PR em Cascavel, Sérgio Kasprzak. **| Cascavel 06**

expediente

DESDE 15 DE MAIO DE 1976

O Paraná  
Jornal de FatoGestão Judicial  
Scherer Assessoria Empresarial Ltda.Diretor  
Jadir Zimmermann  
diretor@oparana.com.br  
jadir.jornalista@gmail.comEditor-chefe  
Antonio Sbardelotto  
editoria@oparana.com.br  
www.oparana.com.brRCK Comunicações Ltda. CNPJ: 77.867.877/0001-09  
Jornal Oparana S/A CNPJ: 21.819.026/0001-36 Matriz  
Jornal Oparana S/A CNPJ: 21.819.026/0002-17 FilialRedação, administração, publicidade e oficinas  
Rua Pernambuco, 1.600 - Cascavel - PR CEP 85.810-021 - Caixa Postal 761  
Telefone Central (45) 3321-1000 Fax (45) 3321-1020Emails  
redacao@oparana.com.br  
comercial@oparana.com.br  
assinaturas@oparana.com.br

REPRESENTANTES NACIONAIS

Curitiba / São Paulo / Merconet  
(41) 3079-4666Brasília, Florianópolis/Central  
(61) 3323-4701 / (48) 3216-0600Porto Alegre/Expansão Brasil  
(51) 3340-1408

## Editorial

## O "decatlo olímpico" dos prefeitos

Em meio ao tradicional fulanismo que caracteriza as eleições do sistema presidencialista, em recente debate entre candidatos que não cabe nominar, já que o milagre é mais importante que o "santo", um deles comparou a eleição municipal de 2016 a uma espécie de pentatlo olímpico.

A situação se apresentaria por exigir dos prefeitos esgrimir com o Legislativo e a Justiça para se defender das restrições da Lei de Responsabilidade Fiscal, nadar contra a corrente da arrecadação em queda e custos em alta, cavalgar as imensas consequências da crise nos municípios, correr para cumprir prazos e compromissos e disparar tiros certos na aplicação dos minguados recursos disponíveis.

Se tivesse um pouco mais de retórica e sinceridade, o candidato iria além, estendendo a missão do prefeito à comparação com um decatlo, já que além das tarefas mencionadas será preciso saltar para além das denúncias por im-

probidade, superar as barreiras das demandas de um eleitorado que vai cobrar energicamente o cumprimento das promessas feitas, fazer o lançamento de apelos desesperados aos ministros e secretarias, passar por cima da elevada vara do limite prudencial e disparar dardos na forma de ajustes contábeis fortes e funcionais.

Ao cabo de tantas provas, corridas, exigências e cansaço, os prefeitos que não conseguirem se sair bem dessas dez tarefas ainda terão que arranjar energia para corridas adicionais para longe dos oficiais de justiça com intimações e dos camburões policiais, de cujas visitas não são mais poupadas sequer as autoridades do elevado círculo de Brasília.

Os holofotes do marketing eleitoral já se apagaram, a sorte estará lançada até o fim da tarde e amanhã há de ser outro dia. O dia a partir do qual a dura realidade, com todo seu peso, vai testar os dotes dos prefeitos "atletas".

## O futuro e os medicamentos

Luiz Carlos Silveira Monteiro

O envelhecimento acelerado da população brasileira nas próximas décadas impõe medidas imediatas como forma de atender às demandas futuras de saúde dos brasileiros. O setor farmacêutico, por exemplo, deve ser visto como essencial para garantir acesso a medicamentos mais baratos e inovadores para a população. As estimativas do IBGE (Instituto Brasileiro de Geografia e Estatística) apontam que a população acima de 60 anos deverá mais do que triplicar nos próximos 20 anos, com avanço das chamadas Doenças Crônicas Não Transmissíveis (DCNT) como diabetes, hipertensão arterial, artrite e problemas cardíacos, entre outras, tipicamente de países desenvolvidos.

Diante desse panorama de forte expansão da demanda por remédios, as regulamentações do setor devem ser revistas com urgência como forma de criar um ambiente que estimule o aumento da produção de medicamento e investimentos em pesquisa em novos fármacos. Esse é um setor altamente competitivo e que depende de grandes aportes financeiros em pesquisa e desenvolvimento em produtos. Os chamados medicamentos genéricos, por exemplo, foram essenciais para a indústria brasileira do setor, com crescimento de 343% no volume de vendas desde 1999 até hoje em dia.

Mas precisamos ganhar agilidade para não perder oportunidades e soluções para

aqueles que precisam de novos fármacos. A morosidade na aprovação de novos medicamentos é um dos entraves que precisam ter soluções prioritárias. Ainda hoje, a concessão de patentes demora três a quatro vezes mais do que em outros países, como Coreia do Sul e Estados Unidos. Além de inibir os investimentos por parte da indústria, a falta de um ambiente regulatório ágil afeta diretamente a população, que fica sem atendimento por fármacos biotecnológicos capazes de oferecer tratamento para doenças cada vez mais complexas.

Na outra ponta, precisamos promover o acesso da população aos medicamentos. A criação do Programa Farmácia Popular foi um importante avanço para a saúde no país, mas outras medidas precisam ser adotadas. A compra de remédios ainda é um dos maiores gastos com saúde das famílias brasileiras contribuindo para o adiamento e até mesmo a suspensão do tratamento por falta de recursos financeiros. No país, os fármacos ainda têm uma carga tributária de quase 40%, enquanto Holanda, Bélgica, França, Portugal, Suíça e Itália adotam no máximo 10% em tributos e a média mundial fica em 6%.

Outra iniciativa de sucesso vem das empresas de PBM (Programa de Benefício de Medicamentos), que atendem companhias com a oferta de planos de medicamentos, garantindo subsídios de até 100% para a compra de remédios para seus colaboradores. Isso garante o tratamento dos trabalhadores e seus familiares, e diminuem os custos de saúde para a própria empresa, reduzindo os índices de absenteísmo.

O setor merece atenção especial das autoridades brasileiras para continuar crescendo e oferecendo soluções que vão ao encontro das demandas da população. O fortalecimento da cadeia farmacêutica no País vai contribuir para que os remédios não pesem no bolso do consumidor.

Luiz Carlos Silveira Monteiro é presidente da Associação Brasileira das Empresas Operadoras de PBM

1977, 1978, 1979, 1980, 1981, 192, 1983, 1984, 1985, 1986, 1987

## TÚNEL DO TEMPO

**10 de outubro de 1985**

Vítima de insuficiência renal, morre no Rio de Janeiro o ex-presidente Emilio Garrastazu Médici, considerado o precursor do "milagre econômico" brasileiro. Os presidentes José Sarney e Alfredo Stroessner acionam em Foz de Iguaçu a terceira turbina da Itaipu Binacional.

## Interfederação saúda e pede passagem

Alceu A. Sperança

O poder é uma alegre fantasia para quem banca os custos da aquisição, mas uma torturante realidade para quem só é chamado ao folguedo uma vez a cada dois anos. É um eterno Carnaval, a micareta cotidiana de quem exerce mandato, mas garrote vil para quem acreditou nos estelionatários eleitorais: trair compromissos com os eleitores até dá em suicídio no Japão ou na China, mas no Brasil resulta no máximo em gastos adicionais com famosa banca jurídica especializada.

A máquina de costurar as fantasias do Entrudo contemporâneo é o marketing eleitoral, cujos antecedentes estão nas moedas com as caras e coroas dos antigos reis, ungidos pelos céus para governar a massa ignara e sem sofisticação que um dia pretenderá Estado laico, salário decente, viajar de avião e fazer rolezinho em shopping-center.

O pintor Pedro Américo não chegou a ser um estelionatário eleitoral. Em seu tempo, imperador era cargo hereditário e eleição apenas massa de modelar para artes de coronéis. PA foi um plagiador: a famosa pintura em que o príncipe xará supostamente grita "independência ou morte" foi clonada da obra de Ernest Messonier 1807, Friedland, que festejava uma vitória de Napoleão Bonaparte.

O próprio Messonier viu um esboço da cópia de seu famoso quadro e, veja só, elogiou a clonagem feita por PA, sem saber o destino glorioso que o plagiador daria à obra. O pintor francês morreu em 1891 e o Museu do Ipiranga, onde a pintura está exposta, só foi inaugurado em 1895. E além do plágio resta ainda a fraude: nada na pintura de PA retrata a cena real de 7 de setembro de 1822 descrita pela história. O cavalo zaino, por exemplo, era uma "besta baia" (mula)...

Na campanha eleitoral de 2016, pela enésima vez, viu-se os interesses econômicos que bancam os candidatos contratando bons marqueteiros para

esculpir um belo pacote denominado "programa de governo", fantasia que parece um carro alegórico tal qual aqueles feéricos monumentos feitos para desfilar na Marquês de Sapucaí e esfregar à chuva.

Nas alegorias do Carnaval eletivo aparecem lanterna e miçangas brilhantes como criar "sedes administrativas" em bairros ou quiosques em terminal de ônibus onde se pode pagar imposto e fazer doação a campanhas amansa-miserável, o fast-food da ideologia vigente.

Nada além de lojinhas de conveniência da cidadania, sem tocar nem de leve em algo básico tal como democratizar a sociedade via novas regras do Estatuto da Metrópole, que põem no lixo a atual gestão do prefeito ditador autocrata.

A governança interfederativa é ignorada ou desconhecida por nove entre dez (ou talvez mais, em alguns municípios!) candidatos e marqueteiros. Em Cascavel, só se viu um candidato a vereador propondo adaptar a Lei Orgânica à metropolização, de modo a se adequar às determinações superiores do Estatuto da Metrópole.

É duro para um manhoso prefeito acostumado a comprar maioria na Câmara Municipal com troca de favores se pôr diante de uma legislação que proscreve os velhos métodos mafiosos usados para controlar as paróquias, mas desse Brasil ainda corroído pela corrupção não é desta vez que algo de novo sairá.

O Carnaval do poder ainda cobre nas cinzas do debate circense e discriminatório da TV toda uma Nação. Coisas como participação popular e democracia estão longe de se efetivar concretamente. Como na Novíngua de 1984, ainda são meras palavras. Significam o oposto do que as letras juntas teriam que significar.

Alceu A. Sperança é escritor e jornalista - alceusperanca@ig.com.br

## falecimentos

Até o fechamento deste caderno não houve registro de óbitos na Acesc em Cascavel.

**COROA DE FLORES A PARTIR DE R\$ 180,00**  
www.coroasfloriprev.com

FAIXA E FRETE GRÁTIS PARA TODO O INTERIOR DO PARANÁ, CURITIBA E REGIÃO

## Prefeituras do Oeste

# Oito cidades concentram 30% dos candidatos

**Cascavel** – A eleição majoritária de hoje no Oeste paranaense traz como principal novidade um número recorde de candidaturas. Ao todo, nada menos que 130 nomes disputam as 50 prefeituras da região. Juntas, oito cidades concentram 30% dos concorrentes.

Com sete candidatos, Cascavel repete o cenário de 2012 e se mantém como a cidade com maior número de postulantes à cadeira ocupada há oito anos por Edgar Bueno. A segunda maior concorrência está em Marechal Cândido Rondon, onde seis nomes disputam a sucessão do prefeito Moacir Froehlich.

Toledo e Foz do Iguaçu têm cinco candidatos cada. A diferença é que no primeiro caso o prefeito Beto Lunitti

é candidato à reeleição, enquanto no segundo o prefeito Reni Pereira está impossibilitado de postular um novo mandato porque se encontra em prisão domiciliar após ser acusado de comandar esquema que desviou perto de R\$ 5 milhões em recursos públicos.

Embora pequenos, os municípios de Guaraniaçu, Santa Tereza do Oeste, Braganey e Ibema têm quatro candidatos cada. Mesmo fazendo parte do processo democrático, esse cenário retrata a grande divisão ocorrida nos últimos quatro anos entre as forças políticas locais.

### REELEIÇÃO

Exatamente 27 dos 50 atuais prefeitos do Oeste paranaense poderiam postular a reeleição. Diante do

ocorrido em Foz do Iguaçu, no entanto, só 24 se lançaram candidatos, mas um deles (Miguel Bayerle, de Itaipulândia) poderá não ser diplomado se vencer nas urnas uma vez que teve sua candidatura impugnada com base na Lei da Ficha Limpa. A mesma situação é vivida pelo ex-prefeito Paulo Mac Donald (Foz do Iguaçu), que teve a sua candidatura vetada pelo TRE-PR e tenta reverter a situação no TSE. Também poderiam postular a reeleição, mas desistiram, Noemi Moura, em Catanduvas, e Fabian Vendruscolo, em Guaíra.

**A sucessão do prefeito Edgar Bueno é a mais disputada, com sete candidatos**

### CONSENSO

De todos os candidatos majoritários da região, o único que tem a vitória nas urnas assegurada antecipadamente é Marcel Micheletto, que concorre à reeleição como candidato único em Assis Chateaubriand. Filho do deputado federal Moacir Micheletto (in memoriam), Marcel acuou a oposição ao se projetar como líder político com lastro em todo o Estado depois de presidir a Amop (Associação dos Municípios do Oeste do Paraná) e também a AMP (Associação dos Municípios do Paraná).

ARQUIVO



## Biometria: novidade e segurança

**Cascavel** – Na disputa municipal de 2012, quando foram escolhidos os atuais prefeitos e vereadores, Curitiba e Balsa Nova foram os únicos municípios do Paraná que tiveram a identificação biométrica à disposição. Na eleição de hoje, o número de municípios cujos eleitores serão identificados pelas digitais será bem maior: 65, dos quais oito viveram essa experiência em 2014.

Juntos, de acordo com o TRE-PR, os municípios que com votação biométrica abrigam 4,1 milhões dos pouco mais de 7,5 milhões de eleitores cadastrados no Estado. Além de ágil, o método é considerado extremamente eficiente para impedir que um eleitor vote em nome de outro.

### NA REGIÃO

Entre os municípios paranaenses que terão votação biométrica pela primeira vez neste domingo estão 11 da região Oeste, que viverão a experiência pela primeira vez: São eles: Cascavel, Lindoeste, Santa Tereza do Oeste, Foz do Iguaçu, Santa Terezinha de Itaipu, Guaraniaçu, Campo Bonito, Diamante do Sul, Toledo, Ouro Verde do Oeste e São Pedro do Iguaçu.

### Policimento reforçado

**Cascavel** – As forças de segurança do Paraná montaram um esquema reforçado para este domingo, para assegurar que a eleição transcorra num ritmo tranquilo em todo o Estado. A Polícia Militar, por exemplo, destinou 10 mil homens para fazer um trabalho preventivo em todos os 5.044 locais de votação distribuídos pelos 399 municípios. As polícias Civil e Federal também estarão a postos, principalmente para combater a prática dos chamados crimes eleitorais.

### Lei Seca é derrubada

**Curitiba** – A comercialização e o consumo de bebidas alcoólicas não estão mais proibidos neste domingo no Paraná. Liminar derrubando a chamada Lei Seca foi acatada pela desembargadora Maria Aparecida Blanco de Lima, do Tribunal de Justiça do Paraná. O pedido foi feito pela Abrabar (Associação Brasileira de Bares e Casas Noturnas) a partir de uma determinação da Secretaria de Estado da Segurança Pública e Administração Penitenciária para que a referida lei fosse cumprida à risca entre 6h e 18h deste domingo.

### Resultados sairão cedo

**Curitiba** - O TRE-PR (Tribunal Regional Eleitoral do Paraná) estima que a apuração dos votos na maioria das cidades do Paraná seja concluída em menos de duas horas, possibilitando que os prefeitos e vereadores eleitos sejam conhecidos até as 18h30. A votação será iniciada às 8h e encerrada impreterivelmente às 17h, com os dados sendo transmitido ao Tribunal via internet imediatamente após isso.

Instituto Exatta

## Pesquisa aponta decisão no 1º turno em Cascavel

**Cascavel** – Pesquisa do instituto Exatta, feita por iniciativa da própria empresa e divulgada na metade da tarde de ontem, indica que é real a possibilidade de a eleição para prefeito de Cascavel ser decidida ainda hoje, dispensando assim a realização do

segundo turno.

Com 600 entrevistas feitas entre sexta-feira e ontem, margem de erro de quatro pontos percentuais, intervalo de confiança de 95% e registrado no TSE sob protocolo nº PR-00751/2016, o levantamento estimulado apontou os números que seguem abaixo:

CANDIDATO	INTENÇÕES DE VOTO
Leonardo Paranhos	53,67%
Marcio Pacheco	22,67%
Marcos Vinícius Pires de Souza	3,83%
Walter Parcianello	3,67%
Hélio Laurindo	3,67%
Aderbal Mello	2,33%
Ivanildo Claro da Silva	0,83%
Branco/nulos	6,50%
Não opinaram	2,83%

### ATIVIDADES PROIBIDAS

Confira a seguir o que é proibido fazer neste dia de votação:

- Uso de alto-falantes e amplificadores de som ou a promoção de comícios ou carreatas, além da arregimentação de eleitores;
- Divulgação de qualquer espécie de propaganda de partidos políticos ou de seus candidatos, com exceção de publicidade divulgada na internet.
- Aglomeração de pessoas com vestuário padronizado, bandeiras, broches, dísticos e adesivos, de modo a caracterizar manifestação coletiva, com ou sem utilização de veículos.
- Uso, no recinto das seções eleitorais e juntas apuradoras, de vestuário ou objeto que contenha qualquer propaganda por parte de mesários, escrutinadores e fiscais partidários.
- Transporte de eleitores até os locais de votação, bem como o fornecimento de refeições por parte de partidos, candidatos e cabos eleitorais.



## TCU contesta desbloqueio de bens de executivos investigados na Lava Jato

O TCU (Tribunal de Contas da União) contestou o desbloqueio de bens de executivos e empresas investigados pela Operação Lava Jato. A contestação foi feita em parecer encaminhado ao STF (Supremo Tribunal Federal). O desbloqueio foi feito pelo ministro do STF Marco Aurélio Mello. O TCU determinou o bloqueio de bens e contas bancárias em agosto, ao analisar um processo que apura suspeita de superfaturamento em um contrato da Petrobras com a OAS e com a Odebrecht para as obras na refinaria de Abreu e Lima, em Pernambuco. Assim, o Tribunal publicou uma determinação para reter recursos das construtoras e de vários dirigentes das duas empresas, entre eles os ex-presidentes das empreiteiras Marcelo Odebrecht e Léo Pinheiro.

## Eleições 2016

# Número de partidos é o maior em 20 anos

**Brasília** – As eleições municipais de 2016 serão marcadas pela maior fragmentação partidária registrada em pelo menos 20 anos. De acordo com o TSE (Tribunal Superior Eleitoral), as eleições deste ano terão o maior número de partidos desde 1996 (último dado consolidado pelo órgão): 35. Entre 1996 e 2016, o número de partidos aumentou 45,8%, segundo a Justiça Eleitoral.

O TSE não disponibiliza a série histórica consolidada sobre a quantidade de partidos que disputaram eleições antes de 1996, ano seguinte à promulgação da Lei dos Partidos Políticos, que estipulou regras para o registro e funcionamento das legendas no país.

Em 1996, quando a série histórica começou a ser catalogada, 24 partidos participaram

das eleições municipais. Desde então, o número de legendas oscilou para cima e para baixo até chegar a 30 em 2010. De lá para cá, mais cinco partidos conseguiram registro junto ao TSE: Pros (Partido Republicano da Ordem Social), Solidariedade, Partido Novo, Rede Sustentabilidade e PMB (Partido da Mulher Brasileira).

### RESULTADO NACIONAL

Para o cientista político e professor da FGV (Fundação Getúlio Vargas) Cláudio Couto, o aumento no número de partidos no País é resultado de brechas deixadas pela legislação eleitoral brasileira. “[O aumento] está apenas refletindo crescimento no número de partido ao longo dos anos. É o cume de um processo que tem a sua origem na legislação eleitoral que permite a exis-

tência de muitos partidos. É de se esperar que se tenha muitos partidos na disputa em nível municipal”, afirmou Couto.

O professor de ciência política da FGV Marco Antônio Teixeira avalia que os impactos dessa fragmentação partidária são ruins para o eleitor. Ele diz que essa “profusão” de partidos “embaralha e prejudica” o debate político.

“Isso é muito ruim porque embaralha e prejudica a discussão sobre os temas que deveriam estar na pauta das eleições municipais. Veja o caso de São Paulo, onde você tem 11 candidatos a prefeito. O eleitor simplesmente não consegue separar, com facilidade, um candidato do outro. É muita informação e, em geral, excesso de informação causa desinformação”, afirmou Teixeira.

## Veja as diferenças entre voto nulo, voto em branco e voto na legenda

**Brasília** - Além de votar em um candidato específico, digitando o número do escolhido na urna eletrônica, o eleitor terá neste domingo outras três opções: votar nulo, em branco ou na legenda, conforme segue:

### VOTO NULO E VOTO EM BRANCO

Antigamente, o voto branco era levado em conta na hora de calcular a maioria absoluta dos votos em uma eleição.

Após a Constituição de 1988, a situação mudou. Assim como o voto nulo, o voto em branco não é considerado entre os votos válidos, que são aqueles usados pela Justiça Eleitoral na hora de calcular quem foi eleito.

Por isso, mesmo se a maioria dos eleitores votar branco ou nulo, ainda assim a eleição não é anulada, e vence o candidato mais votado.

Hoje, a diferença entre branco e nulo está no modo como o eleitor registra esses tipos de votos.

O voto branco é registrado ao se apertar, na urna eletrônica, o botão escrito “branco”.

Já o voto nulo é computado quando o eleitor digita um número que não pertence a nenhum candidato e

aperta o botão “confirma”.

### VOTO NA LEGENDA

O voto em legenda é possível nas eleições proporcionais (para vereador e para deputado).

Em vez de escolher um candidato, o eleitor tem a opção de votar em um partido (a legenda).

Para isso, basta digitar, na urna, o número do partido, em vez do número do candidato.

Assim, o eleitor contribui para que a coligação da qual o partido faz parte obtenha mais votos. Quanto mais votada for uma coligação, mais terá direito a eleger candidatos, desde que alcance o quociente eleitoral.

A eleição proporcional leva em conta o chamado quociente eleitoral – número de votos válidos da eleição dividido pelo número de vagas na casa legislativa, que determina os votos mínimos para uma coligação eleger um candidato.

Até a última eleição, se uma coligação obtivesse, dentro do quociente eleitoral, votos suficientes para eleger, por exemplo, cinco parlamentares, estariam eleitos os cinco mais votados daquela coligação.

No entanto, uma mudança na lei, aprovada ano passado

no Congresso, alterou essa regra. Agora, os candidatos a deputado federal, deputado estadual e vereador necessitarão obter, individualmente, um total de votos de, pelo menos, 10% do quociente eleitoral.

Com a nova regra para o voto na legenda, mesmo se um partido atingir o quociente eleitoral, só poderá preencher a vaga se um dos candidatos a vereador desse partido tiver conquistado, pelo menos, 10% do quociente.

Se não houver um candidato com a votação mínima, a Justiça Eleitoral fará um novo cálculo, e as duas vagas serão transferidas para outro partido ou coligação cujos candidatos cumpram o requisito.

Isso vai evitar que um candidato muito bem votado ajude a eleger colegas de coligação que tiveram votações baixas.

Desse modo, se um eleitor optar pelo voto na legenda pode, caso os candidatos da coligação não sejam bem votados, ajudar as coligações rivais.

Isso está fazendo com que, na campanha deste ano, partidos peçam aos seus eleitores para que abandonem a prática do voto de legenda, no qual o eleitor vota só no partido e não especificamente em um candidato.

## coluna Esplanada

POR LEANDRO MAZZINI Twitter @colunaesplanada



### O bicho papão

Cassado e abandonado por ex-aliados, em especial pelo presidente Michel Temer, o ex-deputado Eduardo Cunha (PMDB-RJ) anda preocupado como nunca antes, dizem interlocutores. Soube que o doleiro Lúcio Funaro estaria disposto a fechar o acordo de delação premiada. Preso no complexo da Papuda, em Brasília, Funaro está cada dia mais instável atrás das grades, conta quem o visita.

### Mais um

Outro que anda ressabiado com possível delação do doleiro-lobista é Geddel Lima, um dos ministros mais próximos do presidente Michel Temer.

a lei aprovada, ele teve vitrine, se cacifou e foi escolhido por José Serra – também com aval da CNBB – para ser candidato a vice na chapa em 2010.

### FGTS, sempre ele

Funaro tem dito aos advogados que vai apresentar provas “consistentes” da atuação de poderosos aliados e ex-aliados de Temer ligados ao fundo de investimento do FGTS

### Que piano

No debate da TV Globo da quinta-feira, Índio disse que ‘carregou um piano’ como relator da lei. Eis o bastidor de sua escolha, e o quanto deve à Igreja.

### Tocos insalubres

O STJ condenou a Petrobras a pagar indenização a empregado, membro de CIPA, que fora suspenso em Maceió por fotografar a Sala de Controle de Óleo da Estação Coletora de Pilar em 2011, onde funcionários sentavam-se em toco de árvores.

### Sobre rodas..

O ministro do Esporte, Leonardo Picciani, vai ao Catar para prestigiar evento ciclístico preparatório já para os Jogos de 2020 em Tóquio.

### ..e bonsais

O Japão já quer mostrar avanços. Faz seminário em Tóquio mês que vem sobre os Jogos que vão sediar. Picciani e comitiva já confirmaram presença.

### Salvo pela mãe

Anos atrás, a CNBB, uma das idealizadoras do projeto, pediu audiência ao então presidente da Câmara, Michel Temer, para falar da proposta da Ficha Limpa. Junto foi o deputado Miguel Martini. Decidiu-se na reunião que a relatoria ficaria com o DEM. Dom Dimas Barbosa viu o nome de Índio da Costa na lista dos deputados e soltou: “Conheço este, a mãe dele foi minha paróquia, é um bom rapaz”.

### ..o relator Ficha

### Limpa

Temer lembrou ser nome neutro e topou. Martini foi presidente da comissão e Índio da Costa o relator. Com

### Porteira aberta

A força-tarefa da Lava Jato está em polvorosa. Amigo do ex-presidente Lula e do senador cassado Delcídio do Amaral, o pecuarista José Carlos Bumlai está na iminência de assinar o acordo de delação premiada.

### Tocando a boiada

As investigações apontam que parte dos milionários empréstimos, repassados ao PT, abasteceram as campanhas de Delcídio coordenadas pelo também empresário e hoje senador Pedro Chaves (PSC), suplente do ex-petista.

### Memória do Peixe

Dilermando Reis, o violeiro preferido do ex-presidente JK, faria 100 anos em 2016. Embalava JK com a famosa música “Como pode o peixe vivo..”. A arte tem perdido espaço no Poder. Não se sabe quem era o preferido de Lula e Dilma, ou de Temer.

### Ponto Final

Entre 2004 e 2014, os Estados Unidos destinaram US\$ 800 milhões aos países centro-americanos para a luta contra as drogas, assistência militar e policial, revela relatório.

Com Luana Lopes, Equipe de DF e SP

www.colunaesplanada.com.br - contato@colunaesplanada.com.br - Caixa Postal 1980 - CEP 70254-970 - Brasília DF

## Horário de verão começa dia 16 de outubro no Sul, Sudeste e Centro-Oeste

Daqui a 15 dias começa o horário brasileiro de verão, e os relógios deverão ser adiantados em uma hora nas regiões Sul, Sudeste e Centro-Oeste. Neste ano, o horário diferenciado vai vigorar do dia 16 de outubro a 19 de fevereiro. O objetivo da medida, adotada no Brasil desde 1931, é proporcionar uma economia de energia para o país, com menor consumo no horário de pico (entre as 18h e as 21h), pelo aproveitamento maior da luminosidade natural. Com isso, o uso de energia gerada por termelétricas pode ser evitado, reduzindo o custo da geração de eletricidade. No ano passado, a adoção do horário de verão possibilitou uma economia de R\$ 162 milhões, segundo o Operador Nacional do Sistema Elétrico (ONS). A economia foi possível porque não foi preciso adicionar mais energia de usinas termelétricas para garantir o abastecimento do país nos horários de pico.

# Paraná terá Centro para estrangeiros

**Curitiba** - O Governo do Estado do Paraná criou uma estrutura para atender melhor aos estrangeiros que vivem no Estado. Nesta terça-feira (4) será inaugurado o Centro Estadual de Informação para Migrantes, Refugiados e Apátridas. No espaço estarão reunidas informações sobre a documentação necessária para que o migrante possa regularizar sua situação no País, para que tenha acesso à educação e a justiça.

O Centro Estadual de Informação é resultado de um esforço conjunto entre Secretaria da Justiça, Trabalho e Direitos Humanos, Secretaria da Família e Desenvolvimento Social, Secretaria da Educação, Secretaria da Saúde e Secretaria da Administração e Previdência.

O Brasil abriga quase dois milhões de imigrantes regulares, segundo estatísticas da Polícia Federal, atualizadas em março de 2015. Mas, muitas vezes, a entrada de estrangeiros no país não é legal e por isso não é registrada. É o caso de Duvanest Vixama, haitiano que há três anos

mora no Paraná. Hoje ele está com a situação regularizada, tem visto e já trabalhou no país. Mas entrou ilegalmente pelo Acre, vindo da Bolívia. "Não é fácil deixar tudo pra trás. Mas aqui no Brasil tive mais oportunidades", comenta Dudu, num português com sotaque francês.

### 14 MIL

No Paraná os dados referentes aos imigrantes foram levantados com base nos registros de trabalho. Em 2014 eram mais de 14 mil estrangeiros trabalhando com carteira assinada no Estado. Como existem diversas instituições prestando atendimento a esse público, as informações geradas são desconhecidas. "Fazer esse levantamento é um enorme desafio tanto para o país quanto para os Estados. Por isso, a Secretaria da Justiça está enviando formulários aos municípios, para que haja um número mais próximo da realidade", comentou Artagão Júnior, secretário da Justiça, Trabalho e Direitos Humanos.

## Inscrições para exames da EJA Online estão abertas

**Curitiba** - Estão abertas até 6 de outubro as inscrições para os Exames da EJA (Educação de Jovens e Adultos) Online para o Ensino Médio. Elas são gratuitas e podem ser feitas em qualquer estabelecimento de ensino credenciado da rede estadual.

Os exames da EJA Online são uma oportunidade para qualquer pessoa que não concluiu seus estudos na idade certa. Os interessados fazem provas objetivas e uma redação. Se forem aprovados em todas as disciplinas recebem um certificado de conclusão da Secretaria da Educação do Paraná. Nesta etapa serão realizadas provas para o Ensino Médio nas disciplinas de Física, Biologia, Sociologia, Química, Geografia e Filosofia.

Para fazer a inscrição basta apresentar o original e uma fo-

tocópia de documento de identificação e ter 18 anos completos. As provas são aplicadas em laboratórios de informática das escolas estaduais.

Caso o candidato não consiga a nota mínima em todas as disciplinas ou na redação, ele não recebe a certificação, mas pode solicitar uma Declaração de Proficiência e eliminar matérias em que obteve média para uma etapa futura dos Exames da EJA Online. Os resultados também podem ser aproveitados para outras oportunidades de certificação, como o Enem (Exame Nacional do Ensino Médio).

O edital n.º 51/2016, a relação de escolas credenciadas e os conteúdos dos exames, além de outras informações importantes, estão disponíveis na página: [www.educacao.pr.gov.br/eja](http://www.educacao.pr.gov.br/eja)

### PROVAS

As provas são aplicadas em quatro etapas distintas, de agosto a novembro deste ano. As duas etapas iniciais atenderam o ensino fundamental e as outras duas, o ensino médio, com a oferta de seis disciplinas em cada etapa. Elas são aplicadas ao longo do dia, com duas de manhã, duas à tarde e duas à noite. Cada prova tem

OFERECENDO SEMPRE O MELHOR PARA VOCÊ!

# REFRIEL

COMÉRCIO DE PEÇAS P/ REFRIGERAÇÃO LTDA.

... Equipamentos Comerciais



GABS - 290 AZ



CRSTG - 1500



AE - 25L



LB-25PMB



GPTU - 40



GRBA - 230



GHBA - 510



CAF 3.10 super  
inox NR12



CAF 22 - inox NR12



CAF AMB - inox NR12

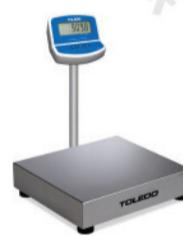

Balança - 2098



ESTUFA - 266



MB 2 150



FTT - 300 G



SCE - 70



FGG 05



GCPC - 310 AZ



ARV - 150



VCC - 1300S



GEVT - 5 PAZ

WWW.REFRIEL.COM.BR  
vendas@refriel.com.br

☎ 45 3224 - 9460  
☎ 45 3037 - 4303

Rua. TREZE DE MAIO, 1203 - CASCAVEL - PR

☎ 45 3099 - 4260  
☎ 45 3099 - 4270

Av. Carlos Gomes, 2515  
esq. c/ R. Sérgio Djalma de Holanda - CASCAVEL - PR

Economia

# Setor de locações de imóveis volta a aquecer

**Cascavel** - Os últimos acontecimentos do cenário econômico e político no País já provocam reações nos diferentes setores da sociedade. Um deles é do aluguel. Em Cascavel, de acordo com o diretor estadual do Secovi-PR, Sérgio Kasprzak, o mercado volta a ficar aquecido depois de um longo período de hibernação, por conta da instabilidade econômica. “Já senti uma melhora no mês passado e a situação tende a melhorar para os próximos meses”, comentou. “Muitos imóveis considerados ‘enclausurados’ começaram a ter procura, um alento para um setor já calejado pelos contratempos nas negociações”.

Em relação ao aluguel de imóveis para fins comerciais, Kasprzak relata que empresas de fora têm procurado investir na cidade, mais tranquilos depois dos recentes episódios ocorridos na economia do Brasil. Dentro do aspecto de imóveis residenciais, a procura é por interessados que moram no próprio município. “A locação das residências por pessoas de fora é sazonal, e ocorre em períodos de início e fim de ano”, pontua.

A cotação do dólar também provoca reflexos na economia e no entusiasmo das

pessoas. “A instabilidade da moeda americana também tem sua importância em todo o processo de aquecimento do mercado de aluguéis”.

Em comparação com outros centros econômicos do Estado, como por exemplo, Maringá, Londrina e mesma a capital Curitiba, Kasprzak relata que em Cascavel, os valores “ainda estão aquém de outros centros”, por conta do valor de venda dos imóveis tidos

como baixos, o que reflete no valor locatício. A situação geográfica e o fator de ser uma prestadora de serviços por excelência torna Cascavel uma cidade atípica no mercado de aluguéis. “Percebemos que há um retardamento da chegada da crise e uma antecipação do retorno do volume de negócios”, observou Sérgio Kasprzak.

VANDRÉ DUBIELA



O mercado dos aluguéis em Cascavel volta a apresentar reação

## INFLAÇÃO DO ALUGUEL AVANÇA

O IGP-M, conhecido popularmente como inflação do aluguel, por ser usado para reajustar os contratos imobiliários, apresentou aceleração em setembro. De uma alta de 0,15%, o indicador registrou um avanço de 0,2% no mês seguinte. No ano, o IGP-M acumula aumento de 6,46%. Apesar da aceleração de um mês para o outro, em 12 meses, o índice perdeu força. De 11,49% em agosto, a variação passou para 10,66%, em setembro, segundo a FGV (Fundação Getúlio Vargas).

# Barracas começam a ser montadas para a 64ª Festa da Padroeira

**Cascavel** - Quem passa pelo Calçadão da Avenida Brasil, em frente à Catedral Nossa Senhora Aparecida, já pode perceber que a montagem das barracas da Festa da Padroeira. Em sua 64ª edição, a festa tem início no dia 7 de outubro e prossegue até o dia 12, com a tradicional coroação da Nossa Senhora Aparecida.

Esse ano, por conta das obras do PDI (Plano de Desenvolvimento Integrado), a

festa terá uma área um pouco menor e o foco principal, assim como no ano passado, será a parte religiosa.

A parte gastronômica não ficará de fora e, a partir do sábado, as barracas com as comidas típicas e parque de diversões para as crianças, animarão a festa. Os tradicionais jantares e almoços terão a renda revertida à Apofilab (Associação de Portadores de Fissura Labio Palatal de Cascavel).

Os convites, no valor de R\$ 30, já estão sendo comercializados. No domingo, dia 9, a partir das 12h, será servido Porco à Paraguaia. Na segunda-feira, dia 10, às 20h, o jantar será com base no cardápio italiano. Na terça-feira, véspera de feriado, a partir das 20h, o jantar será sukiyaki e na quarta-feira, dia 12, Dia de Nossa Senhora Aparecida, a partir das 12h, será servido o tradicional costelão.

FIEP  
SESI  
SENAI  
IEL

sistemafiep.com.br

INFORME PÚBLICO

## Chegou o momento de votar bem

Neste domingo, os eleitores brasileiros escolherão os prefeitos e vereadores que serão responsáveis pela condução, nos próximos quatro anos, dos 5.570 municípios do país – 399 deles no Paraná. Eleger pessoas realmente comprometidas com os interesses e anseios do conjunto da sociedade é o primeiro passo para que tenhamos cidades bem administradas, em condições para atender às necessidades da comunidade e garantir um desenvolvimento consistente no futuro.

Para isso, é preciso votar com consciência. E uma escolha consciente se faz, principalmente, com informação. Com o objetivo de auxiliar nesse processo, o movimento Vote Bem apresentou, ao longo desta campanha, uma série de dados que podem estimular o eleitor a fazer uma análise criteriosa dos candidatos, votando de maneira responsável quando for às urnas.

Iniciativa apartidária articulada pela Fiep e apoiada por mais de uma centena de instituições, o movimento disponibiliza no portal [votebem.org.br](http://votebem.org.br) informações sobre o funcionamento do sistema eleitoral brasileiro e quais são as verdadeiras atribuições de prefeitos e vereadores. Apresenta, ainda, inúmeras dicas para que o eleitor pesquise o perfil e as propostas dos candidatos, além de um painel de indicadores que mostra a realidade dos municípios paranaenses em áreas como desenvolvimento social, dinamismo econômico e políticas públicas.

Mas tão importante quanto ajudar o eleitor nesse momento decisivo da democracia, o Vote Bem deixa claro que a obrigação do cidadão não se encerra com o voto. Para que ocorra uma mudança efetiva na forma de se fazer política no Brasil, em que os desejos da sociedade estejam acima de interesses partidários ou individuais, é preciso que cada pessoa acompanhe mais de perto a atuação dos eleitos. Fiscalizar a aplicação dos recursos públicos e cobrar políticas ou programas que atendam às necessidades da coletividade é uma obrigação de todos.

Nesta reta final das eleições municipais, que cada eleitor avalie em profundidade e com serenidade as opções que se colocam a sua frente. E que, com sabedoria e consciência, possa fazer bom uso da maior arma que o cidadão possui em uma democracia: o voto.

### ACESSE E SAIBA COMO VOTAR BEM:

Tira Dúvidas  
WhatsApp: 41 9641-8888

f /campanhavotebem

@campanhavotebem

campanhavotebem

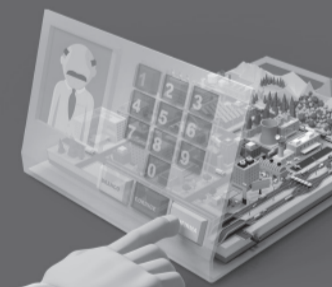

SISTEMA FIEP. NOSSO I É DE INDÚSTRIA.

## INDICADORES ECONÔMICOS

DÓLAR 30/09			
	% dia	compra	venda % mês
COMERCIAL	-0,1%	3,2510	3,2520 +0,7%
PTAX (BC)	+0,7%	3,2456	3,2462 +0,2%
PARALELO	0,0%	3,1600	3,4100 +0,3%
TURISMO	0,0%	3,1600	3,3900 +0,3%
EURO	+0,6%	3,6474	3,6484 +1,0%

US\$ 1 É IGUAL A: MOEDAS X REAL			
	lêne	lêne	R\$
	101,22		0,0321
Libra est.	0,7683	Libra est.	R\$ 4,22
Euro	0,8898	Peso arg.	R\$ 0,21
Peso arg.	15,245	R\$1:	1.709,11 guaranis

BOVESPA 30/09			
	IBOVESPA: +0,03%		58.367 pontos
Ações		%	R\$
Petrobrás PN	+1,04%		13,57
Vale PNA	-0,96%		15,40
ItauUnibanco PN	-0,20%		35,52
Brasil ON	+0,75%		22,80
Smiles ON	+4,01%		53,97
Usiminas PNA	-3,29%		3,53

ÍNDICES DE INFLAÇÃO			
	Índice em %	AGO	SET
IPCA (IBGE)	0,44	-	5,42
IGP-M (FGV)	0,15	0,20	6,46
IGP-DI (FGV)	0,43	-	6,07

REAJUSTE DE ALUGUÉIS			
	Índice	AGO	SET
IGP-M (FGV)	1,1163	1,1149	1,1066
IGP-DI (FGV)	1,1123	1,1127	-

\* Correção anual. Multiplique valor pelo índice

SELIC ANUAL: 14,25%   TJLP: 7,50%/ano			
	JUL	AGO	SET
TJLP (%)	7,50	7,50	7,50
Sal. mínimo	880,00	880,00	880,00
UPC	23,16	23,16	23,16

TABELA DO IR			
BASE (R\$)	Aliq. %	deduzir	
Até 1.903,98	-	-	-
De 1.903,99 até 2.826,65	7,5	142,80	
De 2.826,66 até 3.751,05	15	354,80	
De 3.751,06 até 4.664,68	22,5	636,13	
Acima de 4.664,68	27,5	869,36	

OUTROS INDICADORES			
	JUL	AGO	SET
TJLP (%)	7,50	7,50	7,50
Sal. mínimo	880,00	880,00	880,00
UPC	23,16	23,16	23,16

PREVIDÊNCIA COMP. SETEMBRO			
Empresário/empregador			
Contribui com 11% sobre o pró-labore, entre R\$ 880,0 (R\$ 96,80) e R\$ 5.189,82 (R\$ 570,88), por GPS			
Autônomo			
1) Quem só recebe de p. físicas: recolhe 20% entre R\$ 880,00 (R\$ 176,00) a R\$ 5.189,82 (R\$ 1.037,96). 2) Recebe de p. jurídicas: a empresa recolhe 11% sobre o máximo de R\$ 5.189,82 (R\$ 570,88) e desconto do autônomo. 3) Recebe de jurídicas e físicas: desconto de 11% sobre o que recebe de jurídicas até R\$ 5.189,82 (R\$ 570,88). Se não atingir este teto, recolhe 20%, sobre a diferença até R\$ 5.189,82. 4) Aut. especial: sobre R\$ 880,00, recolhe 5% (donas de casa, Lei 12.470/2011) ou 11% (demais especiais), mas só aposenta por idade..			
Facultativo			
Contribui com 20% sobre R\$ 880,00 (R\$ 176,00) a R\$ 5.189,82 (R\$ 1.037,97), através de carnê.			
Assalariados			
Salários até R\$ 1.556,94	8%		
de R\$ 1.556,95 até R\$ 2.594,92	9%		
de R\$ 2.594,93 até R\$ 5.189,82	11%		
Emp. domésticos	Aliq. %	R\$ mín	R\$ máx
Empregado	8 a 11	70,40	570,88
Empregador	12	105,60	622,78
Total	20 a 23	176,00	1.193,66
Venc.: emp. 20/10, físicas 17/10, domésticos 07/10			

## MERC. RURAL

PREÇO PRODUTOR (DERAL/SEAB)				
	Em 30/09	PR	DIA	30d.
SOJA	66,27	0,0%	-2,6%	66,00
MILHO	32,24	0,0%	-2,2%	32,00
TRIGO	36,42	1,1%	-11,9%	38,00
BOI GORDO	149,48	0,5%	1,1%	148,00
FRANGO	2,68	0,0%	0,0%	-

Soja, milho e trigo sc 60kg, boi gordo arroba e frango kg

BOLSA DE CHICAGO					
	Em 30/09	CONT.	FECH.	DIA	30d.
SOJA	nov/16	954,00	3,75	0,3%	
FARELO	out/16	297,90	0,00	-4,1%	
MILHO	dez/16	336,75	7,50	6,7%	
TRIGO	dez/16	402,00	3,00	2,5%	

Em Pontos. 1 ponto = 1 centavo de dólar/bushel na soja (27,2kg), milho e trigo (25,4kg) e US\$ tonelada curta no farelo (907kg). DIA: variação em pontos

LOTES/ATACADO (AgDOSSIÉ:DINHEIRO)					
	Em 30/09	PRAÇA	R\$/sc	SEM	30d.
SOJA	Cascavel	77,00	0,0%	1,3%	
SOJA	Paranaguá	77,50	-1,3%	-4,3%	
MILHO	Cascavel	36,00	0,0%	-6,5%	

## Expo-Toledo

Grandes nomes da música estarão em Toledo, em alguns dias, para abrilhantar uma das maiores feiras industriais, comerciais e agropecuárias do Estado. A Comissão Central Organizadora confirmou, entre outros, shows com Victor e Léo no dia 11, Henrique e Diego no dia 14 e Loubet no dia 15 de outubro.



DIVULGAÇÃO

## Rodada de negócios

Empreender e Acic realizam na terça-feira mais uma edição da Rodada de Negócios em Cascavel, atividade que reúne 25 empresários de diferentes ramos em evento para fomentar negócios e contatos. Será às 18h30, na associação comercial. Mais informações pelo telefone 3321-1400, com o consultor Franchesco.

## Setor produtivo

# Oeste vai receber o maior evento empresarial do ano

Foz - Empresários e líderes do sistema associativista da região se preparam para participar, em Foz do Iguaçu, do maior evento do setor produtivo paranaense do ano. Organizado pela Faciap, a Federação das Associações Comerciais e Empresariais do Estado do Paraná, o Congresso Paranaense Empresarial espera reunir mais de dois mil líderes para

debater temas ligados à cooperação e a questões pontuais da atualidade nacional.

O presidente da Caciopar, a primeira das 12 coordenadoras que dão suporte à Faciap, Leoveraldo Curtarelli de Oliveira, que é de Santa Helena, considera a participação na programação como das mais importantes aos empresários da região. "Teremos a chance, além de conhecer e de

aprimorar ainda mais o modelo associativista empresarial, de debater sobre questões fundamentais ao presente e ao futuro das empresas e dos negócios no Brasil".

O Congresso Empresarial Paranaense vai ser realizado nos dias 30 de novembro e 1º de dezembro e a Convenção Estadual da Faciap, em sua 26ª edição, será no dia 2 de dezembro. As ativi-

dades vão ser desenvolvidas no Recanto Cataratas Thermas e Resort. Uma das propostas da programação, de acordo com o presidente da Faciap, Guido Bresolin Júnior, ex-presidente da Caciopar, é de acompanhar as mudanças sistêmicas do ambiente corporativo, nas quais cada vez mais o conhecimento e o relacionamento são imprescindíveis para o sucesso.

## Palestras e serviços

O Congresso contará com palestras de nomes de destaque em suas áreas de atuação. Entre eles estão Affonso Celso Pastore, que falará sobre Cenário político e econômico, e Alfredo Rocha, que discorrerá sobre O papel e a postura do líder frente ao cenário atual e futuro. Élcio Gomes Rocha fará palestra sobre Finança estratégica e o historiador Leandro Karnall conduzirá a palestra magna no fim da tar-

de do dia 30 de novembro.

Diversos outros assuntos estarão em pauta, no dia 1º de dezembro, como Gestão de Varejo, com Roque Pelizzaro Júnior, O comportamento do consumidor, com Renato Meirelles e Gestão de pessoas, com Eugênio Musak. A Convenção, que será realizada no terceiro dia, 2 de dezembro, debaterá sobre o Programa Paraná Empreendedor, Rede de Benefícios Faciap e Base Centralizado-



DIVULGAÇÃO

### Affonso Celso Pastore será um dos palestrantes do evento

da Federação. O valor da inscrição é de R\$ 220 por pessoa – o participante terá que custear despesas com alimentação e hospedagem. As inscrições podem ser fei-

tas no site [www.faciap.org.br/convencao](http://www.faciap.org.br/convencao). Outras informações podem ser conseguidas pelos telefones (45) 3321-1416, 3321-1427 e 3321-1449.

**CARGAS**

**ATENDIMENTO EM TODO PARANÁ, GRANDE SÃO PAULO E PARTE DO LITORAL CATARINENSE.**

MATRIZ:  
Av. Luiz Antônio Faedo, 2332  
B. São Cristóvão - Francisco Beltrão - PR  
(46) 3520-3223

[fb.com/sudoestetransportes](https://www.facebook.com/sudoestetransportes)  
Compre sua passagem através da internet.  
[www.sudoestetransportes.com.br](http://www.sudoestetransportes.com.br)

**PASSAGENS**

**ATENDENDO O SUDOESTE, OESTE DO PARANÁ E LIGAÇÃO PARA JOINVILLE - SC.**

**SAÚDE | Caminhoneiros fazem exames**

Centenas de caminhoneiros puderam fazer exames básicos de saúde na sexta-feira e ontem em um posto de Foz do Iguaçu. Eles foram integrados ao programa Saúde na estrada, resultado de parceria da Ipiranga com a Secretaria Municipal de Saúde. Eles também puderam fazer testes rápidos, receber vacinas e saber como está a visão.

**ENCANATEC**

ENCANADORES

Localização de vazamentos com geofone. Consertos de válvulas de descarga, torneiras e misturadores em geral.

**45 9985-0290**

[encanatec\\_encanadores@hotmail.com](mailto:encanatec_encanadores@hotmail.com)

## Laranjeiras terá centro de capacitação profissional

Laranjeiras - Destinado para a capacitação e aperfeiçoamento de profissionais de diversas áreas, que atuam ou procuram uma vaga no mercado de trabalho, o Centro de Capacitação é um antigo sonho da Associação Comercial e Empresarial de Laranjeiras do Sul.

Os 800 metros serão usados na formação técnica com espaço apropriado, melhorando a mão de obra local, uma conquista que mostra o empenho da Acils em trazer o que é necessário para Laranjeiras do Sul e região.

A obra, provida de recurso obtido junto à Secretaria de Ciência e Tecnologia e Ensino Superior no valor de R\$ 350 mil, tem apoio do secretário e deputado estadual Artagão Júnior.

O presidente da Acils, Fabiano Franciosi, ressalta que parcerias são fatores cruciais para crescer e desenvolver o comércio local e que em sua gestão a diretoria vai buscar e estimular ativamente parcerias com outras instituições.

### SISTEMA S

"Considero que parcerias com outras entidades vão intensificar o uso do Centro de Capacitação e parceiros como o Sistema S (Senac, Senar, Senai, Sest, Senat), além de outras entidades, que trabalhem e primem pela capacitação e aperfeiçoamento de pessoas, serão sempre bem-vindas", afirma o presidente da associação comercial.

A missão da Acils é ser referência em ações inovadoras que promovam o desenvolvimento de Laranjeiras do Sul e de toda Cantuquiriguaçu - região administrativa formada por 20 municípios no Médio-Centro-Oeste do Paraná. "Para isso, possui serviços que contribuem para o crescimento de empresas e seus colaboradores, pois acredita que esses constituem a base para o progresso de nossa região", afirma Fabiano Franciosi.



**CONCORRA A PRÊMIOS EM DINHEIRO.**

Deposite na poupança e ganhe números da sorte para concorrer pela Loteria Federal.

**POUPANÇA PROGRAMADA = NÚMEROS DA SORTE EM DOBRO**

Serão 5 meses de promoção. Acompanhe em [www.quandoveganhou.com.br](http://www.quandoveganhou.com.br).

\*Título da modalidade incentivo emitido pela Icatu Capitalização S/A, CNPJ/MF nº 74.267.170/0001-73, Processo SUSEP nº 15414.900208/2016-10 e 15414.900130/2013-82. A aprovação deste título pela SUSEP não implica, por parte da Autarquia, incentivo ou recomendação à sua aquisição, representando, exclusivamente, sua adequação às normas em vigor. Serviço de Informação ao Cidadão SUSEP: 0800 021 84 84 (dias úteis, das 9h30 às 17h) ou [www.susep.gov.br](http://www.susep.gov.br). Ouvidoria Icatu Seguros: 0800 286 0047. Promoção válida durante o período de 1º/06 a 29/10/2016, para os associados da cooperativa Central Sicredi PR/SP/PI. Consulte cooperativas participantes, regulamento completo da promoção e condições de contratação nas unidades de atendimento participantes e através do site [www.quandoveganhou.com.br](http://www.quandoveganhou.com.br). Imagens meramente ilustrativas. SAC Sicredi - 0800 724 7220 / Deficientes Auditivos ou de Fala - 0800 724 0525. Ouvidoria Sicredi - 0800 646 2519 e Fale Conosco no site da promoção.

## Tecnologia

# Grandes empresas querem parceria com o PTI de Foz

Foz - Representantes da Copel Distribuição, da Universidade Federal de Santa Catarina e da General Electric visitaram, dias atrás, as instalações da Itaipu e do Parque Tecnológico Itaipu (PTI). Eles vieram conhecer e discutir a possibilidade de firmar parcerias nas mais diversas áreas, como armazenamento de energia com o uso de bateria de sódio, pesquisas em energia solar e testes com software para proteger equipamentos de linhas de transmissão de energia elétrica.

O diretor presidente da Copel Distribuição, Antonio Guetter, foi recepcionado pela diretora financeira executiva da Itaipu, Margaret Groff. Ela mostrou os laboratórios de pesquisa de desenvolvimento de bateria de sódio. O diretor elogiou a iniciativa. “A bateria de sódio é considerada uma das opções mais promissoras de armazenamento de energia. Ela pode ser utilizada em apli-

cações veiculares e estacionárias, como sistemas ininterruptos de energia, eólicos, fotovoltaicos e de telecomunicações”. E complementou: “No Brasil, certamente o PTI é o lugar que mais conhece essa tecnologia”.

Segundo ele, a Copel tem interesse em projetos de armazenamento de energia porque eles trazem vários benefícios para as distribuidoras. “Os sistemas são usados não apenas como nobreak para manutenção da energia na falta de luz, mas também como estabilizadores da rede”. No fi-

nal da visita, Guetter reforçou a possibilidade de estabelecer parcerias na área.

Antes de ir embora, o diretor destacou também o fato de o PTI estar junto com cursos universitários e diversos laboratórios de pesquisa. “Ter a universidade próxima do setor produtivo e ter o aluno achando soluções para aplicar na realidade trazem vantagem competitiva para o estado. O setor produtivo estar junto com a academia é fundamental para o desenvolvimento da ciência aplicada”.

### PROJETO DE ENERGIA SOLAR

Representantes da UFSC conheceram projetos da área de energias renováveis. Ricardo Rüther, do Centro de Pesquisa Estratégica em Energia Solar, esteve no PTI acompanhado pelo professor da Universidade Federal do Pará, João Tavares Pinho e pelo presidente do Instituto para o Desenvolvimento das Energias Alternativas na América Latina, Mauro Passos. Já está previsto memorando de entendimento entre PTI e a universidade para desenvolver um projeto na área.



Engenheiro da GE e técnicos do Lasse trocam experiências



Agora ficou ainda mais fácil anunciar no O PARANÁ!  
Contate nossos vendedores pelo WHATSAPP  
**(45) 9811-9830**



PROVAS  
22.0UT

15H

VESTIBULAR



SEJA IMPARÁVEL



Inscrições até 19.0UT somente pelos sites:

[WWW.FAG.EDU.BR](http://WWW.FAG.EDU.BR)

[WWW.FASUL.EDU.BR](http://WWW.FASUL.EDU.BR)

DISK VEST 0800 643 5678

Locais de Provas

Campus FAG  
Avenida das Torres, 500  
Loteamento FAG | Cascavel, PR  
Fone (45) 3321-3900

Campus FASUL  
Av. Ministro Cirne Lima, 2565  
Jd. Coopagro | Toledo, PR  
Fone (45) 3277-4000



## Ensino Superior

## Rondon terá curso de Engenharia de Produção

**Rondon** – A comunidade de Marechal Cândido Rondon acaba de receber uma boa notícia. O MEC, Ministério da Educação, confirmou a implantação de um curso superior no Isepe Rondon, na área da Engenharia de Produção. A instituição já oferece as carreiras de Administração de empresas, Direito e Pedagogia.

O novo curso autorizado pelo MEC, que vai iniciar em fevereiro do ano que vem, terá a mesma eficiência, credibilidade e professores qualificados, como ocorre nos demais cursos oferecidos pela instituição, diz a direção. A intenção é abrir turmas já no primeiro semestre de 2017. As inscrições para o novo curso e as outras três opções de graduação estarão abertas em breve no site da instituição.

O Engenheiro de Produção

é peça fundamental para atuar em toda a cadeia produtiva de empresas de manufatura, empresas públicas, bancos de investimentos e prestadoras de serviço. Ele planeja, projeta e gerencia sistemas organizacionais, envolvendo recursos humanos, materiais, tecnológicos, financeiros e ambientais, com o objetivo de aumentar produtividade e rentabilidade.

Sua formação associa conhecimento de engenharia a técnicas de administração e economia, preparando-o para adotar procedimentos e métodos que racionalizam o trabalho, aperfeiçoam técnicas de produção e ordenam as atividades financeiras, logísticas e comerciais de uma organização.

O curso de Engenharia de Produção é constituído por disciplinas de formação básica em Ciências Exatas, disci-

plinas específicas da Engenharia de Produção, disciplinas de formação técnica complementar e disciplinas optativas.

As disciplinas específicas dividem-se em três grandes áreas: Produção e Logística; Qualidade e Desenvolvimento da Produção; Organização do Trabalho e Saúde Ocupacional. O mercado de trabalho para esse profissional é vasto, visto que a aplicação dos conhecimentos se dirige a vários setores da indústria, além do ramo de serviços e comércio.

No setor público, o engenheiro de produção ganha lugar, tanto em prefeituras quanto em governos estadual e federal, auxiliando no desenvolvimento regional, através de seus conhecimentos de projeto e gestão. O curso de Engenharia de Produção do Isepe Rondon terá a duração de cinco anos.

## Catanduvás valoriza a agroindústria familiar

**Catanduvás** - A agroindústria familiar tem conseguido bons resultados no meio rural. A atividade ocupa mão de obra, gera renda e dá segurança financeira a muita gente em todo o Estado. No município de Catanduvás, a fabricação de pães, massas e doces já é um negócio rentável para 45 famílias.

As receitas caseiras ganharam embalagens que seguem as exigências do mercado e estão conquistando uma clientela fiel. Por trás de toda a ati-

vidade estão as mulheres que apostam no capricho em cada etapa do trabalho e na quali-

dade final da produção. O fortalecimento da agroindústria combate o êxodo rural.



Atividade conta com incentivo da administração pública municipal

Peito Desfiado  
Copacol...  
Bom demais!

Quando o consumidor faz a propaganda, não tem erro. Experimente!

www.copacol.com.br

## Panorama regional

regional@oparana.com.br

## Sem estresse

ASSESSORIA

Pelo menos um dos candidatos a prefeito da região não tem motivo para estresse neste domingo de eleições. É o candidato à reeleição pelo PSDB em Assis Chateaubriand, Marcel Michelto. Há quatro anos, Marcel foi eleito com recorde proporcional de votos entre os 50 municípios do Oeste e agora ele é candidato único a mais quatro anos de mandato.



## R\$ 5 bilhões

O Governo do Paraná executa já há alguns anos o maior programa de habitação popular da história do Estado. O investimento feito em moradias, principalmente para famílias de baixa renda, ultrapassa a casa dos R\$ 5 bilhões. O dinheiro é suficiente para a construção de mais de cem mil residências em todas as regiões paranaenses.

## Exemplo

A organização empresarial não se cansa de dar bons exemplos de organização, de trabalho e de resultados. Um dos mais recentes vem da Acimacar, a Associação Comercial e Empresarial de Marechal Cândido Rondon. A previsão é de que já nos próximos meses a nova sede da entidade passe a atender os empresários do município. Ampla e moderna, ela representa a força de um amplo projeto conjunto, diz o presidente Paulo Rodrigo Coppetti.

## Vandalismo

A administração pública de Braganey emitiu nota lamentando ato de vandalismo, ocorrido quinta-feira, em prédio público mantido pela prefeitura. A estrutura atingida abriga o Cras, que presta serviços a grande número de pessoas. Além de revirar em arquivos e gavetas, os autores do crime deixaram estragos e prejuízos no local.

## Reconhecimento

Itaipu foi a vencedora da segunda edição do ranking Estação Empresas Mais, na categoria Utilidades. O levantamento avaliou os melhores resultados contidos nos balanços financeiros de mais de 1,5 mil empresas em todo o País, distribuídas em 22 categorias. O anúncio dos vencedores foi feito quinta-feira, em São Paulo. O ministro da Fazenda, Henrique Meirelles, e o governador de São Paulo, Geraldo Alckmin, participaram da cerimônia.

## 50 anos

Empresários de Guaíra vão participar de um grande evento no mês de novembro. A diretoria da entidade já trabalha na organização de uma programação especial para marcar os 50 anos da Aciag, a Associação Comercial e Empresarial de Guaíra.

## Inscrições

A programação da Expo-Palotina, que será realizada no fim do mês, no Parque de Exposições João Leopoldo Jacomel, é extensa. Uma das atrações é a Corrida rústica, um dos eventos mais tradicionais da programação da festa. A prova será no dia 30 de outubro, um domingo, e ocorrerá nas categorias infantil e adulto, respectivamente, com trajetos de 3,5 e 8 quilômetros. As inscrições poderão ser feitas até as 23h30 do dia 25 de outubro diretamente nos sites [www.assessorocor.com.br](http://www.assessorocor.com.br) ou [www.ticketagora.com.br](http://www.ticketagora.com.br).

## Arquivar

O Tribunal de Justiça do Paraná publicou decisão pelo arquivamento de ação civil pública proposta pelo Ministério Público Estadual contra o prefeito de Marechal Cândido Rondon, Moacir Luiz Froehlich, contra uma empresa e mais três servidores. Na ação, o MP alegava irregularidades em procedimento licitatório aberto para a contratação de empresa para desenvolvimento de marketing da Oktoberfest. O Tribunal de Justiça, por unanimidade, manteve a decisão de primeiro grau e reconheceu que não existem indícios mínimos de irregularidades na licitação e determinou o arquivamento do processo.



# NOTÍCIAS DA UNIPAR

## Unipar realiza o 4º Concurso de Pontes de Palitos de Picolé

Evento envolveu os cursos de Arquitetura e de Engenharia; equipes disputaram nas categorias livre e obrigatório

Mais um evento realizado na Universidade Paranaense – Unipar, Unidade de Cascavel, integrou os cursos de Arquitetura e Urbanismo e de Engenharia Civil. Na última semana, as turmas participaram do Concurso de Pontes de Palitos de Picolé, que reuniu também alunos convidados do técnico em Edificações do CEEP - Pedro Boaretto Neto.

A atividade é desafiadora e contribui para a formação de alto nível, já que possibilita ao aluno aplicar conteúdos fundamentais à carreira, como desenvolvimento da capacidade projetual e de execução, teste de resistência dos materiais, otimização dos materiais, análise de estrutura, entre outras funções.

Segundo o organizador, professor Pablo Lazarini, a proposta deste ano, além da integração entre os cursos de Arquitetura e Engenharia, também possibilitou compartilhar experiências com os alunos do CEEP. O docente explica que, visando não alterar os conteúdos programáticos das disciplinas de Sistemas Estruturais (Arquitetura) e Mecânica dos Sólidos I (Engenharia), buscou-se criar duas competições, intituladas obrigatória, para

os alunos das referidas disciplinas, e livre, para todos os demais alunos.

Na ponte obrigatória, o regulamento é bem taxativo e restritivo, a intenção neste modelo é otimizar os palitos. A ponte não poderia ter massa maior do que 150g e deveria suportar no mínimo 35 vezes o peso próprio. Lazarini ressalta que a restrição objetiva fazer os alunos pensarem bem onde alocar os palitos, afinal, não são muitos que eles podem utilizar. Na ponte livre, a ressalva foi o uso de barbantes de algodão, estes deveriam ser obrigatório. Neste caso, diz que a ideia foi simular pontes estaiadas ou modelos atirantados, muito comuns em inúmeras pontes nacionais e mundiais.

“A intenção didática do concurso é reproduzir em menor escala modelos estruturais corriqueiros em diversas estruturas de cobertura de edificações, fazendo com que os acadêmicos tenham senso crítico teórico de como calcular uma estrutura como esta, e prático, contrastando os modelos conceituais com os modelos físicos, não apenas aferindo se os cálculos estão corretos, mas observando como é importante ter um certo ‘capricho’ na hora de executar uma estrutura”,

pontua o professor, afirmando que “os detalhes negligenciados provaram ser o ponto fraco da estrutura”.

Então, vamos as premiações. Na categoria livre, a ponte da equipe vencedora ‘Arquivo DWG’ suportou 58 kg, sendo o primeiro lugar dos acadêmicos Augusto Rossi, Ana Flávia Celestino, Silvio Pryjmak, Rafaela Iijima (Arquitetura), Maiko Higuti e Adeline Molin (Engenharia). Em segundo lugar ficou a equipe ‘Takamassanomuro’, e em terceiro ‘Tablito’.

Para o grupo vencedor, a interação foi o mais importante: “Aprendemos juntos, trocamos conhecimentos sobre as áreas da Arquitetura e da Engenharia e exercitamos o processo criativo na confecção da ponte, e funcionou”.

Já na categoria obrigatório, o peso máximo foi de 20 KG. Venceu a equipe ‘Tacoma Narrows’, composta pelos estudantes Marina Pereira, Paulo Fernandes de Souza Júnior, Lucas Paludo (Arquitetura), Luan Menegatti, Luciano Cozer e Estevan Castro (Engenharia). Também foram parabenizados o segundo lugar, equipe ‘Os Paliteiros’, e na terceira posição ‘Enverga, mas não quebra’.

“Aqui foi uma oportunidade de saber como será a vida profissional, principalmente o relacionamento entre as áreas e postura de trabalho adotada, criando já na Universidade uma rede de contatos”, afirmam os integrantes da equipe ‘Tacoma Narrows’.

O concurso foi um sucesso, contando com a parceria de todos os professores dos cursos na fiscalização das provas e também com o apoio das academias D’ House, Brasil Fitness, Prime e Vidativa, que cederam as anilhas.



Estudantes testam resistência de ponte de palito de picolé



Professores dos cursos atuaram na organização e fiscalização do concurso



Alunos convidados do CEEP aceitaram o desafio



Equipe ‘Tacoma Narrows’ - 1º lugar na categoria obrigatório



Equipe ‘Arquivo DWG’ - 1º lugar da categoria livre



### Sinais de embriaguez

Uma cascavelense aparentemente embriagada precisou de atendimento do Siate na manhã de ontem, no Bairro São Cristóvão. Ela foi encontrada na Avenida Brasil andando entre os carros e causando transtornos ao trânsito. A mulher relatou aos socorristas ter sido agredida e foi encaminhada à UPA Veneza sem lesões aparentes.

### Assalto e agressão

O vigia de uma empresa localizada no Bairro Claudete, em Cascavel, foi agredido durante assalto na noite de sexta-feira. Marginais armados invadiram o local, renderam a vítima de 53 anos e a agrediram a coronhadas. O segurança foi amarrado e conseguiu se soltar após a fuga dos suspeitos.

## Mortes violentas

# Setembro é o segundo mês mais pacífico em Cascavel

**Cascavel** - Seguindo a tendência de agosto, quando apenas duas mortes violentas foram registradas, setembro terminou com quatro homicídios e terminou como mês mais pacífico do ano em Cascavel, ao lado de janeiro.

Setembro começou com a execução do agente penitenciário federal Alex Belarmino Almeida Silva, no dia 2. No dia seguinte, Ronaldo Jorge da Luz foi morto a tiros no Bairro Cataratas. No dia 7, Lucas de Jesus Bertula Veleski foi assassinado no Universi-

tário. E no dia 13, George Rodrigues de Lima foi morto no Loteamento Colina Verde.

Com os quatro casos registrados em setembro, 2016 chegou a 59 mortes violentas, número 5% maior do que o do mesmo período do ano passado, quando 56 pessoas morreram de forma violenta na cidade. Apesar do aumento, os números podem ser considerados positivos, de certa forma, já que 2016 tem menos mortes do que os três anos anteriores.

Entre janeiro e setembro de

2014 foram registradas 65 mortes violentas registradas em Cascavel, número 10% maior do que o verificado em igual período 2016. Em 2013 foram 82 mortes, 39% a mais

do que neste ano. Em 2012, ano mais violento da história da cidade, 131 pessoas morreram de forma violenta em nove meses - 122% a mais do que em 2012.

### TENTATIVAS DE HOMICÍDIO

O número de mortes violentas seria bem maior se parte das tentativas de homicídio registradas na cidade se consumassem. Entre janeiro e setembro foram registradas 89 ocorrências desse tipo. Na comparação com os anos anteriores, este ano fica à frente apenas de 2014, com 84 tentativas. Em 2015 foram registrados 93 casos (+4%), 2013 outros 108 (+21%) e em 2012 um número bem maior: 242 (+172%).

## Assassinato de agente completa um mês com poucas informações

**Cascavel** - O assassinato do agente penitenciário federal Alex Belarmino Almeida Silva completa um mês hoje. O servidor foi vítima de uma emboscada na Rua Terra Roxa, na Região do Lago, enquanto seguia para a Penitenciária Federal Catanduvas. O caso segue cercado de mistério, com poucas informações e muitas especulações.

Por tratar-se de um servidor público da União, a investigação sobre o homicídio está

sendo conduzida pela Polícia Federal de Cascavel. No entanto, uma força-tarefa com apoio das polícias Civil, Militar e Rodoviária Federal, além do Depen (Departamento Penitenciário Federal), foi montada a fim de elucidar o caso.

O agente havia chegado à região pouco mais de uma semana antes de ser executado e a PF praticamente descartou a hipótese de motivação pessoal. A principal linha de investigação é de que ele te-

nha sido morto pelo simples fato de ser servidor público federal, já que o carro que conduzia pertence ao Depen.

A hipótese de que o crime tenha sido encomendado pelo PCC (Primeiro Comando da Capital) ganhou força, pois na semana do homicídio a facção comemorava aniversário. Como parte das "comemorações", o grupo criminoso determinou um "salve geral" para ataques a policiais civis, militares e agentes.

### Overdose: morte de presos seria sentença do PCC

**Cruzeiro do Oeste** - Uma mistura de cocaína e água pode ter causado a morte de dois detentos da Peco (Penitenciária Estadual de Cruzeiro do Oeste), no Noroeste do Estado, na madrugada de quarta-feira. O laudo preliminar sobre a causa é do IML (Instituto Médico-Legal) de Umuarama.

De acordo com a Polícia Civil, está sendo investigada a suposta ligação dos dois detentos mortos à organização criminosa PCC (Primeiro Comando da Capital). Eles teriam sido acusados, julgados e sentenciados pelo "tribunal do crime" por terem assassinado uma mulher também supostamente ligada à organização.

Detentos ligados ao PCC são suspeitos de desenvolver a fórmula que levou às duas mortes. A "receita", batizada de "Gatorade", costuma levar quem a ingere à morte em até duas horas.

## panorama policial

### Embriaguez

Um homem embriagado foi detido pelo BPRV (Batalhão de Polícia Rodoviária) em Assis Chateaubriand na noite de sexta-feira. Ele conduzia um Ford Del Rey abordado durante patrulhamento de rotina pela PR-486 e foi submetido ao teste do bafômetro. Para piorar a situação, não possuía carteira de habilitação e o veículo estava com vários débitos.

### Cigarros

Um Gol carregado de cigarros contrabandeados foi apreendido pela PRF (Polícia Rodoviária Federal) de Lindoeste na madrugada de ontem, após perseguição pela BR-163. O motorista ignorou a ordem de parada e empreendeu fuga pela rodovia. Após alguns quilômetros, abandonou o automóvel e fugiu a pé.

### No escuro

Uma queda de energia na 15ª SDP (Subdivisão Policial) de Cascavel causou transtornos entre a madrugada e a manhã de ontem. Os problemas iniciaram no momento em que vários presos tomavam banho, o que gerou uma sobrecarga. Todas as dependências da unidade ficaram sem energia, prejudicando inclusive o registro de ocorrências. O problema foi solucionado algumas horas depois pela Copel.

### Recuperação I

A Polícia Militar de Foz do Iguaçu recuperou na noite de sexta-feira uma Toyota Hilux roubada em Chopinzinho, no Sudoeste do Estado. Após o assalto, os policiais passaram a monitorar o veículo e o abordaram na PR-484. Preso em flagrante, o motorista confessou que receberia R\$ 3 mil para fazer o transporte da camionete até Cascavel.

### Recuperação II

Em São Miguel do Iguaçu, a Polícia Militar recuperou um Renault Sandero furtado em São José (SC). O veículo estava abandonado em uma estrada rural na comunidade Nova Roma. A polícia chegou até ele por meio de denúncia anônima e descobriu que era objeto de furto registrado em Santa Catarina.



DEIXAR VOCÊ TRANQUILO ...A NOSSA ESPECIALIDADE.

Serviços Especiais  
Segurança Patrimonial  
Segurança Eletrônica  
Segurança Pessoal

45 3222-5888

www.embrasilseguranca.com.br

Rua Salgado Fº, 1493 - Neva Cascavel - PR



DIBRY



Guilherme Sedor  
Aluno da Univel



A MUDANÇA  
JÁ COMEÇOU

CONQUISTE SEUS  
OBJETIVOS

+ × +

+ ENGENHARIA CIVIL

× ENGENHARIA DE PRODUÇÃO

+ ENGENHARIA MECÂNICA

DURAÇÃO  
5 ANOS

PROVAS 16/10

! INSCRIÇÕES PELO SITE  
WWW.UNIVEL.BR

+ × +



# Família Portrait

DIVULGAÇÃO



★ A gatinha Laura, filha de Fernando Oleinik e Tissiane Merlak e que na quarta-feira comemora 5 aninhos



Este fofinho é o Arthur, filho de Giovani e Fabiane Merchiori, fotografado por Bárbara Rampon

Em ensaio new born com a fotógrafa Ana Cerezer, o pequeno Théó, de Foz do Iguaçu, filho de Junior Cerezer e Caroline Comin



A graça e a beleza de Vallentina Luiza Gusthmann, nas lentes de Vera e Grasi

## Pensou em Viajar? A Line Sul leva você



**Pacotes Nacionais e Internacionais, Cruzeiros, Passagens aéreas, grupos nacionais e internacionais, Fretamentos e Transporte executivo**

Avenida Brasil 7217- sala 02 - Centro - Cascavel - PR  
45 3306-2870 45 3222-4899 45 9828-5794  
www.linesul.com.br

## Comportamento

Dra. Karine Rizzardi

drakarinerizzardi@gmail.com

## Você tem pensamento de gordo?

“Tive uma festa de aniversário no meio da semana”.

A mente de gordo já pensa: “Está tudo perdido! Vou estragar toda a minha dieta e o resto da semana já foi por água abaixo. O pior é que, como já sabia que ia comer mesmo, eu resolvi dar uma passadinha no mercado e comprei algumas guloseimas que eu gosto e não posso comer quando estou em dieta”. Tristeza, culpa, arrependimento e...mais comida. Final de outro recomeço!

A mente magra já pensa: “Os salgadinhos da festa da Eva estavam muito bons, mas nós nos divertimos tanto que até esqueci dos pratos. Após a festa fomos para casa, assisti a um filme legal e nem lembro o que jantei... Ah! Jantei um chá com bauru”.

Percebeu a diferença entre uma mente gorda e uma mente magra? Mesmo em

situações iguais, as reações são visivelmente diferentes. Para quem pensa gordo, o ato de comer provoca (por experiências anteriores já vividas), pensamentos automáticos e mentirosos em que a mente gorda acredita, sem perceber que é uma armadilha mental:

“Tudo está perdido!”, “Eu não tenho jeito mesmo. Nasci para ser gordo!”.

Esses pensamentos enganosos geram tanta culpa que provocam uma compulsão maior ainda. A maneira errônea de pensar leva o indivíduo a aceitar o pensamento distorcido como uma verdade absoluta, em que se aceita a derrota antes mesmo de compulsionar. Toda recaída com compulsões ou vícios ocorre primeiramente na mente, para depois partir para a ação.

Se a pessoa se nega a ser escrava desses pensamentos, tem que bloquear essa conversa interna an-

tes mesmo de atacar o bolo inteiro.

Já a pessoa que pensa magro percebe a comida como “um dos prazeres” e não como “o grande prazer” de sua vida. A mente magra volta à sua realidade sem ficar supervalorizando a comida ou pensando se vai ou não compensar na janta, deixando de comer isso ou aquilo. Sua vida é tocada para frente, inclusive em termos alimentares.

Caso pense como gordo, como poderia agir para pensar como a mente magra? Afinal, você quer ser magra ou emagrecer?

O primeiro ponto é saber que não é por causa de uma festa de aniversário ou por um jantar na casa de um amigo que sua dieta está perdida. Fazendo isso você já está começando a treinar sua mente a pensar magro. Você deve contestar seus pensamentos distorcidos que tentam minar sua ca-



DIVULGAÇÃO

beça. Quando aquela voz interna fala “Estraguei tudo!”, você deve pensar “SERÁ que eu realmente estraguei tudo?”. “Em que estou me baseando para confirmar essa afirmativa?” Eu passei do meu limite calórico hoje, mas posso ter controle sobre minha próxima refeição.

Não se concentre em sua derrota temporária. Se você

comer dois, dez ou vinte brigadeiros, todos terão o mesmo sabor, não é mesmo?

Uma coisa é certa: se você já começou a dieta desanimado, nem perca seu tempo, porque *ninguém pode vencer aquele que já sabe que vai perder*.

A autora é psicóloga especialista em casais e família (45) 3224-4365

## Reflexão

Vivian Weiland

vivian.weiand@gmail.com

## A idade do troco

Quem viveu sua infância nas décadas de 60 e 70 vai entender quando eu digo que para nós era impensável que a tecnologia chegasse no patamar onde está. Esquecer o caderno com o tema da escola recebia o aluno um zero bem redondo. Não tinha essa de ligar pro celular da mãe que vai correndo pra casa pegar o material esquecido. Da mesma forma, deixando em casa o casaco, a boneca, o lanche, já era: era chorar, passar fome e frio ou contar com a solidariedade de um colega ou professor. Para quem vivia da publicidade, também não havia o recurso de ligar para a produtora e pedir “pelo amor de Deus chega aqui com o TP em 10 minutos”. E, podem crer, a gente esquecia menos e revizava a mochila duas vezes antes de sair de casa.

Não sei como, mas a gente se virava mais. Na hora de pedir para um pai ou mãe buscar na escola tinha fila para falar no telefone público. E com fichinha na mão que se comprava em cartelas de oito unidades. Tudo era preventivo. Se alguém não chegasse ao seu compro-

misso não tinha como saber que horas chegaria e por que andava. Envolvimento em acidente de trânsito só se tomava conhecimento no final do dia, e não raro por ligação telefônica que vinha do hospital. Até a família inteira ficar sabendo levava tempo, e quem não estivesse em casa só saberia do ocorrido no final do dia, e já pro velório.

Mas isso não quer dizer que tudo eram rosas. O famigerado *bullying* corria solto e o setor pedagógico ainda não tinha inventado um nome para isso. Era colega mais forte, mais velho, mais alto, mais bem relacionado pegando no pé dos outros. Todo mundo tem história para contar. Até quem fazia *bullying* com determinado grupo não estava isento de ser foco de um outro. E assim a gente ia, chegava no segundo grau, na faculdade. E 30 anos depois nos encontramos nesse tal de “feicebuk”, pra quem não gosta de tomar emprestado as palavras inglesas que invadiram o vocabulário dos idiomas de todo o mundo.

Essa turma das décadas de 60 e 70 também vai entender porque Patrícia fi-

cou chocada ao ver o convite de Cíntia, a menina mais bonita da turma, no seu “feice”. Menina magra e longe de ter os atributos físicos da colega, Patrícia foi por ela apelidada de pernas finas pois haviam duas canetas no lugar delas. Não deu outra. Patrícia começou a ser chamada por Bic, a marca das canetas, apelido irritante que fez com que trocasse de turno na escola no ano seguinte. O motivo da recusa em ser aceita como amiga foi explicado, mas não compreendido. “Gente, era coisa de criança!”, se defende uma Cíntia com quase 50 anos. Mas não foi assim para Patrícia que faz cara feia para a colega, hoje médica e mãe de três homens, mesmo passado tanto tempo. “Aceitá-la como amiga para ser chamada de Bic? Muito obrigada, deixa ela

pra lá” responde uma Patrícia cansada de guerra. Difícil é explicar para os filhos dela a mágoa de tantos anos, mas talvez o exemplo seja uma boa maneira de explicar para nossos filhos o porquê da necessária discricção no facebook, a prudência da língua quieta no meio dos dentes e mais ainda: a razão pela qual não devemos zoar colegas e amigos. Respeito é a chave dos bons relacionamentos. O Cara Pálida, o Zé Mané, o Cabelo, o Manteiga, e todos aqueles que de alguma forma são ridicularizados pela turma da escola podem



DIVULGAÇÃO

ser, lá adiante, os diretores de banco, os engenheiros chefe, os coordenadores do financeiro, e, em caso pior, gerente de RH que vai entrevistar o agora ex-colega em busca emprego.

Se conselho fosse bom, a gente vendia. Não imaginávamos a corrida tecnológica 40 anos depois, mas enquanto ser humano for gente pelo menos aí se pode fazer previsões. E, acredite, lá na frente vem o troco, e em forma cibernética, porque no fundo, no fundo, gurizada, somos todos adolescentes com vestimenta de 50 anos.

A autora é jornalista

# Aguiar, um revolucionário singular

**Sem querer, marido da Marquesa de Santos, inspirador da ROTA e dono do cavalo Tobiano ajudou o Paraná**

**Cascavel** - O trimestre final de 1831 transcorreu em meio a um intenso combate ideológico entre os "exaltados" liberais e os conservadores, unificados pela bandeira do "Partido Caramuru" (ou Restaurador), que pretendia o retorno de d. Pedro I ao poder no Brasil antes da maioria de d. Pedro II.

No início de outubro, o jornalista Cipriano Barata, preso na Ilha das Cobras, no Rio de Janeiro, por pregar mudanças radicais, subleva a tropa. A pregação de um prisioneiro encantar os carcereiros não é um fenômeno raro em casos de presos políticos, mas exemplifica o cli-

ma de confronto nessa época entre as ideias opostas de autoritarismo, então associado à ordem, e liberdade, que os inimigos acusavam de ser caótica e anárquica.

Refletindo a preocupação com as ameaças que o radicalismo trazia para a jovem nação, por influência do jornalista Evaristo da Veiga se constituiu em 9 de outubro de 1831 em Paranaguá a Sociedade Patriótica dos Defensores da Independência e Liberdade Constitucional, que se opunha ao Caramuru e tinha a finalidade de assegurar uma transição pacífica do Primeiro para o Segundo Reinado.

A Sociedade Patriótica passou a atuar no Paraná com a participação de 48 pessoas, "todas influentes, pertencentes à elite política, econômica e social da região" (João Pedro Dolinski, *Espaços de Cura em Paranaguá na Segunda Metade do Século XIX*).

Por essa época, em 13 de outubro de 1831, foi nomea-

do para comandar o governo paulista o deputado Rafael Tobias de Aguiar (1794-1857), que ainda governaria São Paulo mais uma vez no futuro. Ele ficou célebre por aplicar o próprio salário em escolas, obras públicas e caridade, recebendo por isso o posto de Brigadeiro Honorário imperial.

Adepto do padre Diogo Feijó, para combater a volta dos conservadores ao poder Tobias de Aguiar liderou a Revolução Liberal de 1842, sendo proclamado presidente do Brasil pelos revolucionários. Combater essa revolução foi a alavanca que o arguto Barão de Antonina usou para libertar o Paraná do jugo paulista. Assim, mesmo sem querer, a ousadia de Tobias de Aguiar ajudou o Paraná a se emancipar.

Personagem singular da história do Brasil, além de governar São Paulo duas vezes, ter sido o líder da Revolução Liberal e ser o patro-



**Aguiar fugiu dos governistas para o RS cavalcando o primeiro Tobiano da história**

no da Polícia Militar paulista – inclusive da polêmica Ronda Ostensiva Tobias Aguiar (ROTA) –, também figura no rol das celebridades por se casar com a aman-

te do imperador Pedro I, Domitila de Castro, a Marquesa de Santos, e introduzir no Sul o cavalo malhado, que os gaúchos, em sua homenagem, chamam de *Tobiano*.



**Tobias de Aguiar: o ícone da Revolução Liberal**

## REVOLTAS MILITARES ABALARAM O IMPÉRIO

No início da década de 1830, período de tantos antagonismos, até uma lei benéfica, que abolia em definitivo a escravidão indígena, datada de 27 de outubro de 1831, é simplesmente ignorada. Só mais tarde vai prevalecer a norma de considerar os indígenas como órfãos e, assim, sujeitos à tutela. A descentralização do governo foi pior para os índios, entregues à sanha dos coronéis provinciais.

Os anos de 1830 a 1832, assim, caracterizam-se principalmente por motins e rebeliões. Em fevereiro de 1832 foram dois só na Bahia: a rebelião militar liberal em Salvador e a insurreição federalista que tomou o poder em Cachoeira.

No Paraná, além da prevenção a motins também na região, havia preocupação com o uso dos recursos arrecadados com o pedágio. Na sessão do Conselho de Governo de São Paulo de 8 de fevereiro foi debatida uma troca de acusações entre a Câmara de Antonina e o capitão Manoel Mendes Leitão, líder de São José dos Pinhais, ligado à família Sá Ribas e compadre do Barão de Antonina, referente a uma "distração\* dos dinheiros" da Caixa de Contribuição do pedágio.

\*Distração: desvio.

## FOI O MAIS COMPLETO CERCO A REBELIÃO

Entre as providências para o controle de armas e munições para evitar que fossem usados pelos soldados rebeldes ou pelos escravos, as autoridades do litoral proibiram até salvas de tiros a qualquer pretexto ou fazer disparos a não ser quando necessário. Até o badalo do sino da igreja foi deslocado para a casa do pároco, evitando que pudesse eventualmente servir para dar o sinal de ataques rebeldes.

Par impedir a menor possibilidade de organização de motins, foi proibido rigorosamente "todo o ajuntamento de escravos pelas ruas e tavernas, danças e jogos de capoeiras ou fandangos noturnos que seja dentro ou fora da Freguesia, mandando logo dispersá-los".

A vigilância deveria se estender também aos ajuntamentos de fiéis nas missas ou em qualquer espetáculo público. Ficava também proibido "o brinquedo do Entrudo\*\*\*". Havia rondas noturnas de oito homens unidos com armas carregadas e chibata, com a função de "observar todo o vulto que aparecer depois das oito horas da noite". Quem circulasse deveria ter salvo conduto e declarar a senha. Os escravos encontrados nas ruas depois do toque de recolher teriam que mostrar autorização do senhor e mesmo autorizados passariam pela revista. Caso portassem armas, elas deveriam ser quebradas e o portador preso à cadeia para ser açoitado, pois "só assim se poderá conservar o sossego e a tranquilidade pública" (Antônio Vieira dos Santos, *Memória Histórica Cronológica Topográfica, e Descritiva da Vila de Morretes do Porto Real Vulgarmente Porto de Cima*).

\*\*\*Entrudo: festa lusitana que evoluiu para o Carnaval. (Fonte: Projeto Livrai-Nos!, *Paraná, Tempo de Formação*)

## Calendário

**2 de outubro de 1892**  
Nasce em Herford, Vestfália (Alemanha) o engenheiro Reinhard Maack, um estudioso da terra paranaense.

**3 de outubro de 1930**  
Revolução da Aliança Liberal derruba a República Velha.

**3 de outubro de 1988**  
Presidente José Sarney assina decreto 96.913 concedendo à empresa Ferroeste S/A concessão para construir e gerenciar a Ferrovia Paraná-Oeste.

**4 de outubro de 1924**  
Rebeldes paulistas invadem Catanduvas e saqueiam a casa comercial de Theodorico Rodrigues de Almeida.

**5 de outubro de 1930**  
Como um dos atos iniciais da revolução, ocorre a encampação da Companhia São Paulo-Rio Grande.

**6 de outubro de 2000**  
Morre o ex-ministro (Agricultura e Educação) e ex-governador do Paraná, Ney Braga.

**8 de outubro de 1697**  
Morre Baltazar Carrasco dos

Reis, fundador de Curitiba.

**8 de outubro de 1904**  
Nasce em Caxias do Sul (RS) o importante colonizador de Santa Catarina e Paraná, Alberto Dalcanale. \*Chega a Foz do Iguaçu para iniciar a demarcação das terras das *obrages* o engenheiro Arthur Martins Franco.

**8 de outubro de 1912**  
Major Fabriciano do Rego Barros, primeiro comandante da corporação, dá início às atividades do Corpo de Bombeiros do Paraná.

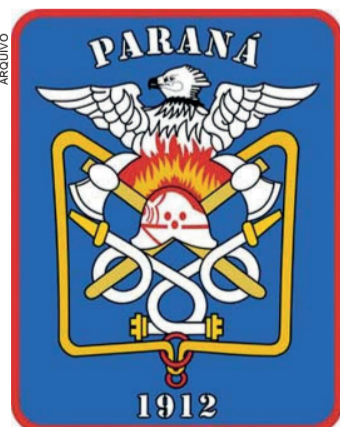

**Corpo de Bombeiros do Paraná: mais de um século de proteção**

## DESARMAR E AFASTAR SOLDADOS DE ESCRAVOS

No início de 1832, o juiz de paz de Morretes, capitão Antônio José de Araújo, recebeu de Antônio Vieira dos Santos recomendações para evitar que no Paraná se repetissem os motins de soldados e escravos ocorridos em outras regiões do País.

A primeira determinação era que nenhum escravo portasse armas, em qualquer hora do dia ou da noite, "e o que aparecer com ela será imediatamente preso e na cadeia deve levar cinquenta açoites". Para o caso de armas ocultas, a orientação dada por meio de circular foi a ordem "a todos os mercadores e taverneiros para que não vendam nenhuma pólvora a escravo cativo, salvo se apresentar bilhete de seu senhor que a mande comprar (...)".

Em caso de alguma agitação, estava combinado um sinal de aviso extraordinário a qualquer hora – o soar da matraca\*\* – para que todos acorressem à porta do juiz de paz, para proteger a autoridade e fazer a resistência.

Os grandes proprietários de fazendas com ampla utilização de mão de obra escrava foram avisados de que deveriam se encarregar de medidas para se acautelar e vigiar os cativos, combinando com os vizinhos ações de socorro imediato "logo que souberem de alguma desordem, perseguindo imediatamente aos amotinadores".

Como em estado de guerra, todas as pessoas de confiança da administração e os componentes da Guarda Nacional deveriam ficar de prontidão, "com suas armas carregadas para acudir a qualquer pequeno motim que porventura possa haver nesta Freguesia (...)".

Todo armamento disponível deveria ser reunido na casa dos capitães da Guarda Nacional, aos quais caberia fazer a distribuição se a considerassem necessária. Com a providência, evitavam que os guardas pudessem aderir a eventuais rebeliões de escravos.

\*\*Matraca: Instrumento de madeira formado de tabuinhas com argolas móveis que se agitam para fazer barulho e dar sinal, substituindo a campainha.





## Rotary de Cafelândia se destaca no Distrito 4640

O Rotary Club de Cafelândia foi fundado no dia 19 de março de 2003, tendo como clube padrinho o Rotary de Cascavel Integração, e conta hoje com 20 companheiros, dentre eles seis mulheres, trabalhando sempre em prol da comunidade e do bem comum.

Entre tantos projetos já realizados enfatizamos o Banco de Cadeiras de Rodas e Muletas. Temos também o projeto da acuidade visual, o repovoamento do rio Melissa e o plantio de árvores para proteção de minas. Não podemos deixar de destacar jantares e almoços beneficentes com destinação de verba para os feitos da Fundação Rotária e entidades do município, entre outros.

O Rotary Club de Cafelândia

tem se destacado com o programa de intercâmbio de jovens. Esse é o terceiro ano consecutivo que enviam jovens para outros países, trazendo-nos novas culturas

e aprendizados. Também receberam nesse tempo dois intercambiários - um taiwanês e um indiano. "Nosso clube só tem a agradecer ao clube padrinho e aos companheiros

fundadores, por presentear nosso município com essa organização não governamental chamada Rotary", destaca a presidente Lidia de Faveri de Cristo.



Banco de Cadeiras de Rodas é um dos projetos realizados pelo Rotary Club de Cafelândia

## Rotary Guarani lança projeto Meia Hora de Leitura

Se você não leu um livro inteiro nos últimos três meses não é considerado um leitor, segundo os critérios estabelecidos pela pesquisa Ibope. Mas acredite, não está sozinho nessa. Não é algo para se orgulhar, diga-se de passagem. O brasileiro possui o mau hábito de não investir tempo na leitura. De acordo com a mesma pesquisa, 44% da população brasileira não leem e 30% e nunca compraram um livro.

Para mudar essa realidade, ou pelo menos estimular o hábito da leitura, o Rotary Club de Marechal Cândido Rondon Guarani elaborou o projeto Meia Hora de Leitura.

"O projeto tem o desafio de tornar a leitura um hábito, como é escovar os dentes. Primeiramente entre os rotarianos,

depois entre estudantes. A ambição é atingir a comunidade rondonense e regional, pois a leitura só traz benefícios, nos tornando pessoas melhores e mais esclarecidas", pontua o presidente da Comissão

de Projetos Humanitários, Nilson de Freitas Gouveia. Ele afirma ainda que o projeto Meia Hora de Leitura tem a adesão de mais de 50% dos companheiros e uma doação generosa de livros. "Todos estão

empenhados e já temos mais de 200 livros infanto-juvenis doados pelo nosso companheiro Emerson Godinho, por meio da empresa em que trabalha e que possui projeto semelhante". O projeto terá ciclos de um semestre de leitura, e a cada novo ciclo serão realizadas novas doações. A comunidade também pode doar exemplares novos ou em bom estado, que podem ser entregues na Casa da Amizade.



Companheiro entrega doação de 200 livros infanto-juvenis para o projeto Meia Hora de Leitura

## Clubes de Rotary de Marechal Rondon apoiam Campanha de Multivacinação

O "Dia D" da Campanha Nacional de Multivacinação, transcorrido no último dia 24 em todo o País, teve reforço em Marechal Cândido Rondon.

Os rotarianos dos clubes rondonenses organizaram uma passeata por seis bairros da cidade, com personagens como o Zé Gotinha, Maria Gotinha e alguns super-heróis, com o intuito de chamar a atenção de pais e crianças para a vacinação.

As doses da campanha foram para prevenir 14 doenças: hepatite A, VIP, meningocócica C, Rotavírus, HPV, Pneumo 10, febre amarela, varicela, pentavalente, tetraviral, dupla adulto, DTP, tríplice viral e VOP (poliomielite).

A secretária de Saúde, Vera Lucia Karking Drehmer, afirma que a iniciativa do Rotary foi de grande auxílio. "Ficamos muito contentes com a participação dos Clubes de Rotary para atrair e animar a campanha. Com certeza ajudou muito na animação do dia e a lembrar aos pais sobre a importância de vacinar os filhos".



Caminhão com rotarianos percorre bairros de Marechal para alertar a população sobre a importância da vacinação

### ALUGUEL DE TEMPORADA

Aluga-se ano 2016 e 17. Apartamento de cobertura na Av. Beira-mar, centro de Itapema-SC, por diárias, com reservas antecipadas. Com reservas antecipadas. Gabriela Scotton, itapemasc.2007@hotmail.com  
Whatsapp: (45) 9850-2965.



## Não deixe seu tanque entrar na reserva!

A DIAL garante o combustível para o seu posto ou TRR. Gasolina e Diesel fornecidos pela Petróleo Brasileiro S/A. Agilidade na entrega, com frota própria.

 (45) 3224-6363



Dial Distribuição Abastecimento e Logística Ltda.  
Rodovia BR 277, Km 600 - Cascavel - PR

TV  
TUDO

## Tensão

Não é nada confortável o clima entre os funcionários do jornalismo da Record Rio. A pressão por melhores resultados nos índices de audiência acaba atingindo sua diretoria, que passa a cobrar dos comandados. Nível de hipertensão arterial e de gente tomando ansiolítico nas alturas.

## Vai voltar

A série "Três Teresas", com Denise Fraga, Cláudia Mello e Manoela Aliperti vai voltar ao GNT, na programação de 2017. A informação foi dada à coluna pela própria Denise na festa de lançamento da novela "A Lei do Amor", em São Paulo.

## Cansou

Thiago Lacerda decidiu que não vai dar mais a mínima para as pessoas que o atacam nas redes sociais. Em algumas oportunidades até já moveu processos, mas, agora, resolveu simplesmente ignorar.

## Dupla que segue

Thelma Guedes e Duca Rachid não vão mais desfazer a parceria na televisão. Após o episódio do cancelamento da novela "O Homem Errado", elas entenderam que o melhor mesmo é continuarem juntas, somando forças.

## "Divas – O Musical"

Dirigido por Jarbas Homem de Mello, o musical "Divas" estreia no próximo dia 7, no Teatro Procópio Ferreira, em São Paulo. É protagonizado por Luiza Possi, Nikki e Jeniffer Nascimento. Também no elenco, nomes como Leilah Moreno, Rodrigo Andrade e Daniel Blanco. A equipe também pretende levar este trabalho para o Rio de Janeiro.

## Garota da moto

A segunda temporada de "A Garota da Moto", no SBT, tem previsão de estreia para setembro ou outubro de 2017. Os trabalhos de roteiro já começaram e a ideia é reforçar o elenco.

## Performance

"Malhação - Pro Dia Nascer Feliz" está há pouco mais de um mês no ar e apresentando bom desempenho de audiência. A média mês supera o mesmo período das quatro edições anteriores no PNT – Painel Nacional de Televisão e em diversas praças do país, com destaque para a região Sudeste.

## Primeiro protagonista

Começaram as filmagens de "Correndo Atrás", novo filme de Jeferson De, baseado no livro "Vai na Bola, Glanderson!", de Hélio de La Peña, que conta a história de Ventania (Ailton Graça), um brasileiro que quer mudar de vida e tenta de tudo para melhorar sua situação. A comédia tem elenco quase todo formado por negros, com exceções como Tonico Pereira e Dadá Coelho. Estão no time Lázaro Ramos, Juan Paiva, Teka Romualdo, Rocco Pitanga, Juliana Alves e a dançarina Lellêzinha, do grupo Passinho. Este será o primeiro protagonista do Ailton no cinema.

## Disputa saudável

Está uma disputa interessante na Globo entre Marina Ruy Barbosa e Bruna Marquezine, mas daquela do tipo bem saudável, com cada uma delas se destacando em seus recentes trabalhos. Marina teve uma rápida mas marcante participação na série "Justiça" e a Bruna já vem causando em "Nada Será como Antes".

## Intocáveis

Falando em Marina Ruy Barbosa, ela está mesmo fechada com Aguinaldo Silva para a próxima novela dele, "O Sétimo Guardião". Não existe a menor chance de ela ser transferida para a próxima trama de Walcyr Carrasco. José Mayer também está reservado para "O Sétimo Guardião".

## Canal I

## Cláudia Raia defende personagem em A Lei do Amor: "Não é vulgar"

Por: Flávio Ricco

Colaboração: José Carlos Nery

A partir desta segunda-feira, em substituição a "Velho Chico", a Globo estreia "A Lei do Amor", escrita por Maria Adelaide Amaral e Vincent Villari, com direção de Denise Saraceni. Uma novela apresentada com vários destaques, entre eles a presença de Salete, dona de um posto de gasolina, que promete não economizar em matéria de sensualidade. É o papel da Cláudia Raia. O ambiente será todo favorável a isso, com os seus frentistas sempre interessados nas qualidades da patroa, e ela nas deles. Pelo perfil, logo se imagina alguém que apela para a sexualidade de seu corpo para chamar a atenção. Cláudia

Raia, porém, defende a personagem: "Ela não é uma mulher vulgar". "Salete é solteira, sensual e linda, e simplesmente gosta de viver a vida. A tradução da mulher moderna", declara a atriz. "Também não está presa numa jaula." Em alguns momentos, no entanto, ela se colocará como supermoralista, ao se recusar a sair com homens casados. A atriz prefere definir a personagem como uma heroína, mulher independente, capaz de ir da comédia ao drama em questão de segundos, principalmente durante as situações em que sofre humilhações da filha, Jéssica (Marcella Rica) – a menina tem vergonha da mãe. Cláudia não esconde a empolgação com a personagem e garante que este trabalho é diferente de tudo o que já fez na televisão. "Ela é solar", finaliza.



## A Lei do Amor

Cláudia Raia e Marcella Rica, que viverão mãe e filha em "A Lei do Amor", novela que estreia amanhã, às 21h, na Globo

## bate-rebate

- As transmissões do futebol internacional têm atraído cada vez mais interessados aos canais Espn, com os seus mais de 900 jogos exclusivos ao longo do ano...
- ...Destaque para a Espn+, que registrou a maior audiência de sua história na transmissão de Arsenal e Chelsea, no dia 24 de setembro, alcançando a liderança na TV paga.
- Há um grande otimismo em relação ao lançamento do "Masterchef Profissionais"...
- ... A direção da Band acredita que esta edição, com profissionais experientes, poderá até superar os resultados da já tradicional.
- Livre de "A Lei do Amor", Chay Suede agora vai iniciar a preparação para "Novo Mundo", novela na fila das 18h...
- ...Isabelle Drummond também começa a se preparar para "Novo Mundo", como heroína da história.
- Neste mês, o Discovery Kids terá uma programação especial em comemoração ao mês da criança...
- Além da estreia das novas temporadas de "Parque Patati Patatá" e da "Peppa", não ficarão de fora "O Show da Luna!" e o inédito "Peppa ao Redor do Mundo", entre outras.
- A "Praça" de Carlos Alberto de Nóbrega vai comemorar 30 anos em maio de 2017.
- Mas o seu pessoal já está pensando agora no que vai ao ar, para o período de comemorações.
- Maurício Gyboski aguarda retorno da Globo sobre sinopse de uma novela.

## c'est fini

Marcelo Serrado está junto com o diretor Boninho em um projeto para as noites de domingo na Globo. Se receber sinal verde, o programa só será aproveitado no segundo semestre de 2017, porque, antes, o Marcelo irá priorizar as novelas. Então é isso. Tchau!

**SEXO É VIDA**

QUANDO A SUA SAÚDE SEXUAL VAI BEM, TUDO VAI BEM.

TECNOLOGIA E TRATAMENTOS MÉDICOS PARA DISFUNÇÃO ERÉTIL E EJACULAÇÃO PRECOCE.

AGENDE UMA CONSULTA  
**0800 205 3107**

**BOSTON MEDICAL GROUP**

Regenerar Testos  
Dr. Roberto Andrade Veloso - CRM: 10322

# Resumo de Novelas

## MALHAÇÃO (17H30)

### SEGUNDA

Joana se preocupa com a reação de Bárbara aos elogios que Ricardo lhe faz. Caio afirma a Joana que não era namorado de Carmem. Nanda confessa a Jéssica que sente atração por Rômulo. Jéssica se irrita com Bello. Caio questiona Ricardo sobre o interesse por Joana.

### TERÇA

Ricardo repreende Caio pelas insinuações sobre Joana. Corrêa reclama com Ana sobre a humilhação que sofreu dos alunos. Bárbara pede que Joana a ajude a provar o suposto envolvimento entre Gabriel e Andrea. Manuela afirma que Ricardo gosta de Tânia.

### QUARTA

Ricardo e Tânia repreendem Manuela e Fábio. Rômulo agradece Nanda por ter

falado sobre Filipe. Alina promete reaproximar Cleyton e Krica. Incentivado por Nanda, Jorjão decide dar uma segunda chance a Rômulo. Gabriel desconfia da relação de Joana com Bárbara.

### QUINTA

Joana despista Gabriel sobre Bárbara. Rômulo agradece Nanda por tê-lo ajudado com Jorjão. Luiza sente medo de entregar a carta a Lucas. Jabá beija Juliana, que afirma gostar de Giovane. Ricardo pede para conversar com Tânia sobre Joana.

### SEXTA

Tânia garante a Ricardo que ele pode confiar em Joana. Luiza entrega a carta a Lucas. Krica se surpreende com o novo comportamento de Cleyton. Alina se despede de Cleyton e Krica. Nanda dispensa Rômulo e Jéssica a repreende. Joana enfrenta Bárbara.

## SOL NASCENTE (18H20)

### SEGUNDA

Kika e Ralf entram na casa de Tanaka. Geppina gosta de conhecer Sinhá. Ralf invade a casa de Tanaka vestindo um quimono e estraga a recepção que Hirô organiza para conhecer Hiroshi. Akira se oferece como pretendente de Hirô. Mario conhece Sinhá.

### TERÇA

Mario estranha a presença de Sinhá em sua casa, mas a farsante conquista a família de Geppina. Mario é rude com Geppina por causa de César e Alice. Sinhá e César comemoram o sucesso de mais uma etapa do plano. Sinhá descobre que Mangabeira foi preso e se desespera. Alice procura Mario, mas o encontra com Carolina.

### QUARTA

Mario aconselha Alice sobre Tanaka. Com medo de ser delatada, Sinhá arma contra Mangabeira. Ralf sofre ao saber que Hirô decidiu se casar, e Lenita o conforta. Gaetano sugere que Tanaka seja sincero sobre a situação da empresa com Alice. Sinhá exige que César use a empresa de Tanaka para lavar o dinheiro e salvá-la de uma pos-

sível prisão.

### QUINTA

César garante a Sinhá que conseguirá enganar Alice e Tanaka. Ralf pede perdão a Hirô e sua família. César insiste para ter acesso a todos os documentos da empresa e finge preocupação com Alice. Com a ajuda de João Amaro, Sinhá prepara uma armadilha para Mangabeira. Tanaka revela a Alice que a Arrial Pescados está à beira da falência.

### SEXTA

Alice afirma que ajudará Tanaka e a empresa. Carol investe em seu plano para seduzir Mario. Alice pede apoio a César e acaba revelando a situação real da empresa. Mario procura Alice, mas César o impede de falar com a namorada. Mario pede que Carol não volte para o Rio de Janeiro e beija a moça.

### SÁBADO

Capítulo não fornecido pela emissora

## A LEI DO AMOR (21H20)

### SEGUNDA

Hércules e Ciro derrubam Helô de sua canoa e Pedro a socorre. Pedro convida Helô para ir à quermesse. Jorge se enfurece ao saber que sua filha saiu com Pedro. Jorge tenta roubar a fábrica de Fausto e acaba preso. Helô implora para que Fausto retire a queixa contra Jorge. Helô invade o jantar de Fausto e o acusa de assassinato.

### TERÇA

Helô enfrenta Fausto e Pedro ajuda a namorada. Mág e Fausto pedem para Gigi contratar Helô e afastá-la de Pedro. Pedro pede Helô em casamento. Helô se desentende com Pedro por causa de Fausto. Pedro e Helô passam a noite no veleiro. Mág anuncia a Fausto que contratará Suzana para separar Pedro de Helô.

### QUARTA

Pedro leva Helô para o aeroporto. Mág mostra a foto do enteado para Suzana, que se interessa pelo rapaz. Cãndida não resiste e morre no hospital. Helô volta de sua viagem. Mág obriga Suzana a seduzir Pedro. Helô decide levar o contrato que recebe de Gigi para Pedro ler antes de assiná-lo.

### QUINTA

Elio diz a Pedro que Suzana gosta dele. Helô sente ciúmes de Suzana. Augusto pede para Pedro não deixar Vitória se casar com Ciro. Gigi mente para Helô sobre Pedro. Hércules atea fogo à casa de Helô. Suzana tenta se aproximar de Pedro. Helô procura Pedro e encontra Suzana deitada com em sua cama.

### SEXTA

Helô deixa a chácara. Suzana se arrepende de sua armação e decide se afastar do emprego de secretária de Mág. Pedro decide deixar o Brasil. Vinte anos se passam. Tião volta de viagem e Helô descobre que o marido mentiu sobre seu paradeiro. Fausto recebe uma má notícia por telefone e rasga a foto com Vitória e Ciro. Tião afirma que Helô irá ao aniversário de Fausto. Helô e Pedro se reencontram.

### SÁBADO

Capítulo não fornecido pela emissora

\*OS RESUMOS DOS CAPÍTULOS ESTÃO SUJEITOS A MUDANÇAS EM FUNÇÃO DA EDIÇÃO DA NOVELA.

**SOLUÇÃO ANTERIOR**

P	N	A	C						
N	O	R	D	E	S	T	I	N	O
L	O	S	R	L	P				
T	E	G	U	C	A	L	P	A	
O	R	I	I	A	C				
D	E	M	O	C	R	A	T	A	
L	E	S	P	I	B				
A	L	I	E	N	I	G	E	N	A
I	S	E	M	A	N	A			
I	N	T	E	R	I	N	O	P	
C	H	A	O	O	T	I	R	A	
A	P	G	V	L					
C	A	A	R	A	P	O	S	A	
A	T	R	O	A	J	E	C		
O	C	I	D	E	N	T	E		

## HAJA CORAÇÃO (19H30)

### SEGUNDA

Tancinha decide reatar com Beto. Apolo pede a um advogado que o ajude a adotar Carol e os irmãos. Carol é comunicada por Marcia que, até Afonso voltar, ela e os irmãos terão que ficar em um abrigo. Murilo avisa a Apolo que Carol e os irmãos serão levados para um abrigo. Tamara vai com Apolo ao abrigo onde estão Carol e seus irmãos, e se irrita com a chegada de Tancinha.

### TERÇA

Tancinha se impõe diante de Tamara. Adônix conta a Renan que não cursa a faculdade e pede ajuda ao cunhado para dizer a verdade à família. Tancinha fica chocada com a revelação de Apolo sobre a morte de Afonso. Jéssica avisa a Vitória que o plano para colocar Shirlei na cadeia será colocado em prática. Guido aparece na casa de Felipe, deixando Vitória desesperada.

### QUARTA

Felipe comenta com Shirlei que estranha que o pai dela tenha sumido sem deixar pistas. Vitória revela a Jéssica que Mário é pai de Shirlei. Beto confessa a Henrique que não aguenta mais esconder de Tancinha o que ele fez. Guido revela a Vitória que voltou para o Brasil porque soube do namoro de Felipe e Shirlei. Apolo vê Flávia.

### QUINTA

Flávia foge de Apolo. Shirlei conhece Guido sem saber que o padrasto de Felipe é seu pai. Bruna convida Giovanni para morar na Argentina com ela. Leozinho ainda se encontra em transe, sob o efeito do feitiço de Safira. Tancinha comenta com Apolo sua ideia de pedir a guarda das crianças.

### SEXTA

Camila diz a Giovanni que não consegue parar de pensar no rapaz. Giovanni desiste de viajar com Bruna. Camila e Giovanni ficam juntos. Tancinha tem novamente uma reação alérgica ao beijar Beto e vai parar no hospital. Guido avisa a Vitória que precisa aparecer para seus filhos. Beto questiona a alergia de Tancinha.

### SÁBADO

Capítulo não fornecido pela emissora

## PALAVRAS CRUZADAS DIRETAS

<b>O maior nome do Realismo no Brasil (Lit.)</b>	<b>Direito do idoso no transporte público</b>			<b>A arte do Bolshoi e do Kirov (Rússia)</b>	<b>Ato impopular do Governo Collor (1990)</b>
↓	↓			↓	↓
<b>Atitude da pessoa provocadora</b>	<b>Direção da agulha da bússola (abrev.)</b>			<b>Objeto de reserva em restaurantes</b>	<b>Pecado do comilão "Falso", na resposta de testes</b>
	↓			↓	↓
<b>Que são irreverentes com sua religião</b>	<b>Rafael Rabelo, violonista fluminense</b>		<b>Pais da África ocidental</b>		<b>Local de reunião de maçons</b>
	↓		↓		↓
<b>Pequenas setas</b>					<b>(?) inglês, cão muito veloz</b>
<b>Deus, em inglês</b>					<b>Fiel</b>
		<b>A classe no topo da pirâmide social</b>		<b>O maior cestinha olímpico (BR)</b>	
		↓		↓	
				<b>Cavalo (?), condição de Pégaso (Mit.)</b>	<b>Massa doce que não leva leite</b>
<b>Apêndice</b>	<b>Cabelo arrancado</b>				↓
<b>Estado do Cirio de Nazaré</b>	<b>Pontaria, em inglês</b>		<b>Grudou</b>		
	↓		↓		
<b>Retirada</b>				<b>Anti-guidade (abrev.)</b>	<b>Abreviatura do tamanho pequeno de roupas</b>
<b>Plural de modestia (Gram.)</b>				↓	<b>Sim, em francês</b>
	<b>Prova atlética criada na Grécia</b>				↓
	↓				
<b>(?) craniana, deformidade em bebês</b>	<b>Tuca Andrada, ator pernambucano</b>		<b>(?) -book: texto lido pelo Kindle</b>		<b>Letras centrais de "ruço"</b>
	<b>Vogal temática da terceira conjugação</b>		↓		

BANCO. 18/confisco da poupança. 7/escaplo. 5/galigo. 4/mali. 5/galigo. 7/escaplo. 18/confisco da poupança.

## horóscopo

### ÁRIES

Este é um momento muito importante para as suas parcerias e associações, ariano. É necessário colaborar mais, ouvir pontos de vista alheios e estar receptivo ao diálogo.

### TOURO

Esse é um momento de ajustes e de aprimoramento em suas relações. É importante que se tenha consciência do que precisa ser melhorado e modificado.

### GÊMEOS

Dia importante para resoluções ligadas às finanças e à vida afetiva. É fundamental agir com responsabilidade em questões materiais e emocionais.

### CÂNCER

Um lar mais harmonioso e equilibrado é essencial aos cancerianos. Este é um momento muito importante para as suas relações e vida familiar.

### LEÃO

Não deixe de assumir responsabilidades pertinentes ao trabalho, leonino. É hora de um novo ciclo relacionado à comunicação, à expressão e aos conhecimentos.

### VIRGEM

Importante reflexão sobre os seus valores mais significativos. É hora de expressar seus dons com mais beleza e sensibilidade. Parcerias podem ser muito importantes para as finanças.

### LIBRA

Iniciativas e novos propósitos estão favorecidos, libriano. Um dia em que se deve agir com muita maturidade em assuntos domésticos e familiares.

### ESCORPIÃO

Um dia importante para se dar o tempo que você precisa, escorpiano. A fase é de reflexões e de aprimoramento interior. O auxílio da espiritualidade e da psicologia pode ser muito significativo atualmente.

### SAGITÁRIO

Momento importante para realizações envolvendo grupos e amigos. Poderá ter um papel central numa empresa. Um momento importante para agir com mais maturidade em relação aos seus dons.

### CAPRICÓRNI

Um momento importante para ter mais consciência de suas responsabilidades e atribuições. É fundamental que cultive relacionamentos positivos, capricorniano.

### AQUÁRIO

Um dia de reflexões e de ponderações aos aquarianos. A fase é oportuna para ampliar os seus horizontes mentais e emocionais. É hora de olhar para a sua vida sob um aspecto mais abrangente e expansivo.

### PEIXES

Questões consideradas tabu estão em pauta neste momento. É importante que lide de uma forma mais harmoniosa com as suas emoções. A capacidade de cooperar e de unir está favorecida.

## SALMO DO DIA

Fazeis brotar a relva para o gado, e plantas úteis ao homem, para que da terra possa extrair o pão e o vinho que alegre o coração do homem, o óleo que lhe faz brilhar o rosto e o pão que lhe sustenta as forças. (Salmo 103; vers. 14 a 15)



**Pérola do dia**

“A vantagem de ter péssima memória é divertir-se muitas vezes com as mesmas coisas boas como se fosse a primeira vez”.  
Friedrich Nietzsche

# Rose Bracht

social@oparana.com.br

**Infame**

Se você está apressado, não diga “bom-dia” para as pessoas que cruzarem na rua. Pode ser que uma delas não esteja em um dia bom e você vai se atrasar.



A sempre bela Dayane Bertollo enfeita o domingo em ensaio assinado por Nery Cardoso

**Brasil Motorcycle**

Apaixonados pelo universo de duas rodas tem bom programa para curtir em Curitiba no próximo fim de semana.

Precisamente entre os dias 7 e 9, quando a capital paranaense recebe o Brasil Motorcycle Show, que este ano emplaca a terceira edição.

Um misto de salão e encontro, o evento vai reunir marcas, oficinas de customização e motociclistas de todo o País. Mais informações estão no site [brasilmotorcycleshow.com.br](http://brasilmotorcycleshow.com.br).

**PLASTIVEL**  
Indústria de Plásticos Cascavel Ltda  
Sacos, Sacolas, Filmes Técnicos,  
Embalagens Plásticas Personalizadas.  
Fone/Fax:  
45.3038-4358 / 3035-4360  
9969 4414  
[www.plastivel.com.br](http://www.plastivel.com.br)  
BR 277 KM 596  
Cascavel - Paraná

**Tom maior**

Vão soar na noite do próximo sábado, no Teatro Municipal, os acordes da 3ª Noite de Gala produzida pelo Membra Vocal, que reunirá no palco grupo formado por cantores e alunos de canto lírico do professor Jocimar Silva e amigos convidados para apresentar, com a Orquestra de Câmara de Cascavel, a Missa de Réquiem de Gabriel Fauré. A regência ficará a cargo do maestro Israel Menezes, do Rio de Janeiro, e contará com a participação de solistas convidados como a soprano Micheli Coelho, professora de Canto da UEM, o barítono Thiago Stoppa e o tenor Matheus Bressan, além de músicos convidados de Pato Branco, Maringá Paraguai e Argentina. É imperdível.

**Ciranda social**

Bodas de Prata: recebendo familiares e amigos para jantar, Deoclides e Maria Aparecida Fontana comemoraram ontem 25 anos de casados.

A Praça da Catedral Nossa Senhora Aparecida vai sediar a 64ª Festa da Padroeira, evento que se desenvolverá entre os dias 8 e 12. No programa, celebrações religiosas e eventos gastronômicos.

Com casamento marcado para maio de 2017, Viviana Siqueira Nunes e Augusto Müller Neto comemoram o noivado hoje.

Aniversariante deste domingo, Adriana Guedes Lima reúne amigas para um coquetel.



O casal de médicos pioneiros de Cascavel, Francisco Rocha de Souza, ortopedista, e Aparecida Leny Di Cicco Souza, cardiologista, que estiveram recentemente em Curitiba para a comemoração dos 50 anos de formados pela Faculdade de Medicina da Universidade Federal do Paraná

**Evento Solidário**

Realizado por Ana Barreto e Rosana Kucinski, já tem data marcada a edição deste ano do Evento Solidário que vai proporcionar um Natal recheado de presentes e guloseimas para crianças atendidas pelas Creches Estrela da Manhã, Jardim Floresta, Criança Feliz, Clarisse Paganini e São Gabriel. Colocando à venda para os amigos solidários um acervo formado por telas assinadas por artistas famosos, tapetes, belíssimas peças de decoração e lindos acessórios, o evento vai ocupar o espaço N Show entre os dias 17 e 20 de outubro.

**Fest Flores**

Tradicionalmente promovida em caráter beneficente, com renda destinada à entidades assistenciais da cidade e da Fundação Rotária, a 11ª Rotary Fest Flores está instalada em frente à Prefeitura de Cascavel até o próximo dia 9. Realizada pelo Rotary Club Cascavel Leste em parceria com a Sociedade Espírita Francisco de Assis, a feira funciona das 9h às 21h, com entrada franca. Estão à venda flores, vasos, quadros, artesanato, mudas frutíferas e plantas ornamentais.

**CLIMATIZADORES**

**Topclima**  
UM AR DE CONFORTO

TOP 160

TOP 400

TOP 60

**Linha Industrial, Comercial e Residencial. Consulte nossa fábrica.**

- CONFORTO TÉRMICO
- BAIXO CONSUMO DE ENERGIA
- MELHORA A UMIDADE DO AR
- MELHOR CUSTO X BENEFÍCIO

Telefone | Fax: (45) 3219-6899  
[topclima@topclima.com.br](mailto:topclima@topclima.com.br)  
[topclima.com.br](http://topclima.com.br)

Rodovia BR 277 - Km 589, 15255 | Cascavel - PR

## Aniversariantes

◆ **Domingo:** Kelleson Todeschini, Graziela Damian, Licinio Poersch, Doroty Eunice Madureira, Nilton Carlos Rodrigues, Alexander Beilner, Darlene Fernandes Leite, Moacir Kessler, Paulo Rodrigues Moreira, Elaine Constantino, Ivone Dias Cardoso, Cleverton Teixeira, Manoel Contino Marcal, Antonio Saul Caldas, Magali Schmitt, Nestor Figueiredo Neto.

◆ **Segunda-feira:** Nelson Rodrigues dos Santos, Edmundo Tolentino, Edimar Raizer, Américo Brasilinho Guero, Roseli Sandra dos Reis, Ronaldo da Fonseca, Daniela Luciana Bodaneze, Rui Tamarandurgo Dias da Rosa, Paulo Vinicius Carvalho Jorge, Fabrício Imperatori, Larissa Faedo, Camyla Guarnieri Zanelli, Neiva Gallina Mazzuco, Nelso Olivio Buselatto, Mauricio Pereira Barbosa, Danilo Vili Gabert.

## Em destaque

Coordenador do Núcleo Setorial de Gastronomia, Antonio Redessa assina o convite para a solenidade de lançamento do Novo Selo de Qualidade dos restaurantes de Toledo e da nova identidade visual do Núcleo.

Marcado para a noite da próxima terça-feira, o evento vai movimentar o Salão de Inverno do Olinda Hotel e será produzido ao sabor de um coquetel.

## Festival de Taiko

Os cascavelenses vão curtir um espetáculo à parte no próximo fim de semana por conta da realização do XIII Festival Paranaense de Taiko, show de tambores de percussão que perpetuam a cultura japonesa.

Realizado no sábado e domingo, no Teatro Municipal, o evento vai oferecer apresentações gratuitas ao público com grupos de Cascavel, Ponta Grossa, Londrina, Loanda, Cornélio Procópio, Astorga, Paranaíba, Bandeirantes, Maringá, Curitiba e Apucarana, além de workshops e capacitação para os tocadores de todo o Estado. O festival faz parte dos projetos encabeçados pela ACEC - Associação Cultural e Esportiva de Cascavel e vai divulgar a III Nipofest já agendada para meados de novembro.



Caroline e Lucas Velasco marcando presença em elegante evento social, na lente de Junior Magro



Curtindo noite animada da Bielle Club, as amigas Dani Baroni, Andressa Spada, Fernanda Gotardo e Anne Carrara

## Em cartaz

Incluindo no roteiro as cidades de Cascavel, Toledo, Marechal Cândido Rondon e Medianeira, entrará em cartaz mais uma edição do Circuito Cultural Sesi, que percorre o Paraná levando espetáculos culturais. Com apresentações marcadas para dias 4, 5, 6 e 18, respectivamente, estará em cena, com entrada gratuita, a peça "Estórias Brincantes de muitas mainhas", uma produção da Cia. Do Abraço.

PAIXÃO POR INOVAR

**PABX DigiStar liga você à novas oportunidades!**

SOLUÇÕES QUE GERAM ECONOMIA

- PABX com até 482 portas;
- Tecnologia Digital e IP;
- Roteador Básico ou Avançado;
- Módulo GSM integrado;
- Consulta Portabilidade;
- Gerenciamento e Diagnóstico Remoto;
- Software de Gestão: Virtual Key System e muito mais.

**Flextel Soluções.**  
Rua Cassiano Jorge Fernandes 1068  
Parque São Paulo - Cascavel- PR  
Fone (45) 3225-1033

# DEON DECORAÇÕES

O fino  
acabamento  
aliando ao  
bom gosto

- Moldura de Isopor
- Divisória Naval
- Gesso Acartonado - Drywall
- Pisos Laminados
- Pisos Vinílicos - PVC
- Carpete
- Revestimento Acústicos
- Rodapé Santa Luiza
- Forro PVC – Mineral
- Forro Isopor
- Persianas – Papéis de Parede
- Isolante Térmico
- Toldos



Fone: (45) 3035-1092

Rua Presidente JK, 1357 – Cascavel – Paraná  
Email: [deon@deondecoracoes.com.br](mailto:deon@deondecoracoes.com.br)  
Skype: [deondecoracoes@hotmail.com](mailto:deondecoracoes@hotmail.com)

**Odair e Thiago vão a Minas**

A equipe Paraguay Racing disputará a 2ª etapa do Campeonato Mineiro de Marcas no próximo domingo com seus pilotos titulares. Odair dos Santos e Thiago Klein participarão da prova com o objetivo de conhecer o Circuito dos Cristais, em Curvelo, que sediará em dezembro o Festival Brasileiro de Marcas. E no dia 23 Odair e Thiago formarão a dupla titular da equipe na Cascavel de Ouro.

**CASCADEL DE OURO**  
30ª 4 horas de corrida  
23 de outubro Ingresso: R\$ 15  
Autódromo Zilmar Beux - Cascavel - PR

**Damian**  
A primeira loja de pneus de Cascavel  
Auto Center  
• ALINHAMENTO  
• BALANCEAMENTO  
(NO LOCAL)  
Revendedor autorizado Trava Carneiro  
Av. Brasil, 4518 - Fone (45) 3223-6363  
Cascavel - PR

COMPOSTO DE  
**ERVA MATE**  
**FOLHA VERDE**  
Fone: (45) 3224-3435  
folhaverde@folhaverde.ind.br

**Panorâmica**  
Imaginologia Odontológica  
Serviços de Radiologia  
Tomografia Computadorizada  
Documentação Odontológica  
Rua Antonina n° 1971 - Cascavel PR  
45 3224 5662  
www.panoramica-raiosx.com.br

**Auto Posto MAÇARICO**  
Campeão em atendimento  
Fone (45) 3223-1338  
Av. Brasil, 5.276 - Cascavel - PR

**RADIADORES FÓRMULA 1**  
Faça já a sua revisão de férias!  
(45) 3037-7080  
Av. Rocha Pombo, 1382 - Nova York - Cascavel / PR

**Itaipu** água mineral  
DISK ÁGUA  
(45) 3226 0544

# Ferrari terá cinco carros na 30ª Cascavel de Ouro

Vencedora da Cascavel de Ouro do ano passado com a dupla formada pelos primos Natan e Ricardo Sperafico, a Sérgio Ferrari Racing Team já tem definidos os pilotos de seus cinco carros para a disputa da 30ª edição, marcada para o próximo dia 23 no Autódromo Zilmar Beux. Sediada na cidade de Toledo, a equipe trabalha para conquistar sua terceira vitória na corrida de maior tradição no automobilismo paranaense.

Todos os pilotos da equipe vão disputar as quatro horas de corrida com o modelo Ford Ka. Os vencedores da corrida no ano passado estarão na pista, mas em carros distintos. Natan será parceiro de outro primo, Guilherme Sperafico, pole position de 2015, no carro número 27. Já Ricardo formará dupla com Miguel Ângelo Laste, atual campeão do Metropolitano de Marcas da clas-

se B, no carro número 9.

Leônidas Fagundes Júnior reeditará o trio que levou a equipe ao terceiro lugar na corrida do ano passado, correndo ao lado do filho Vinícius e do genro Guilherme Sirtoli como carro número 7. Esse time foi um dos destaques de 2015, alcançando a terceira posição com um Fiat Palio depois de largar em 21º. Neste ano, Sirtoli e os Fagundes também vão aderir ao Ford Ka, modelo tido como um dos mais competitivos da categoria.

Anderson Portes e Juliano Bastos, ambos de Cascavel, vão defender a equipe formando dupla no carro número 43. Em 2015 os dois tiveram Rafael Paiva como parceiro de pilotagem e finalizaram a prova em 16º lugar. A Sérgio Ferrari Racing Team terá no grid ainda o carro número 22, em que Wanderley Faust formará dupla com o gaúcho Fabia-

no Cardoso. Em 2015 eles disputaram a prova em carros

diferentes e abandonaram a prova.



Miguel Laste dividirá a pilotagem do Ford Ka nº 9 com Ricardo Sperafico

SERGIO SANDERSON



DIVULGAÇÃO

Guilherme Sperafico, pole no ano passado, terá o primo Natan como parceiro

## Marcos Fernandes quer brilhar na Copa Brasil

Depois de conquistar o vice-campeonato da categoria Sênior B no Campeonato Paranaense de Kart, encerrado no dia 17 do mês passado, em Cascavel, Marcos Fernandes

agora quer brilhar na Copa Brasil, que também será disputada em Cascavel, de 9 a 15 deste mês.

Revelação do kartismo cascaavelense, Marcos diz que corren-

do em casa suas chances de brigar pelas primeiras colocações serão ainda maiores. "O vice do Paranaense me motivou. Agora vou tentar alçar voos mais altos", afirma.

MARIO FERREIRA



Marcos Fernandes sagrou-se vice-campeão paranaense no mês passado

### ➔ Parceria

A Sanepar também será parceira do Kart Clube de Cascavel na organização da Copa Brasil de Kart, que começará no próximo dia 9, no Kartódromo Delci Damian. Será a fornecedora de água a todas as equipes.

### ➔ Fórmula Truck

A 8ª etapa da temporada da Fórmula Truck será disputada no próximo domingo, em Cascavel. Vencedor da etapa anterior, em Porto Alegre, o cascaavelense Diogo Pachenki quer vencer pela primeira vez em casa e, quem sabe, retornar à liderança do campeonato.

### ➔ Pedro Muffato

A prova da Fórmula Truck do próximo domingo será a última de Pedro Muffato em sua cidade. Ele irá se aposentar no fim da temporada, depois de 50 anos de automobilismo.

**Casas Brasil**  
Confecções, Cama  
Mesa e Banho  
Charme para  
você e conforto  
para sua família  
Assis Chateaubriand  
Av. Tupãssi, 2.547  
Fone (45) 3528-6456  
Toledo  
Rua Barão do  
Rio Branco, 1.132  
Fone (45) 3277-1923

**INSPÊVEL**  
Inspeção  
Veicular  
de Cascavel  
Fone: (45) 3326-9303  
Av: Tancredo Neves, 2608  
Cascavel - PR

Garantia de fábrica  
**NEW HOLLAND**  
AGRICULTURE  
**CONSÓRCIO**  
Av. Brasil, 3.025 - Fone (45) 2101-3333  
São Cristóvão - Cascavel - PR

**CASA WIRELESS**  
ELETRÔNICOS  
DISTRIBUIDOR AUTORIZADO  
AMERICA • AMERICA BOX  
LAI LAI CENTER 3º PISO  
www.casawireless.com.py

**Aberto leilão por Keno**

Destaque da campanha pífia do Santa Cruz no Brasileiro, o atacante Keno desperta o interesse de gigantes do País. Seis equipes disputam a contratação do jogador baiano de 27 anos, dentre elas Santos, Palmeiras, Flamengo e Internacional. Os direitos econômicos de Keno pertencem ao São José (RS), que viu vencer na sexta-feira o prazo para o tricolor pernambucano adquirir 60% do passe. Como o Santinha não conseguiu a verba, Keno poderá assinar com qualquer outra equipe a partir de dezembro.

**Lucas Lima e o Santos**

O meia Lucas Lima já iniciou as conversas para renovação do contrato com o Santos. O atual vínculo terminará em dezembro de 2017 e ele alega que não desistiu do sonho de jogar na Europa e já repensa até a possibilidade de atuar na China. O Peixe quer assinar com Lucas Lima um contrato que vá até 2020 e tenha uma cláusula de saída em caso de propostas do futebol europeu. O valor deve ser fechado em 15 milhões de euros.

## Futsal

# Cascavel mira 1ª vitória no clássico de terça-feira

**Cascavel** - Ainda sem ter vencido na segunda fase da Série Ouro do Paranaense, o Cascavel Futsal sofre com desfalques, mas contou com uma folga no calendário de jogos que lhe permitiu trabalhar em ritmo intenso para o clássico de terça-feira com o Marechal, às 20h10, no Ginásio Ney Braga.

O último compromisso da equipe cascavelense foi na sexta-feira da semana passada (23 de setembro), na derrota por 2 a 1 para o São Lucas, que quarta-feira foi goleado por 5 a 1 pelo time rondonense.

Em quatro jogos nesta fase, o Cascavel acumulou duas derrotas e dois empates. Com dois pontos, amara-

ga a lanterna do Grupo B, que no outro extremo da classificação tem o Marechal, único invicto, com oito pontos em quatro jogos - duas vitórias e dois empates.

O clássico de terça-feira será o sétimo entre os times. Os dois primeiros foram jogos-treinos preparatórios para a temporada e terminaram com

uma vitória para cada lado: dos rondonenses em Cascavel e dos cascavelenses em Rondon. Também ocorreram três confrontos pela Série Ouro: dois pela primeira fase, com uma vitória como mandante para cada lado, e um empate. Já pela Liga Nacional o Marechal levou a melhor, vencendo em Cascavel.

**panorama  
esportivo****Surpresa**

A equipe adulta do Clube Agir, de Curitiba, surpreendeu as anfitriãs e faturou o título da categoria no Campeonato Paranaense de Ginástica Rítmica em Toledo. A equipe Sadia terminou na segunda posição mesmo tendo Angélica Kwiecinski, Mayra Gmach e Giovanna Oliveira no elenco. Com dores no ombro, Angélica competiu nos dois primeiros aparelhos e desistiu dos demais. O Clube Agir somou 139,116 pontos contra 117,450 da Sadia e 40,783 do Tuiuti Esporte Clube, de Cascavel, que ficou em terceiro.

**Visibilidade**

Assim como havia sido no Brasileiro de Canoagem, em Curitiba, os participantes do Paranaense de GR perceberam um aumento na qualidade técnica das competidoras. Coordenadora técnica do campeonato, Márcia Aversani credita isso aos Jogos Olímpicos e ao fato de o Paraná manter seus ídolos do esporte no Estado. "Com mais gente praticando o esporte, maiores serão as chances de descobrir e lapidar novos talentos", comemora ela.

**Sem descanso**

No histórico do clássico em 2016, são três vitórias do Marechal, duas do Cascavel e um empate. Para igualar a série, os cascavelenses não tiveram descanso nos últimos dias. "É um clássico. São jogos sempre muito equilibrados e bem disputados entre duas equipes que se conhecem bem. Nós precisamos da vitória e vamos lá com esse pensamento. Sabemos da qualidade deles, ainda mais em casa, mas estamos treinando forte para conseguir nossos objetivos", afirma o ala cascavelense Dudu, que neste domingo volta ao Ginásio da Neva para treinar para o clássico.

## Palotineses comemoram título nacional no voleibol

É muito **fácil** fretar um ônibus padrão Princesa dos Campos



Seja para turismo ou eventos, conte com uma empresa que há 80 anos investe no treinamento de motoristas, segurança, conforto, além de veículos que seguem um rigoroso sistema

de manutenção preventiva. Acesse o nosso site e veja como fretar é mais fácil do que você imagina:

[www.princesadosc campos.com.br/fretamento](http://www.princesadosc campos.com.br/fretamento)

(45) 3225.4111

FRETAMENTO  
EVENTUAL OU  
CONTÍNUO



Princesa dos Campos  
FRETAMENTO

**Cascavel** - Campeãs dos Jogos Escolares da Juventude em João Pessoa (PB) no último dia da competição, as alunas-atletas da equipe de vôlei do Colégio Cecília Meireles voltaram ontem para casa para comemorar a conquista com os familiares.

O título marcou o retorno do Estado à elite dos Jogos. "Valorizo muito essas meninas, que deixam a vida particular e social de lado pelo vôlei, às vezes até o próprio aniversário para participar de competições, dos treinos e das viagens de quase todo fim de semana. Não é qualquer adolescente que toma essa decisão", diz o técnico Márcio Rodrigo Braga.

A equipe campeã contou com as atletas Ana Luiza Rudiger, Camila Medim Tomé, Eloá Vitória Savegnago Mainardi, Érica Braz da Silva, Giovana Brandalizzi de Souza, Isabela Laurindo, Laura Conte de Lima, Maria Eduarda Gotardo e Mariele Camile Wermeier Chiesa.



RÁDIO  
INDEPENDÊNCIA  
CASCAVEL 1270AM

Domingo 02/10 o Dia Todo  
**COBERTURA AO VIVO**  
**ELEIÇÕES 2016**

COM OS TITULARES DA NOTÍCIA  
E CONVIDADOS ESPECIAIS

[www.independenciacascavel.com.br](http://www.independenciacascavel.com.br) Rádio Independência

**VESTIBULAR 2017**

VOCÊ É O FUTURO VOCÊ É UNIOESTE

**O futuro está dentro de você.**

Com ensino de qualidade, a Unioeste desenvolve suas habilidades para um futuro melhor.

Inscrições: **Até 06/11**

Prova em etapa única: **20/11 MANHÃ E TARDE**

PROVA TAMBÉM EM CURITIBA

Qualidade presente em nosso DNA

UNIVERSIDADE **PÚBLICA & GRATUITA**

50% DAS VAGAS DISPONÍVEIS PELO **SiSU** [sisu.mec.gov.br](http://sisu.mec.gov.br)

**CAMPUS**

- CASCADEL
- FOZ DO IGUAÇU
- FRANCISCO BELTRÃO
- MARECHAL CÂNDIDO RONDON
- TOLEDO

- 139 ESPECIALISTAS
- 447 MESTRES
- 693 DOUTORES
- 57 PÓS-DOUTORES
- 5 CAMPUS
- 65 CURSOS

Período de isenção: **15 de Setembro a 23 de Outubro**  
 Inscrições pelo site: [www.unioeste.br/vestibular](http://www.unioeste.br/vestibular)  
 Informações: **DISQUE VESTIBULAR 45 3220 4224**



www.unioeste.br/vestibular

DOPPS+LUCOM

## Futebol feminino

# Só quatro times do País já atendem novas regras

**Rio de Janeiro** - Em uma edição equilibrada, o Brasileirão 2016 faz com que 10 equipes tenham chances reais de estar na próxima edição da Copa Libertadores. Dessas, entretanto, apenas quatro estariam aptas a participar da competição se as novas regras da Conmebol valessem já a partir do ano que vem: Santos, Corinthians, Flamengo e Chapecoense.

A medida da entidade sul-americana que visa fomentar o futebol feminino no continente só vai começar a vigorar em 2019 e deve ser contestada pelos clubes. O Palmeiras, líder do Campeonato Brasileiro e nas quartas de final da Copa do Brasil, por exemplo, seria um dos times que estariam fora da disputa por conta desse critério. O Atlético-MG, que também briga pela vaga nas duas competições, é outro que não poderia

participar da Libertadores. Entre os cinco primeiros colocados do Brasileirão, só Flamengo e Santos mantêm equipes que disputam os grandes torneios femininos (Copa do Brasil e Campeonato Brasileiro). Dos oito classificados para as quartas de final da Copa do Brasil, além do Santos, apenas o Corinthians tem um time feminino, e assim mesmo em parceria com o Audax.

participar da Libertadores. Entre os cinco primeiros colocados do Brasileirão, só Flamengo e Santos mantêm equipes que disputam os grandes torneios femininos (Copa do Brasil e Campeonato Brasileiro). Dos oito classificados para as quartas de final da Copa do Brasil, além do Santos, apenas o Corinthians tem um time feminino, e assim mesmo em parceria com o Audax.

### PLACAR DE ONTEM

BRASILEIRÃO SÉRIE A		
Fluminense	? x ?	Sport
Chapecoense	? x ?	Vitória
São Paulo	? x ?	Flamengo
Santos	? x ?	Atlético-PR
Botafogo	? x ?	Corinthians
Ponte Preta	? x ?	Atlético-MG
Cruzeiro	? x ?	Grêmio
BRASILEIRÃO SÉRIE B		
Bragantino	? x ?	CRB
Náutico	? x ?	Vasco
Londrina	? x ?	Oeste

### JOGAM HOJE

**ESPAANHOL**

7h	Valencia	x	A. de Madri
11h15	Real Madrid	x	Eibar
13h30	Espanyol	x	Villarreal
13h30	Málaga	x	Athletic Bilbao
15h45	Celta	x	Barcelona

**INGLÊS**

8h	M. United	x	Stoke City
10h15	Leicester	x	Southampton
10h15	Tottenham	x	Manchester City
12h30	Burnley	x	Arsenal

**FRANCÊS**

10h	Angers	x	Olympique
12h	Nice	x	Lorient
15h45	Lyon	x	Saint-Etienne

**ITALIANO**

7h30	Empoli	x	Juventus
10h	Atalanta	x	Napoli
10h	Bologna	x	Genoa
10h	Cagliari	x	Crotone
10h	Sampdoria	x	Palermo
13h	Milan	x	Sassuolo
13h	Torino	x	Florentina
15h45	Roma	x	Internazionale

**ALEMÃO**

10h30	Wolfsburg	x	Mainz 05
12h30	Schalke 04	x	B. M'gladbach

### PREVISÃO DO TEMPO

**CASCADEL**

Domingo 02/10/2016: Pancadas de chuva isoladas à tarde

Segunda 03/10/2016: Parcialmente nublado com chuvas e trovoadas

Terça 04/10/2016: Poucas nuvens

Maringá	max 30 min 16
Londrina	max 29 min 14
Cascavel	max 25 min 15
Foz do Iguaçu	max 27 min 18
Curitiba	max 19 min 11
Paranaguá	max 22 min 16

CRESCENTE 09/10/01:32 | CHEIA 16/10/02:23 | MINGUANTE 22/10/17:13 | NDA 30/10/15:38

### Loterias CAIXA

NOSSOS RESULTADOS SÃO INFORMATIVOS E NÃO SUBSTITUEM OS RESULTADOS OFICIAIS.

<b>FEDERAL</b> concurso 5114	<b>DUPLA SENA</b> concurso 1550	<b>LOTOMANIA</b> concurso 1697
1º prêmio 02.644 2º prêmio 57.842 3º prêmio 78.707 4º prêmio 02.996 5º prêmio 70.852	1º sorteio 02 17 18 20 26 44 2º sorteio 04 07 16 17 28 46	09 12 28 33 37 39 40 41 47 59 64 79 83 84 85 88 93 94 96 98
<b>QUINA</b> concurso 4197	<b>LOTOFÁCIL</b> concurso 1418	<b>TIMEMANIA</b> concurso 936
03 16 23 42 55	02 04 06 09 10 11 13 14 15 17 18	12 20 30 56 69 76 78
<b>MEGASENA</b> concurso 1861	02 04 09 35 45 60    20 21 22 23	

TIME DO SANTO ANDRÉ/SP



# Classificados

anuncio@oparana.com.br

01 - O Paraná Domingo, 02/10/2016



**GRANDE LEILÃO PRESENCIAL E ONLINE**  
**CLAUDIO C. KUSS - LEILOEIRO OFICIAL**  
**LOCAL: RUA JOÃO LUNARDELLI, 2095 - BAIRRO CIC - CURITIBA/PR.**  
**AUTOMÓVEIS, UTILITÁRIOS, MOTOS E CAMINHÕES.**  
**www.claudiokussleiloes.com.br**  
**DIA 04/10 TERÇA 10H00**  
**VISITAÇÃO SEGUNDA 09H00 ÀS 17H30 TERÇA 08H30 ÀS 10H00 NO LOCAL DO LEILÃO. 41-3012-4800**

**FAVARETO LEILÃO 05/10 PRESENCIAL E ONLINE**  
**QUARTA ÀS 10H00**  
**LOCAL: RUA EDUARDO PINTO DA ROCHA Nº 4545 - UMBARÁ CURITIBA-PR**  
**300 VEÍCULOS APROXIMADAMENTE**  
**AUTOMÓVEIS - MOTOS UTILITÁRIO - CAMINHÕES SUCATAS E DIVERSOS**  
**Relação, Fotos editais e informações apartir de 04/10 em**  
**www.favaretoleiloes.com.br**  
**FONE: (41)3111-9111**  
**LUIZ ODAIR FAVARETO - LEILOEIRO OFICIAL**

**CHEVROLET**  
**CLASSIC LS**  
 2013, Branco, unica dona, 4p, flex. F: (45) 3038-9642/ 9963-1902. CI-170977.

**CORSA CLASSIC 2011**  
 Placa A, trava, único dono, revisado. De R\$ 20.500 por R\$ 16.500. Astra II R\$ 26.500. F: (45) 9933-3801 - Rogerio CI-170978.

**FIAT**  
**MAREA ELX 1.8**  
 05/06, preto, completo. Entrada R\$ 8.200 + 35x de R\$ 382,23 - Consórcio Fipal. F: (45) 9961-7620. - Monteiro. CI-170965.

**Ford**  
**OFERTA ECOSPORT**  
 Freestyle, XLT, 2009, completa, preta, c/ multimídia, step s/ uso. R\$ 29.500. F: (45) 9964-1220. CI-170870.

**TOYOTA**  
**COROLLA XEI 2.0**  
 2014, Preto, 42500km, unico dono, impecável, comprado em Cascavel. R\$ 64.000. F: (45) 9961-6139. CI-170981.

**Volkswagen**  
**VENDO OU TROCO**  
 FOX 1.6, 2011, branco, completo, única dona c/ 33000km, troco por carro de menor valor. R\$ 28.900. F: (45) 9911-4632. CI-170722.

**Consórcio**  
**CONSÓRCIO**  
 CONTEMPLADO. Crédito de R\$ 36.000., entrada de R\$ 11.000. + 72 parcelas de R\$ 583,00. Tratar fone: (45) 9991-9713 / 3325-1070. CI-171013.

**CASA NO ALAGADO**  
  
 De Tres Barras do PR. Terreno com 2.400 m² com 30m de frente para água c/ casa mista de 6x8, 2 suítes, bwc, sala, coz., c/ garagem para barco de 4x9 c/ bwc. Próximo a praia Barra Bonita, c/ várias mudas de frutífera  
**F: (45) 9934-9048/ 9134-7404.**

**JÚLIO CÉSAR Leilão Oficial** São José dos Pinhais - PR  
**Leilão - Bancos e outras Empresas**  
**VEÍCULOS INTEIROS E SINISTRADOS E ALGUMAS SUCATAS SEM DOCUMENTOS**  
**Dia: 07 de outubro de 2016 às 10 horas**  
**Local: Rua Vanderlei Moreno, 9.850 - Bairro Borda do Campo**  
**Visitação: dia 6 das 9 às 16 horas no local do leilão**  
**Condições de pagamento: 100% no ato da arrematação mais 5% do total como comissão do leiloeiro**  
**Informações: Tels.: (41) 3302-6464 - (11) 2464-6464 - www.sodresantoro.com.br**  
**Júlio César Alves Ribeiro - Leiloeiro Oficial - Jucepar nº 635**

**VENDO APARTAMENTO**  
 Ed. Geraldo Marques Saraiva, 8ªA, frente p/ Rua Mato Grosso, novo, sem uso, c/ suite, 2 qtos, sacada c/ churrasq. (10x1,70m), 2 garagens individualizadas, depósito. Prédio c/ piscina e ampla estrutura de laser. Área total de 205m². F: (45) 8405-0900. CI-171007.

**VENDO OU ALUGO**  
 Ed. Torre do Sol II, próx. a Igreja do São Cristóvão, 3 qtos., sala conjugada, bwc., coz., área de serviço. (Coz. e bwc c/ móveis planejados) 1 vaga garagem coberta, gesso e pintura nova. Prédio c/ 2 elevadores e salão de festas. Venda R\$ 195.000./Aluguel R\$ 890. F: (45) 3223-5545/ 9903-0934. CI-170323.

**Casas**  
**ALUGO CASA**  
 Nova, 2 qtos., bwc, sala, coz., área de serviço, gar. coberta, portão eletrônico, em condomínio fechado sem taxas, centro, a 100m da Unimed. R\$ 680. Tratar F: (45) 8402-6705 (TIM). CI-170953.

**CASA EM CONDOMÍNIO**  
 2 suítes + 1 qto., sala, cozinha planejada, 2 vagas de gar., aceito apartamento como parte de pagamento. R\$ 280.000. F: (45) 9935-8444. CI-170980.

**CASA EM TOLEDO 253M²**  
 Semimobiliada, atrás da Fiat, terreno c/504m², laje e gesso, acab. em porcelanato e madeira, suite c/ closet, 2 qtos, sala de estar, jantar e TV, (quartos e salas c/ Ar Cond.), janelas em alumínio Gold automatizadas, bwc social e lavabo, cozinha, área serviço, churrasq. integrada a casa, garagem p/2 carros paralelos, aquecimento solar, alarme, cisterna, frente leste. R\$ 1.100.000. F: (45) 9965-2058. CI-170885.

**CASA MORADAS CASCAVEL**  
 2 quartos e demais dependências. Apenas R\$ 105.000. F: (45) 3035-2714/ 9922-7904/ 9936-4099 Creci 19806f. CI-170752.

**CASA NOVO MILENIO**  
 C/ 2 qtos, sala, cozinha, bwc, 1 vaga garagem coberta, terreno 12x30. R\$ 210.000. F: (45) 3038-6347/ 9947-4163 Creci 20685. CI-170662.

**CASA TROPICAL**  
 125m², suite, 2 quartos, demais depend., Lote 450m² próx. a Big Pão. R\$ 550.000. F: (45) 3225-2540/ 9972-3834. www.gersonparanhos.com.br Creci 7297 CI-170716.

**VENDO APARTAMENTO**  
 Novo, Ed. Vila Medine, rua Minas Gerais, 3 suítes, 3 garagens, 300m². F: (45) 9962-2562 c/ Aldo. CI-170626.

**VENDO APARTAMENTO**  
 Ed. Rothemburg, B6, 2º andar, rua 7 de Setembro 4249, com aprox. 138m² área total, 3 quartos, banheiro social, sala de estar, sala de jantar, cozinha, área de serviço e 2 vagas de garagem coberta. R\$ 228.000. F: (45) 3222-0039/ 3224-8001. CI-170199.

**CONSÓRCIO DE IMÓVEL**  
**Consórcio ARAUJÁRIA**  
**A Parcela Você tem, Você Paga! O Dinheiro Você Gasta!**  

Crédito	Parcela
R\$ 60.000,00	R\$ 496,00
R\$ 80.000,00	R\$ 661,33
R\$ 90.000,00	R\$ 744,00
R\$ 100.000,00	R\$ 826,67
R\$ 120.000,00	R\$ 992,00

**www.lanceconsorcios.com.br**  
**Av. Brasil, 2962 - Sl.: 10 Shopping West Side**  
**45. 3325-1070 | 9972-3798**

**SERAFIM VENDE CASA**  
 Pq Sao Paulo, 100m², 1 suite, 2 qtos, edícula, terreno 600m², acima do nível da rua. R\$ 450.000 F: (45) 3035-2714/ 9922-7904 Creci 19806f. CI-170739.

**SERAFIM VENDE CASA**  
 Angra dos Reis, 65m², terreno medindo 10x25, 250m². Por apenas R\$ 210.000. F: (45) 3035-2714/ 9922-7904 Creci 19806f. www.willianserafim.com.br CI-170744.

**SERAFIM VENDE CASA**  
 Tropical, 150m² de area construída, edícula, piscina, ótimo acabamento, suite, 2 qtos. F: (45) 9922-7904 Creci 19806f www.willianserafim.com.br CI-170750.

**SERAFIM VENDE CASA**  
 Padovani, 2 quartos, ótima localização, sobre de terreno. Apenas R\$ 160.000. F: (45) 3035-2714/ 9922-7904 Creci 19806f. CI-170755.

**SERAFIM VENDE SOBRADO**  
 Vila Dione, 3 suite, edícula, 3 vagas e moveis planejados incluso. Apenas R\$ 530.000. F: (45) 3035-2714/ 9922-7904/ 9936-4099 Creci 19806f. CI-170748.

**SOBRADO 90M²**  
 Pq. São Paulo, 3 qtos., sala, coz., bwc social, lavabo, lav., gar., R\$ 230.000. F: (45) 3225-2540/ 9972-3834. www.gersonparanhos.com.br Creci 7297 CI-170715.

**V. MORETTI ALUGA**  
 Casa Rua Salgado Filho, 4335, Cancelli, 2 quartos, sala, cozinha, banheiro, área c/ churrasqueira, área de serviço, 6 vagas de estacionamento sendo 01 vaga coberta. R\$ 800. F: (45) 3322-1515 Creci 3149 J CI-164709.

**V. MORETTI ALUGA**  
 Casa Rua Camará, 490-B, Cidade Verde, suite + 2 quartos, sala 2 ambientes, cozinha, área de serviço, bwc social, 2 vagas de garagem sendo 1 descoberta. R\$ 1.300. F: (45) 3322-1515 Creci 3149 J CI-164718.

**V. MORETTI VENDE**  
 Casa Rua Salgado Filho, Neva, 1 suite, 2 quartos, 3 salas, coz., banheiro, área de serviço, edícula, 3 vagas de garagem. R\$ 500.000. F: (45) 3322-1515 Creci 3149 J CI-164714.

**VENDO CASA**  
 Paulo Godoy, aprox. 48m² área total, lote c/ 220m², 2 dormitórios, sala, cozinha, área de serviço, bwc e circulação, 3 vagas de garagem, edícula nos fundos. R\$ 195.000. F: (45) 3222-0039/ 3224-8001. CI-170194.

**VENDO CASAS**  
 Loteamento Barcelona, aprox. 49,54m² de área total, 2 quartos, bwc, sala de estar e jantar, cozinha, área de serviço externa e uma vaga de garagem descoberta, pronto para morar. R\$ 139.000. (Minha casa, minha vida). F: (45) 3222-0039/ 3224-8001. CI-170198.

**VENDO LOTE COM CASA**  
 Periolo, lote com 220m², casa com 130m² em alvenaria, semi acabada. R\$ 130.000 ac carro. F: (45) 3323-1888/ 8820-8811 TIM. CI-170944.

**VENDO SOBRADOS**  
 No Loteamento Angra dos Reis, c/ aprox. 105,35m² de área total, suite, 2 quartos, bwc, lavabo, sala de estar e jantar, cozinha, área de serviço, 1 vaga de garagem coberta, opção para 2ª vaga de garagem descoberta. R\$ 298.000. F: (45) 3222-0039/ 3224-8001 CI-170197.

**Kitinetes**  
**ALUGO KITINETE**  
 Prox ao Shopping JL. R\$ 550. F: (45) 9971-1155. CI-170956.

**ALUGO KITINETES**  
 Kitinet R Jacarezinho R\$ 450. Isento de taxa de lixo. Apart. R Maringa, Kit Ponta Grossa R\$ 490. Isento taxa de lixo. Rua Erechim. R\$ 530. F: (45) 9911-8084 (Whats). CI-170768.

**CARTÃO DE CLASSIFICADO GRÁTIS**  
**Este cartão é válido somente para a edição do dia 04/10/2016**

Marcar com um X  Compro  Troco  Procuo para alugar  
 Vendo  Outros  Ofereço para alugar

Produto:..... Marca: .....  
 Novo/Usado/Ano:..... Valor: R\$.  
 Obs:.....  
 Tratar com :..... Fone: .....  
 Endereço:..... Cidade: .....  
 Remetente:..... Fone: .....  
 Assinatura do responsável: .....

**COMO VOCÊ TEVE ACESSO A ESTE CUPOM?**

**SOU ASSINANTE**  
 IMPRESSO  DIGITAL

PEGUEI O JORNAL COM UM AMIGO  
 CONSEGUI DE OUTRA FORMA  
 COMPREI O JORNAL NA BANCA

**OBS:** Não nos responsabilizamos pela publicação de cartões rasurados e por informações incorretas. Vale apenas um cupom por pessoa por dia. **Entregue esse cartão na recepção do Jornal O Paraná entre 8 e 15 horas do dia 03/10/2016.**

**Especializado em HIGIENIZAÇÃO A SECO**

**Lava Car Pingo D'Água**  
3223-6699

**Há 15 anos cuidando do seu veículo**

A partir de **R\$ 129,00**

Teto • Cintos • Painel • Estepe • Bancos • Tapetes • Carpete • Porta-Malas • Forro de porta • Embaixo dos Bancos

**Espeflex**  
Espeto giratório a pilha  
Cascavel

Lançamento Distribuidor exclusivo para Cascavel e Região

TIM (45) 9988-3377 Vivo (45) 9125-3377  
www.espeflexcascavel.com.br

Rua Vitória, 770 - Cascavel www.lavacarpingodagua.com.br

**Nutriplan**  
INDÚSTRIA DE PLÁSTICO

**OPORTUNIDADE DE TRABALHO:**

**ANALISTA DE SISTEMAS**  
Ensino Superior Completo ou cursando: Tecnologia da Informação, Análise e Desenvolvimento de Sistemas, etc. Necessário experiência na área de sistemas e programação.

**FERRAMENTEIRO**  
Necessário experiência na área, preferencialmente com moldes plásticos.

**METALÚRGICO**  
Necessário experiência com solda Mig e Mag.

**OPERADOR DE MÁQUINA ZELADORA**  
Necessário experiência na área.

**Interessados enviar currículo para currículo@nutriplan.com.br ou entregar o currículo na empresa. (45) 3218-4600 - Cascavel - PR**

**NOTIFICAÇÃO EXTRAJUDICIAL**

**IMOVELPAR EMPREENDIMENTOS IMOBILIÁRIOS**  
LTDA., pessoa jurídica de direito privado, inscrita no CNPJ/MF. sob nº 08.016.811/0001-92., com sede na cidade de Cascavel-PR, à Rua Pernambuco, n. 80, centro, em Cascavel-PR, serve-se da presente da missiva para na melhor forma de direito, notificar o SR **JOSÉ CARLOS MENDES DE QUEIROZ**, brasileiro, inscrito no CPF sob n. 026.184.219-85, com endereço declinado junto a notificante como sendo Rua Tito Muffato, 2077 - Apto 304 - Bloco A, Bairro Santa Cruz, CEP: 85.806-080 em Cascavel-PR, atualmente residente e domiciliado em lugar incerto e não sabido, para efetuar o pagamento no prazo de **30 (trinta) dias**, contados da veiculação da presente notificação, referente às parcelas vencidas do contrato de compromisso de compra e venda celebrado em 10 de fevereiro de 2010 e seu respectivo aditamento datado de 13/06/2011, entre a ora notificante e vossa senhoria, envolvendo o **Lote nº 10 (dez) da Quadra nº 10 (dez)**, com benfeitorias (residência em alvenaria) junto ao **Loteamento Residencial Santafé**, eis que constatado em nossos registros o inadimplemento das parcelas que compreendem o período de 16 de fevereiro de 2013 a 16 de julho de 2016, cuja cifra perfaz **R\$49.662,82 (quarenta e nove mil, seiscentos e sessenta e dois reais e oitenta e dois centavos)**, valores corrigidos até a presente data, conforme parâmetros estabelecidos no compromisso acima referido.

Advertimos-lhe, outrossim, que o não pagamento no prazo suso assinalado, ficará Vossa Senhoria regularmente constituída em mora com o que será o contrato supra, considerado rescindido de pleno direito nos termos, da cláusula nona relativa cessão e transferência e da cláusula resolutiva expressa, conforme determina o **artigo 32 da lei 6.766/79** dispensando-se, por conseguinte a rescisão contratual judicial consoante prevê o **artigo 474** e seguintes do código civil brasileiro, bem como, facultando à notificante pleitear as medidas judiciais que entender cabíveis ao caso.

Outrossim, fica Vossa Senhoria notificada de que decorrido o prazo para purgar a mora acima assinalado, para que se abstenha de efetuar quaisquer pagamento em favor da ora notificante a título de parcelas vencidas e ou vincendas, eis que uma vez caracterizada a mora na forma descrita nesta missiva, não mais serão considerados para notificante como pagamento, posto que ajuizará a ação competente para reaver o imóvel.

Atenciosamente,  
Cascavel-PR, 29 de setembro de 2016.  
Imoveipar Emp. Imobiliários Ltda.

**CI-1169271-E16**

**Ponto Comercial**

**ALUGO AV BRASIL**  
Sala Comercial, na Av. Brasil, nº 1176, c/ 1.200m² de área construída+ 1.200m² de estacionamento. F: (45) 9972-8890. CI-170930.

**ALUGO AV BRASIL**  
Sala Comercial, na Av. Brasil, nº 1176, c/ 600m² de área construída+ 600m² de estacionamento. F: (45) 9972-8890. CI-170931.

**ALUGO AV. BRASIL**  
Sala Comercial, na Av. Brasil, nº 9336, c/ 1.050m² de área construída+ 1.894m² de estacionamento. F: (45) 9972-8890. CI-170928.

**ALUGO AV. BRASIL**  
Sala Comercial, na Av. Brasil, nº 9322, c/ 525m² de área construída + 900m² de estacionamento. F: (45) 9972-8890. CI-170929.

**ALUGO BARRACÃO**  
Parque São Paulo. F: (45) 9972-5320. CI-170946.

**COMPRO ESCRITÓRIO DE CONTABILIDADE.** Com carteira de cliente formada e que atenda Cascavel e região. F: (45) 9937-4009. CI-170851.

**VENDO CLUBE DE BAILE**  
Mal. Cdo Rondon, pode-se acrescentar restaurante. F: (45) 9933-8866. CI-170905.

**VENDO OU TROCO**  
Por imóvel no Litoral Catarinense, salas comerciais, no Centro Com. Lapa. F: (45) 9937-9900 c/ José. CI-170945.

**Terrenos**

**AREA DE 5.000M²**  
A 10.000m², (prox. Mascarello). R\$ 70.m² (ideal para empresas, depósitos, logística etc.). F: (45) 3035-2714/ 9922-7904/ 9936-4099 Creci 19806f CI-170745.

**SERAFIM VENDE TERRENO**, 10x25, Padovani. R\$ 125.000. F: (45)3035-2714/ 9922-7904/ 9936-4099 Creci 19806f. CI-170751.

**SERAFIM VENDE CHÁCARA**. C/ 4 alqs, Linha 47, boa de água, casa madeira, 19km do centro, p/ R\$ 400.000. F: (45) 3035-2714/ 9936-4099 Creci 19806f www.willianserafim.com.br CI-170747.

**SERAFIM VENDE 10 ALQ**  
Em São Salvador. 8 alq. mecan., c/ benfeitoras, boa de água R\$ 1.000.000. F: (45) 3035-2714/ 9936-4099 Creci 19806f www.willianserafim.com.br CI-170742.

**SERAFIM VENDE 2ALQ**  
Próximo ao Aeroporto, mecanizada, 3,5 km do asfalto. R\$ 330.000. F: (45) 3035-2714/ 9922-7904. Creci 19806f www.willianserafim.com.br CI-170743.

**SERAFIM VENDE ALQS**  
70 Alqs Rio do Salto, 42 alqs de eucaliptos plantados, 5 anos, 1.250 sacas de soja/alqueire. F: (45) 3035-2714/ 9922-7904/ 9936-4099 Creci 19806f CI-170746.

**SERAFIM VENDE CHACARA**  
4 alq., 2 casas de material, 2,5 km do asfalto, 2 alq. plano, 20 km de Cascavel. R\$ 650.000. F: (45) 3035-2714/ 9922-7904 Creci 19806f. CI-170759.

**SERAFIM VENDE CHACARA**  
2 alq, Santa Tereza, sem benfeitorias, nascente de água. R\$ 250.000. Ac permuta em ate 50% do valor. F: (45) 3035-2714/ 9922-7904 Creci 19806f. CI-170766.

**SERAFIM VENDE CHÁCARA**  
De 2 alqs, próx. pedágio, 500m da BR 277. R\$ 170.000 o alq, permuta até 50%. F: (45) 3035-2714/ 9936-4099 Creci 19806f www.willianserafim.com.br CI-170740.

**SERAFIM VENDE FAZENDA**  
Palotina, fundo com Rio Piquiri, 100alq, 75alq de planta. 2.000 sacas/ alq. Repassando 120alq arrendado. F: (45) 3035-2714/ 9922-7904 Creci 19806f. CI-170757.

**SERAFIM VENDE SITIO**  
18 alq., 22 km de Cascavel, casa material, boa de água, aprox 9,5 alq de planta. R\$ 100.000/alq. F: (45) 3035-2714/ 9936-4099 Creci 19806f. CI-170741.

**SERAFIM VENDE SITIO**  
10 alq, 8 alq. de planta, cabecera de asfalto, região do Rio do Salto. Apenas 170.000/alq. F: (45) 3035-2714/ 9922-7904 Creci 19806f. CI-170758.

**TERRENO PARA PERMUTA**  
Permuta-se área construída, por terreno na região central de Cascavel. F: (45) 3222-0039/ 3224-8001. CI-170193.

**Imóveis Diversos**

**ALUGO CHÁCARA**  
De lazer, eventos, confraternização, festa de aniversário ou casamento, com salão de festas, cozinha, e churrasqueiras, piscina, campo de futebol suíço e trilhas na mata. Diária R\$200 a R\$ 1.000. F: (45) 9972-3963 ou Facebook - Dimer Webber Chácara. CI-170308.

**CONSÓRCIO**

**IMOBILIARIO.** Casa, apart., sobrado, barracões, sala, sílfos, chácara, construções e reformas. Grupo Especial. Confira crédito R\$ 150.000. Parcelas só R\$ 1089,98. Não cobramos taxa de adesão. F: (45) 3325-1070/ 9972-3798. www.lanceconsorcios.com.br CI-171010.

**CONSÓRCIO**

**IMOBILIÁRIO.** Grupo especial, confira crédito R\$ 200.000. Parcelas só R\$ 1.441,57. Furo de grupo, vagas limitadas. Não cobramos taxa de adesão. Mais informações com Jorge F: (45) 3325-1070/ 9972-3798. www.lanceconsorcios.com.br CI-171011.

**Empregos**

**PROCURO COSTURA**  
Sou costureira, e procuro costura para fazer em casa, camisetas, fofas, flanelas, panos de prato, almofadas de cadeira. F: (45) 9816-9113. CI-170903.

**Diversos**

**DETETIVE PARTICULAR**  
Investigação: Conjugal, Empresarial, traição virtual (msn, e-mails, site de relacionamentos), Filmagens, Fotos, Gravações. Sigilo Absoluto. F: (45) 9105-8010/ 9914-2282 ou detetive.ville@hotmail.com CI-170632.

**MASSAGEM RELAXANTE**

Para stress, cansaço, dores musculares, atendimento com horário marcado e a domicilio. F: (45) 9954-1505/ 3227-4022. CI-170293.

**MASSAGEM TAILANDEZA**

Relaxante, para dores musculares, estimulante, relaxante, com local central e climatizado. F: (45) 9803-7189. CI-170910.

**MASSAGEM TERAPÊUTICA**

Relaxante, nervo ciático, coluna, plataforma vibratória, tratamento c/ infra vermelho. Atendimento c/ hora marcada, atende fins de semana e feriados. F: (45) 9916-2299/ 9135-4180/ 8414-1989. CI-170450.

**PARE DE SOFRER**

Trago quem você ama, rindo ou chorando em 3 dias, para sempre aos seus pés. F: (43) 3322-6735/ (43) 8456-3291(whatsApp) / (45) 9909-3154. CI-170997.

**ÚNICO NO BRASIL**

Gamado e amarrado em você pra sempre! Sigilo absoluto. F: (43) 3152-6754/ 3322-8065/ 8456-3291/ 9911-5862/ (45) 9909-3154. CI-170996.

**NOTIFICAÇÃO EXTRAJUDICIAL**

**IMOVELPAR EMPREENDIMENTOS IMOBILIÁRIOS**  
LTDA., pessoa jurídica de direito privado, inscrita no CNPJ/MF. sob nº 08.016.811/0001-92., com sede na cidade de Cascavel-PR, à Rua Pernambuco, n. 80, centro, em Cascavel-PR, serve-se da presente da missiva para na melhor forma de direito, notificar o SR **WILLIAN CARLOS JERONYMO**, brasileiro, inscrito no CPF sob n. 918.524.126-15, com endereço declinado junto a notificante como sendo Rua Aquilino Massochin, 896, Bairro Canadá, CEP: 85.813-594 em Cascavel-PR, atualmente residente e domiciliado em lugar incerto e não sabido, para efetuar o pagamento no prazo de **30 (trinta) dias**, contados da veiculação da presente notificação, referente às parcelas vencidas do contrato de compromisso de compra e venda celebrado em 10 de maio de 2008 e seus respectivos aditamentos datados pela ordem em 30/06/2010, 01/04/2011, 15/10/2012 e 27/10/2014, entre a ora notificante e vossa senhoria, envolvendo o **Lote nº 24 (vinte e quatro) da Quadra nº 06 (seis)**, junto ao **Loteamento Residencial Continental Park**, eis que constatado em nossos registros o inadimplemento das parcelas que compreendem o período de 22 de fevereiro de 2015 a 22 de julho de 2016, cuja cifra perfaz **R\$34.512,12 (trinta e quatro mil, quinhentos e doze reais e doze centavos)**, valores corrigidos até a presente data, conforme parâmetros estabelecidos no compromisso acima referido.

Advertimos-lhe, outrossim, que o não pagamento no prazo suso assinalado, ficará Vossa Senhoria regularmente constituída em mora com o que será o contrato supra, considerado rescindido de pleno direito nos termos, da cláusula nona relativa cessão e transferência e da cláusula resolutiva expressa, conforme determina o **artigo 32 da lei 6.766/79** dispensando-se, por conseguinte a rescisão contratual judicial consoante prevê o **artigo 474** e seguintes do código civil brasileiro, bem como, facultando à notificante pleitear as medidas judiciais que entender cabíveis ao caso.

Outrossim, fica Vossa Senhoria notificada de que decorrido o prazo para purgar a mora, acima assinalado, para que se abstenha de efetuar quaisquer pagamento em favor da ora notificante a título de parcelas vencidas e ou vincendas, uma vez que caracterizada a mora na forma descrita nesta missiva, não mais serão considerados para notificante como pagamento, posto que ajuizará a ação competente para reaver o imóvel.

Atenciosamente,  
Cascavel-PR, 29 de setembro de 2016.  
Imoveipar Emp. Imobiliários Ltda.

**CI-1169272-E16**

**NOTIFICAÇÃO EXTRAJUDICIAL**

**IMOVELPAR EMPREENDIMENTOS IMOBILIÁRIOS**  
LTDA., pessoa jurídica de direito privado, inscrita no CNPJ/MF. sob nº 08.016.811/0001-92., com sede na cidade de Cascavel-PR, à Rua Pernambuco, n. 80, centro, em Cascavel-PR, serve-se da presente da missiva para na melhor forma de direito, notificar o SR **CARLOS MARION GREFF MARTINS**, brasileiro, inscrito no CPF sob n. 686.208.459-34, com endereço declinado junto a notificante como sendo Rua Giovanni Palma de Lima, 116, Jardim Canadá, CEP 85 813-754, em Cascavel-PR, atualmente residente e domiciliado em lugar incerto e não sabido, para efetuar o pagamento no prazo de **30 (trinta) dias**, contados da veiculação da presente notificação, referente às parcelas vencidas do contrato de compromisso de compra e venda celebrado em 10 de novembro de 2007, entre a ora notificante e vossa senhoria envolvendo a fração de 50% (cinquenta por cento) do **Lote nº 39 (trinta e nove) da Quadra nº 11 (onze)**, junto ao **Loteamento Residencial Continental Park**, eis que constatado em nossos registros o inadimplemento das parcelas que compreendem o período de 24 de abril de 2012 a 24 de julho de 2016, cuja cifra perfaz **R\$38.377,30 (trinta e oito mil, trezentos e setenta e sete reais e trinta centavos)**, valores corrigidos até a presente data, conforme parâmetros estabelecidos no compromisso acima referido.

Advertimos-lhe, outrossim, que o não pagamento no prazo suso assinalado, ficará Vossa Senhoria regularmente constituída em mora com o que será o contrato supra, considerado rescindido de pleno direito nos termos, da cláusula nona relativa cessão e transferência e da cláusula resolutiva expressa, conforme determina o **artigo 32 da lei 6.766/79** dispensando-se, por conseguinte a rescisão contratual judicial consoante prevê o **artigo 474** e seguintes do código civil brasileiro, bem como, facultando à notificante pleitear as medidas judiciais que entender cabíveis ao caso.

Outrossim, fica Vossa Senhoria notificada de que decorrido o prazo para purgar a mora, acima assinalado, para que se abstenha de efetuar quaisquer pagamento em favor da ora notificante a título de parcelas vencidas e ou vincendas, eis que uma vez caracterizada a mora na forma descrita nesta missiva, não mais serão considerados para notificante como pagamento, posto que ajuizará a ação competente para reaver o imóvel.

Atenciosamente,  
Cascavel-PR, 29 de setembro de 2016.  
Imoveipar Emp. Imobiliários Ltda.

**CI-1169270-E16**

**NOTIFICAÇÃO EXTRAJUDICIAL**

**IMOVELPAR EMPREENDIMENTOS IMOBILIÁRIOS**  
LTDA., pessoa jurídica de direito privado, inscrita no CNPJ/MF. sob nº 08.016.811/0001-92., com sede na cidade de Cascavel-PR, à Rua Pernambuco, n. 80, centro, em Cascavel-PR, serve-se da presente da missiva para na melhor forma de direito, notificar o SR **CARLOS MARION GREFF MARTINS**, brasileiro, inscrito no CPF sob n. 686.208.459-34, com endereço declinado junto a notificante como sendo Rua Giovanni Palma de Lima, 116, Jardim Canadá, CEP 85 813-754, em Cascavel-PR, atualmente residente e domiciliado em lugar incerto e não sabido, para efetuar o pagamento no prazo de **30 (trinta) dias**, contados da veiculação da presente notificação, referente às parcelas vencidas do contrato de compromisso de compra e venda celebrado em 10 de novembro de 2007, entre a ora notificante e vossa senhoria envolvendo a fração de 50% (cinquenta por cento) do **Lote nº 39 (trinta e nove) da Quadra nº 11 (onze)**, junto ao **Loteamento Residencial Continental Park**, eis que constatado em nossos registros o inadimplemento das parcelas que compreendem o período de 24 de abril de 2012 a 24 de julho de 2016, cuja cifra perfaz **R\$38.377,30 (trinta e oito mil, trezentos e setenta e sete reais e trinta centavos)**, valores corrigidos até a presente data, conforme parâmetros estabelecidos no compromisso acima referido.

Advertimos-lhe, outrossim, que o não pagamento no prazo suso assinalado, ficará Vossa Senhoria regularmente constituída em mora com o que será o contrato supra, considerado rescindido de pleno direito nos termos, da cláusula nona relativa cessão e transferência e da cláusula resolutiva expressa, conforme determina o **artigo 32 da lei 6.766/79** dispensando-se, por conseguinte a rescisão contratual judicial consoante prevê o **artigo 474** e seguintes do código civil brasileiro, bem como, facultando à notificante pleitear as medidas judiciais que entender cabíveis ao caso.

Outrossim, fica Vossa Senhoria notificada de que decorrido o prazo para purgar a mora, acima assinalado, para que se abstenha de efetuar quaisquer pagamento em favor da ora notificante a título de parcelas vencidas e ou vincendas, eis que uma vez caracterizada a mora na forma descrita nesta missiva, não mais serão considerados para notificante como pagamento, posto que ajuizará a ação competente para reaver o imóvel.

Atenciosamente,  
Cascavel-PR, 29 de setembro de 2016.  
Imoveipar Emp. Imobiliários Ltda.

**CI-1169270-E16**

**M Moinho Iguaçu**

**CONTRATA Assistente de Tesouraria**

**Experiência e conhecimentos necessários**  
Executar e controlar as rotinas de Tesouraria e Contas a Pagar. Desenvolver as atividades financeiras.  
Gerar relatório de fluxo de caixa para analisar a aplicação de despesas e receitas e a acompanhar a disponibilidade do caixa da companhia.  
Realizar gestão dos pagamentos dos empréstimos e financiamentos.

**Requisitos mínimos**  
Ensino Superior Completo  
Excel Intermediário  
Conhecimento e experiência com Tesouraria e Contar a Pagar  
Experiência na função: 01 ano

Envie seu currículo com o nome da vaga para: **seletivo@moinhoiguacu.com.br**

**Você e o Jornal de Fato: a integração perfeita!**

**O Paraná**  
Jornal de Fato  
www.oparana.com.br

twitter.com/o\_parana  
facebook.com/JornalOParana  
siteoparana@oparana.com.br



## NOSSA RELAÇÃO É TÃO SÓLIDA QUE JÁ DIVIDIMOS O ALUGUEL

A Porto Seguro está em Cascavel há 34 anos. Ao longo dessas décadas, muita gente dividiu suas histórias com os imóveis da Porto, afinal, os lares sempre são palco de momentos especiais. Diante dessa longa relação de confiança, nada mais justo que continuar fazendo parte da vida dos clientes, mas dessa vez como legítimos parceiros: dividimos com você a \*primeira parcela do aluguel.

Ficou interessado?  
Entre em contato conosco.

\*50% desconto na primeira mensalidade do aluguel.  
- Condição válida para o mês de Outubro /2016 e somente para imóveis residenciais.



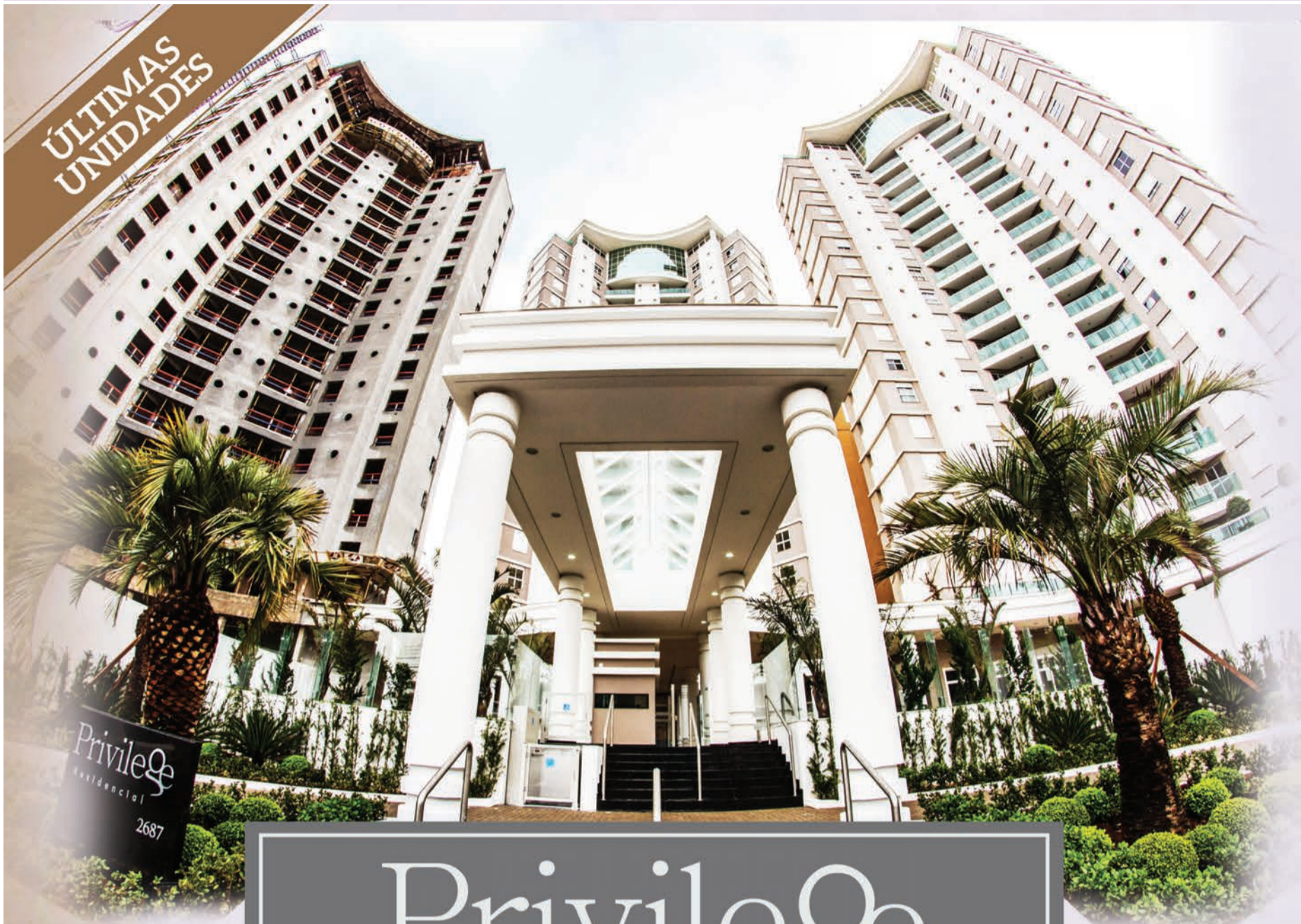

# Privilege

Residencial

**PARABÉNS!**  
Agora você possui o  
privilegio de viver  
o melhor da vida.



[www.construtorajl.com](http://www.construtorajl.com)





Curta nossa Fan Page e compartilhe as novidades.

Fique por dentro dos lançamentos do mercado imobiliário, com conteúdos sempre atualizados.



## APARTAMENTOS EM CONSTRUÇÃO

**= ED. ELEGANCE. APTOS - Rua Dom Pedro II esq. Mato Grosso - CENTRO.** - R1 - 16.347 - 2013  
(02 APTº POR ANDAR). Com (240,02 vagas de garagem) - 01 suíte, 02 quartos, bwc social, sala p/ 2 ambientes c/, churrasqueira, lavabo, cozinha, área de serviço, bwc, área comum com piscina, salão de festa com espaço gourmet, Hall decorado, cameras segurança, medidor água individual poço artesiano. (LANÇAMENTO).

**= ED. PRIVILEGE. APTOS - Rua Mato Grosso - CENTRO.** - R1 - 062.178-2010  
(02 APTº POR ANDAR). Com (294,31M² 02 vagas de garagem). 01suíte máster, closet, 02 suítes, sala estar / jantar / espaço gourmet, sacada, lavabo, cozinha, lavanderia, dep. de empregada - Área comum c/ piscina adulto, piscina infantil, deck, Play Ground, fitness, sauna mini-quadra, salão de festas, cozinha gourmet, churrasqueira, sala de jogos, bicicletário.

**= ED. SPLENDORE. APTOS - Rua Pedro Ivo - CENTRO.** - R1 - 75.770 - 2012  
(04 APTº POR ANDAR). Com (154,488,02 vagas de garagem) - 01 suíte, 02 quartos, Bwc social, sala p/ 2 ambientes c/ churrasqueira, cozinha, lavanderia. Área comum Hall decorado, salão de festa c/ cozinha, sala de jogos, piscina c/ deck, churrasqueira, poço artesiano.

**= ED. ABSOLUTE. APTOS - Rua Carlos de Carvalho - CENTRO.** - R1 - 79.563- 2014  
(06 APTº POR ANDAR)- (DUAS OPÇÕES DE PLANTAS). 02 quartos, Bwc social, sala / cozinha / lavanderia. vaga de garagem. Área comum Hall decorado, 03 elevadores, salões de festa, churrasqueira e outros atrativos. EXCELENTE LOCALIZAÇÃO.

## APARTAMENTOS

**= ED. LAURY SONDA. APTO 9º - Rua General Osório, 3537 - CENTRO.**  
Com 198,67M². 01suíte, 02 quartos, Bwc social, sala estar / jantar c/ sacada, cozinha, lavanderia, dep. de empregada, 01 vaga de garagem. (ficam os móveis). R\$600.000,00.

**= ED. CONTEMPORANEAU. APTO 101- R. Carlos de Carvalho, 3480 esq. -CENTRO.**  
Com 284,702M². 01 suíte, 02 quartos, bwc social, sala p/ 2 ambientes c/ espaço Gourmet, com terraço, lavabo, cozinha, lavanderia, 02 vagas de garagem. depósito.

**= ED. CONTEMPORANEAU. APTO 102- R. Carlos de Carvalho, 3480 esq. -CENTRO.**  
Com 337,989M². 01 suíte, 02 quartos, bwc social, sala p/ 2 ambientes c/ espaço Gourmet, com terraço, lavabo, cozinha, lavanderia, 02 vagas de garagem. depósito.

**= ED. CONTEMPORANEAU. APTO 201- R. Carlos de Carvalho, 3480 esq. -CENTRO.**  
Com 241,699M². 01 suíte, 02 quartos, bwc social, sala p/ 2 ambientes c/ espaço Gourmet, balcony, lavabo, cozinha, lavanderia, 02 vagas de garagem. depósito.

**= ED. CONTEMPORANEAU. APTO 1301- R. Carlos de Carvalho, 3480 esq. -CENTRO.**  
Com 241,699M². 01 suíte c/ balcony, 02 quartos, bwc social, sala p/ 2 ambientes c/ espaço gourmet, balcony, lavabo, cozinha, lavanderia, 02 vagas de garagem. depósito.

**= ED. INFINITY. APTOS - Rua Mato Grosso - CENTRO.**  
Com 164,271M². 01 suíte, 02 quartos, Bwc social, sala p/ 2 ambientes c/ churrasqueira, cozinha, lavanderia. 02 vagas de garagem.

**= ED. COUNTRY VILLE RESIDENCE. APTOS - R. Jorge Samways. - FOZ DO IGUAÇU - R2 - 6012 -1998**  
Com 425,312Mm², c/ 03 vagas de garagem

**= ED. PORTO GENOVA. APTO 500 -Av.Visconde de Guarapuava, 4629 - CURITIBA -PR.**  
Com 602,02. 01 suíte máster (closets e bwcs feminino/ masculino), 02 suítes, terraço, rouparia, home Office, área social ampla c/ hall(galeria), sala jantar, cristaleira, living integrado ao estar intimo/ jardim de inverno, lavabo, copa c/ estar, churrasqueira (individual, cozinha espaçosa, lavanderia c/ quarto de secagem e varal, 02 dep. de empregada, 04 vagas de garagem, depósitos

**= ED. GEMINI II. APTO 15º ANDAR- Rua São Paulo, 789 - CENTRO.**  
Com 240,02. 01 suíte máster, 02quartos, Bwc social, sala p/ 2 ambientes c/ sacada, lavabo, sala jantar c/ sacada e churrasqueira, cozinha, lavanderia, dep. de empregada, 02 vagas de garagem. R\$750.000,00.

**= ED. MILÃO. APTO 302 - Rua Paraná, 5319 - CENTRO**  
Com 106,2M². 02 quartos, bwc social, sala p/ 2 ambientes c/ sacada, cozinha(mobiliado/ eletrodomésticos), lavanderia, 01 vaga de garagem. R\$ 300.000,00.

**= ED. IMPERATRIZ. APTO 11º - Rua Olavo Bilac, 1319 - CENTRO.**  
Com 257,02. 01suíte máster, 02quartos, Bwc social, sala Tv / Bar, sala estar / jantar c/ sacada fechada, lavabo, cozinha, lavanderia, dep. de empregada, 02 vagas de garagem. (ficam móveis fixos, ar condicionado e cortinas). R\$750.000,00.

**= ED. MONTE CASTELO. APTO 901 - Rua São Paulo, 921 - CENTRO.**  
Com 209,05M², 01suíte, 02 quartos, Bwc social, sala p/ 02 ambiente c/ sacada, cozinha, lavanderia, dep. de empregada, 02 vagas de garagem,

**= ED. NANAI RESIDENCE. APTO 206 - Bloco Vila Anchova - PORTO DE GALINHAS - PE.**  
Com 60,02. 01suíte, 01 quarto, Bwc social, cozinha, sacada, espaço Gourmet. R\$650.000,00.

**= ED. PRIVILEGE I. APTO 1102 - Rua Mato Grosso, 2687 - CENTRO.**  
Com 304,14M². 01 suíte máster c/ closet, 02 suítes, sala p/ 3 ambientes c/ sacada e Churrasqueira / pia, lavabo, cozinha, lavanderia - dep. de empregada, 02 vagas de garagem. R\$1.200.000,00.

**= ED. AÇORES. APTO 902 - Rua Visconde de Guarapuava - CENTRO.**  
Com 286,02. 03 suítes (mobiiliadas), sala TV / estar / jantar, lavabo, sacada c/ churrasqueira, cozinha e lavanderia(mobiiliadas), dep. de empregada(mobiiliada), 03 vagas de garagem. R\$1.200.000,00.

**= ED. MONTE CASTELO. APTO 12º ANDAR - Rua São Paulo, 921 - CENTRO.**  
Com 180,02. 01 suíte, 02 quartos, bwc social, sala p/ 2 ambientes c/ sacada, cozinha, lavanderia, dep. de empregada, 01 vaga de garagem. R\$ 450.000,00.

**= ED. METROPOLIS. APTO 7º ANDAR - Av. Atlântica, 770- BALNEÁRIO CAMBORIÚ**  
Com M² 494,87. 01 suíte máster c/ closet, 02 suítes c/ closets, sala p/ 02 ambientes c/ sacada, sala jantar espaço gourmet, lavabo, cozinha, lavanderia, dep. de empregada, 04 vagas de garagem. (DECORADO - MOBILIADO "MÓVEIS SIERRA").

**= ED. TORRE DE LYON II, APTO 6º ANDAR- Rua Recife, 1042 - CENTRO.**  
Com 129,96M². 01 suíte, 02 quartos, Bwc social, sala p/ 2 ambientes c/ sacada, cozinha, lavanderia, 02 vagas de garagem. R\$330.000,00

**= ED. RESID. BARONI - Rua Érico Veríssimo - ALTO ALEGRE.**  
Aptos com 119,297M². 01 suíte, 01 quartos, Bwc social, sala p/ 2 ambientes, cozinha, lavanderia. 01 vaga de garagem. Aptos térreos com 139,527M² c/ terraço e churrasqueira. (Tem opção de compra de mais 01 vaga de garagem)

**= ED. IMPERATRIZ. APTO 11º - Rua Olavo Bilac, 1319 - CENTRO.**  
Com 257,02. 01suíte máster, 02 quartos, Bwc social, sala Tv / Bar, sala estar / jantar c/ sacada fechada, lavabo, cozinha, lavanderia, dep. de empregada, 02 vagas de garagem. (ficam móveis fixos, ar condicionado e cortinas). R\$750.000,00.

**= ED. FOREST PARK RESIDENCE . APTO 804 BL II- Rua Jerusalem, 120 - JD. LAGO - LONDRINA - PR. Com 127,57M².01 suíte, 02 quartos, sala p/ 02 ambientes c/ sacada, cozinha, lavanderia, 01 vaga de garagem. R\$320.000,00. (TROCA POR IMÓVEL EM CASCAVEL)**

**= ED. GERALDO MARQUES SARAIVA - (COBERTURA DUPLEX - MOBILIADO). Rua Mato Grosso, 1789 - CENTRO. Com 366,39M².01 suíte c/ closet/ sauna, escritório, salão de jogos, Bwc social, sala jantar, cozinha, lavanderia, salão de festa amplo, 04 vagas de garagem. R\$1.800.000,00.**

**= ED. MANHATTAN RESID. APTO 502 - Rua MINAS Gerais, 2161 - CENTRO.**  
Com 258,40M². 01 suítes master, 02 quartos, bwc social, sala estar / jantar, lavabo, sacada c/ churrasqueira, cozinha, lavanderia, dep. de empregada, 02 vagas de garagem.(apto semi-mobiliado).

**= ED. GRAND VILLE. APTO 601- Rua Minas Gerais, 2287 - CENTRO.**  
Com 183,45M².01 suíte máster, 02quartos, Bwc social, sala p/ 2 ambientes c/ sacada e churrasqueira, cozinha, lavanderia, dep. de empregada, 02 vagas de garagem. R\$550.000,00.

**= ED. PREMIER. APTO 11º ANDAR - Rua Mato Grosso - CENTRO.**  
Com 254,1213m². 01 suíte c/ hidro, 02 quartos, Bwc social, sala estar, sala jantar c/ sacada (fechada) e churrasqueira, lavabo, cozinha, lavanderia, dep. de empregada, 02 vagas de garagem

**= ED. RESID. FAMILLY. APTO 13 BLOCO 01 - Rua Osvaldo Cruz, 2992 - CENTRO. Com 80,02. 01 suíte c/ hidro, 01 quarto, Bwc social, sala p/ 02 ambientes, cozinha, lavanderia, 01 vaga de garagem. R\$250.000,00.**

**= ED. RESID. FAMILLY. APTO 13 - Rua Osvaldo Cruz, 2992 - CENTRO.**  
Com 80,02. 03 quartos, Bwc social, sala p/ 02 ambientes, cozinha, lavanderia, 01 vaga de garagem. R\$250.000,00.

**= ED. RESID. FAMILLY. APTO 22 - Rua Osvaldo Cruz, 2992 - CENTRO.**  
Com 80,02. 03 quartos, Bwc social, sala p/ 02 ambientes, cozinha, lavanderia, 01 vaga de garagem. R\$250.000,00.

**= ED. TORRE DE LYONI. APTO 6º ANDAR- Rua Recife, 1042 - CENTRO.**  
Com 115,02. 01 suíte, 02 quartos, Bwc social, sala p / 2 ambientes c/ sacada(fechada), cozinha, lavanderia, 01 vaga de garagem.( tela nas janelas - gesso - pisos laminados e porcelanato - portas laqueadas). R\$330.000,00

**= ED. RESID. OESTE. APTO 31 BLOCO 03 - Rua Das Palmeiras, 1.090 - JD. COQUEIRAL Com 80,03M². 03 quartos, Bwc social, sala p/02 ambientes, cozinha, lavanderia.**

**= ED. WAY POINT. APTO 9º ANDAR - Rua Recife, 1.000 - CENTRO.**  
Com 204,02, 01 suíte, 02 quartos, Bwc social, sala p/ 02 ambiente c/ sacada churrasqueira / pia, lavabo, cozinha, lavanderia, bwc de serviço, 02 vagas de garagem. (Ficam armários cozinha, lavanderia e bwc - Box Blindex)

**= ED. GEMINI II. APTO 11º ANDAR- Rua São Paulo, 789 - CENTRO.**  
Com 240,02.01 suíte máster, 02quartos, Bwc social, sala estar / Tv c/ sacada, lavabo, sala, jantar c/ churrasqueira / pia, cozinha, lavanderia, dep. de empregada, 02 vagas de garagem. (ficam os móveis fixos). R\$780.000,00.

**= ED. GEMINI II. APTO 16º ANDAR- Rua São Paulo, 789 - CENTRO.**  
Com 240,02.01 suíte máster, 02quartos (um c/ armário), Bwc social, sala estar c/ armário c/ sacada, lavabo, sala jantar c/ armário, sacada c/ churrasqueira / pia, cozinha, lavanderia dep. de empregada, 02 vagas de garagem.(suíte c/ armário, cozinha e lavanderia. c/ armários). R\$720.000,00.

## RESIDENCIAL GREEN TOWN

**= CONDOMÍNIO COM 13 SOBRADOS - Rua Erva Mate, 318. RECANTO TROPICAL - R1 51.737- 2013.**  
Com 128,23M², 01 suíte, 02 quartos, bwc social, sala p/ 2 ambientes, lavabo, sala jantar / cozinha - área de serviço.

## RESIDÊNCIAS

**= RESID. ALVENARIA - Marina Doce Vida - BOA VISTA DA APª.**  
Com 230,50M², Lote c/ 1.358,70M². 03 suítes (mobiiliada), sala p/ 2 ambientes (mobiiliada), cozinha e lavanderia com (mobiilia completa), tanque, maquina de lavar, dep. de empregada (mobiiliada), varanda grande c/ churrasqueira, forno pizza, chapa, mesa grande em granito, mesa c/ guarda sol, garagem, (piscina nova c/ borda permanente infinita, luz colorida, jardim, arvoretos frutíferas, irrigação automatizada, ar condicionado, Pier, barco motor Yamaha 150 HP, injeção eletrônica Socker 222. R\$1.500.000,00.

**= RESID. ALVENARIA - Marina Doce Vida - BOA VISTA DA APª.**  
Com 260,02. Lote c/ 2.058,04M². 02 suítes, 01 quarto, Bwc social, sala estar, sala TV, sala jantar, cozinha c/ armários, lavanderia, dep. de empregada, varanda grande c/ churrasqueira garagem p/ 2 carros coberta, (piscina). R\$1.250.000,00.

**= RESID. MISTA - Rua Souza Naves, 2515 - PARQUE SÃO PAULO.**

Lote nº0022, Quadra nº 001, com 455,02. R\$ 550.000,00.

**= SOBRADO - Rua Pernambuco, 2269 esq. c/ Flamboyant - CENTRO.**  
Com c/ 128,02. Lote c/ ,M². 01 suíte c/ hidro, 02 quartos, Bwc social, 02 sacadas, sala estar/ Tv, lavabo, adega, cozinha, lavanderia, garagem p/ 02 carros c/ churrasqueira. (ficam todos os móveis fixos e ar-condicionado) . R\$ 550.000,00.

**= SOBRADO - Rua Hyeda Baggio Mayer, 1321 - PARQUE SÃO PAULO.**  
Com c/ 291,46M² - Lote c/ 308,99M². 03 suítes (uma c/ closet), sala estar, lavabo, sala jantar, cozinha(planejada), área de lazer c/ churrasqueira, lavanderia, garagem p/ 4 carros(2 cobertas),(piso porcelanato e laminado - piscina - cerca elétrica - portão e porteiro eletrônicos). R\$ 900.000,00.

**= RESID. ALVENARIA - Rua Vista Alegre, 48 - JD. ESMERALDA.**  
Com 60,02, Lote c/ 100,02. 02 quartos, bwc social, sala e cozinha conjugadas, lavanderia na lateral. R\$165.000,00.

**= RESID. ALVENARIA - Rua Vista Alegre, 50 - JD. ESMERALDA.**  
Com 60,02, Lote c/ 100,02. 02 quartos, bwc social, sala e cozinha (conjugadas) , lavanderia na lateral. R\$165.000,00.

**= SOBRADO GEMINADO Nº 02 - Rua Pedro Américo, 98 - COND. ANTONI GAUDI**  
Com c/ 161,02 - 01 suíte c/ sacada (armário), 02 quartos, Bwc social, sala estar, sala jantar, lavabo, cozinha (armários), lavanderia, churrasqueira c/ armário- garagem p/ 02 carros(lado à lado).(sobra pequeno espaço atrás c/ grama - piso madeira - porcelanato). R\$ 530.000,00.

**= SOBRADO - Praça Padre Cassimiro Chichon - JD. MARIA LUIZA.**  
Com c/ 355,02. Lote c/ 455,02 - 01 suíte máster, 03 suítes, 01 quarto c/ sacada - rouparia, sala estar, sala jantar, lavabo, espaço gourmet - cozinha, lavanderia, sauna - dep. de empregada, garagem p/03 carros.(ficam todos os móveis fixos - depósito - poço de luz - piscina aquecida - alarme - portão eletrônico - cerca elétrica - poço semi artesiano). R\$1.750.000,00.

**= RESID GEMINADA - Rua Socrates s/n - CONJUNTO BARCELONA.**  
Com 68,02, Lote c/ 100,02. 03 quartos, Bwc social, sala, cozinha, lavanderia, garagem p/ 02 carros. R\$200.000,00.

**= RESID. ALVENARIA (MOBILIADA) - Marina Doce Vida I - BOA VISTA DA APª.**

Com 692,62M², Lote c/ 5.833,02. 01 suíte máster, 06 suítes, sala íntima / TV, sala p/ 04 ambientes, cozinha, lavanderia, dep. de empregada, varanda c/ churrasqueira, sala de jogos - garagem p/ 2 carros, ( ar condicionado - piscina - depósito - pomar - )

**= SOBRADO - Rua Das Hortênicas - TROPICAL.**  
Com c/ 324,83M² - Lote c/ 450,51M².01 suíte máster c/ sacada, 03 suítes, sala Tv, lavabo, cozinha, lavanderia, salão de festa c/ churrasqueira, depósito, garagem p/ 2 carros, (ficam móveis sob medida, ar condicionado - piscina - cerca elétrica - portão eletrônicos). R\$1.500.000,00.

**= RESID MISTA- Rua Sociologia, 612 - JD. UNIVERSITÁRIO.**  
Com 140,02, Lote c/ 390,02. 04 quartos, Bwc social, sala, copa, cozinha, lavanderia, sala de costura, churrasqueira. R\$225.000,00.

**= SOBRADO - Rua Estanislau Cidral, 246 - ALTO ALEGRE.**  
Com c/ 141,10M² - Lote c/ 140,90M².01 suíte c/ closet e varanda, 002 quartos, Bwc social, jardim de inverno, sala estar, sala jantar, lavabo, cozinha, área de serviço, churrasqueira, garagem p/ 2 carros(01 coberta). R\$390.000,00.

**= SOBRADO - Rua Terra Roxa, 1329 - RIGIÃO DO LAGO I.**  
Com c/ 422,02. Lote c/ 511,4,02 - 01 suíte máster, 02 suítes simples (uma c/ sacada), sala estar / TV /jantar (estar c/ mobília), lavabo, cozinha e lavanderia (mobiiliadas), salão de festas (grande) c/ churrasqueira, Piscina aquecida, Spa, Academia, garagem p/ 04 carros(duas cobertas). R\$1.750.000,00.

## IMÓVEL COMERCIAL OU RESIDENCIAL

**= IMÓVEL. ALVENARIA - Rua Uruguai, 969 - ALTO ALEGRE.**  
Com 283,59M², Lote c/ 577,02. (01 Sala ampla p/ recepção com 02 banheiros, amplo corredor de acesso para as 08 salas (de vários tamanhos), banheiro, sob solo garagem).

## CONDOMÍNIO HORIZONTAL

**= COND. RESID. MARINA DOCE VIDA II: (LANÇAMENTO)**  
TERRENOS individuais na beira do lago de Salto Caxias; perfeito p/ pratica de esportes náutico; com infra-estrutura completa. Rua pavimentada, esgoto, iluminação, telefone, quadra de esporte, garagem para barcos, água natural.

## TERRENOS

**= TERRENO - COND. MARINA DOCE VIDA I - BOA VISTA DA APª - PR.**  
Lote nº 16. Com 1.000,02. R\$150.000,00. (com terraplanagem, e projeto p/ sob ou casa)

**= TERRENO - AV. Rocha Pombo, 2096 - REGIÃO DO LAGO.** Lote nº 03-B9, Quadra nº. Com 992,75m². R\$900.000,00.

**= TERRENO - Rua Sociologia - JD. UNIVERSITÁRIO.** Lote nº 18, Quadra nº 02. Com 422,50m². R\$250.000,00.

**= TERRENO - Rua Antonio Mattei - JD. PIOVESAN.** Lote nº 13, Quadra nº 10. Com 301,02. R\$150.000,00.

**= TERRENO - COND. JARDIM DE MONET - ALTO ALEGRE.** Lote nº 18. Quadra nº 03 Com 300,02. R\$300.000,00.



# Gaucha

imobiliária **VENDAS**

**Fone: 3225-1233 / 9933-9105 Fax 3333-8316**

RUA PERNAMBUCO, 54 - CENTRO

e-mail: [contato@imobiliariagaucha.com.br](mailto:contato@imobiliariagaucha.com.br) /  
[www.imobiliariagaucha.com.br](http://www.imobiliariagaucha.com.br)

## CASAS, SOBRADOS e APARTAMENTOS

### SOBRADO COM 333,00M<sup>2</sup>

Rua Goiás, Vila Simone, com 01 suíte master, 02 quartos, sala de jantar, sala de estar, escritório, bwc, copa, cozinha, lavabo, sacada, área de serviço, 04 vagas de garagem, aquecimento solar, churrasqueira, salão de festas, semi-mobiliado. R\$ 1.250.000,00, aceita imóvel em Toledo

### SOBRADO COM 397M<sup>2</sup>

Rua Machado de Assis, Região do Lago I, 01 suíte master, 02 suítes, sala de jantar/estar, sala de TV, escritório, bwc, copa, cozinha, lavabo, 03 sacadas, área de serviço, 06 vagas de garagem, aquecimento, churrasqueira, depósito, piscina, salão de festas. valor CONSULTE-NOS

### CASA 180M<sup>2</sup>

Rua Engenharia, 310, Jd Universitário, suíte, 2 qtos, sala jantar/estar, bwc, coz. área serv., 3 gar, churr., depósito, salão de festas. R\$ 385.000,00

### CASA COM 190M<sup>2</sup>

Rua Sucuri, Residencial Roma - 01 suíte, 02 quartos, sala de jantar/estar, bwc, copa, cozinha, lavabo, dep. de empregada, área de serviço, 06 vagas de garagem, bwc empregada, churrasqueira, MOBILIADO. R\$ 500.000,00 - ACEITA IMÓVEL DE MENOR VALOR.

### SOBRADO COM 320M<sup>2</sup>

Rua Tarquinio Joslin dos Santos, Jd Maria Luiza, com 01 suíte master, 01 suíte, 02 qtos, sala jantar/estar, sala TV, escrit, bwc, copa, coz, lav, sacada, dep emp, área serviço, 04 gars, aquec, semi-mobiliado. R\$ 1.050.000,00

### 02 CASAS

Rua Presidente Bernardes nº898, casa frente com 90,00m<sup>2</sup> em alvenaria com 03 quartos, sala estar, bwc, copa, cozinha, área de serviço, casa dos fundos com 100,00m<sup>2</sup> em madeira com 03 quartos, sala, cozinha bwc, lavanderia. R\$ 500.000,00

### CASA COM 742M<sup>2</sup>

com 05 quitinetes(fundos), e uma sala comercial pequena (frente), Rua Antonina nº 265, Centro. R\$ 550.000,00

### ED. AUGUSTUS

Com 180,00m<sup>2</sup>, Rua da Bandeira 927, com 01 suíte, 02 quartos, sala de jantar/estar, cozinha, bwc, sacada com churrasqueira, área de serviço, 02 vagas de garagem. VALORES CONSULTE-NOS

### ED. CURITIBA RESIDENCE

Rua Curitiba, Neva, 1º apart. c/ 100,30m<sup>2</sup>, 2 qtos, 2 salas, lavabo, bwc, coz., lavand., sacada c/ churrasq. e 1 gar. ; 2º apart. 142,80m<sup>2</sup>, suíte, 2 qtos, bwc, 2 salas, coz., lavand. e 2 gar, CONSULTE-NOS.

### ED. LE PRESTIGE 291,5M<sup>2</sup>

R. Goiás, Country. Suíte Master, 2 suítes, 4 salas, lavabo, sacadas, cozinha, lavanderia, dep. empregada, depósito, 3 vagas de garagem, ótima área de lazer em amplo terreno. Valor R\$ 1.162.000,00

### ED TORRES DE LYON

Com 118,00m<sup>2</sup>, Rua Recife, Cozinha planejada, 01 suite, 02 quartos, Bwc, sala e copa conjugadas, lavanderia, 02 vagas de garagem. R\$ 350.000,00

### APTO COM 226M<sup>2</sup>

Ed Porto Seguro, Rua Joao Pessoa, com 01 suite, 02 quartos, sala de jantar/estar, bwc, cozinha, lavabo, sacada, dep empregada com bwc, área de serviço, 02 garagens, aquecimento, depósito, sala de jogos, piscina, play ground, salão de festas, moveis embutidos. R\$600.000,00

### ED MARINI

Com apartamentos de 145M<sup>2</sup> a 148M<sup>2</sup>, 01 suite, -2 quartos, sala de jantar/estar, bwc, sacada com churrasqueira, área de serviço, 02 garagens, aquecimento, salão de festas. valores de R\$ 387.000,00 a R\$ 421.000,00.

### ED. JOÃO BATISTA CUNHA

Com 167,51m - Rua Riachuelo 2420, Centro, com 01 suíte, 02 quartos, sala de jantar/estar, cozinha, sacada, área de serviço, 02 garagens, churrasqueira, depósito, piscina, play ground, salão de festa, mobiliado e decorado. R\$ 550.000,00.

### APARTAMENTO 81M<sup>2</sup>

Residencial Lokatell, Rua Vitória, 1735, Neva, com 02 quartos, sala tv, bwc, cozinha, área de serviço, 01 garagem, churrasqueira, salão de festas. R\$ 198.000,00

### ED. ZARA

Ed Zara, com áreas de 85,89m<sup>2</sup> a 93,00m<sup>2</sup>, Rua Natal nº940, Centro, com 02 quartos, sala, cozinha, bwc, área de serviço, churrasqueira, 01 vaga de garagem. Valores a partir de R\$ 235.000,00.

## SALAS COMERCIAIS

### BARRACÃO COMERCIAL COM 291M<sup>2</sup>

Rua Nilo Peçanha, nº 90. Pq. São Paulo. R\$ 550.000,00 - aceita imóvel em Toledo

### MOTEL CASCATA, COM 700M, PR 484 KM 07

Quedas do Iguaçu, com instalações completas(08 quartos), casa para residenciais, dependencia de funcionários, ótima lucratividade. R\$ 1.110.000,00

### SALA COMERCIAL COM 360M

Construção em madeira com escritório e sala, Rua Flor da Serra, Guaruja, R\$250.000,00

## TERRENOS

### LOTES NO CONDOMÍNIO JARDINS DE MONET

Rua Eça de Queiroz, nº 35, Alto Alegre. Condomínio com infraestrutura completa, portaria 24h, área de festas equipada, piscina, espaço fitness, playground, espaço zen e jardins. Valores: Consulte-nos.

### LOTE 372M<sup>2</sup>

com casa mista no fundo. Rua Itália, 1197, Jd. Europa, R\$ 140.000,00

### LOTE COM 469.90M<sup>2</sup>

Rua Natal 2552, Tropical, com casa simples mais piscina fundo do lote, 03 quartos, sala estar, bwc, área de serviço. R\$ 530.000,00





45 3225 3111

Rua Afonso Pena, 1854 | sala 02 | Centro | Cascavel - PR

www.portoseguroidomobiliaria.com



IMÓVEIS PARA LOCAÇÃO

Table with multiple columns listing real estate properties for rent, including details like location, area, and price. Includes sections for APARTAMENTOS, SOBrados, SALAS COMERCIAIS, and TERRENOS.

Table with multiple columns listing real estate properties for rent, including details like location, area, and price. Includes sections for APARTAMENTOS, SOBrados, SALAS COMERCIAIS, and TERRENOS.





**PORTO SEGURO**  
**IMOBILIÁRIA**  
VIVER BEM É COM A GENTE!

CRECI 4873-J

# 45 3225 3111

Rua Afonso Pena, 1854 | sala 02 | Centro | Cascavel - PR

www.portoseguroi imobiliaria.com



## VENDA

### IMÓVEIS PARA VENDA

#### APARTAMENTOS

**Ed. Parc Lumiere** - Rua Mato Grosso - Centro. Suíte Simples, 2 Quartos, Closet, Sala Estar sacada. Com Churrasqueira, Sala de Jantar com sacada, Cozinha Gourmet, Área de Serviço, BWC Suíte Simples, BWC Social, BWC Lavabo. Com 2 vagas de garagens cobertas. Possui 281,96 m² de área total e 170,69 m² de área privativa. **R\$CONSULTE-NOS**

**Ed. Ana Julia** Cobertura - Apto Nº10. Rua Salgado Filho Nº 2019 - Centro. Suíte com Hidro, 2 Quartos, Sala 3 Ambientes, Escritório, Cozinha, Área de Serviço, BWC Suíte Hidro, BWC Social, BWC Lavabo. Com 3 vagas de garagens cobertas. Apartamento mobiliado. Possui 349 m² de área total. **R\$ 1.200.000,00**

**Ed. Le Monde** Rua Mato Grosso Nº 2840 - Centro. Suíte Master, Suíte Simples, 2 Quartos, Closet, Sala 1 Ambiente com sacada, Sala Estar, Sala de Jantar sacada com churrasqueira e pia, Cozinha Planejada, Área de Serviço Planejado, Dep. de Empregada, BWC Suíte Master com Banheira, BWC Suíte Simples, BWC Social, BWC Lavabo, BWC Dep. Empregada. Com 2 vagas de garagens cobertas. Apartamento semi mobiliado. Possui 303,15 m² de área total e 197,81 m² de área privativa. **R\$ 980.000,00**

**Ed. Jasmin** - Apto Nº 202. Rua da Bandeira Nº 856 - Centro. Suíte Master com sacada, Suíte Simples, 2 Quartos, Sala 2 Ambientes, Sacada com churrasqueira, Cozinha, Lavanderia, Dep. de Empregada, BWC Suíte Simples, BWC Social, BWC Lavabo. Com 2 vagas de garagens cobertas. Apartamento mobiliado. Possui 236,23 m² de área total e 190,42 m² de área privativa. **R\$ 800.000,00**

**Ed. Belle Maison** - Apto Nº1201. Rua Mato Grosso Nº 1655 - Centro. Suíte Master, Suíte Simples, 2 Quartos, Sala Estar, Sala de Jantar, Sala de TV, Cozinha, Área de Serviço, BWC Suíte Master com Banheira, BWC Suíte Simples, BWC Social, BWC Lavabo. Com 2 vagas de garagens cobertas. Apartamento semi mobiliado. Possui 235,66 m² de área total e 165,2 m² de área privativa. **R\$ 750.000,00**

**Ed. Gerd Classen** - Apto Nº 401. Rua Bento Viana Nº 544 - Água Verde. Suíte Simples, 2 Quartos, Sala 2 Ambientes, Sala Estar sacada. Com churrasqueira, Cozinha, Lavanderia, Dep. de Empregada, BWC Suíte Simples, BWC Social. Com 2 vagas de garagens cobertas. Apartamento semi mobiliado. Possui 205 m² de área total e 122 m² de área útil. **R\$750.000,00**

**Ed. Guiomar Rezende** - Apto Nº 504. Rua Barão do Cerro Azul Nº 1220 - Centro. Suíte Simples, 2 Quartos, Sala 2 Ambientes, sacada com churrasqueira e Pia, Cozinha Planejada, Lavanderia, BWC Suíte Simples, BWC Social. Com 2 vagas de garagens cobertas. Apartamento semi mobiliado. Possui 134,33 m² de área total e 107,7 m² de área privativa. **R\$585.000,00**

**Ed. Vinicius** Rua Paraná Nº 2059 - Centro. Suíte Master, 2 Quartos, Sala 1 Ambiente, Sala 2 Ambientes, Cozinha Planejada, Lavanderia, Dep. de Empregada, BWC Suíte Master, BWC Social, BWC Lavabo. Com 2 vagas de garagens cobertas. Apartamento semi mobiliado. Possui 292,05 m² de área total e 179,61 m² de área privativa. **R\$ 550.000,00**

**Ed. Los Angeles** - Apto Nº 11. Rua Dom Pedro II Nº 2199 - Centro. Suíte Simples, 2 Quartos, Sala 2 Ambientes, Cozinha Planejada, Área de Serviço Planejado, Dep. de Empregada, BWC Suíte Simples, BWC Social, BWC Lavabo, BWC Dep. Empregada. Com 1 vaga de garagem coberta. Apartamento mobiliado. Possui 198 m² de área total e 155 m² de área útil e 114,52 m² de área privativa. **R\$ 540.000,00**

**Ed. Montparnasse** - Apto Nº602. Rua Recife Nº 1698 - Centro. Suíte Simples, 2 Quartos, Sala Estar, Sala de Jantar sacada com churrasqueira e pia, Cozinha, Área de Serviço, BWC Suíte Simples, BWC Social. Com 2 vagas de garagens cobertas. Apartamento semi mobiliado. Possui 206,43 m² de área total. **R\$550.000,00**

**Ed. Villa Real** - Apto Nº 21. Rua Marechal Floriano - Centro. Suíte Simples, 2 Quartos, Sala 2 Ambientes, Cozinha, BWC Suíte Simples, BWC Social. Com 2 vagas de garagens cobertas. Possui 172 m² de área total e 114 m² de área privativa. **R\$ 525.000,00**

**Ed. Portinari** - Apto Nº 1102. Rua Recife Nº 81 - Centro. Suíte com Hidro, 2 Quartos, Sala 2 ambientes, sacada com churrasqueira e pia, Cozinha Planejada, Área de Serviço, Dep. Comp. Empregada, BWC Suíte Hidro com Banheira, BWC Social, BWC Dep. empregada. Com 1 vaga de garagem coberta. Apartamento mobiliado. Possui 175,84 m² de área total e 122,88 m² de área privativa. **R\$ 490.000,00**

**Ed. Independência** - Apto Nº 904. Rua Marechal Floriano Nº 3518 - Centro. Suíte Simples, 2 Quartos, Sala 2 Ambientes com sacada, Cozinha, Área de Serviço, BWC Suíte Simples, BWC Social. Com 2 vagas de garagens cobertas. Possui 128,18 m² de área total e 107,06 m² de área útil. **R\$450.000,00**

**Ed. Salgado Filho** - Apto Nº301. Rua Salgado Filho Nº 3253 - Centro. Suíte Simples, 2 Quartos, Sala Estar, Sala de Jantar, Cozinha, Área de Serviço, BWC Suíte Simples, BWC Social. Com 2 vagas de garagens cobertas. Possui 96,62 m² de área útil. **R\$ 429.000,00**

**Ed. Marini** - Rua Visconde de Guarapuava - Centro. Suíte Simples, 2 Quartos, Sala Estar, Sala de Jantar, sacada com churrasqueira, Cozinha, Área de Serviço, BWC Suíte Simples, BWC Social. Com 2 vagas de garagens cobertas. Possui 144,88 m² de área total e 100 m² de área privativa. **R\$ 410.529,60**

**Ed. Monterrey** - Apto 103. Rua Marechal Floriano Nº 3099 - Centro. Suíte Simples, 2 Quartos, Sala 2 Ambientes. Com 2 vagas de garagens cobertas. Possui 147,14 m² de área total e 81,42 m² de área privativa. **R\$400.147,23**

**Ed. Solar do Parc** - Apto Nº302. Rua Uruaigui Nº 570 - Centro. Suíte Simples, 2 Quartos, Sala 2 Ambientes, Cozinha, Área de Serviço, BWC Suíte Simples, BWC Social. Com 2 vagas de garagens cobertas. Possui 128,92 m² de área total e 76,19 m² de área privativa. **R\$ 385.000,00**

**Ed. Celia Regina** - Rua João Guariza Nº 121 - São Lourenço. Suíte Simples, 2 Quartos, Sala 2 Ambientes com sacada, Cozinha, Área de Serviço, BWC Suíte Simples, BWC Social. Com 1 vaga de garagem coberta. Possui 140,39 m² de área total e 97,19 m² de área útil. **R\$ 370.000,00**

**Ed. Maria Isabel** - Rua Rio de Janeiro Nº 2603 - Centro. 3 Quartos, Sala 2 ambientes com sacada, Cozinha Planejada, Lavanderia, BWC Social. Com 1 vaga de garagem coberta. Possui 155,51 m² de área total e 78,66 m² de área útil. **R\$ 290.000,00**

**Ed. San Fernando** - Apto Nº 144. Rua Souza Naves Nº 4081 - Centro. 2 Quartos, Sala 1 Ambiente com sacada, Cozinha, BWC Social. Com 1 vaga de garagem coberta. Possui 93,81 m² de área total e 55,44 m² de área privativa. **R\$ 284.000,00**

**Ed. Studio I** - Apto Nº 202. Rua Recife Nº 2732 - Centro. Suíte Simples, Sala Estar, Cozinha Americana, Área de Serviço. Com 1 vaga de garagem coberta. Possui 108,77 m² de área total e 71,65 m² de área privativa. **R\$ 270.000,00**

**Ed. Studio I** - Apto Nº 206. Rua Recife Nº 2732 - Centro. Suíte Simples, Sala 2 Ambientes, Cozinha americana, BWC Social, BWC Lavabo. Com 1 vaga de garagem coberta. Possui 104,78 m² de área total e 68,65 m² de área privativa. **R\$ 260.000,00**

**Ed. Vintage** Rua General Osório Nº 1742 - Pq. São Paulo. Suíte Simples, Quarto, Sala 1 Ambiente sacada com Churrasqueira, Cozinha, BWC Suíte Simples, BWC Social. Com 1 vaga de garagem coberta. Possui 91,47 m² de área total e 56,95 m² de área privativa. **R\$ 252.097,92**

**Ed. Alto do Canadá** - Apto Nº 21. Rua Vicente Machado Nº 3540 - Canadá. 2 Quartos, Sala 1 Ambiente com sacada, Cozinha, Lavanderia, BWC Social. Com 1 vaga de garagem descoberta. **R\$ 200.000,00**

**Ed. Vila Germania** - Apto Nº 13. Rua Fortaleza Nº 3180 - Bloco H - Tropical. 2 Quartos, Sala 2 Ambientes, Cozinha Planejada, Área de Serviço, BWC Social. Apartamento semi mobiliado. **R\$ 195.000,00**

**Ed. Res Altenburg** - Apto Nº13. Rua Rafael Picoli Nº 2791 - Bloco E - Country. 2 Quartos, Sala Estar, Sala de Jantar, Cozinha, Área de Serviço, BWC Social. Com 2 vagas de garagens cobertas. Possui 107,48 m² de área total e 60,93 m² de área privativa. **R\$ 195.000,00**

**Ed. Loriet Nº 55** - Pioneiros Catarinenses. 2 Quartos, Sala 2 Ambientes sacada. Com Churrasqueira, Cozinha, Lavanderia, BWC Social. Com 1 vaga de garagem coberta. Possui 75,34 m² de área total e 52,46 m² de área útil. **R\$ 180.000,00**

**Ed. Residencial Alto Da Fag** - Apto 103. Rua João Kuloski Nº488 - Fag. 1 Suíte Simples, Sala e Cozinha conjugada. **R\$ 150.000,00**

**Ed. Nova Conquista** - Apto Nº14. Rua Tamoios Nº 147 - Bloco 02 - Santa Cruz. 2 Quartos, Sala e Cozinha conjugada, BWC Social. Com 1 vaga de garagem coberta. Possui 61,48 m² de área total e 45,1 m² de área privativa. **R\$125.000,00**

**Ed. Palmeiras** - Apto Nº101. Rua Ciprestes Nº219 - Bloco 31 - Pq. Verde. 2 Quartos, Sala de Jantar, Cozinha, Lavanderia, BWC Social. Com 1 vaga de garagem coberta. Apartamento semi mobiliado. Possui 90,55 m² de área total e 47,34 m² de área privativa. **R\$ 120.000,00**

**Ed. Cruzeiro do Sul** - Apto Nº85. Rua Souza Naves Nº 4044 - Centro. Sala 1 Ambiente, Cozinha, BWC Social. Possui 22,86 m² de área útil. **R\$ 70.000,00**

#### CASAS E SOBRADOS

**Sobrado Rua Fagundes Varela** - Tropical. Suíte com Hidro com sacada, Suíte Simples, 2 Quartos, 2 Closet, Sala Estar com sacada, Sala de Jantar, Sala Íntima com sacada, Cozinha, Copa, Área de Serviço, Dep. de Empregada, BWC Suíte Hidro, BWC Suíte Simples, BWC Social, BWC Lavabo, BWC Dep. Empregada. Com 8 vagas de garagens cobertas. Com 560 m² de área construída. **R\$ 2.700.000,00**

**Casa Rua Acre Nº 1058** - Country. Suíte com Hidro, Suíte Simples com sacada, 2 Quartos, Sala Estar, Sala e Cozinha conjugada, Jardim de Inverno, Cozinha Gourmet, Lavanderia, Despensa, BWC Suíte Hidro com Banheira, BWC Suíte Simples, BWC Social, BWC de Serviço. Com 3 vagas de garagens cobertas. Mobiliado. Pintura boa. Com 338 m² de área construída e 600 m² de área do terreno. **R\$2.700.000,00**

**Casa Rua Santa Catarina Nº 2374**. Suítes Master, 2 Suíte Simples, Quarto, Closet, Sala Estar, Sala de Jantar, Sala Íntima, Escritório, Cozinha, Área de Serviço, Dep. de Empregada, BWC Suíte Master, 2 BWC Suíte Simples, BWC Social, BWC Lavabo, BWC Dep. Empregada. Com 4 vagas de garagens cobertas. Semi mobiliado. Com 385 m² de área construída e 640 m² de área do terreno. **R\$ 1.950.000,00**

**Casa Rua Vitória Nº 1772** - Centro. Suíte Simples, 4 Quartos, Sala 2 Ambientes, Sala de TV, Cozinha, Copa, Despensa, Dep. de Empregada, BWC Suíte Simples, BWC Social, BWC de Serviço. Com 3 vagas de garagens cobertas. Possui Edícula com churrasqueira, Pia. Com 152,26 m² de área construída + 24,97 m² de Edícula. **R\$1.950.000,00**

**Sobrado Cond. West Side II** - Rua Leonardo Wesolowski Nº 725 - Campo Comprido, Curitiba. Suíte Master, 2 Suíte Simples, Quarto, Closet, Sala Estar, Sala de Jantar, Sala Íntima, Escritório, Cozinha, Copa, Área de Serviço, Dep. de Empregada, BWC Social, BWC Lavabo, BWC Dep. Empregada. Com 2 vagas de garagens cobertas. Semi mobiliado. Com 400 m² de área construída e 720 m² de área do terreno. **R\$ 1.700.000,00**

**Sobrado Cond. Trevisó** Av. Tito Muffato - FAG. Suíte Master com sacada, 2 Suíte Simples com sacada, Quarto, Closet, Sala Estar, Sala de Jantar, Escritório, Cozinha Planejada, Cozinha Gourmet, Área de Serviço, BWC Suíte Master, 2 BWC Suíte Simples, BWC Social, BWC Lavabo. Com 2 vagas de garagens cobertas. Com 3 vagas de garagens descobertas. Semi mobiliado. Com 372 m² de área construída e 582 m² de área do terreno. **R\$ 1.650.000,00**

**Sobrado Rua Natal Nº 2524** - Tropical. Suíte Master com sacada, 2 Quartos com sacada, Closet, Sala Estar, Sala de Jantar, Escritório, Cozinha Planejada, Lavanderia, Estendal, Despensa, BWC Suíte Master com Banheira, BWC Social, BWC Lavabo, BWC de Serviço. Com 2 vagas de garagens cobertas. Semi mobiliado. Com 313,72 m² de área construída e 469,78 m² de área do terreno. **R\$ 1.550.000,00**

**Sobrado Rua Taroba Nº 374** - Maria Luiza Suíte Master, 3 Suíte Simples, 2 Closet, Sala 3 Ambientes, Cozinha, Cozinha Gourmet, Lavanderia, Despensa, BWC Lavabo. Com 2 vagas de garagens cobertas. Com 2 vagas de garagens descobertas. Pintura nova. Possui Edícula com despensa, churrasqueira, pia, balcão. Com 313,37 m² de área construída totalizando e 800 m² de área do terreno. **R\$ 1.490.000,00**

**Casa Rua Rafael Picoli** - Country 3 Suíte Simples, 2 Quartos, Sala 2 Ambientes, Sala de Jantar, Sala de TV, Cozinha, Cozinha Gourmet, Área de Serviço, Lavanderia, 3 BWC Suíte Simples, BWC Lava. Com 600 m² de área construída e 862,5 m² de área do terreno. **R\$ 1.200.000,00**

**Casa Rua Joaquim Távora** - Pq. São Paulo. Suíte com Hidro, 3 Quartos, Sala Estar com sacada, Sala de Jantar com sacada, Sala de TV com sacada, Sala Íntima com sacada, Cozinha Planejada, Área de Serviço, BWC Suíte Hidro, BWC Social, BWC Lavabo, BWC de Serviço. Com 4 vagas de garagens cobertas. Semi mobiliado. Com 345 m² de área construída e 462 m² de área do terreno. **R\$ 950.000,00**

**Sobrado Rua Vereador Guerinotti Nº 449** - Jd. Novo Milênio. Suíte Master com sacada, 3 Quartos, Sala Estar, Sala e Cozinha conjugada, Lavanderia, Despensa, Dep. de empregada, BWC Suíte master, BWC Social, BWC Lavabo, BWC de Serviço. Com 2 vagas de garagens cobertas. Com 2 vagas de garagens descobertas. Semi mobiliado. Possui edícula com 1 quarto, despensa. Com 310 m² de área construída e 369 m² de área do terreno. **R\$ 900.000,00**

**Sobrado Rua Itagiba Fortunatto Nº 414** - FAG. Suíte Simples, 2 Quartos, Sala 3 Ambientes, Home Theater, Cozinha, Cozinha Gourmet, Lavanderia, BWC Suíte Simples, BWC Social, BWC Lavabo. Com 2 vagas de garagens cobertas. Pintura nova. Com 170 m² de área construída totalizando 250 m² de área total. **R\$ 900.000,00**

**Casa Rua Itajai** - Universitário. Suíte Master, 2 Suíte Simples, Sala Estar, Sala de Jantar, Cozinha Planejada, Área de Serviço, BWC Suíte Master, 2 BWC Suíte Simples, 2 BWC Lavabo. Com 2 vagas de garagens cobertas. Com 2 vagas de garagens descobertas. Semi mobiliado. Com 180 m² de área construída e 360 m² de área do terreno. **R\$ 840.000,00**

**Casa Rua Pitangueiras Nº 52** - Recanto Tropical. Suíte com Hidro, 3 Quartos, Sala 3 Ambientes, Cozinha Planejada, Estendal, BWC Suíte Hidro Banheira Retangular, BWC Social, BWC Lavabo. Com 2 vagas de garagens cobertas. Com 2 vagas de garagens descobertas. Semi mobiliado. Possui Edícula com quarto, despensa, churrasqueira, pia, Balcão. Com 262,31 m² de área construída e 519,82 m² de área do terreno. **R\$ 780.000,00**

**Sobrado Rua Pioneiros** Jd. Porto Seguro. Suíte Simples com sacada, 2 Quartos, Sala de Estar, Sala de Almoço, Cozinha Gourmet, Lavanderia. Com 2 vagas de garagens cobertas. Semi mobiliado. Possui Edícula com Churrasqueira, Pia, Balcão. Com 200 m² de área construída. **R\$ 700.000,00**

**Sobrado Rua Valdemar Bonn Nº 1035** - Tropical. Suíte Simples com sacada, 2 Quartos, Sala 1 Ambiente, Cozinha Planejada, Lavanderia, 2 BWC Social. Com 1 vaga de garagem coberta. Com 1 vaga de garagem descoberta. Semi mobiliado. Com 145,6 m² de área construída e 418,5 m² de área do terreno. **R\$ 670.000,00**

**Sobrado Rua Afonso Pena Nº 2531** - Centro. Suíte Simples, Quarto, Quarto com sacada, Closet, Sala 2 Ambientes, Cozinha Planejada, Lavanderia, BWC Suíte Simples, BWC Social, BWC Lavabo. Com 3 vagas de garagens cobertas. Com 2 vagas de garagens descobertas. Semi mobiliado. Com 220 m² de área construída e 227 m² de área do terreno. **R\$ 650.000,00**

**Sobrado Rua Monjoleiro** - Jd. Tropical Suíte Simples, 2 Quartos, Closet, Sala 2 Ambientes, Cozinha, Lavanderia, Estendal, BWC Suíte Simples, 2 BWC Social, BWC Lavabo. Com 2 vagas de garagens cobertas. Pintura boa. Com 200,1 m² de área construída e 218,25 m² de área do terreno, sendo 133,05 m² de área averbada. **R\$ 620.000,00**

**Sobrado Res. Titânium** - Rua Goias Nº 996 - Country. Suíte Simples, 2 Quartos, Sala Estar, Sala de Jantar, Cozinha Planejada, Cozinha Gourmet, Lavanderia, BWC Social, BWC Lavabo Com 2 vagas de garagens cobertas. Semi mobiliado. Pintura boa. Com 152,83 m² de área construída e 140 m² de área do terreno. **R\$ 547.000,00**

**Sobrado Rua Capitão Leônidas Marques Nº 1727** - Jd. Nova York. Suíte Master com sacada, 2 Quartos, Sala 2 Ambientes, Sala Íntima com sacada, Cozinha Gourmet, Lavanderia, BWC Suíte Master, BWC Social, BWC Lavabo. Com 2 vagas de garagens cobertas. Com 2 vagas de garagens descobertas. Possui Edícula com Churrasqueira. Com 202 m² de área construída e 186 m² de área do terreno. **R\$ 505.000,00**

**Sobrado Rua São Luiz Nº 2831** - Jd. Cristal. Suíte Simples, 2 Quartos, Sala 2 Ambientes, Cozinha Planejada, Área de Serviço, BWC Suíte Simples, BWC Social, BWC Lavabo, BWC de Serviço. Com 2 vagas de garagens cobertas. Possui Edícula com Despensa, Churrasqueira, pia, balcão. Com 150,33 m² de área construída e 116,25 m² de área do terreno. **R\$ 450.000,00**

**Casa Rua Flavio Sergio Rotta Nº 565** - Jd. Novo Milênio. Suíte Simples, 2 Quartos, Sala 1 Ambiente, Sala de Jantar, Cozinha, Lavanderia, BWC Suíte Simples, BWC Social, BWC Lavabo. Com 1 vaga de garagem coberta. Com 1 vaga de garagem descoberta. Semi mobiliado. Possui Edícula com churrasqueira, pia, balcão. Com 141,29 m² de área construída e 14261 m² de área total e 180 m² de área do terreno. **R\$ 430.000,00**

**Casa Cond. Villa Piemonte** - Rua Salgado Filho Nº 3661 - Claudete. Suíte Simples, 2 Quartos, Sala 2 Ambientes, Cozinha, Lavanderia, BWC Social, BWC Lavabo. Com 1 vaga de garagem coberta. Com 1 vaga de garagem descoberta. Com 104 m² de área construída, 146 m² de área total e 106 m² de área do terreno. **R\$ 395.000,00**

**Casa Rua Carlos Pioneiro** - Pioneiros Catarinenses. Suíte Simples, 2 Quartos, Closet, Sala 2 Ambientes, Cozinha Planejada, Área de Serviço, BWC Suíte Simples, BWC Social, BWC de Serviço. Com 1 vaga de garagem coberta. Com 1 vaga de garagem descoberta. Semi mobiliado. Com 131 m² de área construída e 263,8 m² de área do terreno. **R\$ 380.000,00**

**Casa Rua Odilon Cerilo Barbosa** - Cancelli. Suíte Simples, 2 Quartos, Sala 1 Ambiente, Cozinha Planejada, Área de Serviço, BWC Suíte Simples, BWC Social. Com 1 vaga de garagem coberta. Com 1 vaga de garagem descoberta. Semi mobiliado. Possui Edícula com Despensa, Churrasqueira. Com 83 m² de área construída + 47 m² de Edícula totalizando 130 m² de área total. **R\$ 360.000,00**

**Casa Rua Raposo Tavares Nº 1144** - Jd. Nova York. 3 Quartos, Sala Estar, Cozinha, Área de Serviço, BWC Social. Com 1 vaga de garagem coberta. Com 1 vaga de garagem descoberta. Com 95,89 m² de área construída e 192 m² de área do terreno. **R\$ 350.000,00**

**Casa Rua Marechal Cândido Rondon Nº 4248** - Canadá. Suíte Simples, 2 Quartos, Sala 2 Ambientes, Cozinha, Lavanderia. Com 2 vagas de garagens coberta. Com 126,91 m² de área construída totalizando 225 m². **R\$ 320.000,00**

**Casa Rua Primeiro de Maio Nº 720** - Neva. 2 Quartos, Sala Estar, Cozinha, BWC Social. Possui piscina adulto. Com 1 vaga de garagem coberta. Com 57,37 m² de área construída. **R\$ 295.000,00**

**Sobrado Rua Curitiba Nº 1747** - Centro. Quarto com sacada, 2 Quartos, Sala 2 Ambientes, Cozinha, Área de Serviço, BWC Social, BWC Lavabo. Com 1 vaga de garagem coberta. Com 75 m² de área construída + 10 m² de Edícula. **R\$ 265.000,00**

**Casa Rua Pernambuco** - Coqueiral. 2 Quartos, Sala 1 Ambiente, Cozinha, Lavanderia, BWC Social. Com 1 vaga de garagem descoberta. Com 75 m² de área construída e 156 m² de área do terreno. **R\$ 250.000,00**

**Casa Rua Manoel Ribas Nº 3651**. 2 Quartos, Sala 1 Ambiente, Cozinha Planejada, Área de Serviço, BWC Social. Com 1 vaga de garagem coberta. Semi mobiliado. Com 47 m² de área construída. **R\$ 165.000,00**

**Casa Residencial Biguetti** Rua David Mascarello Nº 740 - Jd. Veneza. Suíte Simples, 2 Quartos, Sala 2 Ambientes, Cozinha, Lavanderia, BWC Suíte Simples, BWC Social. Com 2 vagas de garagens cobertas. Com 57,6 m² de área construída totalizando **R\$ 150.000,00**

#### PRÉDIOS E SALAS COMERCIAIS

**Barracão - Cataratas**. Com 1134,76 m² de área total. Refeitório, sala de TV, alojamento, amplos banheiro, salas para escritórios, sala de reuniões, pronto para instalação de logística, indústria ou depósito comercial. **R\$ 2.400.000,00**

**Barracão na Marginal da BR 277** - Pq São Paulo. Com 1170 m² de área total e 840 m² de área útil. **R\$ 2.000.000,00**

**Sala Ed. Unique Rua Minas Gerais Nº 1914** - Centro. Sala 1 Ambiente, BWC Social, Com 1 vaga de garagem coberta. Com 112,66 m² de área total. **R\$ 388.503,75**

**Sala Térrea** - Ed. San Fernando. Rua Souza Naves Nº 4081 - Centro. Sala 2 Ambientes. Possui elevador social, elevador de serviço, hall social, portão eletrônico. Com 84,95 m² de área total. **R\$ 130.000,00**

**Ponto de loja com instalação** - Rua Francisco Bartnik Nº 1843 - Pq. Verde. Sala 1 Ambiente, Cozinha, BWC Lavabo. **R\$ 35.000,00**

#### TERRENOS E CHACARAS

**Terreno Rua Tiradentes** - Country - Lote/Data: 11 E 12 - Quadra: 118. Terreno Residencial e Comercial. Área total de 1500 m². Com medidas de 37,5 m largura por 40 m de comprimento. Possui Água, Arborização, Esgoto, Muro, Calçada. **R\$ 5.000.000,00**

**Chácara Rua Coriolano Ferreira Santos Santiago** - Santa Felicidade - Cascavel - PR. Área de 24200 M². Salão de Festas com churrasqueira, louça personalizada, quadra de futebol de areia, açude com taipa, poço artesiano, casa de hospedes, casa para caseiro, pomar com varias arvores frutíferas, horta, área para caminhada, portão eletrônico. **R\$ 2.500.000,00**

**Terreno BR 467 Cataratas - Lote/Data: 02 - Quadra: 01. Terreno Comercial** . Área total de 4800 m². Possui Água, Asfalto, Luz, Esgoto. **R\$ 2.400.000,00**

**Terreno Marginal BR 277 Jd Parque São Paulo** - Área total de 1391,46 m². **R\$ 1.200.000,00**

**Terreno Rua Pedro Ivo Nº 1826 Country** - Área total de 862,5 m². Com medidas de 15 m largura por 57,5 m de comprimento. Possui piscina. **R\$ 900.000,00**

**Terreno Condomínio Marinas Doce Vida Terreno Residencial**. Área total de 3027,28 m². **R\$ 850.000,00**

**Terreno Rua Pedro Américo - Centro**. Área total de 1000 m². Com medidas de 20 m largura por 50 m de comprimento. **R\$ 850.000,00**

**Terreno Av Rocha Pombó Nº 2096 Jd. Nova York - Lote/Data: 03B9**. Área total de 992,75 m². Com medida de 38,3 m de largura. **R\$ 800.000,00**

**Terreno Rua Riachuelo Nº 2509 Centro - Lote/Data: 10 - Quadra: 01**. Área total de 632,5 m² e área privativa de 309,6 m², sendo 255 m² de área averbada. Com medidas de 11 m largura por 57,5 m de comprimento. **R\$ 650.000,00**

**Terreno Rua Cassiano Jorge Fernandes Nº1730 Jd. Maria Luiza - Lote/Data: 19 - Quadra: 06**. Área total de 414 m². Com medidas de 12 m largura por 34,5 m de comprimento. **R\$ 360.000,00**

**Terreno Rua Lajes - Universitário - Lote/Data: 3 - Quadra: 12**. Terreno Residencial e Comercial. Área total de 517,5 m². Com medida de 15 m de largura. Possui Água, Arborização, Asfalto, Luz, Esgoto. **R\$ 315.000,00**

**Terreno Rua Lajes - Universitário - Lote/Data: 4 - Quadra: 12**. Terreno Residencial Comercial. Área total de 501,5 m². Com medida de 17 m de largura. Possui Água, Arborização, Asfalto. **R\$ 315.000,00**

**Terreno Rua Amarildo Passos Nº371 FAG - Lote/Data: 0023 - Quadra: 0021**. Área total de 560 m². Com 14 m largura por 35 m de comprimento. **R\$ 300.000,00**

**Terreno Rua Pernambuco Nº 3420 Aclimação - Lote/Data: 10 - Quadra: 10**. Terreno Residencial. Área total de 360 m². Com medidas de 12 m largura por 30 m de comprimento. **R\$ 260.000,00**

**Terreno Rua Estanislau Chervinski Nº 504 Cataratas - Lote/Data: 05 - Quadra: 04**. Área total de 360 m². Com medidas de 15 m largura por 24 m de comprimento. **R\$ 235.900,00**

**Terreno Rua Lajes. Jd. Santa Catarina - Lote/Data: 04 - Quadra: 09**. Terreno. Área total de 491,56 m². Possui Água, Asfalto, Esgoto. **R\$ 180.000,00**

**Terreno Rua Soldado Luiz Gonzaga Nº 531 Santa Felicidade - Lote/Data: 14 - Quadra: 40**. Área total de 366 m². Com medidas de 12 m largura por 30,5 m de comprimento. **R\$ 150.000,00**

### DESTAQUE DE VENDA



#### Ed. Res Altenburg - Apto Nº13. Rua Rafael Picoli Nº 2791

Apto Nº13. Rua Rafael Picoli Nº 2791 - Bloco E - Country. 2 Quartos, Sala Estar, Sala de Jantar, Cozinha, Área de Serviço, BWC Social. Com 2 vagas de garagens cobertas. Possui 107,48 m² de área total e 60,93 m² de área privativa. **R\$ 195.000,00**



**MANTOVANI**  
IMOBILIÁRIA

# IMOBILIÁRIA MANTOVANI

R. Souza Naves, 3857 - Tel. (45) 9952-45 46  
Alexandre Mantovani junior 14707-F  
Imobiliaria Mantovani J-0456

**IMÓVEIS À VENDA**

APARTAMENTO Edifício Theobaldo Bresolin na Erechim, com 3 quartos, sala c/ sacada, copa, cozinha, lavanderia e garagem valor.....	R\$260.000,00
CASA com 130m². Terreno com 426m² localizado na Rua Presidente Kennedy nº505.....	R\$850.000,00
EDIFÍCIO com 2.406m². Localizado na Avenida Brasil nº4.852. Possui 12 aptos com 3 quartos cada. Sala comercial com 600m² e subsolo com 540m².....	R\$6.000.000,00
TERRENO 15x55 total 825m² - Rua Dimas Pires Bastos nº999 - Country.....	R\$450.000,00
2 TERRENOS 13x32 total 416m² cada. Rua Filosofia Jd. Universitário atrás da Uniãoeste.....	R\$600.000,00
TERRENO central. 13x40 total 520m². Rua Minas Gerais nº2.802.....	R\$1.500.000,00
BARRACÃO. Rua 3 amigos esquina com Rubens Lopes nº1.146. Jd. Universitário.....	R\$1.500.000,00
BARRACÃO com 162m². Terreno 13x55 total 715m², rua das Palmeiras nº3.161, Centro. Próximo a Rodoviária.....	R\$ 750.000,00
TERRENO na rotatória da FAG, com 2.488m² localizado na Avenida Brasil.....	R\$2.500.000,00
<b>3 TERRENOS na FAG:</b>	
23,5X38 Total 894m² - Rua: Itagiba Fortunato <b>ESQUINA</b> com Apalaiais.....	R\$550.000,00
17,6X38 Total 670m² - Rua: Itagiba Fortunato.....	R\$400.000,00
17,6X38 Total 670m² - Rua: Itagiba Fortunato.....	R\$400.000,00
TERRENO com 3300m². 30m de frente. Avenida Piquiri.....	R\$1.500.000,00
2 ALQUEIRES com 48.400m². BR-277 antes do autódromo.....	R\$200,00 o metro quadrado.
TERRENO com 36.000m². Br-277 em frente ao Terminal Ferroviário.....	R\$100,00 o metro quadrado.
CASA com 143m². Rua Bororós nº1.590 ao lado UNIVEL. Terreno medindo 12X20, total 240m².....	R\$ 300.000,00
CASA de 200m². Imóvel de esquina medindo 20x40, total 800m². Rua Rafael Picole esquina com Rua da bandeira.....	R\$ 850.000,00
LOTE - no bairro Alto Alegre rua Erico Veríssimo, 14x35, 490m².....	R\$ 700.000,00
TERRENOS JARDIM MANTOVANI.....	A PARTIR DE 200 M



**BRASVALLE**  
IMOBILIÁRIA E CONSTRUTORA

R. Pernambuco, 380 - (45) 3306-3307 | 9992-6662 - www.imobiliariabrasvalle.com.br

Cred: 5129-J

**APARTAMENTOS**

Apto - Centro - Res. Araucária, Cobertura duplex, 459m² total, 300m² privativo, 3 suíte (1 c/ closet) 1 demi-suíte, 4 sala, Cozinha, Lavand., depend. de empreg., 3 vagas de garagem, aquecimento solar, 5 ar condicionado, salão de festa c/ churr. Dentro do apto.....	R\$ 700.000,00
Apto - Neva - Res. Ilha de Vitória, novo, 179,75m² total, suíte, 3 quartos, bwc social, sala 2 amb., Cozinha, Lavand., sacada c/ churr., aquec. a gás, piso Laminado, 2 vagas de garagem, elevador, salão de festa c/ churr., cerca elét., portão elet., câmera de monitoramento.....	R\$ 485.000,00
Apto - Centro - Res. Monte Rey, Rua Marechal Floriano, n. 3.099, 120m², suíte, 1 quartos, bwc social, sala 2 amb., Cozinha, Lavand., sacada c/ churr., aquec. a gás, garagem, 2 elevadores, salão de festa c/ churr., cerca elét., portão elet., todo em porcelanato e gesso.....	R\$ 320.000,00
Apto - FAG - Res. Medeiros, 132m², Rua João Correia, n. 460, novo, suíte, 2 qtos, sala, copa, coz., sacada, garagem, aquecimento a gás, cond. R\$ 50,00.....	R\$ 260.000,00
Apto - Centro - Res. Sta Maria, 120m² privativo, Rua Da Lapa 2862, suíte máster, suíte c/ closet, qtos, sala 2 amb., escritório, coz., garagem, aquecimento a gás, cond. R\$ 100,00.....	R\$ 245.000,00
Apto - Contry - Res. Nova Vida, Rua Artur Nisio, 70,71m², 3 qtos, sala 2 amb., Bwc social, coz., sacada, semi-mobiliado, rebaixo em gesso, salão de festas, playground, quiosque, garagem.....	R\$ 220.000,00
Apto - Cancelli - Res. Garden Club, 70m² privativo, suíte, 2 qtos, sala 2 amb., Bwc social, coz., sacada c/ churr., rebaixo em gesso, aquec. a gás, piscina, salão de festas, playground, quiosque, garagem.....	R\$ 220.000,00
Apto - Neva - Res. Baviera, Rua Pio XII, n. 1701, com 114,55m² total, suíte, 2 qtos, sala 2 amb., coz., bwc social, lavand., garagem, portão Elet., cerca elét.....	R\$ 190.000,00
Apto - Angra dos Reis - Res. Dom Pedro, Rua Tito Muffato, com 70m², 3 qtos, sala, coz., lavand., bwc social, salão de festas, garagem.....	R\$ 150.000,00
Apto - Coqueiral - Res. Ever Life, Rua Pernambuco, com 65,95m², 2 qtos, sala, coz., lavand., bwc social, sacada, garagem.....	R\$ 145.000,00
Apto - Coqueiral - Res. Foz, Rua Fortaleza, com 65, m², 3 qtos, sala, coz., lavand., bwc social, garagem.....	R\$ 145.000,00
Apto - Coqueiral - Res. Palmeiras, Rua Cipreste, com 56m², 2 qtos, sala, coz., lavand., bwc social, garagem.....	R\$ 120.000,00
Apto - Centro - Res. Bonsai, Rua Pio XII, com 61,10m², 2 qtos, sala 2 amb., coz., lavand., bwc social, sacada c/ churr., garagem.....	R\$ 120.000,00
Apto - Porto seguro - Res. Dom Otávio, Rua Otelo Celestino de Castilho, 1038, com 66m², 2 qtos, sala 2 amb., coz., lavand., bwc social, salão de festas, garagem.....	R\$ 115.000,00
Apto - Pacaembu - Res. Park da Vitória, Rua Céu Azul, 10, com 66m², 2 qtos, sala 2 amb., coz., lavand., bwc social, salão de festas, garagem.....	R\$ 85.000,00

**Casas**

Casa - Country - casa 152,91m², lote 12x55m², laje, suíte, 2 qtos, sala 2 amb., coz., todo em gesso, Ed., bwc, e quarto, garagem p/ carros.....	Consulte-nos
Casa - Maria Luiza - lote 15x40m, casa 200m², laje, seminova, suíte c/ closet, 2 qtos, 2 salas, coz., wc, lavabo, mobiliada, aquec. a gás, gesso, Ed. c/ churr., piscina, garagem p/ 4 carros.....	R\$ 950.000,00
Casa - Cond. Aquarela do Brasil - com 220m², nova, suíte c/ closet, 2 qtos, sala, copa, coz., lavand., depósito, edícula c/ churr., todo em gesso, porcelanato e aquec. a gás, vaga p/8 carros.....	R\$ 650.000,00
Casa - Pq. São Paulo - com 117m², nova, suíte c/ hidro, 2 qtos, sala, coz., lavand., todo em gesso, porcelanato e aquec. a gás, churr., vaga p/2 carros, churr.....	R\$ 450.000,00
Casa - Cidade Verde - Rua Antonio Kucinski, 117m², nova, laje, suíte máster, 2 qtos, sala, coz., lavand. Bwc social, todo em gesso e porcelanato, churr., vaga p/ 2 carros.....	R\$ 340.000,00
Casa - Cidade Verde - Rua Jacaranda, n. 680, com 170m², suíte máster, 2 qtos, 2 sala, coz., lavand. Bwc social, lavabo, churr., porcelanato, gesso, aquec. a gás, vaga p/ 3 carros.....	R\$ 310.000,00
Casa - Canadá - 67m², 3 quartos, sala, coz., bwc, lavand. 2 vagas garagem.....	R\$ 200.000,00
Casa - Padovani - Nova, 70m², 2 quartos, sala, coz., bwc, lavand. Garagem.....	R\$ 175.000,00
Casa - Floresta - Rua Andorinha n. 59, Lote 264m² casa 150 m², laje, suíte com hidro, 2 quartos, sala/coz., bwc, lavand., vaga p/2 carros.....	R\$ 170.000,00
Casa - Prox. Univel - Nova, 50m², 2 quartos, sala, coz., bwc, lavand. Garagem.....	R\$ 160.000,00
Casa - Santa Fé - Nova, 60m², 2 quartos, sala, coz., bwc, lavand. Garagem.....	R\$ 135.000,00

**SOBRADOS**

Sobrado - Tropical - 285m², lote 465m², suíte máster c/ sacada, 2 qtos, 2 salas, copa, coz., bwc, lavabo, garagem, ed. c/ churr., piscina.....	R\$ 800.000,00
Sobrado - Maria Luiza - Prox. Caixa econômica Federal, 245m², 4 suítes climatizada (1 c/sacada e closet), todo em porcelanato e gesso, todo mobiliado, aquec. a gás, vaga p/ 4 carros, ed. c/ churr. e fono, piscina c/ aquec. Solar.....	R\$ 880.000,00
Sobrado - Prox. Rodoviária, Alto padrão, 318 m², 3 suíte c/ sacada (1 com Closet), lavabo, sala, copa, coz., todo em porcelanato e gesso, aquec., a gás, garagem p/4 carros, sobra de terreno, edícula.....	R\$ 750.000,00
Sobrado - Parque Verde - Rua Araucária, 249m², 3suítes, 3qtos, 2salas, cozinha, bwc social, lavanderia, vagap/2carros. R\$600.000,00	
Sobrado - Centro - Prox., JL, 145m², suítes c/ closet, 2 qtos, 2 salas, escritório, cozinha, bwc social, lavanderia, garagem p/ 2 carros.....	R\$ 470.000,00
Sobrado - Coqueiral - ao lado Super Muffato, 108 m², Rua Pernambuco, n. 2.263, suíte máster c/ sacada, 2qtos, bwc, lavabo, sala, coz., todo em porcelanato e gesso, churr., aquec., a gás, garagem p/2 carros.....	R\$ 380.000,00
Sobrado - Vale do Sol - Rua Ilha de Paquetá, 118 m³, suíte máster c/ sacada, 2qtos, bwc, lavabo, sala, coz., todo em porcelanato e gesso, churr., aquec., a gás, garagem p/2 carros.....	R\$ 360.000,00
Sobrado - Coqueiral - Rua João Lili Cirico, 107 m³ suíte máster c/ sacada, 2qtos, sala 2 amb., coz., lavand., WC, lavabo, todo em porcelanato rebaixo em gesso, aquec. a gás, Churr., vaga p/2 carros.....	R\$ 340.000,00
Sobrado - Angra dos Reis - Rua Antonio Rota Ribeiro, n. 181, com 181 m³ suíte c/ sacada, 2qtos, sala, coz., lavand., 2 BWC, todo em porcelanato rebaixo em gesso, vaga p/3, carros , cerca elet.....	R\$ 300.000,00
Sobrado - Clarito - 100 m³, suíte c/ sacada, 2qtos, sala, coz., lavand., BWC, lavabo, vaga p/ 2, carros.....	R\$ 230.000,00

**LOTES**

Lote - Centro - Rua Presidente Kennedy pro, JL, 55x56= 3.080 m² Aceita Permuta.....	Consulte-nos
Lote - Fag - Res. Treviso.....	Consulte-nos
Lote - BR 277 esq. Rua Souza Naves Sul 10.040,93m².....	R\$ 800.000,00
Lote - São Cristóvão - Rua Domiciliano T. Bresolin esq. Guaraniçá 20,29x41= 856,30 m².....	R\$ 800.000,00
Lote - Caravelli - 378m², com casa em alvenaria e piscina Rua Rafael Picoli.....	R\$ 440.000,00
Lote - Continental Park - 10x25 m², quadra 06, lote 06.....	R\$ 155.000,00
Lote - Mirante - 10x20 m².....	R\$ 120.000,00
Montreal - 10x20 m².....	R\$ 95.000,00
Lote - Florais do Paraná - 10x25 m².....	R\$ 80.000,00

**SALA COMERCIAL**

Sala Comercial - Centro - Res. American Park - 92m² privativo, Rua Mato grosso, nº 1.544.....	R\$ 195.000,00
---	----------------

**LOCAÇÃO**

Casa São Cristóvão - Rua Domiciliano Theobaldo Bresolin, n. 444 a 3 quadras da Av. Brasil com 150m², 3 qtos, Bwc social, sala 2 amb., coz., churr., garagem p/ 2 carros.....	R\$ 750,00
Apto - Cancelli - Res. Garden Club 70m², privativo, suíte, 2 qtos, Bwc social, sala 2 amb., coz., sacada c/ churr., piscina, salão de festas, playground, garagem.....	R\$ 660,00
Apto - Neva - Res. Baviera, Rua Pio XII, n. 1701, com 114,55m² total, suíte, 2 qtos, Bwc social, sala 2 amb., coz., lavand., garagem, portão eletrônico e cerca elétrica.....	R\$ 650,00
Apto - Centro - Res. Bonsai 4, Rua Castro Alves, n. 3164, com 61,10² total, 2 qtos, Bwc social, sala, coz., sacada c/ churr., garagem, portão eletrônico e cerca elétrica.....	R\$ 550,00
Kit net - Parque Verde - Rua Iraci Vígano, n. 51, com 28m² privativo, 1 qtos, Bwc social, sala/coz., garagem, portão eletrônico e cerca elétrica.....	R\$ 365,00



**Bi BERNARDI**  
CORRETORES DE IMÓVEIS

F (45) 3224-5443 - www.imeveisbernardi.com.br

**ALUGA:**

**CENTRO** Casa para locação comercial com 350m² aproximadamente, situada na Rua Sete de Setembro, entre a Rua Maranhão e Rua Sta. Catarina, com várias salas e suítes, amplos espaços, com possibilidade de amplo estacionamento na parte da frente do imóvel. Ideal para clínicas, escolas e escritórios em geral. .... R\$ 4.500,00

**CENTRO** Sala térrea com mezanino, totalizando aproximadamente 92 m², situada na Rua Souza Naves, 3558..... R\$ 1.700,00

**CENTRO** Sala térrea com mezanino, totalizando aproximadamente 88 m², situada na Rua Paraná, 3100..... R\$ 3.000,00

**CENTRO** Sala térrea com mezanino, totalizando aproximadamente 76 m², situada na Rua Paraná, 3104..... R\$ 3.000,00

**CENTRO** Sala térrea, totalizando aprox. 90 m², situada na Rua Paraná, 3118..... R\$ 3.000,00

**CENTRO** Apartamento no 1º andar, com aproximadamente 77 m², situado na Avenida Tancredo Neves, contendo sala, cozinha, sacada, três quartos, BWC, vaga para um carro, edícula com área de serviço, quintal. Prédio baixo com pequena taxa de condomínio .... R\$ 750,00

**CENTRO** Sala no 2º andar, com aproximadamente 42 m², com divisórias, ideal para escritório, situada na Rua Sete de Setembro em frente a Praça Wilson Jofre R\$ 720,00

**CENTRO** Sala no 2º andar, com aproximadamente 42 m², um só ambiente, situada na Rua Sete de Setembro em frente a Praça Wilson Jofre..... R\$ 600,00

**CENTRO** Sala com aproximadamente 35 m², dividida em 3 ambientes, 1 WC. Ideal para consultório. Taxa de condomínio de R\$ 280,00 aproximadamente, situada na rua Maranhão, 790, sala 403, Ed. Green, próximo ao Hospital Policlínica ..... R\$ 800,00

**CENTRO** Apartamento 1302, Ed. Laury Sonda, contendo sala para dois ambientes, lavabo, sacada, cozinha, área de serviço, dois quartos, suíte e BWC social, taxa de condomínio aproximadamente R\$ 950,00, parcialmente mobiliado ..... R\$ 950,00

**CENTRO** Sala térrea com aproximadamente 190 m², com 02 WCs e cozinha. Possui vagas de estacionamento, está situada na Rua Carlos Gomes quase esquina com Rua Maranhão ..... R\$ 3.600,00

**CENTRO** Sala térrea com mezanino, escritório e depósito anexo, totalizando aproximadamente 220 m². Possui amplo pátio interno. Situada na Avenida Rio Branco, 947..... R\$ 4.500,00

**CENTRO** Sala térrea com mezanino, com aproximadamente 460 m², situada na Rua Carlos de Carvalho quase esquina com Avenida Brasil ..... R\$ 20.000,00

**CENTRO** Sala térrea com aproximadamente 50 m², situada na Rua Rio Grande do Sul entre as Ruas Souza Naves e General Osório ..... R\$ 2.500,00

**CENTRO** Sala térrea com aprox. 64 m² situada na Av. Brasil, próxima a agência da Caixa Econômica Federal ..... R\$ 2.200,00

**G.C. BERNARDI - CRECI F 9775 - O.A. BERNARDI - CRECI F14978**  
**RUA PARANÁ Nº 3033 - SALA 101 - ED. CENTRO EMPRESARIAL FORMATO**

**LAR, DOCE LAR**

ARTISTAS CELEBRAM A MINISSÉRIE JUSTIÇA E A PRÓXIMA TEMPORADA DE MALHAÇÃO



**QUEM ACONTECEU**

**JULIANA PAES: ANIVERSÁRIO**  
A atriz comemora os 3 anos de Antonio ao lado do marido. Cada e do filho mais velho, Pedro

**51 SUGESTÕES DE PRESENTES PARA O DIA DOS PAIS**

**JUSTUS E ETICIANE**  
Eles festejam os 7 anos da filha, Rafaela, com seus respectivos pais: Ana Paula Siebert e Cesar Tralli

**NICOLAS PRATTES**  
O ator apresenta locais marcantes da Rio 2016

**ENTREVISTAS**  
Yanna Lavigne  
Daniel Ortiz  
Mia Mello

**EXCLUSIVO**

**Anitta abre sua nova casa**

Estrela da festa dos Jogos Olímpicos, a cantora mostra pela primeira vez a mansão de mais de 600 metros quadrados decorada com peças icônicas, no Rio de Janeiro, onde vive com a família e seu fiel cão Olavo

**Já nas bancas**





# estrelícia

E D I F Í C I O

SUA NOVA CASA TEM MUITO  
MAIS DO QUE BELEZA



**EM BREVE  
APARTAMENTO  
DECORADO**



RUA DA BANDEIRA - 767



# edifício tulipa

MARQUE UMA VISITA PRONTO PARA MORAR  
APARTAMENTO DECORADO

**ULTIMAS  
UNIDADES**

RUA PARANÁ ESQUINA C/ SIQUEIRA CAMPOS - 742

Contato  
45 3223 2586  
45 9972 7215



Rua Washington Luiz, 77  
Parque São Paulo - Cascavel - PR  
[www.construtoraviverbem.com.br](http://www.construtoraviverbem.com.br)

VIVER BEM

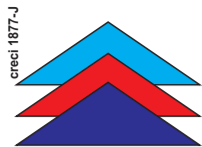

**Imobiliária Beck Lima**  
www.imobiliariabecklima.com.br  
f www.facebook.com/imobiliariabecklima

Rua 7 de Setembro, 3141 | contato@becklima.com.br

**TELEFONE**  
3225-4133  
3035-1333

**PLANTÃO:**  
9971-1181  
9937-9779  
9991-6292  
8822-3501

**DESDE**  
**1985**



**DESDE**  
**1985**

**IMOBILIÁRIA**  
**BECK LIMA**

**Valores a partir de**  
**R\$ 113.000,00**

**Prestações a partir**  
**de R\$ 521,38.**

**Subsídio de até 22 mil.**  
O crédito é sujeito a aprovação junto  
ao agente financeiro Caixa  
Econômica Federal.

**Duas opções de planta.**

Sua grande chance de realizar  
o sonho da casa própria!

**O maior empreendimento**  
**Minha Casa Minha Vida de Cascavel.**



**(45) 3225-4133 / (45) 3035-1333 / (45) 9937-9779**  
**www.imobiliariabecklima.com.br**



**VENDA - LOCAÇÃO - AVALIAÇÃO** **Plantão**  
 Vendas: (45) 9822 - 1888  
 e-mail: contato@cadinimoveis.com.br  
 Locação: (45) 9804 - 7777  
 Rua Presidente Bernardes, 1869 Centro - (45) 3038-0777

LOCAÇÃO	TERRENO	TERRENOS	VENDAS
<b>CENTRO</b> Rua Carlos de Carvalho, sendo 877m².....	R\$ 1.650,00	<b>CENTRO</b> Rua Rio de Janeiro - 770m² 22x35 com excelente localização, plano.....	R\$ 1.500.000,00
<b>BR 277</b> Próximo a churrascaria Portal com 6.140m².....	R\$ 25.000,00	<b>CENTRO</b> Rua São Paulo - 770m² 22x35 com excelente localização, taxa de ocupação 70%.....	R\$ 1.400.000,00
<b>CASAS</b>		<b>PARQUE SAO PAULO</b> Rua Joaquim Távora - 455m² 13x35 com excelente localização.....	R\$ 455.000,00
<b>ESMERALDA</b> - R. Esmeralda - 3 quartos, sala, cozinha, bwc, área de serviço, churrasqueira, 1 vaga garagem.....	R\$ 800,00	<b>RECANTO TROPICAL II</b> - Excelente loteamento, com ótima localização, sendo terrenos com 360m² 14x26 próximo a associação dos médicos.....	R\$ 240.000,00
<b>CENTRO</b> R. Marechal Deodoro - 3 quartos, 1 garagem.....	R\$ 800,00	<b>CASAS</b>	
<b>CENTRO</b> R. Nereu Ramos - Em madeira com 3 quartos, sala, cozinha, bwc, 1 vaga de garagem, com excelente localização.....	R\$ 800,00	<b>COUNTRY</b> - R. Hilario Zardo - 480m² de área construída, 2 Suíte, 2 quartos, sala estar/jantar, cozinha, bwc, lavabo, área de serviço, despensa 4 vagas de garagem, piscina, edícula, acabamento de alto padrão.....	R\$ 1.800.000,00
<b>COND TERRA NOVA I</b> - Av. das Torres - 3 quartos, 2 garagens.....	R\$1.000,00	<b>MARIA LUIZA</b> - R. Gaspar Dutra - 2 Suítes com hidromassagem, sala estar/jantar, copa, cozinha, 2 bwc, área de serviço, piscina, edícula com churrasqueira 4 vagas de garagem, terreno com 1.200m² e área construída de 575m².....	R\$ 1.300.000,00
<b>CENTRO</b> - CASA COMERCIAL - R. Presidentes Bernardes - sendo 300m², Suíte, 3 quartos, sala estar/jantar, cozinha, 4 vagas garagem.....	R\$ 8.000,00	<b>TROPICAL</b> - R. Cedro - 1 Suíte com closet, 3 quartos, sala, cozinha, bwc com hidromassagem, área de serviço, edícula com churrasqueira 2 vagas de garagem, terreno com 450m² e área construída de 240m².....	R\$ 900.000,00
<b>SOBRADOS</b>		<b>SOBRADO</b>	
<b>MARIA LUIZA</b> - R. do comércio - Sobrado comercial, com excelente localização, com sala ampla, com 2 banheiros.....	R\$ 3.000,00	<b>PARQUE SAO PAULO</b> - Rua Joaquim Távora - 1 Suíte, 2 quartos, Sala Estar, Sala de Jantar, Cozinha, Área de serviço, 2 vagas de garagem.....	R\$ 620.000,00
<b>APARTAMENTOS</b>		<b>MARIA LUIZA</b> - R. Rodrigues Alves - 1 Suíte, 2 quartos, Sala Estar, Sala de Jantar, Cozinha, Churrasqueira Área de serviço, 2 garagens.....	R\$ 450.000,00
<b>NEVA</b> - R. Marechal Floriano, 907 - 2 quartos, sala, coz, bwc, 1 vaga.....	R\$ 550,00	<b>ED. ABRAHAM LINCOLN</b> - R. Natal - 3 suítes, sala de estar/jantar, cozinha, 3 bwc, sacada com churras, área de serviço, 2 vagas de garagem.....	R\$ 900.000,00
<b>NEVA</b> - R. Marechal Floriano, 907 - 2 quartos, sala, coz, bwc, 1 vaga.....	R\$ 650,00	<b>ED MODIGLIANI</b> - R. Olavo Bilak - 3 suítes (1 com closet), sala de estar/jantar, cozinha, lavabo, área de serviço, 2 vagas de garagem.....	R\$ 870.000,00
<b>CENTRO</b> - R. Pernambuco - 2 quartos, sala, cozinha, bwc, 1 vaga.....	R\$ 750,00	<b>ED. LA FELICITA</b> - R. Mato Grosso - 1 suíte closet, 2 quartos sala de estar/jantar, cozinha, bwc com hidro, área de serviço, 2 vagas de garagem.....	R\$ 694.000,00
<b>ED. LIVERPOOL</b> - R. Mato Grosso - Suíte, 2 quartos, bwc, 1 vaga.....	R\$ 1.000,00	<b>ED. LIVERPOOL</b> - R. Mato Grosso - 1 suíte, 2 quartos sala de estar/jantar, cozinha, despensa, 2 bwc, área de serviço, 1 vaga de garagem.....	R\$ 480.000,00
<b>ED. JACARANDÁ</b> - R. Franc. Bartnik, 1103 - 2 quartos, 2 vagas.....	R\$ 1.000,00	<b>ED. H RIEGER</b> - R. Presidente Bernardes - 1 suíte, 2 quartos sala de estar/jantar, cozinha, bwc, área de serviço, 2 vagas de garagem.....	R\$ 448.798,66
<b>ED. JACARANDÁ</b> - R. Franc. Bartnik, 1103 - Suíte, 2 qar, 1 vaga.....	R\$1.200,00	<b>ED. SOLAR ANTONINA</b> - R. Antonina - 1 suíte, 2 quartos sala de estar, sala de jantar, cozinha, bwc, área de serviço, 2 vagas de garagem.....	R\$ 429.000,00
<b>ED. H RIEGER</b> - R. Pres. Bernardes - Suíte, 2 quartos, 2 garagem.....	R\$ 1.500,00	<b>ED. JACARANDA</b> - R. Francisco Bartnik - 1 suíte, 2 quartos, sala de estar/jantar, cozinha, bwc, área de serviço, 2 vagas de garagem.....	R\$ 360.000,00
<b>QUITINETE</b>		<b>RES. VITZ</b> - R. Francisco Bartnik - 3 quartos, sala de estar/jantar, cozinha, bwc, sacada grill, área de serviço, 1 vaga de garagem.....	R\$ 294.000,00
<b>UNIVERSITÁRIO</b> R. Filosofia - 1 quarto, sala, cozinha, bwc.....	R\$ 450,00	<b>COMERCIAL</b>	
<b>UNIVERSITÁRIO</b> R. Arquitetura - Suíte, quarto, sala, cozinha, bwc.....	R\$ 480,00	<b>CENTRO</b> Rua Alfonso Pena - 4 modelos de planta sendo 174m² e 232m² de área total com excelente localização.....	R\$ 570.000,00
<b>SALAS</b>		<b>TROPICAL</b> Rua Tropical - Área total 135 m², Área Interna 115m², de esquina com 2 vagas de garagem e excelente localização.....	R\$ 450.000,00
<b>CENTRO</b> - R. Santa Catarina, 715 - 2º andar, 50 m², 1 bwc.....	R\$ 500,00	<b>ÁREAS RURAIS</b>	
<b>GUARUJÁ</b> - R. Samambaia, 1416 esq. com R. Petúnia - 50m², bwc, com ótima localização de esquina.....	R\$ 550,00	<b>CHÁCARA</b> - Próximo a BR 277, com 23 alqueires sendo 11 mecanizados, excelente localização, boas condições topográficas.....	R\$ 2.500.000,00
<b>CENTRO</b> - ED. FELIPE ADURA R. Paraná, 2361-11º andar, localizada no centro, com excelente vista da cidade.....	R\$ 750,00	<b>CHÁCARA NA COLÔNIA</b> - 08 Alqueires, sendo 05 mecanizados e 1,6 de reserva, com casa, barracão.....	R\$ 1.500.000,00
<b>CATARATAS</b> - Posto Sabiá, no trevo cataratas, bwc, 25m².....	R\$ 1.000,00		
<b>CATARATAS</b> - Posto Sabiá, no trevo cataratas, bwc, 30m².....	R\$ 1.200,00		
<b>PARQUE SAO PAULO</b> - R. General Osório 117m², 1 bwc, mezanino.....	R\$ 1.700,00		
<b>UNIVERSITÁRIO</b> - Av. Carlos Gomes, 500 m², mezanino, depósito, 2 bwc, com ótima localização, próximo a unioste.....	R\$ 4.800,00		
<b>BOA VISTA DE APAR</b> - R. Cicero Barbosa Sobrinho, 636 - 800m², com excelente localização, bem no centro de Boa Vista da Aparecida.....	R\$ 5.000,00		
<b>CENTRO</b> - R. Rio de Janeiro, 200 m², 2 bwc, com ótima localização, 2 vagas de garagem.....	R\$ 5.200,00		
<b>BARRACÃO</b>			
<b>MARIA LUIZA</b> - R. Sandino Erasmo de Amorim, 1481 - Barracão 750m², 6 bwc, escritórios, próximo a Av. Carlos Gomes.....	R\$ 5.900,00		
<b>CENTRO</b> - Av. Brasil - barracão com 600m² possuindo escritório, com 120.000m² de mezanino, com vagas de garagem, e 4 bwc.....	R\$ 8.000,00		
<b>SÃO CRISTÓVÃO</b> - Av. Barão do Rio Branco - barracão com 700m² possuindo escritório, salão de festa, pátio com 1.200,00m².....	R\$ 12.000,00		
<b>BR 277</b> - Próximo ao Autódromo - barracão com 1.240m² possuindo mezanino, escritório, terreno com 3.875,00m².....	R\$ 14.500,00		

www.cadinimoveis.com.br



www.gersonparanhos.com.br CORRETOR DE IMÓVEIS

**APARTAMENTOS/CASAS/SOBRADOS:**

**APARTAMENTO RESIDENCIAL NATAL 98,00m², SUITE + 2 QUARTOS, SALA, COPA, COZINHA, LAVANDERIA E GARAGEM, ..... R\$ 270.000,00**

**APARTAMENTO REGIÃO DA CANCELLI: SEMIMOBILIADO, 3 QUARTOS, SALA, COZINHA, BANHEIRO E DUAS VAGAS DE GARAGEM, QUITADO ..... R\$ 230.000,00**

**CASA NO TROPICAL 175,00 M², LOTE 450,52 M², PROXIMO A IGREJA, SUITE + 2 QUARTOS, 2 SALAS, COPA, SALA, COZINHA, WC SOCIAL, ESPAÇO GURMET E GARAGEM P/ 2 CARROS ..... R\$ 782,500,00**

**CASA NO TROPICAL 125,00 M², LOTE 450,00 M², PROXIMO A BIG PÃO, SUITE + 2 QUARTOS E DEMAIS DEPENDÊNCIAS, ..... R\$ 550.000,00**

**CASA NO CANCELLI: ALV. 145 M², 2 QUARTOS, SALA, COZ. BANHEIRO, LAV., DEP. EMPREGADA, GARAGEM + EDÍCULA, LOTE 420,00 M², RUA ALSIR DA MOTTA, 316 ..... R\$ 380.000,00**

**CASAS NO ACLIMAÇÃO: ALV. 145,00 M², 3 QUARTOS, 2 SALAS, COPA, COZINHA, WC SOCIAL, LAV. E GARAGEM, LOTE 600,00 M², RUA OTELO CELESTINO DE CASTILHO, 621, ALUGADO POR R\$ 1.000,00 ..... R\$ 350.000,00**

**CASASNOACLIMAÇÃO:ALV.UMACOM,2SUÍTES+1QUARTO,SALA,COZINHA,WC SOCIAL, LAV. E GARAGEM P/ 2 CARROS OUTRA DE 2 QUARTOS, SALA, COZINHA E BANHEIRO, LOTE 360,00 M², RUA RECIFE, 395, ACEITA-SE APTO. DE MENOR VALOR R\$ 290.000,00**

**CASA NO ESMERALDA: ALV. 115,00 M², 2 QUARTOS, SALA, COZINHA, BANHEIRO E GARAGEM, LOTE COM 456,00 M², RUA GRANADA Nº 111, ..... R\$ 260.000,00**

**CASA NO COQUEIRAL: ALV. 2 QUARTOS, 2 SALAS, COZINHA E BANHEIRO, RUA GRAMADO, 727 COZ. BANHEIRO, LAV., GARAGEM, RUA GRAMADO, 727 PROX, ED. COQUEIRAL ---- R\$ 250.000,00**

**LOTES A VENDA:**

**ESQUINA NA FAG: 612,00 M² (17,50 X 35,00), RUA JOÃO CORREA COM ANÍBAL CURI, ESTUDA-SE TROCA POR SOBRADO ..... R\$ 430.000,00**

**VALE DO SOL (REGIÃO DO PARQUE VERDE), 399,00 M², 14,00 X 28,50, R\$ 310.000,00**

**ESQUINA PRÓXIMO A UNIOESTE: 525,00 M², RUA ALEIJADINHO COM RUA DO FEITOR ..... R\$ 295.000,00**

**CENTRO: MEIO LOTE COM 230,00 M², RUA SÃO LUIZ PROX. UNIPAR R\$ 230.000,00 LOTE NO VALE DO SOL: 355,00 M², RUA OTELO CELESTINO, 621 ..... R\$ 190.000,00**

**MIRANTE: 200,00 M², RUA ERVAL, ÓTIMA VISÃO PARA A CIDADE R\$ 75.000,00 + PARCELAS OU QUITADO ..... R\$ 150.000,00**

Rua Souza Naves, 4150 - abaixo do Itaú Fone **3225.2540 - 9972.3834 - 8403.0652**



**Administração e Vendas**

CRECI 1696-J

**IMÓVEIS PARA LOCAÇÃO**

**APARTAMENTOS:**

**APTOS (novos)** - Suíte com closet, dois quartos, sala (2 ambientes), banheiro social, cozinha semi mobiliada, lavanderia, espaço gourmet, banheiro, e 2 vagas de garagem. Rua Vicente Machado, Centro, Ed Feistler Riboldi.... **R\$ 1.500,00 + cond.**

**APTO** - Suíte, dois quartos, sala (2 ambientes), banheiro social, cozinha, lavanderia, 2 vagas de garagem terraço com churrasqueira. Avenida Barão do Rio Branco, Ed. Wilhelms, Centro. .... **R\$ 1.300,00** não possui cond.

**APTO** - Suíte, dois quartos, sala (2 ambientes, possui adega), banheiro social, cozinha semi mobiliada, lavanderia e 2 vagas de garagem. Rua Sete de Setembro, Centro, Ed Mariana IV..... **R\$ 1.100,00 + cond.**

**APTO** - Suíte, 2 qtos, sala/ copa c/ sacada com churrasq, coz, lav,(POSSUI ELEVADOR E SALÃO DE FESTAS) e uma vaga de garagem. Rua Manaus, Country, Resd. Veronica..... **R\$ 900,00** não possui cond.

**APTO semi-mobiliado**- Suíte, 2 quartos, sala com sacada, coz, banheiro, área de ser 2 gar, Centro, Ed. Alamanda..... **R\$ 900,00 + cond**

**APTO - Sobreloja** - Suíte, 2 quartos, sala com sacada, cozinha, banheiro, área de ser 1 vaga de garagem, Coqueiral..... **R\$ 900,00 não possui cond.**

**APTO** - 1 Suíte, sala, cozinha, 1 vaga de garagem. Rua Recife, Centro..... **R\$ 450,00 não possui cond.**

**APTO** - 2 qts, bwc, sala, coz, lav e gar. Av. Torres, Ed. Torres, em frente a FAG..... **R\$ 550,00 + cond.**

**APTO** - 1 qts, bwc, sala, coz, lav e gar. Rua João Padilha, FAG, Ed. Vogt..... **R\$ 450,00 não possui cond.**

**APTO** - 1 qts, bwc, sala, coz, lav e gar. Av. Torres, Ed. Torres, em frente a FAG..... **R\$ 450,00 + cond.**

**CASAS:**

**CASA MISTA (fundos)**- 2 quartos, sala, cozinha, bwc e sobra de terreno. Rua Antonina, Prox. Gastroclínica, centro..... **R\$ 500,00**

**CASA MISTA (frente)**- 1 quartos, sala, cozinha, bwc e vaga para estacionamento Rua Pio XII, centro, ao lado do Yuu..... **R\$ 550,00**

**CASA MISTA**- 3 quartos, sala, cozinha, bwc, área de serviço e garagem. Rua Osvaldo Cruz esq. Presd. Kennedy, centro..... **R\$ 600,00**

**CASA MISTA**- 3 quartos, sala, cozinha, bwc, área de serviço e garagem. Rua José Bonifácio, São Cristóvão prox ao Allmayer..... **R\$ 650,00**

**CASA ALVENARIA**- 2 quartos, sala, cozinha, bwc, área de serviço. Rua Vereador José de Oliveira, Conj. Bela Vista..... **R\$ 500,00**

**SOBRADO COND FECHADO** - Suíte, 2 qtos, sl, copa, coz, bwc, lav e 2 vagas de gar. Rua Academia, Jd. Universitário..... **R\$ 1.000,00**

**CASA ALVENARIA**- 2 quartos, sala, cozinha, bwc, área de serviço e garagem. Rua Londrina, Country..... **R\$ 950,00**

**CASA ALVENARIA** - Suíte, 2 qtos, 2 sl, coz, bwc, lav, despensa, 2 gar cobertas e 2 descobertas, Rua Presidente Bernardes, Centro. (Opção de locação para uso comercial)..... **R\$ 2.000,00**

**SALA:**

**SALA COMERCIAL TERREA ESQUINA:** Aprox 60 m², Coqueiral, Rua Pe Ricardo c/ Rua João Lili Cirico..... **R\$ 600,00**

**BARRACÃO ESQUINA:** Aprox 180 m², Terreno com área de 888m, centro, Rua Parana esquina com Rua 13 de Maio Coqueiral, em frente a Pneumar..... **R\$ 3.000,00**

**SALA COM TERREA E BARRACÃO:** Marginal Br-277, Universitário, Sl 150 m e barracão 600m, terreno de 1000m..... **R\$ 8.000,00**

**PREDIO COMERCIAL:** Rua Paraná, com aprox. 1570 m², divididos em loja, sobreloja e mais um pvtv..... **R\$ 8.500,00**

**IMÓVEIS PARA VENDA**

**ÁREA RURAL**- 4 alq mecanizados, Frente para BR 486, em Espigão Azul..... **R\$ 2.200.000,00**

**ÁREA RURAL**- 20 alq (16 alq mecanizados e 4 alque pastagem), em Sede Jangada..... **R\$ 1.200.000,00**

**ÁREA RURAL- FRENTE PARA BR** 467 20.000 m², com 67 m de largura de frente para a BR, na vila de Sede Alvorada..... **R\$ 1.100.000,00**

**ÁREA URBANA**- 2050 m² na BR 467 prox ao trevo cataratas, com 1 barracão de 300 m² e casa de 150 m²..... **R\$ 1.200.000,00**

**ÁREA RURAL**- 10 alq. past, frente para BR, c/trevo de acesso, em Santa Maria prox. policia Rod..... **R\$ 700.000,00 (rec imóveis)**

**CONJUNTO DE IMOVEIS**- 4 Sobrados, 1 Apto e 2 Sls Com, R. João Lili Cirico esq Padre Ricardo, Coqueiral. **R\$ 1.800.000,00**

**SOBRADO** - com aprox.. 296 m2 e lote com aprox.. 327 m2, excelente acabamento, Country..... **R\$ 750.000,00**

**SOBRADO** - com aprox. 170 m2 excelente acabamento, c/ sobra de terreno nos fundos e 4 vg de gar. Jd. Nova York..... **R\$ 650.000,00**

**SOBRADO** - com aprox.. 120 m2 Suíte máster, 2 quartos, bwc social, sala de estar e jantar, coz, lavabo e garagem..... **R\$ 480.000,00**

**CASA ALVENARIA ESQUINA**- 120 m², lote 701m2, R Serra do Puruna, Morumbi..... **R\$ 220.000,00**

**APTO** - Suíte, 2 qtos, sala, coz, bwc, lav, 2 vg gar. Rua Paraná, Ed. Itapuá..... (aceita camionete no negócio) **R\$ 280.000,00**

**APTO** - 3 qtos, sala, coz, bwc, lav, gar. Rua Manoel Ribas, Centro..... **R\$ 270.000,00**

**APTO** - Suíte com closet, 2 qtos, sala 2 amb, coz, bwc, lav, sacada com churrasqueira, gar. Rua Carlos de Carvalho, Centro..... **R\$ 380.000,00**

**APTO** Res Pinheiros, Country, 2 qtos, sl, coz, banheiro, lav..... **R\$ 170.000,00**

**PREDIO RESIDENCIAL CENTRAL:** Aprox. 1.070m2 de área construída e terreno de aprox.. 700m2, sendo 10 unid resid todas locadas, situado na Rua Recife, região central..... **R\$ 550.000,00**

**TERRENO**- Rua Masueto Franklinio Zanuzzo, Lot. Nova Veneza, 360 m² (12x30)..... **R\$ 135.000,00**

**FONE/FAX (45) 3225-2595**  
**Av. Brasil, 5904, 1º Andar, sala 11 - Centro - Cascavel/PR**



Rua Souza Naves, 3983, 5º andar - Ed. Lince

Telefone: (45) 3225-3399 - 9972-3399

**IMÓVEIS A VENDA:**

**APTO 160² SUITE 2 QUARTOS , 2 vagas de garagem Rua Manoel Ribas ..... R\$450.000,00**

**APTO Semi mobiliado. Rua Minas Gerais ..... R\$550.000,00**

**TERRENOS:**

**1 QUADRA NA AV BRASIL 5.005,00M² COM 3283,00m² área construída ..... Financia em até 60 pagamentos**

**TERRENOS NO CONDOMÍNIO BRISA DO LAGO 600,00M²: VALOR SOB CONSULTA**

**TERRENO NA AVENIDA FAG: VALOR SOB CONSULTA**

**Terreno no Jardim Estrela ..... R\$ 150.000,00**

**Rua Teodora Sampaio - Pq São Paulo ..... R\$ 350.000,00**

**PRÉDIO COMERCIAL - LANÇAMENTOS**

**Salas terrea c 270m2 com 2 wc e 2 copas**

**Segundo pavimento 270,00m2 com 2 wc e 2 copas**

**Terceiro pavimento sala com 127m2 e terraco com 150m2 com 2 wc e copa.**

**Predio com elevador.**



**Localização Rua Vicente Machado 897 - proximo ao mercado Beal e restaurante Quinta de Oliva**

# IMOBILIÁRIA DESTRO

F: 45.3038.6464 / 9972.0213 / 9972.0172

Endereço: Rua Paraná, 1803

e-mail: [destro.imobiliaria@gmail.com](mailto:destro.imobiliaria@gmail.com)

[www.imobiliariadestro.com.br](http://www.imobiliariadestro.com.br)

Representante autorizado:

**RODOBENS**  
CONSÓRCIO

## DESTAQUE DA SEMANA

LOTE DE ESQUINA 10x25 250 m<sup>2</sup> Região Norte - Florais do Paraná ..... R\$ 115.000,00  
 LOTE REGIÃO NORTE com 10x25 250 m<sup>2</sup> Rua Expresso do Norte - Florais do Paraná ..... R\$ 110.000,00  
 SALA COMERCIAL UNIQUE OFFICE Rua Minas Gerais sala com acabamento- sala 9º andar por ..... R\$ 450.000,00  
 MEIO LOTE TROPICAL - Rua Bavinia com projeto para sobrado aprovado com 222,81 metros quadrados ..... R\$ 199.000,00  
 LOTE com 706,25 m<sup>2</sup> ACLIMAÇÃO próximo mercado Sereia, com duas casas madeira e um depósito de alvenaria ..... R\$ 450.000,00  
 Promoção - PACAEMBU - ED. GRAND CLUB - 1 suite 2 quartos, sala estar, jantar, cozinha, lavand. Sac chur. 2 vagas, piscina, play ground, quadra, de R\$ 363.000,00 por R\$ 330.000,00 .  
 MEIO LOTE NA NEVA- Rua Marechal Rondon, 594- com 180m<sup>2</sup>(6x30) meio terreno ..... R\$150.000,00.  
 02 LOTES JUNTOS JARDIM TROPICAL n°s 02 e 17 com 1.045,65 m<sup>2</sup> no Rua dos Tropicais ..... R\$ 600.000,00  
 APTO ED. NUREMBERG - Promoção - R. Manaus c/ 98 m<sup>2</sup> 2 quartos, sala estar/Jantar, coz., lav. 1 vaga ..... De R\$ 175.000,00 por R\$ 165.000,00.  
 APTO NO COUNTRY ED. FLOR DE LÓTUS - Rua Voluntários da Pátria, próximo à Igreja São João Batista 2º andar, 180 m<sup>2</sup> total 1 suite e 2 quartos, sala estar jantar, cozinha lavanderia, sac c/ churrasq, condomínio baixo, piscina, 2 vagas ..... De R\$ 550.000,00 por R\$ 440.000,00  
 APARTAMENTO EDIFÍCIO SPLENDORE - 154,48 m<sup>2</sup> Rua Pedro Ivo em frente à Igreja São João Batista, Country, com 1 suite, 2 quartos, sala estar, jantar, cozinha, lavanderia, 02 vagas garagem, de R\$ 585.000,00 por R\$ 495.000,00. Entrada parcelada e restante financiamento.  
 SOBRADO PARQUE SÃO PAULO - Cond. Villagio - Rua Quintino Bocaiuva -Excelente acabamento (110m<sup>2</sup> privativos) - Condomínio Fechado - "01 suite, 01 quarto com closet, 01 quarto, sala estar, sala jantar, lavabo, cozinha, lavanderia, chur., 02 vagas .....R\$ 330.000,00.  
 APTO MOBILIADO .ED. RIO DA PRATA.Rua Uruguai,423-2º andar-88,97m<sup>2</sup>. 3 quartos, bwc, sala estar /jantar, coz., área serv. 1 vaga. R\$248.000,00  
 APARTAMENTO ED VITA REALE- Rua Antonina- ao lado Restaur. Vovó 1 suite 2 quartos, sac. c/ churr., coz. Lav. 1 ou 2 vagas, 140 m<sup>2</sup> A partir de .....R\$ 375.000,00.



a partir de .....R\$ 239.800,00.  
 EDIFÍCIO SALVADOR DALÍ - COUNTRY 120 m<sup>2</sup>, 1 suite e 2 quartos, sala estar, jantar, cozinha e lavanderia, sac.chur, elevador e 1 vaga. A partir de .....R\$ 264.900,00.  
 NEVA - Ed. CURITIBA - com 1 suite e 1 quarto sala estar jantar, coz.,sac c/ churr. 1 vaga .....a partir de .....R\$ 280.896,00  
 ED. ANA LUCIA - CENTRO - com 2 quartos, bwc social, sala estar e jantar, lav. Sac churras e 1 vaga 76 m<sup>2</sup> útil e 114 m<sup>2</sup> total R\$ 289.801,80  
 CENTRO -APARTAMENTO ALEXANDRIA- 106 m<sup>2</sup> total 69,48 m<sup>2</sup> priv. 1 suite, 1 qu, sala estar/jantar sac churras, 1 vaga a partir R\$ 314.117,57.  
 CENTRO - ED. VALPARAÍSO Rua Pernambuco - Aptos. 1 suite e 1 quarto com 1 vaga 65,40 m<sup>2</sup> de área útil .....R\$ 340.000,00  
 CARAVELE - APTO ED. ESTRELÍCIA - próximo Beal Novo - c/ 1 suite 1 quarto 1 vaga, sac churrasq área de laser, a partir de R\$ 386.306,92  
 APARTAMENTO- RES AFFINITY - BAIRRO MARIA LUIZA área de lazer e Hall de entrada entregue decorada, varanda gourmet, alto padrão c/ valores acessíveis a partir de R\$ 383.928,00 com 1 vaga de garagem e R\$ 451.656,00 com 2 vagas.  
 NEVA - Ed. CURITIBA - com 1 suite e 2 quartos sala estar jantar, coz.,sac c/ churr. 2 vagas .....a partir de .....R\$ 385.553,30  
 CENTRO - ED. VALPARAÍSO Rua Pernambuco - Aptos. 1 suite e 2 quartos com 1 vaga 95,18 m<sup>2</sup> de área útil .....R\$ 425.000,00  
 COUNTRY - ED SOLAR ANTONINA Rua Antonina próx Igreja São João Batista - 1 suite 2 quartos, estar/jantar coz., lav. 2 vagas.a partir de .....R\$ 452.984,65  
 APTO ED MONTERREY - Rua Mal Floria 3 quartos sala de estar jantar cozinha, lavanderia, sacada churrasq. 2 vagas .....R\$ 400.147,23.  
 APTO AUGUSTUS - região do Lago com 1 suite 2 quartos 2 vagas, sac churras. Cozi. Lavand. 177 m<sup>2</sup> tota 113 m<sup>2</sup> área útil ...R\$ 484.449,00  
 APTO ED. VILLAGIO REALE "em construção" Rua São Luiz - com 168 m<sup>2</sup> com 1 suíte, 2 quartos,estar,jantar, coz, lav, 2 vagas,piscina, salão festas, sala jogos, espaço gourmet, mini quadra , espaço gourmet a partir de .....R\$ 485.846,19  
 CENTRO - ED VILA REAL Rua Mal Florianio- entre Paraná e Pernambuco - 160 área útil 171 área total c/ 1 suite 2 quartos, estar jantar, cozinha lavanderia, bwc social sacada c/ churrasq. Cozinha. A partir de R\$ 490.000,00 com 1 vaga e de R\$ 520.000,00 com 2 vagas.  
 CENTRO - ED. TULIPA - R. Paraná- 165m<sup>2</sup>9º andar -1 s., 2 q., sala de estar/jantar, coz., lav, sac. c/ churrasq. 2 vagas .....R\$ 502.727,40  
 CARAVELE - APTO ED. ESTRELÍCIA - Caravelle, próx.Beal Novo - c/ 1 suite 2 quartos 2 vagas, sac chur. área de laser, a partir de .....R\$ 530.924,66  
 COUNTRY -APTO. ED. LA FELICITA - C/222,14 m<sup>2</sup> com 1 suite 2 quar, estar, jantar, coz, lav, 2 vagas, áreas de lazer a partir de R\$ 680,688,62  
 CENTRO - ED. BELLE MAISON - R. Mato Grosso - 8º andar - "01 s. c/ hidro e closet, 01 s. simples, 02 q., sala de estar, sala de jantar sacada c/ chur. fechada com vidros, lavabo, sala de tv, cozinha, lav., e 02 vagas. .... R\$ 765.000,00.  
 CENTRO - ED. AZZURRO -7º andar semi mobiliado, 269,53 área total 1 suite, 2 quartos sala estar,jantar, esp. Gourmet com churrasq, cozi, lav. 2 vagas .....R\$ 850.000,00  
 TOLEDO -ED. ALIANÇA -com 191,30m de área útil, 1 suite, 2 demi suites, 1 quarto, 2 vagas, estar, jantar,cozi. Lavand., no Centro de Toledo a partir de .....R\$ 900.000,00, Aceita 50% em permuta por imóveis em Cascavel.

## CASAS

CASA JD. NOVA ITALIA - terreno com 600 m<sup>2</sup> 15x40 casa com 130 m<sup>2</sup> com 1 suite 1 quarto, sala estar/jantar, coz, lav, 2 vagas edic. c/ churr ..... R\$ 295.000,00  
 PARQUE SÃO PAULO - R. Joaquim Távora - Terreno 402 m<sup>2</sup> - Casa 110 m<sup>2</sup> - 01 suite, 02 quartos, sala de estar, cozi., lav., bwc, gar., sobra de terreno .....R\$ 350.000,00.  
 PARQUE SÃO PAULO - Rua Cuiabá - "Terreno 537 m<sup>2</sup> - Casa 160 m<sup>2</sup> - 01 suite, 02 quartos, bwc, sala de estar, sala de jantar, cozinha, lavanderia, escritório/quarto, 04 vagas de garagem, sobra de terreno" .....R\$ 420.000,00.

## CASAS - Minha casa Minha vida

CASA RESIDENCIAL VILA GRAMADO - Rua Paranaguá - 52 m<sup>2</sup>, 03 qtos., sala e coz. conjugadas, bwc e 01 vaga ..... R\$ 150.000,00.

## TERRENOS

TERRENO CENTRO- RUA ANTONINA PRÓX. HOSP. DOS OLHOS com 560 m<sup>2</sup> 14x40 com casa de madeira .....R\$ 800.000,00  
 TERRENO RUA MATO GROSSO PRÓXIMO PIZZARIA PIRATAS com 500 metros .....20x25 .....R\$ 850.000,00  
 TERRENO NA BR 277 com 12.818 m<sup>2</sup> próximo a Churrascaria Portal, com 110 metros de frente para Marginal com casa e barracão pré moldado .....R\$ 2.950.000,00  
 12 TERRENOS JUNTOS PIONEIROS CATARINENSE - Imóvel Comercial estrutura de Motel, e Casa Residencial - Área total de 7.008 mts .....R\$ 6.835.000,00  
 Linda QUADRA TROPICAL 6.188 m<sup>2</sup> próximo à UNIPAR .....R\$ 8.500.000,00.

## APARTAMENTOS

CANCELLI - APARTAMENTO GARDEN CLUB - 1 su. 2 qu., sala estar, jan. cozi., lav, 1 vaga. Pisc.Play Gro, Quadras, Quiosques, Acad., a partir CANCELLI - APARTAMENTO GARDEN CLUB - 1 su. 2 qu., sala estar, jan. cozi., lav, 1 vaga. Pisc.Play Gro, Quadras, Quiosques, Acad.,

## SOBRADOS

SOBRADO NA NEVA - - Rua M. Rondon-1 suite, 2q, sala de estar/jantar,coz., a/serv., churrasq. 4 vagas, sobra terreno. ....R\$ 780.000,00 .  
 SOBRADO NEREU RAMOS, próx. SHOPPING JL - com 176 m<sup>2</sup> 1 suite, 2 quartos, sala estar, jantar e de TV, edicul c/churras, 2 vagas, lavabo, lavand .....R\$ 550.000,00.  
 IDEAL PARA CLÍNICAS - SOBRADO NO CENTRO - Próximo à GASTROCLÍNICA -Rua Antonio Alves Massaneiro - Terreno 870m<sup>2</sup> - imóvel com 357m<sup>2</sup> - "suite, 03 quartos, sala estar, jantar, cozinha, lavanderia, dependência de empregada com bwc, edícula com churrasqueira, piscina" ..... R\$ 1.490.000,00

## FAZENDAS E CHÁCARAS

GUARANIAÇU - Linha Bornann- 10,5 alqueires, planta 8 alqueires, 8 açudes. ....R\$ 880.000,00  
 GUARANIAÇU - Zona Rural- 37,5 alqueires, Planta 22 alqueires.pode ampliar para 25 reflorestamento de Eucalipto, reserva 7,5 alqueires .....R\$ 3.400.00000

## COMERCIAL

PARA INVESTIDOR - PRÉDIO COMERCIAL AO LADO DA CATEDRAL E HOTEL COPAS VERDES - com 898, 18 m<sup>2</sup> de área construída, c/ 3 PAVIMENTOS - 15 KITINETES ALUGADAS e 02 salas comerciais térreas ..... R\$ 2.100.000,00. ACEITA NEGOCIAÇÃO.  
 SALA COMERCIAL TÉRREA - Av Toledo 1144 Próx Posto São Gabriel com 30 m<sup>2</sup> .....R\$ 125.000,00

# DK IMOBILIÁRIA

DESDE 1989

J-3224

"Confie para nós a administração e venda de seu imóvel"

## APARTAMENTOS PARA VENDAS

### PROMOÇÃO DE SETEMBRO

ED. LIVERPOOL RUA ANTONIO ALVES MASSANEIRO. 334, AP. 1501 15º ANDAR - 01 SUÍTE MASTER COM CLOSET, 02 QUARTOS COM ARMÁRIOS, BWC SOCIAL, LAVABO, SALA DE ESTAR, SALA DE JANTAR COM CHURRASQUEIRA, COZINHA COM ARMÁRIOS, ÁREA DE SERVIÇO COM ARMÁRIOS, DEP. DE EMPREGADA COM BWC, SACADA, 02 VAGAS DE GARAGEM.

**DE R\$ 750.000,00 POR R\$ 650.000,00.**

RES. BOUGANVILLEA, AP. 802 8º ANDAR BLOCO A: RUA SIQUEIRA CAMPOS, 804 SÃO CRISTÓVÃO - 01 SUÍTE, 02 QUARTOS, BWC SOCIAL, SALA EM 02 AMBIENTES, COZINHA, ÁREA DE SERVIÇO, 01 VAGA DE GARAGEM .....VALOR R\$ 220.000,00

### TERRENOS PARA VENDA

TERRENO BR 467, LOTEAMENTO JARDIM ALVORADA MEDINDO 1525,00 M2 .....VALOR R\$ 750.000,00  
 TERRENO RUA JOÃO KULOSKI, LOTEAMENTO FAG MEDINDO 525,00 M2. ....VALOR R\$ 280.000,00  
 TERRENO RUA AMARILDO PASSOS, LOTEAMENTO FAG MEDINDO 600,00 M2 .....VALOR R\$ 320.000,00  
 TERRENO RUA SETE DE SETEMBRO, MEIA QUADRA ABAIXO DA RUA CURITIBA, CENTRO 444,00M<sup>2</sup> ..... VALOR R\$ 450.000,00  
 TERRENO RUA SETE DE SETEMBRO, MEIA QUADRA ABAIXO DA RUA PRESIDENTE KENNEDY, CENTRO 420,00M<sup>2</sup> ..... VALOR R\$ 550.000,00

### CASAS PARA VENDA

CASA: RUA NEREU RAMOS, 2522 - CLAUDETE - 02 SUÍTES, 02 QUARTOS, 02 BWC' S, COZINHA COM ARMÁRIOS, ÁREA DE SERVIÇOS, 03 VAGSA DE GARAGENS ..... VALOR R\$ 700.000,00

## LOCAÇÃO

### LOCAÇÃO KITINETES:

KITINETE: RUA OSVALDO CRUZ, 2078 KIT 03 TÉRREA CENTRO - 01 QUARTO, SALA/COZINHA, BWC, LOCAL PARA ESTACIONAMENTO .....VALOR R\$ 500,00  
 KITINETE: RUA OSVALDO CRUZ, 2078 KIT 02 TÉRREA CENTRO - 01 QUARTO, SALA/COZINHA, BWC, LOCAL PARA ESTACIONAMENTO .....VALOR R\$ 500,00

### LOCAÇÃO APARTAMENTOS:

ED. LIVERPOOL RUA ANTONIO ALVES MASSANEIRO. 334, AP. 1501 15º ANDAR - 01 SUÍTE MASTER COM CLOSET, 02 QUARTOS COM ARMÁRIOS, BWC SOCIAL, LAVABO, SALA DE ESTAR, SALA DE JANTAR COM CHURRASQUEIRA, COZINHA COM ARMÁRIOS, ÁREA DE SERVIÇO COM ARMÁRIOS, DEP. DE EMPREGADA COM BWC, SACADA, 02 VAGAS DE GARAGEM .....VALOR R\$ 1.400,00  
 RES. BOUGANVILLEA, AP. 902 9º ANDAR BLOCO A: RUA SIQUEIRA CAMPOS, 804 SÃO CRISTÓVÃO - 01 SUÍTE, 02 QUARTOS, BWC SOCIAL, SALA EM 02 AMBIENTES, COZINHA, ÁREA DE SERVIÇO, 01 VAGA DE GARAGEM .....VALOR R\$ 600,00  
 ED. SANTOS DUMONT 10º ANDAR: RUA MATO GROSSO, Nº 2488 - 01 SUITE, 02 QUARTOS, SALA 02 AMBIENTES, SACADA, COZINHA, ÁREA DE SERVIÇO, BWC SOCIAL, 01 VAGA DE GARAGEM .....VALOR R\$ 1.000,00

### SOBRADO E CASA PARA LOCAÇÃO:

SOBRADO. RUA CARLOS CHAGAS, 1317 SÃO CRISTÓVÃO - 01 SUÍTE COM SACADA, 02 QUARTOS, BWC SOCIAL, LAVABO, SALA 02 AMIBENTES, COZINHA, ÁREA DE SERVIÇO, 02 VAGAS DE GARAGEM, EDICULA COM CHURRASQUEIRA, BWC, ESCRITORIO .....VALOR R\$ 1500,00  
 CASA MISTA. RUA SETE DE SETEMBRO, 3455 CENTRO - 03 QUARTOS, BWC SOCIAL, SALA, COZINHA, ÁREA DE SERVIÇO, 02 VAGAS DE GARAGENS .....VALOR R\$ 800,00  
 CASA MADEIRA. RUA CARLOS DE CARVALHO, 2357 PARQUE SÃO PAULO - 03 QUARTOS, BWC SOCIAL, SALA, COZINHA, ÁREA DE SERVIÇO, 01 VAGA DE GARAGEM .....VALOR R\$ 650,00

### SALAS COMERCIAIS PARA LOCAÇÃO

SALA COMERCIAL AV. BARÃO DO CERRO AZUL, 858 .....VALOR R\$ 1.500,00  
 SALA COMERCIAL RUA DUQUE DE CAXIAS, 660 ED. VERONA .....VALOR R\$ 2.700,00  
 SALA COMERCIAL AV. BRASIL, 6459 CENTRO EXECUTIVO PARANÁ, SL 73 .....VALOR R\$ 500,00  
 SALA COMERCIAL AV. BRASIL, 6459 CENTRO EXECUTIVO PARANÁ, SL 54 .....VALOR R\$ 500,00  
 PRÉDIO COMERCIAL COM 400 M2 RUA: CARLOS GOMES ESQUINA COM A RUA RIO DE JANEIRO .....VALOR R\$ 4.500,00

### TERRENO PARA LOCAÇÃO

TERRENO AV. BRASIL, PROXIMO A RUA JK ..... VALOR R\$ 3.500,00

**Rua RECIFE, 659 - CENTRO - CASCAVEL/PR**

Fone: (45). 3224.2825 - [www.imobiliariadk.com.br](http://www.imobiliariadk.com.br)



**PRONTO PARA MORAR**



RESIDENCIAL  
**ROSENGARTEN**  
RUA 1º DE MAIO, 195 | NEVA

2 DORMS.  
90M2

3 DORMS.  
120M2

VISITE  
APARTAMENTO  
DECORADO

2 E 3  
DORMITÓRIOS  
COM 1 OU 2 VAGAS  
DE GARAGEM



Central de Vendas:  
**(45) 3038.1515**  
**(45) 9112.1515**  
vendas@krum.com.br  
www.krum.com.br

CRECI 3149-J

# v. moretti

## Assessoria Imobiliária

Av. Brasil, 7515 - Ed. Moretti - TEL. (45) 3322-1515 [www.vmoretti.com.br](http://www.vmoretti.com.br) / e-mail: [vmoretti@vmoretti.com.br](mailto:vmoretti@vmoretti.com.br)

VENDA - TERRENOS	
TERRENO: FAG - Rua João Padilha, nº284, c/ (14x40) 560m²	R\$300.000,00
TERRENO: Condomínio Residencial Treviso	Consulte-nos.
TERRENO: Loteamento Verona - Rua José Carlos Muffato, com (12x30) 360m²	R\$190.000,00
TERRENO: FLORESTA - Rua Uirapuru, com 300m², sobre o mesmo edificado uma casa com 01 suite, 01 quarto, sala, cozinha, banheiro, área de serviço, 01 vaga de garagem com aprox. 67,35 m²	R\$150.000,00
TERRENO: BOA VISTA DA APARECIDA - Condomínio Doce Vida com 1848,19m²	R\$150.000,00
TERRENO: LOTEAMENTO FLORIS DO PARANÁ - Avenida Expresso Nordeste esquina com a Rua Panamá, com (10,24x25) 256m²	R\$125.000,00
MEIO TERRENO - LOTEAMENTO BELMONTE - Rua Miguel Moreira de Carvalho, com (5x25) 125m²	R\$78.000,00
VENDA - BARRACÃO	
BARRACÃO: Alto Alegre - Rua Silvino Casagrande, com 320m², mais escritório com 20m², lote 14x40(560m²)	R\$550.000,00
VENDA - APARTAMENTOS	
APTO: Ed. Julia II - Rua Souza Naves, nº4241, 03 suites, 01 suite master, sala de TV, lavabo, sala gourmet, cozinha, área de serviço, 03 vagas de garagem	R\$1.250.000,00
APTO: Itapema - SC, com área de aprox. 172,71m², 02 suites, 02 demi-suites, lavabo, living, coz., área de serviço, sacada com churrasqueira e área de Split, vaga de garagem	R\$1.100.000,00
APTO DUPLEX: Ed. Salgado Filho - Rua Salgado Filho, com 01 suite, 02 quartos, sala e cozinha conjugada, área de serviço, terraço privativo com ofurô, salão de festa, 02 vagas de garagem	R\$700.000,00
APTO: Residencial Vivace - Rua Salgado Filho, com 01 suite master, 02 suites, sala, sacada com churrasqueira, cozinha, área de serviço, 02 vagas de garagem	R\$637.500,00
APTO: Centro - Rua Salgado Filho, 01 suite, 02 quartos, cozinha com armários planejados, área de serviço com armários, sala de estar, sala de jantar, sacada e 02 vagas de garagem	R\$530.000,00
APTO: Ed. Casablanca - Rua Mato Grosso, Centro, 01 suite, 02 quartos, sala, cozinha com armários, banheiro social, dependência de empregada, área de serviço, 02 vagas de garagem	R\$480.000,00
APTO: Ed. L' Essence - Rua Manoel Ribas, Centro, 01 suite com sacada, 02 quartos, sala 02 ambientes, sacada com churrasqueira, cozinha, área de serviço, 02 vagas de garagem	R\$430.500,00
APTO: Ed. Salgado Filho - Rua Salgado Filho, com 01 suite, 02 quartos, sala e cozinha conjugada, sacada com churrasqueira, área de serviço, 02 vagas de garagem	R\$430.000,00
APTO: Ed. Monte Real - Rua Castro Alves, nº2215, com aprox. 178m², 01 suite com armários planejados, 02 quartos, sala 02 ambientes, cozinha com móveis planejados, banheiro social, área de serviço, escritório com armários, sacada fechada com blindex e móveis, 01 vaga de garagem	R\$425.000,00
APTO: Ed. Manoel Ribas I - Centro, Rua Manoel Ribas, 01 suite com sacada, 02 demi suite, lavabo, sala 02 ambientes, sacada com churrasqueira, cozinha, área de serviço, 01 vaga de garagem	R\$405.250,00
APTO: Ed. Rio Branco - Centro, Rua Rio Grande do Sul nº769, 11º Andar, com piscina no condomínio, elevador, 01 suite e 01 quarto, 01 quarto escritório, demais dependências	R\$400.000,00
APTO: Ed. FLY TOP LIFE EM LONDRINA - PR, Rua Alexander Gaham Bell, 01 Suite, 01 quarto, sala 02 ambientes, banheiro social, cozinha, área de serviço, sacada com churrasqueira, 01 vaga de garagem	R\$273.000,00
APTO: Residencial Arauco - Centro, Rua Manoel Ribas, 01 suite, 01 quarto, sala, cozinha, área de serviço, 02 vagas de garagem	R\$245.800,59
APTO: Ed. Saint Louis - Centro, Rua Salgado Filho, nº2716, 02 quartos com móveis planejados, sala 02 ambientes, cozinha com móveis planejados, banheiro, área de serviço, 01 vaga de garagem	R\$210.000,00
APTO: Res. Palmeiras - Parque Verde, Rua Cipreste, nº237, 02 quartos, sala, cozinha, banheiro, área de serviço, 01 vaga de garagem	R\$125.000,00
VENDA - CASA E SOBRADO	
CASA: Tropical - 01 suite, 02 quartos, sala 02 ambientes, cozinha com móveis planejados, banheiro social, edícula com área de serviço, escritório e 01 banheiro, piscina, 02 vagas de garagem	Consulte-nos.
CASA: Neva - Rua Salgado Filho, 01 suite, 02 quartos, 03 salas, coz., banheiro, área de serviço, edícula, 03 vagas de garagem	R\$500.000,00
CASA NOVA: Bela Vista - Rua Verde, com 03 quartos, sala, cozinha, banheiro, área de serviço, 01 vaga de garagem	R\$210.000,00
CASA: BRAZMADEIRA - Rua Rio das Ondas, nº623, com 01 suite, 02 quartos, sala, cozinha, banheiro, área de serviço, 02 vagas de garagem	Consulte-nos.
CASA: BELA VISTA - Rua Altemar Dutra, nº247, com 02 quartos, sala, cozinha, banheiro, área de serviço, 02 vagas de garagem descoberta, mais 02 peças com banheiro nos fundos	R\$150.000,00
CASA: Res. Pantanal, com 02 quartos, sala, cozinha, banheiro, 02 vagas de garagem	R\$130.000,00
SOBRADO: MARIALUIZA, 03 suites sendo 01 suite master, 01 quarto, sala de estar e jantar com lareira, escritório, banheiro social, cozinha com móveis, área de serviço, dependência de empregada, despensa, espaço com churrasqueira, 02 vagas de garagem	R\$1.600.000,00
LOCAÇÃO - APARTAMENTOS e QUINTINETS	
APTO NOVO: Ed. Josephina - Centro, Rua Siqueira Campos, nº895, com 01 suite, 02 quartos, sala 02 ambientes, sacada com churrasqueira, área de serviço, 02 vagas de garagem	R\$1.400,00
APTO: Ed. Amadeu - Centro, Rua Carlos de Carvalho, nº4394, 01 suite com armário e sacada, 02 quartos sendo 01 com armário, sala 02 ambientes, sacada, cozinha com armários, banheiro social, área de serviço, 02 vagas de garagem	R\$1.200,00
APTO: Ed. Monte Real - Rua Castro Alves, nº2215, 01 suite com armários planejados, 02 quartos, sala 02 ambientes, cozinha com móveis planejados, banheiro social, área de serviço, escritório com armários, sacada fechada com blindex e móveis, 01 vaga de garagem	R\$1.200,00
APTO: Ed. Dom Rafael - Centro, Rua Marechal Floriano, nº2877, 01 suite, 02 quartos, sala 02 ambientes, sacada, banheiro, área de serviço, dependência de empregada, 02 vagas de garagem	R\$1.100,00
APTO: Ed. Dona Guilhermina - Centro, Rua Erechim, nº1819, 02 quartos, sala 02 ambientes, sacada, cozinha, banheiro, área de serviço, 01 vaga de garagem	R\$900,00
APTO: Cond. Res. Orquídeas - Jardim Cristal, Rua Natal, nº2591, 01 suite, 02 quartos, sala, sacada, cozinha, banheiro, área de serviço, 02 vagas de garagem	R\$900,00
APTO: Ed. Independência - Centro, Rua Marechal Floriano, nº3518, 01 suite, 02 quartos, sala, sacada, cozinha, banheiro, área de serviço, 02 vagas de garagem	R\$900,00
APTO: Ed. Van Gogh - Cancelli, Rua Terezina, nº580, 01 suite, 02 quartos, sala, sacada, cozinha, área de serviço, 01 vaga de garagem	R\$900,00
APTO: Ed. Roma - Tropical, Rua Juscelino Kubitschek, nº1610, 02 quartos, sala, cozinha com armário, área de serviço, 01 vaga de garagem	R\$870,00
APTO: Centro - Rua Rui Barbosa, nº262, 02 quartos, sala 02 ambientes, cozinha, área de serviço, banheiro, 02 vagas de garagem	R\$850,00
APTO: Ed. Cima II - Rua São Paulo, nº1397, Centro, 03 quartos, sala 02 ambientes, sacada, cozinha com armário, área de serviço, banheiro social, 01 vaga de garagem	R\$800,00
APTO: Centro - Rua Pio XII, nº2371, 02 quartos, sala, sacada, cozinha, área de serviço, 01 vaga de garagem	R\$770,00
APTO: Coqueiral - Rua João de Matos, nº418, 01 suite, 02 quartos, 02 sacadas, 02 salas, cozinha, banheiro, área de serviço, 01 vaga de garagem R\$750,00 (com baixo condomínio).	
APTO: Ed. Automann - Neva, Rua Pio XII, nº1611, com 02 quartos sendo 01 com sacada, sala com sacada, cozinha, banheiro, área de serviço, 01 vaga de garagem	R\$750,00
APTO: Res. Leblon - Centro, Rua Rio de Janeiro, nº713, com 01 suite, 02 quartos, sala, sacada com churrasqueira, coz., banheiro, área de serviço, sem vaga de garagem	R\$750,00
APTO: Ed. Vila Firenze - Centro, Rua Manoel Ribas, nº2357, com 01 suite com armário, 02 quartos sendo 01 com armário, sala, cozinha com armário, banheiro, área de serviço, 01 vaga de garagem	R\$750,00
APTO: Ed. Vitória - Alto Alegre, Rua: Vitória nº 2764, com 02 quartos, sala, cozinha, sacada, área de serviço, 01 vaga de garagem	R\$720,00
APTO: Res. Dom Pedro - Santa Cruz, Av. Tito Muffato, nº2077, 03 quartos, sala, cozinha, banheiro, área de serviço, 01 vaga de garagem	R\$650,00
APTO: Res. Dom Pedro - Santa Cruz, Av. Tito Muffato, nº2077, 03 quartos, sala, cozinha, banheiro, área de serviço, 01 vaga de garagem	R\$600,00
APTO: Centro - Rua Carlos Gomes, nº4116, 1º pavimento, com 01 suite, 02 quartos, sala, coz., banheiro, área de serviço, 01 vaga de garagem	R\$600,00
APTO: Res. Palmeiras - Rua Cipreste, nº237, Parque Verde, 02 quartos, sala, cozinha, banheiro, área de serviço, 01 vaga de garagem	R\$550,00
APTO: Res. Dom Pedro - Santa Cruz, Av. Tito Muffato, nº2077, 03 quartos, sala, cozinha, banheiro, área de serviço, 01 vaga de garagem	R\$550,00
APTO: Ed. Vitória - Alto Alegre, Rua: Vitória nº 2764, com 02 quartos, sala, cozinha, sacada, área de serviço, 01 vaga de garagem	R\$550,00
APTO: Maria Luiza - Rua Jaime Duarte Leal, nº711, com 02 quartos, sala, cozinha, banheiro, área de serviço, 01 vaga de garagem	R\$500,00
QUINTINETE: Res. Garbarito - Jardim Universitário, Rua do Feitor, nº65, 01 quarto com sacada, sala, cozinha com armário, área de serviço, banheiro, 01 vaga de garagem	R\$380,00
QUINTINETE: Res. Garbarito - Jardim Universitário, Rua do Feitor, nº65, 01 suite com sacada, sala, cozinha com armário, área de serviço, 01 vaga de garagem	R\$380,00
QUINTINETE: Res. Garbarito - Jardim Universitário, Rua do Feitor, nº65, 01 quarto, sala, cozinha com armário, área de serviço, banheiro, 01 vaga de garagem	R\$370,00
QUINTINETE: Res. Garbarito - Jardim Universitário, Rua do Feitor, nº65, 01 suite, sala, cozinha com armário, área de serviço, 01 vaga de garagem	R\$370,00
QUINTINETE: Res. Garbarito - Jardim Universitário, Rua do Feitor, nº65, 01 quarto, sala, cozinha com armário, área de serviço, banheiro, 01 vaga de garagem	R\$360,00
LOCAÇÃO - CASAS E SOBRADOS	
CASA: Cidade Verde - Rua Cambara, nº490B, 01 suite, 02 quartos, sala 02 ambientes, cozinha, área de serviço, banheiro social, 02 vagas de garagem sendo 01 descoberta	R\$1.300,00
CASA: Jardim Santa Maria - Rua Márcia Regina, nº223, 01 suite, 02 quartos com armários, cozinha, área de serviço, 02 vagas de garagem sendo 01 descoberta	R\$1.100,00
CASA: Neva - Rua Belo Horizonte, nº1328, 01 suite, 02 quartos, sala, cozinha, lavanderia, 02 vagas de garagem coberta	R\$1.100,00
CASA: Centro - Rua Rio Grande do Sul, nº2583, 03 quartos, 02 salas, cozinha, banheiro, área de serviço e 01 vaga de garagem	R\$850,00
CASA: Pacaembu - Rua Carlos Chagas, nº1188, 03 quartos, sala, cozinha, banheiro social, área de serviço, 01 vaga de garagem	R\$850,00
CASA: Neva - Rua Major Oscar Pereira, nº146, 02 quartos, sala, cozinha, banheiro, área de serviço, 01 vaga de garagem	R\$800,00
CASA: Cancelli - Rua Salgado Filho, nº4335, 02 quartos, sala, cozinha, banheiro, área com churrasqueira, área de serviço, 06 vagas de estacionamento sendo 01 vaga coberta	R\$800,00
CASA: Jardim Colonial - Rua Waldir de Azevedo, nº454, 02 quartos, sala, cozinha, banheiro, área de serviço, 01 vaga de garagem	R\$660,00
CASA: Res. Pantanal, com 02 quartos, sala, cozinha, banheiro, 02 vagas de garagem	R\$500,00
CASA: BELA VISTA - Rua Altemar Dutra, nº247, com 02 quartos, sala, cozinha, banheiro, área de serviço, 02 vagas de garagem descoberta, mais 02 peças com banheiro nos fundos	R\$450,00
SOBRADO: Centro - Rua Fortaleza, nº1421, 01 suite com banheira e sacada, 02 quartos, espaço com churrasqueira, banheiro, sala, cozinha, lavabo, área de serviço, 03 vagas de garagem	R\$2.100,00
LOCAÇÃO - SALAS COMERCIAIS, BARRACÃO, TERRENO	
SALA COM.: Centro - Av. Brasil, nº7533, c/ sala exclusiva para servidor, c/ preparação p/ rede lógica, pontos p/ ar e câmeras, 999,08m², 12 vagas de garagem no subsolo	Consulte-nos.
SALAS COMERCIAIS: Clínica com 7 salas c/ aprox. 115,10m², mais sala de procedimentos, Rua São Paulo, 2229, Centro	R\$7.700,00
SALA COMERCIAL COM MEZANINO: Centro Com. Emma Ferlin, Rua Paraná, nº4753, sala 02, com aprox. 220,43m², com 02 vagas de garagem	R\$4.932,00
SALA COMERCIAL NOVA COM MEZANINO: Centro - Com. Idalina Schumacher, Rua Nereu Ramos, sala 02, com aprox. 197,75m²	R\$4.856,00
SALA COMERCIAL NOVA COM MEZANINO: Centro Com. Idalina Schumacher, Rua Paraná, sala 07, com aprox. 181,84m²	R\$4.466,00
SALA COMERCIAL COM MEZANINO: Centro Com. Emma Ferlin, Rua Paraná, nº4753, sala 01, com aprox. 197,74m², com 02 vagas de garagem	R\$3.824,00
SALA COMERCIAL NOVA COM MEZANINO: Centro Com. Emma Ferlin, Rua Paraná, nº4753, sala 03 e 04 com aprox. 195,96m², com 02 vagas de garagem	R\$3.790,00
SALA COMERCIAL NOVA COM MEZANINO: Centro Com. Emma Ferlin, Rua Paraná, 4753, salas 05, 06, 07 e 09, com aprox. 180,59m², com 02 vagas de garagem	R\$3.674,00
SALA COMERCIAL NOVA COM MEZANINO: Centro Com. Emma Ferlin Rua Paraná, 4753, sala 08, aprox. 170,75m², com 02 vagas de garagem	R\$3.473,00
SALA COMERCIAL: Centro - Rua Paraná, nº4527, sala B, com aprox. 200m²	R\$2.500,00
SALA COMERCIAL TERRELA: Centro - Rua Visconde de Guarapuava nº2010, aprox. 88,30m²	R\$2.500,00
SALA COMERCIAL: Aclimação - Rua Padre Ricardo, nº1544, com aprox. 145m²	R\$2.000,00
SALA COMERCIAL: Alto Alegre - Rua Flamboyant, nº155, aprox. 259m², com 11 ambientes, 01 cozinha, 04 banheiros	R\$1.800,00
SALA COMERCIAL SUPERIOR: Centro - Avenida Brasil, nº8120, com aprox. 86,47m²	R\$1.314,00
SALA COMERCIAL: Centro - Rua Rio Grande do Sul, nº1983B, com aprox. 52,50m²	R\$1.300,00
SALA COMERCIAL: Centro - Av. Tancredo Neves, nº2801, com aprox. 88,20m² e 02 banheiros	R\$1.300,00
SALA COMERCIAL: Centro - Rua Rio Grande do Sul, nº2151, Sala Comercial 05, com aprox. 84,90m², com 01 banheiro	R\$1.100,00
SALA COMERCIAL: Centro - Rua Vicente Machado, nº1275, 1º pavimento, com aprox. 52 m²	R\$1.100,00
SALA COMERCIAL: Centro - Rua Salgado Filho, nº2246-B, com aprox. 60m²	R\$1.025,00
SALA COMERCIAL: Centro - Rua Paraná, nº5341-D, com 52,27m²	R\$1.000,00
SALA COMERCIAL: Centro - Rua Vicente Machado, nº1275, 1º pavimento, com aprox. 49 m²	R\$1.000,00
SALA COMERCIAL: Centro - Rua: Rio de Janeiro, nº713, em frente ao Procon, com aprox. 46,74m²	R\$900,00
SALA COMERCIAL: Coqueiral - Rua Flamboyant, nº1792, com 44,61m²	R\$800,00
SALA COMERCIAL: Ed. Green, Rua Maranhão, nº790, com aprox. 76,39m²	R\$600,00
SALA COMERCIAL: Centro Com. Cascavel, Rua Paraná, nº3035, 3º andar, com aprox. 46m²	R\$450,00
BARRACÃO: Centro - Rua Paraguai, nº1418, com aprox. 320m² e 12 vagas de garagem	R\$4.500,00
BARRACÃO: Parque São Paulo - Rua Quintino Bocaiuva, nº692, com aproximadamente 240m²	R\$2.200,00
ASSOCIAÇÃO: Tropical - Rua Sibipiruna, com 3.105,51m² contendo campo de futebol, churrasqueira, casa em alvenaria	R\$2.344,00
TERRENO C/ SALA COM.: Centro - Rua Paraná, 4647 com aprox. 864m² (22,5X38,4)	R\$3.000,00
TERRENO DE ESQUINA: Centro - Rua Erechim esq. c/ a Rua Olavo Bilac com (50X40) 2.000m²	Consulte-nos.
TERRENO DE ESQUINA: Centro - Rua Rio de Janeiro, nº1562, esquina com Rua Visconde de Guarapuava, com 461,50m²	R\$880,00

Topo de prédio para colocação de antena: Centro Comercial Cascavel, Rua Paraná, nº3035, Centro, aprox. 16m² R\$200,00 o metro quadrado, podendo ser locado parcialmente



# Venha morar no Tropical!

(Segurança e qualidade de vida)

**VENDAS**

(45) 3223 2206



(\*Mobiliário e bancadas meramente ilustrativos)  
(\*Dimensão aproximada das áreas e medidas)

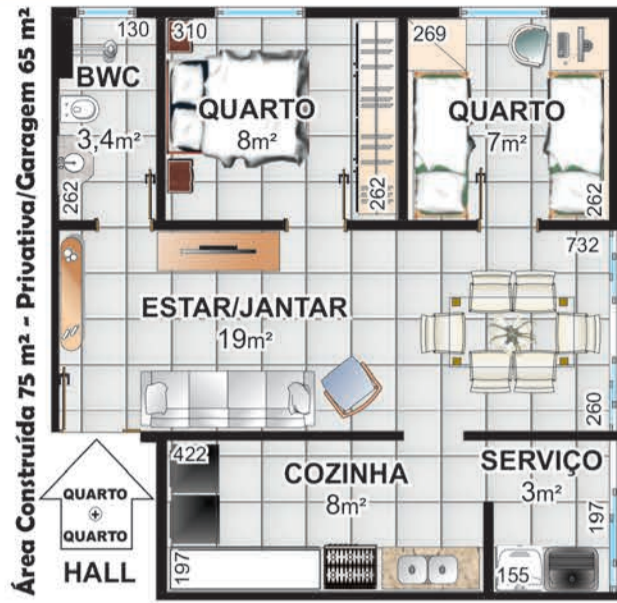

Pesquisa de Mercado

## PRÉ-LANÇAMENTO

Rua Jaú



CONDOMÍNIO RESIDENCIAL JAUÁ

36 unidades residenciais



PRÓXIMO:  
Shopping JI  
UNIPAR e CEEP  
Irani Supermercado  
Clube Comercial  
Hiper Muffato  
Rodoviária  
Prefeitura

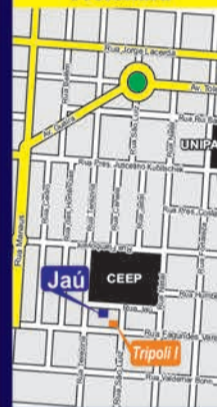

ESPECIAL

30 ANOS

# PAIXÃO POR ESPORTE



TRÊS DÉCADAS DE EVOLUÇÃO E  
CELEBRAÇÃO. DE CORPO E ALMA.

JÁ NAS BANCAS!

