

ADOÇÕES

À espera de um milagre

DICAS AOS PAIS

ARQUIVO



Mais que o impulso de comprar ou o desejo de agradar, dar presentes para os filhos também exige cuidados. Dicas simples podem evitar dores de cabeça e transformar o Dia das Crianças em um momento de grande alegria.

Oeste 11



“Há uma hora exata para este encontro. Quando acontece, é um milagre”. Assim a professora Karin Schneider resume a experiência de adotar três crianças de uma só vez. Pessoas como ela ajudam a minimizar o drama do abandono que atinge enorme contingente de crianças e adolescentes no Brasil. Famílias interessadas há (3.943 apenas no Paraná) e em quantidade mais que suficiente para resolver o problema, mas a burocracia e os padrões impostos impedem que isso aconteça. **Oeste 08**

O Paraná é o quarto estado com maior número de famílias dispostas a adotar

Governo chama Ministério Público e pais para debater a ocupação de colégios estaduais

Política 03

BIOCOMBUSTÍVEL

ASS. ITAIPU



Com a tecnologia certa até dejetos podem contribuir para impulsionar a economia. É o que prova um agricultor de Santa Helena que usa esterco de animais para a produção do biocombustível que move o carro da família.

Oeste 10

DIVULGAÇÃO



Aposentadoria

Mais antigo piloto em atividade no País e cumprindo sua última temporada nas pistas, Pedro Muffato corre hoje pela última vez no Autódromo de Cascavel. Ele participa da 8ª etapa do Campeonato Brasileiro de Fórmula Truck, que começa às 14h10.

Bandeirada 26

AVIAÇÃO

Experimento de alto risco

Páginas 14 e 15

ASS. SÃO MIGUEL



Parceria vitoriosa

Um trabalho conjunto da comunidade escolar de São Miguel do Iguçu poderá render prêmio estadual ao município. Mais do que o título, a ação ajuda a transformar vidas.

Oeste 10

expediente

DESDE 15 DE MAIO DE 1976

O Paraná
Jornal de FatoGestão Judicial
Scherer Assessoria Empresarial Ltda.Diretor
Jadir Zimmermann
diretor@oparana.com.br
jadir.jornalista@gmail.comEditor-chefe
Antonio Sbardelotto
editoria@oparana.com.br
www.oparana.com.brRCK Comunicações Ltda. CNPJ: 77.867.877/0001-09
Jornal Oparana S/A CNPJ: 21.819.026/0001-36 Matriz
Jornal Oparana S/A CNPJ: 21.819.026/0002-17 FilialRedação, administração, publicidade e oficinas
Rua Pernambuco, 1.600 - Cascavel - PR CEP 85.810-021 - Caixa Postal 761
Telefone Central (45) 3321-1000 Fax (45) 3321-1020Emails
redacao@oparana.com.br

comercial@oparana.com.br

assinaturas@oparana.com.br

REPRESENTANTES NACIONAIS

Curitiba / São Paulo / Merconet
(41) 3079-4666Brasília, Florianópolis/Central
(61) 3323-4701 / (48) 3216-0600Porto Alegre/Expansão Brasil
(51) 3340-1408

Editorial

Governo joga pesado na PEC do limite

Amanhã, o assunto principal será a PEC da limitação de gastos do poder público. Na campanha eleitoral, os candidatos preferiram não mencioná-la, mesmo sabendo que estavam no forno de Brasília. Os vencidos não terão que escavar desculpas frente às restrições que virão, mas os eleitos vão usar todos os truques para justificar a suspensão de projetos e o recuo em compromissos firmados.

Os prefeitos em fim de mandato tendem a deixar obras menos adiantadas para honrar compromissos mais imediatos. Cansados de implorar a Brasília sem sucesso, só lhes sobrou a tarefa de arrumar a casa para entregá-la ao sucessor. Será um milagre deixarem caixa farto ao futuro gestor.

Depois de limpar as gavetas do Paço, caberá ao que sai suportar com paciência a tradicional arenga de novos gestores, que, insuflados por seus partidários ainda empolgados pelo "palanque", antes de se debruçar em soluções re-

correm ao habitual script de atribuir as dificuldades à "herança maldita".

Aliás, além da "HM" e da crise que persiste e serve de desculpa mais geral, a limitação dos gastos será a pedra de toque dos prefeitos frente às reivindicações do funcionalismo e às demandas dos municípios. A recuperação da economia já vai começar em 2017, mas seu bom impacto, já sabidamente reduzido, só virá em 2018, e ainda com o freio puxado.

O governo tende a aprovar facilmente a PEC da restrição de gastos por um prazo de até 20 anos, cujo primeiro turno vai acontecer nesta segunda-feira, porque argumentos não faltam. Pelo mal, as ameaças postas sobre a cabeça dos parlamentares são de que se os gastos públicos seguirem aumentando, até 2024 a dívida estará batendo em 100% do PIB e a inflação vai explodir. Pelo bem, a promessa é que se a PEC passar, não haverá aumento de impostos em 2017 e a taxa de juros já poderá cair.

Quando a milonga é triste

Dartagnan da Silva Zanela

A ignorância dos fatos não é suficiente para explicarmos um erro e, o conhecimento manifesto pelo agente sobre algo, é tão insuficiente quanto à ignorância para compreendermos uma atitude qualquer, seja ela estúpida ou não.

Dum jeito ou de outro, o desconhecimento ou a ciência sobre alguma coisa é apenas uma variável entre inúmeras outras que, se forem devidamente ponderadas, são menores, bem menores em importância, que o destemperado do caráter manifesto pelo sujeito que comete esse ou aquele deslize.

Uma derrota, bem como uma vitória num pleito eleitoral são sinais dados pela sociedade que devem ser devidamente lidos tanto pelos vencedores, como pelos perdedores e, principalmente, por todos os cidadãos de bem.

Das várias leituras que podem ser realizadas, juntamente com as inúmeras variáveis que podem e devem ser levadas em consideração, há dois pontos que não podemos ignorar.

Primeiro: a soberba cega-nos, como ela deixa-nos obtusos! E, por isso mesmo, a queda, seja ela grande ou pequena, é um ato de misericórdia para abriremos os olhos e voltarmos a enxergar a vida com olhos mais sensatos e com a alma humildemente reclinada frente à realidade de nossos atos.

Quanto à vitória, bem, essa é um teste. E que teste! Uma séria provação para averiguarmos de que material é feita a

nossa alma. Exame esse que coloca a vista de todo aquele que tiver olhos e estômago para ver, a matéria pútrida que há no abismo de nossas entranhas.

Segundo: o povo, numa democracia, gosta sim de ser cortejado. Aliás, quem não gosta? Porém, isso não significa que ele, o tal do povo, seja um bicho bobo. Não mesmo. Bobo é que pensa assim. Ele, o povo, comete lá suas estrupulias, mas não é estulto não. Não mesmo. Detalhe: com frequência muita gente esquece-se desse fato e acaba pagando caro por tal esquecimento.

Enfim, de um jeito ou doutro a vida, em sua pedagogia, sempre está disposta a nos ensinar a verdade por entre a tortuosidade dos traços de nossa existência. Sempre. Porém, infelizmente, nós preferimos muitas vezes ignorar as lições que nos são ministradas por ela e, soberbamente, acabamos por optar em continuar agindo, pensando e vivendo de maneira atravessada. Fazer o que, não é mesmo?

O mais engraçado ao fim dum pleito eleitoral são as histórias de campanha. Múltiplas histórias, uma mais cabeluda que a outra. Historietas essas que se fossem devidamente escritas engordariam um belo volume com crônicas e contos que, por sua vez, serviriam como um poderoso instrumento para educar as futuras gerações, tanto de cidadãos candidatos como de cidadãos eleitores.

Com uma obra assim poderíamos aprender algo de bom com as coisas profundamente ridículas que se fazem presentes numa eleição e que, diga-se de passagem, não são poucas.

Práticas que revelam o que somos capazes de fazer em nome do tal do poder; práticas que revelam as sombras que habitam nossa alma; práticas essas que desvelam as turvas inclinações de nosso caráter que devem, necessariamente, ser devidamente admoestadas por cada um de nós em nós.

Dartagnan da Silva Zanela é professor e cronista - dartagnanzanela@gmail.com

TÚNEL DO TEMPO



1º de outubro de 1986

A Justiça Eleitoral joga duro e dá prazo de dois dias para que os candidatos sujismundos apaguem as propagandas eleitorais irregulares distribuídas na cidade de Cascavel. O governador João Elísio vem de Curitiba assinar a autorização para o início do asfaltamento da ligação entre Missal e Esquina Céu Azul.

A nova luz e o camarada Epicuro

Alceu A. Sperança

Provavelmente foi o professor Hermógenes Lazier quem apresentou Epicuro, nome grego que se traduz como "Camarada". Demonstrava que podemos gostar das ideias de alguém, caso de Rafael Greca, mas ainda assim precisamos ter presente que tais ideias são sempre limitadas pelo próprio tempo e compromissos que cada um assume - ou é obrigado a assumir, devido às circunstâncias em que vive.

Aí, quando falta o senso crítico e o desconfiômetro, até reproduzimos velhos erros e trapalhadas, como vomitar ao sentir cheiro de pobre. Um bom conselho, nesse caso, é atribuído ao príncipe Gautama: "O que se enquadrar na sua própria experiência e, depois de minucioso exame, for confirmado pela sua razão, conduzindo ao seu próprio bem e ao de todas as outras coisas vivas, a isso aceite como verdade e por isso paute a sua vida". E assim vamos aprendendo uns com os outros e selecionando odores.

Consagram a sábia expressão "Na natureza, nada se perde, nada se cria, tudo se transforma" como criada por Lavoisier. Ora, se nada se cria, nem essa noção foi criada pelo sábio francês! De fato, e ele também nunca se arrogou ser criador dela - formulada pelo poeta Titus Lucretius Carus (96-55 a.C.), mais conhecido apenas como Lucrécio.

O próprio Lucrécio, um caso raro de poeta caluniado por um santo (Jerônimo, história que fica para outro dia) tinha bebido o conceito na fonte primordial de Epicuro, o Camarada, à sua vez caluniado por santos e demônios por pretender, qual um operário, uma vida com mais prazer que martírio.

Imagine o prazer camarada (ou epicurista) dos físicos da equipe de Kyle Ballantine, do Trinity College de Dublin (Irlanda), ao descobrir o que chamaram "uma nova forma de luz". Os físicos em geral acreditavam (por isso é bom não acreditar demais!) que em todas as formas a luz respondia à constante de

Planck, que define a escala dos efeitos quânticos.

Ballantine demonstrou que o momento angular de cada fóton pode assumir apenas metade do valor da constante de Planck, reivindicando ter achado, mais que só uma nova característica, uma nova forma de luz, não criada, porque nada se cria, mas transformada em nossa realidade e consciência por essa nova descoberta.

Se não há criação, apenas transformação, evolução e a descoberta do que antes era ignorado, por que ainda existe algo misterioso, quase místico, a desafiar o conceito de que tudo se transforma, a evolução e a seta do tempo não voltam atrás e o novo sempre vem? Essa coisa transcendental é a política brasileira.

Muita gente saiu e sairá às ruas para combater a corrupção. Desde as Jornadas de Junho de 2013 há um apelo crescente por mudanças concretas e não apenas conversa fiada e discursos que não correspondem aos fatos. Há uma ânsia não saciada de que a honra do líder garanta como verdade o que sai de sua boca.

Entretanto, as leis em vigor ainda não conseguem evitar os previsíveis resultados dirigidos pelo poder econômico para as manipuladas eleições à brasileira, dando na vitória maciça de candidatos ligados a partidos envolvidos em mensalões e na Operação Lava Jato.

O "espetáculo da democracia" não cria, apenas se transforma no circo do estelionato eleitoral. A propaganda dos candidatos, feita como publicidade de xampu ou margarina, cria um cenário idealizado, um clima artificial e uma realidade fantástica, apenas para consumo... do consumidor. Aí a margarina dá câncer, o eleito dá xabu e em Curitiba dá Greca.

Alceu A. Sperança é escritor e jornalista - alceusperanca@ig.com.br

falecimentos

Até o fechamento deste caderno não houve registro de óbitos na Acesc em Cascavel.

COROA DE FLORES A PARTIR DE R\$ 180,00
www.coroasfloriprev.com

FAIXA E FRETE GRÁTIS PARA TODO O INTERIOR DO PARANÁ, CURITIBA E REGIÃO

Informe da redação

editoria e colaboradores

Pé de chumbo

Beto Richa, que tem na velocidade um de seus esportes prediletos, foi o vencedor do 2º Desafio de Kart realizado sexta-feira à noite em homenagem aos 50 anos de carreira de Pedro Muffato, que está cumprindo sua última temporada nas pistas. O governador venceu não só a bateria inicial entre patrocinadores e convidados, mas também a que contou com alguns pilotos da Fórmula Truck. Embora ninguém confirme, todos deram mole para que o governador recebesse a bandeira quadriculada em primeiro.

Amenidades

Edgar Bueno, que também participou da festa em homenagem a Muffato, retornou ontem de manhã à programação da rádio Colmeia com seu programa sabático. Foi mais de uma hora de pura "rasgação" de seda entre o prefeito e seus ouvintes cativos.

Abstenções

Diferentemente do que aconteceu na maioria esmagadora das cidades brasileiras, em Cascavel apenas 21.622 eleitores (10,46% do total) deixaram de comparecer às urnas no último dia 2. Esse número é bem menor que o registrado em 2012, quando 33.916 (16,61%) eleitores se abstiveram.

Sem surpresa

Mas esse fato não surpreendeu nem mesmo à Justiça Eleitoral, que já esperava por isso. É que Cascavel havia acabado de passar pela biometria, que eliminou do cadastro oficial muitos nomes que tinham ido embora ao longo dos últimos anos, mas continuavam contabilizados como eleitores da cidade.

Política...

Um dos políticos mais experientes do Oeste paranaense, Pedro Rauber garantiu seu retorno à Câmara de Marechal Cândido Rondon como quarto vereador mais votado e já desponta como um dos mais cotados para assumir a presidência da Casa, cargo que já exerceu no passado.

* Gugu Bueno reassume nesta segunda-feira a presidência da Câmara, cargo que entregou ao vice Luiz Frare para cuidar da campanha à reeleição. * O PCdoB conquistou uma cadeira na Câmara de Toledo pela primeira vez na história. Será representado na Casa a partir de 1º de janeiro por Marli Gonçalves Costa. * O PPS de Rubens Bueno anunciou ontem que apoiará Ney Leprevost no segundo turno em Curitiba. Antes, o candidato do PSD já havia recebido a adesão de outros três partidos de esquerda: PCdoB, PPL e Rede.

...em família

Se isso acontecer, o velho Pedro viverá uma experiência única, pois será o encarregado de dar posse ao próprio filho como prefeito eleito do município. Márcio Rauber, que atualmente é vereador, conquistou a prefeitura rondonense com quase 55% dos votos úteis.

Renovação

Nereu Moura, líder do PMDB na Assembleia Legislativa, atribuiu aos "ventos da mudança" a ampla renovação que ocorrerá nas prefeituras paranaenses a partir de 1º de janeiro. "Muitos prefeitos, amigos meus e que realizaram boas gestões, acabaram não reeleitos", observou.

Recado direto

"O recado das urnas ficou muito claro: do jeito que está não pode ficar", ressaltou Nereu após considerar que os sucessivos escândalos de corrupção envolvendo políticos influenciaram diretamente no comportamento do eleitorado. Sobre o PMDB, considerou a eleição de 80 prefeitos no Paraná um resultado consagrador.

Reforço

Após ter sido apeado do poder nas urnas, o PT curitibano desce em peso para Ponta Grossa para dar uma força a Aliel Machado, da Rede. É que esse vencer a disputa em segundo turno, abrirá caminho para que Angelo Vanhoni assumira uma cadeira na Câmara dos Deputados.

Colégios estaduais

Governo quer MP e pais no debate das ocupações

Curitiba - O chefe da Casa Civil, Valdir Rossoni, pediu que o MP-PR (Ministério Público do Paraná) acompanhe as negociações entre a Secretaria de Estado da Educação e os jovens que já ocuparam 50 colégios da rede estadual de ensino.

Para o secretário, a participação do MP é fundamental nesse debate na medida em que representa os interesses da sociedade. "Apesar de não concordarmos com a ocupação, vamos tratar a situação de forma transparente para que a sociedade acompanhe", assegurou.

Ele também solicitou a atenção dos pais, principalmente porque há menores participando das ocupações. "Nesse momento de tamanha crise no Brasil, principalmente moral, precisamos que as famílias nos ajudem a manter o nosso Estado dentro da normalidade", disse.

"Lamentavelmente, esse movimento se mistura. Há um ranço ainda da queda da Dilma. Se fizermos uma avaliação correta, vamos perceber que há uma mistura de

ingrediente político-partidário com a questão da Medi-

da Provisória da reforma do ensino médio", ponderou.

ORLANDO KISSLER



Rossoni vê um ingrediente político-partidário no movimento estudantil

EM CASCAVEL

Em Cascavel, a semana terminou com três colégios estaduais ocupados pela comunidade estudantil. Na sexta-feira à noite houve a ocupação do Colégio Cataratas, localizado no bairro do mesmo nome. Anteriormente, os alunos já haviam assumido o controle dos colégios Júlia Wanderley, no bairro Claudete, e Castelo Branco, no Parque São Paulo.

Campanha à Prefeitura de Curitiba recomeça com temperatura elevada

Curitiba - A promessa de uma "campanha em alto nível" foi deixada em segundo plano logo no primeiro debate do segundo turno da disputa pela Prefeitura de Curitiba. Rafael Greca (PMN) e Ney Leprevost (PSD) mantiveram a temperatura nas alturas no estúdio da TV Bandeirantes no fim da noite de sexta-feira.

O debate foi marcado por sucessivas "alfinetadas" de ambos os lados, com Greca tentando insistentemente desqualificar Leprevost e este buscando grudar no seu oponente uma espécie de selo de arrogância. Os dois trocaram farpas do início ao fim, passando a ideia de que

a campanha será bem mais "quente" a partir de agora.

HORÁRIO ELEITORAL

Além dos debates, os candidatos à sucessão do prefeito Gustavo Fruet (PDT), que foi eliminado já no primeiro turno, terão como ferramenta para conquistar os eleitores o horário eleitoral gratuito, que em Curitiba vol-

tará ao ar um pouco mais tarde, apenas no dia 15.

O chamado palanque eletrônico será levado ao ar em dois blocos diários de 20 minutos cada (às 7h e 12h no rádio e às 13h e 20h30 na televisão). Mas os candidatos também dividirão 70 minutos diários em inserções a serem levadas ao ar no decorrer da programação.

MARINGÁ E PONTA GROSSA

Além de Curitiba, só mais duas cidades paranaenses conhecerão seus prefeitos em segundo turno, no próximo dia 30. Em Maringá, o horário eleitoral começará já neste domingo e será dividido por Sílvio Barros e Ulisses Maia. Já em Ponta Grossa ele começará mais tarde, no dia 17, e ocupado por Marcelo Rangel e Aliel Machado.



INCUBATÓRIO
REALEZA/PR



FRIGORÍFICO
CAPANEMA/PR

Candidatos pedem e tempo de TV será reduzido em cidades

Parte das cidades do País que contarão com um 2º turno na disputa pela prefeitura terá o tempo do horário eleitoral no rádio e na TV reduzido a pedido dos próprios candidatos. Em ao menos seis capitais, além de cidades do interior, a decisão já foi tomada – mas esse número deve aumentar. Soa contraditório, já que muitos reclamavam da baixa exposição no primeiro turno, mas há um motivo para isso: o alto custo para as campanhas.

Com a proibição à doação de empresas e os recentes escândalos de caixa dois, a arrecadação caiu. E, de acordo com o TSE, os gastos até o dia da eleição representaram um terço do despendido em 2012. Isso fez que com que candidatos solicitassem aos tribunais regionais eleitorais uma diminuição do tempo. Entre as cidades onde o tempo será reduzido pela metade estão Recife, Porto Velho, São Luís, Goiânia, Anápolis, Cuiabá, Belo Horizonte e Blumenau.

Candidaturas

Decisão do STF “livrou” 5 mil da Lei da Ficha Limpa

Brasília - A decisão do STF (Supremo Tribunal Federal) em permitir que apenas as Câmaras de Vereadores analisem as contas de prefeitos enfraqueceu a efetividade da Lei da Ficha Limpa. De acordo com o ex-juiz eleitoral, Márlon Reis, um dos idealizadores da legislação, dados da Procuradoria-Geral da República apontam que cerca de 5 mil candidatos escaparam da inelegibilidade depois da decisão.

“A decisão do STF de desconsiderar a possibilidade de surgimento da inelegibilidade após a rejeição de contas pelo Tribunal de Contas no caso dos prefeitos ordenadores de despesas fragilizou muito fortemente a aplicação da lei da Ficha Limpa”, afirma Reis.

O especialista em legislação eleitoral garante, no entanto, que mesmo com a decisão do Supremo o número de candidatos afetados pela Ficha Limpa continua muito grande e até aumentou em relação à eleição passada.

Até a decisão da Corte ser

tomada era necessária apenas a rejeição pelo Tribunal de Contas do município para que os prefeitos não pudessem mais se eleger. Entidades de classe do controle externo apontam a fragilização da Lei da Ficha Limpa.

Com a decisão do STF, se o prefeito desviar o dinheiro público o Tribunal de Contas não poderá julgar as contas para determinar o ressarcimento do dano aos cofres públicos. Aos Tribunais de Contas sobrou o papel de auxiliar o Poder Legislativo muni-

pal, emitindo parecer prévio e opinativo, que somente poderá ser derrubado por decisão de 2/3 dos vereadores.

Além de afetar expressivamente a Lei da Ficha Limpa, para entidades de classe do controle externo, a decisão reduz uma das mais importantes competências dos Tribunais de Contas, que é julgar as contas de quaisquer administradores e demais responsáveis pela aplicação de recursos públicos com base no artigo 71, inciso II da Constituição de 1988.

MINIRREFORMA ELEITORAL

Nas eleições de 2016, Márlon Reis destaca de forma positiva os resultados da minirreforma eleitoral. “Apesar da inserção de algumas normas que reduzem a capacidade de controle da qualidade das eleições por parte da Justiça Eleitoral, o que observamos foi o poderoso e evidente impacto da proibição das doações eleitorais empresariais”, afirma. Para o juiz, o fator econômico também influenciou o elevado número de votos nulos e abstenções. De acordo com ele, em eleições nas quais a mobilização ocorria de forma mercenária, isto é, pelo dinheiro, tínhamos uma frequência maior do eleitorado nas urnas.

Doações a campanhas no 1º turno encolheram 65% em relação a 2012

Brasília - Dados do TSE (Tribunal Superior Eleitoral) apontam que as doações realizadas durante a campanha de primeiro turno nas eleições municipais caíram de R\$ 7,2 bilhões (R\$ 5,3 bilhões corrigidos pela inflação do período) em 2012 para R\$ 2,5 bilhões em 2016, o que representou um encolhimento de 65%.

Os números mostram que o valor total das doações feitas neste ano representa quase um terço do que foi doado há quatro anos, levando-se em conta a inflação do período, calculado pelo INPC (Índice Nacional de Preços ao Consumidor).

Um dos principais motivos para a queda está na diminuição do período de campanha. Há quatro anos, elas duravam 90 dias – começavam em julho e terminavam no início de outubro. Agora, os candidatos só podem começar as campanhas no

meio de agosto, 45 dias antes do primeiro turno.

No último domingo (2), dia do primeiro turno, ao mostrar dados parciais dos gastos de campanha, o presidente do TSE, Gilmar Mendes, explicou que a diminuição nas doações também poderia ser explicada pela minirreforma eleitoral aprovada pelo Congresso no ano passado.

Entre as principais mudanças nas regras, além do período de campanha, também foram aprovados um li-

mite de gastos para os candidatos e o fim das doações de empresas – determinado pelo STF (Supremo Tribunal Federal), em 2015.

Na ocasião, o TSE informou que os candidatos a prefeito e a vereador declararam ter gasto R\$ 2,1 bilhões com a campanha de primeiro turno. O número equivale a um terço das despesas informadas em 2012, quando o montante chegou a R\$ 6,2 bi no 1º e no 2º turno da eleição.

MAIS MUDANÇAS

Outras mudanças na legislação aprovadas no ano passado contribuíram para tornar a prestação de contas mais fiel em relação às receitas e despesas das campanhas. Neste ano, as doações podem ser feitas apenas para a conta do candidato ou do partido. Em 2012, havia também a conta do comitê da campanha, abolida na minirreforma eleitoral. Além disso, neste ano, os candidatos e partidos ficaram obrigados a informar as doações e gastos de campanha a cada 72 horas. Em 2012, existiam duas prestações de contas parciais durante a campanha e uma ao final da disputa.

coluna Esplanada

POR LEANDRO MAZZINI Twitter @colunaesplanada



Três mil venezuelanos famintos invadem o Brasil

Os governos do Brasil, da Venezuela e a ONU fecham os olhos para uma crise humanitária no Norte do País. Mais de 3 mil venezuelanos famintos atravessaram a pé a fronteira com o Brasil e entraram em Roraima, na região de Pacaraima – onde há existe uma pequena favela. Os que não ficam na cidade, descem em direção à capital Boa Vista. Fogem de uma Venezuela em crise econômica, atrás de comida e trabalho. São jovens, adultos e até famílias com crianças, cenas que lembram os refugiados sírios.

A rota

Os grupos chegam em número maior a cada dia e utilizam a BR-174, que corta o Estado até o Norte, na fronteira. Eles usam a cidade venezuelana Santa Helena de base.

sado Eduardo Cunha (PMDB-RJ), manda um recado a setores do partido que articulam a expulsão do ex-presidente da Câmara da legenda. “Quem tem telhado de vidro não tem moral para isso”, aponta.

A herança

Algumas pessoas chegam a caminhar 50 quilômetros por dia, com a trouxa nas costas ou empurrando malas – tudo o que sobrou do lar abandonado na Venezuela.

Carona desastrosa

Não foi só o PT o grande perdedor desta eleição. Na carona, o aliado ideológico PCdoB se afundou, em especial na capital paulista, onde não elegeu um vereador sequer.

Esquecida

O Palácio do Planalto ainda não instalou a foto oficial de Dilma Rousseff na galeria de ex-presidentes, no saguão do térreo. Mostra o clima azedo de como o País rachou.

300 de Temer

Em alusão ao filme “300 – A Ascensão do Império”, deputados aliados de Michel Temer já apelidaram a base na Câmara de “300 de Temer”.

Bonde das aposentadorias

Não foi só a ex-presidente cassada Dilma Rousseff que furou a fila da aposentadoria. O secretário-executivo do Ministério do Desenvolvimento Social e Agrário, Alberto Beltrame, determinou à presidência do INSS que conclua, “o mais breve possível”, minucioso levantamento de concessões de “aposentadorias-relâmpago” a servidores.

Lupa palaciana

O presidente Michel Temer monitora com lupa o movimento da base em torno da votação da PEC do teto de gastos. Abriu amplo sorriso ao ser informado por um assessor que o “PSD vai votar fechado (todos os deputados)” com o governo.

Racha na PF

Há um discreto racha na Polícia Federal. Enquanto a ADPF, a associação dos delegados, promovia na quarta-feira em Salvador um simpósio de combate à corrupção (com a presença de parte do comando da Lava Jato), no mesmo dia o diretor-geral Leandro Daiello foi ao Congresso para falar do mesmo tema.

Do gabinete

Há informes, não confirmados, de que o comando da PF proibiu os delegados superintendentes nos Estados de comparecerem no evento em Salvador – ficou nítido o número bem menor deles.

Porta-voz

O deputado Carlos Marun (PMDB-MS), defensor do cas-

Ponto Final

“Cabe advertir: a cidadania começa com o alfabeto”
Do ex-deputado Ulysses Guimarães, que presidiu a Assembleia Constituinte.

Com Luana Lopes, Equipe de DF e SP

www.colunaesplanada.com.br - contato@colunaesplanada.com.br - Caixa Postal 1980 - CEP 70254-970 - Brasília DF

Simples Exportação

O presidente Michel Temer editou o Decreto 8.870, que cria o Simples Exportação, cujo texto foi publicado no Diário Oficial da União. O programa dispõe sobre a aplicação de procedimentos simplificados nas operações de exportação realizadas por microempresas e empresas de pequeno porte optantes pelo Simples Nacional. As operações do Simples Exportação poderão ser realizadas por meio de operador logístico, pessoas jurídicas prestadoras de serviço de logística internacional.

Planos de saúde

A saída de aproximadamente 2 milhões de usuários dos planos de saúde, em função da recessão e desemprego, descongestionou vários serviços. Em relação a 2015, o número de pessoas que dizem não ter tido problemas com seus planos aumentou de 36,6% para 42,9% e a nota do setor subiu de 6,67 para 7,00. Mesmo assim, se fosse fácil e descomplicado, 72,9% mudariam de operadora. Desses, 81% gostariam de ter um preço mais baixo e 19% um serviço melhor, mostra estudo.

Furacão no Haiti já matou 877 pessoas

São Paulo - Subiu para 877 o número de mortes provocadas pela passagem do furacão Matthew no Haiti, naquela que é considerada a pior crise humanitária do país desde o terremoto de 2010, que matou mais de 200 mil pessoas.

A contagem é da agência Reuters, com base em números do governo e de organizações humanitárias. Ao menos sete pessoas morreram de cólera, doença que assombra os médicos haitianos desde o surto registrado logo depois do terremoto.

A Opas (Organização Pan-Americana da Saúde) afirmou na quinta que já se preparava para o surto de cólera, devido à contaminação da água pelas inundações.

Segundo a Defesa Civil, 61.500 pessoas estão desabrigadas, a maioria no sudoeste e sul do país, as regiões mais devastadas durante a passagem do Matthew, entre segunda (3) e terça-feira (4), com ventos de até 230 km/h. Ele estava então na categoria 4 (de 5) na es-

cala de furacões – enquanto passava pela Flórida nesta sexta, foi rebaixado para a categoria 2.

“Sobrevoamos partes da região da Grande Enseada [sudoeste]. É uma catástrofe humanitária”, diz Frenel Kedner, funcionário do governo local em Jérémias, outra cidade do sudoeste devastada pela tempestade. “As pessoas precisam urgentemente de comida, água e remédios.”

O furacão empurrou o mar na direção de frágeis vilas costeiras, algumas das quais estão sendo contactadas apenas agora, pois pontes e rodovias ficaram interditadas durante a semana por deslizamentos e enchentes.

Com isso, a ajuda demorou a chegar às áreas afetadas, e moradores acabaram tendo de ajudar uns aos outros.

As sete mortes por cólera foram registradas na cidade de Anse-d’Hainault, no extremo sudoeste haitiano. Outros 17 casos da doença foram reportados em Chardonnières.

Itaú compra Citibank no Brasil por R\$ 710 milhões

São Paulo - O Itaú Unibanco Holding S.A., por meio de suas controladas Itaú Unibanco S.A. e Itaú Corretora de Valores S.A., anunciou ontem acordo com o Citibank e outras sociedades de seu conglomerado para aquisição dos negócios de varejo da instituição no Brasil por R\$ 710 milhões. O comunicado foi divulgado no site do Itaú.

A operação de varejo do Citibank no Brasil conta com 71 agências e uma base de, aproximadamente, 315 mil clientes correntistas, R\$ 35 bilhões entre depósitos e ativos sob gestão (valores brutos na data-base de 31 de dezembro de 2015), 1,1 milhão de car-

tões de crédito e R\$ 6 bilhões de carteira de crédito.

No final de setembro, o Itaú Unibanco confirmou a negociação com o Citi. Com essa aquisição, o Itaú Unibanco passará a ter R\$ 1.404 trilhão em ativos.

A conclusão da operação está sujeita ao cumprimento de determinadas condições precedentes, incluindo as aprovações do Banco Central do Brasil e do Cade (Conselho Administrativo de Defesa Econômica). Segundo o comunicado, com a conclusão da operação, os clientes do Citibank terão a mesma eficiência e qualidade no atendimento.

Barbosa é condenado a indenizar repórter

São Paulo - O ex-presidente do Supremo Tribunal Federal, ministro aposentado Joaquim Barbosa, foi condenado a pagar R\$ 20 mil de indenização por danos morais ao jornalista que mandou “chafurdar no lixo”.0

Em 2013, após uma sessão do Conselho Nacional de Justiça, o então repórter do Estado de S.Paulo Felipe Recondo foi fa-

lar com o então presidente da Corte, que pediu para ser deixado em paz e, em seguida, o chamou de “palhaço”.

“Me deixa em paz, rapaz. Vá chafurdar no lixo, como você faz sempre”, afirmou.

Barbosa ainda pode recorrer da sentença do Tribunal de Justiça do Distrito Federal e Territórios. Na época, o ministro negou que houve dano moral.

OFERECENDO SEMPRE O MELHOR PARA VOCÊ !

REFRIEL
COMÉRCIO DE PEÇAS P/ REFRIGERAÇÃO LTDA.

... Equipamentos Comerciais

GABS - 290 AZ
CRSTG - 1500
AE - 25L
LB-25PMB
GPTU - 40
GRBA - 230
GHBA - 510
CAF 3.10 super inox NR12
CAF 22 - inox NR12
CAF AMB - inox NR12
Balança - 2098
ESTUFA - 266
MB 2 150
FTT - 300 G
SCE - 70
FGG 05
GCPC - 310 AZ
ARV - 150
VCC - 1300S
GEVT - 5 PAZ

WWW.REFRIEL.COM.BR
vendas@refrielt.com.br

☎ 45 3224 - 9460
☎ 45 3037 - 4303
Rua. TREZE DE MAIO, 1203 - CASCAVEL - PR

☎ 45 3099 - 4260
☎ 45 3099 - 4270
Av. Carlos Gomes, 2315
est. c/ R. Sérgio Djalma de Holanda - CASCAVEL - PR



RESPONSABILIDADE FISCAL PARA RECONSTRUIR O BRASIL

O CONGRESSO NACIONAL VOTARÁ, NOS PRÓXIMOS DIAS, ASSUNTO DE INTERESSE DE TODOS NÓS, BRASILEIROS: A CRIAÇÃO DE UM TETO PARA OS GASTOS PÚBLICOS.

A CONSTRUÇÃO CIVIL VEM DE PÚBLICO, MAIS UMA VEZ, DEFENDER O QUE ENTENDE SER O MELHOR PARA O PAÍS: A REDUÇÃO DOS GASTOS PÚBLICOS. O BRASIL DO FUTURO PRECISA, AGORA, DE UM LIMITE PARA AS DESPESAS.

É PRECISO FAZER MAIS COM MENOS E FIXAR NOVAS PRIORIDADES, COMO EM UMA FAMÍLIA QUE, QUANDO O CINTO APERTA, RACIONALIZA E DIMINUI SEUS GASTOS, E PRESERVA A SAÚDE E A EDUCAÇÃO. COM O BRASIL TEM DE SER DO MESMO JEITO.

CORTAR GASTOS NÃO SIGNIFICA ABANDONAR O QUE É MAIS IMPORTANTE, AO CONTRÁRIO: É ECONOMIZAR PARA GARANTIR O QUE É PRIORIDADE. OS PAÍSES MAIS DESENVOLVIDOS SÓ ALCANÇARAM ESSE NÍVEL POR TEREM SIDO RIGOROSOS NESSE CAMPO.

A PEC 241/2016 CRIA UM TETO POR 20 ANOS, COM DIVERSOS EFEITOS POSITIVOS. O TETO DE GASTOS:

- IMPEDIRÁ A REPETIÇÃO E O APROFUN-

DAMENTO DO DÉFICIT FISCAL QUE TEM ASFIXADO OS COFRES PÚBLICOS.

- INDUZIRÁ A EFICIÊNCIA NA APLICAÇÃO DOS RECURSOS, VISANDO À MELHORIA DA PRESTAÇÃO DOS SERVIÇOS PÚBLICOS.
- EVITARÁ O AUMENTO DE IMPOSTOS, FAVORECERÁ O CONTROLE DA INFLAÇÃO, A REDUÇÃO DA DÍVIDA PÚBLICA E A CONSEQUENTE QUEDA DAS TAXAS DE JUROS.
- TRARÁ PREVISIBILIDADE E TRANSPARÊNCIA ÀS DESPESAS DA UNIÃO E FAVORECERÁ A RETOMADA DO INVESTIMENTO.
- LEVARÁ SINAL INEQUÍVOCO PARA EMPRESÁRIOS E INVESTIDORES DE QUE O BRASIL VOLTOU A SER UM DESTINO SEGURO E ATRAENTE PARA INVESTIMENTO.

É DISSO QUE O BRASIL PRECISA. É ISSO O QUE A POPULAÇÃO ESPERA: O FIM DA ESCALADA DA CARGA TRIBUTÁRIA NO PAÍS E A CONSTRUÇÃO DE UM NOVO CICLO DE GERAÇÃO DE RIQUEZAS PARA TODOS.

SENHORES E SENHORAS PARLAMENTARES, O BRASIL ESTÁ COM OS OLHOS VOLTADOS PARA O CONGRESSO NACIONAL. NESSE MOMENTO, O POVO CLAMA POR FIRMEZA NA CONDUÇÃO DOS INTERESSES DA NAÇÃO, PARA RECUPERAR O EMPREGO E A RENDA DAS FAMÍLIAS.

A HORA É AGORA!

Justiça no Bairro

Programa faz mais de 10 mil atendimentos

Cascavel - Dionísio Roberto Magalhães, 66 anos, foi uma das centenas de pessoas atendidas ontem pela manhã pelo Programa Justiça no Bairro, desenvolvido no Centro Universitário FAG.

Divorciado, o idoso esperava há muito tempo para oficializar o estado civil. "Estou divorciado há mais de 30 anos e nunca tive a oportunidade de conseguir a certidão. O Programa me ajudou e não precisei pagar nada para ter o documento", comemora Magalhães.

Leide da Silva, 45 anos, deixou de trabalhar como zeladora depois que sofreu uma fratura no joelho. Ontem ela aguardava para conseguir dar

início ao processo de aposentadoria por invalidez. "Agendei a perícia médica e espero que após o atendimento consiga o benefício", comenta Leide.

Os atendimentos pelo Programa Justiça no Bairro começaram no início desta semana em Cascavel com a meta de ajudar famílias vulneráveis economicamente. "Os serviços são gratuitos e destinados às pessoas que têm renda de até três salários mínimos", ressalta a coordenadora estadual do programa Sesc Cidadão, Elisagela Domingues, que desde 2005 apoia a iniciativa.

Diversos atendimentos jurídicos, emissão de documentos como carteira de traba-

lho, certidão de divórcio e até mesmo exame de DNA - o único procedimento que é cobrado, a um valor mais acessível -, foram ofertados a mais de dez mil pessoas.

O Senac também tem parceria no programa e disponibilizou exames para aferição da pressão arterial e corte de cabelo para o público. A ação no sábado foi finalizada com o casamento coletivo de 298 casais, no ginásio de esportes do Centro FAG.

O programa Justiça no Bairro foi criado em Curitiba em 2003 e atualmente é coordenado pela desembargadora Joeci Machado Camargo.

●ROMULO GRIGOLI

VANDRÉ DUBIELA



Atendimentos a famílias de baixa renda foram realizados ontem no Centro Universitário FAG

Compra de 15 veículos vai atender Corpo de Bombeiros

Cascavel - A Prefeitura de Cascavel abriu licitação na modalidade pregão presencial para aquisição de veículos para reposição nas sessões e no serviço operacional do 4º Grupamento do Corpo de Bombeiros, em Cascavel.

O valor máximo para atender os veículos especificados em

editais é de R\$ 1.591.061. A escolha será feita pelo menor preço apresentado em cada item.

A licitação prevê a compra de dois veículos autoambulância, no tipo furgão, quatro modelos tipo caminhonete cabine dupla, três vans, cinco automóveis de passeio e um veículo estilo SUV.

O prazo para recebimento de envelopes com as propostas e credenciamento dos concorrentes é até o dia 19 de outubro. A sessão pública para definição da empresa vencedora deverá ocorrer no mesmo dia após avaliação das propostas.

●ROMULO GRIGOLI

FIAP
SESI
SENAI
IEL

sistemafiep.com.br

INFORME PUBLICITÁRIO

Você sabia que pode contestar o índice do FAP até o final de novembro?

Desde sua criação, em 1990, o INSS concede benefício previdenciário acidentário para trabalhadores afastados por mais de 15 dias, seja por acidentes de trabalho ou por doenças. Para custear esse benefício, cobra das empresas um imposto sobre a folha de pagamento. Em 2007, no entanto, houve mudanças nas regras para o cálculo deste imposto. O Fator Acidentário de Prevenção (FAP) veio para diferenciar empregadores que cuidavam da segurança e saúde dos trabalhadores daqueles que ignoravam a boa prática.

Simultaneamente, foi criada uma nova abordagem de nexos entre doenças e atividades econômicas, que mapeia as causas de afastamentos mais frequentes em determinados ramos de atividade econômica (Nexo Técnico Epidemiológico Previdenciário - NTEP). Com isso, controlar os afastamentos virou uma questão estratégica, pois quanto maior o índice do FAP, mais tributos a empresa paga, já que afeta diretamente o valor do GIL-RAT (Grau de Incidência de Incapacidade Laborativa Decorrente dos Riscos do Ambiente de Trabalho).

O FAP que será aplicado em 2017, com o extrato das ocorrências dos últimos dois anos, foi liberado em setembro. O que poucos sabem é que pode ser contestado. Para calculá-lo, é preciso estar atento a três indicadores: o número de afastamentos e doenças com o nexo do trabalho (NTEP), o tempo de afastamento e o valor do benefício recebido. Se for o caso de retificá-lo, deve-se acessar o site da Previdência Social para preencher e enviar o formulário de pedido de correção até o final de novembro.

Esse é mais um dos motivos que comprovam que evitar os afastamentos com ações preventivas em segurança e saúde do trabalhador não é só uma precaução legal, mas também um investimento em competitividade e produtividade das empresas. O Sesi no Paraná oferece consultoria em FAP/NTEP, auxiliando as indústrias a implementarem processos de gestão sobre os nexos previdenciários, além da correta gestão sobre o FAP, tornando possível o pleno desenvolvimento dos negócios.

SISTEMA FIEP. NOSSO Í É DE INDÚSTRIA.

INDICADORES ECONÔMICOS

DÓLAR		07/10	
	% dia compra	venda	% mês
COMERCIAL	-0,2%	3,2160	3,2170 -1,1%
PTAX (BC)	-0,5%	3,2128	3,2134 -1,0%
PARALELO	-0,6%	3,1500	3,3800 -0,9%
TURISMO	-0,6%	3,1500	3,3600 -0,9%
EURO	-0,6%	3,5839	3,5849 -1,7%
US\$ 1 É IGUAL A:			
lêne	103,47	MOEDAS X REAL	
Libra est.	0,8044	lêne	R\$ 0,0311
Euro	0,8964	Libra est.	R\$ 3,99
Peso arg.	15,215	Peso arg.	R\$ 0,21
		R\$1:	1.734,61 guaranis
POUPANÇA - TR			
Período/depósitos...	Poup. antiga	Poup. nova	TR
	até 3/5/12	part. 4/5/12	
5/9 a 5/10	0,689%	0,689%	0,1887
6/9 a 6/10	0,687%	0,687%	0,1869
7/9 a 7/10	0,6558	0,6558	0,1550
8/9 a 8/10	0,6929	0,6929	0,1919
9/9 a 9/10	0,6667	0,6667	0,1659

BOVESPA		07/10	
IBOVESPA: +0,77%	61.108 pontos		
Ações	%	R\$	
Petrobrás PN	+1,06%	15,26	
Vale PNA	+2,49%	16,03	
Bradesco PN	+1,41%	30,87	
Brasil ON	+2,43%	25,28	
Gerdau PN	+3,87%	9,67	
Klabin PN	-3,37%	16,64	
ÍNDICES DE INFLAÇÃO			
Índice em %	AGO	SET	ano 12m
IPCA (IBGE)	0,44	0,08	5,51 8,48
IGP-M (FGV)	0,15	0,20	6,46 10,66
IGP-DI (FGV)	0,43	0,03	6,10 9,74
REAJUSTE DE ALUGUÉIS			
Índice	AGO	SET	OUT
IGP-M (FGV)	1,1163	1,1149	1,1066
IGP-DI (FGV)	1,1123	1,1127	1,0974
* Correção anual. Multiplique valor pelo índice			
SELIC ANUAL: 14,25% TJLP: 7,50%/ano			

TABELA DO IR			
BASE (R\$)	Aliq. % deduzir		
Até 1.903,98	- -		
De 1.903,99 até 2.826,65	7,5 142,80		
De 2.826,66 até 3.751,05	15 354,80		
De 3.751,06 até 4.664,68	22,5 636,13		
Acima de 4.664,68	27,5 869,36		
Dedução p/ dependente: R\$ 189,59; IR 2016: a 7ª parcela vence em 31/10, com juros Selic de 6,71%.			
SAL. MÍNIMO PR (maio/2016 a abril/2017)			
I R\$ 1.148,40	III R\$ 1.234,20		
II R\$ 1.190,20	IV R\$ 1.326,60		
Em reais. *Faixa II: empregados domésticos.			
OUTROS INDICADORES			
AGO	SET	OUT	
TJLP (%)	7,50	7,50	
Sal. mínimo	880,00	880,00	
UPC	23,16	23,16	
CUSTO DA CONSTRUÇÃO (CUB)			
R\$/m2	AGO	SET	%m %ano %12m
Paraná	1.322,33	1.326,05	0,28 1,56 2,26
Norte	1.303,19	1.384,48	6,24 9,47 8,34
Oeste	1.389,63	1.393,66	0,29 6,95 7,50

PREVIDÊNCIA COMP. SETEMBRO	
Empresário/empregador	
Contribui com 11% sobre o pró-labore, entre R\$ 880,00 (R\$ 96,80) e R\$ 5.189,82 (R\$ 570,88), por GPS	
Autônomo	
1) Quem só recebe de p. físicas: recolhe 20% entre R\$ 880,00 (R\$ 176,00) a R\$ 5.189,82 (R\$ 1.037,96). 2) Recebe de p. jurídicas: a empresa recolhe 11% sobre o máximo de R\$ 5.189,82 (R\$ 570,88) e desconta do autônomo. 3) Recebe de jurídicas e físicas: desconto de 11% sobre o que recebe de jurídicas até R\$ 5.189,82 (R\$ 570,88). Se não atingir este teto, recolhe 20%, sobre a diferença até R\$ 5.189,82. 4) Aut. especial: sobre R\$ 880,00, recolhe 5% (donas de casa, Lei 12.470/2011) ou 11% (demais especiais), mas só aposenta por idade..	
Facultativo	
Contribui com 20% sobre R\$ 880,00 (R\$ 176,00) a R\$ 5.189,82 (R\$ 1.037,97), através de carnê.	
Assalariados	
Salários até R\$ 1.556,94	8%
de R\$ 1.556,95 até R\$ 2.594,92	9%
de R\$ 2.594,93 até R\$ 5.189,82	11%
Emp. domésticos	Aliq. % R\$ mín R\$ máx
Empregado	8 a 11 70,40 570,88
Empregador	12 105,60 622,78
Total	20 a 23 176,00 1.193,66
Venc.: emp. 20/10, físicas 17/10, domésticos 07/10	

MERC. RURAL

PREÇO PRODUTOR (DERAL/SEAB)	
Em 07/10	PR DIA 30d. Casc.
SOJA	66,55 -0,2% -0,4% 66,00
MILHO	33,07 0,4% 4,2% 33,00
TRIGO	36,36 0,5% -9,4% -
BOI GORDO	150,67 0,4% 1,9% 150,00
FRANGO	2,68 0,0% 0,0% -
Soja, milho e trigo sc 60kg, boi gordo arroba e frango kg	
BOLSA DE CHICAGO	
Em 07/10	CONT. DIA 30d.
SOJA	nov/16 956,75 -1,75 -1,9%
FARELO	out/16 298,60 -2,90 -6,2%
MILHO	dez/16 339,75 -0,75 2,0%
TRIGO	dez/16 394,75 -1,00 -2,0%
Em Pontos. 1 ponto = 1 centavo de dólar/bushel na soja (27,2kg), milho e trigo (25,4kg) e US\$ tonelada curta no farelo (907kg). DIA: variação em pontos	
LOTES/ATACADO (AgDOSSIÊ.DINHEIRO)	
Em 07/10	PRAÇA R\$/sc SEM 30d.
SOJA	Cascavel 76,00 -1,3% -1,3%
SOJA	Paranaguá 77,50 0,0% -5,5%
MILHO	Cascavel 37,50 4,2% 10,3%

PROMOÇÃO

QUANDO VÊ POUPOU QUANDO VÊ GANHOU SICREDI

CONCORRA A PRÊMIOS EM DINHEIRO.

Deposite na poupança e ganhe números da sorte para concorrer pela Loteria Federal.

POUPANÇA PROGRAMADA = NÚMEROS DA SORTE EM DOBRO

Serão 5 meses de promoção. Acompanhe em www.quandoveganhou.com.br.

GRANDE PRÊMIO FINAL DE MEIO MILHÃO*

20 SORTEIOS DE R\$ 2 MIL TODO MÊS.

*Título de modalidade incentivo emitido pela Icatu Capitalização S/A, CNPJ/MF nº 74.267.170/0001-73, Processo SUSEP nº 15414.900208/2016-10 e 15414.900130/2013-82. A aprovação deste título pela SUSEP não implica, por parte da Autarquia, incentivo ou recomendação à sua aquisição, representando, exclusivamente, sua adequação às normas em vigor. Serviço de Informação ao Cidadão SUSEP: 0800 021 84 84 (dias úteis, das 9h30 às 17h) ou www.susep.gov.br. Ouvidoria Icatu Seguros: 0800 286 0047. Promoção válida durante o período de 1º/06 a 29/10/2016, para os associados da cooperativa Central Sicredi PR/SP/RI. Consulte cooperativas participantes, regulamento completo da promoção e condições de contratação nas unidades de atendimento participantes e através do site www.quandoveganhou.com.br. Imagens meramente ilustrativas. SAC Sicredi - 0800 724 7220 / Deficientes Auditivos ou de Fala - 0800 724 0525. Ouvidoria Sicredi - 0800 646 2519 e Fale Conosco no site da promoção.

Nova família

Paraná é o 4º na lista de pretendentes para adoção

Cascavel – “Há uma hora exata para este encontro. Quando acontece, é um milagre”. É assim que a professora Karin Schneider definiu o encontro com seus três filhos adotivos, em dezembro de 2009, em Curitiba. Ela lembra que após várias tentativas e tratamentos para engravidar – todos sem sucesso – a decisão tomada em conjunto com seu marido foi a adoção. “Havia tentado de tudo, e quando percebi que não conseguiria engravidar, algo tocou meu coração e nos guiou para o caminho da adoção”, diz.

Uma ligação mudou a rotina do casal, que ia ao encontro de seus futuros filhos. As três crianças, duas meninas e um menino, são irmãos biológicos. “Foi amor à primeira vista, um momento mágico”, define a professora ao vê-los pela primeira vez. Um dia depois de conhecê-los, a resposta foi dada e

iniciaram os passeios e visitas ao futuro lar das crianças. A guarda provisória foi concedida 30 dias depois, e a definitiva em seis meses.

NÚMEROS

No Brasil existem atualmente 37.596 pretendentes inscritos conforme dados da Seção de Gestão de Sistemas do CNJ (Conselho Nacional de Justiça). Desses, apenas 1.743 já se encontram vinculados a pelo menos uma criança dentro do sistema. O restante, 35.853 inscritos, ainda esperam. O Paraná responde por 10,5% do total, e tem 3.943 pessoas aguardando para constituir uma família, o quarto com maior número de pretendentes no País, atrás de São Paulo (9.202), Rio Grande do Sul (5.603) e Minas Gerais (4.357).

O número de crianças à espera de um lar é cinco vezes menor do que o de pretendentes. No Brasil, 7.068

estão cadastradas no sistema, e dessas 4.922 ainda aguardam uma família interessada, 912 delas no Paraná. As outras 2.145 já se encontram vinculadas a um pretendente, 295 no Estado. A região Sul do Brasil concentra 30,2% do total de crianças disponíveis para adoção. A região com maior representatividade é a Sudeste, que responde por 43% das crianças e adolescentes que vivem hoje em abrigos.

PADRÕES

O número de pretendentes bem acima do de crianças e adolescentes para adoção é fortalecido ainda pelas restrições impostas pelos adotantes. No entanto, aos poucos estes padrões estão mudando, o que pode reduzir significativamente a fila de espera.

De acordo com levantamento do CNJ, em 2010 mais de 10,6 mil pretendentes só aceitavam crianças

brancas. Seis anos depois, este número caiu 25%, chegando a 8.029 dos 35,5 mil inscritos que ainda não tinham nenhum vínculo. Outra estatística reafirma essa mudança de comportamento do brasileiro. Segundo o CNJ, o Paraná é o terceiro estado do País que adotou mais pardos e negros – 303 entre 2008 e 2016. Na liderança está São Paulo, com 413, seguido por Pernambuco, com 333.

O resultado dessa mudança pode determinar também o tempo de espera pela adoção. No caso de Karin, não ter nenhuma restrição adiantou um processo - espera-



Os três filhos de Karin e seu esposo. Família vivia em Cascavel antes de mudar para Curitiba

do em até dois anos - para menos de um ano. “Por deixar bem claro que eu e meu marido não fazíamos nenhuma restrição é que meus filhos foram adotados tão rapidamente. A gente achava que demoraria mais, mas no mesmo ano em que fizemos o cadastro [em 2009] já tínhamos nossas crianças em casa”, relata a mãe. “Sabia que meus filhos estavam por aí e não queria fazer nenhuma exigência. Só os queria aqui comigo”, acrescenta.

PROVAS
22.OUT

15H

VESTIBULAR



SEJA IMPARÁVEL



Inscrições até 19.OUT somente pelos sites:

WWW.FAG.EDU.BR

WWW.FASUL.EDU.BR

DISK VEST 0800 643 5678

Locais de Provas

Campus FAG
Avenida das Torres, 500
Loteamento FAG | Cascavel, PR
Fone (45) 3321-3900

Campus FASUL
Av. Ministro Cirne Lima, 2565
Jd. Coopagro | Toledo, PR
Fone (45) 3277-4000



Veículo

Produtor abastece com combustível feito de dejetos

Biometano tem pureza superior a 96,5%, segundo regulamentação da Agência Nacional

Santa Helena - O alto custo da gasolina deixou de ser uma preocupação para o produtor rural André Haacke, da Granja Haacke, em Santa Helena. Há um mês, ele adaptou o veículo de passeio usado pela família, uma caminhonete modelo Hilux, e abastece o automóvel com biometano. O biocombustível é feito a partir dos dejetos de animais em uma biorrefinaria, que funciona na própria propriedade e é mantida pelo CIBiogás (Centro Internacional de Energias Renováveis - Biogás).

O biocombustível é o mesmo fornecido para o abastecimento de 47 veículos que fazem parte da frota da Itaipu Binacional. A qualidade do biometano atende à regulamentação da Agência Nacional de Petróleo, Gás Natural e Biocombustíveis, com pureza superior a 96,5%. De acordo com André, o processo de adaptação do veículo foi rápido e fácil e a economia faz a diferença na hora de abastecer. Com



Granja conta com 84 mil poedeiras e 750 bovinos de corte

o uso da gasolina, o veículo apresentava um consumo médio de um litro de gasolina para cada seis quilômetros; com o do biometano, a cada mil quilômetros rodados ele deixa de gastar aproximadamente R\$ 600.

COMPENSA

“Como já temos o biometano disponível na nossa propriedade, compensa muito. E também pelo desconto que temos no IPVA”, conta. A redução no imposto para veículos movidos a gás natural veicular (GNV) é de 75%. A diminuição nos gastos não foi a única motivação da família. O uso do biometano reduz em 90% a emissão de gases poluentes em comparação com

a gasolina. “Se cada um fizer a sua parte, podemos construir um mundo mais sustentável”, afirma o produtor rural Nilson Haacke, pai de André. Na Granja Haacke, há três anos, os dejetos de 84 mil aves poedeiras e 750 bovinos de corte são encaminhados para um biodigestor, que realiza a digestão anaeróbia da biomassa residual – produzindo diariamente a média de 1.500 m³ de biogás. Desse total, 30% é usado para gerar a energia elétrica que abastece o sistema automático de refrigeração das aves, além do embalagem e limpeza de ovos. O restante é empregado na geração de biometano, suficiente para abastecer uma frota com 54 veículos.

Projeto de escola de S. Miguel concorre a prêmio

São Miguel - Os participantes são educadores de escolas que aderiram ao Cooperjovem - programa desenvolvido em todo o território nacional cujo objetivo é desenvolver projetos cooperativos, buscando soluções para problemas existentes na comunidade escolar e do entorno.

Em 2015, o município de São Miguel do Iguçu foi premiado com o projeto desenvolvido pela Escola do Campo La Salle, com o título: Cooperando Para Reencontrar Nossas Raízes. Neste ano, o projeto da Escola Municipal José Francisco de Oliveira foi selecionado como um dos seis finalistas no Prêmio PEC Instituto Sicoob. Será em evento em Maringá a grande final. Os mentores dos projetos farão a apresentação aos jurados que, entre os seis, três serão os ganhadores.

DESCRIÇÃO

O Projeto Cooperando, Brincando e Aprendendo está sendo desenvolvido na Escola Municipal José Francisco de Oliveira com o obje-

tivo de proporcionar às crianças, por intermédio do trabalho cooperativo oportunidades de usufruir de um

parquinho mais amplo e seguro, para que possam desenvolver habilidades com autonomia.

CARGAS

ATENDIMENTO EM TODO PARANÁ, GRANDE SÃO PAULO E PARTE DO LITORAL CATARINENSE.

MATRIZ:
Av. Luiz Antônio Faedo, 2332
B. São Cristóvão - Francisco Beltrão - PR
(46) 3520-3223

fb.com/sudoestetransportes
Compre sua passagem através da internet.
www.sudoestetransportes.com.br

PASSAGENS

ATENDENDO O SUDOESTE, OESTE DO PARANÁ E LIGAÇÃO PARA JOINVILLE - SC.

Panorama regional

regional@oparana.com.br

Reunião com secretários

ASSESSORIA



A prefeita de Foz do Iguçu, Ivone Barofaldi, fez reunião sexta-feira com o secretariado. O objetivo foi debater a situação de cada secretaria tendo em vista o fim da gestão. A gestora destacou a importância de deixar as contas em dia para o próximo prefeito e as soluções encontradas para amenizar os problemas na tentativa de não paralisar nenhum serviço público, mantendo a saúde, a educação e as necessidades mais prioritárias do município em pleno funcionamento, mesmo com a crise econômica que atinge o País.

Emoção

A fim de trabalhar o controle emocional com o objetivo de melhorar as competências pessoais e relacionamentos sociais, a Associação Comercial e Empresarial de Toledo realizou palestra com o tema Equilíbrio Emocional e Qualidade de Vida. A capacitação gratuita aconteceu no auditório da Acit e reuniu 100 pessoas. A palestra foi conduzida pela pedagoga e psicóloga, Juliana Alves de Souza.

Legislativo

Alguns assuntos palpitam na Câmara de Vereadores de Marechal Cândido Rondon. Um deles é a eleição do futuro presidente da mesa diretora. São três os nomes que despontam: Pedro Rauber, Nilson Hachmann e Valdir Port. Outro é quanto à apreciação do orçamento para 2017. O valor é de quase R\$ 171 milhões, mais de R\$ 15 milhões acima do de 2016.

Desmembramento

Vereadores de Palotina emitiram pareceres favoráveis quanto ao projeto 181/2016 do Executivo que autoriza o desmembramento de parte da área dos lotes urbanos 10/15-B da quadra 342 do Loteamento Residencial Esplanada dos Ipês, no bairro Osvaldo Cruz. A mudança é destinada à continuação da rua Papa João Paulo II, até a 1ª de Maio. O projeto será votado em primeiro turno na sessão amanhã, às 14h.

Femult

Medianeira acelera os preparativos de mais uma edição da Femult. A feira será de 3 a 6 de novembro e visa a oferecer uma oportunidade para as empresas divulgarem seus produtos e serviços ao grande público. A Femult reúne comércio, indústria, serviços, gastronomia, artesanato, apresentações culturais, flores, automóveis, imóveis, construção civil, móveis, agronegócio e energias renováveis.

Obra

A administração pública de Guairá, sob o comando do petista Fabian Vendruscolo, entregou várias obras nos últimos quatro anos. Uma delas, no entanto, ficará pronta apenas no ano que vem. É a supercreche da Vila Alta, empreendimento orçado em quase R\$ 2 milhões.

Prevenção

No dia 16 de outubro acontece almoço organizado pela Pastoral da Criança e pela Paróquia Nossa Senhora do Carmo de Assis Chateaubriand. A promoção integra programa especial de orientação e prevenção ao câncer de mama.

Cidadania

O projeto Paraná Cidadão, desenvolvido pela Secretaria de Estado da Justiça, Cidadania e Direitos Humanos do Governo do Estado do Paraná, em parceria com instituições e Prefeitura de Laranjeiras do Sul, será realizado nos dias 17 e 18 de novembro, nas dependências da Escola Municipal Florindo Pellizzari.

Calendário de eventos de 2017

Secretaria de Indústria, Comércio, Turismo e Desenvolvimento Econômico inicia a elaboração do Calendário Municipal de Eventos de 2017 de Maripá. Para isso, é necessário que cada entidade interessada faça uma lista prévia com as datas dos seus eventos e entregue diretamente na secretaria, localizada em frente à Praça das Orquídeas, ou envie no e-mail turismo@maripa.pr.gov.br. O prazo vai até o dia 28 de outubro. A reunião com as entidades para a elaboração do calendário será realizada no dia 4 de novembro, às 8h30, no Centro Comunitário Fernando Daniel Schanoski.

Safra 2016/17

Produtores aproveitam preço e investem na safra de feijão

Média da saca de 60 quilos tipo cores para setembro foi de R\$ 339,14

Toledo – A expectativa de bons preços para a safra de feijão 2016/17 foi responsável por um acréscimo de 53% na área cultivada do Oeste, que terá 3.670 hectares plantados até o fim deste mês. A área estadual, de 197.883 hectares é 7% maior do que no ano passado, e já está com 41% do total cultivado.

Esse aumento está relacionado com o valor pago pela saca de feijão nas safras anteriores, quando houve uma variação entre R\$ 200 e R\$ 400. Conforme o Deral (Departamento de Economia Rural) o mês de setembro fechou

com uma média de 339,14 o tipo cores, e R\$ 205,39 o feijão preto.

“O preço hoje está bem acima do normal. A média dos nove primeiros meses deste ano chegou a R\$ 271,18. Em 2015, por exemplo, foi de R\$ 126,56”, relata o economista do Deral, Carlos Alberto Salvador. O valor mais que dobrou, motivo suficiente para que os produtores rurais investissem ainda mais na cultura.

A aposta, no entanto, tem riscos e está ligada à produção, que deve chegar a 370.170 toneladas no Paraná, 26% a mais do que na safra 2015/16 e 7.622 na região. A colheita, que inicia em dezembro, vai determinar o preço, isso porque a grande oferta do produto pode provocar queda no valor e frustrar o agricultor, com

uma reação negativa do mercado. Esse processo pode ocorrer, segundo Salvador, até o início de 2017. “Existe a possibilidade dos preços caírem. Tudo vai depender de como a safra se comportará”, ressalta Carlos Alberto.

CLIMA

O fenômeno La Niña pode ser um grande aliado à safra de feijão, caso as previsões se-

jam confirmadas. Com características totalmente inversas ao El Niño, a promessa é de um período com chuvas moderadas, diferente do registrado em 2015, quando houve chuva em excesso e grandes perdas nas lavouras. A escassez do produto provocou um aumento repentino do feijão ao consumidor final nos supermercados, chegando a R\$ 10 o quilo.

MILHO

O milho também está sendo plantado no Paraná. Meta de dos 486,7 mil hectares já foram cultivados, passando pelo estágio de floração (46%) e desenvolvimento vegetativo (54%). Em todo o Estado, a área de milho cresceu 18%, o que também está relacionado ao preço pago pela saca, que chegou a 31,49 em setembro, 45% maior que a média de todo o ano de 2015. A expectativa do Deral é de que sejam colhidas 4,2 milhões de toneladas, 316 mil somente no Oeste.

Fórum do Empreender será no dia 25

Cascavel - Consultores da Acic aceleram a preparação da segunda edição do Fórum do Empreender, agendado para o dia 25 de outubro. Com o tema Liderança eficaz, ele vai reunir nucleados de uma metodologia de união que contribui para fazer a diferença em cadeias econômicas importantes de várias cidades do Paraná.

A programação reserva a realização de duas palestras. Uma delas sobre Liderança e atualidade brasileira, com Marcelo de Elias, considerado o melhor palestrante do País no ano passado, e Reinvente-se, o líder resiliente, com Eliane Briggmann. A promoção é do Empreender, Acic, Sicredi, Fomento Paraná, Unimed e Garantioeste.

Todos os empresários que participam dos núcleos da Acic são convidados a participar, diz o supervisor estratégico Juliano Fuzinato. As inscrições são gratuitas e devem ser feitas com antecedência com qualquer um dos consultores do Empreender na associação comercial. Outras informações pelo telefone 3321-1400.

Embratur quer fim de visto a norte-americanos

Foz - A Embratur (Instituto Brasileiro de Turismo) defende que o Congresso Nacional altere a legislação vigente para que os cidadãos dos Estados Unidos possam entrar em Foz do Iguaçu por períodos específicos, vindos da Argentina, onde não é mais obrigatório o visto para os norte-americanos. Com o fim da exigência, o fluxo turístico aumentou muito no país vizinho, mas o Brasil não é beneficiado, segundo a Embratur.

O assunto foi tema de reuniões da Embratur e do Ministério das Relações Exteriores durante a Feira de Turismo Internacional em Buenos Aires, nesta semana. A intenção é acertar estratégias no sentido de aumentar o fluxo turístico entre os países vizinhos e o Brasil, o que inclui também facilitar o ingresso no Brasil dos turistas estrangeiros que a Argentina recebe.

Na reunião, o superintendente de Comunicação Social de Itaipu e secretário do Conselho de Desenvolvimento Econômico de Foz do Iguaçu (Codefoz), Gil-

mar Piolla, afirmou que “o norte-americano que vem conhecer as Cataratas do Iguaçu do lado argentino não pode passar para o lado brasileiro por conta da necessidade do visto. Essa pequena mudança poderia trazer um grande ganho para a economia de Foz do Iguaçu”. O encontro foi acompanhado pelo presidente do Comtur, Felipe Gonzalez.

A Argentina passou a não exigir o visto de entrada para os cidadãos americanos no final de 2015. Nos três primeiros meses de 2016, o movimento turístico naquele País teve um incremento de 25%, na comparação com o mesmo período do ano anterior.

Em relação ao aumento na vinda de visitantes dos países vizinhos, os empresários de turismo relataram que um dos principais problemas para atrair mais turistas é a demora para atendimento na alfândega brasileira para argentinos, uruguaios e paraguaios que procuram o litoral brasileiro e chegam ao País por meio terrestre.

Presidente da CACB estará dia 28 no Oeste

Cascavel - O empresário George Teixeira Pinheiro, presidente da CACB (Confederação das Associações Comerciais e Empresariais do Brasil), vai estar na Acic em Cascavel no dia 28 de outubro. Ele virá à região para participar do encerramento dos encontros empresariais mensais de 2016 da Caciopar, a Coordenadoria das Associações Comerciais e Empresariais do Oeste do Paraná.

George fará palestra sobre Brasil e perspectivas diante de mudanças profundas ocorridas nos últimos anos e também quanto as expectativas de o País sair de uma das mais sérias crises econômicas

e políticas de sua história.

George Teixeira Pinheiro, que é do Acre, é presidente de uma Confederação que representa mais de duas mil associações comerciais do Brasil. A CACB é uma das maiores e mais importantes forças organizadas do setor produtivo nacional, por isso um grande número de empresários e de líderes são aguardados para o evento do dia 28.

GALERIA

Além da palestra com George Teixeira Pinheiro, o evento de encerramento da Caciopar fará a aposição da fotografia de Sergio Antonio Marcucci na galeria de ex-



O presidente da CACB, George Teixeira Pinheiro, que estará na Acic dia 28 de outubro

presidentes da Coordenadoria. Outras informações podem ser conseguidas pelos telefones (45) 3321-1416 e 3321-1427.

Procon orienta pais sobre presente do Dia das Crianças

Medianeira - O Dia das Crianças é a última data importante para o comércio antes do Natal, os lojistas aguardam com expectativa. No entanto, aos que compram os presentes, cabem alguns cuidados para evitar aborrecimentos futuros. De acordo com o coordenador do Procon Medianeira, Silvio José Lupschinski, qualquer que seja a opção dos pais, padrinhos e demais familiares, é importante observar alguns critérios, independente do custo do produto.

O consumidor não deve se deixar enganar com as ilustrações estampadas na embalagem, é aconselhável ler todas as informações sobre o brinquedo, inclusive o ma-

nual de instruções, que deve vir em português para facilitar a compreensão.

DETALHES

Conferir se as costuras dos bichos de pelúcia e das bonecas de pano se estão firmes e resistentes, bem como olhos, nariz, botões, laços e outros enfeites estejam bem costurados são cuidados importantes.

Observar sempre o selo de segurança do Inmetro garante que o produto foi fabricado e comercializado de acordo com as normas técnicas e o selo de órgão credenciado. Verifique a identificação do fabricante, nome, CNPJ e endereço.

Observar a idade recomendada pelo fabricante do

brinquedo e redobrar o cuidado quando escolher brinquedos para crianças menores de 3 anos. “Deve ser evitado brinquedos com peças muito pequenas, que podem ser engolidas ou aspiradas e sempre ler as mensagens de advertências que estão na embalagem”, frisa Lupschinski.

É importante o consumidor pesquisar o preço, forma de pagamento e taxas de juros cuidadosamente. Existe variação de um estabelecimento para outro. Não pode existir diferenciação de preços se o consumidor optar pelo pagamento com cartão de débito ou cartão de crédito no vencimento do cartão.

Você e o Jornal de Fato: a integração perfeita!

twitter.com/o_parana
facebook.com/JornalOParana
siteoparana@oparana.com.br



Operação Comandantes

Policiais militares do BPFron (Batalhão de Polícia de Fronteira) realizaram na noite de sexta-feira a Operação Comandantes. Foram feitos bloqueios e arrastões nos principais bairros e avenidas de Cascavel. Durante a ação foram abordadas 181 pessoas e vistoriados 60 carros, seis motocicletas e dois ônibus. Dois veículos com documentação irregular e um adulterado foram apreendidos.

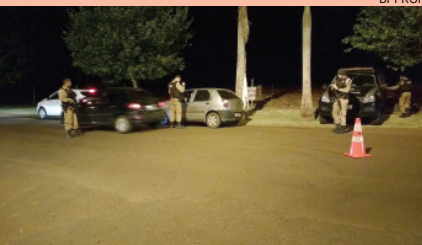
**Vítima transferida**

Uma das vítimas do incêndio que destruiu uma residência na cidade de Palotina, nesta semana, foi transferida ontem para o Hospital Evangélico de Curitiba. Ela foi levada pelo helicóptero do Consamu ao aeroporto de Toledo e embarcada no avião do Paraná Urgência. Transferência também é aguardada por outra vítima do incêndio, que matou um jovem de 18 anos.

Furtos e roubos

Crimes patrimoniais crescem 10% em comparação a 2015

Curitiba - Deflagrada há três semanas, a Operação Impacto é parte de uma robusta estratégia de combate à criminalidade no Paraná, com foco especialmente nos crimes contra o patrimônio, que aumentou desde o início do ano em praticamente todo o País.

A ação é uma resposta da Sesp (Secretaria de Estado Segurança Pública e Administração Penitenciária) ao aumento dos furtos e roubos registrados no primeiro semestre de 2016, constatado em levantamento realizado pela Cape (Coordenadoria de Análise e Planejamento Estratégico).

Os crimes contra o patrimônio cresceram 10,54% no

Paraná entre janeiro e junho deste ano em comparação com igual período do ano passado. Em Curitiba, os crimes contra pessoa caíram 1,30% e os delitos patrimoniais aumentaram 4,91% no mesmo período.

“Os crimes contra o patrimônio têm uma relação de causa e efeito com a crise econômica pela qual o País passa. A consequência disso é o crescimento de crimes patrimoniais. Aqui no Paraná não foi diferente. Registramos aumento nos furtos e roubos, o que exigiu medidas emergenciais e a resposta é esta grande operação com reforço de equipamentos e de pessoal”, explicou o secretário

**Aumento de furtos e roubos tem relação com a crise econômica**

Wagner Mesquita.

Na véspera da operação foi feita a locação de 200 novas viaturas para a Polícia Militar, bem como a contratação

de 2.200 policiais. Além disso, tramita internamente na Sesp um processo de licitação para compra de outras 1.200 viaturas.

Homicídios dolosos têm variação pequena no Estado

Ao contrário dos crimes patrimoniais, o acumulado de homicídios dolosos se estabilizou. De janeiro a junho deste ano foram registradas 1.236 ocorrências desse tipo em todo o Estado, com aumento de apenas 1% na comparação com o mesmo período do ano passado, segundo a Secretaria de Estado Segurança Pública.

Curitiba teve 14 assassinatos a mais, com oscilação de 6,42%, enquanto que na região Metropolitana houve redução de 3%, com 340 homicídios dolosos no período. Houve queda nas regiões de Cascavel (-37%), Maringá (-23%), Guarapuava (-20%) e Ponta Grossa (-9,3%).

Na região de Londrina houve sete crimes a mais,

fruto da onda de mortes violentas depois da qual a Sesp estruturou uma força-tarefa que resultou na prisão de vários criminosos.

O secretário de Segurança Pública, Wagner Mesquita, salienta que o Paraná tem passado por um processo de diminuição nos índices de homicídio, fruto de um investimento maior em segurança. “Devemos fechar o ano dentro dos parâmetros estabelecidos”, prevê.

**De janeiro a junho foram registrados 1.236 homicídios no Estado****Tentativa de fuga**

A movimentação de agentes carcerários e policiais civis e militares foi grande na 15ª SDP (Subdivisão Policial) na madrugada de ontem, por conta de uma nova tentativa de fuga. Agentes de plantão escutaram barulhos vindos do telhado do cadeião e reforços da PM foram chamados para uma ação rápida em caso de necessidade. Alguns presos serraram vigas e acessaram o solário, mas a fuga foi impedida. Desde o início do ano o cadeirão da 15ª SDP já teve quatro fugas e ao menos sete tentativas.

**panorama
policial****Nota falsa**

Dois homens foram detidos pela Polícia Militar de Toledo na noite de sexta-feira ao tentarem repassar uma nota falsa de R\$ 100 em uma lanchonete localizada na Avenida Maripá. O dono do estabelecimento suspeitou da cédula e acionou a PM, que efetuou a prisão. Um deles ainda rasgou a nota para tentar fugir do flagrante, o que não funcionou.

Inusitado

Um roubo no mínimo inusitado foi registrado pela Polícia Militar na noite de sexta-feira, no Bairro Gramado, em Cascavel. Um homem andava a cavalo quando foi abordado por um marginal, que o fez apelar e fugiu com o animal. Até o fim da manhã de ontem o caso ainda não havia sido elucidado.

Cigarros

Um Vectra carregado de cigarros contrabandeados foi apreendido pela Polícia Rodoviária Federal na madrugada de ontem, em Santa Terezinha de Itaipu. O condutor ignorou a ordem de parada e empreendeu fuga pela BR-277, mas alguns quilômetros à frente abandonou o veículo e fugiu a pé.

Recuperados

Em Foz do Iguaçu, Polícia Rodoviária Federal recuperou dois veículos na Ponte da Amizade. O primeiro, um caminhão, havia sido roubado em Porto Alegre (RS) no dia 2 de setembro. O condutor e o passageiro foram presos. O segundo, um Gol, ainda nem tinha alerta de furto e estava sendo conduzido por um paraguaio de 18 anos.

Pedofilia

Um homem foi preso pelo crime de pedofilia em Toledo. Segundo a polícia, ele escolhia as vítimas pelas redes sociais e em oferecia dinheiro em troca de favores sexuais.



DEIXAR VOCÊ TRANQUILO... A NOSSA ESPECIALIDADE.

Serviços Especiais
Segurança Patrimonial
Segurança Eletrônica
Segurança Pessoal

45 3222-5888

www.embrasilseguranca.com.br

Rua Salgado Fº, 1493 - Neva Cascavel - PR



U N I V E R S I D A D E P A R A N A E N S E

VESTIBULAR UNIPAR 2017

INSCRIÇÕES ATÉ **18/11** PROVAS **27/11**

SOMOS O CAMINHO



www.unipar.br



Reportagem publicada no jornal O Estado de S. Paulo, edição de 02/10/2016. Reprodução a pedido.

E4 | Aliás | DOMINGO, 2 DE OUTUBRO DE 2016

O ESTADO DE S. PAULO

Voo cego. Hidroavião da família Fonseca antes do acidente que matou o caçula Vitor, de 19 anos



FOTOS ARQUIVO PESSOAL

EXPERIMENTO DE RISCO

Como a morte do filho levou um psiquiatra brasileiro a revelar os perigos da bilionária indústria dos aviões amadores – que corresponde a 24% do mercado nacional de aeronaves, mesmo com fiscalização frouxa e raras investigações em caso de acidentes

Pedro Venceslau

Era para ser um domingo qualquer, aquele 4 de janeiro de 2015. Depois de almoçar na casa de campo com a família em uma marina em Salto Caxias, represa próxima a Cascavel, no Paraná, o psiquiatra Augusto da Fonseca, 66 anos, e seu filho, Vitor, 19, decidiram voar sem destino pela região.

Caçula dos cinco filhos que formam uma prole de três homens e duas mulheres, Vitor era estudante de administração e trabalhava na incorporadora imobiliária da família, mas o grande barato da sua vida era voar. Já era piloto privado e estava a 100 horas de voo de conseguir a cobiçada licença de piloto bimotor. O próximo passo seria chegar a piloto comercial, como o pai. A promessa era ganhar dele um avião do tipo quando alcançasse a meta. Os dois irmãos mais velhos, Gustavo e Marcos, já tinham chegado lá.

Para ganhar tempo, pai e filho foram de helicóptero até o pequeno aeroporto da cidade, onde estavam estacionados os novos “brinquedos” de Fonseca: dois hidroaviões Super Petrel brancos, da marca Edra, com hélice traseira.

Obcecado por aviões desde 1973, quando, aos 23 anos, fez o curso de piloto, Augusto da Fonseca desembolsou R\$ 517 mil pelos dois aparelhos só para poder subir e descer na água. Dinheiro não era problema desde que vendeu sua clínica psiquiátrica

voltada a dependentes químicos. Naquele domingo, pai e filho deixaram o solo, cada um em uma aeronave, às 16h45, e voaram lado a lado trocando informações técnicas. Surgiram então umas nuvens pretas, e esse passou a ser o tema da conversa. “O tempo está fechando, vai começar a chover”, disse Augusto, pelo rádio. “Vamos para Toledo e ficar por lá até o fim da chuva”, respondeu Vitor.

No acanhado aeroporto da pequena cidade no oeste do Paraná, pai e filho mataram o tempo conjecturando sobre as férias que começariam no dia seguinte, quando toda a família iria para a casa de praia, em São Francisco do Sul (SC).

Ainda estava claro às 20h01 quando a chuva finalmente cedeu e Augusto decolou de novo, seguido pelo filho, três minutos depois. Em menos de nove minutos, deviam estar em solo em Cascavel e voltar para casa.

Mas a aeronave de Vitor começou a dar pinotes, como um touro de rodeio. O motor deu uma série de rajadas e oscilou a rotação. Logo depois de decolar, Vitor gritou pelo rádio: “Pai, acho que estou em parafuso”. Augusto gritou em desespero várias vezes, mas não obteve mais resposta. “Nariz embaixo, pé contrário”, disse, aos berros, o pai.

O médico então sobrevoou em círculos o local até anoitecer, mas não conseguiu enxergar o avião

do filho. Só pensava em uma coisa: ele poderia ter feito um pouso forçado. Voltou então para Cascavel e de lá conseguiu uma carona com um piloto amigo para o local do acidente.

Quando chegou ao local, uma fazenda de soja, viu carros de bombeiros e policiais. O fazendeiro dono das terras então se aproximou. “E o piloto?”, perguntou Augusto”. “Morreu”, respondeu o interlocutor. O tempo estava limpo, não havia turbulências. De cara, o médico suspeitou que uma falha mecânica fora a responsável por levar o seu caçula.

No último dia 17 de agosto, a reportagem do Estado foi ao encontro de Augusto em um hotel próximo do aeroporto de Congonhas, na zona sul de São Paulo. A ideia era tomar um café, mas, chegando lá, o médico pediu que o visitante subisse até seu quarto.

O lugar parecia armado para uma palestra. Ladeado pela esposa, um advogado e um assessor de imprensa, o médico fez uma apresentação em PowerPoint. Sem pausas, repetiu um longo roteiro

que começou a ser escrito no dia da morte do filho. Desde então, a obsessão de Augusto migrou da visão apaixonada da aviação à denúncia do mercado de aeronaves experimentais.

Em novembro de 2015, quando Vitor completaria 20 anos, Augusto fundou a Associação Brasileira das Vítimas da Aviação Geral e Experimental (Abravagex). Muita gente ouviu o termo “aviação experimental” pela primeira vez em março, quando a aeronave do ex-presidente da Vale, Roger Agnelli, caiu logo após decolar do Campo de Marte, em São Paulo, e matou o empresário e mais seis pessoas, em março.

Depois desse acidente, a Agência Nacional de Aviação Civil (Anac) disse que a aeronave de Agnelli “não poderia sobrevoar áreas densamente povoadas”. O monomotor caiu sobre uma casa ao lado do Campo de Marte, na zona norte da cidade. A restrição a voos sobre áreas povoadas, segundo a Anac, se deve ao fato de que o avião era “experimental sem autorização específica”. Por ser experimental, não era obrigatória a existência de gravador de voz ou dados (caixa preta). Assim, toda a operação da aeronave estaria sob conta e risco do proprietário e do piloto.

“Nem sabíamos o que era uma aeronave experimental quando compramos nossos hidroaviões”, disse Augusto, que visitou o lugar da queda do avião

de Agnelli. “Caimos em uma propaganda enganosa de que se tratava de uma aeronave certificada. Experimental é um apelido absurdo para aeronaves produzidas em série.”

Também chamada de aviação esportiva, esse segmento reúne desde românticos construtores de pequenos aviões na garagem até grandes indústrias que, segundo ele, “se refugiam” na falta de fiscalização que protege esse tipo de aeronave no País. Na prática, essas empresas podem produzir aviões em série mesmo sem serem obrigadas a seguir padrões rígidos de segurança. Assim, um mercado que deveria ser amador já corresponde a 24% do segmento da aviação no Brasil e movimenta cerca de R\$ 1,2 bilhão por ano, segundo levantamento da Abravagex com base no RAG (Registro Aeronáutico Brasileiro). Para chegar a esse número, a pesquisa cruzou os dados do preço médio das aeronaves (cerca de R\$ 980 mil) com as unidades comercializadas (3.500), o custo de manutenção de hangares, peças e profissionais.

Os valores dessas aeronaves são bem variados e podem custar entre R\$ 65 mil (kits caseiros) até R\$ 4 milhões – esse era o valor do sofisticado avião de Roger Agnelli, por exemplo.

A conversa no hotel foi interrompida pela chegada de outra visitante, a presidente da Associação Brasileira de Parentes e Amigos das Vítimas de Acidentes Aéreos, Sandra Assali. Ela e Augusto se cumprimentaram com a cumplicidade de velhos amigos. Ele perdeu o filho em avião experimental, e ela, o marido, após a tragédia do voo 402, um Focker da TAM, em 1996. Agora se apoiam por melhores condições de segurança para passageiros e pilotos. “O Cenipa (Centro de Investigação e Prevenção de Acidentes da Aeronáutica) não investiga acidente desse tipo, de construção amadora. A indústria produz em série e vende para o público desavisado como se fosse certificado. As regras são de produção amadora, como se tivesse sido feito na garagem”, prosseguiu o médico. “Essa indústria está matando pessoas.”

Procurado pela reportagem, o Cenipa afirmou que investiga todos os acidentes aeronáuticos. A atividade começa com a coleta de informações sobre o avião. Mas, há um porém. “Tendo em vista que o objetivo das investigações realizadas pelo Cenipa é a prevenção de acidentes aeronáuticos, quando não há a possibilidade de obter ganhos à prevenção, a investigação pode ser interrompida.”

É nesse ponto que reside o imbróglio. A investigação de acidentes, segundo o centro, utiliza-se de uma comparação das falhas descobertas com o que era previsto nos requisitos de certificação, os quais estabelecem os padrões mínimos aceitáveis de segurança de voo para aquela aeronave. “No caso das aeronaves experimentais, tais requisitos são inexistentes, pois a aeronave não é certificada, ocorrendo o voo por conta e risco do piloto. Assim, o trabalho da investigação pode ser compro-



Sem caixa preta. Augusto (de branco) foi ao local do acidente que matou Roger Agnelli

metido pela impossibilidade de comparar o que de fato foi realizado com o que seria previsto.”

Augusto garante que nunca um acidente com aeronaves do gênero havia sido investigado. O de seu filho seria uma exceção e só teria ocorrido após muita pressão. O Cenipa nega. “Existem registros de investigação de acidentes com aeronaves experimentais anteriores à data de janeiro de 2015.” O fato é que a investigação ocorreu e concluiu que um “fragmento desprendido da mangueira obstruiu a passagem de combustível”, o que desencadeou uma série de eventos que culminaram com a queda do hidroavião.

As associações de vítimas de acidentes aeronáuticos afirmam que a empresa Edra/Scoda descumpriu um recall do fabricante do motor que ordenava a troca imediata da mangueira antes do próximo voo, “sob risco de morte”. Augusto afirma que um dos proprietários da indústria, que se identificava como Rodrigo, emitia laudos de vistoria para a Anac como engenheiro aeronáutico, quando sua formação seria a de engenheiro mecânico.

A reportagem tentou contato com a Scoda. Quem atendeu foi Vinicius Bracali, que se apresentou como “representante comercial”. Ele ficou de repassar a demanda aos diretores da “empresa”, mas, até o

fechamento desta reportagem, a empresa não respondeu. O site da Scoda não deixa dúvida que se trata de um negócio. E há um selo na página principal que diz “Certificação Anac/FAA”.

Provocada pelo Estado, a Anac afirma que existem duas categorias de aeronaves: as certificadas e as experimentais. Em linhas gerais, segundo a agência, as aeronaves certificadas são aquelas desenvolvidas com base em requisitos de projeto e operação, ‘rigorosamente testadas’ para demonstrar o cumprimento destes requisitos. A aviação comercial, por exemplo, só usa aeronaves certificadas. “As experimentais são as que não demonstraram cumprimento com os requisitos de projeto ou temporariamente não cumprem com alguns desses requisitos, mas que ainda encontram condições seguras de voo”, disse a Anac.

Ainda segundo o órgão, essas aeronaves são autorizadas a operar com a emissão de um certificado de autorização de voo experimental, conforme os artigos 67 e 119 do Código Brasileiro de Aeronáutica. A agência, entretanto, reconhece a fragilidade do setor. “As aeronaves experimentais possuem um grau de fiscalização menor que o da aviação comercial em função das limitações à sua operação e por sua própria natureza.”

Augusto e Sandra conseguiram uma vaga na comissão especial do Senado que é responsável pela atualização do Código Brasileiro de Aeronáutica. Os dois viajam a Brasília pelo menos duas vezes por mês para falar com parlamentares. Ambos em avião de carreira.

A próxima audiência será na terça, 4, e as viagens devem se tornar mais frequentes, pois o prazo final para o envio de emendas é 30 de outubro. Da comissão, o relatório que redefinirá as regras da aviação brasileira vai para a Comissão de Constituição e Justiça e em seguida ao plenário.

Presidida pelo senador Vicentinho Alves (PR-TO), que também é piloto comercial, a Comissão tem como objetivo “modernizar” o Código Brasileiro de Aeronáutica (CBA) e a aviação experimental. As asas são da assessoria do senador, que não quis dar entrevista. Em mensagem enviada ao Estado, Alves fala de forma genérica sobre as possíveis mudanças no setor, mas sinaliza suas intenções. “No caso das aeronaves experimentais, o importante seria, primeiramente, rever o valor que a Anac cobra para fazer uma certificação. São valores superiores a R\$ 1,5 milhão por projeto, o que inibe muito a iniciativa dos fabricantes.” Ele não citou aumento da fiscalização e das condições de segurança.



Perda. Aeronave pilotada pelo estudante caiu em plantação no Paraná, em janeiro de 2015

Depois de voltar de Brasília na semana passada, Augusto foi até o aeroporto de Cascavel e subiu em seu helicóptero. Era um sábado de dia limpo, ele novamente praticava o que foi uma de suas paixões – mas agora pouco olha para os lados. “Voo só para que não estrague, pois a aeronave não pode ficar parada mais de 15 dias. Agora é tudo no automático. Perdi o prazer. É como um médico ao fazer uma cirurgia.”

Família Portrait



DIVULGAÇÃO



A graça de Cibelli Valentina Ferraz da Rocha, que na quinta-feira faz 3 anos. Ela é filha de Anderson da Rocha e Jéssica Ferraz



VERA EGERS FOTOGRAFAS

Esta princesinha é a Sarah dos Santos Pardinho, que neste domingo completa 1 aninho. É filha de Frabício e Fran



O pequeno modelo João Pedro Carpes Sempkoski, 2 anos, capa da Revista Blitz Kids, na lente de Avelar Alves dos Santos



O encanto de Érica captado pela lente de Bárbara Rampon. Ela é filha de Maurício e Cristina



NO MÊS DAS CRIANÇAS,
DÊ UM QUARTO DE PRESENTE
PARA O SEU FILHO.

PROMOÇÃO
**COMPRE
E GANHE****

NAS COMPRAS
A PARTIR DE R\$ 300,00
GANHE 1 EMBALAGEM
DE 800 ML



*Acesse www.coral.com.br e faça o download do Guia passo a passo. **Promoção válida para compras a partir de R\$ 300,00 dos produtos Decora, Acabamento de Seda, Super Lavável, no período de 09 de setembro a 31 de outubro de 2016 ou enquanto durarem os estoques de embalagens de 800 ml destinadas à promoção. Promoção não cumulativa, limitada a 1 embalagem de 800 ml por cupom fiscal. Consulte o regulamento disponível nas lojas participantes ou acesse www.coral.com.br e saiba mais.



PRODUTOS DE 800 ML
PARTICIPANTES DA
PROMOÇÃO.

- Projeto de cores Gratuito
- Atendimento na Obra
- Entrega Rápida

cascavel@centraltintas.com.br
[fb.com/lojascentraltintas](https://www.facebook.com/lojascentraltintas)

45 3225.4611
Rua 7 de Setembro, 2918
Em frente à Praça
Wilson Joffe.

Consulte
Parcelamento em até:



CentralTintas

O SEU MUNDO DE CORES



Guilherme Sedor
Aluno da Univel

A MUDANÇA
JÁ COMEÇOU

CONQUISTE SEUS
OBJETIVOS

+ × +

- + ENGENHARIA CIVIL
- × ENGENHARIA DE PRODUÇÃO
- + ENGENHARIA MECÂNICA

DURAÇÃO
5 ANOS

PROVAS 16/10

! INSCRIÇÕES PELO SITE
WWW.UNIVEL.BR

+ × +



“Travessias” estreia dia 13 no Municipal

Cascavel – Os cineastas cascavelenses Talício Sirino e Salete Machado estão com um novo filme em cartaz nas principais capitais do País: “Travessias”.

A produção, terceira peça autoral de Salete, tem uma exibição de lançamento especial em Cascavel marcada para a próxima quinta-feira (13), às 20h, no Teatro Municipal.

Logo após a sessão haverá show com o cantor e compositor Andrade Paraná, que

estará recebendo no palco para cantar e tocar viola junto com ele nada menos que o protagonista do filme, o ator e cantor Jackson Antunes. Os ingressos já estão à venda e podem ser adquiridos no Teatro Municipal, nas rádios Independência AM, Capital FM, CBN e Colméia, na Casablanca Vídeo e na Art Som.

A ideia de fazer o lançamento de “Travessias” no Teatro Municipal foi de Andrade Paraná e de Talício. “Tivemos essa ideia porque queríamos

algo em grande estilo, que o público cascavelense não esquecesse tão cedo. Mas também queríamos algo além da exibição do filme. Foi aí que veio a ideia de convidar o Jackson Antunes para prestigiar o lançamento e também participar do show. Afinal, ele também é um grande cantor de moda de viola. Ele topou na hora e agora esperamos que a noite seja um grande sucesso”, diz Andrade Paraná.

STELA GIORDANI



DIVULGAÇÃO



DIVULGAÇÃO

Após a exibição do filme, o ator Jackson Antunes mostrará seu lado cantor ao lado de Andrade Paraná



Cena do filme “Travessias”, produzido por Talício Sirino e dirigido por Salete Machado

O FILME

“Travessias” teve quatro semanas de gravação e cenas externas que aconteceram na BR 277 e, principalmente, na Ponte da Amizade, entre Brasil e Paraguai. “Por meio de encontros e desencontros impostos por fronteiras geográficas e culturais, a trama revela a história de três personagens principais: o libanês Naun mora em Foz do Iguaçu e enfrenta os dilemas decorrentes da vida no mundo ocidental e sua identidade cultural. O sacoleiro José e sua mulher Maria Helena vivem uma crise conjugal por conta de diferentes formas e visões de mundo. E Léo, diretor de teatro, encara a utopia e o desafio de viver da arte”, destaca Salete Machado.

Além de Jackson Antunes, o elenco reúne Isadora Ribeiro, Rodrigo Ferrarini, Cristiana Britto e Alan Raffo.

Luiz Fernando e Flávio Aquino abrem na terça-feira série de gravações em videoclipe

Cascavel - Gravação de videocliques em padrão full HD e som digital, sob níveis de qualidade compatíveis com a prensagem de DVDs, mas para disponibilização gratuita na internet. É essa, em termos gerais, a estratégia adotada por Luiz Fernando & Flávio Aquino para divulgação de seu novo trabalho.

Os cantores cascavelenses, que redirecionaram suas carreiras solo há pouco mais de um ano e desde então têm feito shows por todo o Paraná sob o selo “Os 2 Amigos”, preparam uma série de gravações para os próximos meses.

A primeira delas já tem local e data. Acontecerá na noite de terça-feira (11), véspera do feriado nacional, no Zoom Prime Lounge Beer, em Cascavel. O repertório do material para postagem nas redes social dos artistas contém 10 músicas de sucesso de grandes nomes da atualidade e outras duas autorais. “É um trabalho que vamos fazer em pelo menos mais três casas de shows da cidade. A ideia é mostrar nosso trabalho sem cortes, apresentando a qualidade dos nossos músicos e nossas vozes no trabalho ao vivo”, conta Flávio Aquino.

NOVA TENDÊNCIA

A nova estratégia de difusão do trabalho de “Os 2 Amigos” foi adotada a partir da satisfatória aceitação do videoclipe de “Viva Voz”, gravado pela Universal Filmes. “O clipe alcançou mais de 25 mil visualizações no Facebook em poucos dias, sem termos feito nenhuma divulgação paga”, lembra Luiz Fernando. As gravações dos próximos meses em diversas casas de shows da região serão assinadas pela P1 Filmes, sob produção conjunta de Júnior Santana, Fábio Brandalize, Flávio Aquino, Léo Aquino e Anderson Lopes.

Flávio Aquino vê a aposta na internet como tendência irreversível. “A gente prefere testar as músicas. Lançamos uma, um clipe, trabalhamos essa música, medimos a aceitação e aí fazemos todo o processo de novo com outra, que talvez não funcione tão bem. A internet é a melhor ferramenta para isso. CD é uma mídia que não vende mais. Então, quando formos gravar, vai ser um EP (*extended play*) com cinco músicas, para divulgação junto às rádios”, explica.



DIVULGAÇÃO



Não deixe seu tanque entrar na reserva!

A DIAL garante o combustível para o seu posto ou TRR. Gasolina e Diesel fornecidos pela Petróleo Brasileiro S/A. Agilidade na entrega, com frota própria.



(45) 3224-6363

Dial

Dial Distribuição Abastecimento e Logística Ltda.
Rodovia BR 277, Km 600 - Cascavel - PR

Ruína de Atalaia e morte de Chagas

A expulsão do padre Lima arruinou o aldeamento indígena de Guarapuava, mas ao morrer seu legado triunfou

Cascavel - Desde a expulsão do padre curitibano Francisco das Chagas Lima da vanguarda colonizadora de Guarapuava ficou prejudicada a tarefa de "civilizar" os índios na região. Patrocinados pelos coronéis ávidos por mão de obra escrava para trabalhar nas fazendas cujos territórios ganharam em pagamento de serviços prestados às entradas e bandeiras de ocupação, os ataques dos índios aculturados

às tribos inimigas – "selvagens" – apresentavam os três resultados pretendidos: massacres, sequestro de mulheres e crianças e a expulsão dos remanescentes.

O fracasso do aldeamento de Atalaia foi comunicado ao governo paulista em março de 1832 pelo fiel do almoxarife e escrivão da Expedição de Guarapuava, Francisco Manuel de Assis França. Denunciava que a aldeia "não passava de um barracão onde os índios viviam amontoados e sujeitos a enfermidades". Ficou só na denúncia. As autoridades imperiais estavam mais preocupadas com as rebeldias de escravos e "liberais exaltados" e relaxaram os cuidados com as frentes de colonização, como Guarapuava e Rio Negro.

No litoral, o pernambucano Joaquim Teixeira Peixoto, o juiz de fora, função

equivalente a uma governadoria regional delegada por São Paulo, passava no final de março o cargo ao substituto, Francisco Alves de Brito, que ficaria na função por apenas um ano, sem uma presença relevante ou profícua.

Em Morretes ocorreu o alarme de que os escravos estariam se mobilizando, mas foi apenas excesso de zelo de Antônio Vieira dos Santos. Para o governo paulista, a notícia de movimentação escrava no litoral paranaense não tinha "maior fundamento".

Ainda assim, em portaria datada de 3 de abril de 1832, o governo paulista ordenava à Câmara da Vila de Paranaguá que se houvesse alguma insurreição de escravos na Freguesia de Morretes informassem as providências tomadas "para a tranquilidade pública".



Padre Chagas Lima, o grande catequista do Paraná

FOTOS: ARQUIVO

ABRILADA, SETEMBRA...

Se no Paraná havia mais boatos que certezas quanto a um possível estado de rebeldia, pelo país afora a situação foi bem diferente. Em abril, muitos atos de rebeldia contra o governo regencial se desencadearam em diversas províncias. Ocorreram movimentos civis e militares, conhecidos como *Abrilada*, em Pernambuco, Pará, Sergipe, Paraíba, Santa Catarina, Rio de Janeiro, Maranhão, Minas Gerais e Ceará. Francamente de oposição à Regência, forma de governo definida pela monarquia para aguardar a maioridade do menino imperador, de apenas seis anos, esses movimentos ansiavam por uma autonomia que se o governo aceitasse poria em frangalhos a unidade nacional, preço do descaso da Corte Imperial com as demandas regionais. Ao Norte, longe da abandonada Rio Negro do Paraná, em julho desse ano o cônego Baptista proclama a Comarca do Rio Negro independente do governo do Pará. Na Paraíba, soldados da capital se rebelam contra os baixos sol-

dos. Irompe em Alagoas e Pernambuco a Revolta dos Cabanos. Em Pernambuco, a rebelião dos soldados do 14º Batalhão de tropa de linha recebe a adesão de outros corpos. É a *Setembrada*. Em fins de outubro, soldados da capital paraibana se rebelam contra os baixos soldos. No interior no Paraná, além de baixos, os soldos sequer eram pagos. Na desassistida frente de vanguarda de Guarapuava, o comandante Antônio da Rocha Loures comunicava ao governo paulista que a degradação do aldeamento de índios na região acontecia por motivos diversos, listando "as perdas pelas moléstias e epidemias, pelo deslocamento para outras fazendas, as saídas e fugas para o mato, as péssimas condições em que eram alojados, a falta de mantimentos como roupa e comida". Com isso, o número de indígenas diminuía, os salários dos militares e demais trabalhadores não eram pagos há meses e "a falta de mantimentos para os índios era constante" (Antônio

da Rocha Loures, ofício ao presidente provincial Rafael Tobias de Aguiar, 1º de junho de 1832). Antes inimaginável, essa disposição já sinalizava para uma ousadia dos líderes do interior em manifestar desagrado frente às condições de quase indigência em que se encontravam. É o início de um crescendo de mostras de insatisfação que de certa forma acompanhavam o sentimento geral das manifestações mais aguerridas nas regiões em que as oligarquias locais já contavam com força militar suficiente para desafiar o regime. Os movimentos de oposição à Regência coincidem com o início da formação no Brasil dos grandes partidos políticos de amplitude nacional: o Partido Liberal, que procurava assumir a representação política da rebeldia, e o Partido Conservador, que se sustentava na tradição de fidelidade à Casa de Bragança: o culto ao imperador que declarou a independência e a doutrinação do menino imperador que crescia instruído em seus valores.

MENOR CONTROLE SOBRE O PODER LOCAL

Os conflitos de 1832 levariam ao reforço do poder local, a ser oficializado por mudanças institucionais. A maior autonomia das lideranças do interior lhe permitiria transformar a riqueza econômica em poder político. Fora do circuito mais forte das rebeliões contra a Regência, o Paraná avançava na produção industrial rapidamente e isto levaria ao anseio concreto pela emancipação frente ao governo paulista, mas por ora o enriquecimento da elite paranaense com o gado e o mate mitigava seu ímpeto emancipacionista.

É nesse contexto que Fidélis da Silva Carrão, associado ao tenente José Inácio de Loyola, abre o primeiro soque* de erva-mate em Curitiba. "Dois anos depois, o coronel Caetano José Munhoz põe a trabalhar o seu *Engenho da Glória*, que deu nome ao bairro em que se instalou, e que foi vendido – quase meio século depois – ao comendador Francisco Face Fontana, que o converteu nas *Imperiais Fábricas de Erva-mate*, conforme orgulhosamente fazia constar em suas etiquetas (Newton Carneiro, *Um Precursor da Justiça Social - David Carneiro e a Economia Paranaense*, apud Domingos van Erven, *Caetano José Munhoz (1817-1877)*).

*Soque: etapa de elaboração da erva-mate, inicialmente por meio do braço escravo com pilões, depois mecanicamente.

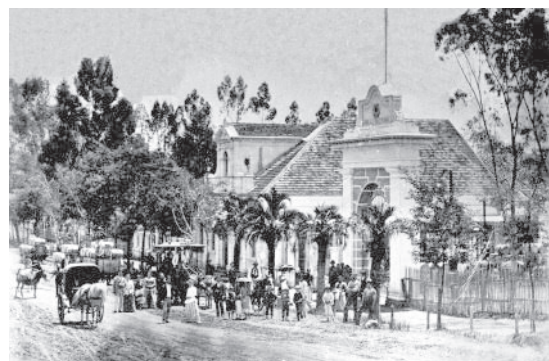

Imperiais Fábricas Fontana, indústria e residência

O INÍCIO DA VALORIZAÇÃO AO IMIGRANTE

Experiência pioneira na atração de imigrantes alemães, a colônia de Rio Negro se manteve isolada, mas a Lei de Naturalização, aprovada em 23 de outubro de 1832, traria um novo enfoque para a necessidade de substituir a mão de obra escrava. A LN tornava cidadão brasileiro os estrangeiros com mais de quatro anos residentes no Brasil.

Facilitando aos estrangeiros a obtenção da nacionalidade e se integrar, a lei surgia com a intenção de promover a vinda de "gente branca e industriosa" (Bento da Silva Lisboa, *Relatório da Repartição dos Negócios Estrangeiros*, 26 de abril de 1833). A Lei de Naturalização determinava que todo estrangeiro acima de 21 anos teria direito a requerer "carta de naturalização" se estivesse no gozo de direitos políticos. O benefício legal era extensivo ao possuidor de bens de raiz no Brasil ou com parte em fundos de algum estabelecimento industrial, exercia alguma "profissão útil" ou vivia "honestamente do trabalho".

Também tinham facilitada a naturalização os casados com brasileira, inventores "ou introdutores de um gênero de indústria qualquer", que tivessem adotado um brasileiro e militares que participaram "de uma ou mais campanhas em serviço do Brasil, ou em sua defesa tiverem sido gravemente feridos".

Um acontecimento marcante da primavera de 1832 no Paraná foi, em setembro, a posse Manoel Francisco Correia Júnior no posto de capitão da Guarda Nacional no Paraná. Ele teria um papel importante no confronto entre as lideranças paranaenses e paulistas na luta pela emancipação do Paraná.

Outro acontecimento, pondo fim a toda uma etapa histórica da formação do interior paranaense, em 6 de outubro de 1832 morre em Parnaíba (SP) o padre Francisco das Chagas Lima. O reconhecimento posterior da vida e da obra do padre Lima traria em breve uma nova ótica sobre a política indigenista no interior do futuro Paraná, dando origem às atuais reservas.

(Fonte: Projeto Livrai-Nos!, *Paraná, Tempo de Formação*)

Calendário

10 de outubro de 1952

Padre Luiz Luíse leva a estátua de Nossa Senhora Aparecida em procissão até a atual localização da Catedral de Nossa Senhora Aparecida e declara fundada "a nova cidade de Cascavel".

10 de outubro de 1957

Posseiros se rebelam no Sudoeste contra os desmandos dos grileiros de terras, invadindo cidades e ocupando prédios públicos.

12 de outubro de 1892

Inaugurada a primeira usina de energia elétrica do Paraná, construída em Curitiba pelo engenheiro Leopoldo Starck.

12 de outubro de 1909

Fundação do Coritiba Foot Ball Club.

13 de outubro de 1982

Fechadas as comportas do canal de desvio, inicia-se a formação do reservatório de Itaipu, com uma área de 1.300 m .

14 de outubro de 1924

General Isidoro Dias Lopes, lí-

der revolucionário paulista, chega a Guaíra, fugindo das forças governistas.

14 de outubro de 1978

Abre-se o canal de desvio para secar o leito original do Rio Paraná e permitir a construção da barragem principal de Itaipu.

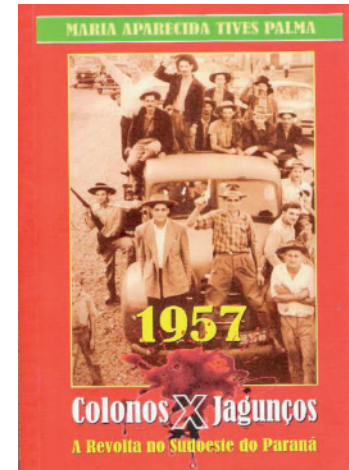

A rebelião do Sudoeste em 1957 foi narrada pela escritora cascavelense Maria Aparecida Palma

Comportamento

Dra. Karine Rizzardi

drakarinerizzardi@gmail.com

Você sempre pode piorar!

Parece relativamente grande o número de pessoas com talento suficiente para criar seu próprio inferno. Muitas fazem de tudo para conquistar a infelicidade a qualquer custo, pois desenvolvem uma habilidade admirável de tornar tudo o que está ao seu redor ruim, insatisfatório e chato.

Todos nós podemos ser infelizes, mas tornar-se infeliz requer um aprendizado. Um pouco de experiência, somado a alguns momentos pessoais de desgraça, não basta... Pessoas assim nunca estão saciadas, pois querem preencher suas vidas com problemas que são sua razão de viver.

Geralmente são exemplos para os outros de como transformar qualquer coisa boa em algo completamente ruim, além de ter como ideal de vida sobreviver com sucesso, a doses constantes de sofrimento. Seu maior hobby é colecionar fossas.

Pessoas que vivem assim

têm a Lei de Murphy como base fundamental, pois sempre seguem alguns mandamentos incontestáveis. E se não segui-los, pensar ter cometido um pecado imperdoável: Eis aqui alguns:

* Se alguma coisa pode dar errado, dará. E mais, dará errado da pior maneira, no pior momento e de modo que cause o maior dano possível.

* Se você está se sentindo bem, não se preocupe. Isso passa.

* A fila do lado sempre anda mais rápido.

* Você sempre acha algo no último lugar que procura.

* Os semáforos ficam vermelhos bem no instante em que você chega...

Acredito que melhor do que viver assim, é agir de duas maneiras:

1 – Pensar que você é vítima de todas as coisas ruins que te acontecem e que tudo o que as pessoas fazem é para te ofender. Oh céus! Oh vida! Se você se enquadra nessa alternativa, continue assim!



DIVULGAÇÃO

2 – Viver de passado. Independente de ser bom ou ruim, sua vida inteira está lá e em algum momento você vai reencontrá-lo para fazer algo diferente ou criar a esperança de reviver a mesma experiência boa.

Acredite: um dia o homem da lâmpada vai aparecer para você e não esqueça de fazer o pedido de viver o passado todo novamente.

Com o lado afetivo é a mesma coisa. Quando você acha

que encontrou a pessoa perfeita, é porque ainda não reparou na pinta preta do lado esquerdo do ombro dela! E mesmo que a felicidade se espalhe pelo mundo inteiro, um pessimista jamais perde a esperança.

Você conhece a história do bêbado? Um bêbado está debaixo de um lampião de rua e procura... e procura. Um policial se aproxima e lhe pergunta o que perdeu. O bêbado responde: “Minha

chave”. E então os dois começam a procurar. Por fim, o policial pergunta:

- O senhor tem certeza de ter perdido a chave exatamente aqui?

E o bêbado responde:

- Não, foi mais adiante, mas lá está escuro demais.

Acho que não precise tecer comentários, não é!

A autoria é psicóloga especialista de casais e família (45) 3224-4365

Reflexão

Vivian Weiland

vivian.weiland@gmail.com

A geração que estamos formando

João Pedro, um garoto de dez anos, não sabe o que quer ser da vida. Seu pai, porém, não tem a menor dúvida: o garoto sai ser executivo, e de uma grande multinacional, razão que justifica a matrícula nas aulas de mandarim para o próximo ano, curso que, junto com o inglês e o alemão, fazem com que João Pedro saia de casa quase que de arrasto.

E não vale criticar. Não sabemos se está o pai do João agindo de forma errada. Tem essa coisa de globalização, fronteiras cada vez mais curtas, empregos se extinguindo e necessidade cada vez maior de conhecimentos. Os jovens precisam se preparar e pais de vanguarda estão sentindo isso. Não sei se João recebe afeto de sua família, só sei que tem jeito de menino estressado, filho de pais preocupados e focados em deixar ao garoto um bote salva-vidas, ou seja, a educação, maior herança que um pai pode deixar para um filho, segundo alguns, mas que parece não estar sendo suficiente. Ainda tem tênis, natação e futebol, e

anda o menino sempre bem vestido, aliás como todo garoto de sua turma, crianças classe média alta da cidade. “Relações com pessoas importantes”, diz seu pai, “começam na roda de ciranda-cirandinha de nossa infância”. Daí João Pedro estar na escola mais cara da cidade, mensalidade que leva quase todo o salário de sua mãe.

Então vem a corrente oposta que diz ser o pai do João é um doente, um psicopata que não pensa no bem-estar no filho mas no seu próprio, e com uma boa dose de exibicionismo: “que seja meu filho aquilo que não fui”. Se o pai do João não teve na vida o reconhecimento desejado, pelo menos, ao final dela, será pai de um cara importante. A mesma crítica repousa sobre os ombros da mãe. “Onde está que não fica em casa cuidando de seu único filho?”. Resposta simples: trabalhando para garantir o futuro dele. Aí a gente tem que pensar mais um pouco. Essa decisão, a de ficar em casa compartilhando momentos com o filho, nem sabe leva a criança a uma vida melhor. Dependen-

do da mãe, pode passar horas transmitindo ao filho seus medos, vícios e frustrações. Nesse caso, passar a tarde nas aulas de mandarim até que não seria ruim, melhor que servir de psicólogo para uma mulher com quase meio século de vida.

Se paramos para uma análise mais profunda, o Joãozinho está mesmo largado em um mato. E sem cachorro. Ele não tem para onde ir. Fruto da neurose coletiva dos tempos atuais, ninguém sabe onde o João vai parar, se é que vai parar em algum lugar. Talvez lá adiante a gente morda a língua – bem certo estava o pai do João Pedro – ou lamente a geração à la João Pedro que se criou, pessoas mais frias, mais amedrontadas, sem raízes familiares, voltada para o dinheiro, para suas contas e para sua vida. Parece triste, um cenário nebuloso, mas hoje também não tenho muito tempo para pensar nisso porque lá vou eu pegar meu menino e levar para a aula de inglês.

A autora é jornalista



DIVULGAÇÃO



Colunista: Marli Decker Cargnin
Email: companheiramarli@hotmail.com

Combate à pólio, uma luta de todos

Falta pouco para erradicar a pólio no mundo. Os associados do Rotary se reúnem, local e internacionalmente com o objetivo de usar sua experiência e seus conhecimentos para resolver os desafios mais urgentes. Concentramos nossos esforços em seis áreas: promoção da paz, prevenção de doenças, acesso a saneamento e água limpa, saúde materno-infantil, educação básica e alfabetização e desenvolvimento comunitário.

Quando faz doações ao Rotary, você apoia o trabalho que realizamos em nossas comunidades e no resto do mundo. Somos uma organização responsável e usamos cerca de 90% dos nossos recursos financeiros para despesas com

programas.

Nós nos dedicamos especialmente a erradicar a pólio no mundo. Os associados do Rotary vêm trabalhando nessa iniciativa desde 1979 e já conseguiram erradicar a doença na maioria dos países (a pólio é endêmica em apenas três países: Afeganistão, Nigéria e Paquistão). A luta contra a paralisia infantil é liderada pelo Rotary International, OMS, Unicef, CDC, Fundação Bill e Melinda Gates e governos mundiais, contando com o apoio de muitas outras pessoas e organizações.

24 de outubro é considerado o Dia Mundial de Combate à Pólio. Junte-se ao Rotary nesse dia para saber mais como está a luta pela erradicação da doença.

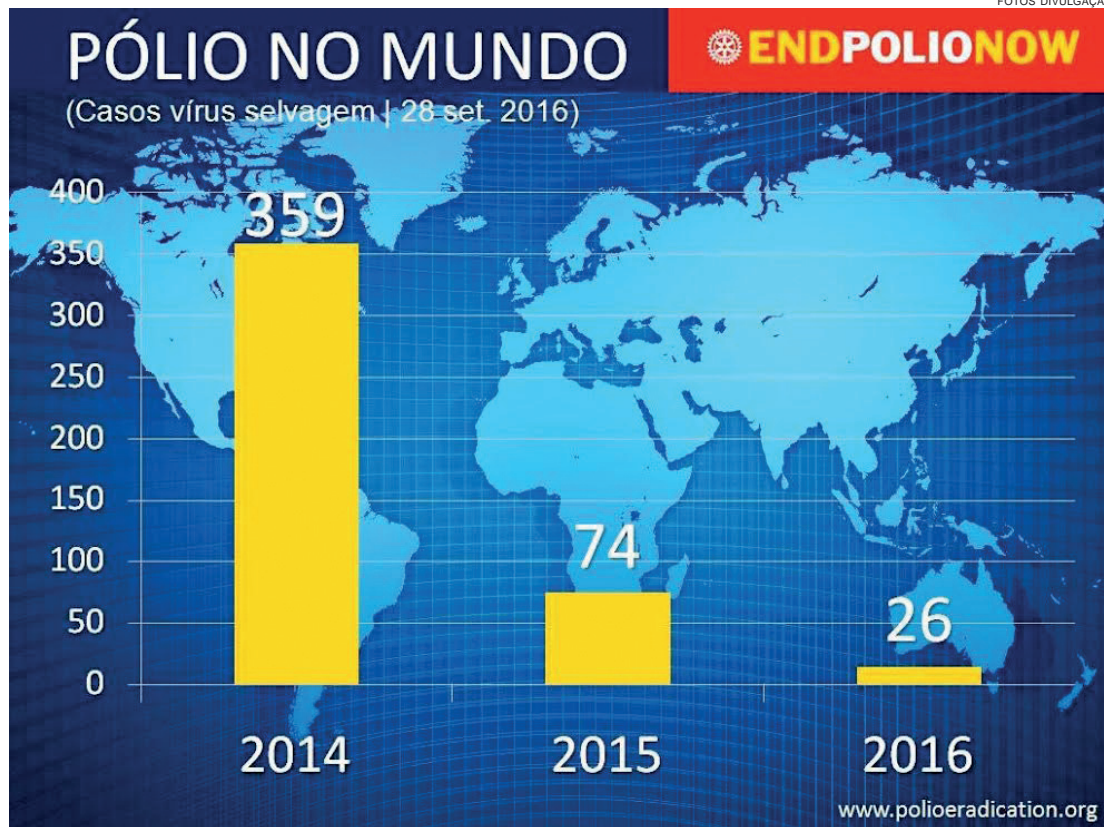

Programa Empresa Cidadã une responsabilidade e assistência social

Há alguns anos a responsabilidade social passou a ser uma prioridade e um ponto decisivo no conceito de uma empresa. Uma marca socialmente responsável agrega mais valores para si, podendo diferenciar-se positivamente de suas concorrentes.

Muitas empresas têm essa preocupação, mas não sabem como contribuir ou para quem destinar esses recursos. Deste modo a ABTRF (Associação Brasileira da The Rotary Foundation), ou apenas Fundação Rotária, oferece uma ponte para

conduzir este trabalho por meio do programa Empresa Cidadã.

O programa é um caminho específico para uma contribuição formal de pessoas jurídicas que desejam colaborar e que, em contrapartida, também oferece benefícios às empresas.

“Ser uma Empresa Cidadã é fazer algo pela humanidade, sabendo que esses recursos realmente estão contribuindo para salvar vidas e dar condições mínimas de sobrevivência para milhares de pessoas. Além disso, o

empresário está associando sua marca a uma organização mundialmente conhecida como o Rotary”, destaca o diretor da Fundação Rotária do Rotary Club de Marechal Cândido Rondon Guarani, Rodrigo Glesse.

Em Marechal Cândido Rondon há três empresas cidadãs: Ótica da Visão, Construfurma Terraplanagem e Imperial Bloco e Pavers. Qualquer empresa pode fazer parte do projeto e assumir o compromisso de doação. Contate um rotariano.



Miguel Moreira recebendo um mimo do presidente André Alves, no Rotary de Cascavel União



Empresas Cidadãs contribuem com projetos sociais e atrelam seus nomes ao Rotary



TV
TUDO

Migração (2)

Dentro dessa proposta, vale lembrar que Luiz Megale também deixou uma rádio do Grupo para ser correspondente da Band em Nova York e, depois, assumir o "Café com Jornal". E ainda, André Luiz Costa, atual diretor-executivo de jornalismo da Band, também teve uma passagem pelo rádio antes da TV.

Data marcada

O SBT marcou para o dia 22, um sábado, faixa das 19h, a estreia do reality "Duelo de Mães". Trata-se do novo programa de Ticianna Villas Boas, num formato criado pela própria apresentadora e que também a terá na direção-geral.

Astro

Rafael Vitti, intérprete do astro pop Léo Régis, em "Rock Story", substituta de "Haja Coração" na Globo, gravou na última semana o clipe da música "Sonha Comigo", grande sucesso de seu personagem. Na história, prevista para estreiar dia 7, Régis vai sofrer intensa marcação das fãs.

Nova série

O "Jornal da Record" estreia nesta segunda-feira uma série gravada em Angola. A repórter Cleisla Garcia e o cinegrafista Ademir Saladim passaram dez dias naquele país, viajando por alguns dos pontos mais remotos da região, para mostrar, por exemplo, como é a vida no deserto mais antigo do mundo, o do Namibe; os barcos encalhados no litoral; o que sobrou de 40 anos de guerra civil; a riqueza cultural do povo e das tribos. A produção é da competente Rosana Teixeira.

Não rolou

Uma sinopse de Rui Vilhena, autor de "Boogie Oogie", não avançou na Globo. Ele agora vai tentar emplacar projetos na televisão de Portugal.

Zoando os hermanos

Dentro de duas semanas, Danilo Gentili e o pessoal do "The Noite" vão viajar para a Argentina. Como primeira missão, gravar por lá uma série do quadro "Mestre Mandou", que volta ao ar em novembro.

Vai começar

O SBT inicia nesta semana as gravações do programa "Fábrica de Casamentos", sob o comando de Chris Flores e Carlos Bertolazzi. A estreia acontecerá em janeiro.

Tom despista

Em relação ao novo projeto para as noites de domingo da Globo, Tom Cavalcante diz à coluna que tudo não passa ainda de "especulação". Despistando, claro... Até porque, a Globo, consultada, confirma que o programa está em curso, no núcleo do Boninho. Só não arrisca ainda uma data de estreia.

Canal I

Voo solo de Patrícia Poeta começa a decolar na Globo

Começou a decolar na Globo o projeto de um programa solo para Patrícia Poeta. Estava na etapa de avaliação e agora já entrou na de desenvolvimento. Mas um "desenvolvimento mais lento", explica a emissora, porque no momento a Patrícia tem se dedicado quase que em tempo integral ao programa que comandará no GNT, além de fazer o "É de Casa", todos os sábados, na Globo. Quanto ao formato deste projeto, ele continua envolvido

em todo mistério que tem direito. Patrícia apenas adianta que o tema está relacionado ao entretenimento, diversão e prestação de serviço. Nada mais que isso. Apesar de o programa já estar recebendo alguma atenção, ninguém ainda é capaz de arriscar uma previsão de lançamento, dizer ao certo quando este "avião" da Patrícia vai iniciar a operação de pouso. Para o primeiro semestre de 2017, já está praticamente descartado.

ANDRÉ RIZZATTO/BAND



Migração (1)

Depois de promover o repórter esportivo Felipe Kieling a correspondente em Londres, a Bandeirantes realizou mais uma mudança no jornalismo, em um movimento de valorização do seu pessoal. A jornalista Michelle Trombelli (foto), da Bandnews FM, uma das mais premiadas da casa, foi transferida para a Band e passa a integrar o time de reportagem da TV.

SEXO É VIDA

QUANDO A SUA SAÚDE SEXUAL VAI BEM, TUDO VAI BEM.

TECNOLOGIA E TRATAMENTOS MÉDICOS PARA DISFUNÇÃO ERÉTIL E EJACULAÇÃO PRECOCE.

AGENDE UMA CONSULTA
0800 205 3107

BOSTON
MEDICAL GROUP

Responsável Técnico
Dr. Roberto Anacleto Vitorini - CRM: 10322

bate-rebate

- O SBT vai se dar ao luxo de estrear "Carinha de Anjo" em novembro com nada menos que três meses de frente...
- ... Para a televisão de hoje, trata-se de uma folga impressionante...
- ... Só para se ter uma ideia, algumas novelas da Globo, às vezes, não têm duas semanas de frente...
- ... "A Lei do Amor", por exemplo, estreou com 10 capítulos fechados.
- Evidentemente, não dá para comparar uma emissora e outra em termos de produção, mas não deixa de ser curioso.
- O canal History estreia dia 17 o remake da minissérie "Raízes".
- Thammy Miranda não se deu bem nas eleições municipais, a exemplo de outras celebridades...
- ...No SBT, já se dá como certa sua volta ao programa do Raul Gil...
- ... Mas também tem a nova novela de Glória Perez como possibilidade.
- Daniel Ortiz deve entregar nesta semana o último capítulo de "Haja Coração"...
- ...E com algumas cenas secretas, envolvendo o desfecho de Tancinha (Mariana Ximenes).
- O programa "Conta Corrente", da GloboNews, foi eleito o programa de TV mais admirado na área de economia em um concurso realizado pelo Jornalistas&Cia.

c'est fini

Chegaram ao fim em São Paulo as gravações de "171 - Negócios de Família", nova série da produtora Moonshot sob encomenda para o canal Universal Channel, com direção de Roberto d'Ávila. Em 13 episódios, estreia no primeiro semestre do ano que vem. A série conta a história de Moreira, um tremendo golpista, vivido por Norival Rizzo. Felipe Folgosi também integra do elenco, fazendo o filho de Moreira, um gerente de banco honesto. Então é isso. Tchau!

Pérola do dia

“Quando o amor é sincero ele vem com um grande amigo, e quando a amizade é concreta ela é cheia de amor e carinho”.
William Shakespeare

Rose Bracht

social@oparana.com.br

Infame

Se um dia a nossa luz da amizade se apagar, dane-se irmão, a gente acende uma vela.



A beleza irretocável da cascavelense Jessica Guermandi, em ensaio assinado por Nery Cardoso

Liberdade Poética

A Sala Verde, da Biblioteca Pública Municipal Sandálio dos Santos serve de cenário nesta temporada para a exposição Liberdade Poética.

A mostra é composta por 24 painéis que exibem poemas ilustrados de autores cascavelenses como Felipe Scott, Alice Carine, Miguel das Neves e Carlos Vicente. Com entrada gratuita, a exposição fica aberta para visitação até o dia 31.

Ciranda social

Bodas de Ouro: Eugenio e Dorotéia Marques Fontana comemoram com familiares e amigos neste domingo 50 anos de casados.

Lojistas cascavelenses que querem aquecer as vendas de fim de ano têm até amanhã para aderir à promoção “Natal Mais Feliz com Presentão ACIC”, que neste ano vai sortear R\$ 99 mil em prêmios.

Em temporada de férias, Ygor e Marianne de Souza Lopes e Fabiano e Paula Rezende de Mello passeiam pela Itália.

Aniversariante de hoje, Mabel Soares de Alencar recebe amigas para um coquetel.

Hóspedes dos avós Danilo e Maria Aparecida Mascarenhas, Douglas, Luiz Felipe e Maria Fernanda de Castro Mascarenhas passeiam em Cascavel vindos de Porto Velho.

Mesa farta

A Uopecan – Hospital do Câncer e o Projeto Visão do Futuro caíram nas boas graças do Rotary Club Cascavel Paz. As entidades serão beneficiadas com a renda do Festival do Carneiro, almoço promovido em sua oitava edição e que vai movimentar no dia 23 o galpão do CTG Estância Colorada, no Parque de Exposições. Será servido carneiro assado (dois tipos de temperos finos) e ao molho (branco e vermelho), com acompanhamentos (salada verde, arroz branco, arroz com lentilha, mandioca com linguiça e bacon). Cardápio para bom de garfo nenhum botar defeito!

Festival de Taiko

Terá como palco o Teatro Municipal de Cascavel neste domingo o show de tambores de percussão que perpetuam a cultura japonesa. Trata-se do XIII Festival Paranaense de Taiko, que oferece apresentações gratuitas ao público com grupos de Cascavel, Ponta Grossa, Londrina, Loanda, Cornélio Procópio, Astorga, Paranavaí, Bandeirantes, Maringá, Curitiba e Apucarana. O festival faz parte dos projetos encabeçados pela ACEC - Associação Cultural e Esportiva de Cascavel e vai divulgar a III Nipofest, já agendada para meados de novembro.

Hora certa

E bom ficar com as antenas ligadas, pois já está marcada a data para o início do horário de verão. À meia-noite do próximo sábado os

ponteiros do relógio devem ser adiantados em uma hora. A alteração vai se estender até 19 de fevereiro de 2016.



Marcando presença no coquetel de lançamento do livro “Ser Médico”, da jornalista Tania Moraes, Carmem Bastos, Jesus Lopes Viegas e Luiz de Castro Bastos, em flash de Sérgio Sanderson

PLASTIVEL
Indústria de Plásticos Cascavel Ltda
Sacos, Sacolas, Filmes Técnicos,
Embalagens Plásticas Personalizadas.
Fone/Fax:
45.3038-4358 / 3035-4360
9969 4414
www.plastivel.com.br
BR 277 KM 596
Cascavel - Paraná

CLIMATIZADORES

Topclima
UM AR DE CONFORTO

TOP 160

TOP 400

TOP 60

Linha Industrial, Comercial e Residencial. Consulte nossa fábrica.

- CONFORTO TÉRMICO
- BAIXO CONSUMO DE ENERGIA
- MELHORA A UMIDADE DO AR
- MELHOR CUSTO X BENEFÍCIO

Telefone | Fax: (45) 3219-6899
topclima@topclima.com.br
topclima.com.br

Rodovia BR 277 - Km 589, 15255 | Cascavel - PR

Para conferir

Ainda está em tempo de visitar a 11ª Rotary Fest Flores, que funcionará ainda neste domingo, das 9h às 21h, em frente à Prefeitura de Cascavel. Promovida em caráter beneficente, com renda destinada à entidades assistenciais da cidade e da Fundação Rotária, a feira é realizada pelo Rotary Club Cascavel Leste e Sociedade Espírita Francisco de Assis, tem entrada franca e coloca à venda flores, vasos, quadros, artesanato, mudas frutíferas e plantas ornamentais.

Aniversariantes

- ◆ **Domingo:** Cleberson Bissani, Saldi Kafer, Marlei Chaves Lazaretti, Edilson de Almeida, Luiz Carlos Alves de Oliveira, Maria Filomena Martins Pestana, Olavo David Junior, Daiany Francieli Angonesi Soares, Lademir Dal Vesco, Juilson Bomm, Andrea Di Domenico, Tatiana Schicowski, Melise Santos.
- ◆ **Segunda-feira:** Adriana Poletto, Claudio Renato Moraes Bressan, Luiz Carlos Rodrigues, Fabiane Ceni, Márcia Regina Hoffmann, Hamilton Lopes Ribeiro, Vanessa Borges dos Santos, Patrick Humberto Piva, Belmiro de Ávila.

Prato cheio

Leva a assinatura do Lions Club de Cascavel o jantar que movimentará a sede da entidade no próximo dia 22. No cardápio, galetos e macarronada aos molhos bolonhesa, branco, frango e brócolis. Ingressos já estão à venda pelos telefones 9902-0888 (Silvio) e 9932-2398 (Cláudio).



Curtindo elegante e animada noitada que reuniu amigos da sociedade cascavelense na Bielle Club, Luciana Dalposso, Luciana Cristiane Novakoski, Betania Mascarello, Marcia Muller Reis e Marcia Tondo, em flash de Eduardo Correia



Fernanda e Nathan Mesomo, que protagonizam elegante casamento neste domingo, na lente de Vera e Grasi Possa

Efeméride

A já tradicional comemoração alusiva ao Dia do Engenheiro Agrônomo está marcada para sábado que vem, na sede da AREAC - Associação Regional dos Engenheiros Agrônomos de Cascavel. Para participar, basta levar um quilo de alimento não-perecível, que será destinado a uma entidade carente do município. Os convites individuais podem ser retirados na sede da Areac, com a apresentação do doativo.

VESTIBULAR 2017

VOCÊ É O

FUTURO

VOCÊ É

UNIOESTE

O futuro está dentro de você.

Com ensino de qualidade, a Unioeste desenvolve suas habilidades para um futuro melhor.

Inscrições:

Até 06/11

Prova em etapa única:

20/11

MANHÃ E TARDE

»»»»

PROVA TAMBÉM EM CURITIBA

Qualidade presente em nosso DNA

UNIVERSIDADE

PÚBLICA & GRATUITA

50% DAS VAGAS DISPONÍVEIS PELO

sisu.mec.gov.br

CAMPUS

- CASCAVEL
- FOZ DO IGUAÇU
- FRANCISCO BELTRÃO
- MARECHAL CÂNDIDO RONDON
- TOLEDO

- 139 ESPECIALISTAS
- 447 MESTRES
- 693 DOUTORES
- 57 PÓS-DOUTORES
- 5 CAMPUS
- 65 CURSOS

Período de isenção: 15 de Setembro a 23 de Outubro
 Inscrições pelo site: www.unioeste.br/vestibular
 Informações: DISQUE VESTIBULAR 45 3220 4224



Começa a Copa Brasil

Com a realização do dia burocrático, destinado a inscrições e avaliação de equipamentos, começa hoje no Kartódromo Delci Damian, em Cascavel, a 18ª Copa Brasil de Kart. Dos 143 inscritos antecipadamente, 36 são paranaenses. Depois vêm São Paulo (31), Minas Gerais e Santa Catarina (11), Rio de Janeiro e Rio Grande do Sul (7), Distrito Federal (5), Goiás, Mato Grosso e Mato Grosso do Sul (2) e Maranhão, Paraíba e Pernambuco (1). A competição vai até o próximo sábado.

CASCAVEL DE OURO
4 horas de corrida
30ª edição
23 de outubro
Autódromo Zilmar Beux - Cascavel - PR
Ingresso: R\$ 15

Pedro Muffato disputa sua última corrida em Cascavel

A 8ª e antepenúltima etapa do Campeonato Brasileiro de Fórmula Truck, a ser disputada hoje, com largada às 14h10, será especial para Pedro Muffato. E não apenas por acontecer em Cascavel, mas também por ser a última corrida em sua cidade depois de 50 anos de carreira no automobilismo, marca que o piloto da equipe Muffatão irá completar no dia 4 de dezembro. Aos 76 anos, ele tenta lidar com naturalidade com o momento de despedida.

“Eu sei da expectativa do público, também da imprensa, de todo mundo que é liga-

do ao automobilismo. Afinal, depois de 50 anos essa vai ser a última vez, mas para mim isso não muda muito”, comenta o piloto do Scania número nº 20. “Talvez na hora apareça um pouco de emoção,

o que é natural”, acrescenta.

O circuito cascavelense, batizado desde 2012 como Autódromo Zilmar Beux, foi determinante na carreira de Pedro Muffato, embora sua carreira tenha tido início em um circuito de rua, também em Cascavel, em 1966, quando pilotou um Simca formando dupla com Villi Tiem. A atual pista foi construída em fins da década de 60 do século passado, diante do sucesso que as provas de rua alcançavam na cidade, e inaugurada em 1969.

Muffato alcançou resultados importantes no circuito de terra, entre eles a vitória na terceira edição da Cascavel de Ouro, em 1971, pilotando um Puma Spartano. Também foi primeiro colocado em mais duas oportunidades, em 1974

e 1975, já ao volante de um Avallone-Chrysler. O tricampeonato da prova mais tradicional do automobilismo paranaense – que terá sua 30ª edição no dia 23 de outubro – só seria igualado em 1991 por Edgar Favarin.

O traçado asfaltado foi inaugurado em 22 de abril de 1973 e Muffato teve participação dupla no evento. Primeiro, integrou o ato inaugural – era o prefeito de Cascavel. Em seguida, disputou a corrida da Divisão 4 e venceu na classe B, para carros com motores de mais de 2.000cc. Também correu em Cascavel de Fórmula 2, Fórmula 3 e, desde 2001, Fórmula Truck. Em 2006, era líder do campeonato e conquistou o terceiro lugar diante de sua torcida.



Pedro Muffato desafia o traçado do circuito de Cascavel pela última vez na tarde de hoje

Novo parceiro

Gustavo Myasava encontrou um novo parceiro na Cascavel de Ouro, que será disputada no próximo dia 23, no Autódromo Zilmar Beux. O mineiro Edson Coelho irá substituir Victor Franzoni, que está nos EUA.

Paraguay Racing

Os pilotos da Paraguay Racing, Odair dos Santos e Thiago Klein, disputam hoje a 2ª etapa do Campeonato Mineiro de Marcas no Circuito dos Cristais, em Curvelo. O objetivo da dupla é conhecer o circuito mineiro, que em dezembro sediará o Festival Brasileiro de Marcas.

Dirigentes

Toda a cúpula da FPR (Federação Paranaense de Automobilismo) está em Cascavel, trabalhando na Copa Brasil de Kart.

Motovelocidade

O feriado de quarta-feira será agitado para os pilotos que disputam a Copa Paraná/Sul de Velocidade na Terra. Eles terão treinos coletivos no Autódromo Zilmar Beux em preparação para a 7ª etapa da competição, marcada para o fim do mês.

DIVULGAÇÃO

Casas Brasil
Confecções, Cama
Mesa e Banho
Charme para
você e conforto
para sua família
Assis Chateaubriand
Av. Tupássí, 2.547
Fone (45) 3528-6456
Toledo
Rua Barão do
Rio Branco, 1.132
Fone (45) 3277-1923

ATLAS
ferro velho
Comércio de
sucatas, eixos,
tubos, chapas,
cantoneiras, nylon,
bronze, etc.
BR 277 - KM 591
F: (45) 3224 - 3255

Itaipu
água mineral
DISK ÁGUA
(45) 3226 0544

CASA WIRELESS
ELETRÔNICOS
DISTRIBUIDOR AUTORIZADO
AMERICA • AMERICA BOX
LAI LAI CENTER 3º PISO
www.casawireless.com.py

COMPOSTO DE
ERVA MATE
FOLHA VERDE
Fone: (45) 3224-3435
folhaverde@folhaverde.ind.br

BEUX
facebook.com/beuximports
Paraguay
Beux Import Export
Importações de máquinas,
carros e equipamentos
Fone (061) 575-189
e-mail: beuximport@bolmail.com
Ciudad del Este - Paraguay

ótica curitiba
DESDE 1984
www.otiacuritiba.com.br

Auto Posto MAÇARICO
Campeão em atendimento
Fone (45) 3223-1338
Av. Brasil, 5.276 - Cascavel - PR

Surfe na Olimpíada

Lenda viva do surfe, o norte-americano Kelly Slater, dono de 11 títulos mundiais, deixou claro que tem fome de novas conquistas e sonha até com a possível participação na primeira edição de competições da modalidade nos Jogos de 2020m quando já estará com 48 anos. Antes, entretanto, ele se concentra na disputa do circuito mundial, que está sendo realizado em Hossegor, na França.

Na mira da Justiça

A Justiça Federal aceitou denúncia do Ministério Público contra o presidente da Confederação Brasileira de Tênis, Jorge Lacerda, o comentarista da SporTV Dacio Campos e o empresário Ricardo Marzola, proprietário da Brascourt, empresa que constrói quadras de tênis. Segundo a denúncia, os três são responsáveis por um desvio de R\$ 440 mil de verba federal captada pela Confederação junto ao Ministério do Esporte por meio da Lei de Incentivo para realização do torneio Grand Champions Brasil 2011.

Brasileirão

Fla e Verdão prometem blitzes para cima de rivais

Rio de Janeiro - Três jogos fecham hoje a 29ª rodada da Série A do Brasileiro, com destaque para os confrontos do líder Palmeiras e do vice-líder Flamengo, que prometem ir com tudo para cima de América-MG e Santa Cruz, respectivamente, para se distanciar dos rivais e polarizar ainda mais a disputa pelo título. Ambos vão a campo às 17h, com um detalhe: o Verdão joga no Estádio do Café, em Londrina,

Com três pontos de vantagem na liderança em relação ao rubro-negro carioca,

o Palmeiras aposta nos critérios de desempate para fazer a diferença ser ainda mais expressiva. O time inicia a rodada com 17 vitórias e 23 gols de saldo, enquanto o Fla tem 16 vitórias e 11 gols de saldo. Ou seja, mesmo em caso de tropeço o alviverde paulista segue no topo da classificação. Para o terceiro colocado Atlético-MG, que já atuou na rodada, a diferença é ainda maior. O Galo tem 53 pontos, 15 vitórias e nove gols de saldo.

O técnico Cuca quer aproveitar o confronto com o lanterna América-MG para au-

mentar os números do ataque, mas não conta com o artilheiro Gabriel Jesus,

que está com a seleção, nem com Mina (Colômbia) e Barrios (Paraguai).

SEM PRESSÃO

Para o vice-líder Flamengo o jogo de hoje também é em um lugar estranho e contra um time que luta contra o rebaixamento. O compromisso contra o penúltimo colocado Santa Cruz está marcado para o Pacaembu. Ainda sem o Maracanã, o Fla tentou levar o jogo para o Engenhão para evitar desgaste com viagem, mas não obteve sucesso nas conversas com o Botafogo e decidiu ser mandante no local onde já havia recebido Fluminense (0 a 0) e Figueirense (2 a 0) no ano. Mesmo desfalcado, o rubro-negro carioca espera arribancadas lotadas e promete pressionar o rival para abrir o placar logo no início do jogo e evitar pressão. Os selecionáveis Alex Muralha e Paolo Guerrero e os suspensos Jorge e Leandro Damião desfalcam o time.

Sorec/Tigrão tem novo técnico a partir de hoje

Cascavel - Tradicional escolinha de base em Cascavel, a Sorec/Tigrão marcou para hoje um programa especial para antecipar o Dia da Criança e apresentar o técnico Carlos Alberto Nunes Diniz Junior, o Carlinhos.

Filho do veterano comandante da Sorec Carlos Di-

niz, o jovem volta à equipe na qual deu os primeiros passes com a bola e conquistou seu primeiro título no futebol, à época com 10 anos, em 1994.

Da escolinha, Carlinhos passou pelas equipes de Santo Ângelo (RS), Anapolina (GO), Goiás, Volta Redonda (RJ), Barueri (SP) e

América-RN, além de atuar no futebol sírio. Agora, aos 32 anos, volta para assumir o lugar do pai, que passará a se dedicar exclusivamente ao setor administrativo da Sorec.

“Quem ganha com a experiência dele são os alunos. Ele tem muito a contribuir para a escolinha”, diz o ve-

terano Diniz, que planeja voltar ao futebol profissional com uma equipe na Terceira Divisão no ano que vem.

A programação especial na Sorec/Tigrão neste domingo começa às 8h30, com o duelo entre a equipe da casa e o time do Santos pelas categorias sub-15 e sub-17. Na sequência, às 10h, os desafios para os anfitriões serão contra os times de Nova Aurora nas categorias sub-11 e sub-13. Às 12h30 será servido almoço à base de macarrão e saladas.

panorama esportivo

Taça FPF

Em condição de igualdade pelo empate por 1 a 1 no jogo de ida, Operário e Andraus voltam a ficar frente a frente neste domingo, às 11h, no Estádio Germano Kruger, para a partida derradeira da final da Taça FPF. Time de melhor campanha na competição sub-23, o Fantasma quer tirar proveito do fator casa para conquistar o título e a vaga na Série D do Brasileiro 2017 para salvar o ano, uma vez que foi rebaixado no Paranaense. Já o errante Andraus, que teve três “casas” durante a competição, quer desbancar o Operário justamente quando este não pode perder. Em caso de novo empate, o campeão será conhecido na cobrança de pênaltis.

Terceirona

Sem a presença do líder e invicto União, que folga mas nem assim pode perder a ponta da classificação, a Terceirona 2017 chega hoje à 3ª rodada do retorno com quatro jogos, todos às 15h30: Iraty x Junior Team, Arapongas x Independente, Campo Mourão x Nova Fátima e Batel x Grecal.

Cidade e Interior

Duas modalidades dos Jogos da Cidade e o Interior já definiram seus campeões em Toledo. Na bocha carpet feminino o título ficou com o Clube Toledão, seguido pela Associação de Moradores do Jardim Panorama e pela Lanchonete Chawinel de São Luiz do Oeste. O Toledão também garantiu o lugar mais alto no pódio no truco, com a Associação dos Servidores Públicos Municipais em segundo e a Auto Elétrica Romero em terceiro.

Próximos campeões

Os próximos campeões da competição, que está na segunda edição e conta com 33 entidades participantes, já têm data para serem conhecidos. A bocha de areia masculina e a bocha carpet masculino serão decididas no dia 18 (terça-feira), o futsal, o voleibol e a canastra mista terão as finais no dia 19 (quarta-feira) e a bocha de areia feminina terminará no dia 2 (quinta-feira). Em sua segunda edição, os Jogos da Cidade e o Interior têm por objetivo ampliar a oferta de competições amadoras, promover a interação entre as pessoas, aproximar as comunidades e incentivar a prática esportiva.

É muito **fácil** fretar um ônibus padrão Princesa dos Campos



Seja para turismo ou eventos, conte com uma empresa que há 80 anos investe no treinamento de motoristas, segurança, conforto, além de veículos que seguem um rigoroso sistema

de manutenção preventiva. Acesse o nosso site e veja como fretar é mais fácil do que você imagina:

www.princesadoscampos.com.br/fretamento

(45) 3225.4111

FRETAMENTO
EVENTUAL OU
CONTÍNUO



Princesa dos Campos
FRETAMENTO

TODAM HOJE	
BRASILEIRÃO SÉRIE A	
17h	Flamengo x Santa Cruz
17h	Figueirense x Botafogo
17h	América-MG x Palmeiras
BRASILEIRÃO SÉRIE B	
19h30	Bahia x Tupi
BRASILEIRÃO SÉRIE C	
11h	Boa Esporte x Botafogo-PB
19h	Fortaleza x Juventude
ELIMINATÓRIAS AFRICANAS	
9h30	Zâmbia x Nigéria
11h30	Congo x Egito
14h	Tunísia x Guiné
16h30	Argélia x Camarões
ELIMINATÓRIAS EUROPEIAS	
13h	País de Gales x Geórgia
13h	Israel x Liechtenstein
13h	Finlândia x Croácia
13h	Ucrânia x Kosovo
15h45	Moldova x Irlanda
15h45	Sérvia x Áustria
15h45	Albânia x Espanha
15h45	Macedônia x Itália
15h45	Islândia x Turquia

Mundial e Olímpica

Carioca Rafaela Silva entra para seleteo grupo do judô internacional

Rio de Janeiro - O ouro de Rafaela Silva nos Jogos Olímpicos Rio 2016 elevou a carioca ao topo do judô brasileiro e mundial. A peso-leve se tornou a única brasileira campeã olímpica e mundial – esse último título ela conquistou em 2013, também no Rio. Segundo levantamento do portal de estatísticas Judo Inside, Rafaela entrou também para um seleteo grupo.

No mundo, apenas 13 atletas podem ostentar os backnumbers (pat com nome do atleta para colocar em kimonos) vermelho e dourado desde a introdução do Circuito Mundial da Federação Internacional de Judô, em 2009, e a brasileira é uma delas.

Ao seu lado estão outras grandes estrelas do judô, como o japonês Shohei Ono, a kosovar Majlinda Kelmendi,

a estadunidense Kayla Harrison, a cubana Idaly's Ortiz, o russo Tagir Khaibulaev, o tcheco Lukas Krpalek e o francês Teddy Riner, entre outros.

Para diferenciar os grandes campeões, a Federação Internacional introduziu a identificação vermelha para os campeões mundiais e a dourada para os olímpicos a partir de 2013.



Rafaela Silva é atual campeã mundial e olímpica

Pensou em Viajar?
A Line Sul leva você



Pacotes Nacionais e Internacionais, Cruzeiros, Passagens aéreas, grupos nacionais e internacionais, Fretamentos e Transporte executivo

Avenida Brasil 7217- sala 02 - Centro - Cascavel - PR
45 3306-2870 45 3222-4899 45 9828-5794
www.linesul.com.br

PREVISÃO DO TEMPO

CASCADEL

Domingo 09/10/2016
Poucas nuvens

Segunda 10/10/2016
Poucas nuvens

Terça 11/10/2016
Parcialmente nublado com chuvas e trovoadas à tarde

CRESCENTE 09/10/01:32
CHEIA 16/10/02:23
MINGUANTE 22/10/17:13
NAA 30/10/15:38



Loterias CAIXA NOSSOS RESULTADOS SÃO INFORMATIVOS E NÃO SUBSTITUEM OS RESULTADOS OFICIAIS.

ATÉ O FECHAMENTO DESSA EDIÇÃO, NÃO HOUVE RESULTADOS.

FEDERAL concurso 5116 1º prêmio 28.699 2º prêmio 30.180 3º prêmio 02.794 4º prêmio 14.011 5º prêmio 16.742	DUPLA SENA concurso 1553 1º sorteio 07 22 29 30 37 43 2º sorteio 21 24 31 32 37 40	LOTOMANIA concurso 1698 04 07 09 14 15 17 20 23 27 31 33 44 45 53 54 74 82 85 90 96
QUINA concurso 4203 18 24 46 49 57	LOTOFÁCIL concurso 1421 03 05 06 07 08 09	TIMEMANIA concurso 939 03 06 07 08 18 36 56
MEGASENA concurso 1863 16 23 45 56 58 59	19 20 23 24	TIME DO BRASILENSE/DF

Rafa e Gomes
11 Out Musical

LOCAL
TEATRO MUNICIPAL DE CASCAVEL

PARTICIPAÇÕES ESPECIAIS!
PEROLA CREPALDI
MALU CAVALCANTI

VENDAS EXCLUSIVAS:
TK Ingressos
www.tkingressos.com.br

**PELA 1ª VEZ EM CASCAVEL!
NO TEATRO MUNICIPAL
SHOWS AO VIVO**

PATRULHA CANINA & **Masha e o Urso**

PARTICIPAÇÃO ESPECIAL
Doki e sua turma 6 Anos

APOIO CULTURAL:
95.7 JAMORA

Pontos de Vendas
TK INGRESSOS - www.tkingressos.com.br
Capitão Bebidas, Livraria Schuster, Lojas D'brussus e Rest. Chang Lee

SÁBADO 29/10 e DOMINGO 30/10 às 15:00, 17:00 e 19:00 hs

APOIO CULTURAL: Recorte esse anúncio, vale como um ingresso para crianças até 10 anos. Acompanhado de um adulto pagante. **LIMITADO**

O Paraná Hoje
Jornal de Fato

O Paraná

Jornal de Fato

Cadernos Especiais

oparana@oparana.com.br



Descontos e Vantagens

atendimento@oparana.com.br



Redes Sociais

- www.oparana.com.br
- site@oparana.com.br
- facebook.com/JornalOParana
- twitter.com/o_parana

Contato

FONE 45. 3321.1000

FAX 45. 3321-1048

Rua Pernambuco, 1.600
Centro | Cascavel | PR
CEP. 85.810-021

Assinatura



assinaturas@oparana.com.br

Prestação de serviços de impressão para jornais e materiais publicitários

ladinho@oparana.com.br

Informação confiável

editoria@oparana.com.br

A informação ao seu alcance!



NOSSA RELAÇÃO É TÃO SÓLIDA QUE JÁ DIVIDIMOS O ALUGUEL

A Porto Seguro está em Cascavel há 34 anos. Ao longo dessas décadas, muita gente dividiu suas histórias com os imóveis da Porto, afinal, os lares sempre são palco de momentos especiais. Diante dessa longa relação de confiança, nada mais justo que continuar fazendo parte da vida dos clientes, mas dessa vez como legítimos parceiros: dividimos com você a *primeira parcela do aluguel.

Ficou interessado?
Entre em contato conosco.

*50% desconto na primeira mensalidade do aluguel.
- Condição válida para o mês de Outubro /2016 e somente para imóveis residenciais.



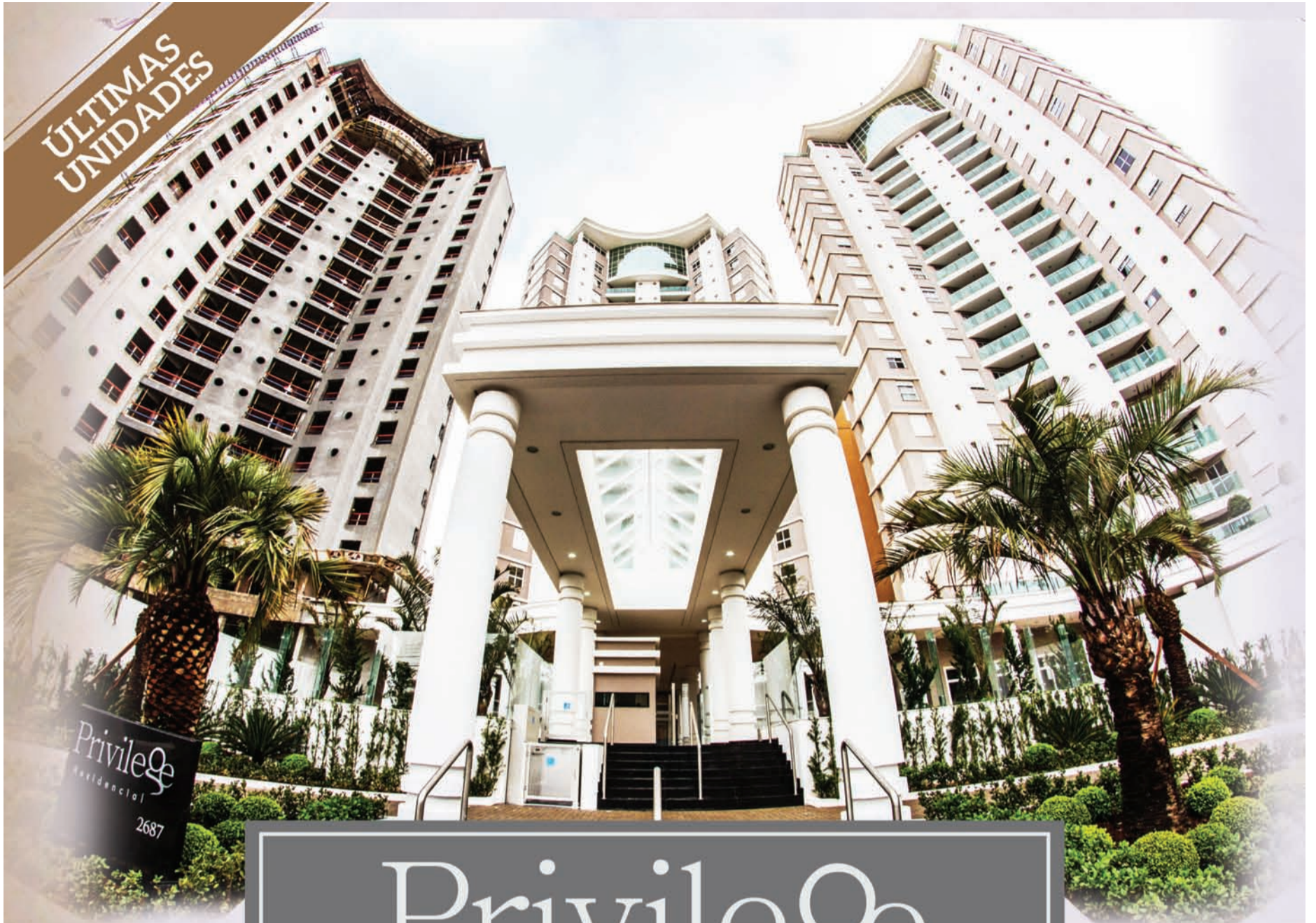

Privilege

Residencial

PARABÉNS!
Agora você possui o
privilegio de viver
o melhor da vida.



www.construtorajl.com





Gaucha
imobiliária

VENDAS

Fone: 3225-1233 / 9933-9105 Fax 3333-8316

RUA PERNAMBUCO, 54 - CENTRO

e-mail: contato@imobiliariagaucha.com.br /
www.imobiliariagaucha.com.br

CASAS, SOBRADOS e APARTAMENTOS

SOBRADO COM 333,00M²

Rua Goiás, Vila Simone, com 01 suíte master, 02 quartos, sala de jantar, sala de estar, escritório, bwc, copa, cozinha, lavabo, sacada, área de serviço, 04 vagas de garagem, aquecimento solar, churrasqueira, salão de festas, semi-mobiliado. R\$ 1.250.000,00, aceita imóvel em Toledo

SOBRADO COM 397M²

Rua Machado de Assis, Região do Lago I, 01 suíte master, 02 suítes, sala de jantar/estar, sala de TV, escritório, bwc, copa, cozinha, lavabo, 03 sacadas, área de serviço, 06 vagas de garagem, aquecimento, churrasqueira, depósito, piscina, salão de festas. valor CONSULTE-NOS

CASA 180M²

Rua Engenharia, 310, Jd Universitário, suíte, 2 qtos, sala jantar/estar, bwc, coz. área serv., 3 gar, churr., depósito, salão de festas. R\$ 385.000,00

CASA COM 190M²

Rua Sucuri, Residencial Roma - 01 suíte, 02 quartos, sala de jantar/estar, bwc, copa, cozinha, lavabo, dep. de empregada, área de serviço, 06 vagas de garagem, bwc empregada, churrasqueira, MOBILIADO. R\$ 500.000,00 - ACEITA IMÓVEL DE MENOR VALOR.

SOBRADO COM 320M²

Rua Tarquinio Joslin dos Santos, Jd Maria Luiza, com 01 suíte master, 01 suíte, 02 qtos, sala jantar/estar, sala TV, escrit, bwc, copa, coz, lav, sacada, dep emp, área serviço, 04 gars, aquec, semi-mobiliado. R\$ 1.050.000,00

02 CASAS

Rua Presidente Bernardes nº898, casa frente com 90,00m² em alvenaria com 03 quartos, sala estar, bwc, copa, cozinha, área de serviço, casa dos fundos com 100,00m² em madeira com 03 quartos, sala, cozinha bwc, lavanderia. R\$ 500.000,00

CASA COM 742M²

com 05 quitinetes(fundos), e uma sala comercial pequena (frente), Rua Antonina nº 265, Centro. R\$ 550.000,00

CASA COM 420,28M²

Rua PE. Casemiro Cichom, Jd. Maria Luiza, 01 suíte master, 01 suíte, 02 quartos, sala de jantar/ estar, sala de tv, copa, cozinha, lavabo, dep. empregada, área de serviço, 06 vagas de garagem, aquecimento, churrasqueira, piscina, salão de festas, semi-mobiliada, valor (consulte-nos)

ED. CURITIBA RESIDENCE

Rua Curitiba, Neva, 1º apart. c/ 100,30m², 2 qtos, 2 salas, lavabo, bwc, coz., lavand., sacada c/ churrasq. e 1 gar. ; 2º apart. 142,80m², suíte, 2 qtos, bwc, 2 salas, coz., lavand. e 2 gar, CONSULTE-NOS.

ED. LE PRESTIGE 291,5M²

R. Goiás, Country. Suíte Master, 2 suítes, 4 salas, lavabo, sacadas, cozinha, lavanderia, dep. empregada, depósito, 3 vagas de garagem, ótima área de lazer em amplo terreno. Valor R\$ 1.162.000,00

ED TORRES DE LYON

Com 118,00m², Rua Recife, Cozinha planejada, 01 suite, 02 quartos, Bwc, sala e copa conjugadas, lavanderia, 02 vagas de garagem. **R\$ 350.000,00**

APTO COM 226M²

Ed Porto Seguro, Rua Joao Pessoa, com 01 suite, 02 quartos, sala de jantar/estar, bwc, cozinha, lavabo, sacada, dep empregada com bwc, área de serviço, 02 garagens, aquecimento, deposito, sala de jogos, piscina, play ground, salão de festas, moveis embutidos. R\$600.000,00

ED MARINI

Com apartamentos de 145M² a 148M², 01 suite, -2 quartos, sala de jantar/estar, bwc, sacada com churrasqueira, área de serviço, 02 garagens, aquecimento, salão de festas. valores de R\$ 387.000,00 a R\$ 421.000,00.

ED. JOÃO BATISTA CUNHA

Com 167,51m - Rua Riachuelo 2420, Centro, com 01 suíte, 02 quartos, sala de jantar/estar, cozinha, sacada, área de serviço, 02 garagens, churrasqueira, depósito, piscina, play ground, salão de festa, mobiliado e decorado. R\$ 550.000,00.

ED. AUGUSTUS

Com 180,00m², Rua da Bandeira 927, com 01 suíte, 02 quartos, sala de jantar/estar, cozinha, bwc, sacada com churrasqueira, área de serviço, 02 vagas de garagem. VALORES CONSULTE-NOS

APARTAMENTO 81M²

Residencial Lokatell, Rua Vitória, 1735, Neva, com 02 quartos, sala tv, bwc, cozinha, área de serviço, 01 garagem, churrasqueira, salão de festas. R\$ 198.000,00

ED. ZARA

Ed Zara, com áreas de 85,89m² a 93,00m², Rua Natal nº940, Centro, com 02 quartos, sala, cozinha, bwc, área de serviço, churrasqueira, 01 vaga de garagem. Valores a partir de R\$ 235.000,00.

SALAS COMERCIAIS

BARRAÇÃO COMERCIAL COM 291M²

Rua Nilo Peçanha, nº 90. Pq. São Paulo. R\$ 550.000,00 - aceita imóvel em Toledo

MOTEL CASCATA, COM 700M, PR 484 KM 07

Quedas do Iguaçu, com instalações completas(08 quartos), casa para residenciais, dependencia de funcionários, ótima lucratividade. R\$ 1.110.000,00

SALA COMERCIAL COM 360M

Construção em madeira com escritório e sala, Rua Flor da Serra, Guarujá, R\$250.000,00

TERRENOS

LOTES NO CONDOMÍNIO JARDINS DE MONET

Rua Eça de Queiroz, nº 35, Alto Alegre. Condomínio com infraestrutura completa, portaria 24h, área de festas equipada, piscina, espaço fitness, playground, espaço zen e jardins. Valores: Consulte-nos.

LOTE 372M²

com casa mista no fundo. Rua Itália, 1197, Jd. Europa, R\$ 140.000,00

LOTE COM 469.90M²

Rua Natal 2552, Tropical, com casa simples mais piscina fundo do lote, 03 quartos, sala estar, bwc, área de serviço. R\$ 530.000,00



CRECI 46733-JJ

45 3225 3111

Rua Afonso Pena, 1854 | sala 02 | Centro | Cascavel - PR

www.portoseguroidomobiliaria.com



IMÓVEIS PARA LOCAÇÃO

Table with multiple columns listing real estate properties for rent, including details like address, room count, and price. Includes sections for APARTAMENTOS, RESIDENCIAL, and SOBRADOS.

Table with multiple columns listing real estate properties for rent, including details like address, room count, and price. Includes sections for CASAS, SALAS COMERCIAIS, and TERRENOS.



IMOBILIÁRIA MANTOVANI

R. Souza Naves, 3857 - Tel. (45) 9952-45 46
Alexandre Mantovani junior 14707-F
Imobiliaria Mantovani J-0456

IMÓVEIS À VENDA

APARTAMENTO Edifício Theobaldo Bresolin na Erechim, com 3 quartos, sala c/ sacada, copa, cozinha, lavanderia e garagem valor.....	R\$260.000,00
CASA com 130m². Terreno com 426m² localizado na Rua Presidente Kennedy nº505.....	R\$850.000,00
EDIFÍCIO com 2.406m². Localizado na Avenida Brasil nº4.852. Possui 12 aptos com 3 quartos cada. Sala comercial com 600m² e subsolo com 540m².....	R\$6.000.000,00
TERRENO 15x55 total 825m² - Rua Dimas Pires Bastos nº999 - Country.....	R\$450.000,00
2 TERRENOS 13x32 total 416m² cada. Rua Filosofia Jd. Universitário atrás da Unioeste.....	R\$600.000,00
TERRENO central. 13x40 total 520m². Rua Minas Gerais nº2.802.....	R\$1.500.000,00
BARRACÃO. Rua 3 amigos esquina com Rubens Lopes nº1.146. Jd. Universitário.....	R\$1.500.000,00
BARRACÃO com 162m². Terreno 13x55 total 715m², rua das Palmeiras nº3.161, Centro. Próximo a Rodoviária.....	R\$ 750.000,00
TERRENO na rotatória da FAG, com 2.488m² localizado na Avenida Brasil.....	R\$2.500.000,00
3 TERRENOS na FAG:	
23,5X38 Total 894m² - Rua: Itagiba Fortunato ESQUINA com Apalaia.....	R\$550.000,00
17,6X38 Total 670m² - Rua: Itagiba Fortunato.....	R\$400.000,00
17,6X38 Total 670m² - Rua: Itagiba Fortunato.....	R\$400.000,00
TERRENO com 3300m². 30m de frente. Avenida Piquiri.....	R\$1.500.000,00
2 ALQUEIRES com 48.400m². BR-277 antes do autódromo.....	R\$200,00 o metro quadrado.
TERRENO com 36.000m². Br-277 em frente ao Terminal Ferroviário.....	R\$100,00 o metro quadrado.
CASA com 143m². Rua Bororós nº1.590 ao lado UNIVEL. Terreno medindo 12X20, total 240m².....	R\$ 300.000,00
CASA de 200m². Imóvel de esquina medindo 20x40, total 800m². Rua Rafael Picole esquina com Rua da bandeira.....	R\$ 850.000,00
LOTE - no bairro Alto Alegre rua Erico Veríssimo, 14x35, 490m².....	R\$ 700.000,00
TERRENOS JARDIM MANTOVANI.....	A PARTIR DE 200 M

TRIP

ESPECIAL 30 ANOS

JÁ NAS BANCAS!



BERNARDI CORRETORES DE IMÓVEIS
F (45) 3224-5443 - www.imeisbernardi.com.br

ALUGA:

- CENTRO Casa para locação comercial com 350m2 aproximadamente, situada na Rua Sete de Setembro, entre a Rua Maranhão e Rua Sta. Catarina, com várias salas e suítes, amplos espaços, com possibilidade de amplo estacionamento na parte da frente do imóvel. Ideal para clínicas, escolas e escritórios em geral. R\$ 4.500,00
- CENTRO Sala térrea com mezanino, totalizando aproximadamente 92 m2, situada na Rua Souza Naves, 3558..... R\$ 1.700,00
- CENTRO Sala térrea com mezanino, totalizando aproximadamente 88 m2, situada na Rua Paraná, 3100..... R\$ 3.000,00
- CENTRO Sala térrea com mezanino, totalizando aproximadamente 76 m2, situada na Rua Paraná, 3104..... R\$ 3.000,00
- CENTRO Sala térrea, totalizando aprox. 90 m2, situada na Rua Paraná, 3118..... R\$ 3.000,00
- CENTRO Apartamento no 1º andar, com aproximadamente 77 m2, situado na Avenida Tancredo Neves, contendo sala, cozinha, sacada, três quartos, BWC, vaga para um carro, edícula com área de serviço, quintal. Prédio baixo com pequena taxa de condomínio R\$ 750,00
- CENTRO Sala no 2º andar, com aproximadamente 42 m2, com divisórias, ideal para escritório, situada na Rua Sete de Setembro em frente a Praça Wilson Jofre R\$ 720,00
- CENTRO Sala no 2º andar, com aproximadamente 42 m2, um só ambiente, situada na Rua Sete de Setembro em frente a Praça Wilson Jofre..... R\$ 600,00
- CENTRO Sala com aproximadamente 35 m2, dividida em 3 ambientes, 1 WC. Ideal para consultório. Taxa de condomínio de R\$ 280,00 aproximadamente, situada na rua Maranhão, 790, sala 403, Ed. Green, próximo ao Hospital Policlínica R\$ 800,00
- CENTRO Apartamento 1302, Ed. Laury Sonda, contendo sala para dois ambientes, lavabo, sacada, cozinha, área de serviço, dois quartos, suíte e BWC social, taxa de condomínio aproximadamente R\$ 950,00, parcialmente mobiliado R\$ 950,00
- CENTRO Sala térrea com aproximadamente 190 m2, com 02 WCs e cozinha. Possui vagas de estacionamento, está situada na Rua Carlos Gomes quase esquina com Rua Maranhão R\$ 3.600,00
- CENTRO Sala térrea com mezanino, escritório e depósito anexo, totalizando aproximadamente 220 m2. Possui amplo pátio interno. Situada na Avenida Rio Branco, 947..... R\$ 4.500,00
- CENTRO Sala térrea com mezanino, com aproximadamente 460 m2, situada na Rua Carlos de Carvalho quase esquina com Avenida Brasil R\$ 20.000,00
- CENTRO Sala térrea com aproximadamente 50 m2, situada na Rua Rio Grande do Sul entre as Ruas Souza Naves e General Osório R\$ 2.500,00
- CENTRO Sala térrea com aprox. 64 m2 situada na Av. Brasil, próxima a agência da Caixa Econômica FederalR\$ 2.200,00

G.C. BERNARDI - CRECI F 9775 - O.A. BERNARDI - CRECI F14978
RUA PARANÁ Nº 3033 - SALA 101 - ED. CENTRO EMPRESARIAL FORMATO



Venha morar no Tropical! VENDAS

(Segurança e qualidade de vida) (45) 3223 2206



(*Mobiliário e bancadas meramente ilustrativos)
(*Dimensão aproximada das áreas e medidas)

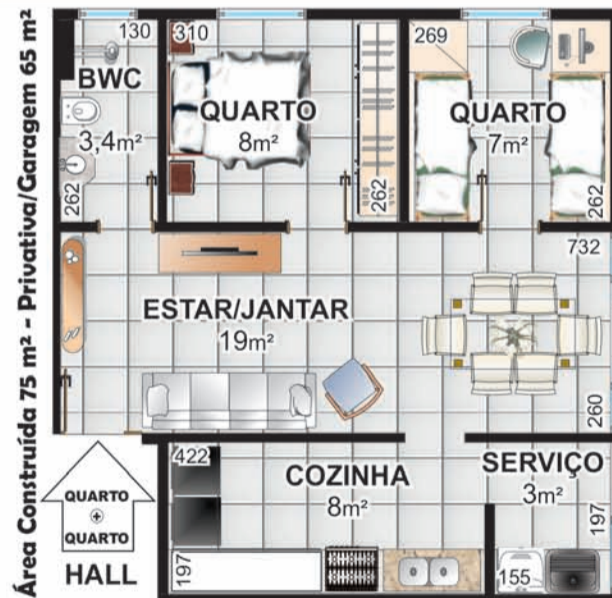

Pesquisa de Mercado

PRÉ-LANÇAMENTO

Rua Jaú



CONDOMÍNIO RESIDENCIAL JAUÁ

36 unidades residenciais



PRÓXIMO:
Shopping JI
UNIPAR e CEEP
Irani Supermercado
Clube Comercial
Hiper Muffato
Rodoviária
Prefeitura





estrelícia

E D I F Í C I O

SUA NOVA CASA TEM MUITO
MAIS DO QUE BELEZA



**EM BREVE
APARTAMENTO
DECORADO**



RUA DA BANDEIRA - 767



edifício tulipa

MARQUE UMA VISITA PRONTO PARA MORAR
APARTAMENTO DECORADO

**ULTIMAS
UNIDADES**

RUA PARANÁ ESQUINA C/ SIQUEIRA CAMPOS - 742

Contato
45 3223 2586
45 9972 7215



Rua Washington Luiz, 77
Parque São Paulo - Cascavel - PR
www.construtoraviverbem.com.br

VIVER BEM



Imobiliária Beck Lima

www.imobiliariabecklima.com.br

f www.facebook.com/imobiliariabecklima

Rua 7 de Setembro, 3141 | contato@becklima.com.br

TELEFONE
3225-4133
3035-1333

PLANTÃO:
9971-1181
9937-9779
9991-6292
8822-3501



EMBRAED

A IMOBILIÁRIA BECK LIMA TRAZ ATÉ CASCAVEL E REGIÃO OS MELHORES EMPREENDIMENTOS DE BALNEÁRIO CAMBORIÚ, UM DOS PRINCIPAIS DESTINOS DE VERANEIO E INVESTIMENTOS DO BRASIL, A EMBRAED. APARTAMENTOS NOVOS E USADOS. AGENDE SUA VISITA, SEM COMPROMISSO!

APARTAMENTOS

LANÇAMENTO: EDIFICIO PARC LUMIERE – Rua Mato Grosso esquina c/ Rua Pedro Ivo – Centro – A partir de 276m² Total – Suite, 02 qtos, salas estar e jantar com churrasqueira na sacada, 02 vagas paralelas, depósito. ENTREGA Novembro 2016 . MARQUE SUA VISITA . APARTAMENTO DECORADO . ESTAMOS DE PLANTÃO.

LANÇAMENTO - Residencial Affinity – Bairro Maria Luiza – Rua Mobaral – Plantas a partir de 112,90m² Total – Suite e 01 quarto, e Plantas a partir de 145,70m² - Suite e 02 quartos – Suites com sacadas balcony, salas estar e jantar, varanda gourmet, 01 ou 02 vagas de garagens A PARTIR DE R\$ 391.646,00

• Residencial Alexandria – Rua Marechal Floriano – Centro - Apartamentos a partir de 105,46m² Total – Suite 02 qtos ou 02 qtos, sacada com churrasqueira 01 ou 02 vagas de garagens - PRONTO PARA MORAR - Consulte-nos
• Ed Torre Nobre - Centro - Rua Souza Naves - 194 m² Total- Suite com closet, 02 quartos, sala estar e jantar, Lav. Coz., dep.empregada c/bwc, garagem R\$ 550.000,00
• Ed Atlanta - Rua Pernambuco- Centro - 193m² Total - Suite, 02 quartos e demais dependências (apartamento com textura diferenciada, móveis planejados de excelente qualidade) R\$ 520.000,00

• Ed Vita Reale – Rua Antonina – Centro – Aptos a partir de 140m² Total - com Suite e 02 qtos, 01 ou 02 garagens Consulte-nos

• Lançamento Residencial Ana Vitória – Rua 13 de maio – Centro – A partir 64m² Total – 02 quartos, sala, coz., bwc, lav., sacada c/churrasq., garagem R\$ CONSULTE-NOS

• LANÇAMENTO Residencial Arauco – Rua Manoel Ribas – Centro – a partir de 139m² Total – Suite + 02 qtos ou Suite+01 qto, 02 vagas de garagem, sacada com churrasqueira – OBRA A PREÇO DE CUSTO Consulte-nos

• Ed Nova Conquista – Rua Tamoios – Coqueiral – 02 quartos, bwc, sala estar, coz., lav., garagem R\$ 120.000,00

• Ed Valence – Rua Mal Rondon – Centro – 175,60m² Total – Suite, 01 quarto, bwc, lavabo, salas estar e jantar, coz., sacada, 02 vg garagem R\$ Consulte-nos

• Ed Don Roman – Rua Salgado Filho – Centro – 348m² Total – 03 suites, bwc, lavabo, salas (estar, jantar e tv), 03 vagas de garagens e demais dep R\$ 950.000,00

• Ed Studio – Bairro Coqueiral – Rua Recife – 108,77m² Total – Suite com closet, lavabo, sala tv, garagem (IMÓVEL MOBILIADO) R\$ 365.000,00

• Ed Porto Paraíso – Bairro Fag – R. Ernesto Barnabé – a partir de 67m² Total – Apartamentos com suite e 02 quartos, ou 02 quartos, salas estar e jantar, coz., bwc, lav., sacada c/ churrasqueira, e garagem A partir de R\$ 175.000,00

• Edifício Abraham Lincoln – Rua Natal – Centro – 247,58 m² Total – 03 suites (01 com hidro), Sacada, Salas estar e jantar, coz., lavabo, bwc, 02 vagas de garagens e demais dep. – Entrada de R\$ 200.000,00 MAIS SALDO

• Ed Valentina – Centro – Rua Antonina – 185m² Total – Suite, 01 quarto, bwc, lavabo, salas estar, jantar e tv, cozinha, lav, dep. empreg. c/ bwc, garagem R\$ 700.000,00

• Ed Los Angeles – Rua Mato Grosso – Centro – 200m² Total- Suite, 03 qtos, salas estar e jantar, coz., dep. Empregada, 02 vg de garagem R\$ 500.000,00

• Ed Palermo – Rua Pernambuco – Centro -112m² Total – Suite, 02 quartos, salas estar e jantar, coz., lav., bwc, garagem R\$ 280.000,00

• Ed Grand Club - Rua Bartolomeu de Gusmão – Pacaembu - 122,00 m² Total – Suite e 02 quartos, salas estar e jantar, Coz., Lav., sacada c/ churrasqueira, garagem R\$ 270.000,00

• Ed Jacarandá - Rua Francisco Bartini - Pq Verde - a partir de 98m² Total- suite e 02 quartos ou 02 quartos, salas estar/jantar, sacada, coz., área de serviço, 01 ou 02 vagas de garagem. A partir de R\$ 235.000,00

• Ed. Oliva Garden - Rua Francisco Bartini - Coqueiral - A partir de 154m² e 170m² Total- Suite, 02 quartos, sala estar, sala jantar, sacada com churrasqueira, cozinha, área de serviço, lavabo, bwc, 02 ou 03 vagas de garagens A partir de R\$ 387.200,00

• Ed Country Way – Country - Rua Vicente Machado – A partir de 154 m² Total - Suite, 02 quartos, sacada com churrasqueira, sala 02 ambientes, cozinha, área de serviço, bwc, 02 vagas de garagens- A partir de R\$ 380.000,00

• Edifício Supreme Tower Residence - Country-

A partir de 188,64m² Total - Suite, 02 quartos, salas de estar e jantar, 02 vg de garagens, temos tbm Ap Duplex a partir de 378,17m² - 04 suites, lavabo, bwc, salas de estar/jantar e tv, 03 vagas de garagens - ENTREGA PREVISTA PARA JULHO 2019 - consulte-nos.
• Residencial Park da Vitória - Rua Cerro Azul - Pacaembu - 55m² Total - 02 quartos, sala, cozinha, lav., garagem R\$ 110.000,00
• Ed. Mariana - Rua Sete de Setembro, Centro - 132m², Total - Suite, 02 quartos, bwc, salas estar e jantar, sacada c/ churrasqueira, coz., lav., 02 vg de garagem- A PARTIR DE R\$ 348.000,00
• Ed West Park - Bairro Universitário - Rua João Merlim - a partir de 70,92m² - Apartamentos 2 e 3 quartos com 1 vaga de estacionamento- A partir de R\$105.000,00

ENTREGA A PARTIR DE DEZEMBRO 2017
• Ed. Silver Tower - Parque São Paulo - Rua Benjamin Constant - a partir de 113,83m² Total - Suite 02 quartos, Suite e 01 quarto, garagem e demais Dep. - partir de R\$ 228.000,00

• AP EM LONDRINA - Ed. Palazzo Michelangelo - Centro - 172,00m² Total - Suite e 02 qtos, salas estar e jantar, coz., lav., e 02 vg garagem - R\$ 388.000,00
• Ed. Anthares - Centro - 111,80m² Total - Suite, 02 qtos, salas estar e jantar, 02 vg de garagens - PROMOÇÃO - DE R\$ 600.000,00 POR R\$ 530.000,00

• Ed. Rui Barbosa - Rua Pernambuco - Centro - 99,63m² Total - 02 quartos, bwc, salas estar e jantar, garagem. R\$ 270.000,00

CASAS

• Rua Jequetiba – Tropical - 645m² Total – Suite e 03 quartos, Salas estar, jantar e tv, cozinha, lavanderia, dep. Empregada, churrasqueira, garagem 02 carros, salão de festas e piscina - .. R\$ 890.000,00

• Rua Fernando Costa – Pq São Paulo – 504m² Total – Suite, 02 quartos, bwc, lavabo, sala estar, coz., lav., garagem p/ 03 carros, salão de festas, alarme, cerca elétrica, portão eletrônico .. R\$ 480.000,00

• Rua Treze de Maio – Country – 812m² Total – Suite c/ hidro e closet, 02 qtos, salas estar e jantar, coz., lav., churrasqueira, piscina e garagem p/ 02 carros R\$ 950.000,00

• MINHA CASA MINHA VIDA - Condomínio Residencial Vila Gramado – Rua Paranaguá – Bairro Gramado – 82m² total – 3 qtos, sala, cozinha, bwc, lavanderia e garagem A partir de R\$ 155.000,00

• Casas Rua Suiyas – Fag – 56m² Total- Suite, quarto, sala, bwc, garagem e churrasqueira A partir de R\$ 180.000,00

• MINHA CASA MINHA VIDA - Casas em Condomínio - Rua Visconde de Guarapuava - Cancelli - 76m² - 02 quartos, sala, coz., bwc, garagem p 02 carros R\$ 160.000,00

• Rua Iraci Viganó Res Queen's Gate – Parque Verde – 87m² Total – Suite, 02 qtos, bwc, lavabo, salas estar e jantar, coz., e garagem R\$ 260.000,00

• Travessa Rua Afonso Pena – Centro – 504m² Total - Suite com closet, 02 quartos, salas (estar, jantar e tv), escritório, coz., lav., garagem p/ 03 carros, portão eletrônico, cerca elétrica, edícula com cozinha completa R\$ 980.000,00

• Rua Pelotas – Canadá – 330m² Terreno – Suite, 01 quarto, bwc, sala estar, cozinha, lav., garagem R\$ 330.000,00

• Rua Voluntários da Pátria - Country - 1.652m² Total - 634m² - Casa - 02 suites (hidro / closet), demi-suite, salas estar/jantar/tv, bwc, lavabo, escritório, coz., dep. Empregada e bwc, depósito, salão de festas c/ churrasqueira, piscina, poço artesiano. R\$1.700.000,00

SOBRADOS

• EXCELENTE SOBRADO Rua Amazonas - Country - 800m² Total - cada sobrado 270m² - 05 quartos, 04 bwc por unidades R\$ 1.500.000,00 (cada)

• Rua Amazonas – Country – 500m² Total – Suite, 02 qtos, lavabo, bwc, salas estar/jantar /tv, churrasqueira, garagem 3 carros R\$ 1.000.000,00

• Rua Campos Sales - Pq São Paulo – 430m² Total – Suite (hidro e closet), 04 quartos, lavabo, salas estar, jantar e tv, churrasqueira, copa e coz., lav., dep. Empregada, garagem p/ 02 carros, piscina (aquecimento solar) R\$ 850.000,00

• Rua Machado de Assis – Bairro Caravelle – 715m² Total – Suite c/ hidro e closet, 02 qtos, bwc, lavabo, salas (estar, jantar e tv), sacada, lav., coz., depósito, lareira, garagem 02 carros – R\$ 1.200.000,00

• Rua Marechal Rondon – Centro – 172m² Total – Suite, 02 quartos, salas estar e jantar, bwc, lavabo, coz., lavanderia, garagem 02 carros R\$ 580.000,00

• Resid. Porto Seguro - Rua Ildefonso Pinto

da Luz - Coqueiral – 186,50m² Total – Suite, 02 quartos, sacada, salas estar e jantar, coz., área de serviço, lavabo, bwc, garagem 2 carros e espaço gourmet R\$ 600.000,00
• Sobrado rua terra roxa - Pacaembu - 480m² Total - 03 suites, bwc, 02 salas de estar, salas de jantar e tv, escritório, coz., lav., dep. de empregada, garagem 03 carros R\$ 850.000,00
• Rua Araucaria - Parque Verde - Suite, 02 qtos, bwc, lavabo, sala estar, cozinha, lav., sacada, garagem R\$ 410.000,00
Condominio Antonio Gaudi - Jardim Vitoria - Rua Pedro Américo – Country - 160,00 m² Total – Suite 02 qtos, sacada, espaço gourmet com churrasqueira, bwc, lavabo, Salas estar e jantar, 02 vg de garagem – R\$ 550.000,00

SALAS COMERCIAIS

• Salas Ed Cima – Rua Paraná esq. Sete de Setembro – Centro – Sala c/ 43m² Total e Sala com 57m² Total A partir de R\$ 115.000,00

• Sala Comercial - Rua Vicente Machado - Centro - Terreno 600m² - Área construída 630m² R\$ 2.000.000,00

• Sala Edifício Unique Office – Rua Minas Gerais – Rua Minas Gerais – Centro – 122,31m² Total - (ao Lado do Hospital de Olhos), Quatro elevadores, Três Pavimentos de garagem R\$ 350.000,00

• LANÇAMENTO – Edifício Comercial Level Afonso Pena – Rua Afonso Pena – Centro – Salas a partir de 170m² Total, salas com garagens... A partir de R\$ 570.000,00

TERRENOS

• Terreno Residencial Jardim Botânico – 360m² Total (15x24) – Bairro Cataratas – R\$ 235.000,00

• Terreno Rua Rio Grande do Sul - Centro - 380,83m² Total R\$ 800.000,00

• Terreno Rua Rio Grande do Sul - Centro - 589m² Total (16x36,52m) R\$ 800.000,00

• Rua Dom Pedrito - Canadá - 507m² Total 14,5x35m R\$ 320.000,00

• temos terreno no LOTEAMENTO FELICITÁ Entrada mais saldo

• LOTEAMENTO VEREDAS LANÇAMENTO – Jardim Universitário - Lotes de 360m² e 384m² total - a PARTIR DE R\$ 115.200,00

• TEMOS ÁREA DE PRESERVAÇÃO PERMANENTE CONSULTE-NOS

• Chácara Colonia Barreiros - (12 Km do trevo Cataratas) 1 alqueire – Chacarará tem 03 casas sendo que uma delas possui: Suite, 03 quartos, sacada, 02 salas de estar, sala de jantar, sala de tv, 03 bwc, piscina, 02 vagas de garagens, 02 churrasqueiras R\$ 1.500.000,00

• Terreno Rua Mal Floriano (Quadra inteira) - 10,780m² Total Consulte-nos

• Excelente oportunidade de negócio – SITIO EM LINDOESTE – 5 km do asfalto - 28 alqueires - ACEITA IMÓVEL EM CASCAVEL OU CURITIBA - R\$ 1.150.000,00

• Loteamento ECOPARK - região norte - Lotes de 200m² - ENTRADA + 155 PGTOS R\$ 71.298,00

• Terrenos Rua Antonio Alves Massaneiro – Centro – (esquina) – 1560m² Total – (40x39) – R\$ PERMUTA

• Terreno Rua Londrina – CENTRO – 1000m² Total (20x50) – R\$ PERMUTA

• ASSOCIAÇÃO COMPLETA NO BAIRRO TROPICAL – 8.363m² Total - 01 campo de futebol, 01 quadra de areia, 01 quadra de tênis, 02 pistas de boliche computadorizada, 02 piscinas adulto/infantil, 02 salões de festas, 01 casa, poço artesiano, câmeras de segurança DE R\$ 4.200.000,00 POR R\$ 3.000.000,00

• ÁREA DE TERRA – Estrada da Pedreira – Bairro 14 de Novembro – 20.000m² Total – ÁREA PARA PERMUTA CONSULTE-NOS

• Rua Pará – Country – 825m² Total – 15x55m PROMOÇÃO DE R\$ 850.000,00 POR R\$ 750.000,00

• Chácara no Bairro Santa Felicidade - ÁREA TOTAL DE 24.200m² - Açude, Pomar, Criadouro de árvores exóticas, Sede recreativa, Salão de festas, piscina - R\$ 2.300.000,00

• CONDOMÍNIO RESIDENCIAL TREVISO - Lotes a partir de 600m² Total - vista panorâmica, porteiro eletrônico, jardim, sala fitness, Espaço Gourmet, Playground, Salão de festas, Portaria 24 h, Quadra esportiva, Condomínio fechado. Lotes a PARTIR DE R\$ 426.684,00 - Entrada e até 112 prestações mensais.

• Fazenda em Guaraniaçu - 163 Alqueires R\$ 50.000,00 o ALQUEIRE

• Rua Tiradentes - Country - 700m² Total - 17,50x40m R\$ 850.000,00



VENDA - LOCAÇÃO - AVALIAÇÃO Plantão

Vendas: (45) 9822-1888
Locação: (45) 9804-7777

e-mail: contato@cadiniimoveis.com.br

Rua Presidente Bernardes, 1869 Centro - (45) 3038-0777

LOCALIZAÇÃO	TERRENO	VENDAS
CENTRO	TERRENO	TERRENOS
BR 277 Próximo a churrascaria Portal com 6.140m²	Rua Carlos de Carvalho, sendo 877m² R\$ 1.650,00	CENTRO Rua Rio de Janeiro - 770m² 22x35 com excelente localização, plano R\$ 1.500.000,00
CASAS	CASAS	CASAS
ESMERALDA - R. Esmeralda - 3 quartos, sala, cozinha, bwc, área de serviço, churrasqueira, 1 vaga garagem. R\$ 800,00	ESMERALDA - R. Esmeralda - 3 quartos, sala, cozinha, bwc, área de serviço, churrasqueira, 1 vaga garagem. R\$ 800,00	CENTRO Rua São Paulo - 770m² 22x35 com excelente localização, taxa de ocupação 70% R\$ 1.400.000,00
CENTRO R. Marechal Deodoro - 3 quartos, sala, cozinha, 1 vaga de garagem, área de serviço, com excelente localização R\$ 800,00	CENTRO R. Nereu Ramos - Em madeira com 3 quartos, sala, cozinha, bwc, 1 vaga de garagem, com excelente localização R\$ 800,00	PARQUE SAO PAULO Rua Joaquim Távora - 455m² 13x35 com excelente localização R\$ 455.000,00
CENTRO R. Nereu Ramos - Em madeira com 3 quartos, sala, cozinha, bwc, 1 vaga de garagem, com excelente localização R\$ 800,00	COND TERRA NOVA I - Av. das Torres - 3 quartos, 2 garagens R\$ 1.000,00	RECANTO TROPICAL II - Excelente loteamento, com ótima localização, sendo terrenos com 360m² 14x26 próximo a associação dos médicos R\$ 240.000,00
SOBRADOS	SOBRADOS	SOBRADO
MARIA LUIZA - R. do comércio - Sobrado comercial, com excelente localização, com sala ampla, com 3 banheiros R\$ 2.400,00	MARIA LUIZA - R. do comércio - Sobrado comercial, com excelente localização, com sala ampla, com 3 banheiros R\$ 2.400,00	PARQUE SÃO PAULO - Rua Joaquim Távora - 1 Suite, 2 quartos, Sala Estar, Sala de Jantar, Cozinha, Área de serviço, 2 vagas de garagem R\$ 620.000,00
APARTAMENTOS	APARTAMENTOS	APARTAMENTOS
NEVA - R. Marechal Floriano, 907 - 2 quartos, sala, coz, bwc, 1 vaga R\$ 550,00	NEVA - R. Marechal Floriano, 907 - 2 quartos, sala, coz, bwc, 1 vaga R\$ 550,00	MARIA LUIZA - R. Gaspar Dutra - 2 Suites com hidromassagem, sala estar/jantar, copa, cozinha, 2 bwc, área de serviço, piscina, edícula com churrasqueira 4 vagas de garagem, terreno com 1.200m² e área construída de 575m² R\$ 1.300.000,00
ED. LIVERPOOL - R. Mato Grosso - Suite, 2 quartos, bwc, 1 vaga R\$ 1.000,00	ED. LIVERPOOL - R. Mato Grosso - Suite, 2 quartos, bwc, 1 vaga R\$ 1.000,00	TROPICAL - R. Cedro - 1 Suite com closet, 3 quartos, sala, cozinha, bwc com hidromassagem, área de serviço, edícula com churrasqueira 2 vagas de garagem, terreno com 450m² e área construída de 240m² R\$ 900.000,00
ED. JACARANDÁ - R. Franc. Bartnik - 1103 - 2 quartos, 2 vagas R\$ 1.000,00	ED. JACARANDÁ - R. Franc. Bartnik - 1103 - 2 quartos, 2 vagas R\$ 1.000,00	COMERCIAL
ED. JACARANDÁ - R. Franc. Bartnik - 1103 - Suite, 2 qar, 1 vaga R\$ 1.200,00	ED. JACARANDÁ - R. Franc. Bartnik - 1103 - Suite, 2 qar, 1 vaga R\$ 1.200,00	CENTRO Rua Alfonso Pena - 4 modelos de planta sendo 174m² e 232m² de área total com excelente localização R\$ 570.000,00
ED. HRIEGER - R. Pres. Bernardes - Suite, 2 quartos, 2 garagem R\$ 1.500,00	ED. HRIEGER - R. Pres. Bernardes - Suite, 2 quartos, 2 garagem R\$ 1.500,00	TROPICAL Rua Tropical - Área total 135 m², Área Interna 115m², de esquina com 2 vagas de garagem e excelente localização R\$ 450.000,00
QUITINETE	QUITINETE	ÁREAS RURAIS
UNIVERSITÁRIO R. Filosofia - 1 quarto, sala, cozinha, bwc R\$ 450,00	UNIVERSITÁRIO R. Filosofia - 1 quarto, sala, cozinha, bwc R\$ 450,00	CHÁCARA - Próximo a BR 277, com 23 alqueires sendo 11 mecanizados. excelente localização, boas condições topográficas. R\$ 2.500.000,00
SALAS	SALAS	CHÁCARA NA COLÔNIA - 08 Alqueires, sendo 05 mecanizados e 1,6 de reserva, com casa, barracão R\$ 1.500.000,00
CENTRO - R. Santa Catarina, 715 - 2º andar, 50 m² R\$ 500,00	CENTRO - R. Santa Catarina, 715 - 2º andar, 50 m² R\$ 500,00	
GUARUJÁ - R. Samambaia, 1418 esq. com R. Petúnia - 50m², bwc, com ótima localização de esquina R\$ 550,00	GUARUJÁ - R. Samambaia, 1418 esq. com R. Petúnia - 50m², bwc, com ótima localização de esquina R\$ 550,00	
CENTRO - ED. FELIPE ADURA R. Paraná, 2361-11º andar, localizada no centro, com excelente vista da cidade R\$ 750,00	CENTRO - ED. FELIPE ADURA R. Paraná, 2361-11º andar, localizada no centro, com excelente vista da cidade R\$ 750,00	
CATARATAS - Posto Sabiá, no trevo cataratas, bwc, 25m² R\$ 1.000,00	CATARATAS - Posto Sabiá, no trevo cataratas, bwc, 25m² R\$ 1.000,00	
CATARATAS - Posto Sabiá, no trevo cataratas, bwc, 30m² R\$ 1.200,00	CATARATAS - Posto Sabiá, no trevo cataratas, bwc, 30m² R\$ 1.200,00	
PARQUE SÃO PAULO - R. General Osório 117m², 1 bwc, mezanino R\$ 1.700,00	PARQUE SÃO PAULO - R. General Osório 117m², 1 bwc, mezanino R\$ 1.700,00	
UNIVERSITÁRIO - Av. Carlos Gomes, 500 m², mezanino, depósito, 2 bwc, com ótima localização, próximo a unioste R\$ 4.800,00	UNIVERSITÁRIO - Av. Carlos Gomes, 500 m², mezanino, depósito, 2 bwc, com ótima localização, próximo a unioste R\$ 4.800,00	
BOA VISTA DE APAR. - R. Cícero Barbosa Sobrinho, 636 - 800m², com excelente localização, bem no centro de Boa Vista da Aparecida R\$ 5.000,00	BOA VISTA DE APAR. - R. Cícero Barbosa Sobrinho, 636 - 800m², com excelente localização, bem no centro de Boa Vista da Aparecida R\$ 5.000,00	
CENTRO - R. Rio de Janeiro, 200 m², 2 bwc, com ótima localização, 2 vagas de garagem R\$ 5.200,00	CENTRO - R. Rio de Janeiro, 200 m², 2 bwc, com ótima localização, 2 vagas de garagem R\$ 5.200,00	
BARRACÃO	BARRACÃO	
MARIA LUIZA - R. Sandino Erasmo de Amorim, 1481 - Barracão 750m², 6 bwc, escritórios, próximo a Av. Carlos Gomes R\$ 5.900,00	MARIA LUIZA - R. Sandino Erasmo de Amorim, 1481 - Barracão 750m², 6 bwc, escritórios, próximo a Av. Carlos Gomes R\$ 5.900,00	
CENTRO - Av. Brasil - barracão com 600m² possuindo escritório, com 120.000m² de mezanino, com vagas de garagem, e 4 bwc R\$ 8.000,00	CENTRO - Av. Brasil - barracão com 600m² possuindo escritório, com 120.000m² de mezanino, com vagas de garagem, e 4 bwc R\$ 8.000,00	
SÃO CRISTÓVÃO - Av. Barão do Rio Branco - barracão com 700m² possuindo escritório, salão de festa, salão com 1.200,00m² R\$ 12.000,00	SÃO CRISTÓVÃO - Av. Barão do Rio Branco - barracão com 700m² possuindo escritório, salão de festa, salão com 1.200,00m² R\$ 12.000,00	
BR 277 - Próximo ao Autódromo - barracão com 1.240m² possuindo mezanino, escritório, terreno com 3.875,00m² R\$ 14.500,00	BR 277 - Próximo ao Autódromo - barracão com 1.240m² possuindo mezanino, escritório, terreno com 3.875,00m² R\$ 14.500,00	

www.cadiniimoveis.com.br



www.gersonparanhos.com.br CORRETOR DE IMÓVEIS

APARTAMENTOS/CASAS/SOBRADOS:

APARTAMENTO RESIDENCIAL NATAL 98,00m², SUITE + 2 QUARTOS, SALA, COPA, COZINHA, LAVANDERIA E GARAGEM, R\$ 270.000,00

APARTAMENTO REGIÃO DA CANCELLI: SEMIMOBILIADO, 3 QUARTOS, SALA, COZINHA, BANHEIRO E DUAS VAGAS DE GARAGEM, QUITADO R\$ 230.000,00

CASA NO TROPICAL 175,00 M², LOTE 450,52 M², PROXIMO A IGREJA, SUITE + 2 QUARTOS, 2 SALAS, COPA, SALA, COZINHA, WC SOCIAL, ESPAÇO GURMET E GARAGEM P/ 2 CARROS R\$ 782,500,00

CASA NO TROPICAL 125,00 M², LOTE 450,00 M², PROXIMO A BIG PÃO, SUITE + 2 QUARTOS E DEMAIS DEPENDÊNCIAS, R\$ 550.000,00

CASA NO CANCELLI: ALV. 145 M², 2 QUARTOS, SALA, COZ. BANHEIRO, LAV., DEP. EMPREGADA, GARAGEM + EDÍCULA, LOTE 420,00 M², RUA ALSIR DA MOTTA, 316 R\$ 380.000,00

CASAS NO ACLIMAÇÃO: ALV. 145,00 M², 3 QUARTOS, 2 SALAS, COPA, COZINHA, WC SOCIAL, LAV. E GARAGEM, LOTE 600,00 M², RUA OTELO CELESTINO DE CASTILHO, 621, ALUGADO POR R\$ 1.000,00 R\$ 350.000,00

CASAS NO ACLIMAÇÃO: ALV. UM COM, 2 SUÍTES + 1 QUARTO, SALA, COZINHA, WC SOCIAL, LAV. E GARAGEM P/ 2 CARROS OUTRA DE 2 QUARTOS, SALA, COZINHA E BANHEIRO, LOTE 360,00 M², RUA RECIFE, 395, ACEITA-SE APTO. DE MENOR VALOR R\$ 290.000,00

CASA NO ESMERALDA: ALV. 115,00 M², 2 QUARTOS, SALA, COZINHA, BANHEIRO E GARAGEM, LOTE COM 456,00 M², RUA GRANADA Nº 111, R\$ 260.000,00

CASA NO COQUEIRAL: ALV. 2 QUARTOS, 2 SALAS, COZINHA E BANHEIRO, RUA GRAMADO, 727 COZ. BANHEIRO, LAV., GARAGEM, RUA GRAMADO, 727 PROX, ED. COQUEIRAL R\$ 250.000,00

LOTES A VENDA:

ESQUINA NA FAG: 612,00 M² (17,50 X 35,00), RUA JOÃO CORREA COM ANÍBAL CURTI, ESTUDA-SE TROCA POR SOBRADO R\$ 430.000,00

VALE DO SOL (REGIÃO DO PARQUE VERDE), 399,00 M², 14,00 X 28,50, R\$ 310.000,00

ESQUINA PRÓXIMO A UNIOESTE: 525,00 M², RUA ALEIJADINHO COM RUA DO FEITOR R\$ 295.000,00

CENTRO: MEIO LOTE COM 230,00 M², RUA SÃO LUIZ PROX. UNIPAR R\$ 230.000,00

LOTE NO VALE DO SOL: 355,00 M², RUA OTELO CELESTINO, 621 R\$ 190.000,00

MIRANTE: 200,00 M², RUA ERVAL, ÓTIMA VISÃO PARA A CIDADE R\$ 75.000,00 + PARCELAS OU QUITADO R\$ 150.000,00

Rua Souza Naves, 4150 - abaixo do Itaú Fone 3225.2540 - 9972.3834 - 8403.0652



IMOBILIÁRIA ZANEL LTDA.

Administração e Vendas

CRECI 1696-J

IMÓVEIS PARA LOCAÇÃO

APARTAMENTOS:

APTOS (novos) - Suíte com closet, dois quartos, sala (2 ambientes), banheiro social, cozinha semi mobiliada, lavanderia, espaço gourmet, banheiro, e 2 vagas de garagem. Rua Vicente Machado, Centro, Ed Feistler Riboldi... **R\$ 1.500,00 + cond.**

APTO - Suíte, dois quartos, sala (2 ambientes), banheiro social, cozinha, lavanderia, 2 vagas de garagem terraço com churrasqueira. Avenida Barão do Rio Branco, Ed. Wilhelm, Centro... **R\$ 1.300,00 não possui cond.**

APTO - Suíte, dois quartos, sala (2 ambientes, possui adega), banheiro social, cozinha semi mobiliada, lavanderia e 2 vagas de garagem. Rua Sete de Setembro, Centro, Ed Mariana IV... **R\$ 1.100,00 + cond.**

APTO - Suíte, 2 qtos, sala/ copa c/ sacada com churrasq. coz, lav.(POSSUI ELEVADOR E SALÃO DE FESTAS) e uma vaga de garagem. Rua Manaus, Country, Resd. Veronica... **R\$ 900,00 não possui cond.**

APTO semi-mobiliado - Suíte, 2 quartos, sala com sacada, coz, banheiro, área de ser 2 gar, Centro, Ed. Alamanda... **R\$ 900,00 + cond**

APTO - Sobreloja - Suíte, 2 quartos, sala com sacada, cozinha, banheiro, área de ser 1 vaga de garagem, Coqueiral... **R\$ 900,00 não possui cond.**

APTO - 4 qts, sala, cozinha, 1 vaga de garagem. Rua Recife, Centro... **R\$ 450,00 não possui cond.**

APTO - 2 qts, bwc, sala, coz, lav e gar. Av. Torres, Ed. Torres, em frente a FAG... **R\$ 550,00 + cond.**

APTO - 1 qts, bwc, sala, coz, lav e gar. Rua João Padilha, FAG, Ed. Vogt... **R\$ 450,00 não possui cond.**

APTO - 1 qts, bwc, sala, coz, lav e gar. Av. Torres, Ed. Torres, em frente a FAG... **R\$ 450,00 + cond.**

CASAS:

CASA MISTA (fundos) - 2 quartos, sala, cozinha, bwc e sobra de terreno. Rua Antonina, Prox. Gastroclínica, centro... **R\$ 500,00**

CASA MISTA (frente) - 1 quartos, sala, cozinha, bwc e vaga para estacionamento Rua Pio XII, centro, ao lado do Yuu... **R\$ 550,00**

CASA MISTA - 3 quartos, sala, cozinha, bwc, área de serviço e garagem. Rua Osvaldo Cruz esq. Presd. Kenedy, centro... **R\$ 600,00**

CASA MISTA - 3 quartos, sala, cozinha, bwc, área de serviço e garagem. Rua José Bonifácio, São Cristóvão, prox ao Allmayer... **R\$ 650,00**

CASA ALVENARIA - 2 quartos, sala, cozinha, bwc, área de serviço. Rua Vereador José de Oliveira, Conj. Bela Vista... **R\$ 500,00**

SOBRADO COND FECHADO - Suíte, 2 qts, sl, copa, coz, bwc, lav e 2 vagas de gar. Rua Academia, Jd. Universitário... **R\$ 1.000,00**

CASA ALVENARIA - 2 quartos, sala, cozinha, bwc, área de serviço e garagem. Rua Londrina, Country... **R\$ 950,00**

CASA ALVENARIA - Suíte, 2 qts, 2 sl., coz, bwc, lav, despensa, 2 gar cobertas e 2 descobertas, Rua Presidente Bernardes, Centro. (Opção de locação para uso comercial)... **R\$ 2.000,00**

SALA:

SALA COMERCIAL TERREA ESQUINA: Aprox 60 m², Coqueiral, Rua Pe Ricardo c/ Rua João Lili Cirico... **R\$ 600,00**

BARRACÃO ESQUINA: Aprox 180 m², Terreno com área de 888m, centro, Rua Parana esquina com Rua 13 de Maio Coqueiral, em frente a Pneuamar... **R\$ 3.000,00**

SALA COM TERREA E BARRACÃO: Marginal Br-277, Universitário, Sl 150 m e barracão 600m, terreno de 1000m²... **R\$ 8.500,00**

PRÉDIO COMERCIAL: Rua Paraná, com aprox. 1570 m², divididos em loja, sobreloja e mais um pvtv... **R\$ 8.500,00**

IMÓVEIS PARA VENDA

ÁREA RURAL - 4 alq mecanizados, Frente para BR 486, em Espigão Azul... **R\$ 2.200.000,00**

ÁREA RURAL - 20 alq (16 alq mecanizados e 4 alque pastagem), em Sede Jangada... **R\$ 1.200.000,00**

ÁREA RURAL - FRENTE PARA BR 467 20.000 m², com 67 m de largura de frente para a BR, na vila de Sede Alvorada... **R\$ 1.100.000,00**

ÁREA URBANA - 2050 m² na BR 467 prox ao trevo cataratas, com 1 barracão de 300 m² e casa de 150 m²... **R\$ 1.200.000,00**

ÁREA RURAL - 10 alq. past, frente para BR, c/trevo de acesso, em Santa Maria prox. polícia Rod... **R\$ 700.000,00 (rec. Imóveis)**

CONJUNTO DE IMÓVEIS - 4 Sobrados, 1 Apto e 2 Sls Com, R. João Lili Cirico esq Padre Ricardo, Coqueiral... **R\$ 1.800.000,00**

SOBRADO - com aprox.. 296 m² e lote com aprox.. 327 m², excelente acabamento, Country... **R\$ 750.000,00**

SOBRADO - com aprox.. 170 m² excelente acabamento, c/ sobra de terreno nos fundos e 4 vg de gar, Jd. Nova York... **R\$ 650.000,00**

SOBRADO - com aprox.. 120 m² Suíte máster, 2 quartos, bwc social, sala de estar e jantar, coz, lavabo e garagem... **R\$ 480.000,00**

CASA ALVENARIA ESQUINA - 120 m², lote 701m2, R Serra do Puruna, Morumbi... **R\$ 220.000,00**

APTO - Suíte, 2 qts, sala, coz, bwc, lav, 2 vg gar. Rua Paraná, Ed. Itapua... (aceita camionete no negócio) **R\$ 280.000,00**

APTO - 3 qts, sala, coz, bwc, lav, gar. Rua Manoel Ribas, Centro... **R\$ 270.000,00**

APTO - Suíte com closet, 2 qts, sala 2 amb, coz, bwc, lav, sacada com churrasqueira, gar. Rua Carlos de Carvalho, Centro... **R\$ 380.000,00**

APTO Res Pinheiros, Country, 2 qts, sl, coz, banheiro, lav... **R\$ 170.000,00**

PRÉDIO RESIDENCIAL CENTRAL: Aprox. 1.070m2 de área construída e terreno de aprox.. 700m2, sendo 10 unid resid todas locadas, situado na Rua Recife, região central... **R\$ 550.000,00**

TERRENO - Rua Masueto Franklinio Zanzuzo, Lot. Nova Veneza, 360 m² (12x30)... **R\$ 135.000,00**

FONE/FAX (45) 3225-2595

Av. Brasil, 5904, 1º Andar, sala 11 - Centro - Cascavel/PR



Rua Souza Naves, 3983, 5º andar - Ed. Lince

Telefone: (45) 3225-3399 - 9972-3399

IMÓVEIS A VENDA:

APTO 160² SUITE 2 QUARTOS , 2 vagas de garagem Rua Manoel Ribas **R\$450.000,00**

APTO Semi mobiliado. Rua Minas Gerais **R\$550.000,00**

TERRENOS:

1 QUADRA NA AV BRASIL 5.005,00M² COM 3283,00m² área construída **Financia em até 60 pagamentos**

TERRENOS NO CONDOMÍNIO BRISA DO LAGO 600,00M²: VALOR SOB CONSULTA

TERRENO NA AVENIDA FAG: VALOR SOB CONSULTA

Terreno no Jardim Estrela **R\$ 150.000,00**

Rua Teodora Sampaio - Pq São Paulo **R\$ 350.000,00**

PRÉDIO COMERCIAL - LANÇAMENTOS

Salas terrea c 270m2 com 2 wc e 2 copas

Segundo pavimento 270,00m2 com 2 wc e 2 copas

Terceiro pavimento sala com 127m2 e terraco com 150m2 com 2 wc e copa.

Predio com elevador.





Localização Rua Vicente Machado 897 - proximo ao mercado Beal e restaurante Quinta de Oliva

IMOBILIÁRIA DESTRO

CRÉDITO M114

F: 45.3038.6464 / 9972.0213 / 9972.0172

Endereço: Rua Paraná, 1803

e-mail: destro.imobiliaria@gmail.com

www.imobiliariadestro.com.br

Representante autorizado:



DESTAQUE DA SEMANA

LOTE DE ESQUINA 10x25 250 m² Região Norte - Florais do Paraná.....	R\$ 115.000,00
LOTE REGIÃO NORTE com 10x25 250 m² Rua Expresso do Norte - Florais do Paraná.....	R\$ 110.000,00
SALA COMERCIAL UNIQUE OFFICE Rua Minas Gerais sala com acabamento- sala 9º andar por	R\$ 450.000,00
MEIO LOTE TROPICAL - Rua Bavínia com projeto para sobrado aprovado com 222,81 metros quadrados.....	R\$ 199.000,00
LOTE com 706,25 m² ACLIMAÇÃO próximo mercado Sereia, com duas casas madeira e um depósito de alvenaria.....	R\$ 450.000,00
Promoção - PACAEMBU - ED. GRAND CLUB - 1 suite 2 quartos, sala estar, jantar, cozinha, lavand. Sac. chur. 2 vagas, piscina, play ground, quadra, de R\$ 363.000,00 por R\$ 330.000,00 .	
MEIO LOTE NA NEVA- Rua Marechal Rondon, 594- com 180m²(6x30) meio terreno	R\$150.000,00.
02 LOTES JUNTOS JARDIM TROPICAL n°s 02 e 17 com 1.045,65 m ² no Rua dos Tropicais.....	R\$ 600.000,00
APTO ED. NUREMBERG - Promoção - R. Manaus c/ 98 m² 2 quartos, sala estar/Jantar, coz., lav. 1 vaga.....	De R\$ 175.000,00 por R\$ 165.000,00.
APTO NO COUNTRY ED. FLOR DE LÓTUS - Rua Voluntários da Pátria, próximo à Igreja São João Batista 2º andar, 180 m² total 1 suite e 2 quartos, sala estar jantar, cozinha lavanderia, sac c/ churrasq, condomínio baixo, piscina, 2 vagas.....	De R\$ 550.000,00 por R\$ 440.000,00
APARTAMENTO EDIFÍCIO SPLENDORE - 154,48 m² Rua Pedro Ivo em frente à Igreja São João Batista, Country, com 1 suite, 2 quartos, sala estar, jantar, cozinha, lavanderia, 02 vagas garagem, de R\$ 585.000,00 por R\$ 495.000,00. Entrada parcelada e restante financiamento.	
SOBRADO PARQUE SÃO PAULO - Cond. Villaggio - Rua Quintino Bocaiuva -Excelente acabamento (110m² privativos) - Condomínio Fechado - "01 suite, 01 quarto com closet, 01 quarto, sala estar, sala jantar, lavabo, cozinha, lavanderia, chur., 02 vagas	R\$ 330.000,00.
APTO MOBILIADO .ED. RIO DA PRATA.Rua Uruguaí,423-2º andar-88,97m². 3 quartos, bwc, sala estar /jantar, coz., área serv. 1 vaga. R\$248.000,00	
APARTAMENTO ED VITA REALE- Rua Antonina- ao lado Restaur. Vovó 1 suite 2 quartos, sac. c/ churrasq., coz. Lav. 1 ou 2 vagas, 140 m² A partir de.....	R\$ 375.000,00.



CASAS

CASA JD. NOVA ITALIA - terreno com 600 m² 15x40 casa com 130 m² com 1 suite 1 quarto, sala estar/jantar, coz, lav, 2 vagas edic. c/ churrasq R\$ 295.000,00

PARQUE SÃO PAULO - R. Joaquim Távora - Terreno 402 m² - Casa 110 m² - 01 suite, 02 quartos, sala de estar, cozi., lav., bwc, gar., sobra de terreno R\$ 350.000,00.

PARQUE SÃO PAULO - Rua Cuiaibá - "Terreno 537 m² - Casa 160 m² - 01 suite, 02 quartos, bwc, sala de estar, sala de jantar, cozinha, lavanderia, escritório/quarto, 04 vagas de garagem, sobra de terreno" R\$ 420.000,00.

CASAS - Minha casa Minha vida

CASA RESIDENCIAL VILA GRAMADO - Rua Paranaguá - 52 m², 03 qtos., sala e coz. conjugadas, bwc e 01 vaga..... R\$ 150.000,00.

TERRENOS

TERRENO CENTRO- RUA ANTONINA PRÓX. HOSP. DOS OLHOS com 560 m² 14x40 com casa de madeiraR\$ 800.000,00

TERRENO RUA MATO GROSSO PRÓXIMO PIZZARIA PIRATAS com 500 metros20x25R\$ 850.000,00

TERRENO NA BR 277 com 12.818 m² próximo a Churrascaria Portal, com 110 metros de frente para Marginal com casa e barracão pré moldado.....R\$ 2.950.000,00

12 TERRENOS JUNTOS PIONEIROS CATARINENSE - Imóvel Comercial estrutura de Motel, e Casa Residencial - Área total de 7.008 mtsR\$ 6.835.000,00

Linda QUADRA TROPICAL 6.188 m² próximo à UNIPAR.....R\$ 8.500.000,00.

APARTAMENTOS

CANCELLI - APARTAMENTO GARDEN CLUB - 1 su. 2 qu., sala estar, jan. cozi., lav, 1 vaga. Pisc.Play Gro, Quadras, Quiosques, Acad., a partir CANCELLI - APARTAMENTO GARDEN CLUB - 1 su. 2 qu., sala estar, jan. cozi., lav, 1 vaga. Pisc.Play Gro, Quadras, Quiosques, Acad.,

a partir de	R\$ 239.800,00.
EDIFÍCIO SALVADOR DALÍ - COUNTRY 120 m², 1 suite e 2 quartos, sala estar, jantar, cozinha e lavanderia, sac.chur, elevador e 1 vaga. A partir de	R\$ 264.900,00.
NEVA - Ed. CURITIBA - com 1 suite e 1 quarto sala estar jantar, coz.,sac c/ churrasq. 1 vaga	R\$ 280.896,00
ED. ANA LUCIA - CENTRO - com 2 quartos, bwc social, sala estar e jantar, lav. Sac churrasq e 1 vaga 76 m² útil e 114 m² total	R\$ 289.801,80
CENTRO -APARTAMENTO ALEXANDRIA- 106 m² total 69,48 m² priv. 1 suite, 1 qu, sala estar/jantar sac churrasq, 1 vaga a partir R\$	R\$ 314.117,57.
CENTRO - ED. VALPARAÍSO Rua Pernambuco - Apts. 1 suite e 1 quarto com 1 vaga 65,40 m² de área útil.....	R\$ 340.000,00
CARAVELE - APTO ED. ESTRELÍCIA - próximo Beal Novo - c/ 1 suite 1 quarto 1 vaga, sac churrasq área de laser, a partir de R\$	R\$ 386.306,92
APARTAMENTO- RES AFFINITY - BAIRRO MARIA LUÍZA área de lazer e Hall de entrada entregue decorada, varanda gourmet, alto padrão c/ valores acessíveis a partir de R\$ 383.928,00 com 1 vaga de garagem e R\$ 451.656,00 com 2 vagas.	
NEVA - Ed. CURITIBA - com 1 suite e 2 quartos sala estar jantar, coz.,sac c/ churrasq. 2 vagas.....a partir de	R\$ 385.553,30
CENTRO - ED. VALPARAÍSO Rua Pernambuco - Apts. 1 suite e 2 quartos com 1 vaga 95,18 m² de área útil	R\$ 425.000,00
COUNTRY - ED SOLAR ANTONINA Rua Antonina próx Igreja São João Batista - 1 suite 2 quartos, estar/jantar coz., lav. 2 vagas.a partir de	R\$ 452.984,65
APTO ED MONTERREY - Rua Mal Floria 3 quartos sala de estar jantar cozinha, lavanderia, sacada churrasq. 2 vagas.....	R\$ 400.147,23.
APTO AUGUSTUS - região do Lago com 1 suite 2 quartos 2 vagas, sac churrasq. Cozi. Lavand. 177 m² tota 113 m² área útil ...R\$	R\$ 484.449,00
APTO ED. VILLAGIO REALE "em construção" Rua São Luiz - com 168 m² com 1 suíte, 2 quartos,estar,jantar, coz, lav, 2 vagas,piscina, salão festas, sala jogos, espaço gourmet, mini quadra , espaço gourmet a partir de	R\$ 485.846,19
CENTRO - ED VILA REAL Rua Mal Florianio- entre Paraná e Pernambuco - 160 área útil 171 área total c/ 1 suite 2 quartos, estar jantar, cozinha lavanderia, bwc social sacada c/ churrasq. Cozinha. A partir de R\$ 490.000,00 com 1 vaga e de R\$ 520.000,00 com 2 vagas.	
CENTRO - ED. TULIPA - R. Paraná- 165m²-9º andar -1 s., 2 q., sala de estar/jantar, coz., lav, sac. c/ churrasq. 2 vagas	R\$ 502.727,40
CARAVELE - APTO ED. ESTRELÍCIA - Caravelle, próx.Beal Novo - c/ 1 suite 2 quartos 2 vagas, sac chur. área de laser, a partir de	R\$ 530.924,66
COUNTRY -APTO. ED. LA FELICITA - C/222,14 m² com 1 suite 2 quar, estar, jantar, coz, lav, 2 vagas, áreas de lazer a partir de R\$	R\$ 680.688,62
CENTRO - ED. BELLE MAISON - R. Mato Grosso - 8º andar - "01 s. c/ hidro e closet, 01 s. simples, 02 q., sala de estar, sala de jantar sacada c/ chur. fechada com vidros, lavabo, sala de tv, cozinha, lav., e 02 vagas.	R\$ 765.000,00.
CENTRO - ED. AZZURRO -7º andar semi mobiliado, 269,53 área total 1 suite, 2 quartos sala estar,jantar, esp. Gourmet com churrasq, cozi, lav. 2 vagas	R\$ 850.000,00
TOLEDO - ED. ALIANÇA - com 191,30m de área útil, 1 suite, 2 demi suites, 1 quarto, 2 vagas, estar, jantar, cozi. Lavand., no Centro de Toledo a partir de	R\$ 900.000,00, Aceita 50% em permuta por imóveis em Cascavel.

SOBRADOS

SOBRADO NA NEVA - - Rua M. Rondon-1 suite, 2q, sala de estar/jantar,coz., a/serv., churrasq. 4 vagas, sobra terreno.R\$ 780.000,00 .

SOBRADO NEREU RAMOS, próx. SHOPPING JL - com 176 m² 1 suite, 2 quartos, sala estar, jantar e de TV, edicul c/churrasq, 2 vagas, lavabo, lavand.....R\$ 550.000,00.

IDEAL PARA CLÍNICAS - SOBRADO NO CENTRO - Próximo à GASTROCLÍNICA -Rua Antonio Alves Massaneiro - Terreno 870m² - imóvel com 357m² - "suite, 03 quartos, sala estar, jantar, cozinha, lavanderia, dependência de empregada com bwc, edícula com churrasqueira, piscina" R\$ 1.490.000,00

FAZENDAS E CHÁCARAS

GUARANIACU - Linha Bornann- 10,5 alqueires, planta 8 alqueires, 8 açudes.R\$ 880.000,00

GUARANIACU - Zona Rural- 37,5 alqueires, Planta 22 alqueires.pode ampliar para 25 reflorestamento de Eucalpto, reserva 7,5 alqueires.....R\$ 3.400.00000

COMERCIAL

PARA INVESTIDOR - PRÉDIO COMERCIAL AO LADO DA CATEDRAL E HOTEL COPAS VERDES - com 898, 18 m² de área construída, c/ 3 PAVIMENTOS - 15 KITINETES ALUGADAS e 02 salas comerciais térreas R\$ 2.100.000,00. ACEITA NEGOCIAÇÃO.

SALA COMERCIAL TÉRREA - Av Toledo 1144 Próx Posto São Gabriel com 30 m².....R\$ 125.000,00

DK

DESDE 1989

IMOBILIÁRIA

J-3224

"Confie para nós a administração e venda de seu imóvel"

APARTAMENTOS PARA VENDAS

PROMOÇÃO DE SETEMBRO

ED. LIVERPOOL RUA ANTONIO ALVES MASSANEIRO, 334, AP. 1501 15º ANDAR - 01 SUÍTE MASTER COM CLOSET, 02 QUARTOS COM ARMÁRIOS, BWC SOCIAL, LAVABO, SALA DE ESTAR, SALA DE JANTAR COM CHURRASQUEIRA, COZINHA COM ARMÁRIOS, ÁREA DE SERVIÇO COM ARMÁRIOS, DEP. DE EMPREGADA COM BWC, SACADA, 02 VAGAS DE GARAGEM.

DE R\$ 750.000,00 POR R\$ 650.000,00.

RES. BOUGANVILLEA, AP. 802 8º ANDAR BLOCO A: RUA SIQUEIRA CAMPOS, 804 SÃO CRISTÓVÃO - 01 SUÍTE, 02 QUARTOS, BWC SOCIAL, SALA EM 02 AMBIENTES, COZINHA, ÁREA DE SERVIÇO, 01 VAGA DE GARAGEM.....VALOR R\$ 220.000,00

TERRENOS PARA VENDA

TERRENO BR 467, LOTEAMENTO JARDIM ALVORADA MEDINDO 1525,00 M2.....VALOR R\$ 750.000,00

TERRENO RUA JOÃO KULOSKI, LOTEAMENTO FAG MEDINDO 525,00 M2.VALOR R\$ 280.000,00

TERRENO RUA AMARILDO PASSOS, LOTEAMENTO FAG MEDINDO 600,00 M2.....VALOR R\$ 320.000,00

TERRENO RUA SETE DE SETEMBRO, MEIA QUADRA ABAIXO DA RUA CURITIBA, CENTRO 444,00M² VALOR R\$ 450.000,00

TERRENO RUA SETE DE SETEMBRO, MEIA QUADRA ABAIXO DA RUA PRESIDENTE KENNEDY, CENTRO 420,00M² VALOR R\$ 550.000,00

CASAS PARA VENDA

CASA: RUA NEREU RAMOS, 2522 - CLAUDETE - 02 SUÍTES, 02 QUARTOS, 02 BWC' S, COZINHA COM ARMÁRIOS, ÁREA DE SERVIÇOS, 03 VAGSA DE GARAGENS VALOR R\$ 700.000,00

LOCAÇÃO

LOCAÇÃO KITINETES:

KITINETE: RUA OSVALDO CRUZ, 2078 KIT 03 TÉRREA CENTRO - 01 QUARTO, SALA/COZINHA, BWC, LOCAL PARA ESTACIONAMENTO.....VALOR R\$ 500,00

KITINETE: RUA OSVALDO CRUZ, 2078 KIT 02 TÉRREA CENTRO - 01 QUARTO, SALA/COZINHA, BWC, LOCAL PARA ESTACIONAMENTO.....VALOR R\$ 500,00

LOCAÇÃO APARTAMENTOS:

ED. LIVERPOOL RUA ANTONIO ALVES MASSANEIRO, 334, AP. 1501 15º ANDAR - 01 SUÍTE MASTER COM CLOSET, 02 QUARTOS COM ARMÁRIOS, BWC SOCIAL, LAVABO, SALA DE ESTAR, SALA DE JANTAR COM CHURRASQUEIRA, COZINHA COM ARMÁRIOS, ÁREA DE SERVIÇO COM ARMÁRIOS, DEP. DE EMPREGADA COM BWC, SACADA, 02 VAGAS DE GARAGEM.....VALOR R\$ 1.400,00

RES. BOUGANVILLEA, AP. 902 9º ANDAR BLOCO A: RUA SIQUEIRA CAMPOS, 804 SÃO CRISTÓVÃO - 01 SUÍTE, 02 QUARTOS, BWC SOCIAL, SALA EM 02 AMBIENTES, COZINHA, ÁREA DE SERVIÇO, 01 VAGA DE GARAGEM.....VALOR R\$ 600,00

ED. SANTOS DUMONT 10º ANDAR: RUA MATO GROSSO, Nº 2488 - 01 SUITE, 02 QUARTOS, SALA 02 AMBIENTES, SACADA, COZINHA, ÁREA DE SERVIÇO, BWC SOCIAL, 01 VAGA DE GARAGEM.....VALOR R\$ 1.000,00

SOBRADO E CASA PARA LOCAÇÃO:

SOBRADO. RUA CARLOS CHAGAS, 1317 SÃO CRISTÓVÃO - 01 SUÍTE COM SACADA, 02 QUARTOS, BWC SOCIAL, LAVABO, SALA 02 AMIBENTES, COZINHA, ÁREA DE SERVIÇO, 02 VAGAS DE GARAGEM, EDICULA COM CHURRASQUEIRA, BWC, ESCRITÓRIO.....VALOR R\$ 1500,00

CASA MISTA. RUA SETE DE SETEMBRO, 3455 CENTRO - 03 QUARTOS, BWC SOCIAL, SALA, COZINHA, ÁREA DE SERVIÇO, 02 VAGAS DE GARAGENS.....VALOR R\$ 800,00

CASA MADEIRA. RUA CARLOS DE CARVALHO, 2357 PARQUE SÃO PAULO - 03 QUARTOS, BWC SOCIAL, SALA, COZINHA, ÁREA DE SERVIÇO, 01 VAGA DE GARAGEM.....VALOR R\$ 650,00

SALAS COMERCIAIS PARA LOCAÇÃO

SALA COMERCIAL AV. BARÃO DO CERRO AZUL, 858.....VALOR R\$ 1.500,00

SALA COMERCIAL RUA DUQUE DE CAXIAS, 660 ED. VERONA.....VALOR R\$ 2.700,00

SALA COMERCIAL AV. BRASIL, 6459 CENTRO EXECUTIVO PARANÁ, SL 73 VALOR R\$ 500,00

SALA COMERCIAL AV. BRASIL, 6459 CENTRO EXECUTIVO PARANÁ, SL 54 VALOR R\$ 500,00

PRÉDIO COMERCIAL COM 400 M2 RUA: CARLOS GOMES ESQUINA COM A RUA RIO DE JANEIRO VALOR R\$ 4.500,00

TERRENO PARA LOCAÇÃO

TERRENO AV. BRASIL, PROXIMO A RUA JK.....VALOR R\$ 3.500,00

Rua RECIFE, 659 - CENTRO - CASCAVEL/PR

Fone: (45). 3224.2825 - www.imobiliariadk.com.br



PRONTO PARA MORAR



RESIDENCIAL ROSENGARTEN

RUA 1º DE MAIO, 195 | NEVA

2 DORMS.
90M2

3 DORMS.
120M2

VISITE APARTAMENTO DECORADO

2 E 3 DORMITÓRIOS COM 1 OU 2 VAGAS DE GARAGEM



Central de Vendas:
(45) 3038.1515
(45) 9112.1515
vendas@krum.com.br
www.krum.com.br

CRECI 3149-J



V. moretti

Assessoria Imobiliária

Av. Brasil, 7515 - Ed. Moretti - TEL. (45) 3322-1515 www.vmoretti.com.br / e-mail: vmoretti@vmoretti.com.br

VENDA - TERRENOS	
TERRENO: FAG - Rua João Padilha, nº284, c/ (14x40) 560m ²	R\$300.000,00
TERRENO: Condomínio Residencial Treviso	Consulte-nos
TERRENO: Região Norte - Loteamento Eco Park com 201m ²	Consulte-nos
TERRENO: LOTEAMENTO VERONA - Rua José Carlos Muffato, com (12x30) 360m ²	R\$190.000,00
TERRENO: FLORESTA - Rua Uirapuru, com 300m ² , sobre o mesmo edificado uma casa com 01 suite, 01 quarto, sala, cozinha, banheiro, área de serviço, 01 vaga de garagem com aprox. 67,35 m ²	R\$150.000,00
TERRENO: BOA VISTA DA APARECIDA - Condomínio Doce Vida com 1848,19m ²	R\$150.000,00
TERRENO: LOTEAMENTO FLOREIS DO PARANÁ - Avenida Expresso Nordeste esquina com a Rua Panamá, com (10,24x25) 256m ²	R\$125.000,00
MEIO TERRENO - LOTEAMENTO BELMONTE - Rua Miguel Moreira de Carvalho, com (5x25) 125m ²	R\$78.000,00
VENDA - BARRACÃO	
BARRACÃO: Alto Alegre - Rua Silvino Casagrande, com 320m ² , mais escritório com 20m ² , lote 14x40(560m ²)	R\$550.000,00
VENDA - APARTAMENTOS	
APTO: Ed. Julia II - Rua Souza Naves, nº4241, 03 suites, 01 suite master, sala de TV, lavabo, sala gourmet, cozinha, área de serviço, 03 vagas de garagem	R\$1.250.000,00
APTO: Itapema - SC, com área de aprox. 172,71m ² , 02 suites, 02 demi-suites, lavabo, living, coz., área de serviço, sacada com churrasqueira e área de Split, vaga de garagem	R\$1.100.000,00
APTO DUPLEX: Ed. Salgado Filho - Rua Salgado Filho, com 01 suite, 02 quartos, sala e cozinha conjugada, área de serviço, terraço privativo com forno, salão de festa, 02 vagas de garagem	R\$700.000,00
APTO: Residencial Vivace - Rua Salgado Filho, com 01 suite master, 02 suites, sala, sacada com churrasqueira, cozinha, área de serviço, 02 vagas de garagem	R\$637.500,00
APTO: Centro - Rua Salgado Filho, 01 suite, 02 quartos, cozinha com armários planejados, área de serviço com armários, sala de estar, sala de jantar, sacada e 02 vagas de garagem	R\$530.000,00
APTO: Ed. Casablanca - Rua Mato Grosso, Centro, 01 suite, 02 quartos, sala, cozinha com armários, banheiro social, dependência de empregada, área de serviço, 02 vagas de garagem	R\$480.000,00
APTO: Ed. L'Essence - Rua Manoel Ribas, Centro, 01 suite com sacada, 02 quartos, sala 02 ambientes, sacada com churrasqueira, cozinha, área de serviço, 02 vagas de garagem	R\$430.500,00
APTO: Ed. Salgado Filho - Rua Salgado Filho, com 01 suite, 02 quartos, sala e cozinha conjugada, sacada com churrasqueira, área de serviço, 02 vagas de garagem	R\$430.000,00
APTO: Ed. Monte Real - Rua Castro Alves, nº2215, com aprox. 178m ² , 01 suite com armários planejados, 02 quartos, sala 02 ambientes, cozinha com móveis planejados, banheiro social, área de serviço, escritório com armários, sacada fechada com blindex e móveis, 01 vaga de garagem	R\$425.000,00
APTO: Ed. Manoel Ribas I - Centro, Rua Manoel Ribas, 01 suite com sacada, 02 demi suite, lavabo, sala 02 ambientes, sacada com churrasqueira, cozinha, área de serviço, 01 vaga de garagem	R\$405.250,00
APTO: Ed. Rio Branco - Centro, Rua Rio Grande do Sul nº769, 11º Andar, com piscina no condomínio, elevador, 01 suite e 01 quarto, 01 quarto escritório, demais dependências	R\$400.000,00
APTO: ED. FLY TOP LIFE EM LONDRINA - PR. Rua Alexander Gaham Bell, 01 Suite, 01 quarto, sala 02 ambientes, banheiro social, cozinha, área de serviço, sacada com churrasqueira, 01 vaga de garagem	R\$273.000,00
APTO: Residencial Araucário - Centro, Rua Manoel Ribas, 01 suite, 01 quarto, sala, cozinha, área de serviço, 02 vagas de garagem	R\$245.800,59
APTO: Ed. Saint Louis - Centro, Rua Salgado Filho, nº2716, 02 quartos com móveis planejados, sala 02 ambientes, cozinha com móveis planejados, banheiro, área de serviço, 01 vaga de garagem	R\$210.000,00
APTO: Res. Palmeiras - Parque Verde, Rua Cipreste, nº237, 02 quartos, sala 02 ambientes, cozinha com armário, área de serviço, banheiro, 01 vaga de garagem	R\$125.000,00
VENDA - CASA E SOBRADO	
CASA: Tropical - 01 suite, 02 quartos, sala 02 ambientes, cozinha com móveis planejados, banheiro social, edícula com área de serviço, escritório e 01 banheiro, piscina, 02 vagas de garagem	Consulte-nos
CASA: Centro - com 169,28m ² de terreno com 860m ² , 01 suite com hidro, 02 quartos, sala 02 ambientes, cozinha com armários, área de serviço, 02 vagas de garagem	R\$680.000,00
CASA: Neva - Rua Salgado Filho, 01 suite, 02 quartos, 03 salas, coz., banheiro, área de serviço, edícula, 03 vagas de garagem	R\$500.000,00
CASA NOVA: Bela Vista - Rua Verde, com 03 quartos, sala, cozinha, banheiro, área de serviço, 01 vaga de garagem	R\$210.000,00
CASA: BRAZMADEIRA - Rua Rio das Ondas, nº623, com 01 suite, 02 quartos, sala, sacada, cozinha, banheiro, área de serviço, 02 vagas de garagem	Consulte-nos
CASA: BELA VISTA - Rua Allemar Dutra, nº247, com 02 quartos, sala, cozinha, banheiro, área de serviço, 02 vagas de garagem descoberta, mais 02 peças com banheiro nos fundos	R\$150.000,00
CASA: Res. Pantanal, com 02 quartos, sala, cozinha, banheiro, 02 vagas de garagem	R\$130.000,00
SOBRADO: MARIA LUIZA, 03 suítes sendo 01 suite master, 01 quarto, sala de estar e jantar com lareira, escritório, banheiro social, cozinha com móveis, área de serviço, dependência de empregada, despensa, espaço com churrasqueira, 02 vagas de garagem	R\$1.600.000,00
LOCAÇÃO - APARTAMENTOS E QUINTINETS	
APTO: Centro - Avenida Brasil, nº5672, 04 quartos, sala, cozinha com armários, área de serviço, varanda (coberta), 02 banheiros, área de festas com banheiro, churrasqueira e 06 vagas de garagem	R\$3.000,00
APTO: Ed. Costa Smeralda - Centro, Rua Manoel Ribas, nº3147, 01 suite, 02 quartos, sala 02 ambientes, sacada fechada, cozinha com armários e fogão, área de serviço com armários, banheiro social, 02 vagas de garagem	R\$1.450,00
APTO NOVO: Ed. Josephina - Centro, Rua Siqueira Campos, nº895, com 01 suite, 02 quartos, sala 02 ambientes, sacada com churrasqueira, área de serviço, 02 vagas de garagem	R\$1.200,00
APTO: Ed. Amadeus - Centro, Rua Carlos de Carvalho, nº4394, 01 suite com armário e sacada, 02 quartos sendo 01 com armário, 02 ambientes, sacada, cozinha com armários, banheiro social, área de serviço, escritório, 02 vagas de garagem	R\$1.200,00
APTO: Ed. Monte Real - Rua Castro Alves, nº2215, 01 suite com armários planejados, 02 quartos, sala 02 ambientes, cozinha com móveis planejados, banheiro social, área de serviço, escritório com armários, sacada fechada com blindex e móveis, 01 vaga de garagem	R\$1.200,00
APTO: Ed. Dom Rafael - Centro, Rua Marechal Floriano, nº2877, 01 suite, 02 quartos, sala 02 ambientes, sacada, banheiro, área de serviço, dependência de empregada, 02 vagas de garagem	R\$1.100,00
APTO: Ed. Dona Guilhermina - Centro, Rua Erechim, nº1819, 02 quartos, sala 02 ambientes, sacada, cozinha, banheiro, área de serviço, 01 vaga de garagem	R\$900,00
APTO: Ed. Independência - Centro, Rua Marechal Floriano, nº3518, 01 suite, 02 quartos, sala, sacada, cozinha, banheiro, área de serviço, 02 vagas de garagem	R\$900,00
APTO: Ed. Van Gogh - Cancelli, Rua Terezina, nº580, 01 suite, 02 quartos, sala, sacada, cozinha, área de serviço, 01 vaga de garagem	R\$900,00
APTO: Ed. Roma - Tropical, Rua Juscelino Kubitschek, nº1610, 02 quartos, sala, cozinha com armário, área de serviço, 01 vaga de garagem	R\$870,00
APTO: Centro - Rua Rui Barbosa, nº262, 02 quartos, sala 02 ambientes, cozinha, área de serviço, banheiro, 02 vagas de garagem	R\$850,00
APTO: Ed. Cima II - Rua São Paulo, nº1397, Centro, 03 quartos, sala 02 ambientes, sacada, cozinha com armário, área de serviço, banheiro social, 01 vaga de garagem	R\$800,00
APTO: Centro - Rua Pio XII, nº2371, 02 quartos, sala, sacada, cozinha, área de serviço, 01 vaga de garagem	R\$770,00
APTO: Coqueiral - Rua João de Matos, nº418, 01 suite, 02 quartos, 02 salas, cozinha, banheiro, área de serviço, 01 vaga de garagem R\$750,00 (com barxo condomínio)	R\$750,00
APTO: Ed. Automann - Neva, Rua Pio XII, nº1611, com 02 quartos sendo 01 com sacada, sala com sacada, cozinha, banheiro, área de serviço, 01 vaga de garagem	R\$750,00
APTO: Res. Leblon - Centro, Rua Rio de Janeiro, nº713, com 01 suite, 02 quartos, sala, sacada com churrasqueira, coz., banheiro, área de serviço, sem vaga de garagem	R\$750,00
APTO: Ed. Villa Firenze - Centro, Rua Manoel Ribas, nº2357, com 01 suite com armário, 02 quartos sendo 01 com armário, sala, cozinha com armário, banheiro, área de serviço, 01 vaga de garagem	R\$750,00
APTO: Ed. Automan - Neva, Rua Pio XII, nº2371, 02 quartos, sala, cozinha, área de serviço, 01 vaga de garagem	R\$720,00
APTO: Ed. Vitória - Alto Alegre, Rua: Vitória nº 2764, com 02 quartos, sala, cozinha, sacada, área de serviço, 01 vaga de garagem	R\$650,00
APTO: Res. Dom Pedro - Santa Cruz, Av. Tito Muffato, nº2077, 03 quartos, sala, cozinha, banheiro, área de serviço, 01 vaga de garagem	R\$600,00
APTO: Centro - Rua Carlos Gomes, nº4116, 1º pavimento, com 01 suite, 02 quartos, sala, coz., banheiro, área de serviço, 01 vaga de garagem	R\$600,00
APTO: Res. Palmeiras - Rua Cipreste, nº237, Parque Verde, 02 quartos, sala, cozinha, banheiro, área de serviço, 01 vaga de garagem	R\$550,00
APTO: Res. Dom Pedro - Santa Cruz, Av. Tito Muffato, nº2077, 03 quartos, sala, cozinha, banheiro, área de serviço, 01 vaga de garagem	R\$550,00
APTO: Ed. Vitória - Alto Alegre, Rua: Vitória nº 2764, com 02 quartos, sala, cozinha, sacada, área de serviço, 01 vaga de garagem	R\$550,00
APTO: Maria Luiza - Rua Jaime Duarte Leal, nº711, com 02 quartos, sala, cozinha, banheiro, área de serviço, 01 vaga de garagem	R\$500,00
QUINTINETE: Res. Gabarito - Jardim Universitário, Rua do Fator, nº65, 01 quarto com sacada, sala, cozinha com armário, área de serviço, banheiro, 01 vaga de garagem	R\$380,00
QUINTINETE: Res. Gabarito - Jardim Universitário, Rua do Fator, nº65, 01 suite com sacada, sala, cozinha com armário, área de serviço, 01 vaga de garagem	R\$380,00
QUINTINETE: Res. Gabarito - Jardim Universitário, Rua do Fator, nº65, 01 quarto, sala, cozinha com armário, área de serviço, banheiro, 01 vaga de garagem	R\$370,00
QUINTINETE: Res. Gabarito - Jardim Universitário, Rua do Fator, nº65, 01 suite, sala, cozinha com armário, área de serviço, 01 vaga de garagem	R\$370,00
QUINTINETE: Res. Gabarito - Jardim Universitário, Rua do Fator, nº65, 01 quarto, sala, cozinha com armário, área de serviço, banheiro, 01 vaga de garagem	R\$360,00
LOCAÇÃO - CASAS E SOBRADOS	
CASA: Cidade Verde - Rua Cambra, nº4908, 01 suite, 02 quartos, sala 02 ambientes, cozinha, área de serviço, banheiro social, 02 vagas de garagem sendo 01 descoberta	R\$1.300,00
CASA: Jardim Santa Maria - Rua Márcia Regina, nº223, 01 suite, 02 quartos com armários, cozinha, área de serviço, 02 vagas de garagem sendo 01 descoberta	R\$770,00
CASA: Neva - Rua Belo Horizonte, nº1328, 01 suite, 02 quartos, sala, cozinha, lavanderia, 02 vagas de garagem coberta	R\$1.100,00
CASA: Centro - Rua Rio Grande do Sul, nº2583, 03 quartos, sala, cozinha, banheiro, área de serviço e 01 vaga de garagem	R\$850,00
CASA: Pacaembu - Rua Carlos Chagas, nº1188, 03 quartos, sala, cozinha, banheiro social, área de serviço, 01 vaga de garagem	R\$850,00
CASA: Neva - Rua Major Oscar Pereira, nº146, 02 quartos, sala, cozinha, banheiro, área de serviço, 01 vaga de garagem	R\$800,00
CASA: Jardim Colonial - Rua Waldir de Azevedo, nº454, 02 quartos, sala, cozinha, banheiro, área de serviço	R\$660,00
CASA: Res. Pantanal, com 02 quartos, sala, cozinha, banheiro, 02 vagas de garagem	R\$500,00
CASA: BELA VISTA - Rua Allemar Dutra, nº247, com 02 quartos, sala, cozinha, banheiro, área de serviço, 02 vagas de garagem descoberta, mais 02 peças com banheiro nos fundos	R\$450,00
SOBRADO: Centro - Rua Fortaleza, nº1421, 01 suite com banheiro e sacada, 02 quartos, espaço com churrasqueira, banheiro, sala, cozinha, lavabo, área de serviço, 03 vagas de garagem	R\$2.100,00
LOCAÇÃO - SALAS COMERCIAIS, BARRACÃO, TERRENO	
SALA COM: Centro - Av. Brasil, nº7533, c/sala exclusiva para servidor e preparação de refeições, pontos para câmeras, 999,08m ² , 12 vagas de garagem no subsolo	Consulte-nos
SALAS COMERCIAIS: Clínica com 7 salas e aprox. 115,10m ² , mais sala de procedimentos, Rua São Paulo, 2229, Centro	R\$3.674,00
SALA COMERCIAL COM MEZANINO: Centro Com. Emma Ferlin, Rua Paraná, nº4753, sala 02, com aprox. 220,43m ² , com 02 vagas de garagem	R\$4.932,00
SALA COMERCIAL NOVA COM MEZANINO: Centro - Com. Idalina Schumacher, Rua Nereu Ramos, sala 02, com aprox. 197,75m ²	R\$4.856,00
SALA COMERCIAL NOVA COM MEZANINO: Centro Com. Idalina Schumacher, Rua Paraná, sala 07, com aprox. 181,84m ²	R\$4.866,00
SALA COMERCIAL COM MEZANINO: Centro Com. Emma Ferlin, Rua Paraná, nº4753, sala 01, com aprox. 197,74m ² , com 02 vagas de garagem	R\$3.824,00
SALA COMERCIAL NOVA COM MEZANINO: Centro Com. Emma Ferlin, Rua Paraná, nº4753, sala 03 e 04 com aprox. 195,96m ² , com 02 vagas de garagem	R\$3.790,00
SALA COMERCIAL NOVA COM MEZANINO: Centro Com. Emma Ferlin, Rua Paraná, 4753, salas 05, 06, 07 e 09, com aprox. 180,59m ² , com 02 vagas de garagem	R\$3.674,00
SALA COMERCIAL NOVA COM MEZANINO: Centro Com. Emma Ferlin, Rua Paraná, 4753, sala 08, aprox. 170,75m ² , com 02 vagas de garagem	R\$3.473,00
SALA COMERCIAL: Centro - Rua Paraná, nº4527, sala B, com aprox. 200m ²	R\$2.500,00
SALA COMERCIAL TERRETA: Centro - Rua Visconde de Guarapuava nº2010, aprox. 88,30m ²	R\$2.500,00
SALA COMERCIAL: Aclimação - Rua Padre Ricardo, nº1544, com aprox. 145m ²	R\$2.000,00
SALA COMERCIAL: Centro - Rua Salgado Filho esquina com a Fortaleza, com aprox. 120m ²	R\$1.800,00
SALA COMERCIAL: Alto Alegre - Rua Flamboyant, nº155, aprox. 259m ² , com 11 ambientes, 01 cozinha, 04 banheiros	R\$1.800,00
SALA COMERCIAL SUPERIOR: Centro - Avenida Brasil, nº8120, com aprox. 86,47m ²	R\$1.314,00
SALA COMERCIAL: Centro - Av. Tancredo Neves, nº2801, com aprox. 88,20m ² e 02 banheiros	R\$1.300,00
SALA COMERCIAL: Centro - Rua Rio Grande do Sul, nº2151, Sala Comercial 05, com aprox. 84,90m ² , com 01 banheiro	R\$1.100,00
SALA COMERCIAL: Centro - Rua Vicente Machado, nº1275, 1º pavimento, com aprox. 52 m ²	R\$1.100,00
SALA COMERCIAL: Centro - Rua Salgado Filho, nº2246-B, com aprox. 60m ²	R\$1.025,00
SALA COMERCIAL: Centro - Rua Paraná, nº5341-D, com aprox. 52,27m ²	R\$1.000,00
SALA COMERCIAL: Centro - Rua Vicente Machado, nº1275, 1º pavimento, com aprox. 49 m ²	R\$1.000,00
SALA COMERCIAL: Centro - Rua Rio de Janeiro, nº713, em frente ao Procon, com aprox. 46,74m ²	R\$900,00
SALA COMERCIAL: Coqueiral - Rua Flamboyant, nº1792, com 44,61m ²	R\$800,00
SALA COMERCIAL: Ed. Green, Rua Maranhão, nº790, com aprox. 76,39m ²	R\$600,00
SALA COMERCIAL: Centro Com. Cascavel, Rua Paraná, nº3035, 3º andar, com aprox. 46m ²	R\$450,00
BARRACÃO: Núcleo de Produção Industrial III - Rua Mauro Gonçalves, nº111, aproximadamente 543,93m ² , com recepção, sala administrativa e banheiro, cozinha, mezanino com churrasqueira e banheiro, refeitório com banheiro	R\$550,00
BARRACÃO: Centro - Rua Paraguai, nº1418, com aprox. 320m ² e 12 vagas de garagem	R\$4.500,00
BARRACÃO: Parque São Paulo - Rua Quintino Bocaiuva, nº692, com aproximadamente 240m ²	R\$3.200,00
ASSOCIAÇÃO: Tropical - Rua Sibipirina, com 3.105,51m ² contendo campo de futebol, churrasqueira, casa em alvenaria	R\$2.344,00
TERRENO C/ SALA COM: Centro - Rua Paraná, 4647 com aprox. 864m ² (22,5X38,4)	R\$3.000,00
TERRENO DE ESQUINA: Centro - Rua Erechim, c/ a Rua Olavo Bilac com (50X40) 2.000m ²	Consulte-nos
TERRENO DE ESQUINA: Centro - Rua Rio de Janeiro, nº1562, esquina com Rua Visconde de Guarapuava, com 461,50m ²	R\$880,00

Topo de prédio para colocação de antena: Centro Comercial Cascavel, Rua Paraná, nº3035, Centro, aprox. 16m² R\$200,00 o metro quadrado, podendo ser locado parcialmente