

ADEUS, CAPITA!



O futebol brasileiro perdeu ontem um de seus maiores ídolos. Carlos Alberto Torres, capitão da seleção tricampeã mundial em 1970, no México, morreu aos 72 anos, vítima de um enfarte fulminante. O Capita, como era chamado, se consagrou pelo Santos, mas também defendeu outros grandes clubes brasileiros e estrangeiros.

Esportes 20

Pressão popular leva Câmara a reduzir salários e número de cadeiras

Política 03

Odebrechet fecha delação premiada e eleva tensão em Brasília

Política 04

Paraná lidera as exportações brasileiras em oito setores

Geral 05

INFRAESTRUTURA



A Prefeitura de Santa Terezinha de Itaipu iniciou nesta semana as primeiras etapas de novas obras na região dos Conjuntos. O investimento chegará aos R\$ 500 mil.

Oeste 09

Polícia caça fugitivos da PEC e da 15ª

Policial 13

MOVIMENTO VAI PERDENDO FORÇA

Morte de aluno provoca desocupação de colégios

A morte de um estudante num dos colégios ocupados em Curitiba, na tarde de segunda-feira, levou à desocupação de várias unidades escolares durante o dia de ontem no Paraná. No Oeste 101 instituições permanecem fechadas pelos

alunos secundaristas, contra 110 na primeira semana. O Núcleo Regional de Cascavel foi o que mais registrou a derrocada das ocupações após a tragédia. Em todo o Estado, 850 escolas e 14 universidades seguem ocupadas. Oeste 08



Ainda não foi dessa vez

Uma empresa de Chapecó (SC) foi a única a preencher todos os requisitos do edital, mas ainda não pode ser considerada vencedora da licitação da coleta de lixo em Cascavel. As quatro restantes receberam prazo de cinco dias para apresentar os documentos exigidos, podendo assim voltar à disputa. Cascavel 07



Parceria por prainha

Prefeitura e Itaipu vão renovar acordo para a manutenção da praia artificial de Três Lagoas, em Foz do Iguaçu. A parceria terá validade já a partir do próximo dia 1º. Assim, a estrutura poderá receber novos investimentos para receber veranistas.

Oeste 12

expediente

DESDE 15 DE MAIO DE 1976

O Paraná
Jornal de FatoGestão Judicial
Scherer Assessoria Empresarial Ltda.Diretor
Jadir Zimmermann
diretor@oparana.com.br
jadir.jornalista@gmail.comEditor-chefe
Antonio Sbardelotto
editoria@oparana.com.br
www.oparana.com.brRCK Comunicações Ltda. CNPJ: 77.867.877/0001-09
Jornal Oparana S/A CNPJ: 21.819.026/0001-36 Matriz
Jornal Oparana S/A CNPJ: 21.819.026/0002-17 FilialRedação, administração, publicidade e oficinas
Rua Pernambuco, 1.600 - Cascavel - PR CEP 85.810-021 - Caixa Postal 761
Telefone Central (45) 3321-1000 Fax (45) 3321-1020Emails
redacao@oparana.com.br

comercial@oparana.com.br

assinaturas@oparana.com.br

REPRESENTANTES NACIONAIS

Curitiba / São Paulo / Merconet
(41) 3079-4666Brasília, Florianópolis/Central
(61) 3323-4701 / (48) 3216-0600
Porto Alegre/Expansão Brasil
(51) 3340-1408

Editorial

O fundo do poço e a PEC dos gastos

Na semana do segundo turno de votação da PEC dos gastos ainda segue aceso o debate sobre se o Brasil já chegou ao fundo do poço – argumento que os otimistas sustentam sem sucesso desde meados do ano passado. A cada pequeno sinal positivo de algum indicador, erguem-se vozes sentenciando que o fundo do poço passou e a escalada rumo à luz do alto já começou.

Recentemente, a montadora alemã Mercedes-Benz, voltada no Brasil aos mercados de caminhões e ônibus, avaliou por meio da Daimler, sua controladora, que nossa economia parecia ter chegado ao fundo do poço, mas deixou claro no balanço trimestral que ainda não havia sinais da escalada de volta.

Desde segunda-feira, em meio a comilanças e confraternizações, o governo se preparava para “tratorar” a oposição e assegurar à PEC, chamada pela oposição de “fim do mundo” ou “gela-deira”, uma votação ainda maior que no primeiro turno.

Abalado pela possibilidade de que o decaído Eduardo Cunha venha a delatar líderes do novo governo, do atual a ex-presidentes, passando por todo um amplo contingente de cardeais do “Centrão”, o governo precisa exibir perante o mundo que está forte para conduzir as reformas e vai levá-las adiante de todas as formas, com debates e votações no Congresso ou rapidamente, via Medidas Provisórias.

Sem retomar a confiança do povo e dos investidores, ter certeza sobre se o País já caiu no fundo do poço não chega a ser o mais importante. Como escola ocupada um dia será desocupada, um dia o fundo do poço chegará. A questão já não é mais de chegar ou não ao fundo do poço – é como e quando sair de lá.

Para o governo, a luz já começará a brilhar com a vitória incontestável da PEC dos gastos. No governo anterior, acreditou-se erroneamente que a luz estaria nas desonerações. Que um dia brilhe o interesse da Nação.

Soberania e investimento

Clemente Ganz Lúcio

Faz parte da utopia do movimento social e dos trabalhadores, do sonho que querem transformar em realidade, que a economia brasileira seja capaz de produzir bem-estar e qualidade de vida para todos. O desafio é saber produzir os bens e serviços, distribuindo-os com equidade, para atender às necessidades materiais e culturais de todos.

A economia capitalista se estruturou por meio do Estado moderno, de nação soberana que domina um território e faz, nesse espaço físico e político, uma produção econômica, gerando avanços no bem-estar e na qualidade de vida das pessoas.

A riqueza natural do território brasileiro é um ativo essencial. O conhecimento materializado no nível de educação geral da sociedade e na sua capacidade de transformá-lo em tecnologia, produtos e serviços, é a base para o desenvolvimento industrial ou produtivo. A capacidade de alocar parte da renda e riqueza, gerada para o Estado prover serviços públicos e investimentos na infraestrutura, garante a qualidade e quantidade da expansão produtiva e da proteção social.

Tudo isso requer, entre outras coisas, investimento e soberania. Investimento significa ampliar a capacidade produtiva física e cognitiva. Soberania é a capacidade de um povo investir em determinado território, dominando o conhecimento e o capital, se apropriando dos resulta-

dos e podendo, de forma autônoma, poupar e decidir reinvestir parte dos resultados alcançados. Soberania é a coluna vertebral de uma nação que sabe investir para promover o próprio destino.

Quando o Brasil vende a base produtiva, infraestrutura ou riqueza natural para empresas estrangeiras, abre mão da soberania de investir e decidir sobre o presente e futuro. O lucro aqui produzido é enviado para o local de origem do capital, a tecnologia não é transferida e a força econômica de induzir a estratégia de investimento fica subordinada a outros interesses.

Janus Raghoonundon, analisa da Janus Capital Group, uma gestora americana com quase US\$ 200 bilhões em fundos, muitos deles do Brasil, ao ser provocado sobre a Petrobras disparou: “Realmente acredito que a companhia tem um valor intrínseco e está barata relativamente a seus ativos. Existe muito potencial para a Petrobras para um investidor de longo prazo”.

Foi além: “O Brasil tem que decidir se pretende aceitar grandes quantidades de companhias estrangeiras controlando ativos-chave de infraestrutura. E, claro, essas companhias estrangeiras vão ter que ser compensadas pelo risco que vão tomar”.

A estabilidade política de um novo governo que – assim espera ele – encaminhará as reformas é que dará estabilidade. Não querem ver as reformas rejeitadas. E quais são? Adivinhem? Janus com a palavra: “Vamos monitorar a aprovação de todas, como a da Previdência e dos benefícios trabalhistas”.

A impressão é que os brasileiros não dão conta de que o país é uma das maiores economias do planeta, com uma inigualável base natural, robusta estrutura produtiva e enorme mercado interno. Pode ser um grande negócio para o mundo, vendendo os ativos e transferindo a soberania para empresas estrangeiras. Um projeto mais do que mediocre, mas em construção.

Clemente Ganz Lúcio é sociólogo e diretor técnico do Dieese

TÚNEL DO TEMPO



22 de outubro de 1986

O Contran aprova o aumento da velocidade máxima nas estradas brasileiras, que passa de 80 para 100 quilômetros por hora. Sem-terra voltam a invadir a fazenda Trento II, em Matelândia. A desvalorização da moeda faz crescer a dívida externa brasileira.

O útil e o fútil do mundo digital

Jacir J. Venturi

A decantada Biblioteca de Alexandria reinou absoluta como centro da cultura mundial no período do século 3.^a a.C. ao século 4.^a d.C. Edificada no delta do Rio Nilo, conjectura-se que estiveram sob a sua guarda cerca de 700 mil rolos de papiros, tendo como objetivo adquirir um exemplar de cada manuscrito existente na Terra. Estava, assim, muito próxima do que se entende hoje como universidade, assegura Carl Boyer em seu livro A História da Matemática. No entanto, o manuseio das obras era restrito aos mais conspícuos filósofos, matemáticos, astrônomos, poetas e tradutores.

Quando em 1455 Gutenberg inventou a tipografia, raros eram os livros – ainda manuscritos, grande parte produzidos pelos monges copistas – e poucos sabiam ler (cerca de apenas 15% dos europeus). Tamanho foi o alcance e a influência da imprensa que ela foi considerada a maior revolução tecnológica do milênio, pois propiciou a democratização do conhecimento, com produção em escala de livros e jornais, e influenciou extraordinariamente o Renascimento.

Alçado sobre esses dois marcos históricos, o advento da internet nos conduziu à Era da Informação, na qual esse fascinante mundo do “www” representa a mais ampla e democrática forma de acesso ao saber e à pesquisa. A bem da verdade, a internet é um poderoso agente de transformação do nosso modo de viver e operar. A Cisco (líder mundial em TI) supõe existirem hoje 25 bilhões de máquinas on-line (com IP), das quais 7 bilhões são dispositivos móveis. Cerca de 60% dos brasileiros se conectam diariamente e já gastam mais do dobro do tempo assistindo a vídeos digitais (13,6 horas/semana) em relação à televisão (5,5 h/semana).

Essa conectividade global rompeu com os consagrados modelos pedagó-

gicos e educacionais, pondo abaixo a oralidade que predominava em nossas salas de aula. As novas metodologias ativas e tecnologias educacionais estão amplamente disponíveis, e cabe ao bom professor agregá-las à sua aula expositiva, eivada de entusiasmo e boa didática. Se hoje não enfrentamos as restrições de acesso da Biblioteca de Alexandria, tampouco dos custos da imprensa de Gutenberg, estamos diante do meio perfeito de democratização da informação? Seguramente que não! Seria impróprio demonizar o ambiente on-line, mas, reconhecemos, é um ecossistema que pode ser falacioso, pois significativa parcela de seus bits é fútil e sobremaneira pernicioso àquelas crianças e adolescentes que dedicam de duas a quatro horas diárias às redes sociais, aos vídeos – nem sempre educativos – etc. Sacrifica-se a socialização, a cooperação doméstica, a compleição física por falta de esportes e, em especial, as leituras e os estudos.

No convívio familiar ou em grupos de amigos, os relacionamentos estão cada vez mais virtuais, o que compromete o bom diálogo, o toque e o afeto. Juntos, porém sozinhos, vivenciamos as ausências presenciais – são os cibersolitários.

A internet é virtuosa na medida em que nos torna mais produtivos e oferta uma miríade de informações instantâneas e avanços extraordinários na qualidade de entretenimento e labor. É, no entanto, caótica e falaciosa pelo desperdício de tempo com futilidades e conteúdos fragmentados, perda de concentração e redução do contato presencial com amigos e familiares. A sabedoria está no uso consciente e equilibrado deste útil, fascinante, porém pernicioso e fútil mundo da web.

Jacir J. Venturi é coordenador da Universidade Positivo

falecimentos

■ VALDIRENE APARECIDA BALBINOT (42)

Óbitos registrados ontem, até as 17h, pela Acesc, em Cascavel

COROA DE FLORES A PARTIR DE R\$ 180,00
www.coroasfloriprev.com

FAIXA E FRETE GRÁTIS PARA TODO O INTERIOR DO PARANÁ, CURITIBA E REGIÃO

Informe da redação

editoria e colaboradores

LRF x universidades

A professora Francis Nogueira, líder de dez entre dez greves já ocorridas na Universidade do Oeste, veio a público ontem para dizer que a Lei de Responsabilidade Fiscal não é impeditivo para a concessão do reajuste exigido pelo funcionalismo das universidades estaduais, muitos dos quais figuram entre os mais bem remunerados do País. Ledo engano.

Quando as despesas com pessoal superam 49% da receita do Estado, a LRF determina que o governador demita servidores - a começar pelos ocupantes de cargos de confiança, que, diga-se de passagem, existem aos borbotões na União.

Consciência

O desgaste das greves, que já estão se voltando contra o próprio funcionalismo estadual, foi admitido por integrantes do Fórum de Entidades Sindicais durante reunião com a chamada bancada independente da Assembleia. Embora sem abrir mão da data-base, eles já admitem negociar uma forma alternativa de reposição da inflação.

Não gostou

Edgar Bueno não saiu satisfeito da vistoria que fez ontem nas obras de reforma do Estádio Olímpico Arnaldo Bussato. Mesmo reconhecendo que a construtora responsável tem lá seus motivos para o atraso, o prefeito pediu que as obras sejam agilizadas.

É pouco!

Os três únicos projetos constantes da pauta de ontem da Câmara de Cascavel "batizam" bens públicos com nomes de personalidades já falecidas. Fora isso, os vereadores "suaram a camisa" para analisar e votar requerimentos com pedidos de informações e de destinação de recursos federais ao município por meio de emendas parlamentares.

Boca de siri

Bem que os vereadores tentaram, nas nada conseguiram arrancar do depoimento de Girnei de Azevedo na CPI que apura o escândalo desvendado pela Operação Pecúlio em Foz do Iguaçu. O ex-braço direito do prefeito afastado Reni Pereira no setor de obras e pavimentação nada

falou à comissão. Mas isso não significa que ele não esteja disposto a colaborar, pois firmou acordo de delação com o Ministério Público Federal.

Reni liberado

Reni Pereira teve sua prisão domiciliar revogada ontem pelo ministro do STJ Sebastião Alves dos Reis Júnior. Segundo o advogado Sánchez Rios, o prefeito afastado poderá transitar normalmente por Foz do Iguaçu a partir de hoje, mas não poderá deixar a cidade. Ele estava privado de liberdade desde 14 de julho.

Enxugamento

A Câmara de Marechal Cândido Rondon está cumprindo o compromisso de elevar o número de cadeiras (de 9 para 13) sem aumentar o custo. Dois projetos da mesa diretiva preveem uma economia de R\$ 665 mil com a extinção de quatro cargos comissionados e a redução, pela metade, dos percentuais aplicados para pagamento dos servidores concursados.

Investigação

A Comissão de Ética da Presidência da República abriu procedimento para analisar a conduta de Ricardo Barros durante a campanha eleitoral deste ano. O ministro da Saúde teria feito promessas de construção e melhorias em hospitais durante eventos de candidatos a prefeituras no Paraná e participado de eventos de campanha em dias de agenda oficial.

* O empresariado de Marechal Cândido Rondon teve a oportunidade de dizer o que espera da futura administração num papo reto com o prefeito eleito Marcio Rauber, ontem, na Acimacar. * O deputado oestino Rusch fez um duro pronunciamento ontem, na Assembleia, cobrando a desocupação das escolas da rede estadual de ensino. * "Os alunos mal sabem o que significa a PEC 241. Quem está por trás disso tudo tem nome e eu não tenho medo de dizer: é a APP Sindicato", disparou Rusch.

Palmas

Pressão leva Câmara a cortar salários e cadeiras

Palmas – Enquanto estudantes do ensino médio da maioria das demais cidades do Estado são usados por partidos ideologicamente opostos ao Governo Michel Temer para ocupar escolas e barrar a reforma curricular, os de Palmas, no Sul do Estado, acabam de dar uma lição de cidadania.

Dois projetos de lei originados de uma iniciativa popular encabeçada por alunos dos colégios da cidade, aprovados na sessão de segunda-feira à noite, vão determinar uma redução de 30% nos salários dos vereadores a partir de 1º de janeiro próximo, e também a redução do número de cadeiras (de 13 para 9) ao fim

da próxima legislatura. Apenas com a primeira medida, o custo da Câmara será reduzido em R\$ 4 milhões nos próximos quatro anos. Pela regra constitucional seriam necessárias 1.499 assinaturas (5% do eleitorado) para que os projetos fossem protocolados, mas os estudantes conseguiram 6.920 assinaturas

(23% do eleitorado) em um prazo de apenas 15 dias.

O projeto para a redução dos salários, dos atuais R\$ 5.545,04 para R\$ 3.850, obteve nove votos favoráveis e também implicará no corte de seis vagas de assessoria. Já o que reduz o número de vereadores obteve aprovação unânime.

CASCVEL

Em Cascavel, a Câmara aprovou em 2015 uma minirreforma proposta pela mesa diretiva que reduziu 21 cargos de assessoria e neste ano decidiu manter os salários dos vereadores congelados para a próxima legislatura. Ainda assim, porém, a Casa mantém 76 funcionários concursados e outros 85 comissionados, além de 21 vereadores. Não por acaso, o orçamento estimado para 2017 é de R\$ 20,7 milhões,

CPI começa a tomar depoimentos hoje

Cascavel - A Comissão Parlamentar de Inquérito instaurada pela Câmara de Cascavel para apurar supostas irregularidades na execução de serviços de horas-máquina nas estradas rurais do município inicia nesta quarta-feira a fase de oitivas com as testemunhas. Os integrantes da CPI ouvem hoje, a partir das 14h30, os ex-secretários municipais Leila Viana e Almir Toniollo, o atual secretário João Batista Cunha Júnior e os subprefeitos Valdemir Schmitk (São João) e Jonas Dallagnol (Diamante).

O presidente da CPI, Robertinho Magalhães, afirmou ontem esperar que esses depoimentos ajudem a esclarecer as denúncias apresentadas pelo vereador Celso Dal Molin, que culminaram na abertura da Comissão e também de uma investigação do Ministério Público Estadual.

"Com as testemunhas arroladas, nós esperamos avançar mais um pouco o trabalho de apuração realizado até aqui", disse Robertinho. De acordo com ele, já está sendo analisada a documentação enviada pela Prefeitura de Cascavel.

Os integrantes da CPI também adicionaram aos autos informações colhidas nas visitas técnicas feitas a seis linhas rurais para averiguar os serviços executados pela principal empresa envolvida na denúncia, a F.G. Cechetto.

A segunda rodada de oitivas está marcada para 3 de novembro, quando serão ouvidos o secretário Alisson Ramos da Luz, o empresário Fábio Junior Cechetto e o vereador Celso Dal Molin. E nos próximos dias deve ser convocado também o ex-servidor Ivan Serafim Borges, o Sombra.

Cidadão pode acompanhar gestão fiscal

Curitiba - Para onde vai o dinheiro dos impostos municipais? Quem são os principais credores da prefeitura? Como está o desempenho da arrecadação municipal? As respostas para essas perguntas podem ser encontradas, de maneira fácil e rápida, pelo PIT (Portal Informação para Todos) que acaba de ser lançado pelo Tribunal de Contas do Estado do Paraná.

Abrigado na página inicial do portal do TCE-PR na internet, o PIT já oferece cinco painéis de consulta sobre informações da gestão dos 399 municípios paranaenses. *Receitas e Despesas* são dois desses painéis, que permitem ao cidadão acompanhar a gestão fiscal do seu município - ou dos demais, para fazer comparações. Os outros painéis disponíveis são: *Entidades* (dados gerais de cada administração), *Licitações e Obras Públicas*.

Receitas e Despesas traz os valores que ingressaram nos caixas de todas as entidades municipais entre 2013 e 2016, divididas por mês. Com apenas um clique, o usuário tem acesso a detalhes da receita. Já os filtros do módulo *Despesas* permitem separar as informações de três formas: credor, classificação contábil ou entidade.



INCUBATÓRIO REALEZA/PR



FRIGORÍFICO CAPANEMA/PR

Cármem Lúcia exige respeito ao Judiciário após declaração de Renan

A presidente do STF (Supremo Tribunal Federal), ministra Cármem Lúcia, exigiu ontem respeito ao Judiciário por parte do Legislativo e Executivo. Ao abrir a sessão do CNJ (Conselho Nacional de Justiça) - órgão de controle dos tribunais que ela também preside -, a ministra disse que os poderes devem buscar a "harmonia" em benefício do cidadão. As declarações da ministra ocorrem um dia após o presidente do Senado e do Congresso Nacional, senador Renan Calheiros (PMDB-AL), ter chamado de "juizeco" o juiz federal Vallisney Souza Oliveira, que autorizou a prisão de quatro policiais legislativos na semana passada, na Operação Mêtis. Cármem Lúcia não citou nomes em sua fala no CNJ. "Todas as vezes que um juiz é agredido, eu e cada um de nós juizes é agredido. E não há a menor necessidade de, numa convivência democrática, livre e harmônica, haver qualquer tipo de questionamento que não seja nos estreitos limites da constitucionalidade e da legalidade", afirmou a presidente do Supremo.

A casa vai cair

Lava Jato fecha acordo de delação com Odebrecht

Curitiba - A força-tarefa da Operação Lava Jato concluiu árdua fase de negociação com executivos da empreiteira Odebrecht e acertou os temas que serão abordados pelos investigados e as penas reduzidas que eles poderão ter caso a delação seja homologada depois. Essa é a primeira fase do acordo de colaboração, que deve se prolongar por meses de depoimentos prestados ao Ministério Público.

O escopo da delação envolve os anexos da delação, quem será delatado, uma prévia do que será dito e as circunstâncias dos fatos delatados. Os depoimentos em si, no entanto, ainda não foram obtidos.

A negociação entre a Odebrecht e a Lava Jato, em que as penas e os termos do que seria delatado foram debatidos intensamente, durou oito meses. O chefe da empreiteira, Marcelo Odebrecht, foi um dos últimos a fechar o acordo, pois teve a delação mais conturbada. Marcelo é investigado em diversas frentes da Lava Jato e queria ter uma pena muito reduzida.

O pai de Marcelo, Emílio Alves Odebrecht, presidente do conselho de administração da companhia desde 1998,

também entrou no acordo. Ele prestará depoimentos, mas ainda não se sabe se como depoente ou delator, uma vez que até agora Emílio não era investigado.

Mais de 50 funcionários e executivos da empreiteira vão depor. Outros podem ser chamados a corroborar algum fato, o que pode elevar o número de colaboradores a cerca de 70 pessoas.

Isso é um trabalho para meses pois apenas agora começam os depoimentos. Cada depoimento pode levar até 50 sessões de oitivas. A previ-

são é que os depoimentos sejam encerrados entre fevereiro e março.

Depois, a delação da Odebrecht segue para a homologação. Isso deverá ser feito em parte pelo ministro Teori Zavascki, uma vez que envolve pessoas com foro privilegiado, e em parte pelo juiz Sergio Moro. Este terceiro momento não tem nem previsão de quando pode acontecer.

Após a homologação poderão ser solicitados os inquéritos referentes aos citados nos fatos narrados pela empreiteira.



Marcelo Odebrecht foi um dos últimos a acertar detalhes do acordo

coluna Esplanada

POR LEANDRO MAZZINI Twitter @colunaesplanada



Maleta-grampo

A operação Mêtis da Polícia Federal mirou as maletas do sistema de varredura de escutas compradas pelo Senado, e não os agentes legislativos. A estratégia da PF é apertar o chefe da Polícia Legislativa, Pedro Ricardo, o único ainda detido. A PF teve informações de que as maletas tiveram os softwares alterados para também grampear telefones, o que configuraria uma Gestapo de Renan Calheiros. Foram levadas 10 delas da sede da DEPOL do Senado, e todas passam por análises. Pode vir coisa braba aí.

Ajustes

Experientes investigadores dizem sob anonimato que basta um 'ajuste' nas maletas de varredura para se tornarem poderosas escutas de telefones celulares.

Respaldo 1

O discurso de defesa do senador Renan pode cair. O MP tem um Artigo, em regimento, que dá poder externo sobre a Polícia Legislativa. E não há questionamento judicial.

Respaldo 2

Foi com aval do MP que a PF fez a operação Mêtis, tão criticada pelo presidente do Senado, que deseja ir ao Supremo para derrubá-la. A conferir.

Senadoreco

O presidente do Congresso, Renan Calheiros, virou chacota e ganhou apelido, com sobrenome, nos bastidores do Judiciário: Senadoreco Enroladoço.

Encomenda!

Vem treta aí, povo! A recém-instalada comissão especial que vai debater na Câmara Federal mudanças nas regras eleitorais (que acabaram de ser implementadas) é para aprovar a volta do financiamento de empresas a candidatos e partidos. O presidente da comissão é Lúcio Vieira (PMDB-BA), irmão do ministro de Governo Geddel Lima.

Sem bandeira

Na eleição de 2º turno no Recife não existe partido. O prefeito Geraldo Julio, líder nas pesquisas, esconde o seu PSB. Muito menos, por questões óbvias, João Paulo

fala do seu PT. Ambos apostam no voto personificado.

Aliás

Voto personificado impera no Brasil. Pesquisa IBOPE recente no Rio mostra a preferência por partidos: PSOL 9%; PT 7%, PMDB 6%, PSDB 4%, PDT 4%, PRB 3%.

Portuga 'carioca'?

O ex-secretário de Segurança do Estado do Rio José Maria no Beltrame é cotado para ser adido policial na Embaixada do Brasil em Lisboa.

Herdeira política

A esposa do ex-secretário de Segurança, Rita Beltrame, será candidata a deputada estadual em 2018.

Cardeal, que nada

Valter Cardeal, o ex-todo poderoso da Eletrobras, pediu Quarentena à Comissão de Ética da Presidência, e o colégio não concedeu. Não terá os seis meses de salário do cargo do qual foi demitido. Não há notícias de que tenha vaga na praça.

Calma, doutor

Circula pelo whatsapp um vídeo hilário de entrevista do candidato Greca, em Curitiba, em que é questionado ao vivo na TV sobre sua sexualidade. Ele solta que não governará com a bunda. E desce o sarrafo verbal no telespectador.

Eita!

Termina hoje na Faculdade de Direito da UFMG em BH o seminário 'Novas perspectivas da Esquerda no Brasil Pós-Golpe'. Um painel tratou da Era PT - Ascensão ao Golpe. E o encerramento tem o painel 'Métodos Insurgentes de Luta'. Calma, gente.

Ponto Final

Ninguém na PF que havia dez maletas na DEPOL do Senado usadas apenas para varreduras.

Com Luana Lopes, Equipe de DF e SP

www.colunaesplanada.com.br - contato@colunaesplanada.com.br - Caixa Postal 1980 - CEP 70254-970 - Brasília DF

CLIMATIZADORES

Topclima
UM AR DE CONFORTO

TOP 160



TOP 400



TOP 60



Linha Industrial, Comercial e Residencial. Consulte nossa fábrica.

- CONFORTO TÉRMICO
- BAIXO CONSUMO DE ENERGIA
- MELHORA A UMIDADE DO AR
- MELHOR CUSTO X BENEFÍCIO

Telefone | Fax: (45) 3219-6899
topclima@topclima.com.br
topclima.com.br

Rodovia BR 277 - Km 589, 15255 | Cascavel - PR

Tradição exportadora

Paraná é líder do País em sete produtos

Curitiba - O Paraná liderou, nos primeiros nove meses do ano, as exportações de sete produtos no País, todos do agronegócio. O Estado é o maior exportador de óleo de soja bruto, de óleo de soja refinado, de carne de frango in natura, de adubos e fertilizantes, café solúvel, madeira compensada e madeira laminada, de acordo com levantamento realizado pelo Iparades (Instituto Paranaense de Desenvolvimento Econômico Social), com dados da Secex (Secretaria de Comércio Exterior).

“O Paraná tem tradição exportadora, graças, principalmente, ao agronegócio”, diz Julio Suzuki Júnior, diretor

presidente Iparades. “As vendas externas têm, proporcionalmente, uma participação maior na economia estadual do que a média no Brasil. As exportações representam 12% da economia paranaense, contra de 9% a 10% da economia brasileira”, explica.

De acordo com ele, a diversificação da economia do Estado nos últimos anos também gerou boas colocações em outros produtos, com a segunda colocação nas exportações de automóveis, tratores, máquinas de terraplanagem e perfuração e motores para veículos.

O Paraná tem uma representação maior nas exportações

brasileiras do que na economia como um todo. De janeiro a setembro, as exportações do Paraná representaram 8,5% do total embarcado pelo País. O Estado, porém, representa cerca de 6% do PIB (Produto Interno Bruto) brasileiro.

RANKING

De janeiro a setembro, o Estado respondeu por 35,4% das exportações de frango in natura, com US\$ 1,62 bilhão, à frente de Santa Catarina, com 21,3% (US\$ 971,6 milhões) e Rio Grande do Sul, com 17,3% (US\$ 791,5 milhões).

A participação mais expressiva, no entanto, é em madei-

ra compensada, com 70,9% (US\$ 248,4 milhões), à frente de Santa Catarina, com 26,6% (US\$ 93,1 milhões) e Pará, com 1,3% (US\$ 4,63 milhões) do total embarcado pelo país.

Na madeira laminada, o Estado exportou US\$ 8,5 milhões, o que representou 43,3% do total, seguido por Santa Catarina, com 25,1% (US\$ 4,96 milhões) e Rondônia, com 14,6% (US\$ 2,89 milhões).

Em café solúvel, o Paraná somou embarques de US\$ 214,4 milhões, ou 52,7% do total, seguido por São Paulo, com 38,9% (US\$ 158,54 milhões) e Espírito Santo, com 7,8% (US\$ 31,72 milhões).

COMPLEXO SOJA

Em óleo de soja bruto, o Estado representou 44,2% do total embarcado pelo País, com US\$ 309,9 milhões, seguido pelo Rio Grande do Sul, com 22,6% (US\$ 158,6 milhões), e Mato Grosso, com 15,6% (US\$ 109,5 milhões). Os embarques de óleo de soja refinado do Paraná somaram US\$ 25,1 milhões de janeiro a setembro, 37% do total. Em segundo lugar ficou Mato Grosso, com 24,8% (US\$ 16,8 milhões) e Goiás, com 21,8% (US\$ 14,8 milhões).

Câmara instala comissão para discutir nova reforma política

Brasília - A Câmara dos Deputados instalou ontem a comissão especial que debaterá mais uma vez reformas no sistema político nacional.

Foi eleito para presidir o colegiado o deputado Lúcio Vieira Lima (PMDB-BA), irmão do ministro Geddel Vieira Lima (governo). O relator será o petista Vicen-

te Cândido (SP).

Nos últimos anos, tanto Câmara quanto Senado debateram e aprovaram alterações em pontos específicos do sistema político e eleitoral, sempre em arranjos fragmentários e sem unidade que caracterizasse uma reforma ampla e significativa.

Coube ao Supremo Tribunal Federal definir, em 2015, a mais importante alteração dos últimos anos, a proibição de que empresas financiem partidos e candidatos.

A regra começou a valer nas eleições deste ano e é a principal motivação da intenção declarada da Câmara e do Senado de fazer uma

nova reforma política.

O principal temor dos parlamentares é não conseguir se reeleger sem o apoio empresarial, que era o principal motor das campanhas até então. Com isso, ganham força ideias como a criação de um fundo público para financiar os candidatos – mais encorpado do que o

atual Fundo Partidário, que reservou cerca de R\$ 700 milhões em 2016.

O trabalho da comissão deve durar até maio de 2017. Após essa etapa, segue para votação no plenário. O Senado também prepara a sua reforma política. Para valer, as mudanças têm que ser aprovadas pelas duas Casas.

QUANDO O ASSUNTO É FAMÍLIA, VOCÊ NÃO POUPA TEMPO.
ENTÃO TIRE 5 MINUTOS PARA LER ESTE ANÚNCIO.

O conceito de família é muito mais amplo do que a maioria das pessoas imagina. Família não é, necessariamente, somente pai, mãe e filhos. É também, mas não se resume a isso. Você pode proporcionar um ambiente familiar para uma criança ou um adolescente de diversas formas, veja:

FAMÍLIA EXTENSA:

Quando pensamos em família, acabamos, até sem querer, lembrando-nos primeiro das figuras do pai e da mãe. Só depois é que começamos a pensar, por exemplo, na avó que faz um almoço delicioso, no tio que toda semana chega com uma piada nova... Uma família é composta por muita gente. E se o pai e a mãe não estão mais presentes, outros entes próximos podem proporcionar um ambiente familiar, dando amor e carinho.

ACOLHIMENTO FAMILIAR:

Quando crianças ou adolescentes têm seus direitos violados e precisam ser afastados temporariamente da sua família de origem, uma das possibilidades é colocá-los em uma família acolhedora. Por medida judicial, essa família permanece temporariamente com um acolhido, sendo responsável pelos cuidados, por garantir seus direitos básicos (como saúde, educação e moradia) e, principalmente, por lhe dar afeto e atenção.

APADRINHAMENTO:

Jogar bola. Ir à sorveteria. Passear no shopping. Atividades assim podem parecer comuns para a maioria de nós, mas muitas vezes são o sonho e a vontade de crianças e adolescentes que estão separados de suas famílias. Por meio do apadrinhamento, qualquer pessoa pode levá-los para fazer essas e muitas outras coisas, dispensando afeto e atenção, carinho e amor a elas.

ADOÇÃO:

A adoção é a grande prova de que, para que uma família exista, é preciso amor e dedicação. Afinal, nessa hora não se leva em conta idade, cor ou origem. Só o que importa é a vontade de ter uma família e de proporcionar isso para quem ainda não tem. Adotar uma criança e assumir responsabilidade sobre a sua criação é um ato que pode ser feito por qualquer pessoa ou qualquer casal.

ACOLHIMENTO INSTITUCIONAL:

Quando ainda não é possível colocar uma criança ou um adolescente novamente sob a guarda de sua família de origem ou de algum parente, é o poder público que assume o papel de tutor. Assim, ele pode ter uma rotina similar a uma família, com atividades que contribuem para o seu desenvolvimento pessoal, além de muita atenção e carinho.

Que tal saber mais sobre a chance de ter uma família? Acesse AMORDEFAMILIA.PR.GOV.BR e comece a amar de verdade alguém.



Gasto no exterior cai 25,9%

Os brasileiros gastaram US\$ 1,294 bilhão em viagens internacionais em setembro, um aumento de 2,7% em relação a setembro do ano passado (US\$ 1,26 bilhão). Foi o segundo mês seguido de alta. No acumulado do ano, porém, os gastos no exterior foram de US\$ 10,48 bilhões, queda de 25,9% em relação ao mesmo período do ano passado (US\$ 14,139 bilhões). Os números são do Banco Central e foram divulgados ontem.

Contas externas têm déficit

As contas externas, que são as transações comerciais e financeiras do Brasil com o resto do mundo, tiveram um déficit de US\$ 465 milhões em setembro. A informação foi divulgada ontem pelo Banco Central, que esperava um déficit de US\$ 1,6 bilhão para o mês. O rombo de setembro é o menor para o mês desde 2007, quando as contas externas apresentaram um saldo positivo de US\$ 482 milhões. Em setembro do ano passado, o déficit foi de US\$ 3,05 bilhões.

Promoções e progressões

Pagamento vai beneficiar 2.438 servidores da saúde

Curitiba - Previsto para o início do ano que vem, o pagamento pelo governo do Estado de promoções e progressões deve contemplar 2.438 servidores da saúde. Isso equivale a 27% de todo o quadro próprio da Secretaria da Saúde. Com o pagamento dos atrasados, o Estado vai injetar cerca de R\$ 23,8 milhões, de uma vez, na folha de pagamento da área.

Além disso, o benefício será incorporado definitivamente

ao salário dos servidores, o que representa um ganho real que pode chegar a até R\$ 1,5 mil por mês ou R\$ 18,5 mil por ano. O valor varia de acordo com a situação funcional e com a carreira da qual faz parte – promotor de saúde de fundamental, execução (nível médio) ou profissional (nível superior).

“Mesmo com a grave crise que atinge o país, estamos assegurando este pagamento. O Paraná está fazendo

um esforço enorme para dar prioridade à valorização dos servidores”, ressaltou o secretário estadual da Saúde em exercício, Sezifredo Paz.

O Paraná também foi o único estado brasileiro a dar reajuste ao funcionalismo em 2016. O aumento foi de 10,67% sobre o salário de todos os servidores do governo estadual. “Enquanto isso, pelo menos 21 unidades da federação estão atrasando ou até parcelan-

do os vencimentos mensais de seus funcionários públicos”, reforçou o secretário em exercício.

Com a incorporação das promoções e progressões, a folha de pagamento dos servidores da saúde terá um acréscimo mensal de R\$ 2 milhões, chegando a R\$ 64,8 milhões por mês. “O Governo do Estado já reservou orçamento para honrar este compromisso em 2017”, informou Sezifredo.

Dívida pública subiu 3,1% em setembro e atingiu patamar inédito de R\$ 3 trilhões

Brasília - A dívida pública federal brasileira, que inclui os endividamentos interno e externo do governo, registrou alta de 3,1% em setembro e chegou a R\$ 3,04 trilhões, informou ontem o Tesouro Nacional. É a primeira vez que a dívida supera o patamar de R\$ 3 trilhões. Em agosto, o endividamento público somava R\$ 2,95 trilhões.

De acordo com o governo, o aumento está relacionado com a emissão líquida, ou seja, colocação de títulos públicos no mercado acima do valor gasto com pagamento de títulos vencidos, além das despesas com juros.

Em setembro, as emissões de títulos públicos somaram R\$ 78,34 bilhões. Já o gasto com os títulos vencidos totalizou R\$ 16,36 bilhões. A diferença entre os dois valores, R\$ 62 bilhões, é quanto a dívida pública aumentou somente por conta da colocação de títulos no mercado.

Além disso, também houve no mês passado uma despesa com juros de R\$ 29,74 bilhões - que contribuiu para elevar a dívida na mesma proporção.

O atingimento da marca de R\$ 3 trilhões para a dívida pública, que ocorreu em setembro, já era esperada pelo Tesouro Nacional. A expectativa da instituição, divulgada no início deste ano, é de que a dívida pública continuará avançando em 2016 e poderá chegar a R\$ 3,3 trilhões no fim do ano.

Copel completa 62 anos como melhor empresa de energia da América Latina

Curitiba - A Copel (Companhia Paranaense de Energia) celebra 62 anos ontem com bons motivos para comemorar. A maior empresa paranaense foi reconhecida, pela quarta vez em seis anos, como a melhor da América Latina, consolidando a percepção dos consumidores sobre a qualidade de seus serviços.

A entrega do Prêmio CIER (concedido pela Comisión de Integración Energética Regional) ocorrerá no início de novembro, em Santa Cruz de la Sierra, na Bolívia. “É um

reconhecimento à força de nossa marca e à qualidade de nossos investimentos, que ultrapassam R\$ 12 bilhões desde 2011 em segmentos vitais para o desenvolvimento do Paraná e do Brasil, como a geração, transmissão e distribuição de energia, além da expansão em telecomunicações”, afirma o presidente da Copel, Luiz Fernando Leone Vianna.

A manutenção desta conquista por um longo período se sustenta, segundo Vianna, na excelência e no trabalho

incansável dos profissionais da empresa. “A percepção da qualidade pelos clientes é o maior valor que uma empresa, pública ou privada, pode almejar no longo prazo. E neste quesito estamos sendo bem-sucedidos, graças à dedicação de nossos empregados.”

A busca pela eficiência tem norteado a atuação da Copel nos últimos anos, diz o diretor de distribuição, Antonio Sergio de Souza Guetter. “Na distribuição, isso significa investir cada vez mais na expansão e modernização das

redes de energia, o que resultou na execução de 100 mil obras desde 2011”.

Os investimentos na rede de distribuição da Copel - que cobre 393 dos 399 municípios do Paraná - totalizou R\$ 3,6 bilhões no período. Um dos destaques é o Programa Mais Clic Rural, lançado em 2015, que está investindo R\$ 500 milhões na modernização das redes rurais, contribuindo para o desenvolvimento de importantes processos produtivos, como a avicultura e a suinocultura.

Ministro lança programa Brasil Mais Produtivo hoje no Paraná

Curitiba - O Sistema Fiep recebe nesta quarta-feira o ministro da Indústria, Comércio Exterior e Serviços, Marcos Pereira. Ele vem a Curitiba para lançar no estado o programa Brasil Mais Produtivo, que oferece, em parceria com o Senai, consultorias para au-

mentar a produtividade de pequenas e médias indústrias de setores selecionados. Na mesma ocasião, o ministro também participa do milésimo treinamento da Redeagentes, que capacita empresas para o mercado internacional.

O lançamento do Brasil

Mais Produtivo acontece a partir das 10 horas, no campus da Indústria do Sistema Fiep, no Jardim Botânico. Baseado na metodologia de lean manufacturing, o programa é focado justamente na melhoria do processo produtivo, com o objetivo de ampli-

ar em pelo menos 20% a produtividade das empresas participantes. Isso ocorre por meio de uma consultoria prestada pelo Senai, que propõe mudanças para que se evitem desperdícios, diminuindo custos de produção e aumentando a produtividade.

INDICADORES ECONÔMICOS

DÓLAR 25/10			
	% dia	compra	venda % mês
COMERCIAL	-0,5%	3,1050	3,1060 -4,5%
PTAX (BC)	-0,4%	3,1187	3,1193 -3,9%
PARALELO	-0,6%	3,1000	3,2700 -4,1%
TURISMO	-0,6%	3,1000	3,2500 -4,1%
EURO	-0,6%	3,3863	3,3879 -7,1%

US\$ 1 É IGUAL A:		MOEDAS X REAL	
Iene	104,63	Iene	R\$ 0,0298
Libra est.	0,8242	Libra est.	R\$ 3,78
Euro	0,9207	Peso arg.	R\$ 0,21
Peso arg.	15,185	R\$1:	1.825,82 guaranis

POUPANÇA - TR			
Período/depósitos...	Poup. antiga	Poup. nova	TR
25/9 a 25/10	0,6274	0,6274	0,1268
26/9 a 26/10	0,6600	0,6600	0,1592
27/9 a 27/10	0,6532	0,6532	0,1524
28/9 a 28/10	0,6829	0,6829	0,1820
1/10 a 1/11	0,6609	0,6609	0,1601

BOVESPA 25/10			
IBOVESPA:	-0,30%	63.866 pontos	
Ações	%	R\$	
Petrobrás PN	-1,10%	18,00	
Vale PNA	+6,52%	20,42	
Brasil ON	-2,37%	27,55	
Bradespar PN	+5,92%	12,89	
Hypermarcas ON	-5,06%	26,84	
Fibra ON	+4,06%	24,10	

ÍNDICES DE INFLAÇÃO			
Índice em %	AGO	SET	ano 12m
IPCA (IBGE)	0,44	0,08	5,51 8,48
IGP-M (FGV)	0,15	0,20	6,46 10,66
IGP-DI (FGV)	0,43	0,03	6,10 9,74

REAJUSTE DE ALUGUÉIS			
Índice	AGO	SET	OUT
IGP-M (FGV)	1,1163	1,1149	1,1066
IGP-DI (FGV)	1,1123	1,1127	1,0974

* Correção anual. Multiplique valor pelo índice

SELIC ANUAL: 14,00% | TJLP: 7,50%/ano

TABELA DO IR			
BASE (R\$)	Aliq. %	deduzir	
Até 1.903,98	-	-	
De 1.903,99 até 2.826,65	7,5	142,80	
De 2.826,66 até 3.751,05	15	354,80	
De 3.751,06 até 4.664,68	22,5	636,13	
Acima de 4.664,68	27,5	869,36	

Dedução p/ dependente: R\$ 189,59; IR 2016: a 7ª parcela vence em 31/10, com juros Selic de 6,71%.

SAL. MÍNIMO PR (maio/2016 a abril/2017)

I	R\$ 1.148,40	III	R\$ 1.234,20
II	R\$ 1.190,20	IV	R\$ 1.326,60

* IR reais. *Faixa II: empregados domésticos.

OUTROS INDICADORES			
	AGO	SET	OUT
TJLP (%)	7,50	7,50	7,50
Sal. mínimo	880,00	880,00	880,00
UPC	23,16	23,16	23,29

CUSTO DA CONSTRUÇÃO (CUB)			
R\$/m2	AGO	SET	%m %ano %12m
Paraná	1.322,33	1.326,05	0,28 1,56 2,26
Norte	1.303,19	1.384,48	6,24 9,47 8,34
Oeste	1.389,63	1.393,66	0,29 6,95 7,50

MERC. RURAL

PREÇO PRODUTOR (DERAL/SEAB)					
Em 25/10	PR	DIA	30d.	Casc.	
SOJA	66,75	-0,9%	-0,4%	66,00	
MILHO	32,09	-1,2%	-1,0%	32,00	
TRIGO	35,47	0,0%	-6,7%	-	
BOI GORDO	150,41	-0,1%	1,5%	150,00	
FRANGO	2,68	0,0%	0,0%	-	

Soja, milho e trigo sc 60kg, boi gordo arroba e frango kg

BOLSA DE CHICAGO			
Em 25/10	CONT.	FECH.	DIA 30d.
SOJA	nov/16	990,75	-1,25 3,7%
FARELO	dez/16	308,20	0,90 1,8%
MILHO	dez/16	349,25	1,00 3,8%
TRIGO	dez/16	404,25	1,75 -0,1%

Em Pontos. 1 ponto = 1 centavo de dólar/bushel na soja (27,2kg), milho e trigo (25,4kg) e US\$ tonelada curta no farelo (907kg). DIA: variação em pontos

LOTES/ATACADO (AgDOSSIÉ:DINHEIRO)			
Em 25/10	PRAÇA	R\$/sc	SEM 30d.
SOJA	Cascavel	74,00	0,0% -3,9%
SOJA	Paranaguá	76,50	-0,6% -2,5%
MILHO	Cascavel	35,50	-4,1% -1,4%

Licitação do lixo

Apenas uma empresa é habilitada

Cascavel - Apesar de o contrato milionário, apenas cinco empresas apresentaram ontem os envelopes para fins de habilitação na licitação pública da coleta de lixo urbano em Cascavel. Das cinco, apenas uma foi habilitada. Com isso, o processo fica suspenso até o prazo de cinco dias para a apresentação de recursos por parte das empresas desclassificadas nesta primeira fase do certame.

A abertura dos envelopes nº 1 ocorreu no Departamento de Compras da prefeitura. A análise dos documentos foi feita pela equipe de compras e da comissão de licitação, bem como pelos representantes das empresas. O Observatório Social de Cascavel e a ONG Vigilantes da Gestão, de Curitiba,

também acompanharam a abertura dos envelopes.

Estiveram presentes representantes das cinco empresas que disputam o certame: CGC Concessões (Consórcio de Cascavel), Costa Oeste Serviços de Limpeza, HMS Transporte e Locação de Caçambas Ltda, T.O.S. Obras e Serviços Ambientais Ltda e OT Ambiental, que atualmente executa os serviços de limpeza urbana no município.

Depois da análise dos documentos, que iniciou às 9h e terminou às 14h, apenas a T.O.S. Obras e Serviços Ambientais, de Chapecó (SC), obteve a habilitação. As demais foram desclassificadas por não cumprirem a totalidade das exigências documentais prevista no edital.

Dentre as razões para a inabilitação estão os itens “capital social mínimo não foi atendido” e “capacidade de operação não atendida”. No caso da OT Ambiental, a empresa apresentou o acervo como Engelétrica Ambiental, antes de mudar para a atual razão social.

Porém, as empresas inabilitadas têm um prazo até cinco dias para apresentarem os recursos a fim de reverter a decisão e conquistarem a habilitação e seguirem na disputa do certame. Nesse período a licitação fica suspensa até o recebimento e análise dos possíveis recursos.

Além da habilitação, o certame prevê mais duas etapas, sendo a de nº 2 a abertura de envelope com as propostas técnicas e a de nº 3



A análise dos documentos foi feita pela equipe de compras e pela comissão de licitação, bem como pelos representantes das empresas

com as propostas de valores. Por enquanto, a prefeitura não tem previsão da data de encerramento do certame público, que pode se esten-

der até o fim de novembro. A licitação da coleta de lixo tem valor máximo de R\$ 207.621.226,20. O prazo de vigência do contrato é de 60 meses.

IEL oferece mais de 100 vagas de estágio com bolsa de até R\$ 1.715

Cascavel - O IEL (Instituto Euvaldo Lodi), do Sistema Fiep, está com 112 vagas de estágio abertas para o decorrer do mês de outubro. As oportunidades são dirigidas a estudantes dos cursos de Administração, Engenharias, Pedagogia, Ciências Contábeis e Direito mais Ensino Médio, disponíveis em Curitiba, Cascavel, Londrina, Maringá e Ponta Grossa. O valor da bolsa pode chegar a R\$ 1.715.

O objetivo do estágio é permitir que estudantes complementem a aprendizagem ao aliar teoria aprendida na escola e na universidade com a vivência do dia a dia das empresas. O IEL entende que o estágio amplia as chances de ingressar no mercado de trabalho em uma boa posição e ajuda na formação profissional.

As bolsas variam de acordo

as áreas do conhecimento: Administração — de R\$ 657,52 até R\$ 1.573,00
Ciências Contábeis — de R\$ 570,00 até R\$ 1.715,00
Engenharias — de R\$ 614,00 até R\$ 1.646,40
Pedagogia — de R\$ 700 até R\$ 800,00
Direito — de R\$ 350,00 até R\$ 1.200,00
Ensino médio — de R\$ 519 até R\$ 600,00

Além do recrutamento feito pelo IEL para as empresas, a entidade atua também na capacitação de profissionais, por meio da Faculdade da Indústria IEL, via cursos de graduação e pós-graduação, e em cursos de educação executiva ofertados pela Escola de Gestão, vinculada à faculdade. A instituição oferece ainda dicas para uma boa entrevista de estágio em <http://tinyurl.com/gubxvh2>.

Colégio vai coletar lixo eletrônico na Semana de Ciência e Tecnologia

Cascavel - O Colégio Marista Cascavel desenvolve até amanhã a programação alusiva à 13ª Semana Nacional de Ciência e Tecnologia, evento que tem por objetivo aproximar a ciência e tecnologia da população, reunindo instituições para divulgação de atividades científicas.

“A proposta é criar uma linguagem acessível a todos, por meios inovadores que estimulem a curiosidade e motivem a população a discutir as implicações sociais da Ciência, além de aprofundarem seus conhecimentos sobre o tema”, afirma a co-

ordenadora psicopedagógica Luciana Faria.

Para esta quarta-feira está programada exposição de trabalhos e experimentos das turmas do 8º ano do ensino fundamental ao ensino médio desenvolvidos com os professores da área de Ciências da Natureza.

E, em parceria com o Ecolixo e acadêmicos de Ciências Biológicas do Centro Universitário FAG, entre hoje e amanhã haverá coleta de lixo eletrônico aberta a toda a comunidade, como televisores, microondas, computadores, pilhas e baterias de celular.

Famílias denunciam sorteio de moradias ao MPF

Cascavel - Um grupo de famílias se reuniu ontem para denunciar no MPF (Ministério Público Federal) de Cascavel a forma de sorteio de unidades habitacionais no Residencial Riviera.

Todos os candidatos às moradias foram convocados para comparecer ao Centro de Eventos na segunda-feira. Muitos deles chegaram a comemorar a conquista e pouco tempo depois, souberam que não teriam mais direito à casa própria.

O coordenador do MNLN (Movimento Nacional de Luta Pela Moradia), Silvio Gonçalves, mobilizou a forma de denúncia e espera que as famílias não sejam prejudicadas.

“Nosso principal objetivo é fazer com que elas não percam as moradias. Todos que parti-

ciparam do sorteio não concordam com a maneira com que foi realizado. Faltou transparência e a participação de representantes de entidades”, comenta o coordenador.

Somente ontem 30 pessoas procuram ajuda do movimento e criticaram a falta de informação da prefeitura.

“Acompanhei o sorteio e vi que o nome da minha esposa estava na lista. Ficamos felizes e até recebemos um documento comprovando a escolha. Logo à tarde, passamos para uma fila de reserva e depois já não tínhamos mais direito a nada”, argumenta o morador do Jardim Alvorada, Izildo de Jesus Galdino.

O coordenador do MNLN diz que além da manifestação das famílias no MPF, ele tomará outras medidas. “Já

entrei em contato com advogado e se houver possibilidade, buscaremos um processo à parte”, afirma.

A respeito das dúvidas geradas em torno do sorteio, a prefeitura emitiu nota esclarecendo que “o relatório disponibilizado via internet, no ato do sorteio, apresentou erro de consulta, alterando a ordem de classificação dos participantes e que o que vale para efeito de classificação é o que foi registrado no banco de dados, contendo a hora, o minuto e o segundo e lido no local e entrei visualizado no telão”, afirma a nota.

Após as correções, uma lista foi disponibilizada no site da Prefeitura de Cascavel.

●ROMULO GRIGOLI

LORENA MANARIN



O Movimento Nacional de Luta Pela Moradia orientou as famílias sobre como agir



ASS. TOLEDO

Toledo incentiva piscicultura

Trabalhos de abertura e reforma de açudes já começam a ser executados em algumas propriedades de Toledo. Empresa fará 1.340 horas-máquina à construção de novos açudes. O investimento é de R\$ 254.332. Cada produtor inscrito receberá até 60 horas/máquina.

Natal na Praça

A participação dos Talentos Locais no Natal na Praça já se tornou tradição em Maripá e, neste ano, não poderia ser diferente. A administração pública já define a programação do evento que será de 10 a 17 de dezembro. As apresentações dos talentos locais serão realizadas ao longo de todas as noites da programação. As inscrições são gratuitas e devem ser feitas no Departamento de Cultura.

No Oeste

Desocupações começam a ser registradas após morte de aluno

Cascavel – A trágica morte do aluno Lucas Eduardo Araújo Mota, de 16 anos, no Colégio Estadual Santa Felicidade, em Curitiba, deu início às desocupações no Paraná. No Oeste, até a tarde de ontem 101 instituições de ensino permanecem ocupadas. O número é 8% menor do que na primeira semana do movimento, quando 110 escolas da região aderiram às paralisações organizadas pelos alunos secundaristas.

Conforme o Núcleo Regional de Educação de Cascavel, ainda na segunda-feira (24), o Colégio Estadual Marilis Faria Pirotelli, voltou ao funcionamento. No local estudam 1.057 alunos. Nos demais municípios de abrangência do NRE (25 no total), o Colégio Estadual José de Alencar, em Braganey, com 519 alunos, também foi desocupado.

Ontem, mais dois estabelecimentos de ensino voltaram ao funcionamento normal: Colégio Paulo VI, em Boa Vista da Aparecida (808 alunos) e Desembargador Antônio F. F. Costa,

em Guaraniçu (1.087 alunos). Já no NRE de Foz do Iguaçu, os colégios Rui Barbosa, de Matelândia, e Nestor Vitor, de São Miguel do Iguaçu, abandonaram o movimento. “Em torno de 37,1 mil estudantes estavam sem aulas na sexta-feira (21). Esse total reduziu para 33.649”, afirmou o NRE por meio de nota.

SEM REGISTRO

Essa é a primeira vez, desde o início do movimento, em 3 de outubro, em que não há nenhum novo registro de ocupação nas escolas em todo o Paraná. Desde a segunda-feira (24), o Paraná tem 850 instituições fechadas, além de 14 universidades e três NREs, conforme o Ocupa Paraná, canal que contabiliza as ocupações no Estado, que ainda não atualizou os dados sobre as desocupações. A Secretaria Estadual da Educação apresenta um número diferente, de 792 unidades fechadas.

Hoje, o movimento Ocupa Paraná realiza assembleia

para decidir as propostas para melhorar a educação no Paraná, a partir das 9h. O local da reunião não foi informado.

O CRIME

Um colega de Lucas Eduardo Araújo Mota, também de 16 anos, confessou ter cometido o crime, ainda na segunda-feira (24), após equipes das polícias Civil e Militar o terem apreendido. Os dois estudavam no mesmo colégio, que está entre os ocupados por alunos no Paraná. Ele o atingiu com uma faca de cozinha após os dois ingerirem substâncias sintéticas, e terem se desentendido.

“Uma tragédia que tentamos evitar. Essa escola, inclusive, tinha o pedido de reintegração de posse feito pela Procuradoria Geral do Estado e estava em análise da Justiça. A mesma PGE havia solicitado atuação mais firme do Conselho Tutelar e do Ministério Público, prevenindo a exposição desses adolescentes ao risco”, disse o secretário estadual de Segurança Pública, Wagner Mesquita.

DENÚNCIA

O secretário estadual de Segurança Pública, Wagner Mesquita, informou que um canal de denúncia de crimes foi aberto envolvendo abusos de drogas, violência e ameaça nas instituições ocupadas. “Nos últimos seis dias, 60 comunicações de crimes de diversas naturezas foram feitas e estão sendo investigadas”, contou. Qualquer denúncia deve ser feita pelo 181, e a ligação é anônima.

CATEGORIAS EM GREVE

A greve dos auditores fiscais e o segundo dia de paralisação de 72 horas dos analistas tributários da Receita Federal têm complicado o trânsito de caminhões da tríplice fronteira entre o Brasil, o Paraguai e a Argentina. Em função da fiscalização reforçada, a liberação de cargas de importação e exportação que passam pelo Porto Seco, o maior da América Latina, fica ainda mais demorada e já há filas ao longo da BR-277. Ontem, o pátio da estação aduaneira que tem capacidade para 850 caminhões estava com 777 à espera de liberação. Outras 500 cargas têm como destino os países vizinhos. Os professores estaduais e os policiais civis seguem para o 10º dia de greve. A APP-Sindicato não soube precisar o número de docentes que aderiram a paralisação.



Ocupações ainda continuam, mas número reduz 8% no Oeste

Meio ambiente | Palotina recupera nascentes

Prefeitura de Palotina, Colégio Agrícola Adroaldo Augusto Colombo e Emater cadastram produtores no programa de recuperação de nascentes. As inscrições já podem ser feitas na Secretaria de Agricultura e Gestão Ambiental. O objetivo é recuperar as nascentes de água para consumo. Segundo o técnico agrícola Nivaldo Antônio Domingos, esse projeto é importantíssimo, pois visa incentivar a recuperação ambiental de áreas degradadas, contribuir para preservar o meio ambiente e promover o bem-estar de todos.



ASSESSORIA

Medianeira lança a Casa da Memória

Medianeira - Nesta semana ocorreu o lançamento da Casa da Memória de Medianeira. O lançamento oficial foi feito pelo prefeito Ricardo Endrigo que destacou a importância do resgate a história. “É um dia muito especial. Escolhemos essa data para comemorar e homenagear os 65 anos da fundação de Medianeira, e lançamos esse projeto que abrigará um acervo das memórias do município”, pontuou o prefeito.

A Casa da Memória abrigará o acervo bibliográfico, escrito, fotográfico e videoteca de Medianeira. A construção de aproximadamente 900 me-

tros quadrados será edificada em uma área com 5.032,82 metros quadrados, no loteamento Santos Dumont II. O espaço também vai servir como centro de pesquisa, capacitação e treinamento de pessoal técnico qualificado, fonte de produção científica e pedagógica, e também conta-

rá com espaço para exposição.

Na oportunidade, a jornalista Mirtis Valério entregou ao prefeito Ricardo Endrigo, o primeiro exemplar da Revista Mosaicos, de 25 de julho de 1975, que retratou Medianeira através do tempo. A revista posteriormente vai para o acervo da Casa da Memória.



ASS. MEDIANEIRA

Líderes durante o lançamento do programa, nesta semana, em Medianeira

CARGAS

ATENDIMENTO EM TODO PARANÁ, GRANDE SÃO PAULO E PARTE DO LITORAL CATARINENSE.

MATRIZ:
Av. Luiz Antônio Faedo, 2332
B. São Cristóvão - Francisco Beltrão - PR
(46) 3520-3223

[fb.com/sudoestetransportes](https://www.facebook.com/sudoestetransportes)
Compre sua passagem através da internet.
www.sudoestetransportes.com.br

PASSAGENS

ATENDENDO O SUDOESTE, OESTE DO PARANÁ E LIGAÇÃO PARA JOINVILLE - SC.

Quinta a domingo

Atrações a todos os gostos em exposição em Palotina

Boi adestrado, carros antigos e montanha russa virtual serão sensação em feira

Palotina - A Expo-Palotina 2016, que inicia amanhã e se estenderá até domingo, terá uma programação bem diversificada que promete atrair o público local e regional. O evento será realizado no Parque de Exposições João Leopoldo Jacomel, numa realização do Conselho Gestor da Expo-Palotina, que envolve 54 instituições. A exemplo das edições anteriores, o acesso ao Parque de Exposições será gratuito em todos os dias da festa.

Quem for à feira poderá ver o maior boi adestrado do Brasil, que vai dar passeios pelo parque. Os visitantes poderão ver as diversas façanhas do

animal, trazido à região de Teixeira Soares. Outra novidade da festa será o simulador de montanha russa. Quem quiser se aventurar sentirá as emoções do passeio virtual por uma montanha russa.

Também será atração da Expo-Palotina uma exposição

de carros antigos que será proporcionada pelo Grupo Ferrugem na Veia, de Palotina, que mostrará aos visitantes diversos modelos de carros antigos que são verdadeiras relíquias. Mais informações podem ser conseguidas pelo site www.expopalotina.com.br.



Boi adestrado mostrará as suas habilidades durante a feira

STI investe em projetos na região dos conjuntos

Santa Terezinha - Começou mais uma importante obra que vai melhorar a vida dos moradores da região dos Conjuntos em Santa Terezinha de Itaipu. É a conclusão das ruas 7 de Setembro, Alírio Mantovani e Alcides Taparello, que faz a interligação entre o BNH e o Montreal. A obra prevê a execução de sete mil metros quadrados de pavimentação poliédrica, além da implantação de rede de ga-

lerias de águas pluviais com caixas coletoras e poços de visita para manutenção.

A prefeitura investe meio milhão de reais na obra com parte dos recursos provenientes de devolução da Câmara. De acordo com o secretário de Obras e Serviços Públicos, Vânio Morona, a previsão é de que o trabalho seja concluído em 90 dias. "A primeira etapa compreende a limpeza da camada vegetal e a retirada das canaletas de água da chuva a

céu aberto para colocação do novo manilhamento. Em seguida será feita a terraplenagem para a construção de meio-fio e o assentamento da pavimentação poliédrica".

O morador Rui Venson comemora o investimento da prefeitura. "A expectativa é de que vai melhor muito, eliminando a poeira, o barro e, principalmente, solucionando o problema dessa canaleta a céu aberto, onde tem gente que joga muito lixo".

Novo espaço a shows e eventos em Medianeira



Medianeira - Uma grande festa marcou a inauguração do Lar Centro de Eventos, espaço de 9,2 mil metros quadrados destinado à realização de atividades múltiplas, em Medianeira. A estrutura interna tem capacidade para abrigar 2.147 pessoas sentadas ou seis mil para um público em pé, formato show.

O Centro de Eventos está localizado na avenida 24 de outubro, margens da BR-277, no km 669, ao lado do Cen-

tro administrativo da Lar Cooperativa. As obras foram finalizadas em menos de dois anos e meio.

A cooperativa investiu na obra cerca de R\$ 35 milhões. O local atenderá a demanda de eventos da Lar e de municípios da região. Na agenda estão programados, entre outros, a Femult, o Cantarolar e a Convenção de Eventos.

A solenidade de inauguração, na noite de 20 de outubro, contou com a presença da

diretoria executiva da Lar, associados, funcionários, deputados estaduais, federais, dirigentes cooperativistas, prefeitos, vereadores e outras autoridades convidadas que assistiram à palestra proferida pelo ex-ministro da Agricultura Roberto Rodrigues. O prefeito Ricardo Endrigo disse que a visão e o empreendedorismo da Cooperativa Lar a coloca novamente na vanguarda dos acontecimentos do Paraná e do Brasil.

Panorama regional

regional@oparana.com.br

Doutora Ada hoje em Toledo

A doutora Ada Pellegrini Grinover estará hoje em Toledo para proferir a palestra Controle jurisdicional de políticas públicas. Será às 20h, no Teatro Municipal, com entrada franca. Ada é professora titular senior na Faculdade de Direito da Universidade de São Paulo. Foi Pró-Reitora de Graduação da USP e é doutora Honoris causa pela Universidade de Milão. Ela recebeu o Prêmio Redenti da Universidade de Bolonha e é presidente honorária de institutos estrangeiros e brasileiros. Presidente do Centro Brasileiro de Estudos e Pesquisas Judiciais e do Conselho da Camital - Câmara de Mediação e Arbitragem da Câmara Ítalo-Brasileira de Comércio, Indústria e Agricultura.

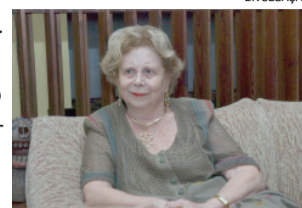

DIVULGAÇÃO

Referência

Ada também é membro de diversas Academias, ela fundou e dirigiu a Escola Superior de Advocacia da OAB/SP. Participou de inúmeros congressos internacionais e nacionais. Tem numerosos ensaios publicados, inclusive na Europa e na América Latina. Publicou mais de 40 livros jurídicos. Foi a vencedora do Prêmio Jabuti 2015 pela obra Direitos Humanos das pessoas em situação de rua (coord.) Presidiu e coordenou Comissões que apresentaram diversos Anteprojetos convertidos em leis. A doutora também foi agraciada com a Ordem do Mérito Judiciário do Trabalho. Outras informações sobre a palestra de hoje em Toledo pelo telefone 9826-5052.

Contenção

Em setembro, a arrecadação da Prefeitura de Serranópolis do Iguçu foi menor que a registrada no mesmo período do ano passado em R\$ 326 mil. Representa percentual de 27,11% a menos na arrecadação de ICMS. Já em outubro, também se comparado com o mesmo período do ano passado, a arrecadação de ICMS teve queda de R\$ 175 mil, ou 17,96%. Os números explicam as medidas de contenção adotadas pelo governo municipal.

Extra

Hoje às 13h30 haverá sessão extraordinária na Câmara de Palotina. É para deliberar em segundo e último turno o projeto 189/2016 sobre a destinação de recursos públicos ao setor privado, subvenções sociais, auxílios e contribuições.

Alteração

Acit de Toledo informa que foi transferida a data de rea-

lização do curso de formação de Papai e Mamãe Noel, que seria nos dias 27 e 28 de outubro para 16 e 17 de novembro. O treinamento será gratuito.

Estilo de vida

O jornalista e viajante Ike Weber, executivo que trabalhou na Globo e Fiep, largou tudo para viajar e transformar o novo estilo de vida em profissão. Ike estará hoje em Santa Helena para palestrar sobre suas experiências. Será às 9h30 na Câmara de Vereadores.

Matrículas

Secretaria de Educação de Laranjeiras do Sul inicia dia 7 de novembro o processo de matrículas e rematrículas da rede municipal de ensino. De 7 a 18 serão efetuadas as matrículas para todos os alunos da Educação Infantil e Ensino Fundamental. De 21 a 25 de novembro é o período de entrega de carta matrícula para os alunos de 5º ano. E do dia 21 de novembro a 2 de dezembro é o prazo para as matrículas da educação infantil, ensino fundamental e educação especial.

Nas escolas

Por sua vez, entre 28 de novembro a 2 de dezembro serão efetivadas as matrículas nas escolas estaduais para os alunos que frequentarão o 6º ano em 2017. No início de dezembro começam os prazos para transferências entre escolas do município, de outras cidades e estados. Os pais que tiverem dúvidas sobre os processos podem procurar as escolas de Laranjeiras do Sul ou a Secretaria de Educação para outros esclarecimentos. O calendário escolar de 2016 se estende até 16 de dezembro em todos os estabelecimentos de ensino do município.

Residência multiprofissional

Estão abertas as inscrições para o processo seletivo do Programa de Residência Multiprofissional em Saúde da Família da Universidade Federal da Integração Latino-Americana em Foz. O prazo termina em 21 de novembro. No total, são ofertadas duas vagas em cada uma das seguintes áreas: Enfermagem, Fisioterapia, Nutrição, Odontologia, Psicologia e Saúde Coletiva.

CONCORRA A PRÊMIOS EM DINHEIRO.

Deposite na poupança e ganhe números da sorte para concorrer pela Loteria Federal.

POUPANÇA PROGRAMADA = NÚMEROS DA SORTE EM DOBRO

Serão 5 meses de promoção.
Acompanhe em www.quandoveganhou.com.br.

PROMOÇÃO QUANDO VÊ POUPOU QUANDO VÊ GANHOU SICREDI

*Título da modalidade incentivo emitido pela Icatu Capitalização S/A, CNPJ nº 74.267.170/0001-73, Processo SUSEP nº 15414.900208/2016-10 e 15414.900130/2013-82. A aprovação deste título pela SUSEP não implica, por parte da Autarquia, incentivo ou recomendação à sua aquisição, representando, exclusivamente, sua adequação às normas em vigor. Serviço de Informação ao Cidadão SUSEP: 0800 021 84 84 (dias úteis, das 9h30 às 17h) ou www.susep.gov.br. Ouvidoria Icatu Seguros: 0800 286 0047. Promoção válida durante o período de 1º/06 a 29/10/2016, para os associados da cooperativa Central Sicredi PR/SP/RI. Consulte cooperativas participantes, regulamento completo da promoção e condições de contratação nas unidades de atendimento participantes e através do site www.quandoveganhou.com.br. Imagens meramente ilustrativas. SAC Sicredi - 0800 724 7220 / Deficientes Auditivos ou de Faixa - 0800 724 0525. Ouvidoria Sicredi - 0800 646 2519 e Fale Conosco no site da promoção.

RANGER XLT 2.5L Flex CD 2017
(cat. JSA7)

A partir de
R\$ **109.500**
à vista

Entrada de
R\$ **84.240**

Parcelas de
18x R\$ 2.428

TAXA ZERO

3 ANOS DE GARANTIA

• Motor Duratec 2.5L de 173 cv e 245 Nm • Ar-condicionado digital dual zone • Bancos em couro • Sync Media System com navegação e câmera de ré • 7 air bags • Santantônio tubular cromado e estribos laterais • Rodas de liga leve 17"

FUSION
2.0L Titanium
EcoBoost AWD
2016 (cat. UNC6)

A partir de
R\$ **140.400**
à vista

Entrada de
R\$ **84.240**

Parcelas de
24x R\$ 2.428

TAXA ZERO

3 ANOS DE GARANTIA

• Motor 2.0L EcoBoost (234 cv) • 8 air bags • Bancos dianteiros refrigerados • AdvanceTrac®: controle eletrônico de estabilidade (ESC) e tração (TCS) • Transmissão automática de 6 velocidades com Paddle Shift • Rodas de liga leve 18" • Ford Power: partida sem chave • Alerta de tráfego cruzado • Tração integral nas 4 rodas - AWD • Sistema de estacionamento automática (Active Park Assist) • Teto solar • Ar-condicionado automático e digital



• Cascavel: Av. Brasil, 5606 (45) 3220-8200 • Toledo: Av. Parigot de Souza, 1215 (45) 3379-7600
• Assis Chateaubriand: Av. Tupassi, 1500 - (44) 3528-8950 • Palotina: Av. Pres. Kennedy, 1761 (44) 3649-0000

Preços e condições de financiamento válidos até 10/11/2016. Custo Efetivo Total (CET), calculado na data de 28/09/2016 a partir de 4,18% a.m. e 63,48% a.a. por meio do Programa Ford Credit. Não abrangem seguro, acessórios, documentação e serviços de despachante, manutenção ou qualquer outro serviço prestado pelo Distribuidor. Sujeito à aprovação de crédito. O valor de composição do CET poderá sofrer alteração, quando da data efetiva da contratação, considerando o valor do bem adquirido, as despesas contratadas pelo cliente e os custos de Registros de Cartórios variáveis de acordo com a UF (não incluídos no valor das parcelas e no cálculo do CET). Contratos de Financiamento e Arrendamento Ford Credit são operacionalizados pelo Banco Bradesco Financiamentos S.A. Valores válidos para cores sólidas. Frete incluso. Imagens meramente ilustrativas.



Na cidade, somos todos pedestres.

SUPER REVISÃO

INSCRIÇÕES
GRATUITAS

Enem

NA FAIXA

04 DE NOVEMBRO, ÀS 19H

FAÇA O ENEM COM QUALIDADE!
INSCREVA-SE NO SITE E PARTICIPE DA
SUPER REVISÃO DO ENEM NA FAIXA

PARTICIPE E CONCORRA*

IPHONE 7 E 2 TABLETS

IMAGENS MERAMENTE ILUSTRATIVAS



INFORMAÇÕES E INSCRIÇÕES:
WWW.UNIVEL.BR/ENEMNAFAIXA

LOCAL: AUDITÓRIO DA UNIVEL

*PROMOÇÃO VÁLIDA PARA OS INSCRITOS NO SITE E QUE ESTIVEREM PRESENTES NO EVENTO

REALIZAÇÃO:  univel



Itaipu/Prefeitura

Parceria vai manter prainha aberta em Foz

Novo contrato deverá entrar em vigor já a partir do dia 1º de novembro

Foz - Pensando nos benefícios à população, a Prefeitura de Foz do Iguaçu e a Itaipu Binacional entraram em acordo para manter o funcionamento da prainha de Três Lagoas durante o período de temporada de verão.

De acordo com a reunião entre os representantes do município e da Binacional, será fechado um novo contrato entre a Itaipu e a prefeitura que deverá entrar em vigor na data de 1º de novembro deste ano, podendo ser prorrogado por mais um ano.

Com isso a prefeitura já está providenciando uma nova limpeza no local enquanto a Itaipu realiza algumas melhorias na estrutura para manter a



A área de lazer foi implantada às margens do reservatório da binacional

praia em funcionamento. São elaboradas algumas regras que devem ser seguidas pelos usuários ao frequentarem a prainha. Entre elas, o horário e a saída do espaço, a conservação do local, proibição de festas fora do dia e horário permitidos e controle na utilização dos quiosques para churrasco e acampamento.

A Guarda Municipal vai or-

ganizar um esquema de segurança dentro do terminal turístico, principalmente aos finais de semana. A Prefeitura espera o apoio dos demais órgãos de segurança da cidade durante toda a temporada. Recentemente, devido a inúmeros problemas na estrutura que estava praticamente abandonada, o local chegou a ficar interditado.

Bom Negócio abre inscrições em Rondon

Rondon - Até 4 de novembro estão abertas inscrições a turmas presenciais do curso gratuito do Programa Bom Negócio Paraná, que podem ser feitas na Associação Comercial e Empresarial de Marechal Cândido Rondon. O curso de um mês, de 7 de novembro a 7 de dezembro, possibilita capacitação de empresários e empreendedores nas áreas de Empreendedorismo, Gestão de Negócios, Gestão Comercial, Gestão de Pessoas, Gestão Financeira e Estratégica.

As aulas serão de segunda a quinta na Universidade Estadual do Oeste do Paraná. A qualificação oferece melhores ferramentas para gerir o negócio ou mesmo preparar quem deseja abrir

uma empresa e ainda contribui para a geração de emprego.

Para a professora Joice Mara Aline dos Passos é necessária capacitação constante, tanto para agregar maior conheci-

mento como para manter-se competitivo. “Conhecimento nunca é demais e todos sempre temos algo a aprender e aprimorar nos negócios ou carreira para continuarmos crescendo”.

FINANCIAMENTOS

Além de capacitar micros e pequenos empresários, os que concluírem o curso terão facilidades no acesso às linhas de créditos de baixo custo da Fomento Paraná, através do Banco do Empreendedor. A proposta do microcrédito é apoiar o crescimento e fortalecimento de pequenos negócios da economia local. Ele permite aos empreendedores o acesso a financiamentos, com juros a partir de 0,61% ao mês (um dos mais baixos do país). As faixas de financiamento variam de R\$ 300 a R\$ 3 milhões, de acordo com a capacidade de cada empresário e com prazo de pagamento de 12 a 60 meses.

Estudo apura avanços ao transporte em Toledo

Toledo - No município de Toledo, cerca de 15 mil pessoas usam o transporte público por dia. Com a intenção de discutir mecanismos de melhoria para esses cidadãos, os alunos de Engenharia Civil da Universidade Tecnológica Federal do Paraná farão estudo que busca levantar as dificuldades e projetar melhorias para o sistema público de transporte em Toledo. Para responder ao questionário acesse o link: <https://goo.gl/SHnre6>.

A pesquisa conta com o apoio do Departamento de Trânsito e Rodoviário e da empresa Sorriso de Toledo. No primeiro semestre do ano, os alunos já haviam feito uma pesquisa com relação aos semáforos e a melhoria do tráfego na região central. Desta vez o estudo foca nas

melhorias da infraestrutura dos terminais urbanos, rotas e horários dos ônibus.

“Desse modo, são apontados os itens que devemos melhorar em nosso sistema. Além de propor alterações de pontos, itinerários e ampliação de veículos em determinadas linhas”, comentou o diretor do Deptrans, Fabiano Faria. Ao todo, 45 ônibus circulam em Toledo diariamente.

Também serão emitidos panfletos sobre a pesquisa. Alunos da UTFPR estarão no terminal para realizar a pesquisa com os usuários que não têm acesso a internet em casa. “A ação serve como um trabalho científico para os universitários, bem como avaliarmos a satisfação dos usuários do transporte público no município”, afirma Fabiano.

Acit entrega hoje carro de promoção

Toledo - A Associação Comercial e Empresarial de Toledo entregará hoje os prêmios da promoção Comprar em Toledo é 10.

Fabiano José Bordignon foi o ganhador do veículo Toyota Etios Hatch 1.3, sorteado no dia 14 de outubro. A atendente Larissa Mentges, do Primato Supermercado, foi a contemplada com um vale-compra de R\$ 3 mil. A entrega oficial da premiação será às 9h

na sala térrea da Acit.

A campanha já entregou em sua primeira fase, em setembro, dez televisores de 50 polegadas a dez consumidores do comércio de Toledo, além de um vale-compra de R\$ 2 mil para uma das vendedoras descritas nos cupons sorteados. A Acit tem como parceira da campanha Comprar em Toledo é 10 a Zeni Motors, Sicoob Meridional e Shopping Panambi.

IDOSOS | Comemorações em Nova Santa Rosa



A Prefeitura de Nova Santa Rosa, por intermédio da Secretaria de Assistência Social, realizou nesta semana programação alusiva ao Dia do Idoso. Integrantes dos quatro clubes da terceira idade do município (Bom Pastor de Alto Santa Fé, 25 de Julho de Nova Santa Rosa, Paz e Amor de Planalto do Oeste e Amizade de Vila Cristal), participaram do dia festivo.



Não deixe seu tanque entrar na reserva!

A **DIAL** garante o combustível para o seu posto ou TRR. Gasolina e Diesel fornecidos pela Petróleo Brasileiro S/A. Agilidade na entrega, com frota própria.



(45) 3224-6363



Dial Distribuição Abastecimento e Logística Ltda.
Rodovia BR 277, Km 600 - Cascavel - PR



Descarga elétrica

O operário Gelson Corrêa, de 40 anos, morreu ao sofrer uma descarga elétrica na manhã de ontem. A fatalidade aconteceu em uma obra no Bairro Parque Verde, em Cascavel. Um caminhão descarregava estruturas metálicas e ele auxiliava no trabalho quando uma das peças tocou a rede elétrica.

Morte de policial

O policial civil Reginaldo da Silva, de 46 anos, morreu ao ser esmagado pela própria caminhonete na manhã de ontem, em Laranjeiras do Sul. Ele tentava fazer com que o veículo funcionasse pelo lado de fora quando o utilitário avançou e o prensou contra a parede. Atualmente, Reginaldo atuava na delegacia de Palmital.

À beira do colapso

Fugas expõem problemas no sistema prisional de Cascavel

Cascavel - O sistema prisional de Cascavel está à beira de um colapso. Com capacidade para 130, mas abrigando quase 500 presos, a 15ª SDP (Subdivisão Policial) foi palco de mais uma fuga de presos na madrugada de ontem, a quinta desde o início do ano. Desta vez, 16 detentos fugiram da unidade e apenas três haviam sido recapturados até o fim da tarde.

Como se não bastasse, a PEC (Penitenciária Estadual de Cascavel), apontada como solução para desafogar a cadeia pública, registrou duas fugas em menos de uma semana. No sábado, quatro presos haviam escapado da unidade. Ontem, mais sete conseguiram fugir e três deles foram recapturados.

As fugas nas duas unidades

aconteceram justamente no mesmo dia da visita do diretor do Depen (Departamento de Execução Penal do Paraná), Luiz Alberto Cartaxo, à cidade. A vinda dele a Cascavel já estava programada, segundo o órgão. Em entrevista à imprensa, Cartaxo disse que as constantes fugas na 15ª SDP são reflexos da superlotação do local.

Ele reiterou que a demolição do cadeião deverá ocorrer com o término das obras da PEC, previsto para dezembro. O que preocupa a população é o fato de a penitenciária também ser palco de constantes fugas.

A FUGA DA PEC

Na fuga de ontem, segundo o Depen, os presos abriram um buraco na cela e saíram pelo telhado. “Os agentes flagra-

ram a movimentação e conseguiram capturar outros três detentos ainda no interior da unidade. Forças policiais fazem buscas na região. Um procedimento administrativo será aberto para apurar o caso”, afirmou o órgão.

Estão foragidos da PEC

Igor Aparecido de Matos, João Adriano dos Santos, Maik Júnior da Silva e Robson Antônio Magalhães dos Santos. No último sábado quatro detentos haviam fugido da unidade pelo telhado, após abrirem um buraco pela entrada de ar da cela.

15ª SDP

A fuga de ontem da 15ª SDP também foi a quinta do ano. Os presos saíram após quebrar parte de uma viga e pular o muro próximo à caixa d'água. Três foram recapturados: Cleyton Bonete de Moura, José Júnior Farrapo Ribeiro e José Leonardo Leite do Nascimento. Seguem foragidos Adriano Santos Prestes, Anderson Luiz de Amorim, Anderson Oliveira de Gracia, Andre da Silva, Augusto Choptian Junior, Dirlei Cezar, Marcos Fernando de Souza, Moises Garcia Fonseca, Osmar Caetano, Rafael Antonio Oliveira Santos, Rodrigo Roger de Paula Correa, Rodrigo Rufino de Oliveira e Wesley Cristiano Lisboa Martins.

Mulher é presa por exploração de menores em Foz do Iguaçu

Foz do Iguaçu- Uma mulher de 30 anos foi presa na tarde de ontem por policiais civis do Nucria (Núcleo de Proteção à Criança e ao Adolescente Vítimas de Crimes) de Foz do Iguaçu acusada da prática de exploração sexual de menores. Ela era investigada há cerca de dois anos e não teve o nome divulgado.

Na casa onde funcionava o esquema de prostituição foram encontrados R\$ 5,3 mil em dinheiro e cadernos com anotações sobre ganhos com a exploração sexual. “A investigada mantinha um quarto que, confessou, era usado para fins sexuais”, contou a delegada Iane Cardoso. Uma jovem de 19 anos também foi localizada na residência.

Recolhida a partir de um mandado de prisão temporária, a dona da casa deve responder pelos crimes de exploração sexual de vulneráveis, estupro de vulnerável e por manter casa de prostituição, cujas penas variam de dois a cinco anos e de quatro a dez anos de prisão.

BR-277 | Pai e filha morrem em grave acidente em Nova Laranjeiras

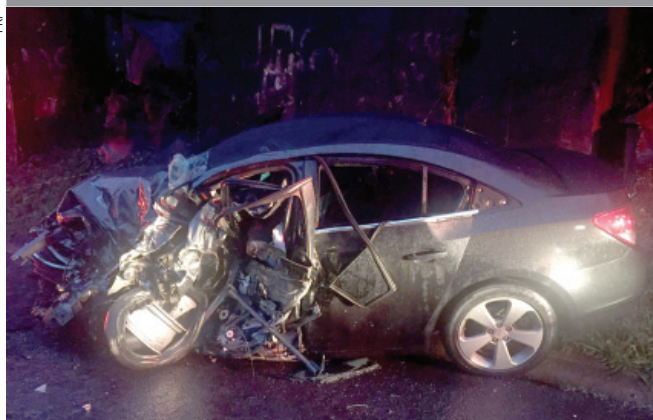

Uma colisão entre um carro e um caminhão na BR-277, em Nova Laranjeiras, na manhã de ontem, resultou na morte de pai e filha. O Chevrolet Cruze que eles ocupavam invadiu a pista contrária e colidiu contra o rodado de um caminhão. Alcides Fonseca da Silva, de 46 anos, e Stephani Fonseca da Silva, de 21, morreram na hora.

Marcos Fernando Oliveira, de 27 anos, que também estava no carro, foi encaminhado em estado grave ao Hospital Universitário de Cascavel.

panorama
policial

Tragédia

Um acidente na PR-323, entre Cianorte e Jussara, na noite de segunda-feira, resultou na morte de Alisson Olivo Goldin, de 23 anos. O jovem conduzia um Gol que colidiu contra uma Kombi. Outras cinco pessoas ficaram feridas, duas delas com gravidade. Uma socorrista passou mal e precisou de atendimento ao descobrir que a vítima fatal do acidente era seu filho.

PR-182

Heloísa de Quadros, de 27 anos, morreu vítima de grave acidente envolvendo um ônibus da Secretaria Municipal de Educação de Ampére, na manhã de ontem, na PR-182. Ela estava no coletivo, que caiu em um barranco após ser atingido por uma carreta durante uma ultrapassagem. Uma criança de 7 anos e um idoso de 65 também ficaram feridos no acidente. O motorista da carreta fugiu sem prestar socorro.

Buscas

O Corpo de Bombeiros retomou na manhã de ontem as buscas por um corpo no Rio Iguaçu, no Porto de Areia, em Foz do Iguaçu. O trabalho começou na segunda, após trabalhadores afirmarem ter visto uma mulher boiando na superfície.

Atropelamento

Erno Mario Mess, de 58 anos, ficou gravemente ferido ao ser atropelado por um carro na noite de segunda-feira, no cruzamento das avenidas Brasil e Veranópolis, em São Miguel do Iguaçu. Ele foi socorrido pelo Siate e encaminhado ao hospital sem risco de morte. A motorista do carro foi submetida ao teste do bafômetro, que deu resultado negativo.

Apreensão

Policiais militares do BPFron apreenderam uma Ford Ranger carregada com armas, munições, anabolizantes e outras mercadorias de origem estrangeira. A caminhonete foi abordada na PR-239, em Jesuítas, após denúncia anônima. Dois ocupantes do veículo foram presos e autuados pelos crimes de descaminho e porte ilegal de arma de fogo.



DEIXAR VOCÊ TRANQUILO ...A NOSSA ESPECIALIDADE.

Serviços Especiais
Segurança Patrimonial
Segurança Eletrônica
Segurança Pessoal

45 3222-5888

www.embrasilseguranca.com.br

Rua Salgado Fº, 1493 - Neva Cascavel - PR



Canal I

Globo convoca elenco por celular para gravação de mensagem de fim de ano

Por: Flávio Ricco
Colaboração: José Carlos Nery

As principais estrelas da Globo foram surpreendidas em seus celulares com uma convocação do próprio diretor-geral, Carlos Henrique Schroder, para a gravação da mensagem de fim de ano. No vídeo, ele solicita que reservem a manhã e tarde de 6 de novembro, um

domingo, exclusivamente para a realização deste trabalho. E solicita ainda que todos se façam acompanhar de um familiar, maior de 18 anos, que também irá participar da gravação como convidado. A ideia é reforçar o conceito de família, a Família Globo. Desta vez, a mensagem de fim de ano não será realizada no Projac, ou Estúdios Globo - como determina a gestão Schroder, mas em outro local, que ainda não é anunciado.



Mundo dos negócios

Sexo é vida

E A VIDA NÃO PODE ESPERAR



DIFICULDADE DE EREÇÃO E EJACULAÇÃO PRECOCE TÊM TRATAMENTO MÉDICO

1 MILHÃO DE HOMENS ATENDIDOS NO MUNDO

NÃO ESPERE MAIS

LIGUE AGORA

0800 205 1900

SIGILO ABSOLUTO

Além da TV e campo gastronômico, Bruno Gagliasso aumentou seu leque de negócios para o ramo dos suplementos alimentares, que vem crescendo em média 25% ao ano no país. Bruno se tornou sócio da Midway Labs USA, marca americana que é líder no mercado brasileiro.

bate-rebate

● Elizabeth Savala poderá ficar de fora da próxima do Walcyr Carrasco, que tem nela uma atriz permanente em seus trabalhos...

● ... Acontece que, na Globo, já se dá como certa a escalção da Savala em "Pega Ladrão", de Cláudia Souto, na fila das 19 horas.

● Juntos, Grazi Massafera e Otávio Augusto, em "A Lei do Amor", são sempre cenas à parte.

● Apesar de todo noticiário em cima e das providências que estão sendo todas, o remake de "Os Trapalhões" não é para tão já...

● ... A ideia, na Globo, é colocá-lo no ar só na metade do ano que vem...

● ... E no domingo, evidentemente,

na faixa do almoço como programa de temporada.

● A Abratel (Associação Brasileira de Rádio e Televisão), expediu um comunicado ontem, apoiando a decisão de desligar o analógico, hoje, em Brasília...

● ... Aproveitou a mesma nota para criticar os métodos usados nas pesquisas do Ibope antes de cada fase do desligamento...

● ... É o mesmo que, naquela história do marido traído, mandou trocar o sofá...

● ... O que se tem como certo é que muitas pessoas, as de menores condições, deixarão de assistir TV no Distrito Federal e cidades do entorno a partir de hoje.

c'est fini

A TV Cultura vai apoiar a campanha Teleton, liderada pelo SBT, fazendo transmissão simultânea da abertura e encerramento, e também exibindo o evento na manhã de sábado. Da emissora estarão no programa Adriana Couto e Aldo Quiroga, além do infantil "Quintal da Cultura". Então é isso. Mas amanhã tem mais. Tchau!

TV TUDO

Fora isso
Agora, é de se imaginar o susto de cada um ao receber recado no celular do chefe Schroder. A mesma surpresa que outras pessoas têm quando Silvio Santos resolve telefonar para elas.

Assim seja
A direção da Rede TV! garante que não vai acabar com a programação da manhã. Tudo continuará como está, ao contrário de tudo que vem se especulando, desde a última semana, em alguns dos mais importantes setores da própria emissora.

Palavra do dono
Marcelo de Carvalho, em contato com a coluna, revela que passou toda segunda-feira, das 9 da manhã às 9 da noite, em reunião com o comercial, executivo por executivo, diretor por diretor, regional por regional, revendo todas as negociações, para o último quarto de 2016 e começo de 2017. Não há, garante ele, qualquer conversa de venda de novos horários para igrejas, Universal ou qualquer outra, no horizonte.

Em busca da coerência
O que se espera da Rede TV!, Band e companhia bela é que invistam mais em suas próprias vidas e não se deixem encantar pelo dinheiro fácil, mas o mais caro do mundo, oferecido pelas igrejas e companhia bela. Está aí o triste exemplo da CNT ou Rede 21 para quem quiser ver.

Até agora nada
O que se ouvia dos donos de televisão, até bem pouco tempo, é que a vida de todas iria mudar, para muito melhor, a partir da chegada da GfK. O Ibope sempre foi responsabilizado pelos maus desempenhos de audiência e faturamento. A GfK veio, há muito tempo iniciou as suas atividades, e não houve até agora, mesmo considerando a crise, nenhuma mudança significativa.

Triste constatação
O mais penoso em todo esse panorama de venda de horários, é que sai ministro, entra ministro e não se altera coisa nenhuma. O universo das comunicações, pelo menos naquilo que diz respeito às televisões, é uma terra de ninguém. As leis que existem não são cumpridas.

Pensando na frente
Produção de "A Praça é Nossa" não tem planos de nenhum especial para dezembro. Mas já existe uma preocupação para 2017, quando o programa, em maio, completará 30 anos de SBT. Aí, sim, se pretende fazer uma comemoração maior, diferente do que se fez ao logo desse tempo todo.

Fase de aquecimento
Em termos oficiais, o trabalho de preparação dos atores de "A Flor da Pele", próxima das nove, na Globo, terá início em novembro. Mas alguns atores, como Isis Valverde e Paolla Oliveira, já saíram na frente dos demais. Rodrigo Lombardi vai se atrasar um pouco, em função das gravações da série "Carcereiros", que vão até 15 de dezembro.

Audiência
A aguardada exibição do primeiro episódio da sétima temporada da série "The Walking Dead" registrou média de 3,25 pontos em sua faixa horária, das 23h30 à 0h30. Dados que deixaram o canal Fox em segundo lugar no ranking de canais de TV paga e TV Aberta - perdeu apenas para a Globo. A fonte é o Kantar Ibope 15 mercados.

horóscopo

ÁRIES

O trabalho vai exigir mais empenho, mas tudo indica que o resultado será satisfatório. Você pode impressionar um superior. Só evite se distrair durante o expediente ou deixar as tarefas para o último minuto.

TOURO

Hoje, você conta com a sorte e não terá receio de se arriscar um pouco mais, desde que o resultado compense. Bom momento para fazer uma fezinha.

GÊMEOS

Aproveite o astral favorável para fazer algumas mudanças em casa e deixar tudo do seu jeito. Vai ser mais fácil superar algumas lembranças e deixar para trás o que não acrescenta nada à sua vida.

CÂNCER

Bom momento para reapresentar um projeto. Você vai contar com o apoio da família se busca emprego. Mal-entendido ou informação errada pode trazer dor de cabeça.

LEÃO

Se você deseja conquistar uma posição confortável e garantir estabilidade financeira, melhor não confiar na sorte. O dinheiro vai entrar, mas estará ligado diretamente ao trabalho.

VIRGEM

Tome a iniciativa e corra atrás do que deseja conquistar. Boa fase para quem sonha em comprar a casa própria. Faça algo romântico e seja você na vida a dois.

LIBRA

Você vai se sair melhor se ficar longe dos holofotes. Você estará mais falante, mas é melhor não exagerar. E que, se falar demais, pode ter problemas.

ESCORPIÃO

Mantenha os pés no chão na hora de lidar com as finanças — nada de arriscar seu dinheiro à toa. Se seguir sua intuição, há chance de recuperar algo que tinha perdido.

SAGITÁRIO

O astral é favorável para negociar um aumento ou correr atrás de uma promoção. Você estará com mais ambição, mas precisa deixar as críticas aos detalhes de lado.

CAPRICÓRNI

Cautela e intuição serão suas melhores armas na carreira. Faça sua parte, agarre qualquer oportunidade que surgir e evite contar vantagem sobre as suas conquistas.

AQUÁRIO

Seu sexto sentido se torna mais forte. Siga sua intuição e poderá encontrar a solução para algo que estava incomodando. Bom momento para encontrar os amigos e se divertir.

PEIXES

Se pensa em trocar de emprego ou trabalhar com algo diferente, essa é a hora de amadurecer seus planos. Capriche na produção e pode receber elogios.

SALMO DO DIA

Nossos pais puseram sua confiança em vós, esperaram em vós e os livrastes. Avós clamaram e foram salvos; confiaram em vós e não foram confundidos. Eu, porém, sou um verme, não sou homem, o opróbrio de todos e a abjeção da plebe. (Salmo 21; vers. 5 a 7)



Resumo de **Novelas**

Malhação (17h30)

Joana confronta Irene. Ricardo conta para Jorjão que Joana pode ser sua filha. Glaucio critica Nanda por estar namorando Rômulo. Nanda fica furiosa ao saber que Jéssica levou Rômulo para visitar o túmulo de Felipe. Juliana e Lucas se beijam. Bárbara tira satisfações com Joana.

Sol Nascente (18h20)

Milena afirma a Lenita que não aceitará que Vittorio se relacione com outra mulher. César acertar com Massao o esquema sobre a lavagem de dinheiro através da empresa de Tanaka, e Sinhá comemora. Mario revela a Alice que Carol está grávida. Mario diz à família que não se casará com Carol. Alice termina o namoro com César.

Haja Coração (19h30)

Giovanni avisa a Tancinha que deseja

ver o pai. Leozinho admite à Fedora já ter pensado em matá-la antes de se apaixonar por ela. Teodora expulsa Agilson da mansão. Beto emociona Penélope e Henrique ao convidá-los para serem padrinhos do seu casamento. Apolo diz a Tamara que eles precisam conversar.

A Lei do Amor (21h20)

Helô se preocupa com a possibilidade de Tiago gostar de outra moça. Isabela admite que se sentiu atraída por Tiago. Helô enfrenta Tião para impedir-lo de agredir Edu. Letícia constata que Jéssica furto sua pulseira e o relógio de Tiago. Salete aceita ser vice na chapa de Hércules pela Prefeitura. Helô questiona Tiago sobre seu envolvimento com Isabela.

*OS RESUMOS DOS CAPÍTULOS ESTÃO SUJEITOS A MUDANÇAS EM FUNÇÃO DA EDIÇÃO DA NOVELA.



Alice termina o namoro com Cesar

O namoro de Alice (Giovanna Antonelli) e Cesar (Rafael Cardoso) está com os dias contados. Depois de se declarar e beijar Mario (Bruno Gagliasso) durante a explosão provocada pelo vilão e se recuperar, ela resolve colocar um fim na relação com o mau-caráter, mesmo sem saber que ele e a avó estão aplicando um golpe nela e em seu pai.

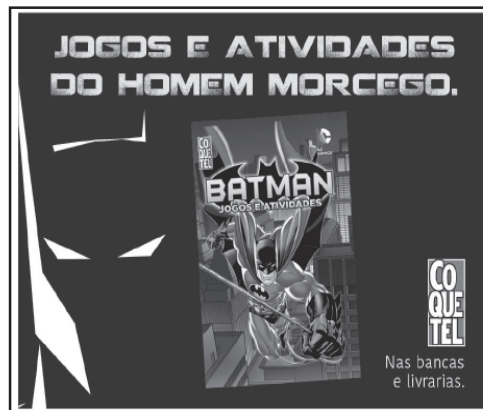

SOLUÇÃO ANTERIOR

V	E	N	F
R	E	L	A
R	E	U	A
O	B	I	T
A	D	O	G
O	S	A	N
A	G	I	L
O	L	E	O
I	V	E	K
E	N	R	O
A	R	C	A
N	I	C	O
O	D	C	A

PALAVRAS CRUZADAS DIRETAS

Cada fruto do cacho de uvas			Causou destruição na Ásia (2004)	Evento trágico que levou Bruce Wayne a combater o crime como Batman (HQ) Paralelo da Terra	
As "prendas" que a noiva paga no chá de panela	Cairo ou Alexandria			Sim, em francês	
				Emprega; utiliza	
				Estrutura das pétalas	
(?) de linguagem: recurso como a metáfora (Gram.)	D	O	N	O	Prefixo de "cisgênero": deste lado
Proprietário		Requinte (?) Carneiro, político			Mídia (?), meio da imprensa alternativa
(?) Moore, atriz de "A Jurada" (Cin.)				El. comp. de "onipotência": tudo	
Antibiótico derivado de um bolor, foi descoberto por acidente		Peças de aviamentos metálicos		Antiguidade (abrev.)	
Aveia, em inglês			Pedro (?), apresentador do "BBB"		Período de atividade da mariposa
Dissonante		Lugar onde se ajusta o cinto	(?) Toledo, piadista e cantor		"Ex (?) Love", música de Gaby Amarantos
Estrondar "Amores (?)", filme brasileiro				(?) chi chuan, ginástica relaxante	

HOJE NA TV

TV TAROBÁ

- 06h00 – Band News
- 07h00 – Jornal Primeira Hora
- 08h00 – Café com Jornal
- 09h10 – Dia Dia
- 10h10 – Os Simpsons
- 11h00 – Atualidades
- 12h00 – Jornal Tarobá 1ª Edição
- 12h45 – Tarobá Esportes
- 13h00 – Tempo Quente
- 14h00 – Vitrine Revista
- 15h00 – Game Phone
- 16h00 – Brasil Urgente Nacional
- 17h40 – Brasil Urgente Regional
- 18h40 – Ponto de Vista
- 18h50 – Jornal Tarobá 2ª Edição
- 19h20 – Jornal da Band
- 20h20 – Sila: Prisioneira do Amor
- 20h55 – Show da Fé
- 21h50 – Os Simpsons
- 22h10 – Pré Factor
- 22h30 – X-Factor
- 00h35 – Jornal da Noite
- 01h20 – Que Fim Levou?
- 01h25 – Os Simpsons
- 02h15 – Glee
- 02h55 – Só Risos
- 03h00 – Igreja Universal

RPC

- 05h00 – Hora Um
- 06h00 – Bom Dia Paraná
- 07h30 – Bom Dia Brasil
- 08h50 – Mais Você
- 10h10 – Bem Estar
- 10h55 – Encontro
- 12h00 – Paraná TV 1ª Edição
- 12h50 – Globo Esporte
- 13h20 – Jornal Hoje
- 14h00 – Vídeo Show
- 15h00 – Sessão da Tarde / Seis Dias, Sete Noites
- 16h45 – Vale a Pena Ver de Novo / Cheias de Chame
- 17h45 – Malhação
- 18h25 – Sol Nascente
- 19h15 – Paraná TV 2ª Edição
- 19h30 – Haja Coração
- 20h30 – Jornal Nacional
- 21h05 – A Lei do Amor
- 21h45 – Copa do Brasil / Cruzeiro x Grêmio
- 23h50 – Profissão: Repórter
- 00h35 – Jornal da Globo
- 01h05 – Programa do Jô
- 01h40 – Segredos e Mentiras
- 02h20 – Corujão / 2012

REDE MASSA

- 05h50 – Negócios da Terra
- 06h00 – Jornal do SBT Manhã
- 07h00 – Tribuna da Massa Manhã
- 08h00 – Primeiro Impacto
- 08h30 – Mundo Disney
- 10h30 – Bom Dia e Cia
- 10h45 – Pitadas do Tempero
- 11h00 – Destaque
- 11h45 – Show de Bola
- 12h00 – Tribuna da Massa 1ª Edição
- 13h30 – Naipi Comunidade
- 14h15 – Fococando
- 15h15 – Casos de Família
- 16h15 – Mar de Amor
- 17h00 – Lágrimas de Amor
- 18h30 – A Gata
- 19h20 – SBT Paraná
- 19h45 – SBT Brasil
- 20h30 – Cúmplices de um Resgate
- 21h30 – Chiquititas
- 22h15 – Pra Ganhar é só Rodar
- 22h45 – Programa do Ratinho
- 00h30 – The Noite com Danilo Gentili
- 01h30 – Jornal do SBT
- 02h15 – SBT Notícias
- 03h15 – RR Soares

RIC TV

- 06h30 – Balanço Geral Manhã
- 07h30 – Paraná no Ar
- 08h55 – Fala Brasil
- 10h00 – Hoje em Dia
- 12h00 – Balanço Geral
- 14h05 – Ver Mais
- 14h45 – Amor e Intrigas
- 15h45 – Vidas em Jogo
- 16h30 – Cidade Alerta
- 18h00 – Cidade Alerta Foz
- 19h00 – RIC Notícias
- 19h30 – Escrava Mãe
- 20h30 – A Terra Prometida
- 21h30 – Jornal da Record
- 22h30 – Gugu
- 00h15 – Programa do Porchat
- 01h15 – Fala que Eu te Escuto
- 02h15 – IURD

CATVE

- 06h00 – Telecurso
- 07h00 – EPC
- 08h05 – Cocoricó
- 08h15 – Contos de Tinga Tinga
- 08h25 – Bananas de Pijama
- 08h40 – Peppa Pig
- 08h55 – O Pequeno Reino de Bem e Holly
- 09h05 – Thomas e seus Amigos
- 09h35 – Shimmer e Shine
- 10h00 – Patrulha Canina
- 10h30 – Quintal da Cultura
- 12h00 – Giro de Notícias
- 12h05 – Hora do Esporte
- 12h20 – Jornal da Catve 1ª Edição
- 13h00 – JC Debate
- 13h35 – Peppa Pig
- 13h50 – O Pequeno Reino de Bem e Holly
- 13h50 – Quintal da Cultura
- 17h30 – Osmar, A Primeira Fatia do Pão de Forma
- 17h45 – Andy e as Aventuras com Dinossauros
- 17h55 – Giro de Notícias
- 18h00 – Esporte, Política & Cidadania
- 19h00 – Jornal da Catve 2ª Edição
- 19h30 – JC Debate 2ª Edição
- 20h00 – Contos Mágicos
- 21h00 – Jornal da Cultura

FILEZINHO DE FRANGO EMPANADO COPACOL COM PURÊ DE BATATA E LEITE DE COCO

INGREDIENTES

❖ 600g de filezinho de frango empanado Copacol assados

Purê de batata-doce

- ❖ 400g de batata-doce
- ❖ 80g de creme de leite
- ❖ 30g de cebola
- ❖ 3g de alho
- ❖ 20g de manteiga
- ❖ Sal e pimenta-do-reino a gosto
- ❖ Azeite de oliva

Creme de leite de coco

- ❖ 200 ml de leite de coco
- ❖ Sal a gosto
- ❖ 10g de manteiga
- ❖ 10g de farinha de trigo

Rendimento: 4 porções

MODO DE PREPARO

Purê: cozinhar a batata-doce com água. Descascar e espremer. Em uma panela, coloque um fio de azeite e doure a cebola e o alho picados finamente. Acrescente a batata espremida e o creme de leite, mexa até formar um creme bem homogêneo. Acerte o sal e a pimenta. **Creme de leite de coco:** em uma frigideira aqueça a manteiga e coloque a farinha, deixe borbulhar. Em seguida coloque todo o leite de coco e mecha até dissolver bem a farinha e a manteiga. Deixe engrossar em fogo baixo, mexendo sempre para não formar grumos. Acerte o sal e sirva quente acompanhando o purê e o filezinho de frango empanado Copacol.



DIVULGAÇÃO



PICANHA SUÍNA GRELHADA

INGREDIENTES

- ❖ 1 kg de picanha suína
- ❖ Sal e pimenta-do-reino
- ❖ Azeite

MODO DE PREPARO

Limpe as carnes retirando parte das gorduras, corte em filês médios com 5 cm de altura. Na grelha aquecida coloque as peças pinceladas com azeite deixe por 4 minutos vire tempere com sal e pimenta do reino, repita o tempero do outro lado assim que grelhar. Retire e deixe descansar antes de servir. Acompanha: Saladas verdes, Saladas quentes de legumes cozidos e salteados com manteiga e ervas ou molhos de sua preferência.



MERENGUE FÁCIL DE MORANGO

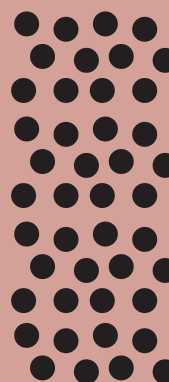

INGREDIENTES

- ❖ 1 1/2 xícara de suspiros levemente triturados
- ❖ 1 caixinha de creme de leite gelado
- ❖ 200g de morangos limpos
- ❖ 3 colheres (sopa) de açúcar
- ❖ Morangos cortados, minissuspiros, folhinha de hortelã e chantilly para decorar.

MODO DE PREPARO

No liquidificador triture, em etapas, os morangos com 2 colheres de açúcar até virar uma geleia densa. Bata o creme de leite gelado com 1 colher de açúcar até misturar bem. Em uma tigelinha, coloque metade do suspiro triturado, em seguida coloque uma camada com metade dos morangos triturados com açúcar e, por último, coloque uma camada usando a metade do creme de leite batido. Decore com pedaços de morango, minissuspiros, o chantilly batido e as folhas de hortelã.



TOMATE RECHEADO COM ATUM E CREAM CHEESE

Ingredientes

- ❖ 4 tomates médios e maduros, porém firmes (dê preferência ao tomate italiano, pois contém menos água)
- ❖ 1 lata de atum sólido ou em pedaços
- ❖ 2 colheres (sopa) de azeite de oliva extra virgem
- ❖ 1 colher (sopa) de aipo/salsão picado bem fininho (opcional)
- ❖ 130g de cream cheese
- ❖ 3 colheres (sopa) de cheiro-verde
- ❖ 2 colheres (sopa) de cebola picada ou ralada
- ❖ 2 colheres (sopa) de azeitonas pretas picadas

MODO DE PREPARO

Corte a tampa menor dos tomates e retire a polpa tendo o cuidado de deixar os lados intactos. Tempere-os internamente com sal e coloque-os de cabeça para baixo para retirar o excesso de água. Pré-aqueça o forno a 180 C. **Recheio:** retire a água do atum. Numa tigela misture o atum, o aipo, o cream cheese, a azeitona e o cheiro-verde. Reserve uma colher do cheiro verde para decorar. Misture bem todos os ingredientes e tempere a gosto. Recheie os tomates com a mistura e leve para assar durante 15 minutos. Finalize com o cheiro-verde picado.



QUEM DEIXA ÁGUA PARADA NÃO É VÍTIMA, É CÚMPLICE.

É PROBLEMA SEU, NOSSO E DE TODOS!

O mosquito Aedes aegypti transmite dengue, chikungunya e o zika vírus que podem matar e causar microcefalia em bebês. A sua ajuda é vital neste combate!

Não deixe água parada e elimine possíveis criadouros do mosquito. Faça sua parte!

Secretaria Municipal de Saúde

Município
Marechal
Cândido Rondon - PR
CIDADANIA E DESENVOLVIMENTO

Rose Bracht

Pérola do dia

“O pessimismo torna os homens cautelosos, enquanto, o otimismo torna os homens imprudentes”.
Confúcio

Infame

Se um dia te chamarem de “ninguém”, fique feliz. Afinal, ninguém é perfeito.

Dia da Beleza

O camarim da Bio Extratus incluiu no roteiro desta quarta-feira a Casa de Apoio do Hospital do Câncer de Cascavel – Uopecan. O salão de beleza itinerante leva serviços gratuitos de lavagem, hidratação e escova, além de maquiagem para os pacientes e acompanhantes que estão hospedados no alojamento do hospital. Gesto dos mais nobres, que merece o reconhecimento da comunidade.

Na agenda

O Teatro Municipal vai servir de cenário na noite de sexta-feira para o Recital Beneficente promovido pelo Movimento Cascavel Rosa – Na luta contra o Câncer. O evento, que leva ao palco os Corais Cascavel Rosa e Globoaves, sob a batuta do professor Wilson Luiz Cavalli, vai arrecadar alimentos não perecíveis e materiais de limpeza que serão destinados para a Pastoral da Criança. É imperdível.



Beleza em dose dupla: Milady Thais e Carollina Benvenuti, na objetiva de Vinicius Bracht

Bate-papo agrônômico

O Bate-Papo Agrônômico, importante iniciativa da Areaac (Associação Regional dos Engenheiros Agrônomos de Cascavel), recebeu nesta quarta-feira, a presença do diretor-administrativo da Frimesa, engenheiro agrônomo Elias Zidek. Ele falará sobre os projetos colocados em prática e os desafios para os próximos anos. O bate-papo tem início marcado para as 18h30 de quarta-feira, na sede da Areaac, em Cascavel.

Aniversariantes

◆ Maria Aldete de Oliveira Pereira, Luiz Selmiro Horn, Maria Luiza Andriola, Renan Bissani Pesavento, João Pedro Canabarro, Juliane Bublitz Ferreira, Elio Rezende de Oliveira, Jonas Adalberto Pereira, Paulo Roberto Nachtygal, Marisa Barbosa, Elcio Novaes Bastos, Cristina Rodrigues, Carlos Ribas.



Curtindo noite de festa produzida pela Bielle Club, Fabiola Regina Bevilaqua e Robson Fernando Erbert, by Leandro Rodrigues

Para conferir

As tradicionais atividades comemorativas à Semana Nacional do Livro e da Biblioteca são realizadas pela Biblioteca Pública Sandálio dos Santos até a próxima quinta-feira. Reunindo no programa ações como contação de histórias, declamação de poesias e apresentações musicais para grupos de idosos e sarau na Sala Verde, o evento tem como objetivo conscientizar a comunidade sobre importância da leitura.

PLASTIVEL
Indústria de Plásticos Cascavel Ltda
Sacos, Sacolas, Filmes Técnicos,
Embalagens Plásticas Personalizadas.
Fone/Fax:
45.3038-4358 / 3035-4360
9969 4414
www.plastivel.com.br
BR 277 KM 596
Cascavel - Paraná

DIGISTAR
PAIXÃO POR INOVAR

PABX Digistar liga você à novas oportunidades!

SOLUÇÕES QUE GERAM ECONOMIA

- PABX com até 482 portas;
- Tecnologia Digital e IP;
- Roteador Básico ou Avançado;
- Módulo GSM integrado;
- Consulta Portabilidade;
- Gerenciamento e Diagnóstico Remoto;
- Software de Gestão: Virtual Key System e muito mais.

flextel soluções

Flextel Soluções.
Rua Cassiano Jorge Fernandes 1068
Parque São Paulo - Cascavel- PR
Fone (45) 3225-1033

PELA 1ª VEZ EM CASCAVEL! NO TEATRO MUNICIPAL

PATRULHA CANINA & **Masha e o Urso**

PARTICIPAÇÃO ESPECIAL

DOKI e sua turma 6 Anos

SHOWS AO VIVO

Pontos de Vendas
TK INGRESSOS - www.tkingressos.com.br
Capitão Bebidas, Livraria Schuster, Lojas D'brussus e Rest. Chang Lee

SÁBADO 29/10 e DOMINGO 30/10 às 15:00, 17:00 e 19:00 hs

APOIO CULTURAL:
O Paraná Hoje 95.7

Recorde esse anúncio, vale como um ingresso para crianças até 10 anos. Acompanhado de um adulto pagante. LIMITADO

Primeira corrida de aposentado

A nova vida de Felipe Massa após o fim de sua carreira na Fórmula 1, marcada para o mês que vem, em Abu Dhabi, já tem data para começar. Nos dias 21 e 22 de janeiro o brasileiro participará da Race of Champions no Marlin Parks, em Miami (EUA). Massa integrará o Team Brasil ao lado de Tony Kanaan, refazendo a dupla formada em 2004 em sua estreia no evento no Stade de France, em Paris.

Sette Câmara disputa GP de Macau

Entre os dias 17 e 20 de novembro as ruas da cidade de Macau, na China, estarão em festa para receber pela 63ª vez o tradicional Grande Prêmio de Macau de F-3. O brasileiro Sérgio Sette Câmara (Red Bull/Petrobras/Cemig/Mercantil do Brasil), integrante do Red Bull Junior Team, confirmou que foi convidado pela equipe inglesa Carlin para representar o vitorioso time nos desafios do Circuito da Guia.

Motovelocidade encerra a série de grandes eventos em Cascavel

A realização da 7ª etapa da Copa Paraná/Sul de Motovelocidade, no fim de semana, marcará o encerramento da série de grandes eventos rea-

lizados no Autódromo Zilmar Beux e no Kartódromo Delci Damian, ambos em Cascavel.

A programação começou no início de setembro com o encerramento do Campeonato Metropolitano e do Paranaense de Velocidade, depois vieram Paranaense de Kart, Paranaense de Arrancada, Fórmula Truck e a Cascavel de Ouro. Estes eventos agitam a cidade, lotando ho-

téis e movimentando toda a cadeia do turismo e do comércio.

A programação da 7ª etapa da Copa Paraná terá início no sábado com a realização de treinos livres e classificatórios e a corrida da categoria Escola. No domingo serão realizadas as provas das categorias Evo 300cc, Pro 300cc, 600cc e 1000cc. Nos dois dias o público terá entrada gratuita.

Casas Brasil
Confeções, Cama
Mesa e Banho

Charme para
você e conforto
para sua família

Assis Chateaubriand
Av. Tupássí, 2.547
Fone (45) 3528-6456

Toledo
Rua Barão do
Rio Branco, 1.132
Fone (45) 3277-1923

ATLAS
ferro velho

Comércio de
sucatas, eixos,
tubos, chapas,
cantoneiras, nylon,
bronze, etc.

BR 277 - KM 591
F: (45) 3224 - 3255

Itaipu
água mineral

DISK ÁGUA
(45) 3226 0544

Volpar
Peças e serviços
Volvo

(45) 3227-5537
BR 277, S/N, Km 591 - Cascavel - PR

CASA WIRELESS
ELETRÔNICOS

DISTRIBUIDOR AUTORIZADO

AMERICA • AMERICA BOX
LAI LAI CENTER 3º PISO
www.casawireless.com.py



As emoções da Copa Paraná/Sul de Motovelocidade voltam a Cascavel no fim de semana

ACC homenageia personalidades



Minutos antes da largada da 30ª Cascavel de Ouro, no último domingo, no Autódromo Zilmar Beux, a diretoria do Automóvel Clube de Cascavel homenageou personalidades que contribuíram para a grandeza da prova.

Placas especiais alusivas à data foram entregues no grid

de largada ao governador Beto Richa, ao prefeito Edgar Bueno e ao diretor de TV Jorge Guirado. Edgar recebeu em nome do governador e o jornalista Clovis Grellak representou Jorge Guirado, que estava envolvido com a transmissão das imagens para a Fox Sports 2.



Uma competição de rali é uma ação de endomarketing interessante para as empresas proporcionarem momentos de integração entre seus colaboradores

Rali corporativo, uma experiência desafiadora

Gerenciar equipes de alto rendimento, extrair a máxima capacidade de cada colaborador, estimular a criatividade da equipe e a tomada de decisões em situações de pressão é um desafio para qualquer gestor de empresa, seja de grande, médio ou pequeno porte. Companhias investem pesado no bem estar de seus colaboradores e uma ação de endomarketing que tem se destacado atualmente é o Rali Corporativo.

O Rali Cascavel Motorsport é uma equipe de competição que organiza eventos de endomarketing e os integrantes têm currículos para os capacitam para tal. Os líderes da empresa e os gestores de RH podem acompanhar o evento e analisar as habilidades exigidas dos seus colaboradores durante a prova.

Uma das coordenadoras do projeto e profissional de RH com passagens por em-

presas como Claro, PESA-Caterpillar, Votorantin Química e Grupo Pereira, Daniele Schwegler explica a experiência e a vantagem de uma ação desse tipo: "Na cabeça do colaborador, ele está participando de uma atividade recreativa da empresa. Porém, numa prova de rali o competidor vivencia situações inusitadas, precisa sair da zona de conforto e tomar decisões sob pressão para atingir a meta e chegar no tempo e na velocidade estabelecidos pela organização da prova. A integração entre piloto e navegador é fundamental para se obter o resultado esperado tal qual no ambiente corporativo".

Os interessados nesse tipo de ação podem entrar em contato com o Eduardo pelo telefone (45) 8802-4080 ou pelo e-mail eduardo@mkt4sport.com.br.

COMPOSTO DE
ERVA MATE
FOLHA VERDE

Fone: (45) 3224-3435
folhaverde@folhaverde.ind.br

BEUX
facebook.com/beuximports
Paraguay

Beux Import Export
Importações de máquinas,
carros e equipamentos

Fone (061) 575-189
e-mail: beuximport@bolmail.com

Ciudad del Este - Paraguay

ótica curitiba

DESDE 1984

www.otiacuritiba.com.br

Auto Posto MAÇARICO
Campeão em atendimento
Fone (45) 3223-1338

Av. Brasil, 5.276 - Cascavel - PR

Haiti volta a ter campeão mundial de surfe

Terra do surfe e palco de uma das mais tradicionais etapas do circuito mundial, o Havaí voltou a ter um campeão mundial depois de 12 anos. John John Florence encerrou esse jejum ao conquistar, ontem, o título mundial com a vitória no WCT de Peniche, em Portugal. Desde 2004 o Havaí não faturava um troféu da principal categoria do surfe. Agora John John voltará para festejar a conquistas na última etapa do certame, que será realizada a partir de 8 de dezembro, em Pipeline.

Pausa na "brazilian storm"

O título de John John, conquistado com uma etapa de antecedência, encerrou também os dois anos de domínio do Brasil no circuito. A chamada "brazilian storm" conquistou o Mundial pela primeira vez em 2014, com Gabriel Medina, e repetiu o feito no ano passado, com Adriano de Souza. Neste ano nenhum dos dois foi páreo para o havaiano, que ganhou as etapas do Rio e de Portugal e ficou em segundo em Jeffrey's Bay e na Polinésia.

Sul-Americana

Coxa faz hoje seu jogo mais importante do ano

Curitiba - Competição na qual parece resgatar o espírito guerreiro que seu torcedor acredita ter faltado em algumas partidas que disputou na temporada, o Coritiba desafia o Atlético Nacional hoje em seu compromisso mais importante do ano. O jogo está marcado para as 21h45 (de Brasília) no Estádio Atanasio Girardot, em Medellín (COL), e vale vaga na semifinal da Copa Sul-Americana.

Por conta do empate por 1 a 1 na partida de ida, semana passada, no Couto Pereira, quem vencer hoje avança na competição, ao passo que empate sem gols favorece os donos da casa e o empate por dois ou mais gols

favorece o Coxa. Antes de enfrentar o atual campeão da Libertadores, o Coxa se apresentou na Argentina e eliminou o Belgrano com uma exibição histórica.

Paulo Cezar Carpegiani vai armar o Coritiba para hoje sem o zagueiro paraguaio Nery Bareiro, que vi-

na capitaneando a equipe nos duelos pela Sul-Americana, mas sentiu um desconforto muscular e não embarcou para a Colômbia. Já Kleber Gladiador disputa posição no 11 inicial com o turco Kazim em relação ao time que empatou com o Fluminense no fim de semana.

CHAPE ATUA EM CASA

Em situação confortável no Brasileirão, a três pontos de garantir sua permanência na Série A, a Chapecoense concentra suas forças no duelo de hoje com os colombianos do Junior de Barranquilla, às 21h45 na Arena Condá, em Chapecó (SC), pela partida de volta das quartas de final da Copa Sul-Americana. Derrotada por 1 a 0 no jogo de ida, a Chape, que é comandada pelo técnico cascavelense Caio Júnior, precisa vencer por dois gols de diferença para avançar à semifinal.

AMADOR | Pérola Independente vence Municipal de Maripá



A equipe de Pérola Independente (foto) ficou com o título do Campeonato Municipal de Futebol Amador de Maripá ao vencer nos pênaltis o time do Mercado Niedermeyer. A final foi acirrada no tempo normal e terminou empatada por 2 a 2, com gols de Marcelo Fros e Breno Niedermeyer para os vice-campeões e dois de Jean Carlos para o time campeão. Na disputa pelo terceiro lugar o 05 de Outubro venceu o Cerro Porteño por 2 a 1.

Canal de Itaipu está pronto para receber Brasileiro de Canoagem

Foz de Iguaçu - Mais de 100 atletas participarão neste fim de semana do Campeonato Brasileiro de Canoagem Slalom em Foz do Iguaçu. Entre eles estarão os cinco atletas olímpicos do Brasil: Felipe Borges, Pedro Gonçalves, Ana Sátila, Charles Corrêa e Anderson Oliveira.

As primeiras provas começarão já na sexta-feira e prosseguirão até domingo no Canal Itaipu. Haverá disputas nas categorias K1 (caiaque individual), C1 (canoa individual) e C2 (canoa dupla) masculino e feminino nas categorias infantil, menor júnior, sênior e máster. Oito associações estarão representadas na competição, que será aberta ao público.

Parte dos atletas já está na cidade, como é o caso do Pedro Gonçalves, o Pepê, que obteve a 6ª colocação nos Jogos Olímpicos pelo K1 masculino e há duas semanas conquistou a medalha de ouro no Pan-Americano. "Foz do Iguaçu é a minha segunda casa. Comecei a remar aqui quando tinha 16 anos. Conheço bem a pista, o que me dá uma vantagem para buscar o melhor resultado", comenta o atleta.

panorama esportivo**Premiação**

Além de uma vaga na semifinal, Coritiba e Chapecoense buscam uma premiação extra da Conmebol por um lugar entre os quatro melhores da competição: 550 mil dólares (cerca de R\$ 1,7 milhão). O valor se somará aos 300 mil dólares recebidos pela participação na fase internacional, aos 350 mil dólares pela vaga nas oitavas de final e aos 450 mil dólares por terem chegado às quartas de final.

Horário nobre

Postulantes a duas das quatro vagas de acesso à Série A do Brasileirão 2017, Vasco e Avaí fazem uma prévia no "horário nobre" do futebol no País nesta quarta-feira, às 21h45, em São Januário, pela 33ª rodada da Série B. O cruzmaltino carioca é o vice-líder com 57 pontos e busca a vitória para colar no líder Atlético-GO, que tem 61. Já o alviceleste catariense é o terceiro na classificação e quer os três pontos para alcançar justamente o mesmo número de pontos do Vasco.

Superliga

A largada da edição 2016/17 da Superliga será hoje, com uma partida da competição masculina. A bola vai subir para o confronto entre JF Vôlei/Juiz de Fora (MG), lanterna do campeonato passado, e Brasil Kirin/Sorocaba (SP), atual vice-campeão, às 20h, em Juiz de Fora. O certame feminino começará amanhã com dois jogos transmitidos ao vivo: Renata Valinhos x Praia Clube (às 19h, no SporTV) e Vôlei Bauru x Camponesa/Minas (às 21h45, a RedeTV!). Também nesta quinta-feira, às 21h30, o SporTV fará a primeira transmissão ao vivo no masculino, no confronto entre Copel Telecom Maringá e Sesi. Já o Caramuru estreará sábado diante do Funvic/Taubaté, em Castro.

Quadrugby

A equipe Gladiadores Curitiba Quad Rugby disputa até sábado o Torneo Invitacional de Quadrugby na cidade de Palmira, na Colômbia. O time paranaense compete ao lado de equipes da Colômbia - Bogotá, Antioquia e Valle - e também da seleção da França. Três jogadores (Moisés Batista, Anderson Kaiss e Rafael Hoffmann) e o técnico Marcelo Kamarowski são bolsistas do TOP, programa do Governo do Paraná que apoia atletas de todos os níveis com bolsas mensais.

Paraná "libera" catraca na Vila

Curitiba - Focado no "jogo de 12 pontos", como rotulou o técnico Roberto Fernandes o duelo contra o Bragantino, o Paraná Clube espera casa cheia sexta-feira na Vila Capanema, às 20h30.

Estacionado na 15ª posição com 36 pontos, a Gralha tenta voltar a vencer após duas rodadas, desta vez frente a um concorrente direto contra o rebaixamento. O Bragantino é o primeiro dentro da zona da degola com 30 pontos.

Na busca para terminar o campeonato numa melhor colocação, o Paraná Clube terá uma promoção especial para o duelo válido pela 33ª rodada: o sócio poderá levar um acompanhante gratuitamente no mesmo setor. Basta entrar junto com o convidado na catraca do seu respectivo setor. Já o ingresso mais barato custa R\$ 20, com meia a R\$ 10.

É muito **fácil** fretar um ônibus padrão Princesa dos Campos



Seja para turismo ou eventos, conte com uma empresa que há 80 anos investe no treinamento de motoristas, segurança, conforto, além de veículos que seguem um rigoroso sistema

de manutenção preventiva. Acesse o nosso site e veja como fretar é mais fácil do que você imagina:

www.princesadoscamos.com.br/fretamento

(45) 3225.4111

FRETAMENTO
EVENTUAL OU
CONTÍNUO

Princesa dos Campos
FRETAMENTO



Carlos Alberto Torres

Futebol brasileiro chora a morte do capitão do tri

Rio de Janeiro - O futebol mundial está de luto com o falecimento do ex-jogador Carlos Alberto Torres, capitão do tricampeonato mundial da seleção brasileira em 1970. Ele morreu ontem, aos 72 anos, vítima de um enfarte fulminante sofrido em casa, no Rio de Janeiro.

A morte de Capita, como era conhecido no mundo da bola, encerra uma era importante do futebol mundial. Carlos Alberto era o último dos capitães campeões do mundo que ergueram a taça Jules Rimet que ainda estava vivo. Foi exatamente o último a levantar o troféu

antes de ele ser dado em definitivo para o Brasil.

Naquela época a Fifa dava o troféu para a seleção que conquistasse três títulos mundiais, e o Brasil foi o primeiro a conseguir tal feito. A partir do Mundial de 1974 a taça Jules Rimet foi substituída pela Taça Fifa, que é dada até hoje ao campeão mundial.

Com a seleção brasileira, Capita tem como principais títulos a Copa de 1970 e a medalha de ouro no Pan-Americano de 1963. Entre os anos de 1958 e 1970 ele disputou 53 partidas e marcou oito gols pela seleção.

TRAJETÓRIA

Como jogador, Carlos Alberto Torres atuou por Fluminense, Santos, Botafogo, Flamengo, Cosmos (EUA) e California Surf (EUA). Como técnico, comandou Flamengo, Fluminense, Corinthians, Náutico, Miami Freedom (EUA), Once Caldas (COL), Monterrey (MEX), Tijuana (MEX), Botafogo, Atlético-MG, Querétaro (MEX), Unión Magdalena (COL), Paysandu e as seleções de Omã e Azerbaijão e conquistou títulos importantes como o Brasileiro de 1983, o Carioca de 1984 e a Conmebol de 1993. Seu último trabalho como técnico foi em 2005, ano que comandou a seleção do Azerbaijão e o Paysandu. Atualmente ele atuava como comentarista no SporTV.



Carlos Alberto Torres foi vitimado por um enfarte fulminante, aos 72 anos

COPA DO BRASIL	
21h45	Internacional x Atlético-MG
21h45	Cruzeiro x Grêmio
SUL-AMERICANA	
21h45	A. Nacional x Coritiba
21h45	Chapecoense x Jr. Barranquilla
SÉRIE B	
21h45	Vasco x Avai
COPA DO REI	
17h	Leonesa x Real Madrid
COPA DA LIGA INGLESA	
16h45	Southampton x Sunderland
16h45	West Ham x Chelsea
17h	Man. United x Man. City
ITALIANO	
16h45	Internazionale x Torino
16h45	Lazio x Cagliari
16h45	Fiorentina x Crotona
16h45	Juventus x Sampdoria
16h45	Napoli x Empoli
16h45	Chievo x Bologna
16h45	Sassuolo x Roma
16h45	Pescara x Atalanta
COPA ALEMANHA	
14h30	Hannover x F. Düsseldorf
14h30	Waldorf x Darmstadt
14h30	Heidenheim x Wolfsburg
14h30	G. F. F. x Mainz 05
16h45	Colônia x Hoffenheim
16h45	Nuremberg x Schalke 04
16h45	B. Dortmund x U. Berlin
16h45	B. Munique x Augsburg
COPA DA LIGA FRANCESA	
14h45	Châteauroux x Bordeaux
17h05	Toulouse x Auxerre
17h05	Rennes x Lorient
17h05	Nancy x Caen
17h05	Dijon x Sochaux
17h05	Bastia x Guingamp
17h05	C. Foot x Olympique
17h05	Paris FC x Metz

Internacional tenta largar em vantagem na Copa do Brasil

Porto Alegre - Com a presença de arquirrivais gaúchos e mineiros em campo, a fase semifinal da Copa do Brasil começa nesta quarta-feira. Internacional x Atlético-MG e Cruzeiro x Grêmio abrem simultaneamente a rodada de ida às 21h45, no Beira-Rio e no Mineirão, respectivamente.

Vencedor em 1992, o Inter aposta todas as suas fichas nesta disputa para chegar à Libertadores 2017, uma vez que no Brasileirão luta apenas para seguir na Série A. Mas a tendência é que Celso opte novamente por um time misto, como foi nas fases mata-mata anteriores.

A principal novidade deve ser a presença de An-

derson no meio de campo ao lado de Rodrigo Dourado. Na armação, Alex deve voltar após cumprir suspensão contra o Grêmio, pelo Brasileirão. Anselmo, que já defendeu o Joinville na Copa do Brasil, é ausência certa.

Com a defesa afinada - foram apenas dois gols sofridos em seis jogos - o Inter aposta em não sofrer gols em casa para decidir a vaga no Independência, no dia 2 de novembro.

No Atlético-MG, campeão em 2014, o ponto forte é o ataque, que conta com Lucas Pratto e Robinho - Fred está fora, pois já atuou pelo Fluminense na competição.

TETRACAMPEÕES | Cruzeiro x Grêmio



Maiores vencedores da Copa do Brasil, com quatro títulos cada, Cruzeiro e Grêmio iniciam hoje o duelo mata-mata que definirá apenas um na briga pelo inédito pentacampeonato. O jogo de ida da semifinal acontece no Mineirão, que teve quase 50 mil lugares vendidos antecipadamente. Além de Wallace Reis (Figueirense) e Nogueira (Coritiba), que já defenderam outras equipes na competição, o Imortal não terá no banco o técnico Renato Gaúcho, expulso no empate com o Palmeiras pelas quartas de final. Poupado no Grenal pelo Brasileirão, Douglas viajou com a delegação e deve substituir Bolaños em relação ao time que ficou no 0 a 0 com o Internacional no fim de semana.

Pep x Mourinho

Humilhados recentemente em duelo contra seus ex-clubes, José Mourinho e Pep Guardiola se reencontram hoje nas oitavas de final da Copa da Liga Inglesa, agora no comando dos badalados times de Manchester: United e City, respectivamente. É o segundo capítulo do duelo que terminou com vitória dos Citizens por 2 a 1 pelo Campeonato Inglês. Desta vez, o jogo único está marcado para as 17h (de Brasília), no Old Trafford, e pode afundar um dos dois treinadores. Antes do clássico de Manchester, as oitavas de final da Copa da Liga Inglesa terão outro duelo atraente entre Liverpool e Tottenham, que lutam na parte de cima da tabela do Inglês. Já o Arsenal não deve ter muito trabalho para superar o Reading, atual 8º colocado da segunda divisão.

PREVISÃO DO TEMPO

CASCAVEL

Quarta 26/10/2016: Pancadas de chuva com trovoadas.

Quinta 27/10/2016: Poucas nuvens

Sexta 28/10/2016: Poucas nuvens

Maringá	max 30 min 20	Londrina	max 30 min 19
Cascavel	max 25 min 19	Curitiba	max 23 min 16
Foz do Iguaçu	max 26 min 21	Paranaguá	max 27 min 20

CRESCENTE 07/11/17:51 | CHEIA 14/11/11:52 | MINGUANTE 21/11/06:33 | NUA 30/10/15:38

Loterias CAIXA

NOSSOS RESULTADOS SÃO INFORMATIVOS E NÃO SUBSTITUEM OS RESULTADOS OFICIAIS.

FEDERAL concurso 5121	DUPLA SENA concurso 1559	LOTOMANIA concurso 1703
1º prêmio 46.938 2º prêmio 41.386 3º prêmio 75.770 4º prêmio 69.441 5º prêmio 01.539	1º sorteio 14 16 17 18 32 40 2º sorteio 05 07 11 24 28 35	02 04 08 10 12 15 20 27 30 31 58 66 70 71 72 76 86 90 95 98
QUINA concurso 4216	LOTOFÁCIL concurso 1427	TIMEMANIA concurso 945
05 11 21 24 43	01 02 07 10 11 12 14 15 16 17 18	18 19 23 47 48 68 69
MEGASENA concurso 1868	01 05 23 25 28 31 19 20 22 25	

TIME DO ♥ NACIONAL/AM

Classificados

anuncio@oparana.com.br



01 - O Paraná Quarta-feira, 26/10/2016

Importados

MERCEDES C180

Compressor, único dono, preta, todo original, carro de colecionador, sem detalhes. R\$ 30.000. Na troca preço de FIPE. F: (45) 9801-0987. CI-171509.

CHEVROLET

CLASSIC 2011

Revisado, placa A, único dono. R\$ 16.500. F: (45) 9933-3801 c/ Rogério. CI-171460.

Volkswagen

VENDO GOL SPECIAL

2001/2002, branco. R\$ 8.500. F: (45) 8405-1777 / 3219-6855. CI-171475.

Consórcio

COMPRAMOS CONSÓRCIO

Diversos, contemplado ou não, de todas as administradoras, mesmo cancelado ou com parcelas em atraso, pagto a vista. F: (45) 3224-9891/ 9966-6379/ 9103-5944 orlandobortoli@hotmail.com CI-171088.

CONSÓRCIO

Carta de crédito R\$ 100.000. Parc R\$ 666,67. Crédito R\$ 30.040. Parc R\$ 479,81 seu veículo pode valer como lance. Crédito R\$ 62.100. Parc R\$ 957,38. F: (45) 9962-1208. CI-171451.

MODELO	AM	COR	COMB	VALOR
AMAROK C5 4X4 S	15/16	BRANCA	DIE	R\$105.000,00
AUDI A1 1.4 TSI	11/11	VERMELHO	GAS	R\$ 53.000,00
AZERA GLS 3.3 V4	8/9	PRATA	GAS	R\$ 38.500,00
BELINA 1.6 1.2P	89/89	AZUL	ALC	R\$ 6.500,00
BMW 120I HB	08/09	BRANCA	GAS	R\$ 52.800,00
BMW 320I SPORT	12/13	VERMELHO	GAS	R\$ 89.500,00
BMW 320i	98/99	BRANCA	GAS	R\$ 33.000,00
C-3 GLX 1.4	08/08	CINZA	FLEX	R\$ 18.500,00
CAPTIVA SPORT V-6 AWD	11/11	PRETA	GAS	R\$ 55.000,00
CARAVAN SE 2.4	7/7	AZUL	GAS	R\$ 39.800,00
CELTA 1.0 SPIRIT 2P	8/9	PRATA	FLEX	R\$ 16.500,00
CELTA LIFE 2P	8/9	VERMELHO	FLEX	R\$ 15.500,00
CHEVETTE 1.6 L	93/93	PRATA	ALC	R\$ 10.000,00
CLASSIC 1.0 LIFE	05/06	PRATA	GAS	R\$ 16.800,00
CLASSIC SEDAN 1.0	05/05	PRATA	ALC	R\$ 15.500,00
CORSA CLASSIC LS 1.0	12/13	BRANCO	FLEX	R\$ 24.800,00
COURIER 1.4 CLX	97/98	PRATA	GAS	R\$ 10.800,00
DOBLO ADI LOCKER 1.8	11/12	CINZA	FLEX	R\$ 45.000,00
DUSTER TECH ROADII 2.0	13/13	PRETA	FLEX	R\$ 49.500,00
ECOSPORT 1.6 XLS	4/5	VERMELHO	GAS	R\$ 19.800,00
ESCORT 1.0 HOBBY 2P	95/95	AZUL	GAS	R\$ 3.800,00
EVOCUE DYNAMIC 4	13/13	BRANCA	GAS	R\$ 155.000,00
F-250 XLT C.S. 4.2 TB D	3/3	VERMELHO	DIE	R\$ 57.800,00
FIESTA 1.0 HATCH	12/13	BRANCO	FLEX	R\$ 27.500,00
FIORINO 1.0 IE	94/94	BRANCO	GAS	R\$ 8.500,00
FIORINO FLEX	8/8	BRANCA	FLEX	R\$ 14.500,00
FIORINO IE	3/3	BRANCA	GAS	R\$ 14.500,00
FLUENCE 2.0 DYN AT	12/13	PRATA	FLEX	R\$ 43.800,00
FOCUS SEDAN 1.6 GLX	06/06	CINZA	FLEX	R\$ 43.800,00
FOCUS SEDAN 2.0 AUT.	8/8	BRANCO	GAS	R\$ 22.800,00
FORD KA 1.0 2P	97/97	PRATA	GAS	R\$ 7.000,00
FORD RURAL WILLYS V6	74/74	BRANCO	GAS	R\$ 35.000,00
FOX 1.0 TREND 4P	10/10	BRANCO	FLEX	R\$ 17.800,00
FREELANDER HSE 2.5	4/4	PRATA	GAS	R\$ 33.800,00
FUSCA 1.6 ITAMAR FRANCO	94/94	VERDE	GAS	R\$ 25.000,00
FUSION SEL 2.5	11/12	BRANCO	FLEX	R\$ 53.000,00
GOL 1.0 2P GV	10/10	BRANCO	FLEX	R\$ 16.500,00
GOL 1.6 GV 4P	10/11	BRANCO	FLEX	R\$ 25.800,00
HILUX CD 4X4 SRV 3.0	07/08	PRATA	DIE	R\$ 78.800,00
HILUX SW4 4X4 3.0	00/00	CINZA	DIE	R\$ 43.800,00
HONDA CITY LX 1.5 MEC.	10/11	BRANCO	FLEX	R\$ 36.500,00
HONDA FIT 1.4 CX AUT.	14/14	BRANCO	FLEX	R\$ 48.500,00
HONDA FIT 1.4 LX	5/6	DOURADO	GAS	R\$ 21.500,00
KA 1.0 2P	10/10	PRATA	FLEX	R\$ 17.800,00
LOGUS 1.8 CLI	95/95	AZUL	GAS	R\$ 6.800,00
M. BENZ C180KOMPRESS.	10/10	PRATA	GAS	R\$ 63.800,00
MEGANE G. TOUR 1.6 DYN.	11/12	PRATA	FLEX	R\$ 33.800,00
MERIVA MAX 1.4	10/11	BRANCA	FLEX	R\$ 28.500,00
OMEGA CD 4.1	97/98	CINZA	GAS	R\$ 19.800,00
OPALA COMODORO 2.5	80/80	BRANCO	GAS	R\$ 25.000,00
PAJERO SPORT 4X4 HPE	05/05	PRATA	GAS	R\$ 37.000,00
PALIO 1.0 ED 4P	98/98	VERMELHO	GAS	R\$ 8.800,00
PALIO ELX 1.0 16V 4P	2/2	VERDE	GAS	R\$ 15.500,00
PALIO FIRE 1.0 2P	1/1	VERDE	GAS	R\$ 8.900,00
PALIO FIRE 1.0 4P	9/9	BRANCO	GAS	R\$ 14.500,00
PALIO WEEK ADV DUAL	9/10	CINZA	FLEX	R\$ 34.500,00
PALIO WEEKEND 1.6 STILE	99/99	VERDE	GAS	R\$ 11.000,00
PAMPA GL 1.6	86/86	BRANCA	ALC	R\$ 7.500,00
PARATI 1.8 16V	00/00	PRATA	GAS	R\$ 14.800,00
PASSAT 2.0 20V TURBO	98/99	AZUL	GAS	R\$ 14.800,00
PASSAT 2.0 COMF. TSI	10/10	CINZA	GAS	R\$ 55.000,00
POLO HATCH 1.6	2/3	PRATA	GAS	R\$ 17.800,00
RANGER 3.0 LTD CD 4X4	8/7	PRETA	DIE	R\$ 49.800,00
S-10 CD LTZ 2.8 MT.	14/15	PRATA	DIE	R\$ 105.000,00
S10 EXECUTIVE 4X4 2.8	9/10	PRETA	DIE	R\$ 61.800,00
SANTANA 2.0 4P	1/1	CINZA	GAS	R\$ 15.800,00
SANTANA 4P LX 2.0	91/92	BORDO	GAS	R\$ 6.500,00
SCENIC RXE 2.0	00/01	PRATA	GAS	R\$ 12.500,00
SPORTAGE 2.0 LX	9/9	CINZA	GAS	R\$ 35.000,00
STRADA ADV. 1.6 C.E	2/2	PRETA	GAS	R\$ 16.500,00
STRATUS LX AT 2.5	97/97	PRATA	GAS	R\$ 7.900,00
UNO MILLE FIRE 1.0 2P	9/9	PRETO	FLEX	R\$ 16.800,00
UNO MILLE FIRE 1.0 2P	4/4	VERMELHO	GAS	R\$ 10.500,00
VECTRA CD 2.0 4P	95/96	PRATA	GAS	R\$ 10.800,00
VECTRA SEDAN ELITE 2.4	6/6	PRATA	FLEX	R\$ 28.500,00
VOYAGE 1.6 GS	11/12	BRANCO	FLEX	R\$ 29.900,00

PLANTÃO AOS DOMINGOS

Fone/fax (45) **3224-9066/3322-2299**

Rua Carlos de Carvalho, 2576, esquina com Rua Cuiabá - Cascavel-Pr

Visite nosso site www.niveculos.com.br

Apartamentos

APART RES ÁGUAS CLARAS

2 quartos, sala, cozinha, WC, sacada, 1 vaga de garagem. R\$ 150.000. F: (45) 9935-8444. CI-171458.

APART RES BARILOCHE

3 qtos., demais dependências, totalmente reformado. R\$ 160.000. Pode ficar locado. F: (45)9966-6699 CRECI 3999 CI-171117.

APART RES CASCAVEL

Térreo, 3 qtos, e demais dependências, reformado, cozinha planejada. R\$ 180.000. Pode ficar locado. F: (45)9966-6699 CRECI 3999 CI-171118.

APARTAMENTO NA NEVA

Suíte, 2 qtos, sacada, móveis planejados, piscina, salão de festas, próx. ao Muffatão. R\$ 220.000. F: (45) 9933-3801/ 9101-5500, fotos pelo whats c/ Roger CI-171502.

FRENTE P/ O MAR

ALUGO. Itapema- SC, para 6 pessoas, com ar. F: (45) 9850-2965 - Gabriela. Email itapemasc.2007@hotmail.com CI-171352.

ITAPEMA/ CAMBORIÚ-SC

Alugo apartamento 80m da praia, beira mar, todo mobiliado. F: (45) 9971-1416. CI-170698.

SERAFIM VENDE

Apartamento, prox. Asserval, c/ aprox. 50m², 2 quartos, demais dependências. Por apenas R\$ 110.000. F: (45) 9936-4099. www.willianserafim.com.br CI-171515.

SERAFIM VENDE APART

Res. Palmeiras, 3 quartos, semi mobiliado. Apenas R\$ 135.000. F: (45) 3035-2714/ 9922-7904 Creci 19806f. CI-171510.

SERAFIM VENDE APART

Santa Felicidade, 2 quartos, demais depend., 1 vaga para carro. Apenas R\$ 135.000. F: (45) 3035-2714/ 9922-7904 Creci 19806f. CI-171522.

V. MORETTI VENDE

Apartamento Res. Palmeiras, Rua Cipreste, 237, Pq. Verde, 2 quartos, sala 2 ambientes, cozinha c/ armário, área de serviço, bwc, 1 vaga de garagem. R\$ 125.000. F: (45) 3322-1515 CRECI 3149 J. CI-164716.

V. MORETTI ALUGA

Apartamento Res. Dom Pedro, Av. Tito Muffato, 2077, Santa Cruz, 3 qtos, sala, cozinha, bwc, área de serviço, 1 vaga de garagem. R\$ 550. F: (45) 3322-1515 CRECI 3149 J. CI-164710.

V. MORETTI ALUGA

Apartamento Rua Rui Barbosa, 262, centro, 2 qtos, sala 2 ambientes, cozinha, área de serviço, bwc, 2 vagas de garagem. R\$ 850. F: (45) 3322-1515 CRECI 3149 J. CI-164713.

V. MORETTI ALUGA

Apartamento Ed. Roma, Tropical, Rua Juscelino Kubitschek, 1610, 2 quartos, sala, cozinha c/ armário, área de serviço, 1 vaga de garagem. R\$ 870. F: (45) 3322-1515 CRECI 3149 J. CI-164715.

V. MORETTI ALUGA

Apartamento Cond. Res. Orquídeas, Rua Natal, 2591, Jd. Cristal, suíte, 2 quartos, sala, sacada, cozinha, banheiro, área de serviço, 2 vagas de garagem R\$ 900. F: (45) 3322-1515 CRECI 3149 J. CI-164711.

V. MORETTI VENDE

Apartamento Ed. Casablanca, Rua Mato Grosso, centro, suíte, 2 quartos, sala, cozinha c/ armários, bwc social, depend. de empregada, área de serviço, 2 vagas de garagem R\$ 480.000. F: (45) 3322-1515 CRECI 3149 J. CI-164712.

V. MORETTI VENDE

Apartamento Ed. Julia II, Rua Souza Naves, 4241, 3 suítes, 1 suíte master, sala de TV, lavabo, sala gourmet, cozinha, área de serviço, 3 vagas de garagem R\$ 1.250.000. F: (45) 3322-1515 CRECI 3149 J. CI-164717.

VENDO APARTAMENTO

2 qtos, sala, coz, 1 vaga de gar., Rua Manuel Ribas 2001, Neva. R\$ 145.000., documentação p/ financiamento, aceito veículo. F: (45) 9948-3039/ 3326-9595. CI-171251.

VENDO APARTAMENTO

Novo, Ed. Vila Medine, rua Minas Gerais, 3 suítes, 3 garagens, 300m². F: (45) 9962-2562 c/ Aldo. CI-170626.

Casas

ALUGO CASA

Rua Natal esq. c/ Rua JK, proximo a Unipar, 2 quartos, pátio e garagem. F: (45) 9849-0371 c/ Ivo. CI-171262.

ALUGO SALA COMERCIAL

Centro Comercial Lince, 32m², BWC e acesso p/ portadores de necessidade especiais, Central. R\$ 390. Cond. R\$ 250. IPTU R\$ 36. F: (45) 9801-1675 CI-171465.

CASA EM CONDOMÍNIO

2 suítes + 1 qto., sala, cozinha planejada, 2 vagas de gar., aceito apartamento pequeno como parte de pagamento. R\$ 280.000. F: (45) 9935-8444. CI-171457.

CASA EM TOLEDO 230M²

Semimobiliada, atrás da Fiat, terreno c/504m², laje e gesso, acab. em porcelanato e madeira, suíte c/ closet, 2 qtos, sala de estar, jantar e TV, (quartos e salas c/ Ar Cond.), janelas em alumínio Gold automatizadas, bwc social e lavabo, cozinha, área serviço, churrasq. integrada a casa, garagem p/2 carros paralelos, aquecimento solar, alarme, cisterna, frente leste. F: (45) 9965-2058. CI-170885.

CASA NO COUNTRY 457M

4 suítes, piscina, poço artesiano, terreno 1.652 m², Voluntários da Patria 2344. R\$1.700.000 estuda parc/ consulte-nos. F: (45)9966-6699 CRECI 3999 CI-171125.

COND. MORADAS CASCAV

2 quartos e demais dependências. Apenas R\$ 105.000. F: (45) 3035-2714/ 9922-7904/ 9936-4099 Creci 19806f. Serafim. CI-171505.

SERAFIM VENDE CASA

Nova York, aprox. 150m², suíte 2 quartos grandes, sobre de terreno. F: (45) 3035-2714/ 9922-7904 Creci 19806f. www.willianserafim.com.br CI-171506.

SERAFIM VENDE CASA

Cidade Verde, aprox., 110m², suíte, 2 qtos, sobre de terreno. R\$ 340.000. F: (45) 3035-2714/ 9922-7904/ 9936-4099 Creci 19806f. CI-171512.

SERAFIM VENDE CASA

Tropical, 150m² de area construida, edícula, piscina, ótimo acabamento, suíte, 2 qtos. F: (45) 9922-7904 Creci 19806f. www.willianserafim.com.br CI-171513.

SERAFIM VENDE CASA

Pq Sao Paulo, 100m², 1 suíte, 2 qtos, edícula, terreno 600m², acima do nível da rua. R\$ 450.000 F: (45) 3035-2714/ 9922-7904 Creci 19806f. CI-171521.

SERAFIM VENDE CASA

Padovani, 2 quartos, ótima localização, sobre de terreno. Apenas R\$ 160.000. F: (45) 3035-2714/ 9922-7904 Creci 19806f. CI-171524.

SOBRADO

Na rua Itauba 303, suíte, 2 qtos, móveis planejados, 3 vagas de garagem, espaço gourmet, próx. ao Irani do Pq Verde R\$ 220.000. F: (45) 9933-3801/ 9101-5500, fotos pelo whats c/ Roger CI-171503.

SOBRADO NO COQUEIRAL

153m², suíte, 2 quartos, gar. p/ 4 carros, todo em porcelanato e gesso, edícula com churrasq., lavand. R\$ 450.000. Ac troca. F: (45) 9974-5371. CI-171424.

CASA NO ALAGADO

De Tres Barras do PR. Terreno com 2.400 m² com 30m de frente para água c/ casa mista de 6x8, 2 suítes, bwc, sala, coz., c/ garagem para barco de 4x9 c/ bwc. Próximo a praia Barra Bonita, c/ várias mudas de frutifera

F: (45) 9934-9048/ 9134-7404.

V. MORETTI ALUGA

Casa Rua Cambará, 490-B, Cidade Verde, suíte + 2 quartos, sala 2 ambientes, cozinha, área de serviço, bwc social, 2 vagas de garagem sendo 1 descoberta. R\$ 1.300. F: (45) 3322-1515 CRECI 3149 J. CI-164718.

V. MORETTI VENDE

Casa Rua Salgado Filho, Neva, 1 suíte, 2 quartos, 3 salas, coz., banheiro, área de serviço, edícula, 3 vagas de garagem. R\$ 500.000. F: (45) 3322-1515 CRECI 3149 J. CI-164714.

VENDO CASA

No Tropical, com terreno de 715m² (13x55), c/ 2 casas em alvenaria, na rua Fortaleza, a 6 quadras da Unipar. Estudo propostas. F: (45) 8807-1691/ 3306-0320. CI-171078.

VENDO CASA

De madeira para retirar do local, valor a combinar. F: (45) 9994-2795/ 9114-8811. CI-171459.

Kitinetes

ALUGO KITINETES

Kitinet R Jacarezinho R\$ 450. Isento de taxa de lixo. Apart. R Maringa, Kit Ponta Grossa R\$ 490. Isento taxa de lixo. Rua Erechim. R\$ 530. F: (45) 9911-8084 (Whats). CI-171474.

SERAFIM ALUGA KITINET

Alto Alegre, ótima localizacao, quarto, sala/cozinha conj., WC. Apenas R\$ 550. F: (45) 3035-2714/ 9922-7904/ 9936-4099 Creci 19806f. CI-171508.

Ponto Comercial

ALUGO AV BRASIL

Sala Comercial, na Av. Brasil, nº 1176, c/ 1.200m² de area construida+ 1.200m² de estacionamento. F: (45) 9972-8890. CI-170930.

ALUGO AV BRASIL

Sala Comercial, na Av. Brasil, nº 1176, c/ 600m² de area construida+ 600m² de estacionamento. F: (45) 9972-8890. CI-170931.

ALUGO AV. BRASIL

Sala Comercial, na Av. Brasil, nº 9322, c/ 525m² de área construida + 900m² de estacionamento. F: (45) 9972-8890. CI-170928.

ALUGO AV. BRASIL

Sala Comercial, na Av. Brasil, nº 9322, c/ 525m² de área construida + 900m² de estacionamento. F: (45) 9972-8890. CI-170929.

ALUGO BARRACÃO

No Dist. Industrial Domiciano T. Bresolin, Av. Renato Festugato, 738. R\$ 2.500. F: (45) 9929-7831/ 3099-0679, c/ Ednéia. CI-171484.

ALUGO BARRACÃO 420M²

Rua Padre Anchieta quase esquina com Benjamim Constant, Parque São Paulo, escritório, na rua principal entrada para carros e caminhões de carga. F: (45) 3225-1168. CI-171218.

ALUGO BARRACÃO 450M²

Rua Francisco Sheller quase esquina com Carlos Gomes, fundos Banco Itaú, Parque São Paulo, escritório, na rua principal entrada para carros e caminhões de carga. F: (45) 3225-1168. CI-171219.

ALUGO SALA COMERCIAL

110m², Rua Ieda Baggio Mayer, 969, Jd. Maria Luiza, em frente a SolloCasa. F: (45) 3035-3876/ 9972-8851. CI-171170.

ALUGO SALA COMERCIAL

Rua Marechal Candido Rodon, entre a AV Brasil e a rua Rio Grande do Sul, em frente ao Hotel Maestro. F: (45) 9971-5892. CI-171383.

V. MORETTI ALUGA

Barracão na Rua Paraguai, 1418, Centro, com aprox. 320m² e 12 vagas de garagem. R\$ 4.500. F: (45) 3322-1515 CRECI 3149 J. CI-164709.

VENDO LANCHONETE

Na Av. Brasil 4081, há mais de 10 anos neste local. R\$ 40.000. Ac proposta, motivo mudança para outro estado. F: (45) 9915-4877. CI-171359.

VENDO PONTO COMERCIAL

Restaurante, com clientela formada, media de 200 refeições dia, Av Brasil, Cascavel. F: (45) 8819-4407 - Leandro ou (45) 9997-8040 - Ginesio. CI-171126.

CARTÃO DE CLASSIFICADO GRÁTIS

Este cartão é válido somente para a edição do dia **27/10/2016**

Marcar com um X
 Compro
 Troco
 Procuro para alugar

Vendo

LOTE MARIA LUIZA
Excelente localização! Ao lado da praça, e a 3 quadras da Av. Carlos Gomes.
F: (45) 9971-7657
Moacir

Terrenos

ÁREA 14 DE NOVEMBRO
4.633m², Rua Souza Naves Sul, após o viaduto Petrocon, ao lado da Met. Turmina. R\$ 950.000. Condições/consulte-nos. F: (45)9966-6699 CRECI 3999 CI-171119.

AREA DE 5.000M²
(prox. Mascarello). R\$ 350.000. (ideal para empresas, depósitos, logística etc.). F: (45) 3035-2714/ 9922-7904/ 9936-4099 CRECI 19806f CI-171516.

BARRAÇÃO 278M²
+ Casa de madeira 104m², lote 765m², próximo a Rua Rio da Paz. R\$ 400.000. Aceita 50% em carros. F: (45) 3225-2540/ 9972-3834. CRECI 7297 gersonparanhos.com.br CI-171298.

LOTE ESQUINA MORUMBI
Asfalto, 650m², podendo construir 6 casas. R\$ 185.000. F: (45) 9945-4524 CI-171346.

LOTE NO MIRANTE
C/ 200m², Rua Herval, próximo a BR 467. R\$ 80.000. + parc., ou R\$ 150.000., quitado. F: (45) 3225-2540/ 9972-3834. CRECI 7297. CI-171300.

PARA INVESTIDORES
Vendo lote, Jardim Piovesan, Rua Wilmar Karvat, 301m², (14x21,50). R\$ 125.000. F: (45) 9977-0141 - Edson. CI-171366.

REGIÃO CENTRAL
Terreno c/ 1050m², (25x42), Rua Vitória, 770. R\$ 1.350.000. Condições/consulte-nos. F: (45)9966-6699 CRECI 3999 CI-171120.

SERAFIM VENDE
TERRENO, 10x25, Padovani. R\$ 125.000. F: (45)3035-2714/ 9922-7904/ 9936-4099 CRECI 19806f. CI-171525.

SERAFIM VENDE 10 ALQ
Em São Salvador. 8 alq. mecan., c/ benfeitorias, boa de água R\$ 1.000.000. F: (45) 3035-2714/ 9936-4099 CRECI 19806f www.willianserafim.com.br CI-171517.

SERAFIM VENDE CHÁCAR
1 alq. próx. pedágio, 500m da BR 277. R\$ 160.000 o alq. permuta até 50%. F: (45) 3035-2714/ 9936-4099 CRECI 19806f www.willianserafim.com.br CI-171511.

SERAFIM VENDE CHÁCAR
1,1/4 alq., próx a estrada Rio da Paz, rio passa no fundo. R\$ 200.000. F: (45) 3035-2714/ 9922-7904. CRECI 19806f www.willianserafim.com.br CI-171514.

SERAFIM VENDE CHÁCAR
2 alq, Santa Tereza, sem benfeitorias, nascente de água. R\$ 250.000. Ac permuta em ate 50% do valor. F: (45) 3035-2714/ 9922-7904 CRECI 19806f. CI-171523.

SERAFIM VENDE FAZEND
Palotina, fundo com Rio Piquiri, 100alq, 75alq de planta. 2.000 sacas/ alq. Repassando 120alq arrendado. F: (45) 3035-2714/ 9922-7904 CRECI 19806f. CI-171520.

SERAFIM VENDE SITIO
10 alq, 8 alq. de planta, cabecera de asfalto, região do Rio do Salto. Apenas 170.000/alq. F: (45) 3035-2714/ 9922-7904 CRECI 19806f. CI-171518.

SERAFIM VENDE SITIO
18 alq., 22 km de Cascavel, casa material, boa de água, aprox 9,5 alq de planta. R\$ 100.000/alq. F: (45) 3035-2714/ 9936-4099 CRECI 19806f. CI-171519.

SERAFIM VENDE SOBRAD
140m², Cancelli, região do JI, suíte, 2 quartos grandes, sobra de terreno. R\$ 350.000. F: (45) 3035-2714/ 9936-4099 CRECI 19806f www.willianserafim.com.br CI-171507.

TERRENO JD PRESIDENTE
560m², Rua da Pampulha, 243. R\$ 220.000. F: (45)9966-6699 CRECI 3999 CI-171123.

TERRENO JD. PALMEIRAS
Rua Tarcílio Wagner 59, esquina c/ Hercílio Luz, 550m², casa de madeira. R\$ 330.000 ac. carros e estuda parcelamento. F: (45)9966-6699 CRECI 3999 CI-171121.

TERRENO NO COUNTRY
962m² (17,50x55), Rua Rio Grande do Norte, entre às ruas 13 de Maio/ Tiradentes. R\$ 850.000 ac. carros e estuda parc. F: (45)9966-6699 CRECI 3999 CI-171122.

TERRENO SÃO CRISTOVÃO
600m², com casa de madeira, Rua Paraná. R\$ 600.000. F: (45)9966-6699 CRECI 3999 CI-171124.

VENDO LOTE
Centro de Boa Vista da Aparecida, 525m², 1 quadra do Banco Itaú e a uma quadra e meia da matriz. R\$ 100.000., aceito veiculo ou gado como propostas. F: (45) 9914-4396. CI-171410.

Imóveis Diversos

APARTAMENTO OU CASA
R\$ 135.000. F: (45) 9933-3801/ 9101-5500 c/ Rogério. CI-171461.

Negócios

NEGÓCIO PRÓPRIO
Seja um consultor independente Herbalife, conheça a área empresarial, solicite pacote de informação gratuito. F: (45) 9981-6766. CI-170210.

Diversos

ARGENTE TERRAPLANAGEM
Locação de retroscavadeira. Hora, diária, empreita, ou mensal. Faça um orçamento sem compromisso. F: (45) 9926-9945 CI-171482.

CALHAS E RUGOS
Serviços em geral, estrutura em ferro, telhados e etc. F: (45) 9818-2053 c/ Marcio. CI-171391.

CONTRATA-SE

COORDENADOR de MERCHANDISING

Requisitos:
- Ensino médio completo (ou cursando);
- Residir em Cascavel;
- Conhecimento de Excell/Power Point
- Veiculo Próprio;
- Disponibilidade de viagens/horários.
- Experiência mínima 02 anos com merchandising
- Ambos os Sexos.

Enviar curriculum até dia 28.10.16 para empregosemcascavel@gmail.com

CRÉDITO PESSOAL
para limpar seu nome, capital de giro, compras de imóveis e carros, etc.
Parcelas p/ 60 dias sem consulta SPC e SERASA Doc registrada no cartório

Ex.: R\$ 8.000: 60 X R\$177
R\$ 20.000: 240 X R\$170
R\$ 50.000: 240 X R\$350

Tel.: (11) 2713 - 3071
(11) 98425 - 3058 Tim

Bigolin **BIGOLIN MATERIAIS DE CONSTRUÇÃO**

CONTRATA:

- VENDEDOR
- CONTADOR DE ESTOQUE

REQUISITOS: EXPERIÊNCIA NA FUNÇÃO NO RAMO DE MATERIAIS DE CONSTRUÇÃO

TRATAR COM EDNA À RUA SETE DE SETEMBRO, 2819 - CASCAVEL - PR

DETETIVE PARTICULAR
Investigação: Conjugal, Empresarial, traição virtual (msn, e-mails, site de relacionamentos), Filmagens, Fotos, Gravações. Sigilo Absoluto. F: (45) 9105-8010/ 9914-2282 ou detetive.ville@hotmail.com CI-171498.

PARE DE SOFRER
Trago quem você ama, rindo ou chorando em 3 dias, para sempre aos seus pés. F: (43) 3322-6735/ (43) 8456-3291(whatsApp) / (45) 9909-3154. CI-170997.

MASSAGEM
Estimulante, estresse, cansaço, relaxamento corporal, só c/ agendamento. F: (45) 9855-1233/ 3227-4022. CI-171390.

PRODUTOR RURAL
Você que efetuou o seu CAR, já esta correndo o prazo para apresentar o PRA. Não perca dinheiro nem tempo. Temos a solução sem comprometer a sua área e ou sua produção. Entre em contato conosco FERIANI AMBIENTAL. F: (45) 9950-4747 CI-171396.

MASSAGEM MANUAL
Relaxante, geral, musculatura, cansaço físico, Centro. F: (45) 9849-9378. CI-171483.

ÚNICO NO BRASIL
Gamado e amarrado em você pra sempre! Sigilo absoluto. F: (43) 3152-6754/ 3322-8065/ 8456-3291/ 9911-5862/ (45) 9909-3154. CI-170996.

MASSAGEM RELAXANTE
Para stress, cansaço, dores musculares, atendimento com horário marcado e a domicilio. F: (45) 9954-1505. CI-171207.

Utilidade Pública

EXTRAVIO
Maycon da Silva, CPF 015.111.581-82 comunicam o extravio do bloco único série F-1 numeração 023 a 050 em branco, tornando-se sem efeitos.

MASSAGEM TAILANDEZA
Relaxante, para dores musculares, estimulante, relaxante, com local central e climatizado. F: (45) 9803-7189. CI-171345.

MASSAGEM TERAPÊUTICA
Relaxante, nervo ciático, coluna, plataforma vibratória, tratamento infra vermelho, perca de gordura localizada/drenagem, limpeza de pele. Atendimento hora marcada, atende fins de semana e feriados. F: (45) 9916-2299/ 9135-4180/ 8414-1989. CI-171192.

SÚMULA DE REQUERIMENTO DE LICENÇA PRÉVIA
Albino Neneve torna público que irá requerer ao IAP, a Licença Prévia para Suinocultura de terminação a ser implantada Linha Neneve, s/n, Distrito de São João do Oeste, Cascavel-PR.

SÚMULA DE REQUERIMENTO DE LICENÇA SIMPLIFICADA
A D REIS - ME sob CNPJ nº 22.789.356/0001-99 torna público que irá requerer à Secretaria Municipal do Meio Ambiente de CASCAVEL - PR, a Licença Simplificada para a atividade de Serviço de manutenção e reparação mecânica de veículos automotores leves, instalada na Rua Belém, 1119 na cidade de Cascavel - PR.

SÚMULA DE REQUERIMENTO DE LICENÇA SIMPLIFICADA
A CAROLINA M.B ROSA - CLÍNICA DE ESTÁTICA - ME, torna público, por meio desta, que requereu junto à Secretaria Municipal do Meio Ambiente - licenciamento Ambiental, da Prefeitura Municipal de Cascavel, Licença Ambiental Simplificada, para o ramo de atividade médica ambulatorial com recursos para realização de exames complementares, situada a Rua Erechim, 1572, Bairro Centro, Cascavel - PR.

SÚMULA DE REQUERIMENTO DE LICENÇA PRÉVIA
BOLOGNESI DE OLIVEIRA & OLIVEIRA LTDA - ME - CNPJ: 12.341.128/0001-06 torna público que irá requerer à Secretaria Municipal do Meio Ambiente de CASCAVEL, a Licença Prévia para SERVIÇOS DE USINAGEM, TORNEARIA E SOLDA, MANUTENÇÃO E REPARAÇÃO EQUIP. HIDRÁULICOS E PNEUMÁTICOS a ser implantada na RUA ACELINO DE ALMEIDA, 25 - BAIRRO: CATARATAS - CASCAVEL - PR.

SÚMULA
D JALMA DE MORAES, CPF 746.368.559.49 torna público que requereu ao IAP, a Autorização Florestal para aproveitamento de árvores caídas por vendaval no imóvel LT 01 GL 01 COLONIA CAMPO BONITO, Morada do Sol. Não foi determinado estudo de impacto ambiental.

SÚMULA
JULIO MACULAN, CPF 241.534.199.15 torna público que requereu ao IAP, a Autorização Florestal para corte isolado de árvores nativas no imóvel PT LT 74 GLEBA 15 COLONIA A GUARANIAÇU, Linha Sertãozinho. Não foi determinado estudo de impacto ambiental.

SÚMULA DE PEDIDO DE RENOVAÇÃO DE LICENÇA DE OPERAÇÃO
A empresa SLAVIERO DE CASCAVEL LTDA. CNPJ 76.061.902/0002-80, torna público que requereu ao Departamento de Licenciamento Ambiental da Secretaria de Meio Ambiente do Município de Cascavel, a renovação de Licença de Operação, para a atividade de Comércio varejista de veículos, peças e serviços de manutenção, localizado à BR 277 - Km 596 - Bairro Faculdade - Cascavel-PR.

SÚMULA DE RECEBIMENTO DE LICENÇA DE OPERAÇÃO
A empresa SLAVIERO DE CASCAVEL LTDA. CNPJ 76.061.902/0002-80, torna público que recebeu do IAP, a Licença de Operação para a atividade de Comércio varejista de veículos, peças e serviços de manutenção, implantada na BR 277 - Km 596 - Bairro Faculdade - Cascavel-PR.

Município de Capitão Leônidas Marques
Estado do Paraná CNPJ 78.208.834/0001-59
Fone: 3286-8400 - Fax: 3286-8440 - E-mail: pmcallema@certto.com.br
CEP: 85790-900 - Av. Tancredo Neves, 502 - Capitão Leônidas Marques - PR

PORTARIA Nº 402/2016

O Prefeito Municipal de Capitão Leônidas Marques, Estado do Paraná, no uso de suas atribuições legais,

RESOLVE

Art. 1º - CONCEDER 03 (Três) DIÁRIAS ao Servidor Municipal abaixo relacionado, em virtude de Viagem à Curitiba - PR para participar de curso sobre "Modelo de Análise e Prevenção de Acidentes, que se realizará em 26 de Outubro de 2016, no CEST (Centro Estadual de Saúde do Trabalhador).

Servidor **Cargo**
- Jaime Paulo Parmigiani Técnico em Segurança do Trabalho

Art. 2º - Esta Portaria entra em vigor na data de sua publicação, revogadas as disposições em contrário.

Cabinete do Prefeito Municipal de Capitão Leônidas Marques, Estado do Paraná, em 24 de Outubro de 2016

IVAR BAREA
PREFEITO MUNICIPAL **CI-1169946-E16**

CONSÓRCIO INTERMUNICIPAL DE SAÚDE IGUAÇU
Prolongamento da Rua Iguaçu, s/n - Loteamento Santos Dumont
Bairro Nazaré - Medianeira/PR - CEP 85.884-000
(45)3264-5062

PORTARIA Nº 36/2016, 25 de de 2016.

Súmula: Concede diária.

O Presidente do Consórcio Intermunicipal de Saúde Iguaçu - CISI, Prefeito Adilto Luis Ferrari, no uso de suas atribuições legais, com base na Resolução 032/2013 de 18 de Outubro de 2013, publicada no dia 19/10/2013, Resolução 036/2015 de 29 de outubro de 2015, publicada em 30/10/2015, e Resolução 009/2016 de 23 de fevereiro de 2016, publicada em 24/02/2016, que dispõe sobre a instituição do regime de concessão de diárias para o custeio de despesas extraordinárias com pousada e alimentação a agentes públicos, resolve promulgar a seguinte:

PORTARIA

Art. 1º - Conceder 02 (duas) diárias para os dias 26 e 27 de outubro de 2016, na forma que preceitua a Resolução 032/2013 e Resolução 036/2015, para a servidora MARLEI DA ROSA, Diretora Executiva, CPF nº 466.345.929-34, para participar do curso de "Orientações Técnicas às Novas Administrações" e reunião com jurista especializado em Consórcios Públicos, na cidade de Porto Alegre/RS.

Art. 2º - Esta portaria entra em vigor na data de sua publicação, revogadas as disposições em contrário.

CI-1169945-E16 Adilto Luis Ferrari
Presidente

Nutriplan
INDÚSTRIA DE PLÁSTICO

OPORTUNIDADE DE TRABALHO:

ANALISTA DE DEPARTAMENTO PESSOAL
Ensino Superior (completo ou cursando): Recursos Humanos, Administração, ou áreas afins. Necessário experiência na área

ANALISTA E PROGRAMADOR DE SISTEMAS
Ensino Superior (completo ou cursando): Tecnologia da Informação, Análise e Desenvolvimento de Sistemas, e/ou cursos correlatos. Necessário experiência na área.

AUXILIAR ADMINISTRATIVO
Preferencialmente cursando Ensino Superior em Administração, Gestão Financeira, Gestão Comercial, Ciências Contábeis ou áreas afins. Necessário experiência na área

TÉCNICO EM ELETROMECAÂNICA
Curso Técnico em Eletromecânica (completo ou cursando). Preferencialmente experiência na área

Interessados enviar currículo para curriculo@nutriplan.com.br ou entregar o currículo na empresa. (45) 3218-4600 - Cascavel - PR



2º Tabelionato de Protesto de Títulos

COMARCA DE CASCAVEL - PARANÁ

Ivan Possamai
OFICIAL TITULAR

203

Ivan Possamai Junior
OFICIAL SUBSTITUTO

Geneci Dallagnol Possamai - Marisa Weis Rocha
ESCREVENTES

EDITAL DE INTIMAÇÃO

Encontram-se neste Ofício para protesto os títulos abaixo discriminados de responsabilidade dos devedores a seguir relacionados: O valor do título está expresso em FAIXA conforme Lei 13.611/02, item I Tab. XV.

Rua Souza Naves, 3600 - Sala 04 - Fone/Fax: (45) 3225-2144 - Comarca de Cascavel/PR

ADELIR ANTUNES DE MORAES C.P.F. 663.085.189-72 AVENIDA COMIL 860 Cascavel PR DP DE FATURA PI INDICACAO Pagador ate: 27/10/2016 Apontamento: 33583 Data do apontamento: 24/10/2016 Numero: 24014 Vcto: 15/10/2016 Valor faixa: A Favorecido: MASCOR IMOVEIS LTDA Portador: BANCO ITAU UNIBANCO SA Motivo: POR FALTA DE PAGAMENTO

IVAN LOPES DE CARVALHO C.P.F. 008.258.579-29 RUA EMILIA DE MENEZES 1454 Cascavel PR DP DE FATURA PI INDICACAO Pagador ate: 27/10/2016 Apontamento: 33511 Data do apontamento: 24/10/2016 Numero: 2297919 Vcto: 15/10/2016 Valor faixa: A Favorecido: MASCOR IMOVEIS LTDA Portador: BANCO DO BRASIL SA Motivo: POR FALTA DE PAGAMENTO

ADEMIR FRANCISCO DA SILVA C.P.F. 554.882.099-59 RUA CHOPINIZINHO 194 ESMERALDA Cascavel PR DP DE FATURA PI INDICACAO Pagador ate: 27/10/2016 Apontamento: 33506 Data do apontamento: 24/10/2016 Numero: 20179051 Vcto: 15/10/2016 Valor faixa: A Favorecido: MASCOR IMOVEIS LTDA Portador: BANCO DO BRASIL SA Motivo: POR FALTA DE PAGAMENTO

JESSICA FERNANDA ARAUJO DE LIMA C.P.F. 072.740.199-88 RUA ONIX 638 CASA 3 Cascavel PR DP DE FATURA PI INDICACAO Pagador ate: 27/10/2016 Apontamento: 33417 Data do apontamento: 24/10/2016 Numero: 31521006 Vcto: 20/05/2016 Valor faixa: A Favorecido: INSTITUTO BRASILEIRO DE ESTUDOS SOCIOECONOMICOS S/ Portador: INSTITUTO BRASILEIRO DE ESTUDOS SOCIOECONOMICOS S/ Motivo: POR FALTA DE PAGAMENTO

ADEMIR FRANCISCO DA SILVA C.P.F. 554.882.099-59 RUA CHOPINIZINHO 194 ESMERALDA Cascavel PR DP DE FATURA PI INDICACAO Pagador ate: 27/10/2016 Apontamento: 33394 Data do apontamento: 24/10/2016 Numero: 201792009 Vcto: 15/10/2016 Valor faixa: A Favorecido: MASCOR IMOVEIS LTDA Portador: BANCO DO BRASIL SA Motivo: POR FALTA DE PAGAMENTO

JOCIELI MARITINS LIMA EUCKER C.P.F. 056.688.749-58 R OLIVIA KUCINSKI 1600 Cascavel PR DP DE FATURA PI INDICACAO Pagador ate: 27/10/2016 Apontamento: 33541 Data do apontamento: 24/10/2016 Numero: 09470008 Vcto: 15/10/2016 Valor faixa: A Favorecido: CONFECCOES MAX DENIM LTDA ME Portador: BANCO BRADESCO SA Motivo: POR FALTA DE PAGAMENTO

BENCKE E NEUMANN LTDA ME C.N.P.J. 12.056.410/0001-33 R ORLANDO VASCONCELOS 1457 Cascavel PR DP DE FATURA PI INDICACAO Pagador ate: 27/10/2016 Apontamento: 33394 Data do apontamento: 24/10/2016 Numero: 06625 Vcto: 05/10/2016 Valor faixa: A Favorecido: M J CIDADIN Portador: CAIXA ECONOMICA FEDERAL Motivo: POR FALTA DE PAGAMENTO

JOSE DERLI DE LIMA C.P.F. 023.832.359-54 RUA TURQUEZA, 123 Cascavel PR NOTA PROMISSORIA Pagador ate: 27/10/2016 Apontamento: 33411 Data do apontamento: 24/10/2016 Numero: SN Vcto: 10/06/2016 Valor faixa: A Favorecido: MARILIA CALIL MUSSI Portador: MARILIA CALIL MUSSI Motivo: POR FALTA DE PAGAMENTO

BENHUR SOBUCKI C.P.F. 005.092.160-64 RUA CHOPINIZINHO 122 Cascavel PR DP DE FATURA PI INDICACAO Pagador ate: 27/10/2016 Apontamento: 33509 Data do apontamento: 24/10/2016 Numero: 20199041 Vcto: 15/10/2016 Valor faixa: A Favorecido: MASCOR IMOVEIS LTDA Portador: BANCO DO BRASIL SA Motivo: POR FALTA DE PAGAMENTO

JOSE DERLI DE LIMA C.P.F. 023.832.359-54 RUA TURQUEZA, 123 Cascavel PR NOTA PROMISSORIA Pagador ate: 27/10/2016 Apontamento: 33412 Data do apontamento: 24/10/2016 Numero: SN Vcto: 10/07/2016 Valor faixa: A Favorecido: MARILIA CALIL MUSSI Portador: MARILIA CALIL MUSSI Motivo: POR FALTA DE PAGAMENTO

CARLINHO SIEBRE DE OLIVEIRA C.P.F. 059.324.109-65 RUA CARLOS DE CARVALHO 691 PO S PAULO Cascavel PR DP DE FATURA PI INDICACAO Pagador ate: 27/10/2016 Apontamento: 33468 Data do apontamento: 24/10/2016 Numero: 25047017 Vcto: 15/10/2016 Valor faixa: A Favorecido: MASCOR IMOVEIS LTDA Portador: BANCO DO BRASIL SA Motivo: POR FALTA DE PAGAMENTO

JUCELINO FERREIRA LIMA C.P.F. 390.167.301-68 RUA FABIO FILZI,105 UNIVERSITARIO Cascavel PR DP DE FATURA PI INDICACAO Pagador ate: 27/10/2016 Apontamento: 33482 Data do apontamento: 24/10/2016 Numero: 24276024 Vcto: 15/10/2016 Valor faixa: A Favorecido: MASCOR IMOVEIS LTDA Portador: BANCO DO BRASIL SA Motivo: POR FALTA DE PAGAMENTO

CHAIANY BATISTA C.P.F. 008.102.119-47 RUA JOSE GERMANO, 138 Cascavel PR DP DE FATURA PI INDICACAO Pagador ate: 27/10/2016 Apontamento: 33435 Data do apontamento: 24/10/2016 Numero: 23211031 Vcto: 15/10/2016 Valor faixa: A Favorecido: MASCOR IMOVEIS LTDA Portador: BANCO DO BRASIL SA Motivo: POR FALTA DE PAGAMENTO

JULIANA THAIS ALVES C.P.F. 007.353.561-30 RUA SAO ROQUE 234 Cascavel PR DP DE FATURA PI INDICACAO Pagador ate: 27/10/2016 Apontamento: 33418 Data do apontamento: 24/10/2016 Numero: 31530005 Vcto: 20/10/2015 Valor faixa: A Favorecido: INSTITUTO BRASILEIRO DE ESTUDOS SOCIOECONOMICOS S/ Portador: INSTITUTO BRASILEIRO DE ESTUDOS SOCIOECONOMICOS S/ Motivo: POR FALTA DE PAGAMENTO

CLAUDINEI MODESTO PINHEIRO C.P.F. 869.802.709-15 RUA RUI BARBOSA 91 Sao Miguel do Iguacu PR DP DE FATURA PI INDICACAO Pagador ate: 27/10/2016 Apontamento: 33401 Data do apontamento: 24/10/2016 Numero: 05259926 Vcto: 14/10/2016 Valor faixa: A Favorecido: GMAD PLACAVEL SUPRIMENTOS PARA MOVEIS LTDA Portador: BANCO DO BRASIL SA Motivo: POR FALTA DE PAGAMENTO

JULIANA THAIS ALVES C.P.F. 007.353.561-30 RUA SAO ROQUE 234 Cascavel PR DP DE FATURA PI INDICACAO Pagador ate: 27/10/2016 Apontamento: 33592 Data do apontamento: 24/10/2016 Numero: 315301 Vcto: 27/06/2015 Valor faixa: A Favorecido: INSTITUTO BRASILEIRO DE ESTUDOS SOCIOECONOMICOS S/ Portador: INSTITUTO BRASILEIRO DE ESTUDOS SOCIOECONOMICOS S/ Motivo: POR FALTA DE PAGAMENTO

ELETRON INSTALADORA GETEL LTDA C.N.P.J. 81.044.547/0001-90 RUA SETE DE SETEMBRO, 2680 Cascavel PR DP DE FATURA PI INDICACAO Pagador ate: 27/10/2016 Apontamento: 33401 Data do apontamento: 24/10/2016 Numero: 29010 Vcto: 12/10/2016 Valor faixa: A Favorecido: AUTO POSTO VASCELDA LTDA Portador: BANCO COOPERATIVA SICREDI SA Motivo: POR FALTA DE PAGAMENTO

LUCINEIA RICARTE DA SILVA C.P.F. 016.215.129-24 RUA CLAUDIA GALANTE PADOVANI 1580 Cascavel PR DP DE FATURA PI INDICACAO Pagador ate: 27/10/2016 Apontamento: 33450 Data do apontamento: 24/10/2016 Numero: 54011008 Vcto: 15/10/2016 Valor faixa: A Favorecido: MASCOR IMOVEIS LTDA Portador: BANCO DO BRASIL SA Motivo: POR FALTA DE PAGAMENTO

ELIZABETE DOS SANTOS DOVALIBE C.P.F. 010.591.729-09 RUA TERSILIO SALGO, 757 - APTO 301 - FAG Cascavel PR DP DE FATURA PI INDICACAO Pagador ate: 27/10/2016 Apontamento: 33528 Data do apontamento: 24/10/2016 Numero: 31545002 Vcto: 15/10/2016 Valor faixa: A Favorecido: COOP DE CREDITO DOS EMPRESARIOS CASCAVEL Portador: BANCO BRADESCO SA Motivo: POR FALTA DE PAGAMENTO

MARCOS AURELIO PIAIA C.P.F. 697.580.269-68 R VICENTE MACHADO 2355 - BLOCO B - APTO. Cascavel PR DP DE FATURA PI INDICACAO Pagador ate: 27/10/2016 Apontamento: 33582 Data do apontamento: 24/10/2016 Numero: T1 2001 21 Vcto: 30/09/2016 Valor faixa: A Favorecido: CONSTRUTORA SARAVIA R LTDA Portador: BANCO ITAU UNIBANCO S.A Motivo: POR FALTA DE PAGAMENTO

ETHYVELLY THAYS GUISALBERTI DE MORAES C.P.F. 083.397.829-24 RUA HERCILIO LUZ 1003 Cascavel PR DP DE FATURA PI INDICACAO Pagador ate: 27/10/2016 Apontamento: 33415 Data do apontamento: 24/10/2016 Numero: 20092015 Vcto: 20/09/2015 Valor faixa: A Favorecido: INSTITUTO BRASILEIRO DE ESTUDOS SOCIOECONOMICOS S/ Portador: INSTITUTO BRASILEIRO DE ESTUDOS SOCIOECONOMICOS S/ Motivo: POR FALTA DE PAGAMENTO

MARIO NILSO FERREIRA C.P.F. 693.045.059-68 RUA CARLOS DE CARVALHO 691 Cascavel PR DP DE FATURA PI INDICACAO Pagador ate: 27/10/2016 Apontamento: 33461 Data do apontamento: 24/10/2016 Numero: 12663019 Vcto: 14/10/2016 Valor faixa: A Favorecido: MASCOR IMOVEIS LTDA Portador: BANCO DO BRASIL SA Motivo: POR FALTA DE PAGAMENTO

EZEQUIEL CAMARGO C.P.F. 011.812.879-52 RUA AMOR PERFEITO Cascavel PR DP DE FATURA PI INDICACAO Pagador ate: 27/10/2016 Apontamento: 33528 Data do apontamento: 24/10/2016 Numero: 000000375 Vcto: 13/10/2016 Valor faixa: A Favorecido: GASBRAX DISTRIBUIDORA DE G L P EIRELI ME Portador: BANCO SANTANDER SA Motivo: POR FALTA DE PAGAMENTO

MAURI KETNER BERTON C.P.F. 049.580.539-48 AV DAS TORRES 186 CASA 50 Cascavel PR DP DE FATURA PI INDICACAO Pagador ate: 27/10/2016 Apontamento: 33419 Data do apontamento: 24/10/2016 Numero: 315292001 Vcto: 20/10/2016 Valor faixa: A Favorecido: INSTITUTO BRASILEIRO DE ESTUDOS SOCIOECONOMICOS S/ Portador: INSTITUTO BRASILEIRO DE ESTUDOS SOCIOECONOMICOS S/ Motivo: POR FALTA DE PAGAMENTO

FABIANO ROSA DO NASCIMENTO C.N.P.J. 25.130.424/0001-00 CUIABA 1683, Cascavel PR DP DE FATURA PI INDICACAO Pagador ate: 27/10/2016 Apontamento: 33449 Data do apontamento: 24/10/2016 Numero: 20801 Vcto: 15/10/2016 Valor faixa: A Favorecido: COOPERATIVA DE CREDITO DE CASCAVEL E REG-SICO Portador: BANCO DO BRASIL SA Motivo: POR FALTA DE PAGAMENTO

MAURICIO REINERI C.P.F. 053.564.549-02 RUA ADS MARGARIDAS 1085 Cascavel PR DP DE FATURA PI INDICACAO Pagador ate: 27/10/2016 Apontamento: 33420 Data do apontamento: 24/10/2016 Numero: 41519002 Vcto: 20/03/2016 Valor faixa: A Favorecido: INSTITUTO BRASILEIRO DE ESTUDOS SOCIOECONOMICOS S/ Portador: INSTITUTO BRASILEIRO DE ESTUDOS SOCIOECONOMICOS S/ Motivo: POR FALTA DE PAGAMENTO

G S GANTOS COMERCIO DE PRODUTOS ALIMENTI C.N.P.J. 22.240.286/0001-15 RUA DOMICIANO THEOBALDO BRESOLIN 1072 Cascavel PR DP DE FATURA PI INDICACAO Pagador ate: 27/10/2016 Apontamento: 33549 Data do apontamento: 24/10/2016 Numero: 000204947 Vcto: 15/10/2016 Valor faixa: A Favorecido: INVISTA I FUNDO DE INVESTIMENTO EM DIREI Portador: BANCO BRADESCO SA Motivo: POR FALTA DE PAGAMENTO

NEIVA FATIMA PEREIRA C.P.F. 052.233.689-24 RUA CURITIBA-1417 Cascavel PR DP DE FATURA PI INDICACAO Pagador ate: 27/10/2016 Apontamento: 33520 Data do apontamento: 24/10/2016 Numero: AUF5505 Vcto: 15/10/2016 Valor faixa: A Favorecido: COOPERATIVA DE CREDITO DE CASCAVEL E REG-SICO Portador: BANCO DO BRASIL SA Motivo: POR FALTA DE PAGAMENTO

HELENE DARIANE BORDIN DA SILVA C.P.F. 096.749.039-17 RUA AMIZADE 55 Cascavel PR DP DE FATURA PI INDICACAO Pagador ate: 27/10/2016 Apontamento: 33572 Data do apontamento: 24/10/2016 Numero: A1716441 Vcto: 05/10/2016 Valor faixa: A Favorecido: AQUISVEL VEICULOS LTDA Portador: BANCO ITAU UNIBANCO SA Motivo: POR FALTA DE PAGAMENTO

NORBERTO RODRIGUES DE CARVALHO C.P.F. 370.802.459-15 RUA CARAJAS,1204 SANTO ONOFRE Cascavel PR DP DE FATURA PI INDICACAO Pagador ate: 27/10/2016 Apontamento: 33502 Data do apontamento: 24/10/2016 Numero: 126335005 Vcto: 15/10/2016 Valor faixa: A Favorecido: MASCOR IMOVEIS LTDA Portador: BANCO DO BRASIL SA Motivo: POR FALTA DE PAGAMENTO

HELIO SILVA NETO C.P.F. 076.355.589-43 AVENIDA TITO MUFFATO 2077 BLOCO B AP 304 Cascavel PR DP DE FATURA PI INDICACAO Pagador ate: 27/10/2016 Apontamento: 33451 Data do apontamento: 24/10/2016 Numero: 1200 Vcto: 15/10/2016 Valor faixa: A Favorecido: CASTRO & FROEDER LTDA - ME Portador: BANCO DO BRASIL SA Motivo: POR FALTA DE PAGAMENTO

ODAIR DA SILVA C.P.F. 018.108.489-97 RUA MADRID,1117, Cascavel PR DP DE FATURA PI INDICACAO Pagador ate: 27/10/2016 Apontamento: 33441 Data do apontamento: 24/10/2016 Numero: AOK91904 Vcto: 15/10/2016 Valor faixa: A Favorecido: COOPERATIVA DE CREDITO DE CASCAVEL E REG-SICO Portador: BANCO DO BRASIL SA Motivo: POR FALTA DE PAGAMENTO

OTICA DR PRIME COM FORTA OTICOS EIRELE C.N.P.J. 18.647.575/0001-66 AV. PAPAAGAIOS, 1793 SALA 03 BAIRRO

FLORE Cascavel PR DP DE FATURA PI INDICACAO Pagador ate: 27/10/2016 Apontamento: 33544 Data do apontamento: 24/10/2016 Numero: 03916 Vcto: 15/10/2016 Valor faixa: A Favorecido: SAO JOSE PARTICIPACOES & FRANCHISING LTD Portador: BANCO BRADESCO SA Motivo: POR FALTA DE PAGAMENTO

PATRICIA BUENO C.P.F. 011.765.239-37 VICENTE MACHADO,1741, Cascavel PR DP DE FATURA PI INDICACAO Pagador ate: 27/10/2016 Apontamento: 33473 Data do apontamento: 24/10/2016 Numero: 21201 Vcto: 15/10/2016 Valor faixa: A Favorecido: COOPERATIVA DE CREDITO DE CASCAVEL E REG-SICO Portador: BANCO DO BRASIL SA Motivo: POR FALTA DE PAGAMENTO

REGINALDO FELISBERTO DE SOUZA C.P.F. 020.740.079-22 RUA CAICARAS, 296 Cascavel PR DP DE FATURA PI INDICACAO Pagador ate: 27/10/2016 Apontamento: 33428 Data do apontamento: 24/10/2016 Numero: 18551297 Vcto: 15/10/2016 Valor faixa: A Favorecido: MASCOR IMOVEIS LTDA Portador: BANCO DO BRASIL SA Motivo: POR FALTA DE PAGAMENTO

RIBAMAR PEDOT C.P.F. 874.984.099-87 R ENG REBOUCAS 2980 Cascavel PR CEDULA DE CREDITO BANCARIO POR INDICACAO Pagador ate: 27/10/2016 Apontamento: 33408 Data do apontamento: 24/10/2016 Numero: 33568.722 Vcto: A Visa Valor faixa: I Favorecido: BANCO BRADESCO S/A Portador: BANCO BRADESCO S/A Motivo: POR FALTA DE PAGAMENTO

RODRIGO FERREIRA C.P.F. 081.965.319-58 RUA CONGONHAS 529 Cascavel PR DP DE FATURA PI INDICACAO Pagador ate: 27/10/2016 Apontamento: 33587 Data do apontamento: 24/10/2016 Numero: 23910 Vcto: 15/10/2016 Valor faixa: B Favorecido: MASCOR IMOVEIS LTDA Portador: BANCO ITAU UNIBANCO SA Motivo: POR FALTA DE PAGAMENTO

RODRIGO LUIS KUSMA C.P.F. 086.065.149-50 RUA PINTOR, 75 FACULDADE Cascavel PR DP DE FATURA PI INDICACAO Pagador ate: 27/10/2016 Apontamento: 33576 Data do apontamento: 24/10/2016 Numero: 125578 Vcto: 15/10/2016 Valor faixa: A Favorecido: MASCOR IMOVEIS LTDA Portador: BANCO ITAU UNIBANCO SA Motivo: POR FALTA DE PAGAMENTO

RONALDO ARCANJO C.P.F. 997.648.739-87 RUA ZIRCAO,139, Cascavel PR DP DE FATURA PI INDICACAO Pagador ate: 27/10/2016 Apontamento: 33442 Data do apontamento: 24/10/2016 Numero: 000174 Vcto: 15/10/2016 Valor faixa: A Favorecido: COOPERATIVA CRED LIVRE ADM MAL CANDIDO RONDON Portador: BANCO DO BRASIL SA Motivo: POR FALTA DE PAGAMENTO

SAROLLI & SAROLLI LTDA C.N.P.J. 08.781.047/0001-41 AV. BARAO DO RIO BRANCO, 1400 Cascavel PR DP DE FATURA PI INDICACAO Pagador ate: 27/10/2016 Apontamento: 33521 Data do apontamento: 24/10/2016 Numero: 0157810 Vcto: 14/10/2016 Valor faixa: B Favorecido: ARAUPEL SA Portador: BANCO DO BRASIL SA Motivo: POR FALTA DE PAGAMENTO

SUZANA DIONISIO DE C. DE ANGELO C.P.F. 063.277.829-65 RUA JOSE B ROSA,127 Cascavel PR DP DE FATURA PI INDICACAO Pagador ate: 27/10/2016 Apontamento: 33479 Data do apontamento: 24/10/2016 Numero: 23868 Vcto: 15/10/2016 Valor faixa: A Favorecido: MASCOR IMOVEIS LTDA Portador: BANCO ITAU UNIBANCO SA Motivo: POR FALTA DE PAGAMENTO

VALDEVINO DOS SANTOS MACHADO C.P.F. 663.750.029-15 RUA BOROROS, 2296 FLORENCA Cascavel PR DP DE FATURA PI INDICACAO Pagador ate: 27/10/2016 Apontamento: 33497 Data do apontamento: 24/10/2016 Numero: 20331047 Vcto: 15/10/2016 Valor faixa: A Favorecido: MASCOR IMOVEIS LTDA Portador: BANCO DO BRASIL SA Motivo: POR FALTA DE PAGAMENTO

VALDEVINO DOS SANTOS MACHADO C.P.F. 663.750.029-15 RUA BOROROS, 2296 FLORENCA Cascavel PR DP DE FATURA PI INDICACAO Pagador ate: 27/10/2016 Apontamento: 33448 Data do apontamento: 24/10/2016 Numero: 432951005 Vcto: 15/10/2016 Valor faixa: A Favorecido: MASCOR IMOVEIS LTDA Portador: BANCO DO BRASIL SA Motivo: POR FALTA DE PAGAMENTO

VALDINEI LEANDRO DE OLIVEIRA C.P.F. 019.154.389-69 RUA VISCONDE DE GUARAPUAVA,613,CASA Cascavel PR DP DE FATURA PI INDICACAO Pagador ate: 27/10/2016 Apontamento: 33486 Data do apontamento: 24/10/2016 Numero: 00111 Vcto: 15/10/2016 Valor faixa: A Favorecido: COOPERATIVA DE CREDITO DE CASCAVEL E REG-SICO Portador: BANCO DO BRASIL SA Motivo: POR FALTA DE PAGAMENTO

VALDOMIRO DOS SANTOS 24940 C.P.F. 786.800.429-00 RUA TEODONO MARDI 171 PIONEIRO CAT Cascavel PR DP DE FATURA PI INDICACAO Pagador ate: 27/10/2016 Apontamento: 33504 Data do apontamento: 24/10/2016 Numero: 24940018 Vcto: 15/10/2016 Valor faixa: A Favorecido: MASCOR IMOVEIS LTDA Portador: BANCO DO BRASIL SA Motivo: POR FALTA DE PAGAMENTO

VANDERLEI CUSTODIO ROCHA DE SOUZA C.P.F. 984.531.659-04 RUA CASSEMIRO DE ABREU, 190 Cascavel PR DP DE FATURA PI INDICACAO Pagador ate: 27/10/2016 Apontamento: 33499 Data do apontamento: 24/10/2016 Numero: 2021640 Vcto: 15/10/2016 Valor faixa: A Favorecido: MASCOR IMOVEIS LTDA Portador: BANCO DO BRASIL SA Motivo: POR FALTA DE PAGAMENTO

VANUSA CAROLINE KANIGOSKI PEREIRA C.P.F. 085.825.449-28 AV COMIL 706 JD VENEZA Cascavel PR DP DE FATURA PI INDICACAO Pagador ate: 27/10/2016 Apontamento: 33472 Data do apontamento: 24/10/2016 Numero: 24291031 Vcto: 15/10/2016 Valor faixa: A Favorecido: MASCOR IMOVEIS LTDA Portador: BANCO DO BRASIL SA Motivo: POR FALTA DE PAGAMENTO

VILMA CORREA C.P.F. 039.619.569-52 RUA TCHUCARRAMES,270 Cascavel PR DP DE FATURA PI INDICACAO Pagador ate: 27/10/2016 Apontamento: 33577 Data do apontamento: 24/10/2016 Numero: 22943 Vcto: 15/10/2016 Valor faixa: A Favorecido: MASCOR IMOVEIS LTDA Portador: BANCO ITAU UNIBANCO SA Motivo: POR FALTA DE PAGAMENTO

Por não ter sido possível encontrar os respectivos responsáveis, pelo presente os intimo para todos os fins de direito, de acordo com o Código de Normas, item 12.5.10 a 12.5.14, e ao mesmo os científico de que se não for atendido no prazo legal, serão lavrados os respectivos instrumentos de protesto.

Afixado em: 26/10/2016 Cascavel, 25 de Outubro de 2016.



REPUBLICA FEDERATIVA DO BRASIL Comarca de Cascavel - Estado do Paraná 2º Tabelionato de Protesto de Títulos

Rua Souza Naves, 3983 - Sala 1104 - Fone: (45) 3225-2144 - Centro Comercial Lince

EDITAL DE INTIMAÇÃO

Encontra-se neste Ofício para protesto os títulos abaixo discriminados de responsabilidade dos devedores a seguir relacionados.
O valor do título está expresso em FAIXA conforme Lei 13.611/02, item I Tab. XV.

ADEMIR KAUVA C.P.F. 020.930.099-00 AV BRASIL, 4814 Cascavel PR DP DE FATURA PI INDICACAO - FISICA Pagador ate: 27/10/2016 Apontamento: 33508 Data do apontamento: 24/10/2016 Numero: 4893005 Vcto: 15/10/2016 Valor faixa: A Favorecido: MASCOR IMOVEIS LTDA Portador: BANCO DO BRASIL SA Motivo: POR FALTA DE DEVOLUCAO E PAGAMENTO

Data do apontamento: 24/10/2016 Numero: 524242203 Vcto: 15/10/2016 Valor faixa: A Favorecido: REFRITEK EQUIPAMENTOS DE REFRIGERACAO LT Portador: BANCO BRADESCO S/A Motivo: POR FALTA DE DEVOLUCAO E PAGAMENTO

ADRIANO BAITALA C.P.F. 040.778.379-28 RUA MARTIN AFONSO DE SOUZA 1442 Cascavel PR DP DE FATURA PI INDICACAO - FISICA Pagador ate: 27/10/2016 Apontamento: 33414 Data do apontamento: 24/10/2016 Numero: 41538006 Vcto: 20/02/2016 Valor faixa: A Favorecido: INBRAPE-INST BRAS DE EST E PESO SOCIO-ECON S/S LTD Portador: INBRAPE-INST BRAS DE EST E PESO SOCIO-ECON S/S LTD Motivo: POR FALTA DE DEVOLUCAO E PAGAMENTO

JACI MOREIRA C.P.F. 238.590.089-00 R RUBI 1539 Cascavel PR DP DE FATURA PI INDICACAO - FISICA Pagador ate: 27/10/2016 Apontamento: 33248 Data do apontamento: 24/10/2016 Numero: JO6L64 Vcto: 10/10/2016 Valor faixa: A Favorecido: VERA FINKLER EMP IMOBILIARIOS Portador: BANSICREDI Motivo: POR FALTA DE DEVOLUCAO E PAGAMENTO

ALESSANDRA FERREIRA C.P.F. 598.978.482-15 RUA: URUGUAI, N 453, APTO. 301 Cascavel PR DP DE FATURA PI INDICACAO - FISICA Pagador ate: 27/10/2016 Apontamento: 33438 Data do apontamento: 24/10/2016 Numero: 1497008 Vcto: 15/10/2016 Valor faixa: A Favorecido: IRMOS WILHELM COMERCIO DE MOVEIS LTDA - ME Portador: BANCO DO BRASIL SA Motivo: POR FALTA DE DEVOLUCAO E PAGAMENTO

JOSE PAULO DA SILVA C.P.F. 913.267.709-00 RUA ANTONIO ENGRENOMN, 447 Cascavel PR DP DE FATURA PI INDICACAO - FISICA Pagador ate: 27/10/2016 Apontamento: 33571 Data do apontamento: 24/10/2016 Numero: MUB542003 Vcto: 05/10/2016 Valor faixa: A Favorecido: AQUISVEL VEICULOS LTDA Portador: BANCO ITAU UNIBANCO S.A. Motivo: POR FALTA DE DEVOLUCAO E PAGAMENTO

ALEX VANDROSILDO F. SIEBAUER C.P.F. 036.919.849-24 RUA JORGE LACERDA,798,Cascavel PR DP DE FATURA PI INDICACAO - FISICA Pagador ate: 27/10/2016 Apontamento: 33441 Data do apontamento: 24/10/2016 Numero: ASS86807 Vcto: 15/10/2016 Valor faixa: A Favorecido: COOPERATIVA DE CREDITO DE CASCAVEL E REG-SICO Portador: BANCO DO BRASIL SA Motivo: POR FALTA DE DEVOLUCAO E PAGAMENTO

JOSE VOINOSKI C.P.F. 090.617.389-20 RUA WENCESLAU BRAZ,185 PO SAO PAULO Cascavel PR DP DE FATURA PI INDICACAO - FISICA Pagador ate: 27/10/2016 Apontamento: 33512 Data do apontamento: 24/10/2016 Numero: 4032004 Vcto: 15/10/2016 Valor faixa: A Favorecido: MASCOR IMOVEIS LTDA Portador: BANCO DO BRASIL SA Motivo: POR FALTA DE DEVOLUCAO E PAGAMENTO

AMANDA DAIANE ALEIXO DE SOUZA C.P.F. 096.412.569-20 R: PROF OROZENDO CORDEIRO DE JESUS 380 CASA 5 Cascavel PR DP DE FATURA PI INDICACAO - FISICA Pagador ate: 27/10/2016 Apontamento: 33572 Data do apontamento: 24/10/2016 Numero: KFL543712 Vcto: 05/10/2016 Valor faixa: A Favorecido: AQUISVEL VEICULOS LTDA Portador: BANCO ITAU UNIBANCO S.A. Motivo: POR FALTA DE DEVOLUCAO E PAGAMENTO

JULIANA THAIS ALVES C.P.F. 007.353.561-30 R.SAO ROQUE 234 Cascavel PR DP DE FATURA PI INDICACAO - FISICA Pagador ate: 27/10/2016 Apontamento: 33417 Data do apontamento: 24/10/2016 Numero: 31530003 Vcto: 20/08/2015 Valor faixa: A Favorecido: INBRAPE-INST BRAS DE EST E PESO SOCIO-ECON S/S LTD Portador: INBRAPE-INST BRAS DE EST E PESO SOCIO-ECON S/S LTD Motivo: POR FALTA DE DEVOLUCAO E PAGAMENTO

BRUNO DA SILVA ARAUJO C.P.F. 014.604.760-50 RUA JOSEPHINA GALAFASSI VENTURINI554 Cascavel PR DP DE FATURA PI INDICACAO - FISICA Pagador ate: 27/10/2016 Apontamento: 33487 Data do apontamento: 24/10/2016 Numero: 20210049 Vcto: 15/10/2016 Valor faixa: A Favorecido: MASCOR IMOVEIS LTDA Portador: BANCO DO BRASIL SA Motivo: POR FALTA DE DEVOLUCAO E PAGAMENTO

L PEREIRA E CIA LTDA ME C.N.P.J. 19.442.350/0001-36 AV. BRASIL,7927 GENERAL BURGUEIR Cascavel PR DP DE FATURA PI INDICACAO - JURIDICA Pagador ate: 27/10/2016 Apontamento: 33531 Data do apontamento: 24/10/2016 Numero: 0959509*16 Vcto: 30/09/2016 Valor faixa: A Favorecido: GP ALARMES MONITORADOS LTDA - ME Portador: BANCO SANTANDER SA Motivo: POR FALTA DE DEVOLUCAO E PAGAMENTO

CARIVALDO XAVIER DE BRITO C.P.F. 020.093.359-02 RUA PAO DE ACUCAR,350 MOURMIBI Cascavel PR DP DE FATURA PI INDICACAO - FISICA Pagador ate: 27/10/2016 Apontamento: 33503 Data do apontamento: 24/10/2016 Numero: 6543 Vcto: 05/10/2016 Valor faixa: A Favorecido: MASCOR IMOVEIS LTDA Portador: BANCO DO BRASIL SA Motivo: POR FALTA DE

Imobiliário

imobiliario@oparana.com.br

01 - O Paraná Quarta-feira, 26/10/2016



CRECI 4573-J

Blog Porto Seguro

Para ficarmos ainda mais próximos, a imobiliária Porto Seguro criou um espaço cheio de charme e conteúdo. Em nosso blog, assuntos como arquitetura, design, tendências, viagens, gastronomia e muitas dicas dão o tom.

Parada obrigatória para uma visita, afinal de contas, viver bem é com a gente!

blog.portoseguroimobiliaria.com



BOPIPS + LUCSON

UNIDOS PELO MESMO IDEAL: **A VIDA.**

18 DE OUTUBRO - DIA DO MÉDICO



www.construtorajl.com

FONE: (45) **3321-8500**



Construtora JL



Curta nossa Fan Page e compartilhe as novidades.

Fique por dentro dos lançamentos do mercado imobiliário, com conteúdos sempre atualizados.



APARTAMENTOS EM CONSTRUÇÃO

= ED. ELEGANCE. APTOS - Rua Dom Pedro II esq. Mato Grosso - CENTRO. - R1 - 16.347 - 2013 (02 APTº POR ANDAR). Com (240,02 vagas de garagem) - 01 suíte, 02 quartos, bwc social, sala p/ 2 ambientes c/, churrasqueira, lavabo, cozinha, área de serviço, bwc, área comum com piscina, salão de festa com espaço gourmet, Hall decorado, cameras segurança, medidor água individual poço artesiano. (LANÇAMENTO).

= ED. PRIVILEGE. APTOS - Rua Mato Grosso - CENTRO. - R1 - 062.178-2010 (02 APTº POR ANDAR). Com (294,31M² 02 vagas de garagem). 01suíte máster, closet, 02 suítes, sala estar / jantar / espaço gourmet, sacada, lavabo, cozinha, lavanderia, dep. de empregada - Área comum c/ piscina adulto, piscina infantil, deck, Play Ground, fitness, sauna mini-quadra, salão de festas, cozinha gourmet, churrasqueira, sala de jogos, bicicletário.

= ED. SPLENDORE. APTOS - Rua Pedro Ivo - CENTRO. - R1 - 75.770 - 2012 (04 APTº POR ANDAR). Com (154,488,02 vagas de garagem) - 01 suíte, 02 quartos, Bwc social, sala p/ 2 ambientes c/ churrasqueira, cozinha, lavanderia. Área comum Hall decorado, salão de festa c/ cozinha, sala de jogos, piscina c/ deck, churrasqueira, poço artesiano.

= ED. ABSOLUTE. APTOS - Rua Carlos de Carvalho - CENTRO. - R1 - 79.563- 2014 (06 APTº POR ANDAR)- (DUAS OPÇÕES DE PLANTAS). 02 quartos, Bwc social, sala / cozinha / lavanderia. vaga de garagem. Área comum Hall decorado, 03 elevadores, salões de festa, churrasqueira e outros atrativos. EXCELENTE LOCALIZAÇÃO.

APARTAMENTOS

= ED. LAURY SONDA. APTO 9º - Rua General Osório, 3537 - CENTRO. Com 198,67M². 01 suíte, 02 quartos, Bwc social, sala estar / jantar c/ sacada, cozinha, lavanderia, dep. de empregada, 01 vaga de garagem. (ficam os móveis). R\$600.000,00.

= ED. CONTEMPORANEU. APTO 101- R. Carlos de Carvalho, 3480 esq. -CENTRO. Com 284,702M². 01 suíte, 02 quartos, bwc social, sala p/ 2 ambientes c/ espaço Gourmet, com terraço, lavabo, cozinha, lavanderia, 02 vagas de garagem. depósito.

= ED. CONTEMPORANEU. APTO 102- R. Carlos de Carvalho, 3480 esq. -CENTRO. Com 337,989M². 01 suíte, 02 quartos, bwc social, sala p/ 2 ambientes c/ espaço Gourmet, com terraço, lavabo, cozinha, lavanderia, 02 vagas de garagem. depósito.

= ED. CONTEMPORANEU. APTO 201- R. Carlos de Carvalho, 3480 esq. -CENTRO. Com 241,699M². 01 suíte, 02 quartos, bwc social, sala p/ 2 ambientes c/ espaço Gourmet, balcony, lavabo, cozinha, lavanderia, 02 vagas de garagem. depósito.

= ED. CONTEMPORANEU. APTO 1301- R. Carlos de Carvalho, 3480 esq. -CENTRO. Com 241,699M². 01 suíte c/ balcony, 02 quartos, bwc social, sala p/ 2 ambientes c/ espaço gourmet, balcony, lavabo, cozinha, lavanderia, 02 vagas de garagem. depósito.

= ED. INFINITY. APTOS - Rua Mato Grosso - CENTRO. Com 164,271M². 01 suíte, 02 quartos, Bwc social, sala p/ 2 ambientes c/ churrasqueira, cozinha, lavanderia. 02 vagas de garagem.

= ED. COUNTRY VILLE RESIDENCE. APTOS - R. Jorge Samways. - FOZ DO IGUAÇU - R2 - 6012 -1998 Com 425,312Mm², c/ 03 vagas de garagem

= ED. PORTO GENOVA. APTO 500 -Av.Visconde de Guarapuava, 4629 - CURITIBA - PR. Com 602,02M². 01 suíte máster (closets e bwcs feminino/ masculino), 02 suítes, terraço, rouparia, home Office, área social ampla c/ hall(galeria), sala jantar, cristaleira, living integrado ao estar íntimo/ jardim de inverno, lavabo, copa c/ estar, churrasqueira (individual, cozinha espaçosa, lavanderia c/ quarto de secagem e varal, 02 dep. de empregada, 04 vagas de garagem, depósitos

= ED. GEMINNI II. APTO 15º ANDAR- Rua São Paulo, 789 - CENTRO. Com 240,02M². 01 suíte máster, 02quartos, Bwc social, sala p/ 2 ambientes c/ sacada, lavabo, sala jantar c/ sacada e churrasqueira, cozinha, lavanderia, dep. de empregada, 02 vagas de garagem. R\$750.000,00.

= ED. MILÃO. APTO 302 - Rua Paraná, 5319 - CENTRO Com 106,2M². 02 quartos, bwc social, sala p/ 2 ambientes c/ sacada, cozinha(mobiliada/ eletrodomésticos), lavanderia, 01 vaga de garagem. R\$ 300.000,00.

= ED. IMPERATRIZ. APTO 11º - Rua Olavo Bilac, 1319 - CENTRO. Com 257,02M². 01suíte máster, 02 quartos, Bwc social, sala Tv / Bar, sala estar /jantar c/ sacada fechada, lavabo, cozinha, lavanderia, dep. de empregada, 02 vagas de garagem. (ficam móveis fixos, ar condicionado e cortinas). R\$750.000,00.

= ED. MONTE CASTELO. APTO 901 - Rua São Paulo, 921 - CENTRO. Com 209,05M², 01 suíte, 02 quartos, Bwc social, sala p/ 02 ambiente c/ sacada, cozinha, lavanderia, dep. de empregada, 02 vagas de garagem,

= ED. NANAI RESIDENCE. APTO 206 - Bloco Vila Anchova - PORTO DE GALINHAS - PE. Com 60,02M². 01suíte, 01 quarto, Bwc social, cozinha, sacada, espaço Gourmet. R\$650.000,00.

= ED. PRIVILEGE I. APTO 1102 - Rua Mato Grosso, 2687 - CENTRO. Com 304,14M². 01 suíte máster c/ closet, 02 suítes, sala p/ 3 ambientes c/ sacada e Churrasqueira / pia, lavabo, cozinha, lavanderia - dep. de empregada, 02 vagas de garagem. R\$1.200.000,00.

= ED. AÇORES. APTO 902 - Rua Visconde de Guarapuava - CENTRO. Com 286,02M². 03 suítes (mobiiladas), sala TV / estar / jantar, lavabo, sacada c/ churrasqueira, cozinha e lavanderia(mobiiladas), dep. de empregada(mobiilada), 03 vagas de garagem. R\$1.200.000,00.

= ED. METROPOLIS. APTO 7º ANDAR - Av. Atlântica, 770- BALNEÁRIO CAMBORIÚ Com M² 494,87. 01 suíte máster c/ closet, 02 suítes c/ closets, sala p/ 02

ambientes c/ sacada, sala jantar espaço gourmet, lavabo, cozinha, lavanderia, dep. de empregada, 04 vagas de garagem. (DECORADO - MOBILIADO "MÓVEIS SIERRA").

= ED. TORRE DE LYON II, APTO 6º ANDAR- Rua Recife, 1042 - CENTRO. Com 129,96M². 01 suíte, 02 quartos, Bwc social, sala p/ 2 ambientes c/ sacada, cozinha, lavanderia, 02 vagas de garagem. R\$330.000,00

= ED. RESID. BARONI - Rua Érico Veríssimo - ALTO ALEGRE. Aptos com 119,297M². 01 suíte, 01 quartos, Bwc social, sala p/ 2 ambientes, cozinha, lavanderia. 01 vaga de garagem. Aptos térreos com 139,527M² c/ terraço e churrasqueira. (Tem opção de compra de mais 01 vaga de garagem)

= ED. IMPERATRIZ. APTO 11º - Rua Olavo Bilac, 1319 - CENTRO. Com 257,02M². 01suíte máster, 02 quartos, Bwc social, sala Tv / Bar, sala estar / jantar c/ sacada fechada, lavabo, cozinha, lavanderia, dep. de empregada, 02 vagas de garagem. (ficam móveis fixos, ar condicionado e cortinas). R\$750.000,00.

= ED. FOREST PARK RESIDENCE . APTO 804 BL II- Rua Jerusalem, 120 - JD. LAGO - LONDRINA - PR. Com 127,57M². 01 suíte, 02 quartos, sala p/ 02 ambientes c/ sacada, cozinha, lavanderia, 01 vaga de garagem. R\$320.000,00. (TROCA POR IMÓVEL EM CASCAVEL)

= ED. GERALDO MARQUES SARAIVA -(COBERTURA DUPLEX - MOBILIADO).Rua Mato Grosso, 1789 -CENTRO. Com 366,39M². 01 suíte c/ closet/ sauna, escritório, salão de jogos, Bwc social, sala jantar, cozinha, lavanderia, salão de festa amplo, 04 vagas de garagem. R\$1.800.000,00.

= ED. MANHATTAN RESID. APTO 502 - Rua MINAS Gerais, 2161 - CENTRO. Com 258,40M². 01 suítes master, 02 quartos, bwc social, sala estar / jantar, lavabo, sacada c/ churrasqueira, cozinha, lavanderia, dep. de empregada, 02 vagas de garagem.(apto semi-mobiliado).

= ED. GRAND VILLE. APTO 601- Rua Minas Gerais, 2287 - CENTRO. Com 183,45M². 01 suíte máster, 02quartos, Bwc social, sala p/ 2 ambientes c/ sacada(fechada), cozinha, lavanderia, dep. de empregada, 02 vagas de garagem. R\$550.000,00.

= ED. PREMIER. APTO 11º ANDAR - Rua Mato Grosso - CENTRO. Com 254,1213m². 01 suíte c/ hidro, 02 quartos, Bwc social, sala estar, sala jantar c/ sacada (fechada) e churrasqueira, lavabo, cozinha, lavanderia, dep. de empregada, 02 vagas de garagem

= ED. RESID. FAMILLY. APTO 13 BLOCO 01 - Rua Osvaldo Cruz, 2992 - CENTRO. Com 80,02M². 01 suíte c/ hidro, 01 quarto, Bwc social, sala p/ 02 ambientes, cozinha, lavanderia, 01 vaga de garagem. R\$250.000,00.

= ED. RESID. FAMILLY. APTO 13 - Rua Osvaldo Cruz, 2992 - CENTRO. Com 80,02M². 03 quartos, Bwc social, sala p/ 02 ambientes, cozinha, lavanderia, 01 vaga de garagem. R\$250.000,00.

= ED. RESID. FAMILLY. APTO 22 - Rua Osvaldo Cruz, 2992 - CENTRO. Com 80,02M². 03 quartos, Bwc social, sala p/ 02 ambientes, cozinha, lavanderia, 01 vaga de garagem. R\$250.000,00.

= ED. TORRE DE LYONI. APTO 6º ANDAR- Rua Recife, 1042 - CENTRO. Com 115,02M². 01 suíte, 02 quartos, Bwc social, sala p/ 2 ambientes c/ sacada(fechada), cozinha, lavanderia, 01 vaga de garagem. (tela nas janelas - gesso - pisos laminados e porcelanato - portas laqueadas). R\$330.000,00

= ED. RESID. OESTE. APTO 31 BLOCO 03 - Rua Das Palmeiras, 1.090 - JD. COQUEIRAL Com 80,03M². 03 quartos, Bwc social, sala p/ 02 ambientes, cozinha, lavanderia.

= ED. WAY POINT. APTO 9º ANDAR - Rua Recife, 1.000 - CENTRO. Com 204,02M². 01 suíte, 02 quartos, Bwc social, sala p/ 02 ambiente c/ sacada churrasqueira / pia, lavabo, cozinha, lavanderia, bwc de serviço, 02 vagas de garagem. (Ficam armários cozinha, lavanderia e bwc - Box Blindex)

= ED. GEMINNI II. APTO 11º ANDAR- Rua São Paulo, 789 - CENTRO. Com 240,02M². 01 suíte máster, 02quartos, Bwc social, sala estar / Tv c/ sacada, lavabo, sala, jantar c/ churrasqueira / pia, cozinha, lavanderia, dep. de empregada, 02 vagas de garagem. (ficam os móveis fixos). R\$780.000,00.

= ED. GEMINNI II. APTO 16º ANDAR- Rua São Paulo, 789 - CENTRO. Com 240,02M². 01 suíte máster, 02quartos (um c/ armário), Bwc social, sala estar c/ armário c/ sacada, lavabo, sala jantar c/ armário, sacada c/ churrasqueira / pia, cozinha, lavanderia dep. de empregada, 02 vagas de garagem. (suíte c/ armário, cozinha e lavanderia. c/ armários). R\$720.000,00.

= ED. COQUEIRAL APTO 43 BLOCO 03 - Rua Das Palmeiras, 957 - JD. COQUEIRAL Com 91,051M². 02 quartos, Bwc social, sala p/ 02 ambientes, cozinha, lavanderia - 01vaga de garagem. R\$140.000,00

RESIDENCIAL GREEN TOWN

= CONDOMINIO COM 13 SOBRADOS - Rua Erva Mate, 318. RECANTO TROPICAL - R1 51.737- 2013.

Com 128,23M², 01 suíte, 02 quartos, bwc social, sala p/ 2 ambientes, lavabo, sala jantar / cozinha - área de serviço.

RESIDÊNCIAS

= RESID. ALVENARIA - Marina Doce Vida - BOA VISTA DA APª. Com 230,50M², Lote c/ 1.358,70M². 03 suítes (mobiilada), sala p/ 2 ambientes (mobiilada), cozinha e lavanderia com (mobiilia completa), tanque, maquina de lavar, dep. de empregada (mobiilada), varanda grande c/ churrasqueira, forno pizza, chapa, mesa grande em granito, mesa c/ guarda sol, garagem. (piscina nova c/ borda permanente infinita, luz colorida, jardim, arvores frutíferas, irrigação automatizada, ar condicionado, Pier, barco motor Yamaha 150 HP, injeção eletrônica Socker 222. R\$1.500.000,00.

= RESID. ALVENARIA - Marina Doce Vida - BOA VISTA DA APª. Com 260,02M², Lote c/ 2.058,04M². 02 suítes, 01 quarto, Bwc social, sala estar, sala TV, sala jantar, cozinha c/ armários, lavanderia, dep. de empregada, varanda grande c/ churrasqueira garagem p/ 2 carros coberta, (piscina). R\$1.250.000,00.

= RESID. MISTA - Rua Souza Naves, 2515 - PARQUE SÃO PAULO. Lote nº0022, Quadra nº 001, com 455,02M². R\$ 550.000,00.

= SOBRADO - Rua Hyeda Baggio Mayer, 1321 - PARQUE SÃO PAULO. Com c/ 291,46M² - Lote c/ 308,99M². 03 suítes (uma c/ closet), sala estar, lavabo, sala jantar, cozinha(planejada), área de lazer c/ churrasqueira, lavanderia, garagem p/ 4 carros(2 cobertas),(piso porcelanato e laminado - piscina - cerca elétrica - portão e porteiro eletrônicos). R\$ 900.000,00.

= RESID. ALVENARIA - Rua Vista Alegre, 48 - JD. ESMERALDA. Com 60,02M², Lote c/ 100,02M². 02 quartos, bwc social, sala e cozinha conjugadas, lavanderia na lateral. R\$165.000,00.

= RESID. ALVENARIA - Rua Vista Alegre, 50 - JD. ESMERALDA. Com 60,02M², Lote c/ 100,02M². 02 quartos, bwc social, sala e cozinha(conjugadas), lavanderia na lateral. R\$165.000,00.

= SOBRADO GEMINADO Nº 02 - Rua Pedro Américo, 98 - COND. ANTONI GAUDI Com c/ 161,02M² - 01 suíte c/ sacada (armário), 02 quartos, Bwc social, sala estar, sala jantar, lavabo, cozinha (armários), lavanderia, churrasqueira c/ armário- garagem p/ 02 carros(lado à lado).(sobra pequeno espaço atrás c/ grama - piso madeira - porcelanato). R\$ 530.000,00.

= SOBRADO - Praça Padre Cassimiro Chichon - JD. MARIA LUIZA. Com c/ 355,02M². Lote c/ 455,02M² - 01 suíte máster, 03 suítes, 01 quarto c/ sacada - rouparia, sala estar, sala jantar, lavabo, espaço gourmet- cozinha, lavanderia, sauna - dep. de empregada, garagem p/ 03 carros.(ficam todos os móveis fixos - depósito - poço de luz - piscina aquecida - alarme - portão eletrônico - cerca elétrica - poço semi artesiano). R\$1.750.000,00.

= RESID GEMINADA - Rua Socrates s/n - CONJUNTO BARCELONA. Com 68,02M², Lote c/ 100,02M². 03 quartos, Bwc social, sala, cozinha, lavanderia, garagem p/ 02 carros. R\$200.000,00.

= RESID. ALVENARIA (MOBILIADA) - Marina Doce Vida I - BOA VISTA DA APª.

Com 692,62M², Lote c/ 5.833,02M². 01 suíte máster, 06 suítes, sala íntima / TV, sala p/ 04 ambientes, cozinha, lavanderia, dep. de empregada, varanda c/ churrasqueira, sala de jogos - garagem p/ 2 carros, (ar condicionado - piscina - depósito - pomar -)

= RESID MISTA- Rua Sociologia, 612 - JD. UNIVERSITÁRIO. Com 140,02M², Lote c/ 390,02M². 04 quartos, Bwc social, sala, copa, cozinha, lavanderia, sala de costura, churrasqueira. R\$225.000,00.

= SOBRADO - Rua Estanislau Cidral, 246 - ALTO ALEGRE. Com c/ 141,10M² - Lote c/ 140,90M². 01 suíte c/ closet e varanda, 002 quartos, Bwc social, jardim de inverno, sala estar, sala jantar, lavabo, cozinha, área de serviço, churrasqueira, garagem p/ 2 carros(01 coberta). R\$390.000,00.

= SOBRADO - Rua Terra Roxa, 1329 - RIGIÃO DO LAGO I. Com c/ 422,02M². Lote c/ 511,4,02M² - 01 suíte máster, 02 suítes simples (uma c/ sacada), sala estar / TV /jantar (estar c/ mobília), lavabo, cozinha e lavanderia (mobiiladas), salão de festas (grande) c/ churrasqueira, Piscina aquecida, Spa, Academia, garagem p/ 04 carros(duas cobertas). R\$1.750.000,00.

= SOBRADO - Rua Manoel da Nobrega, 586 - PARQUE SÃO PAULO. Com c/ 113,94M², Lote c/ 201,02M². 01 suíte c/ sacada, 02 quartos (um c/ sacada), Bwc social, sala estar, lavabo, cozinha, área de serviço = Edícula, churrasqueira, garagem p/ 02 carros. R\$450.000,00. (Aceita apto até R\$ 300.000,00 como parte de pgto).

IMÓVEL COMERCIAL OU RESIDENCIAL

= IMÓVEL. ALVENARIA - Rua Uruguaí, 969 - ALTO ALEGRE. Com 283,59M², Lote c/ 577,02M². (01 Sala ampla p/ recepção com 02 banheiros, amplo corredor de acesso para as 08 salas (de vários tamanhos), banheiro, sob solo garagem).

CONDOMÍNIO HORIZONTAL

= COND. RESID. MARINA DOCE VIDA II: (LANÇAMENTO) TERRENOS individuais na beira do lago de Salto Caxias; perfeito p/ pratica de esportes náutico; com infra-estrutura completa. Rua pavimentada, esgoto, iluminação, telefone, quadra de esporte, garagem para barcos, água natural.

TERRENOS

= TERRENO - COND. MARINA DOCE VIDA I= BOA VISTA DA APª - PR. Lote nº 16. Com 1.000,02M². R\$150.000,00. (com terraplanagem, e projeto p/ sob ou casa)

= TERRENO - AV. Rocha Pombo, 2096 - REGIÃO DO LAGO. Lote nº 03-B9, Quadra nº. Com 992,75m². R\$900.000,00.

= TERRENO - Rua Sociologia - JD. UNIVERSITÁRIO. Lote nº 18, Quadra nº 02. Com 422,50m². R\$250.000,00.

= TERRENO - Rua Antonio Mattei - JD. PIOVESAN. Lote nº 13, Quadra nº 10. Com 301,02M². R\$150.000,00.

= TERRENO - COND. JARDIM DE MONET - ALTO ALEGRE. Lote nº 18. Quadra nº 03 Com 300,02M². R\$300.000,00.



Gaucha

imobiliária

Fone: 3225-1233 / 9933-9105 Fax 3333-8316

RUA PERNAMBUCO, 54 - CENTRO

e-mail: contato@imobiliariagaucha.com.br /
www.imobiliariagaucha.com.br

VENDAS

CASAS, SOBRADOS e APARTAMENTOS

SOBRADO COM 333,00M²

Rua Goiás, Vila Simone, com 01 suíte master, 02 quartos, sala de jantar, sala de estar, escritório, bwc, copa, cozinha, lavabo, sacada, área de serviço, 04 vagas de garagem, aquecimento solar, churrasqueira, salão de festas, semi-mobiliado. R\$ 1.250.000,00, aceita imóvel em Toledo

SOBRADO COM 397M²

Rua Machado de Assis, Região do Lago I, 01 suíte master, 02 suítes, sala de jantar/estar, sala de TV, escritório, bwc, copa, cozinha, lavabo, 03 sacadas, área de serviço, 06 vagas de garagem, aquecimento, churrasqueira, depósito, piscina, salão de festas. valor CONSULTE-NOS

SOBRADO COM 320M²

Rua Tarquinio Joslin dos Santos, Jd Maria Luiza, com 01 suíte master, 01 suíte, 02 qtos, sala jantar/estar, sala TV, escrit, bwc, copa, coz, lav, sacada, dep emp, área serviço, 04 gars, aquec, semi-mobiliado. R\$ 1.050.000,00

02 CASAS

Rua Presidente Bernardes nº898, casa frente com 90,00m² em alvenaria com 03 quartos, sala estar, bwc, copa, cozinha, área de serviço, casa dos fundos com 100,00m² em madeira com 03 quartos, sala, cozinha bwc, lavanderia. R\$ 500.000,00

CASA COM 420,28M²

Rua PE. Casemiro Cichom, Jd. Maria Luiza, 01 suíte master, 01 suíte, 02 quartos, sala de jantar/estar, sala de tv, copa, cozinha, lavabo, dep. empregada, área de serviço, 06 vagas de garagem, aquecimento, churrasqueira, piscina, salão de festas, semi-mobiliada, valor (consulte-nos)

CASA COM 742M²

com 05 quitinetes(fundos), e uma sala comercial pequena (frente), Rua Antonina nº 265, Centro. R\$ 550.000,00

ED. AUGUSTUS

Com 180,00m², Rua da Bandeira 927, com 01 suíte, 02 quartos, sala de jantar/estar, cozinha, bwc, sacada com churrasqueira, área de serviço, 02 vagas de garagem. VALORES CONSULTE-NOS

APARTAMENTO 81M²

Residencial Lokatell, Rua Vitória, 1735, Neva, com 02 quartos, sala tv, bwc, cozinha, área de serviço, 01 garagem, churrasqueira, salão de festas. R\$ 198.000,00

ED. CURITIBA RESIDENCE

Rua Curitiba, Neva, 1º apart. c/ 100,30m², 2 qtos, 2 salas, lavabo, bwc, coz., lavand., sacada c/ churrasq. e 1 gar. ; 2º apart. 142,80m², suíte, 2 qtos, bwc, 2 salas, coz., lavand. e 2 gar, CONSULTE-NOS.

ED. LE PRESTIGE 291,5M²

R. Goiás, Country. Suíte Master, 2 suítes, 4 salas, lavabo, sacadas, cozinha, lavanderia, dep. empregada, depósito, 3 vagas de garagem, ótima área de lazer em amplo terreno. Valor R\$ 1.162.000,00

APTO COM 226M²

Ed Porto Seguro, Rua Joao Pessoa, com 01 suite, 02 quartos, sala de jantar/estar, bwc, cozinha, lavabo, sacada, dep empregada com bwc, área de serviço, 02 garagens, aquecimento, deposito, sala de jogos, piscina, play ground, salão de festas, moveis embutidos. R\$600.000,00

ED MARINI

Com apartamentos de 145M² a 148M², 01 suite, -2 quartos, sala de jantar/estar, bwc, sacada com churrasqueira, área de serviço, 02 garagens, aquecimento, salão de festas. valores de R\$ 387.000,00 a R\$ 421.000,00.

ED. JOÃO BATISTA CUNHA

Com 167,51m - Rua Riachuelo 2420, Centro, com 01 suíte, 02 quartos, sala de jantar/estar, cozinha, sacada, área de serviço, 02 garagens, churrasqueira, depósito, piscina, play ground, salão de festa, mobiliado e decorado. R\$ 550.000,00.

ED. ZARA

Ed Zara, com áreas de 85,89m² a 93,00m², Rua Natal nº940, Centro, com 02 quartos, sala, cozinha, bwc, área de serviço, churrasqueira, 01 vaga de garagem. Valores a partir de R\$ 235.000,00.

ED TORRES DE LYON

Com 118,00m², Rua Recife, Cozinha planejada, 01 suite, 02 quartos, Bwc, sala e copa conjugadas, lavanderia, 02 vagas de garagem. **R\$ 350.000,00**

SALAS COMERCIAIS

BARRACÃO COMERCIAL COM 291M²

Rua Nilo Peçanha, nº 90. Pq. São Paulo. R\$ 550.000,00 - aceita imóvel em Toledo

MOTEL CASCATA, COM 700M, PR 484 KM 07

Quedas do Iguaçu, com instalações completas (08 quartos), casa para residenciais, dependencia de funcionários, ótima lucratividade. R\$ 1.110.000,00

SALA COMERCIAL COM 360M

Construção em madeira com escritório e sala, Rua Flor da Serra, Guaruja, R\$250.000,00

TERRENOS

LOTES NO CONDOMÍNIO JARDINS DE MONET

Rua Eça de Queiroz, nº 35, Alto Alegre. Condomínio com infraestrutura completa, portaria 24h, área de festas equipada, piscina, espaço fitness, playground, espaço zen e jardins. Valores: Consulte-nos.

LOTE 372M²

com casa mista no fundo. Rua Itália, 1197, Jd. Europa, R\$ 140.000,00

LOTE COM 469.90M²

Rua Natal 2552, Tropical, com casa simples mais piscina fundo do lote, 03 quartos, sala estar, bwc, área de serviço. R\$ 530.000,00



45 3225 3111

Rua Afonso Pena, 1854 | sala 02 | Centro | Cascavel - PR

www.portoseguroi imobiliaria.com



IMÓVEIS PARA LOCAÇÃO

Table listing various real estate properties for rent, including details like location, size, and price. Examples include 'Ed. GRAND CHINA - R. NEREU RAMOS 848 - APTO 01 - VL TOLENTINO' and 'Ed. BELVEDERE - Apto 1402 - R. PRESIDENTE BERNARDES 2557 - CENTRO'.

Table listing various real estate properties for rent, including details like location, size, and price. Examples include 'Ed. BELVEDERE - Apto 303 - R. PRESIDENTE BERNARDES, 2557 - CENTRO' and 'Ed. BELVEDERE - Apto 1402 - R. PRESIDENTE BERNARDES 2557 - CENTRO'.



45 3225 3111

Rua Afonso Pena, 1854 | sala 02 | Centro | Cascavel - PR

www.portoseguroimobiliaria.com



VENDA

IMÓVEIS PARA VENDA

APARTAMENTOS

Ed. Parc Lumiere - Rua Mato Grosso - Centro. Suíte Simples, 2 Quartos, Closet, Sala Estar sacada. Com churrasqueira, Sala de Jantar com sacada, Cozinha Gourmet, Área de Serviço, BWC Suíte Simples, BWC Social, BWC Lavabo. Com 2 vagas de garagens cobertas. Possui 281,96 m² de área total e 170,69 m² de área privativa **R\$CONSULTE-NOS**

Ed. Solar Ipanema - Rua Rio de Janeiro Nº1012 - Centro. Suíte Master, 2 Suíte Simples, Sala 2 Ambientes, sacada com churrasqueira, Sala 2 Ambientes com sacada, Cozinha Planejada, Área de Serviço, Dep. de Empregada, BWC Suíte Master, 2 BWC Suíte Simples, BWC Lavabo, BWC Dep. Empregada. Com 2 vagas de garagens cobertas. Apartamento mobiliado. Possui 364 m² de área total e 301 m² de área útil..... **R\$ 2.360.000,00**

Ed. Abrahan Lincoln - Apto Nº602. Rua Natal Nº1654 - Centro. Suíte com Hidro, 2 Suíte Simples, Sala 2 Ambientes, Cozinha, Lavanderia, BWC Suíte Master, 2 BWC Suíte Simples, BWC Social. Com 2 vagas de garagens cobertas. Possui 256,4 m² de área total **R\$ 1.000.000,00**

Ed. Ana Julia - Apto Nº803. Rua Salgado Filho Nº 2019 - Centro. Suíte Master, 2 Suíte Simples, Quarto, Sala 3 Ambientes, Escritório, Adega, Cozinha com Ilha, Lavanderia, BWC Suíte Hidro Banheira 2 Pessoas, 2 BWC Suíte Simples, BWC Lavabo, BWC de Serviço. Com 4 vagas de garagens cobertas. Apartamento mobiliado. Possui 251 m² de área total e 216 m² de área privativa **R\$ 950.000,00**

Ed. Le Monde Rua Mato Grosso Nº 2840 - Centro. Suíte Master, Suíte Simples, 2 Quartos, Closet, Sala 1 Ambiente com sacada, Sala Estar, Sala de Jantar sacada com churrasqueira e pia, Cozinha Planejada, Área de Serviço Planejado, Dep. de Empregada, BWC Suíte Master com Banheira, BWC Suíte Simples, BWC Social, BWC Lavabo, BWC Dep. Empregada. Com 2 vagas de garagens cobertas. Apartamento semi mobiliado. Possui 303,15 m² de área total e 197,81 m² de área privativa..... **R\$ 980.000,00**

Ed. Jasmin - Apto Nº 202. Rua da Bandeira Nº 856 - Centro. Suíte Master com sacada, Suíte Simples, 2 Quartos, Sala 2 Ambientes, Sacada com churrasqueira, Cozinha, Área de Serviço Planejado, BWC Suíte Master com Banheira, BWC Suíte Simples, BWC Social, BWC Lavabo. Com 2 vagas de garagens cobertas. Apartamento mobiliado. Possui 236,23 m² de área total e 190,42 m² de área útil e 190,42 m² de área privativa..... **R\$ 800.000,00**

Ed. Belle Maison - Apto Nº1201. Rua Mato Grosso Nº 1655 - Centro. Suíte Master, Suíte Simples, 2 Quartos, Sala Estar, Sala de Jantar, Sala de TV, Cozinha, Área de Serviço, BWC Suíte Master com Banheira, BWC Suíte Simples, BWC Social, BWC Lavabo. Com 2 vagas de garagens cobertas. Apartamento semi mobiliado. Possui 235,66 m² de área total e 165,2 m² de área privativa..... **R\$ 750.000,00**

Ed. Gerd Classen - Apto Nº 401. Rua Bento Viana Nº 544 - Água Verde. Suíte Simples, 2 Quartos, Sala 2 Ambientes, Sala Estar sacada. Com churrasqueira, Cozinha, Lavanderia, Dep. de Empregada, BWC Suíte Simples, BWC Social. Com 2 vagas de garagens cobertas. Apartamento semi mobiliado. Possui 205 m² de área total e 122 m² de área útil..... **R\$750.000,00**

Ed. Montparnasse - Apto Nº602. Rua Recife Nº 1698 - Centro. Suíte Simples, 2 Quartos, Sala Estar, Sala de Jantar sacada com churrasqueira e pia, Cozinha, Área de Serviço, BWC Suíte Simples, BWC Social. Com 2 vagas de garagens cobertas. Apartamento semi mobiliado. Possui 206,43 m² de área total..... **R\$530.000,00**

Ed. Villa Real - Apto Nº 21. Rua Marechal Floriano - Centro. Suíte Simples, 2 Quartos, Sala 2 Ambientes, Cozinha, BWC Suíte Simples, BWC Social. Com 2 vagas de garagens cobertas. Possui 172 m² de área total e 114 m² de área privativa **R\$ 525.000,00**

Ed. Portinari - Apto Nº 1102. Rua Recife Nº 81 - Centro. Suíte com Hidro, 2 Quartos, Sala 2 ambientes, sacada com churrasqueira e pia, Cozinha Planejada, Área de Serviço, Dep. Comp. Empregada, BWC Suíte Hidro com Banheira, BWC Social, BWC Dep. empregada. Com 1 vaga de garagem coberta. Apartamento mobiliado. Possui 175,84 m² de área total e 122,88 m² de área privativa..... **R\$ 490.000,00**

Ed. Independência - Apto Nº 904. Rua Marechal Floriano Nº 3518 - Centro. Suíte Simples, 2 Quartos, Sala 2 Ambientes com sacada, Cozinha, Área de Serviço, BWC Suíte Simples, BWC Social. Com 2 vagas de garagens cobertas. Possui 128,18 m² de área total e 107,06 m² de área útil..... **R\$450.000,00**

Ed. Salgado Filho - Apto Nº301. Rua Salgado Filho Nº3253 - Centro. Suíte Simples, 2 Quartos, Sala Estar, Sala de Jantar, Cozinha, Área de Serviço, BWC Suíte Simples, BWC Social. Com 2 vagas de garagens cobertas. Possui 96,62 m² de área útil **R\$ 429.000,00**

Ed. Monterrey - Apto 103. Rua Marechal Floriano Nº 3099 - Centro. Suíte Simples, 2 Quartos, Sala 2 Ambientes. Com 2 vagas de garagens cobertas. Possui 147,14 m² de área total e 81,42 m² de área privativa **R\$400.147,23**

Ed. Solar do Parc - Apto Nº302. Rua Uruguaí Nº 570 - Centro. Suíte Simples, 2 Quartos, Sala 2 Ambientes, Cozinha, Área de Serviço, BWC Suíte Simples, BWC Social. Com 2 vagas de garagens cobertas. Possui 128,92 m² de área total e 76,19 m² de área privativa..... **R\$ 385.000,00**

Ed. Lirio - Apto Nº31. Rua Belo Horizonte Nº1854 - Centro. Suíte Simples, 2 Quartos, Sala Estar, sacada com churrasqueira e pia, Sala de Jantar, Cozinha planejada, Área de Serviço Planejado, BWC Suíte Simples, BWC Social. Com 2 vagas de garagens cobertas. Apartamento semi mobiliado. Possui 135,45 m² de área total e 103 m² de área privativa..... **R\$380.000,00**

Ed. Célia Regina - Rua João Guariza Nº 121 - São Lourenço. Suíte Simples, 2 Quartos, Sala 2 Ambientes com sacada, Cozinha, Área de Serviço, BWC Suíte Simples, BWC Social. Com 1 vaga de garagem coberta. Possui 140,39 m² de área total e 97,19 m² de área útil..... **R\$ 370.000,00**

Ed. Maria Isabel - Rua Rio de Janeiro Nº 2603 - Centro. 3 Quartos, Sala 2 ambientes com sacada, Cozinha Planejada, Lavanderia, BWC Social. Com 1 vaga de garagem coberta. Possui 155,51 m² de área total e 78,66 m² de área útil..... **R\$ 290.000,00**

Ed. San Fernando - Apto Nº 144. Rua Souza Naves Nº 4081 - Centro. 2 Quartos, Sala 1 Ambiente com sacada, Cozinha, BWC Social. Com 1 vaga de garagem coberta. Possui 93,81 m² de área total e 55,44 m² de área privativa..... **R\$ 284.000,00**

Ed. Studio I - Apto Nº 202. Rua Recife Nº 2732 - Centro. Suíte Simples, Sala Estar, Cozinha Americana, Área de Serviço. Com 1 vaga de garagem coberta. Possui 108,77 m² de área total e 71,65 m² de área privativa..... **R\$ 270.000,00**

Ed. Studio I - Apto Nº 206. Rua Recife Nº 2732 - Centro. Suíte Simples, Sala 2 Ambientes, Cozinha americana, BWC Social, BWC Lavabo. Com 1 vaga de garagem coberta. Possui 104,78 m² de área total e 68,65 m² de área privativa..... **R\$ 260.000,00**

Ed. Vintagen Rua General Osório Nº 1742 - Pq. São Paulo. Suíte Simples, Quarto, Sala 1 Ambiente sacada com Churrasqueira, Cozinha, BWC Suíte Simples, BWC Social. Com 1 vaga de garagem coberta. Possui 91,47 m² de área total e 56,95 m² de área privativa..... **R\$ 252.097,92**

Ed. Alto do Canadá - Apto Nº 21. Rua Vicente Machado Nº 3540 - Canadá. 2 Quartos, Sala 1 Ambiente com sacada, Cozinha, Lavanderia, BWC Social. Com 1 vaga de garagem descoberta **R\$ 200.000,00**

Ed. Vila Germania - Apto Nº 13. Rua Fortaleza Nº 3180 - Bloco H - Tropical. 2 Quartos, Sala 2 Ambientes, Cozinha Planejada, Área de Serviço, BWC Social. Apartamento semi mobiliado **R\$ 195.000,00**

Ed. Res Altenburg - Apto Nº13. Rua Rafael Picoli Nº2791 - Bloco E - Country. 2 Quartos, Sala Estar, Sala de Jantar, Cozinha, Área de Serviço, BWC Social. Com 2 vagas de garagens cobertas. Possui 107,48 m² de área total e 60,93 m² de área privativa **R\$ 195.000,00**

Ed. Lorient Nº 55 - Pioneiros Catarinenses. 2 Quartos, Sala 2 Ambientes sacada. Com Churrasqueira, Cozinha, Lavanderia, BWC Social. Com 1 vaga de garagem coberta. Possui 75,34 m² de área total e 52,46 m² de área útil..... **R\$ 180.000,00**

Ed. Residencial Alto Da Fag - Apto 103. Rua João Kuloski Nº488 - Fag. 1 Suíte Simples, Sala e Cozinha conjugada..... **R\$ 150.000,00**

Ed. Cruzeiro do Sul - Apto Nº85. Rua Souza Naves Nº 4044 - Centro. Sala 1 Ambiente, Cozinha, BWC Social. Possui 22,86 m² de área útil..... **R\$ 70.000,00**

CASAS E SOBRADOS

Sobrado Rua Fagundes Varela - Tropical. Suíte com Hidro com sacada, Suíte Simples, 2 Quartos, 2 Closet, Sala Estar com sacada, Sala de Jantar, Sala Íntima com sacada, Cozinha, Cop. Área de Serviço, Dep. de Empregada, BWC Suíte Hidro, BWC Suíte Simples, BWC Social, BWC Lavabo, BWC Dep. Empregada. Com 8 vagas de garagens coberta. Com 560 m² de área construída..... **R\$ 2.700.000,00**

Casa Rua Santa Catarina Nº 2374. Suítes Master, 2 Suíte Simples, Quarto, Closet, Sala Estar, Sala de Jantar, Sala Íntima, Escritório, Cozinha, Área de Serviço, Dep. de Empregada, BWC Suíte Master, 2 BWC Suíte Simples, BWC Social, BWC Lavabo, BWC Dep. Empregada. Com 4 vagas de garagens cobertas. Semi mobiliado. Com 385 m² de área construída e 640 m² de área do terreno..... **R\$ 1.950.000,00**

Casa Rua Vitoria Nº 1772 - Centro. Suíte Simples, 4 Quartos, Sala 2 Ambientes, Sala de TV, Cozinha, Cop. Despensa, Dep. de Empregada, BWC Suíte Simples, BWC Social, BWC de Serviço. Com 3 vagas de garagens coberta. Possui Edícula com churrasqueira, Pia. Com 152,26 m² de área construída + 24,97 m² de Edícula..... **R\$1.950.000,00**

Sobrado Cond. West Side II - Rua Leonardo Wesolowski Nº 725 - Campo Comprido, Curitiba. Suíte Master, 2 Suíte Simples, Quarto, Closet, Sala de Jantar, Sala Íntima, Escritório, Cozinha, Cop. Área de Serviço, Dep. de Empregada, BWC Social, BWC Lavabo, BWC Dep. Empregada. Com 2 vagas de garagens cobertas. Semi mobiliado. Com 400 m² de área construída e 720 m² de área do terreno..... **R\$ 1.700.000,00**

Sobrado Cond. Trevisol Av. Titto Muffato - FAG. Suíte Master com sacada, 2 Suíte Simples com sacada, Quarto, Closet, Sala Estar, Sala de Jantar, Escritório, Cozinha Planejada, Cozinha Gourmet, Área de Serviço, BWC Suíte Master, 2 BWC Suíte Simples, BWC Social, BWC Lavabo. Com 2 vagas de garagens cobertas. Com 3 vagas de garagens descobertas. Semi mobiliado. Com 372 m² de área construída e 582 m² de área do terreno..... **R\$ 1.650.000,00**

Sobrado Rua Natal Nº 2524 - Tropical. Suíte Master com sacada, 2 Quartos com sacada, Closet, Sala Estar, Sala de Jantar, Escritório, Cozinha Planejada, Lavanderia, Estendal, Despensa, BWC Suíte Master com Banheira, BWC Social, BWC Lavabo, BWC de Serviço. Com 2 vagas de garagens cobertas. Semi mobiliado. Com 313,72 m² de área construída e 469,78 m² de área do terreno..... **R\$ 1.550.000,00**

Sobrado Rua Figueira Nº 109 - Jd. Tropical. Suíte Master com sacada, Suíte Simples, 2 Quartos, Sala 3 Ambientes, Escritório, Mezanino, Cozinha Planejada, Área de Serviço, Despensa, BWC Suíte hidro banheiro retangular, BWC Suíte Simples, BWC Social, BWC de Serviço. Com 2 vagas de garagens cobertas e 2 vagas de garagens descobertas. Semi mobiliado. Possui Edícula com despensa, churrasqueira, pia, balcão. Com 368 m² de área construída e 541 m² de área do terreno..... **R\$1.500.000,00**

Sobrado Rua Taroba Nº 374 - Maria Luiza Suíte Master, 3 Suíte Simples, 2 Closet, Sala 3 Ambientes, Cozinha, Cozinha Gourmet, Lavanderia, Despensa, BWC Lavabo. Com 2 vagas de garagens cobertas. Com 2 vagas de garagens descobertas. Pintura nova. Possui Edícula com despensa, churrasqueira, pia, balcão. Com 313,37 m² de área construída totalizando e 800 m² de área do terreno..... **R\$ 1.490.000,00**

Casa Rua Rafael Picoli - Country 3 Suíte Simples, 2 Quartos, Sala 2 Ambientes, Sala de Jantar, Sala de TV, Cozinha, Cozinha Gourmet, Área de Serviço, Lavanderia, 3 BWC Suíte Simples, BWC Lava. Com 600 m² de área construída e 862,5 m² de área do terreno..... **R\$ 1.200.000,00**

Casa Rua Joaquim Távora - Pq. São Paulo. Suíte com Hidro, 3 Quartos, Sala Estar com sacada, Sala de Jantar com sacada, Sala de TV com sacada, Sala Íntima com sacada, Cozinha Planejada, Área de Serviço, BWC Suíte Hidro, BWC Social, BWC Lavabo, BWC de Serviço. Com 4 vagas de garagens cobertas. Semi mobiliado. Com 345 m² de área construída e 462 m² de área do terreno..... **R\$ 950.000,00**

Sobrado Rua Vereador Guerin Zotti Nº 449 - Jd. Novo Milênio. Suíte Master com sacada, 3 Quartos, Sala Estar, Sala e Cozinha conjugada, Lavanderia, Despensa, Dep. de empregada, BWC Suíte master, BWC Social, BWC Lavabo, BWC de Serviço. Com 2 vagas de garagens cobertas. Com 2 vagas de garagens descobertas. Semi mobiliado. Possui edícula com 1 quarto, despensa. Com 310 m² de área construída e 369 m² de área do terreno..... **R\$ 900.000,00**

Sobrado Rua Itagiba Fortunatto Nº 414 - FAG. Suíte Simples, 2 Quartos, Sala 3 Ambientes, Home Theater, Cozinha, Cozinha Gourmet, Lavanderia, BWC Suíte Simples, BWC Social, BWC Lavabo. Com 2 vagas de garagens cobertas. Pintura nova. Com 170 m² de área construída totalizando 250 m² de área total..... **R\$ 900.000,00**

Casa Rua Itajai - Universitário. Suíte Master, 2 Suíte Simples, Sala Estar, Sala de Jantar, Cozinha Planejada, Área de Serviço, BWC Suíte Master, 2 BWC Suíte Simples, 2 BWC Lavabo. Com 2 vagas de garagens cobertas. Com 2 vagas de garagens descobertas. Semi mobiliado. Com 180 m² de área construída e 360 m² de área do terreno..... **R\$ 840.000,00**

Casa Rua Pitangueiras Nº 52 - Recanto Tropical. Suíte com Hidro, 3 Quartos, Sala 3 Ambientes, Cozinha Planejada, Estendal, BWC Suíte Hidro Banheira Retangular, BWC Social, BWC Lavabo. Com 2 vagas de garagens cobertas. Com 2 vagas de garagens descobertas. Semi mobiliado. Possui Edícula com quarto, despensa, churrasqueira, pia, Balcão. Com 262,31 m² de área construída e 519,82 m² de área do terreno..... **R\$ 780.000,00**

Sobrado Rua Pioneiros Jd. Porto Seguro. Suíte Simples com sacada, 2 Quartos, Sala de Estar, Sala de Almoço, Cozinha Gourmet, Lavanderia. Com 2 vagas de garagens cobertas. Semi mobiliado. Possui Edícula com Churrasqueira, Pia, Balcão. Com 200 m² de área construída..... **R\$ 700.000,00**

Sobrado Rua Valdemar Bonn Nº 1035 - Tropical. Suíte Simples com sacada, 2 Quartos, Sala 1 Ambiente, Cozinha Planejada, Lavanderia, 2 BWC Social. Com 1 vaga de garagem coberta. Com 1 vaga de garagem descoberta. Semi mobiliado. Com 145,6 m² de área construída e 418,5 m² de área do terreno..... **R\$ 670.000,00**

Sobrado Rua Afonso Pena Nº 2531 - Centro. Suíte Simples, Quarto, Quarto com sacada, Closet, Sala 2 Ambientes, Cozinha Planejada, Lavanderia, BWC Suíte Simples, BWC Social, BWC Lavabo. Com 3 vagas de garagens cobertas. Com 2 vagas de garagens descobertas. Semi mobiliado. Com 220 m² de área construída e 227 m² de área do terreno..... **R\$ 650.000,00**

Sobrado Res. Titanium - Rua Goias Nº 996 - Country. Suíte Simples, 2 Quartos, Sala Estar, Sala de Jantar, Cozinha Planejada, Cozinha Gourmet, Lavanderia, BWC Social, BWC Lavabo Com 2 vagas de garagens cobertas. Semi mobiliado. Pintura boa. Com 152,83 m² de área construída e 140 m² de área do terreno..... **R\$ 547.000,00**

Casa Rua Cuiabá Nº 2433 - Centro. 3 Quartos, Sala Estar, Cozinha, BWC Social. Com 135 m² de área construída..... **R\$ 540.000,00**

Sobrado Rua Capitão Leônidas Marques Nº 1727 - Jd. Nova York. Suíte Master com sacada, 2 Quartos, Sala 2 Ambientes, Sala Íntima com sacada, Cozinha Gourmet, Lavanderia, BWC Suíte Master, BWC Social, BWC Lavabo. Com 2 vagas de garagens cobertas. Com 2 vagas de garagens descoberta. Possui Edícula com Churrasqueira. Com 202 m² de área construída e 186 m² de área do terreno..... **R\$ 505.000,00**

Sobrado Rua São Luiz Nº 2831 - Jd. Cristal. Suíte Simples, 2 Quartos, Sala 2 Ambientes, Cozinha Planejada, Área de Serviço, BWC Suíte Simples, BWC Social, BWC Lavabo, BWC de Serviço. Com 2 vagas de garagens cobertas. Possui Edícula com Despensa, Churrasqueira, pia, balcão. Com 150,33 m² de área construída e 116,25 m² de área do terreno..... **R\$ 450.000,00**

Casa Rua Flavio Sergio Rotta Nº 565 - Jd. Novo Milênio. Suíte Simples, 2 Quartos, Sala 1 Ambiente, Sala de Jantar, Cozinha, Lavanderia, BWC Suíte Simples, BWC Social, BWC Lavabo. Com 1 vaga de garagem coberta. Com 1 vaga de garagem descoberta. Semi mobiliado. Possui Edícula com churrasqueira, pia, balcão. Com 141,29 m² de área construída e 14261 m² de área total e 180 m² de área do terreno..... **R\$ 430.000,00**

Casa Cond. Villa Piemonte - Rua Salgado Filho Nº 3661 - Claudete. Suíte Simples, 2 Quartos, Sala 2 Ambientes, Cozinha, Lavanderia, BWC Social, BWC Lavabo. Com 1 vaga de garagem coberta. Com 1 vaga de garagem descoberta. Com 104 m² de área construída, 146 m² de área total e 106 m² de área do terreno..... **R\$395.000,00**

Casa Rua Odilon Cerilo Barbosa - Cancelli. Suíte Simples, 2 Quartos, Sala 1 Ambiente, Cozinha Planejada, Área de Serviço, BWC Suíte Simples, BWC Social. Com 1 vaga de garagem coberta. Com 1 vaga de garagem descoberta. Semi mobiliado. Possui Edícula com Despensa, Churrasqueira. Com 83 m² de área construída + 47 m² de Edícula totalizando 130 m² de área total..... **R\$ 360.000,00**

Casa Rua Raposo Tavares Nº 1144 - Jd. Nova York. 3 Quartos, Sala Estar, Cozinha, Área de Serviço, BWC Social. Com 1 vaga de garagem coberta. Com 1 vaga de garagem descoberta. Com 95,89 m² de área construída e 192 m² de área do terreno..... **R\$ 350.000,00**

Casa Rua Marechal Cândido Rondon Nº 4248 - Canadá. Suíte Simples, 2 Quartos, Sala 2 Ambientes, Cozinha, Lavanderia. Com 2 vagas de garagens coberta. Com 126,91 m² de área construída totalizando 225 m²..... **R\$ 320.000,00**

Casa Rua Primeiro de Maio Nº 720 - Neva. 2 Quartos, Sala Estar, Cozinha, BWC Social. Possui piscina adulto. Com 1 vaga de garagem coberta. Com 57,37 m² de área construída..... **R\$ 295.000,00**

Casa Rua Pernambuco - Coqueiral. 2 Quartos, Sala 1 Ambiente, Cozinha, Lavanderia, BWC Social. Com 1 vaga de garagem descoberta. Com 75 m² de área construída e 156 m² de área do terreno..... **R\$ 250.000,00**

Casa Rua Edson Luiz Favarin Nº 1422 - Jd. Universitário. 3 Quartos, Sala 1 Ambiente, Cozinha Planejada, Lavanderia, BWC Social. Com 1 vaga de garagem coberta. Semi mobiliado. Com 73,98 m² de área construída..... **R\$ 245.000,00**

Casa Rua Italia Nº 108 - Jd. Veneza. 2 Quartos, Sala 1 Ambiente, Cozinha Planejada, BWC Social. Com 1 vaga de garagem coberta. Com 1 vaga de garagem descoberta **R\$ 200.000,00**

Casa Rua Tomas Edison Nº 69 - Jaborá. 3 Quartos, Sala 1 Ambiente, Cozinha, Área de Serviço, BWC Social. Com 2 vagas de garagens cobertas. Pintura boa. Com 100 m² de área construída e 387,23 m² de área do terreno..... **R\$ 170.000,00**

Casa Rua Manoel Ribas Nº 3651. 2 Quartos, Sala 1 Ambiente, Cozinha Planejada, Área de Serviço, BWC Social. Com 1 vaga de garagem coberta. Semi mobiliado. Com 47 m² de área construída..... **R\$ 165.000,00**

Casa Residencial Biguetti Rua David Mascarello Nº 740 - Jd Veneza. Suíte Simples, 2 Quartos, Sala 2 Ambientes, Cozinha, Lavanderia, BWC Suíte Simples, BWC Social. Com 2 vagas de garagens cobertas. Com 57,6 m² de área construída totalizando..... **R\$ 150.000,00**

PRÉDIOS E SALAS COMERCIAIS

Barracão - Cataratas. Com 1134,76 m² de área total. Refeitório, sala de TV, alojamento, amplos banheiro, salas para escritórios, sala de reuniões, pronto para instalação de logística, indústria ou depósito comercial..... **R\$ 2.400.000,00**

Barracão na Marginal da BR 277 - Pq São Paulo. Com 1170 m² de área total e 840 m² de área útil... **R\$ 2.000.000,00**

Sala Edifício Felipe Adura Rua Paraná Nº 2361 - Centro. Com 1 vaga de garagem coberta..... **R\$ 550.000,00**

Sala Ed. Unicef Rua Minas Gerais Nº 1914 - Centro. Sala 1 Ambiente, BWC Social, Com 1 vaga de garagem coberta. Com 112,66 m² de área total..... **R\$ 388.503,75**

Sala Térrea - Ed. San Fernando. Rua Souza Naves Nº 4081 - Centro. Sala 2 Ambientes. Possui elevador social, elevador de serviço, hall social, portão eletrônico. Com 84,95 m² de área total **R\$ 130.000,00**

Ponto de loja com instalação - Rua Francisco Bartnik Nº 1843 - Pq. Verde. Sala 1 Ambiente, Cozinha, BWC Lavabo..... **R\$ 35.000,00**

TERRENOS E CHACARAS

Terreno Rua Tiradentes - Country - Lote/Data: 11 E 12 - Quadra: 118. Terreno Residencial e Comercial. Área total de 1500 m². Com medidas de 37,5 m largura por 40 m de comprimento. Possui Água, Arborização, Esgoto, Muro, Calçada..... **R\$ 5.000.000,00**

Chácara Rua Coriolano Ferreira Santos Santiago - Santa Felicidade - Cascavel - PR. Área de 24200 M². Salão de Festas com churrasqueira, louça personalizada, quadra de futebol de areia, açude com taipa, poço artesiano, casa de hóspedes, casa para caseiro, pomar com várias árvores frutíferas, horta, área para caminhada, portão eletrônico..... **R\$ 2.500.000,00**

Terreno BR 467 Cataratas - Lote/Data: 02 - Quadra: 01. Terreno Comercial. Área total de 4800 m². Possui Água, Asfalto, Luz, Esgoto..... **R\$ 2.400.000,00**

Terreno Marginal BR 277 Jd Parque São Paulo - Área total de 1391,46 m²..... **R\$ 1.200.000,00**

Terreno Rua Pedro Ivo Nº 1826 Country - Área total de 862,5 m². Com medidas de 15 m largura por 57,5 m de comprimento. Possui piscina..... **R\$ 900.000,00**

Terreno Rua Pedro Américo - Centro. Área total de 1000 m². Com medidas de 20 m largura por 50 m de comprimento..... **R\$ 850.000,00**

Terreno Av Rocha Pombo Nº 2096 Jd. Nova York - Lote/Data: 03B9. Área total de 992,75 m². Com medida de 38,3 m de largura..... **R\$ 800.000,00**

Terreno Rua Riachuelo Nº 2509 Centro - Lote/Data: 10 - Quadra: 01. Área total de 632,5 m² e área privativa de 309,6 m², sendo 255 m² de área averbada. Com medidas de 11 m largura por 57,5 m de comprimento..... **R\$ 650.000,00**

Terreno Marginal BR 467 São Cristóvão - Lote/Data: 005 - Quadra: 152. Área total de 568,32 m². Com medidas de 12 m largura por 47,34 m de comprimento..... **R\$ 400.000,00**

Terreno Rua Cassiano Jorge Fernandes Nº1730 Jd. Maria Luiza - Lote/Data: 19 - Quadra: 06. Área total de 414 m². Com medidas de 13 m largura por 34,5 m de comprimento..... **R\$ 380.000,00**

Terreno Rua Lajes - Universitário - Lote/Data: 3 - Quadra: 12. Terreno Residencial e Comercial. Área total de 517,5 m². Com medida de 15 m de largura. Possui Água, Arborização, Asfalto, Luz, Esgoto..... **R\$ 315.000,00**

Terreno Rua Lajes - Universitário - Lote/Data: 4 - Quadra: 12. Terreno Residencial Comercial. Área total de 501,5 m². Com medida de 17 m de largura. Possui Água, Arborização, Asfalto..... **R\$ 315.000,00**

Terreno Rua Vitoria - Centro - Lote/Data: 20 - Quadra: 512. Área total de 393,75 m². Com medidas de 11,25 m largura por 35 m de comprimento..... **R\$ 310.000,00**

Terreno Rua Amarildo Passos Nº371 FAG - Lote/Data: 0023 - Quadra: 0021. Área total de 560 m². Com 14 m largura por 35 m de comprimento..... **R\$ 300.000,00**

Terreno Rua Estanislau Chervinski Nº 504 Cataratas - Lote/Data: 05 - Quadra: 04. Área total de 360 m². Com medidas de 15 m largura por 24 m de comprimento..... **R\$ 235.900,00**

Terreno Rua Lajes. Jd. Santa Catarina - Lote/Data: 04 - Quadra: 09. Terreno. Área total de 491,56 m². Possui Água, Asfalto, Esgoto..... **R\$ 180.000,00**

Terreno Rua Soldado Luiz Gonzaga Nº 531 Santa Felicidade - Lote/Data: 14 - Quadra: 40. Área total de 366 m². Com medidas de 12 m largura por 30,5 m de comprimento..... **R\$ 150.000,00**

DESTAQUE DE VENDA

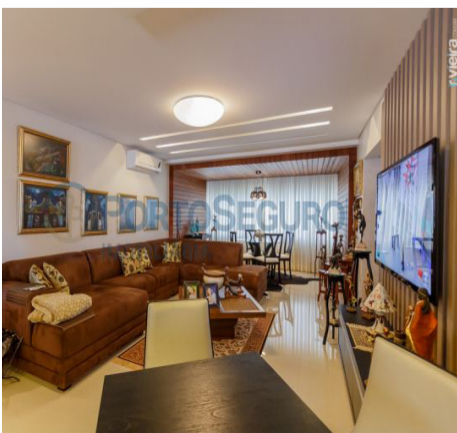

Ed. Solar Ipanema - Rua Rio de Janeiro Nº1012 - Centro

Ed. Solar Ipanema - Rua Rio de Janeiro Nº1012 - Centro. Suíte Master, 2 Suíte Simples, Sala 2 Ambientes, sacada com churrasqueira, Sala 2 Ambientes com sacada, Cozinha Planejada, Área de Serviço, Dep. de Empregada, BWC Suíte Master, 2 BWC Suíte Simples, BWC Lavabo, BWC Dep. Empregada. Com 2 vagas de garagens cobertas. Apartamento mobiliado. Possui 364 m² de área total e 301 m² de área útil..... **R\$ 2.360.000,00**



MANTOVANI
IMOBILIÁRIA

IMOBILIÁRIA MANTOVANI

R. Souza Naves, 3857 - Tel. (45) 9952-45 46
Alexandre Mantovani junior 14707-F
Imobiliaria Mantovani J-0456

IMÓVEIS À VENDA

APARTAMENTO Edifício Theobaldo Bresolin na Erechim, com 3 quartos, sala c/ sacada, copa, cozinha, lavanderia e garagem valor.....	R\$260.000,00
CASA com 130m². Terreno com 426m² localizado na Rua Presidente Kennedy nº505.....	R\$850.000,00
EDIFÍCIO com 2.406m². Localizado na Avenida Brasil nº4.852. Possui 12 aptos com 3 quartos cada. Sala comercial com 600m² e subsolo com 540m².....	R\$6.000.000,00
TERRENO 15x55 total 825m² - Rua Dimas Pires Bastos nº999 - Country.....	R\$450.000,00
2 TERRENOS 13x32 total 416m² cada. Rua Filosofia Jd. Universitário atrás da Uniãoeste.....	R\$600.000,00
TERRENO central. 13x40 total 520m². Rua Minas Gerais nº2.802.....	R\$1.500.000,00
BARRACÃO. Rua 3 amigos esquina com Rubens Lopes nº1.146. Jd. Universitário.....	R\$1.500.000,00
BARRACÃO com 162m². Terreno 13x55 total 715m², rua das Palmeiras nº3.161, Centro. Próximo a Rodoviária.....	R\$ 750.000,00
TERRENO na rotatória da FAG, com 2.488m² localizado na Avenida Brasil.....	R\$2.500.000,00
3 TERRENOS na FAG:	
23,5X38 Total 894m² - Rua: Itagiba Fortunato ESQUINA com Apalaiais.....	R\$550.000,00
17,6X38 Total 670m² - Rua: Itagiba Fortunato.....	R\$400.000,00
17,6X38 Total 670m² - Rua: Itagiba Fortunato.....	R\$400.000,00
TERRENO com 3300m². 30m de frente. Avenida Piquiri.....	R\$1.500.000,00
2 ALQUEIRES com 48.400m². BR-277 antes do autódromo.....	R\$200,00 o metro quadrado.
TERRENO com 36.000m². Br-277 em frente ao Terminal Ferroviário.....	R\$100,00 o metro quadrado.
CASA com 143m². Rua Bororós nº1.590 ao lado UNIVEL. Terreno medindo 12X20, total 240m².....	R\$ 300.000,00
CASA de 200m². Imóvel de esquina medindo 20x40, total 800m². Rua Rafael Picole esquina com Rua da bandeira.....	R\$ 850.000,00
LOTE - no bairro Alto Alegre rua Erico Veríssimo, 14x35, 490m².....	R\$ 700.000,00
TERRENOS JARDIM MANTOVANI.....	A PARTIR DE 200 M

TRIP

ESPECIAL 30 ANOS

JÁ NAS BANCAS!



BERNARDI CORRETORES DE IMÓVEIS
F (45) 3224-5443 - www.imeisbernardi.com.br

ALUGA:

- CENTRO** Casa para locação comercial com 350m2 aproximadamente, situada na Rua Sete de Setembro, entre a Rua Maranhão e Rua Sta. Catarina, com várias salas e suítes, amplos espaços, com possibilidade de amplo estacionamento na parte da frente do imóvel. Ideal para clínicas, escolas e escritórios em geral. R\$ 4.500,00
- CENTRO** Sala térrea com mezanino, totalizando aproximadamente 88 m2, situada na Rua Paraná, 3100..... R\$ 3.000,00
- CENTRO** Sala térrea com mezanino, totalizando aproximadamente 76 m2, situada na Rua Paraná, 3104..... R\$ 3.000,00
- CENTRO** Sala térrea, totalizando aprox. 90 m2, situada na Rua Paraná, 3118..... R\$ 3.000,00
- CENTRO** Apartamento no 1º andar, com aproximadamente 77 m2, situado na Avenida Tancredo Neves, contendo sala, cozinha, sacada, três quartos, BWC, vaga para um carro, edícula com área de serviço, quintal. Prédio baixo com pequena taxa de condomínio R\$ 750,00
- CENTRO** Sala no 2º andar, com aproximadamente 42 m2, com divisórias, ideal para escritório, situada na Rua Sete de Setembro em frente a Praça Wilson Joffre R\$ 720,00
- CENTRO** Sala no 2º andar, com aproximadamente 42 m2, um só ambiente, situada na Rua Sete de Setembro em frente a Praça Wilson Joffre R\$ 600,00
- CENTRO** Sala térrea com mezanino, escritório e depósito anexo, totalizando aprox. 220m². Possui amplo pátio interno. Situada na Avenida Rio Branco 947..... R\$ 4.200,00
- CENTRO** Sala com aproximadamente 35 m2, dividida em 3 ambientes, 1 WC. Ideal para consultório. Taxa de condomínio de R\$ 280,00 aproximadamente, situada na rua Maranhão, 790, sala 403, Ed. Green, próximo ao Hospital Policlínica R\$ 800,00
- CENTRO** Apartamento 1302, Ed. Laury Sonda, contendo sala para dois ambientes, lavabo, sacada, cozinha, área de serviço, dois quartos, suíte e BWC social, taxa de condomínio aproximadamente R\$ 950,00, parcialmente mobiliado..... R\$ 950,00
- CENTRO** Sala térrea com aproximadamente 190 m2, com 02 WCs e cozinha. Possui vagas de estacionamento, está situada na Rua Carlos Gomes quase esquina com Rua Maranhão R\$ 3.600,00
- CENTRO** Sala térrea com mezanino, com aproximadamente 460 m2, situada na Rua Carlos de Carvalho quase esquina com Avenida Brasil..... R\$ 20.000,00
- CENTRO** Sala térrea com aproximadamente 50 m2, situada na Rua Rio Grande do Sul entre as Ruas Souza Naves e General Osório R\$ 2.500,00
- CENTRO** Sala no 2º andar, na Rua Rio Grande do Sul, próxima a panificadora Nova Real, com aprox 77m² ideal para escritório, com duas salas, pequena cozinha e wc R\$ 900,00
- CENTRO** Sala no 2º andar, com aprox. 85m², com uma vaga de estacionamento, situada a Rua Souza Naves, nº 3546, sala nº 21, Ed. Maria Eduarda, ideal para escritório..... R\$ 1.350,00

G.C. BERNARDI - CRECI F 9775 - O.A. BERNARDI - CRECI F14978
RUA PARANÁ Nº 3033 - SALA 101 - ED. CENTRO EMPRESARIAL FORMATO



Venha morar no Tropical! VENDAS
(Segurança e qualidade de vida) (45) 3223 2206



(*Mobiliário e bancadas meramente ilustrativos)
(*Dimensão aproximada das áreas e medidas)



Pesquisa de Mercado

PRÉ-LANÇAMENTO

Rua Jaú



CONDOMÍNIO RESIDENCIAL JAUÁ

36 unidades residenciais



2 SALÕES DE FESTAS - 50m²

PRÓXIMO:
Shopping JI
UNIPAR e CEEP
Irani Supermercado
Clube Comercial
Hiper Muffato
Rodoviária
Prefeitura





estrelícia

E D I F Í C I O

SUA NOVA CASA TEM MUITO
MAIS DO QUE BELEZA



**EM BREVE
APARTAMENTO
DECORADO**



RUA DA BANDEIRA - 767



edifício tulipa

MARQUE UMA VISITA PRONTO PARA MORAR
APARTAMENTO DECORADO

**ULTIMAS
UNIDADES**

RUA PARANÁ ESQUINA C/ SIQUEIRA CAMPOS - 742

Contato
45 3223 2586
45 9972 7215



Rua Washington Luiz, 77
Parque São Paulo - Cascavel - PR
www.construtoraviverbem.com.br

VIVER BEM

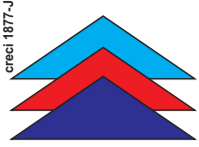

Imobiliária Beck Lima
www.imobiliariabecklima.com.br
www.facebook.com/imobiliariabecklima

Rua 7 de Setembro, 3141 | contato@becklima.com.br

TELEFONE
3225-4133
3035-1333

PLANTÃO:
9971-1181
9937-9779
9991-6292
8822-3501



EMBRAED

A IMOBILIÁRIA BECK LIMA TRAZ ATÉ CASCAVEL E REGIÃO OS MELHORES EMPREENDIMENTOS DE BALNEÁRIO CAMBORIÚ, UM DOS PRINCIPAIS DESTINOS DE VERANEIO E INVESTIMENTOS DO BRASIL, A EMBRAED. APARTAMENTOS NOVOS E USADOS. AGENDE SUA VISITA, SEM COMPROMISSO!

APARTAMENTOS

LANÇAMENTO: EDIFÍCIO PARC LUMIERE – Rua Mato Grosso esquina c/ Rua Pedro Ivo – Centro – A partir de 276m² Total – Suite, 02 qtos, salas estar e jantar com churrasqueira na sacada, 02 vagas paralelas, depósito. ENTREGA Novembro 2016. MARQUE SUA VISITA . APARTAMENTO DECORADO .

ESTAMOS DE PLANTÃO.

LANÇAMENTO - Residencial Affinity – Bairro Maria Luiza – Rua Mobra – Plantas a partir de 112,90m² Total – Suite e 01 quarto, e Plantas a partir de 145,70m² - Suite e 02 quartos – Suites com sacadas balcony, salas estar e jantar, varanda gourmet , 01 ou 02 vagas de garagens

A PARTIR DE R\$ 391.646,00

• Residencial Alexandria – Rua Marechal Floriano – Centro – Apartamentos a partir de 105,46m² Total – Suite 02 qtos ou 02 qtos, sacada com churrasqueira 01 ou 02 vagas de garagens - PRONTO PARA MORAR -..... **Consulte-nos**

• Ed Torre Nobre - Centro - Rua Souza Naves - 194 m² Total- Suite com closet, 02 quartos, sala estar e jantar, Lav. Coz., dep. empregada c/bwc, garagem

R\$ 550.000,00

• Ed Atlanta - Rua Pernambuco- Centro - 193m² Total - Suite, 02 quartos e demais dependências (apartamento com textura diferenciada, móveis planejados de excelente qualidade)

R\$ 520.000,00

• Ed Vita Reale – Rua Antonina – Centro – Aptos a partir de 140m² Total - com Suite e 02 qtos, 01 ou 02 garagens

A PARTIR DE R\$ 485.000,00

• Lançamento Residencial Ana Vitoria – Rua 13 de maio – Centro – A partir 64m² Total – 02 quartos, sala, coz., bwc, lav., sacada c/churrasq., garagem

R\$ CONSULTE-NOS

• LANÇAMENTO Residencial Arauco – Rua Manoel Ribas – Centro – a partir de 139m² Total – Suite + 02 qtos ou Suite+01 qto, 02 vagas de garagem, sacada com churrasqueira – OBRA A PREÇO DE CUSTO

Consulte-nos

• Ed Nova Conquista – Rua Tamoios – Coqueiral – 02 quartos , bwc, sala estar, coz., lav., garagem .

R\$ 120.000,00

• Ed Valence – Rua Mal Rondon – Centro – 175,60m² Total – Suite, 01 quarto, bwc, lavabo, salas estar e jantar, coz., sacada, 02 vg garagem

R\$ Consulte-nos

• Ed Don Roman – Rua Salgado Filho – Centro – 348m² Total – 03 suites, bwc, lavabo, salas (estar, jantar e tv), 03 vagas de garagens e demais dep

R\$ 950.000,00

• Ed Studio – Bairro Coqueiral – Rua Recife – 108,77m² Total – Suite com closet , lavabo, sala tv, garagem (IMOVEL MOBILIADO)

R\$ 365.000,00

• Ed Porto Paraíso – Bairro Fag – R. Ernesto Barnabé – a partir de 67m² Total – Apartamentos com suite e 02 quartos, ou 02 quartos, salas estar e jantar, coz., bwc, lav., sacada c/ churrasqueira, e garagem

A partir de R\$ 175.000,00

• Edifício Abraham Lincoln – Rua Natal – Centro – 247,58 m² Total – 03 suites (01 com hidró), Sacada, Salas estar e jantar, coz., lavabo, bwc, 02 vagas de garagens e demais dep. – Entrada de

R\$ 200.000,00 MAIS SALDO

• Ed Valentina – Centro – Rua Antonina – 185m² Total – Suite, 01 quarto, bwc, lavabo, salas estar, jantar e tv, cozinha, lav, dep. empreg. c/ bwc, garagem

R\$ 700.000,00

• Ed Los Angeles – Rua Mato Grosso – Centro – 200m² Total- Suite, 03 qtos, salas estar e jantar, coz., dep. Empregada, 02 vg de garagem

R\$ 500.000,00

• Ed Palermo – Rua Pernambuco – Centro -112m² Total – Suite, 02 quartos, salas estar e jantar, coz., lav., bwc, garagem R\$ 280.000,00

• Ed Grand Club - Rua Bartolomeu de Gusmão - Pacaembu - 122,00 m² Total - Suite e 02 quartos, salas estar e jantar , Coz., Lav., sacada c/ churrasqueira, garagem

R\$ 270.000,00

• Ed Jacarandá - Rua Francisco Bartinik – Pq Verde – a partir de 98m² Total- suite e 02 quartos ou 02 quartos, salas estar/jantar, sacada, coz., área de serviço, 01 ou 02 vagas de garagem.

A partir de R\$ 235.000,00

• Ed. Oliva Garden - Rua Francisco Bartinik – Coqueiral – A partir de 154m² e 170m² Total- Suite, 02 quartos, sala estar, sala jantar, sacada com churrasqueira, cozinha, área de serviço, lavabo, bwc, 02 ou 03 vagas de garagens -

A partir de R\$ 387.200,00

• Ed Country Way – Country - Rua Vicente Machado – A partir de 154 m2 Total - Suite, 02 quartos, sacada com churrasqueira, sala 02 ambientes, cozinha, área de serviço, bwc, 02 vagas de garagens-

A partir de R\$ 380.000,00

• Edifício Supreme Tower Residence - Country- A partir de 188,64m² Total - Suite, 02 quartos, salas de estar e jantar, 02 vg de garagens, temos tbm Ap Duplex a partir de 378,17m² - 04 suites, lavabo, bwc, salas de estar/ jantar e tv, 03 vagas de garagens - ENTREGA PREVISTA PARA JULHO 2019 - consulte-nos.

• Residencial Park da Vitória - Rua Cerro Azul - Pacaembu - 55m² Total - 02 quartos, sala, cozinha, lav., garagem

R\$ 110.000,00

• Ed. Mariana - Rua Sete de Setembro, Centro - 132m², Total - Suite, 02 quartos, bwc, salas estar e jantar, sacada c/ churrasqueira, coz., lav., 02 vg de garagem-

A PARTIR DE R\$ 348.000,00

• Ed West Park - Bairro Universitário - Rua João Merlim - a partir de 70,92m² - Apartamentos 2 e 3 quartos com 1 vaga de estacionamento- A partir de

R\$105.000,00

ENTREGA A PARTIR DE DEZEMBRO 2017

• Ed. Silver Tower - Parque São Paulo - Rua Benjamin Constant - a partir de 113,83m² Total - Suite 02 quartos, Suite e 01 quarto, garagem e demais Dep. - a partir de

R\$ 228.000,00

• AP EM LONDRINA - Ed. Palazzo Michelangelo - Centro - 172,00m² Total - Suite e 02 qtos, salas estar e jantar, coz., lav., e 02 vg garagem -

R\$ 388.000,00

• Ed. Rui Barbosa - Rua Pernambuco - Centro - 99,63m² Total - 02 quartos, bwc, salas estar e jantar, garagem.....

R\$ 270.000,00

• Ed. Privilege I - R. Mato Grosso - Centro - 304,14m² Total - 03 suites, bwc, salas estar/ jantar e TV, coz., lav., dep. Empreg. c/ bwc, 02 vg de garagem -

R\$ 1.200.000,00

• LANÇAMENTO - Ed Iluminare - Cancelli - R. Osvaldo Cruz esq. Rua Manaus - a partir de 200m² Total - suite, 02 quartos, lavabo, bwc, salas estar e jantar, 02 vagas de garagem - Entrega prevista p/ fevereiro de 2018 -

Consulte-nos

• Residencial Gaciliano - Rua Gaciliano Ramos esquina Rua Maranhão - Alto Alegre - aptos a partir de 61m² Total - 02 quartos, salas estar e jantar, coz., sacada c/ churrasqueira e garagem -

A PARTIR DE R\$ 117.845,80

• Edifício Bonsai VII - Cancelli - Rua Osvaldo Cruz - 63,69m² Total - 02 Quartos, sala estar, bwc, cozinha, lav., sacada e garagem

Consulte-nos

CASAS

• Rua Jequetiba – Tropical - 645m² Total – Suite e 03 quartos, Salas estar, jantar e tv, cozinha, lavanderia, dep. Empregada, churrasqueira, garagem 02 carros, salão de festas e piscina - ..

R\$ 890.000,00

• Rua Fernando Costa – Pq São Paulo – 504m² Total – Suite, 02 quartos, bwc, lavabo, sala estar, coz., lav., garagem p/ 03 carros, salão de festas, alarme , cerca elétrica, portão eletrônico ..

R\$ 480.000,00

• Rua Treze de Maio – Country – 812m² Total – Suite c/ hidró e closet , 02 qtos, salas estar e jantar, coz., lav., churrasqueira , piscina e garagem p/ 02 carros

R\$ 950.000,00

• MINHA CASA MINHA VIDA - Condomínio Residencial Vila Gramado – Rua Paranaguá – Bairro Gramado – 82m² total – 3 qtos, sala, cozinha, bwc, lavanderia e garagem.....

A partir de R\$ 155.000,00

• Casas Rua Suiyas – Fag – 56m² Total- Suite, quarto, sala, bwc, garagem e churrasqueira...**A partir de R\$ 180.000,00**

• MINHA CASA MINHA VIDA - Casas em Condomínio - Rua Visconde de Guarapuava - Cancelli - 76m² - 02 quartos, sala , coz., bwc garagem p 02 carros

R\$ 160.000,00

• Rua Iraci Viganó Res Queen's Gate – Parque Verde – 87m² Total – Suite, 02 qtos, bwc, lavabo, salas estar e jantar, coz., e garagem **R\$ 260.000,00**

• Travessa Rua Afonso Pena – Centro – 504m² Total - Suite com closet, 02 quartos, salas (estar, jantar e tv), escritório , coz., lav., garagem p/ 03 carros, portão eletrônico, cerca elétrica, edícula com cozinha completa.....

R\$ 980.000,00

• Rua Pelotas – Canadá – 330m² Terreno – Suite , 01 quarto, bwc, sala estar, cozinha, lav., garagem

R\$ 330.000,00

• Rua Voluntários da Pátria - Country - 1.652m² Total - 634m² - Casa - 02 suites (hidró / closet), demi-suite, salas estar/jantar/tv, bwc, lavabo, escritório, coz., dep. Empregada e bwc, depósito, salão de festas c/ churrasqueira, piscina, poço artesiano.

R\$1.700.000,00

• Rua Afonso Pena - Jd Independência - 490m² Terreno - 02 suites e 01 quarto, sala jantar/estar e tv, coz., lav., garagem para 02 carros, churrasqueira

R\$600.000,00

SOBRADOS

• EXCELENTE SOBRADO Rua Amazonas - Country - 800m² Total - cada sobrado 270m² - 05 quartos, 04 bwc por unidades.....

R\$ 1.500.000,00 (cada)

• Rua Amazonas – Country – 500m² Total – Suite, 02 qtos, lavabo, bwc, salas estar/jantar /tv, churrasqueira, garagem 3 carros

R\$ 1.000.000,00

• Rua Campos Sales - Pq São Paulo – 430m² Total – Suite (hidró e closet), 04 quartos, lavabo, salas estar, jantar e tv, churrasqueira, copa e coz., lav., dep. Empregada, garagem p/ 02 carros, piscina (aquecimento solar)

R\$ 850.000,00

• Rua Machado de Assis – Bairro Caravelle – 715m²

Total – Suite c/ hidró e closet, 02 qtos, bwc, lavabo, salas (estar, jantar e tv), sacada, lav., coz., depósito, lareira, garagem 02 carros – **R\$ 1.200.000,00**

• Rua Marechal Rondon – Centro – 172m² Total – Suite, 02 quartos, salas estar e jantar, bwc, lavabo, coz., lavanderia, garagem 02 carros

R\$580.000,00

• Resid. Porto Seguro - Rua Ildelfonso Pinto da Luz - Coqueiral – 186,50m² Total – Suite, 02 quartos, sacada, salas estar e jantar , coz., área de serviço, lavabo, bwc, garagem 2 carros e espaço gourmet.....

R\$ 600.000,00

• Sobrado rua terra roxa - Pacaembu - 480m² Total - 03 suites, bwc, 02 salas de estar, salas de jantar e tv, escritório, coz., lav., dep. de empregada, garagem 03 carros

R\$ 850.000,00

• Rua Araucária - Parque Verde - Suite, 02 qtos, bwc, lavabo, sala estar, cozinha, lav., sacada, garagem

R\$ 410.000,00

Condomínio Antonio Gaudi - Jardim Vitoria - Rua Pedro Américo – Country - 160,00 m² Total – Suite 02 qtos, sacada, espaço gourmet com churrasqueira, bwc, lavabo, Salas estar e jantar, 02 vg de garagem – **R\$ 550.000,00**

SALAS COMERCIAIS

• Salas Ed Cima – Rua Paraná esq. Sete de Setembro – Centro – Sala c/ 43m² Total e Sala com 57m² Total

A partir de R\$ 115.000,00

• Sala Comercial - Rua Vicente Machado - Centro - Terreno 600m² - Área construída 630m²

R\$ 2.000.000,00

• Sala Edifício Unique Office – Rua Minas Gerais – Rua Minas Gerais – Centro – 122,31m² Total - (ao Lado do Hospital de Olhos), Quatro elevadores, Três Pavimentos de garagem.....

R\$ 350.000,00

• LANÇAMENTO – Edifício Comercial Level Afonso Pena – Rua Afonso Pena – Centro – Salas a partir de 170m² Total , salas com garagens... ..

A partir de R\$ 570.000,00

TERRENOS

• Terreno Residencial Jardim Botânico – 360m² Total (15x24) – Bairro Cataratas – **R\$ 235.000,00**

• Terreno Rua Rio Grande do Sul - Centro - 380,83m² Total

R\$ 800.000,00

• Terreno Rua Rio Grande do Sul - Centro - 589m² Total (16x36,52m).....

R\$ 800.000,00

• Rua Dom Pedrito - Canadá - 507m² Total 14,5x35m

R\$ 320.000,00

• TEMOS terreno no LOTEAMENTO FELICITA

Entrada mais saldo

• LOTEAMENTO VEREDAS LANÇAMENTO – Jardim Universitário - Lotes de 360m² e 384m² total -

A PARTIR DE R\$ 115.200,00

• TEMOS ÁREA DE PRESERVAÇÃO PERMANENTE

CONSULTE-NOS

• Chácara Colonia Barreiros - (12 Km do trevo Cataratas) 1 alqueire– Chacarã tem 03 casas sendo que uma delas possui: Suite, 03 quartos, sacada, 02 salas de estar, sala de jantar, sala de tv, 03 bwc, piscina, 02 vagas de garagens, 02 churrasqueiras.

R\$ 1.500.000,00

• Terreno Rua Mal Floriano (Quadra inteira) - 10.780m² Total

Consulte-nos

• Excelente oportunidade de negócio – SÍTIO EM LINDOESTE – 5 km do asfalto - 28 alqueires - ACEITA IMÓVEL EM CASCAVEL OU CURITIBA. -

R\$ 1.150.000,00

• Loteamento ECOPARK - região norte - Lotes de 200m² - ENTRADA + 155 PGTOS

R\$ 71.298,00

• Terrenos Rua Antonio Alves Massaneiro – Centro – (esquina) – 1560m² Total – (40x39) – **R\$ PERMUTA**

• Terreno Rua Londrina – CENTRO – 1000m² Total (20x50) –

R\$ PERMUTA

• ASSOCIAÇÃO COMPLETA NO BAIRRO TROPICAL – 8.363m² Total - 01 campo de futebol, 01 quadra de areia, 01 quadra de tênis, 02 pistas de boliche computadorizada, 02 piscinas adulto/infantil, 02 salões de festas , 01 casa, poço artesiano, câmeras de segurança

DE R\$ 4.200.000,00 POR R\$ 3.000.000,00

• ÁREA DE TERRA – Estrada da Pedreira – Bairro 14 de Novembro – 20.000m² Total – ÁREA PARA PERMUTA.....

CONSULTE-NOS

• Rua Pará – Country – 825m² Total – 15x55m **PROMOÇÃO DE R\$ 850.000,00 POR R\$ 750.000,00**

• Chácara no Bairro Santa Felicidade - ÁREA TOTAL DE 24.200m² - Açude, Pomar, Criadouro de árvores exóticas, Sede recreativa, Salão de festas, piscina - **R\$ 2.300.000,00**

• CONDOMÍNIO RESIDENCIAL TREVISO - Lotes a partir de 600m² Total - vista panorâmica, porteiro eletrônico, jardim, sala fitness, Espaço Gourmet, Playground, Salão de festas, Portaria 24 h, Quadra esportiva, Condomínio fechado. **Lotes a PARTIR DE R\$ 426.684,00 - Entrada e até 112 prestações mensais.**

• Fazenda em Guaraniaçu - 163 Alqueires..... **R\$ 50.000,00 o ALQUEIRE**

• Rua Tiradentes - Country - 700m² Total - 17,50x40m

R\$ 850.000,00

CADINI IMÓVEIS
VENDA - LOCAÇÃO - AVALIAÇÃO **Plantão**
 Vendas: (45) 9822 - 1888
 e-mail: contato@cadiniimoveis.com.br
 Locação: (45) 9804 - 7777
 Rua Presidente Bernardes, 1869 Centro - (45) 3038-0777

LOCAÇÃO	TERRENO	TERRENOS	VENDEAS
CENTRO Rua Carlos de Carvalho, sendo 877m²..... R\$ 1.650,00	CENTRO Rua Rio de Janeiro - 770m² 22x35 com excelente localização, plano..... R\$ 1.500.000,00	CENTRO Rua São Paulo - 770m² 22x35 com excelente localização, taxa de ocupação 70%..... R\$ 1.400.000,00	PARQUE SAO PAULO Rua Joaquim Távora - 455m² 13x35 com excelente localização..... R\$ 455.000,00
BR 277 Próximo a churrasceria Portal com 6.140m²..... R\$ 25.000,00	RECANTO TROPICAL II - Excelente loteamento, com ótima localização, sendo terrenos com 360m² 14x26 próximo a associação dos médicos..... R\$ 240.000,00	CASAS	COUNTRY - R. Hilario Zardo - 480m² de área construída, 2 Suíte, 2 quartos, sala estar/jantar, cozinha, bwc, lavabo, área de serviço, despensa 4 vagas de garagem, piscina, edícula, acabamento de alto padrão..... R\$ 1.800.000,00
CASAS	MARIA LUIZA - R. Gaspar Dutra - 2 Suítes com hidromassagem, sala estar/jantar, copa, cozinha, 2 bwc, área de serviço, piscina, edícula com churrasqueira 4 vagas de garagem, terreno com 1.200m² e área construída de 575m²..... R\$ 1.300.000,00	SOBRADO	TROPICAL - R. Cedro - 1 Suíte com closet, 3 quartos, sala, cozinha, bwc com hidromassagem, área de serviço, edícula com churrasqueira 2 vagas de garagem, terreno com 450m² e área construída de 240m²..... R\$ 900.000,00
CENTRO R. Nereu Ramos - 3 quartos, bwc, 1 garagem..... R\$ 800,00	ED. JACARANDÁ - R. Franc. Bartnik - 1103 - 2 quartos, 2 vagas..... R\$ 1.000,00	APARTAMENTOS	ED. ABRAHAM LINCOLN - R. Natal - 3 suítes, sala de estar/jantar, cozinha, 3 bwc, sacada com churras, área de serviço, 2 vagas de garagem..... R\$ 900.000,00
COND TERRA NOVA I - Av. das Torres - 3 quartos, 2 garagens..... R\$1.000,00	ED. H RIEGER - R. Pres. Bernardes - Suíte, 2 quartos, 2 garagens..... R\$ 1.500,00	COMERCIAL	CENTRO Rua Alfonso Pena - 4 modelos de planta sendo 174m² e 232m² de área total com excelente localização..... R\$ 570.000,00
COUNTRY - R. Londrina - Suíte, 2 quartos, sala, cozinha, área de serviço, salão de festa, 1 garagem, com excelente localização..... R\$1.500,00	ED. RIO NEGRO - R. Alfonso Pena - Suíte, 2 quartos, 2 garagens..... R\$ 1.500,00	ÁREAS RURAIS	TROPICAL Rua Tropical - Área total 135 m², Área Interna 115m², de esquina com 2 vagas de garagem e excelente localização..... R\$ 450.000,00
CENTRO - CASA COMERCIAL - R. Presidentes Bernardes - sendo 300m², Suíte, 3 quartos, sala estar/jantar, cozinha, 4 vagas garagem..... R\$ 8.000,00	UNIVERSITÁRIO R. Filosofia - 1 quarto, sala, cozinha, bwc..... R\$ 450,00		CHÁCARA - Próximo a BR 277, com 23 alqueires sendo 11 mecanizados, excelente localização, boas condições topográficas..... R\$ 2.500.000,00
SOBRADOS	UNIVERSITÁRIO R. Arquitetura - Suíte, quarto, sala, cozinha..... R\$ 480,00		CHÁCARA NA COLÔNIA - 08 Alqueires, sendo 05 mecanizados e 1 de reserva, com casa, barracão..... R\$ 1.500.000,00
MARIA LUIZA - R. do comércio - Sobrado comercial, com excelente localização, com sala ampla, com 3 banheiros..... R\$ 2.400,00	SALAS		
ALTO ALEGRE - R. Santa Catarina - com excelente localização, sendo Suíte, 2 quartos, sala estar/jantar, cozinha, bwc, 1 vaga de garagem..... R\$ 1.500,00	CENTRO - R. Santa Catarina, 715 - 2º andar, 50 m², 1 bwc, com excelente localização, próximo ao teatro municipal..... R\$ 500,00		
APARTAMENTOS	GUARUJÁ - R. Samambá, 1418 esq, com R. Petúnia - 50m², bwc, com ótima localização..... R\$ 550,00		
NEVA - R. Marechal Floriano, 907 - 2 quartos, sala, coz, bwc, 1 vaga..... R\$ 550,00	CENTRO - ED. FELIPE ADURA R. Paraná, 2361- 11º andar, localizada no centro, com excelente vista da cidade..... R\$ 750,00		
NEVA - R. Marechal Floriano, 907 - 2 quartos, sala, coz, bwc, 1 vaga..... R\$ 650,00	CATARATAS - Posto Sabiá, no trevo cataratas, bwc, 25m²..... R\$ 1.000,00		
ED FLAMBOYANT II - R. Natal - 2 quartos, sala, coz, bwc, 1 vaga..... R\$ 900,00	CATARATAS - Posto Sabiá, no trevo cataratas, bwc, 30m²..... R\$ 1.200,00		
ED. LIVERPOOL - R. Mato Grosso - Suíte, 2 quartos, bwc, 1 vaga..... R\$ 1.000,00	CENTRO - R. Rio de Janeiro, 190 m², 2 bwc, com ótima localização, 2 vagas de garagem..... R\$ 5.200,00		
ED. JACARANDÁ - R. Franc. Bartnik, 1103 - 2 quartos, 2 vagas..... R\$ 1.000,00	CENTRO - R. Rio de Janeiro, 210 m², 2 bwc, com ótima localização, 2 vagas de garagem..... R\$ 5.600,00		
ED. JACARANDÁ - R. Franc. Bartnik, 1103 - Suíte, 2 quarto, cozinha planejada, sala estar/jantar, bwc, área de serviço, 1 vaga..... R\$1.200,00			
ED. H RIEGER - R. Pres. Bernardes - Suíte, 2 quartos, 2 garagens..... R\$ 1.500,00			
ED. RIO NEGRO - R. Alfonso Pena - Suíte, 2 quartos, 2 garagens..... R\$ 1.500,00			
QUITINETE			
UNIVERSITÁRIO R. Filosofia - 1 quarto, sala, cozinha, bwc..... R\$ 450,00			
UNIVERSITÁRIO R. Arquitetura - Suíte, quarto, sala, cozinha..... R\$ 480,00			
BARRACÃO			
MARIA LUIZA - R. Sandino Erasmo de Amorim, 1481 - Barracão 750m², 6 bwc, escritórios, próximo a Av. Carlos Gomes..... R\$ 5.900,00			
CENTRO - Av. Brasil - barracão com 600m² possuindo escritório, com 120.000m² de mezanino, com vagas de garagem, e 4 bwc..... R\$ 8.000,00			
SÃO CRISTÓVÃO - Av. Barão do Rio Branco - barracão com 700m² possuindo escritório, salão de festa, salão com 1.200,00m²..... R\$ 12.000,00			
BR 277 - Próximo ao Autódromo - barracão com 1.240m² possuindo mezanino, escritório, terreno com 3.875,00m²..... R\$ 14.500,00			

www.cadiniimoveis.com.br

GERSON PARANHOS
 www.gersonparanhos.com.br
 CORRETOR DE IMÓVEIS

APARTAMENTOS/CASAS/SOBRADOS:

APARTAMENTO REGIÃO DA CANCELLI: SEMIMOBILIADO, 3 QUARTOS, SALA, COZINHA, BANHEIRO E DUAS VAGAS DE GARAGEM, QUITADO R\$ 230.000,00

CASANO TROPICAL 175,00 M², LOTE 450,52 M², PROXIMO A IGREJA, SUITE + 2 QUARTOS, 2 SALAS, COPA, SALA, COZINHA, WC SOCIAL, ESPAÇO GURMET E GARAGEM P/ 2 CARROS..... R\$ 782,500,00

CASANO TROPICAL 125,00 M², LOTE 450,00 M², PROXIMO A BIG PÃO, SUITE + 2 QUARTOS E DEMAIS DEPENDÊNCIAS, R\$ 550.000,00

CASAS NO ACLIMAÇÃO: ALV. 145,00 M², 3 QUARTOS, 2 SALAS, COPA, COZINHA, WC SOCIAL, LAV. E GARAGEM, LOTE 600,00 M², RUA OTELO CELESTINO DE CASTILHO, 621, ALUGADO POR R\$ 1.000,00 R\$ 350.000,00

CASAS NO ACLIMAÇÃO: ALV. UMA COM, 2 SUÍTES + 1 QUARTO, SALA, COZINHA, WC SOCIAL, LAV. E GARAGEM P/ 2 CARROS OUTRA DE 2 QUARTOS, SALA, COZINHA E BANHEIRO, LOTE 360,00 M², RUA RECIFE, 395, ACEITA-SE APTO. DE MENOR VALOR R\$ 290.000,00

CASA NO ESMERALDA: ALV. 115,00 M², 2 QUARTOS, SALA, COZINHA, BANHEIRO E GARAGEM, LOTE COM 456,00 M², RUA GRANADA Nº 111, R\$ 260.000,00

CASA NO COQUEIRAL: ALV. 2 QUARTOS, 2 SALAS, COZINHA E BANHEIRO, RUA GRAMADO, 727 COZ. BANHEIRO, LAV., GARAGEM, RUA GRAMADO, 727 PROX, ED. COQUEIRAL R\$ 250.000,00

LOTES A VENDA:

VALE DO SOL (REGIÃO DO PARQUE VERDE), 399,00 M², 14,00 X 28,50, R\$ 310.000,00

ESQUINA PRÓXIMO A UNIOESTE: 525,00 M², RUA ALEIJADINHO COM RUA DO FEITOR R\$ 295.000,00

CENTRO: MEIO LOTE COM 230,00 M², RUA SÃO LUIZ PROX. UNIPAR ... R\$ 230.000,00

LOTE NO VALE DO SOL: 355,00 M², RUA OTELO CELESTINO, 621 R\$ 190.000,00

MIRANTE: 200,00 M², RUA EIVAL, ÓTIMA VISÃO PARA A CIDADE R\$ 80.000,00 + PARCELAS OU QUITADO R\$ 150.000,00

JARDIM JK - REGIÃO DO PRESIDENTE: 480,00 M², MURADO, ESQ RUA MARIO KATUO KATO C/ PLANALTO, R\$ 120.000,00

BARRACÃO NA FACULDADE 278,00 M² + CASA MADEIRA 104,00 M², LOTE COM 765,00 M², PRÓXIMO A RUA RIO DA PAZ, ACEITA-SE 50% EM CARROS R\$ 400.000,00

Rua Souza Naves, 4150 - abaixo do Itaú
 Fone 3225.2540 - 9972.3834 - 8403.0652

IZ IMOBILIÁRIA ZANEL LTDA.
 Administração e Vendas
 CRECI 1696-J

IMÓVEIS PARA LOCAÇÃO
APARTAMENTOS:

APTO - Suíte, dois quartos, sala (2 ambiente), banheiro social, cozinha, lavanderia, 2 vagas de garagem terraço com churrasqueira. Avenida Barão do Rio Branco, Ed Wilhelms, Centro..... R\$ 1.300,00 **ñ possui cond.**

APTO - Suíte, dois quartos, sala (2 ambiente, possui adega), banheiro social, cozinha semi mobiliada, lavanderia e 2 vagas de garagem. Rua Sete de Setembro, Centro, Ed Mariana IV..... R\$ 1.100,00 **+cond.**

APTO - Suíte, 2 qtos, sala/ copa c/ sacada com churrasq, coz, lav,(POSSUI ELEVADOR E SALÃO DE FESTAS) e uma vaga de garagem. Rua Manaus, Country, Resd. Veronica..... R\$ 900,00 **ñ possui cond.**

APTO semi -mobiado - Suíte, 2 quartos, sala com sacada, coz, banheiro, área de ser 2 gar, Centro, Ed. Alamanda..... R\$ 900,00 **+ cond**

APTO - Sobreloja - Suíte, 2 quartos, sala com sacada, cozinha, banheiro, área de sere 1 vaga de garagem, Coqueiral..... R\$ 900,00 **não possui cond.**

APTO - 1 Suíte, sala, cozinha, 1 vaga de garagem, Rua Recife, Centro..... R\$ 450,00 **não possui cond.**

APTO - 2 qts, bwc, sala, coz, lav e gar. Av Torres, Ed. Torres, em frente a FAG..... R\$ 550,00 **+ cond.**

APTO - 1 qts, bwc, sala, coz, lav e gar. Rua João Padilha, FAG, Ed. Vogt..... R\$ 450,00 **não possui cond.**

APTO - 1 qts, bwc, sala, coz, lav e gar. Av Torres, Ed. Torres, em frente a FAG..... R\$ 450,00 **+ cond.**

CASAS:

CASA MISTA (frente) - 1 quartos, sala, cozinha, bwc e vaga para estacionamento Rua Pio XII, centro, ao lado do Yuu..... R\$ 550,00

CASA MISTA - 3 quartos, sala, cozinha, bwc, área de serviço e garagem. Rua Osvaldo Cruz esq. Presd. Kenedy, centro..... R\$ 600,00

CASA MISTA - 3 quartos, sala, cozinha, bwc, área de serviço e garagem. Rua José Bonifácio, São Cristóvão, prox ao Allmayer..... R\$ 650,00

CASA ALVENARIA - 2 quartos, sala, cozinha, bwc, área de serviço. Rua Vereador José de Oliveira, Conj. Bela Vista..... R\$ 500,00

CASA ALVENARIA - Suíte, 2 quartos, sl estar, sl de jantar, coz, bwc, área de serviço, 2 vg de gar cobertas. Rua Mal Rondon..... R\$1.300,00

SOBRADO COND FECHADO - Suíte, 2 qtos, sl, copa, coz, bwc, lav e 2 vagas de gar. Rua Academia, Jd. Universitário..... R\$ 900,00

SALA:

SALA COMERCIAL TÉRREA ESQUINA: Aprox 60 m², Coqueiral, Rua Pe Ricardo c/ Rua João Lili Cirico..... R\$ 600,00

BARRACÃO ESQUINA: Aprox 180m², Terreno com área de 888m, centro, Rua Parana esquina com Rua 13 de Maio Coqueiral, em frente a Pneumar..... R\$ 3.000,00

SALA COM TÉRREA E BARRACÃO: Marginal Br-277, Universitário, Sl 150 m e barracão 600m, terreno de 1000m..... R\$ 8.000,00

PRÉDIO COMERCIAL: Rua Paraná, com aprox. 1570 m², divididos em loja, sobreloja e mais um pvtó..... R\$ 8.500,00

IMÓVEIS PARA VENDA

ÁREA RURAL - 4 alq mecanizados, Frente para BR 486, em Espigão Azul..... R\$ 2.200.000,00

ÁREA RURAL - 20 alq. (16 alq mecanizados e 4 alque pastagem), em Sede Jangada..... R\$ 1.200.000,00

ÁREA RURAL - FRENTE PARA BR 467 20.000 m², com 67 m de largura de frente para a BR, na vila de Sede Alvorada..... R\$ 1.100.000,00

ÁREA URBANA - 2050 m² na BR 467 prox ao trevo cataratas, com 1 barracão de 300 m² e casa de 150 m²..... R\$ 1.200.000,00

ÁREA RURAL - 10 alq. past, frente para BR, c/trevo de acesso, em Santa Maria prox. polícia Rod..... R\$ 700.000,00 (rec imóveis)

CONJUNTO DE IMÓVEIS - 4 Sobrados, 1 Apto e 2 Sls Corn, R João Lili Cirico esq Padre Ricardo, Coqueiral. R\$1.800.000,00

SOBRADO - com aprox. 240 m2 e lote com aprox. 280 m2, excelente acabamento, Vila Industrial Toledo -Pr, aceita parte do pgtó em permuta por imóvel de menor valor na cidade de Cascavel ou Toledo..... R\$ Sob Consulta

SOBRADO - com aprox. 120 m2 Suíte máster, 2 quartos, bwc social, sala de estar e jantar, coz, lavabo e garagem..... R\$ 480.000,00

CASA ALVENARIA ESQUINA - 120 m², lote 701m2, R Serra do Puruna, Morumbi..... R\$ 220.000,00

APTO - Suíte, 2 qtos, sala, coz, bwc, lav, 2 vg gar. Rua Paraná, Ed. Itapuá..... (aceita camionete no negócio). R\$ 280.000,00

APTO Res Pinheiros, Country, 2 qtos, sl, coz, banheiro, lav..... R\$ 170.000,00

PRÉDIO RESIDENCIAL CENTRAL: Aprox. 1.070m2 de área construída e terreno de aprox. 700m2, sendo 10 unid resid todas locadas, situado na Rua Recife, região central..... R\$4.300.000,00

TERRENO - Rua Masuetto Franklinlo Zanzuzo, Lot. Nova Veneza, 360 m² (12x30)..... R\$ 135.000,00

FONE/FAX (45) 3225-2595
 Av. Brasil, 5904, 1º Andar, sala 11 - Centro - Cascavel/PR

BRISA IMÓVEIS
 Rua Souza Naves, 3983, 5º andar - Ed. Lince
 Telefone: (45) 3225-3399 - 9972-3399

IMÓVEIS A VENDA:

APTO 160² SUITE 2 QUARTOS, 2 vagas de garagem Rua Manoel Ribas..... R\$450.000,00

APTO Semi mobiliado. Rua Minas Gerais..... R\$550.000,00

TERRENOS:

1 QUADRA NA AV BRASIL 5.005,00M² COM 3283,00m² área construída Financia em até 60 pagamentos

TERRENOS NO CONDOMÍNIO BRISA DO LAGO 600,00M²: VALOR SOB CONSULTA

TERRENO NA AVENIDA FAG: VALOR SOB CONSULTA

Terreno no Jardim Estrela R\$ 150.000,00

Terreno na Rua Cuiabá entre Rua Salgado Filho e Rua Osvaldo Cruz.

Rua Teodora Sampaio - Pq São Paulo R\$ 350.000,00

PRÉDIO COMERCIAL - LANÇAMENTOS

Salas terrea c 270m2 com 2 wc e 2 copas

Segundo pavimento 270,00m2 com 1 wc e 2 copas

Terceiro pavimento sala com 127m2 e terraco com 150m2 com 2 wc e copa.

Predio com elevador.

Localização Rua Vicente Machado 897 - proximo ao mercado Beal e restaurante Quinta de Oliva

IMOBILIÁRIA DESTRO

F: 45.3038.6464 / 9972.0213 / 9972.0172

Endereço: Rua Paraná, 1803

e-mail: destro.imobiliaria@gmail.com

www.imobiliariadestro.com.br

Representante autorizado:

RODOBENS
CONSÓRCIO

DESTAQUE DA SEMANA

LOTE DE ESQUINA 10x25 250 m² Região Norte - Florais do Paraná R\$ 115.000,00
 LOTE REGIÃO NORTE com 10x25 250 m² Rua Expresso do Norte - Florais do Paraná R\$ 110.000,00
 SALA COMERCIAL UNIQUE OFFICE Rua Minas Gerais sala com acabamento- sala 9º andar por R\$ 450.000,00
 MEIO LOTE TROPICAL - Rua Bavínia com projeto para sobrado aprovado com 222,81 metros quadrados R\$ 199.000,00
 LOTE com 706,25 m² ACLIMAÇÃO próximo mercado Sereia, com duas casas madeira e um depósito de alvenaria R\$ 450.000,00
 Promoção - PACAEMBU - ED. GRAND CLUB - 1 suíte 2 quartos, sala estar, jantar, cozinha, lavand. Sac chur. 2 vagas, piscina, play ground, quadra, de R\$ 363.000,00 por R\$ 330.000,00 .
 MEIO LOTE NA NEVA- Rua Marechal Rondon, 594- com 180m²(6x30) meio terreno R\$150.000,00.
 02 LOTES JUNTOS JARDIM TROPICAL n°s 02 e 17 com 1.045,65 m² no Rua dos Tropicais R\$ 600.000,00
 APTO ED. NUREMBERG - Promoção - R. Manaus c/ 98 m² 2 quartos, sala estar/Jantar, coz., lav. 1 vaga De R\$ 175.000,00 por R\$ 165.000,00.
 APTO NO COUNTRY ED. FLOR DE LÓTUS - Rua Voluntários da Pátria, próximo à Igreja São João Batista 2º andar, 180 m² total 1 suíte e 2 quartos, sala estar jantar, cozinha lavanderia, sac c/ churrasq, condomínio baixo, piscina, 2 vagas De R\$ 550.000,00 por R\$ 440.000,00
 APARTAMENTO EDIFÍCIO SPLENDORE - 154,48 m² Rua Pedro Ivo em frente à Igreja São João Batista, Country, com 1 suíte, 2 quartos, sala estar, jantar, cozinha, lavanderia, 02 vagas garagem, de R\$ 585.000,00 por R\$ 495.000,00. Entrada parcelada e restante financiamento.
 SOBRADO PARQUE SÃO PAULO - Cond. Villagio - Rua Quintino Bocaiuva -Excelente acabamento (110m² privativos) - Condomínio Fechado - "01 suíte, 01 quarto com closet, 01 quarto, sala estar, sala jantar, lavabo, cozinha, lavanderia, chur., 02 vagasR\$ 330.000,00.
 APTO MOBILIADO .ED. RIO DA PRATA.Rua Uruguai,423-2º andar-88,97m². 3 quartos, bwc, sala estar /jantar, coz., área serv. 1 vaga. R\$248.000,00
 APARTAMENTO ED VITA REALE- Rua Antonina- ao lado Restaur. Vovó 1 suíte 2 quartos, sac. c/ churras., coz. Lav. 1 ou 2 vagas, 140 m² A partir deR\$ 375.000,00.



a partir deR\$ 239.800,00.
 EDIFÍCIO SALVADOR DALÍ - COUNTRY 120 m², 1 suíte e 2 quartos, sala estar, jantar, cozinha e lavanderia, sac.chur, elevador e 1 vaga. A partir deR\$ 264.900,00.
 NEVA - Ed. CURITIBA - com 1 suíte e 1 quarto sala estar jantar, coz.,sac c/ churras. 1 vagaa partir deR\$ 280.896,00
 ED. ANA LUCIA - CENTRO - com 2 quartos, bwc social, sala estar e jantar, lav. Sac churras e 1 vaga 76 m² útil e 114 m² total R\$ 289.801,80
 CENTRO -APARTAMENTO ALEXANDRIA- 106 m² total 69,48 m² priv. 1 suíte, 1 qu, sala estar/jantar sac churras, 1 vaga a partir R\$ 314.117,57.
 CENTRO - ED. VALPARAÍSO Rua Pernambuco - Aptos. 1 suíte e 1 quarto com 1 vaga 65,40 m² de área útilR\$ 340.000,00
 CARAVELE - APTO ED. ESTRELÍCIA - próximo Beal Novo - c/ 1 suíte 1 quarto 1 vaga, sac churrasq área de laser, a partir de R\$ 386.306,92
 APARTAMENTO- RES AFFINITY - BAIRRO MARIA LUIZA área de lazer e Hall de entrada entregue decorada, varanda gourmet, alto padrão c/ valores acessíveis a partir de R\$ 383.928,00 com 1 vaga de garagem e R\$ 451.656,00 com 2 vagas.
 NEVA - Ed. CURITIBA - com 1 suíte e 2 quartos sala estar jantar, coz.,sac c/ churras. 2 vagasa partir deR\$ 385.553,30
 CENTRO - ED. VALPARAÍSO Rua Pernambuco - Aptos. 1 suíte e 2 quartos com 1 vaga 95,18 m² de área útilR\$ 425.000,00
 COUNTRY - ED SOLAR ANTONINA Rua Antonina próx Igreja São João Batista - 1 suíte 2 quartos, estar/jantar coz., lav. 2 vagas.a partir deR\$ 452.984,65
 APTO ED MONTERREY - Rua Mal Floria 3 quartos sala de estar jantar cozinha, lavanderia, sacada churrasq. 2 vagasR\$ 400.147,23.
 APTO AUGUSTUS - região do Lago com 1 suíte 2 quartos 2 vagas, sac churras. Cozi. Lavand. 177 m² tota 113 m² área útil ...R\$ 484.449,00
 APTO ED. VILLAGIO REALE "em construção" Rua São Luiz - com 168 m² com 1 suíte, 2 quartos,estar,jantar, coz, lav, 2 vagas,piscina, salão festas, sala jogos, espaço gourmet, mini quadra , espaço gourmet a partir deR\$ 485.846,19
 CENTRO - ED VILA REAL Rua Mal Florianiano- entre Paraná e Pernambuco - 160 área útil 171 área total c/ 1 suíte 2 quartos, estar jantar, cozinha lavanderia, bwc social sacada c/ churrasq. Cozinha. A partir de R\$ 490.000,00 com 1 vaga e de R\$ 520.000,00 com 2 vagas.
 CENTRO - ED. TULIPA - R. Paraná- 165m²-9º andar -1 s., 2 q., sala de estar/jantar, coz., lav, sac. c/ churrasq. 2 vagasR\$ 502.727,40
 CARAVELE - APTO ED. ESTRELÍCIA - Caravelle, próx.Beal Novo - c/ 1 suíte 2 quartos 2 vagas, sac chur. área de laser, a partir deR\$ 530.924,66
 COUNTRY -APTO. ED. LA FELICITA - C/222,14 m² com 1 suíte 2 quar, estar, jantar, coz, lav, 2 vagas, áreas de lazer a partir de R\$ 680,688,62
 CENTRO - ED. BELLE MAISON - R. Mato Grosso - 8º andar - "01 s. c/ hidro e closet, 01 s. simples, 02 q., sala de estar, sala de jantar sacada c/ chur. fechada com vidros, lavabo, sala de tv, cozinha, lav., e 02 vagas. R\$ 765.000,00.
 CENTRO - ED. AZZURRO -7º andar semi mobiliado, 269,53 área total 1 suíte, 2 quartos sala estar,jantar, esp. Gourmet com churrasq, cozi, lav. 2 vagasR\$ 850.000,00
 TOLEDO -ED. ALIANÇA -com 191,30m de área útil, 1 suíte, 2 demi suítes, 1 quarto, 2 vagas, estar, jantar,cozi. Lavand., no Centro de Toledo a partir deR\$ 900.000,00, Aceita 50% em permuta por imóveis em Cascavel.

CASAS

CASA JD. NOVA ITALIA - terreno com 600 m² 15x40 casa com 130 m² com 1 suíte 1 quarto, sala estar/jantar, coz, lav, 2 vagas edic. c/ churras R\$ 295.000,00
 PARQUE SÃO PAULO - R. Joaquim Távora - Terreno 402 m² - Casa 110 m² - 01 suíte, 02 quartos, sala de estar, cozi., lav., bwc, gar., sobra de terrenoR\$ 350.000,00.
 PARQUE SÃO PAULO - Rua Cuiabá - "Terreno 537 m² - Casa 160 m² - 01 suíte, 02 quartos, bwc, sala de estar, sala de jantar, cozinha, lavanderia, escritório/quarto, 04 vagas de garagem, sobra de terreno"R\$ 420.000,00.

CASAS - Minha casa Minha vida

CASA RESIDENCIAL VILA GRAMADO - Rua Paranaguá - 52 m², 03 qtos., sala e coz. conjugadas, bwc e 01 vaga R\$ 150.000,00.

TERRENOS

TERRENO CENTRO- RUA ANTONINA PRÓX. HOSP. DOS OLHOS com 560 m² 14x40 com casa de madeiraR\$ 800.000,00
 TERRENO RUA MATO GROSSO PRÓXIMO PIZZARIA PIRATAS com 500 metros20x25R\$ 850.000,00
 TERRENO NA BR 277 com 12.818 m² próximo a Churrascaria Portal, com 110 metros de frente para Marginal com casa e barracão pré moldadoR\$ 2.950.000,00
 12 TERRENOS JUNTOS PIONEIROS CATARINENSE - Imóvel Comercial estrutura de Motel, e Casa Residencial - Área total de 7.008 mtsR\$ 6.835.000,00
 Linda QUADRA TROPICAL 6.188 m² próximo à UNIPARR\$ 8.500.000,00.

APARTAMENTOS

CANCELLI - APARTAMENTO GARDEN CLUB - 1 su. 2 qu., sala estar, jan. cozi., lav, 1 vaga. Pisc.Play Gro, Quadras, Quiosques, Acad., a partir CANCELLI - APARTAMENTO GARDEN CLUB - 1 su. 2 qu., sala estar, jan. cozi., lav, 1 vaga. Pisc.Play Gro, Quadras, Quiosques, Acad.,

SOBRADOS

SOBRADO NA NEVA - - Rua M. Rondon-1 suíte, 2q, sala de estar/jantar,coz., a/serv., churrasq. 4 vagas, sobra terreno.R\$ 780.000,00 .
 SOBRADO NEREU RAMOS, próx. SHOPPING JL - com 176 m² 1 suíte, 2 quartos, sala estar, jantar e de TV, edicul c/churras, 2 vagas, lavabo, lavandR\$ 550.000,00.
 IDEAL PARA CLÍNICAS - SOBRADO NO CENTRO - Próximo à GASTROCLÍNICA -Rua Antonio Alves Massaneiro - Terreno 870m² - imóvel com 357m² - "suíte, 03 quartos, sala estar, jantar, cozinha, lavanderia, dependência de empregada com bwc, edícula com churrasqueira, piscina" R\$ 1.490.000,00

FAZENDAS E CHÁCARAS

GUARANIAÇU - Linha Bornann- 10,5 alqueires, planta 8 alqueires, 8 açudes.R\$ 880.000,00
 GUARANIAÇU - Zona Rural- 37,5 alqueires, Planta 22 alqueires.pode ampliar para 25 reflorestamento de Eucalipto, reserva 7,5 alqueiresR\$ 3.400.00000

COMERCIAL

PARA INVESTIDOR - PRÉDIO COMERCIAL AO LADO DA CATEDRAL E HOTEL COPAS VERDES - com 898, 18 m² de área construída, c/ 3 PAVIMENTOS - 15 KITINETES ALUGADAS e 02 salas comerciais térreas R\$ 2.100.000,00. ACEITA NEGOCIAÇÃO.
 SALA COMERCIAL TÉRREA - Av Toledo 1144 Próx Posto São Gabriel com 30 m²R\$ 125.000,00

DK IMOBILIÁRIA

DESDE 1989

J-3224

"Confie para nós a administração e venda de seu imóvel"

APARTAMENTOS PARA VENDAS

PROMOÇÃO DE OUTUBRO

ED. LIVERPOOL RUA ANTONIO ALVES MASSANEIRO. 334, AP. 1501 15º ANDAR - 01 SUÍTE MASTER COM CLOSET, 02 QUARTOS COM ARMÁRIOS, BWC SOCIAL, LAVABO, SALA DE ESTAR, SALA DE JANTAR COM CHURRASQUEIRA, COZINHA COM ARMÁRIOS, ÁREA DE SERVIÇO COM ARMÁRIOS, DEP. DE EMPREGADA COM BWC, SACADA, 02 VAGAS DE GARAGEM.

DE R\$ 750.000,00 POR R\$ 650.000,00.

RES. BOUGANVILLEA, AP. 802 8º ANDAR BLOCO A: RUA SIQUEIRA CAMPOS, 804 SÃO CRISTÓVÃO - 01 SUÍTE, 02 QUARTOS, BWC SOCIAL, SALA EM 02 AMBIENTES, COZINHA, ÁREA DE SERVIÇO, 01 VAGA DE GARAGEMVALOR R\$ 220.000,00

TERRENOS PARA VENDA

TERRENO BR 467, LOTEAMENTO JARDIM ALVORADA MEDINDO 1525,00 M2VALOR R\$ 750.000,00
 TERRENO RUA JOÃO KULOSKI, LOTEAMENTO FAG MEDINDO 525,00 M2.VALOR R\$ 280.000,00
 TERRENO RUA AMARILDO PASSOS, LOTEAMENTO FAG MEDINDO 600,00 M2 VALOR R\$ 320.000,00
 TERRENO RUA SETE DE SETEMBRO, MEIA QUADRA ABAIXO DA RUA CURITIBA, CENTRO 444,00M² VALOR R\$ 450.000,00
 TERRENO RUA SETE DE SETEMBRO, MEIA QUADRA ABAIXO DA RUA PRESIDENTE KENNEDY, CENTRO 420,00M² VALOR R\$ 550.000,00

CASAS PARA VENDA

CASA: RUA NEREU RAMOS, 2522 - CLAUDETE - 02 SUÍTES, 02 QUARTOS, 02 BWC' S, COZINHA COM ARMÁRIOS, ÁREA DE SERVIÇOS, 03 VAGSA DE GARAGENS VALOR R\$ 700.000,00

LOCAÇÃO

LOCAÇÃO KITINETES:

KITINETE: RUA OSVALDO CRUZ, 2078 KIT 03 TÉRREA CENTRO - 01 QUARTO, SALA/COZINHA, BWC, LOCAL PARA ESTACIONAMENTOVALOR R\$ 500,00
 KITINETE: RUA OSVALDO CRUZ, 2078 KIT 02 TÉRREA CENTRO - 01 QUARTO, SALA/COZINHA, BWC, LOCAL PARA ESTACIONAMENTOVALOR R\$ 500,00

LOCAÇÃO APARTAMENTOS:

ED. LIVERPOOL RUA ANTONIO ALVES MASSANEIRO. 334, AP. 1501 15º ANDAR - 01 SUÍTE MASTER COM CLOSET, 02 QUARTOS COM ARMÁRIOS, BWC SOCIAL, LAVABO, SALA DE ESTAR, SALA DE JANTAR COM CHURRASQUEIRA, COZINHA COM ARMÁRIOS, ÁREA DE SERVIÇO COM ARMÁRIOS, DEP. DE EMPREGADA COM BWC, SACADA, 02 VAGAS DE GARAGEMVALOR R\$ 1.400,00
 RES. BOUGANVILLEA, AP. 902 9º ANDAR BLOCO A: RUA SIQUEIRA CAMPOS, 804 SÃO CRISTÓVÃO - 01 SUÍTE, 02 QUARTOS, BWC SOCIAL, SALA EM 02 AMBIENTES, COZINHA, ÁREA DE SERVIÇO, 01 VAGA DE GARAGEMVALOR R\$ 600,00
 APARTAMENTO 03 1º ANDAR: RUASANDINO ERASMO DE AMORIM, Nº1567 -JARDIMMARIALUIZA-03 QUARTOS, SALA, 02 SACADAS, COZINHA, ÁREA DE SERVIÇO, BWC SOCIAL, 01 VAGA DE GARAGEM VALOR R\$ 650,00
 APARTAMENTO 05 2º ANDAR: RUA SANDINO ERASMO DE AMORIM, Nº 1567 - JARDIM MARIA LUIZA - 03 QUARTOS, SALA, 02 SACADAS, COZINHA, ÁREA DE SERVIÇO, BWC SOCIAL, 01 VAGA DE GARAGEM VALOR R\$ 650,00

SOBRADO E CASA PARA LOCAÇÃO:

CASA ALVENARIA. RUA NATAL, 1198 CANCELI - 02 QUARTOS, BWC SOCIAL, SALA, COZINHA, ÁREA DE SERVIÇO, 02 VAGAS DE GARAGENS VALOR R\$ 1000,00
 CASA MISTA. RUA SETE DE SETEMBRO, 3455 CENTRO - 03 QUARTOS, BWC SOCIAL, SALA, COZINHA, ÁREA DE SERVIÇO, 02 VAGAS DE GARAGENSVALOR R\$ 800,00
 CASA MADEIRA. RUA CARLOS DE CARVALHO, 2357 PARQUE SÃO PAULO - 03 QUARTOS, BWC SOCIAL, SALA, COZINHA, ÁREA DE SERVIÇO, 01 VAGA DE GARAGEMVALOR R\$ 550,00

SALAS COMERCIAIS PARA LOCAÇÃO

SALA COMERCIAL AV. BARÃO DO CERRO AZUL, 858VALOR R\$ 1.500,00
 SALA COMERCIAL AV. BRASIL, 6459 CENTRO EXECUTIVO PARANÁ, SL 73 VALOR R\$ 500,00
 SALA COMERCIAL AV. BRASIL, 6459 CENTRO EXECUTIVO PARANÁ, SL 54 VALOR R\$ 500,00

TERRENO PARA LOCAÇÃO

TERRENO AV. BRASIL, PROXIMO A RUA JK VALOR R\$ 3.500,00

Rua RECIFE, 659 - CENTRO - CASCAVEL/PR
Fone: (45). 3224.2825 - www.imobiliariadk.com.br



PRONTO PARA MORAR



RESIDENCIAL
ROSENGARTEN
RUA 1º DE MAIO, 195 | NEVA

2 DORMS.
90M2

3 DORMS.
120M2

VISITE
APARTAMENTO
DECORADO

2 E 3
DORMITÓRIOS
COM 1 OU 2 VAGAS
DE GARAGEM



Central de Vendas:
(45) 3038.1515
(45) 9112.1515
vendas@krum.com.br
www.krum.com.br

CRECI 3149-J



v. moretti
Assessoria Imobiliária

Av. Brasil, 7515 - Ed. Moretti - TEL. (45) 3322-1515 www.vmoretti.com.br / e-mail: vmoretti@vmoretti.com.br

VENDA - TERRENOS	
TERRENO: FAG - Rua João Padilha, nº284, c/ (14x40) 560m²	R\$300.000,00
TERRENO: Condomínio Residencial Treviso	Consulte-nos.
TERRENO: Região Norte - Loteamento Eco Park com 201m²	Consulte-nos.
TERRENO: LOTEAMENTO VERONA - Rua José Carlos Muffato, com (12x30) 360m²	R\$190.000,00
TERRENO: FLORESTA - Rua Uirapuru, com 300m², sobre o mesmo edificado uma casa com 01 suite, 01 quarto, sala, cozinha, banheiro, área de serviço, 01 vaga de garagem com aprox. 67,35 m²	R\$150.000,00
TERRENO: BOA VISTA DA APARECIDA - Condomínio Doce Vida com 1848,19m²	R\$150.000,00
TERRENO: LOTEAMENTO FLORES DO PARANÁ - Avenida Expresso Nordeste esquina com a Rua Panamá, com (10,24x25) 256m²	R\$125.000,00
MEIO TERRENO - LOTEAMENTO BELMONTE - Rua Miguel Moreira de Carvalho, com (5x25) 125m²	R\$78.000,00
VENDA - BARRACÃO	
BARRACÃO: Alto Alegre - Rua Silvino Casagrande, com 320m², mais escritório com 20m², lote 14x40(560m²)	R\$550.000,00
VENDA - APARTAMENTOS	
APTO: Ed. Julia II - Rua Souza Naves, nº4241, 03 suites, 01 suite master, sala de TV, lavabo, sala gourmet, cozinha, área de serviço, 03 vagas de garagem	R\$1.250.000,00
APTO: Itapema - SC, com área de aprox. 172,71m², 02 suites, 02 demi-suites, lavabo, living, coz., área de serviço, sacada com churrasqueira e área de Split, vaga de garagem	R\$1.100.000,00
APTO: Ed. Salgado Filho - Rua Salgado Filho, com 01 suite, 02 quartos, sala e cozinha conjugada, área de serviço, terraço privativo com ofurô, salão de festa, 02 vagas de garagem	R\$700.000,00
APTO: Residencial Vivace - Rua Salgado Filho, com 01 suite master, 02 suites, sala, sacada com churrasqueira, cozinha, área de serviço, 02 vagas de garagem	Consulte-nos.
APTO: Centro - Rua Salgado Filho, 01 suite, 02 quartos, cozinha com armários planejados, área de serviço com armários, sala de estar, sala de jantar, sacada e 02 vagas de garagem	R\$530.000,00
APTO: Ed. Casablanca - Rua Mato Grosso, Centro, 01 suite, 02 quartos, sala, cozinha com armários, banheiro social, dependência de empregada, área de serviço, 02 vagas de garagem	R\$480.000,00
APTO: Ed. L'Essence - Rua Manoel Ribas, Centro, 01 suite com sacada, 02 quartos, sala 02 ambientes, sacada com churrasqueira, cozinha, área de serviço, 02 vagas de garagem	R\$430.500,00
APTO: Ed. Salgado Filho - Rua Salgado Filho, com 01 suite, 02 quartos, sala e cozinha conjugada, sacada com churrasqueira, área de serviço, 02 vagas de garagem	R\$430.500,00
APTO: Ed. Monte Real - Rua Castro Alves, nº2215, com aprox. 178m², 01 suite com armários planejados, 02 quartos, sala 02 ambientes, cozinha com móveis planejados, banheiro social, área de serviço, escritório com armários, sacada fechada com blindex e móveis, 01 vaga de garagem	R\$425.000,00
APTO: Ed. Manoel Ribas I - Centro, Rua Manoel Ribas, 01 suite com sacada, 02 demi suite, lavabo, sala 02 ambientes, sacada com churrasqueira, cozinha, área de serviço, 01 vaga de garagem	R\$405.250,00
APTO: Ed. Rio Branco - Centro, Rua Rio Grande do Sul nº769, 11º Andar, com piscina no condomínio, elevador, 01 suite e 01 quarto, 01 quarto escritório, demais dependências	R\$400.000,00
APTO: ED. FLY TOP LIFE EM LONDRINA - PR, Rua Alexander Gaham Bell, 01 Suite, 01 quarto, sala 02 ambientes, banheiro social, cozinha, área de serviço, sacada com churrasqueira, 01 vaga de garagem	Entrada R\$35.000,00 + financiamento direto com a Construtora.
APTO: Residencial Arauco - Centro, Rua Manoel Ribas, 01 suite, 01 quarto, sala, cozinha, área de serviço, 02 vagas de garagem	R\$245.800,59
APTO: Ed. Saint Louis - Centro, Rua Salgado Filho, nº2716, 02 quartos com móveis planejados, sala 02 ambientes, cozinha com móveis planejados, banheiro, área de serviço, 01 vaga de garagem	R\$210.000,00
APTO: Res. Palmeiras - Parque Verde, Rua Cipreste, nº237, 02 quartos, sala 02 ambientes, cozinha com armário, área de serviço, banheiro, 01 vaga de garagem	R\$125.000,00
VENDA - CASA E SOBRADO	
CASA: Tropical - 01 suite, 02 quartos, sala 02 ambientes, cozinha com móveis planejados, banheiro social, edícula com área de serviço, escritório e 01 banheiro, piscina, 02 vagas de garagem	Consulte-nos.
CASA: Centro - com 169,28m² terreno com 860m² 01 suite com hidro, 02 quartos, sala 02 ambientes, cozinha com armários, área de serviço, 02 vagas de garagem	R\$680.000,00
CASA: Neva - Rua Castro Alves, nº553, 03 suites, 01 quarto, 02 salas, cozinha com móveis planejados, lavabo, banheiro social, área de serviço, 01 vaga de garagem	R\$600.000,00
CASA: Neva - Rua Salgado Filho, 01 suite, 02 quartos, 03 salas, coz., banheiro, área de serviço, edícula, 03 vagas de garagem	R\$500.000,00
CASA NOVA: Bela Vista - Rua Verde, com 03 quartos, sala, cozinha, banheiro, área de serviço, 01 vaga de garagem	R\$210.000,00
CASA: BELA VISTA - Rua Ailemar Dutra, nº247, com 02 quartos, sala, cozinha, banheiro, área de serviço, 02 vagas de garagem descoberta, mais 02 peças com banheiro nos fundos	R\$150.000,00
CASA: Res. Pantanal, com 02 quartos, sala, cozinha, banheiro, 02 vagas de garagem	R\$130.000,00
SOBRADO: MARIALUIZA, 03 suites sendo 01 suite master, 01 quarto, sala de estar e jantar com lareira, escritório, banheiro social, cozinha com móveis, área de serviço, dependência de empregada, despensa, espaço com churrasqueira, 02 vagas de garagem	R\$1.600.000,00
LOCAÇÃO - APARTAMENTOS E QUINTINETS	
APTO: Centro - Avenida Brasil, nº5672, 04 quartos, sala com armários, área de serviço, varanda (coberta), 02 banheiros, área de festas com banheiro, churrasqueira e 06 vagas de garagem	R\$3.000,00
APTO: Ed. Costa Smeralda - Centro, Rua Manoel Ribas, nº3147, 01 suite, 02 quartos, sala 02 ambientes, sacada fechada, cozinha com armários e fogão, área de serviço com armários, banheiro social, 02 vagas de garagem	R\$1.450,00
APTO: NOVO: Ed. Josephina - Centro, Rua Siqueira Campos, nº895, com 01 suite, 02 quartos, sala 02 ambientes, sacada com churrasqueira, área de serviço, 02 vagas de garagem	R\$1.400,00
APTO: Ed. Amadeus - Centro, Rua Carlos de Carvalho, nº4394, 01 suite com armário e sacada, 02 quartos sendo 01 com armário, sala 02 ambientes, sacada, cozinha com armários, banheiro social, área de serviço, escritório, 02 vagas de garagem	R\$1.200,00
APTO: Ed. Monte Real - Rua Castro Alves, nº2215, 01 suite com armários planejados, 02 quartos, sala 02 ambientes, cozinha com móveis planejados, banheiro social, área de serviço, escritório com armários, sacada fechada com blindex e móveis, 01 vaga de garagem	R\$1.200,00
APTO: Ed. Dom Rafael - Centro, Rua Marechal Floriano, nº2877, 01 suite, 02 quartos, sala 02 ambientes, sacada, banheiro, área de serviço, dependência de empregada, 02 vagas de garagem	R\$1.100,00
APTO: Ed. Dona Guilhermina - Centro, Rua Erechim, nº1819, 02 quartos, sala 02 ambientes, sacada, cozinha, banheiro, área de serviço, 01 vaga de garagem	R\$900,00
APTO: Ed. Con. Res. Orquídeas - Jardim Cristal, Rua Natal, nº2591, 01 suite, 02 quartos, sala, sacada, cozinha, banheiro, área de serviço, 02 vagas de garagem	R\$900,00
APTO: Ed. Independência - Centro, Rua Marechal Floriano, nº3518, 01 suite, 02 quartos, sala, sacada, cozinha, banheiro, área de serviço, 02 vagas de garagem	R\$900,00
APTO: Ed. Van Gogh - Cancelli, Rua Terezina, nº580, 01 suite, 02 quartos, sala, sacada, cozinha, área de serviço, 01 vaga de garagem	R\$900,00
APTO: Ed. Roma - Tropical, Rua Juscelino Kubitschek, nº1610, 02 quartos, sala, cozinha com armário, área de serviço, 01 vaga de garagem	R\$870,00
LOCAÇÃO - CASAS E SOBRADOS	
CASA: Cidade Verde - Rua Cambara, nº490B, 01 suite, 02 quartos, sala 02 ambientes, cozinha, área de serviço, banheiro social, 02 vagas de garagem sendo 01 descoberta	R\$1.300,00
CASA: Neva - Rua Belo Horizonte, nº1328, 01 suite, 02 quartos, sala, cozinha, lavanderia, 02 vagas de garagem coberta	R\$1.100,00
CASA: Neva - Rua Major Oscar Pereira, nº146, 02 quartos, sala, cozinha, banheiro, área de serviço, 01 vaga de garagem	R\$800,00
CASA: Res. Pantanal, com 02 quartos, sala, cozinha, banheiro, 02 vagas de garagem	R\$500,00
CASA: BELA VISTA - Rua Ailemar Dutra, nº247, com 02 quartos, sala, cozinha, banheiro, área de serviço, 02 vagas de garagem descoberta, mais 02 peças com banheiro nos fundos	R\$450,00
SOBRADO: Centro - Rua Fortaleza, nº1421, 01 suite com banheira e sacada, 02 quartos, espaço com churrasqueira, banheiro, sala, cozinha, lavabo, área de serviço, 03 vagas de garagem	R\$2.100,00
LOCAÇÃO - SALAS COMERCIAIS, BARRACÃO, TERRENO	
SALA COM.: Centro - Av. Brasil, nº7533, c/ sala exclusiva para servidor, c/ preparação p/ rede lógica, pontos p/ ar e câmeras, 999,08m², 12 vagas de garagem no subsolo	Consulte-nos.
SALAS COMERCIAIS: Clínica com 7 salas c/ aprox. 115,10m², mais sala de procedimentos, Rua São Paulo, 2229, Centro	R\$7.700,00
SALA COMERCIAL COM MEZANINO: Centro Com. Emma Ferlin, Rua Paraná, nº4753, sala 02, com aprox. 220,43m², com 02 vagas de garagem	R\$4.932,00
SALA COMERCIAL NOVA COM MEZANINO: Centro - Com. Idalina Schumacher, Rua Nereu Ramos, sala 02, com aprox. 197,75m²	R\$4.856,00
SALA COMERCIAL NOVA COM MEZANINO: Centro Com. Idalina Schumacher, Rua Paraná, sala 07, com aprox. 181,84m²	R\$4.466,00
SALA COMERCIAL COM MEZANINO: Centro Com. Emma Ferlin, Rua Paraná, nº4753, sala 01, com aprox. 197,74m², com 02 vagas de garagem	R\$3.824,00
SALA COMERCIAL NOVA COM MEZANINO: Centro Com. Emma Ferlin, Rua Paraná, nº4753, sala 03 e 04 com aprox. 195,96m², com 02 vagas de garagem	R\$3.790,00
SALA COMERCIAL NOVA COM MEZANINO: Centro Com. Emma Ferlin, Rua Paraná, 4753, sala 05, 06, 07 e 09, com aprox. 180,59m², com 02 vagas de garagem	R\$3.674,00
SALA COMERCIAL: Centro - Rua Paraná, nº4527, sala B, com aprox. 200m²	R\$2.500,00
SALA COMERCIAL TERRETA: Centro - Rua Visconde de Guarapuava nº2010, aprox. 88,30m²	R\$2.500,00
SALA COMERCIAL: Aclimação - Rua Padre Ricardo, nº1544, com aprox. 145m²	R\$2.000,00
SALA COMERCIAL: Centro - Rua Salgado Filho esquina com a Fortaleza, com aprox. 120m²	R\$1.800,00
SALA COMERCIAL: Alto Alegre - Rua Flamboyant, nº155, aprox. 259m², com 11 ambientes, 01 cozinha, 04 banheiros	R\$1.800,00
SALA COMERCIAL SUPERIOR: Centro - Avenida Brasil, nº8120, com aprox. 86,47m²	R\$1.314,00
SALA COMERCIAL: Centro - Av. Tancredo Neves, nº2801, com aprox. 88,20m² e 02 banheiros	R\$1.300,00
SALA COMERCIAL: Centro - Rua Rio Grande do Sul, nº2151, Sala Comercial 05, com aprox. 84,90m², com 01 banheiro	R\$1.100,00
SALA COMERCIAL: Centro - Rua Vicente Machado, nº1275, 1º pavimento, com aprox. 52 m²	R\$1.100,00
SALA COMERCIAL: Centro - Rua Salgado Filho, nº2246-B, com aprox. 60m²	R\$1.025,00
SALA COMERCIAL: Centro - Rua Paraná, nº5341/D, com 52,27m²	R\$1.000,00
SALA COMERCIAL: Centro - Rua Vicente Machado, nº1275, 1º pavimento, com aprox. 49 m²	R\$1.000,00
SALA COMERCIAL: Centro - Rua: Rio de Janeiro, nº713, em frente ao Procon, com aprox. 46,74m²	R\$800,00
SALA COMERCIAL: Ed. Green, Rua Maranhão, nº790, com aprox. 76,39m²	R\$600,00
SALA COMERCIAL: Centro Com. Cascavel, Rua Paraná, nº3035, 3º andar, com aprox. 46m²	R\$450,00
BARRACÃO: Núcleo de Produção Industrial III - Rua Mauro Gonçalves, nº111, aproximadamente 543,93m², com recepção, sala administrativa e banheiro, cozinha, mezanino com churrasqueira e banheiro, refeitório com banheiro	R\$5.000,00
BARRACÃO: Centro - Rua Paraguai, nº1418, com aprox. 320m² e 12 vagas de garagem	R\$4.500,00
ASSOCIAÇÃO: Tropical - Rua Sibipiruna, com 3.105,51m² contendo campo de futebol, churrasqueira, casa em alvenaria	R\$2.344,00
TERRENO C/ SALA COM.: Centro - Rua Paraná, 4647 com aprox. 864m² (22,5X38,4)	R\$3.000,00
TERRENO DE ESQUINA: Centro - Rua Erechim esq. c/ a Rua Olavo Bilac com (50X40) 2.000m²	Consulte-nos.
TERRENO: Centro - Rua Presidente Bernardes, nº2673, com 481m²	R\$1.000,00
TERRENO DE ESQUINA: Centro - Rua Rio de Janeiro, nº1562, esquina com Rua Visconde de Guarapuava, com 461,50m²	R\$880,00

Topo de prédio para colocação de antena: Centro Comercial Cascavel, Rua Paraná, nº3035, Centro, aprox. 16m² R\$200,00 o metro quadrado, podendo ser locado parcialmente

Editais

edita@oparana.com.br
Edição 12.346

01 - O Paraná Quarta-feira, 26/10/2016

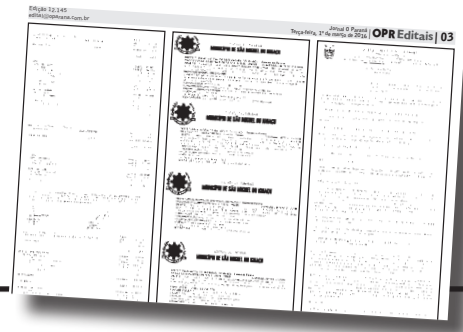

MUNICÍPIO DE VERA CRUZ DO OESTE

CNPJ: 08.101.821/0001-01 Rua Rui Barbosa, 202 - Centro - Fone/Fax (045) 3267-8000 ESTADO DO PARANÁ.
CEP 85845-000

CÂMARA MUNICIPAL DE VERA CRUZ DO OESTE

DIVISÃO DE COMPRAS E LICITAÇÕES

AVISO DE LICITAÇÃO PREGÃO PRESENCIAL Nº 02/16 A CAMARA MUNICIPAL DE VERA CRUZ DO OESTE, Estado do Paraná, inscrita no CNPJ/MF sob o nº 97.442.677/0001-11, com sede à Rua Arnaldo Busato, 623, CEP 85.845-000, nesta Cidade, Estado do Paraná, convoca os interessados a participarem da licitação a ser realizada no dia **16/11/2016 às 09:00 horas**, na sede da Câmara Municipal de Vera Cruz do Oeste, no endereço acima indicado, na modalidade **PREGÃO PRESENCIAL**, na forma da Lei 10.520/02, Decretos 3.555/00 e 5.504/05, Decreto Municipal 1.689/06 e Lei nº 8.666/93 e respectivas alterações, objetivando eventual aquisição de equipamentos e mobiliários para a guarnição da nova sede do Legislativo de Vera Cruz do Oeste, nas condições fixadas no Edital de Pregão Presencial - nº 02/16 e seus Anexos, sendo a presente licitação do tipo **MENOR PREÇO POR ITEM**. O presente edital e demais informações encontram-se à disposição para verificação e/ou aquisição por parte dos interessados junto à Câmara Municipal de segunda a sexta-feira, das 08:00 às 12:00 e das 13:30 às 17:00 horas, ou pelo Fone/Fax: (45) 3267-1309 ou e-mail: camara@camaraveracruz.pr.gov.br ou www.camaraveracruz.pr.gov.br, Vera Cruz do Oeste, 25 de outubro de 2016. **Ignaldo Pereira Guimarães** Presidente do Legislativo

DOCUMENTOS NA INTEGRA, NO DIÁRIO OFICIAL.

CI1169904-E16

SITE: <http://www.veracruz.pr.gov.br>



ELEIÇÕES SINDICAIS

Em cumprimento ao Regulamento Eleitoral da Entidade comunico que foi registrada a seguinte chapa concorrente à eleição que será realizada no dia vinte e um de novembro de 2016.

CHAPA GESTÃO 2017/2019 : NOSSA VOCAÇÃO É CONSTRUIR DIRETORIA

CARGOS	EFETIVOS	SUPLENTE
Presidente	João Luiz Broch	Jadir Saraiva de Rezende
1º Vice-presidente	Antonio Paulo Galvão Natucci	Wilson José Schavina Junior
2º Vice-Presidente	Ricardo Lora	Ronald Pasoto Orabik
1º secretário	Vanessa Xavier Dias Périco	Carlos Roberto Wild
2º secretário	Renata Peres Krum	Darci Amboni
1º Tesoureiro	Andre Luis Gonçalves	Julio Cesar Zanella
2º Tesoureiro	Ivate Lillam Dillenburg Giovanello	Landoaldo Possamai

CONSELHO FISCAL

EFETIVOS	SUPLENTE
Oscar Beck de Souza	Eloi Cassol
Mario Cesar Costenaro	Vanderli Antonio Silva
Gerson Antonio Lorenzi	Ademar Malacarne

CONSELHO DELIBERATIVO

EFETIVOS
André Luis Gonçalves
Ricardo Lora
Edson José de Vasconcelos
Edson Luiz Schmitz
José Fernando Dillenburg
José Luiz Parzianello
Renato Pena Camargo

DELEGADOS REPRESENTANTES JUNTO A FIEP

EFETIVOS	SUPLENTE
Edson José de Vasconcelos	José Fernando Dillenburg
José Luiz Parzianello	Edson Luiz Schmitz

Fica aberto o prazo de 05 (cinco) dias para a impugnação de candidatura, a contar da publicação do presente. Cascavel, 25 de outubro de 2016.

Edson José de Vasconcelos
Presidente

CI169895-E16

MUNICÍPIO DE CAPITÃO LEÔNIDAS MARQUES - PR

TERMO ADITIVO Nº 002/2016

TOMADA DE PREÇOS Nº 005/2014

CONTRATO DE PRESTAÇÃO DE SERVIÇOS Nº 400/2014

Que entre si celebraram. De um lado o MUNICÍPIO DE CAPITÃO LEÔNIDAS MARQUES, Estado do Paraná, pessoa jurídica de direito público interno, situada na Av. Tancredo Neves, 302, Estado do Paraná, inscrita no CNPJ sob nº 76.208.834/0001-59, neste ato devidamente representado por seu Prefeito Municipal, Senhor **IVAR BAREA**, e de outro lado a empresa **VISTA INTERPRISES E PROPAGANDA LTDA ME**, pessoa jurídica de direito privado, com sede à Rua Souza Neves, 3983, 6º Andar, Sala 604, CEP: 85.810-070, Município de Cascavel, Estado do Paraná, inscrita no CNPJ sob nº 13.813.245/0001-80, neste ato representada legalmente pela Sra. **ELIANE C. IDINI BARROS**, residente e domiciliada à Rua Manoel Ribas 4563, Bairro Cancelli, CEP: 85.811-130, portadora da Carteira de Identidade nº 8.816.504-7 SSP-PR e do CPF nº 007.832.669-95. Fundamentando-se no artigo 65, inciso II, alínea d e § 1º, da Lei 8.666/93 de 21/06/93, conforme previsão contratual, assim como pelas condições do edital em consideração, ajustando o seguinte:

CLÁUSULA PRIMEIRA - DO OBJETIVO

Constitui objetivo deste Termo Aditivo, a prorrogação da vigência contratual, por até mais 12 (doze) meses e do valor do Termo Contratual original, mantidas as demais condições firmadas em 21 de outubro de 2014 e aditivos subsequentes.

CLÁUSULA SEGUNDA - DA VIGÊNCIA E VALOR

Fica prorrogada a vigência por até 21 de outubro de 2017, e em consequência soma-se ao valor contratual original, R\$ 324.000,00 (trezentos e vinte e quatro mil reais)

CLÁUSULA TERCEIRA - DAS DISPOSIÇÕES GERAIS

Ratificam-se as demais disposições do Contrato e Alteração não modificadas por este instrumento. E, por estarem de comum acordo, assinam o presente Aditivo Contratual em duas vias, de igual teor e forma, na presença de duas testemunhas.

Capitão Leônidas Marques, Estado do Paraná, em 21 de outubro de 2016.

Ivar Barea

Prefeito Municipal

Vista Interprises Publicidade e Propaganda Ltda-ME

Contratada

CI-169902-E16



Prefeitura Municipal de Boa Vista da Aparecida

Estado do Paraná
CNPJ 78.121.985/0001-09

Av. Cicero Barbosa Sobrinho, 1190 - Centro - Fone/Fax (45) 3267-1331 - 85780-000 - Boa Vista da Aparecida - Paraná

PORTARIA Nº 092/2016

Data: 25/10/2016

Súmula: Concede insalubridade ao servidor contratado, e dá outras providências.

WOLNEI ANTONIO SAVARIS, PREFEITO MUNICIPAL DE BOA VISTA DA APARECIDA, NO USO DAS ATRIBUIÇÕES QUE LHE SÃO CONFERIDAS POR LEI, CONSIDERANDO O PROGRAMA DE PREVENÇÃO DE RISCO AMBIENTAL PPR, RESOLVE

Art. 1º Fica concedida insalubridade ao servidor contratado, conforme o Programa de Prevenção de Risco Ambiental PPR, como abaixo discriminamos:

Nome	Matricula	Cargo	Adic.	Admissão
Idair Martini	118016-9	Agente de Limpeza Pública	40%	08/08/2016

Art. 2º Esta portaria entrará em vigor na data de sua publicação, revogadas as disposições em contrário, com efeitos retroativos a 10/10/2016.

Gabinete do Prefeito Municipal de Boa Vista da Aparecida, em 25 de outubro de 2016.

WOLNEI ANTONIO SAVARIS

Prefeito Municipal

CI1169903-E16

DECRETO Nº 259/2016

DATA: 21.10.2016

SÚMULA: Abre Crédito Suplementar no Orçamento de 2016, e dá outras providências.

O Prefeito Municipal de Capitão Leônidas Marques, Estado do Paraná, no uso de suas atribuições legais e de acordo com a Lei Municipal nº 2.144/2015.

DECRETA

Art. 1º - Fica aberto Crédito suplementar no Orçamento do Exercício de 2016, no valor de R\$ 198.000,00 (cento e noventa e oito mil reais), com as seguintes especificações:

12 - Fundo da Criança e Adolescente
12.001 - Fundo da Criança e Adolescente
Fonte: 679
08.243.0034.6.153 - Gestão e Manutenção da Casa Abrigo Acolhendo Vidas.
3.3.90.30.00.00 - Material de Consumo.....R\$ 18.000,00

13 - Secretaria Municipal de Saúde
13.001 - Fundo Municipal de Saúde/Depto de Saúde.
10.301.0037.2.158 - Apoio a manutenção da Organização Social na Saúde
Fonte: Livre
3.3.50.43.00.00 - Subvenções Sociais.....R\$ 154.000,00
Fonte: 303
3.3.50.43.00.00 - Subvenções Sociais.....R\$ 26.000,00

Art. 2º - Para cobertura do que trata o Artigo anterior, fica indicada como recurso a anulação total e/ou parcial nos termos do artigo 43, Inciso I da Lei Federal 4.320 as alterações, das seguintes Dotações Orçamentárias:

06 - Secretaria de Obras e Serviços Urbanos
06.003 - Departamento de Serviços Rodoviários
26.782.0014.1.062 - Aquisição de Máquinas e Equipamentos Rodoviários
4.4.90.52.00.00 - Equipamentos e Material Permanente.....R\$ 154.000,00

12 - Fundo da Criança e Adolescente
12.001 - Fundo da Criança e Adolescente
Fonte: Livre
08.243.0034.6.153 - Gestão e Manutenção da Casa Abrigo Acolhendo Vidas.
3.3.90.30.00.00 - Material de Consumo.....R\$ 8.000,00
3.3.90.36.00.00 - Outros Serviços de Terceiros - Pessoa Física.....R\$ 10.000,00

13 - Secretaria Municipal de Saúde
13.001 - Fundo Municipal de Saúde/Depto de Saúde.
Fonte: 303

10.301.0038.1.162 - Construção/Ampliação de Unidade Pronto Atendimento.
4.4.90.51.00.00 - Obras e Instalações.....R\$ 26.000,00

Art. 3º - Este decreto entrará em vigor na data de sua Publicação.

Capitão Leônidas Marques, Estado do Paraná, 21 de Outubro de 2016.

Ivar Barea

Prefeito Municipal

CI-1169901-E16

Sintropar

Sindicato das Empresas de Transportes de Cargas e Logística do Oeste do Paraná

ELEIÇÕES SINDICAIS EDITAL DE CONVOCAÇÃO ASSEMBLÉIA GERAL ORDINÁRIA ELEITORAL

O Sintropar - Sindicato das Empresas de Transportes de Cargas e Logística do Oeste do Paraná convoca toda a categoria dos municípios de Assis Chateaubriand, Boa Vista da Aparecida, Braganey, Cafelândia, Capitão Leônidas Marques, Cascavel (sede), Catanduvas, Céu Azul, Corbélia, Guaíra, Guaraniaçu, Jesuítas, Marechal Cândido Rondon, Matelândia, Medianeira, Missal, Nova Aurora, Nova Santa Rosa, Palotina, Pato Bragado, Quedas do Iguaçu, Santa Helena, Terra Roxa, Três Barras do Paraná, Tupãssi e Vera Cruz do Oeste, para as Eleições Sindicais. O mandato será de 04 (quatro) anos, para Diretoria, composta por 05(cinco) membros efetivos, sendo Presidente, Vice-presidente, Diretor Secretário, Diretor Tesoureiro, Diretor Comercial, 02 (dois) Diretores suplentes e 03 (três) Membros do Conselho Fiscal, com igual número de suplentes. A eleição realizar-se-á no dia 25 de novembro de 2016, das 8:00 às 17:00 horas, em sua sede, sita à Rua Estados Unidos 522 - Pacaembu em Cascavel, Estado do Paraná, devendo o registro de chapas serem efetuados junto a secretaria da entidade das 8:00 às 12:00 horas e das 13:30 às 17:30 horas, de segunda a sextas-feiras, no período de 15 dias a contar da data seguinte da publicação deste Edital. As informações para inscrições das chapas poderão ser obtidas no endereço supra citado.

Cascavel, 26 de Outubro de 2016.

CI169896-E16

Luis Carlos Zanella
Presidente

MUNICÍPIO DE CÉU AZUL

Ata de Registro de Preços Nº. 155/2016 - Ref. Pregão nº. 98/2016 - Forma Presencial
CONTRATANTE: MUNICÍPIO DE CÉU AZUL.
FORNECEDOR: P F G COMERCIAL LTDA - ME
OBJETO: Registro de Preços para futuras e eventuais aquisições de alimentação especial (fórmula infantil para lactante, alimento para nutrição enteral e outros) para pacientes enfermos e crianças com desnutrição, segundo receituário médico e Lei nº 954/2010 (a vigência do registro de preços será de 12 meses). A relação detalhada dos serviços e preços registrados encontra-se a disposição para consulta pública no site: www.ceuazul.pr.gov.br
VALOR TOTAL DA ATA: R\$ 5.625,00
PRAZO VIGÊNCIA: 06/10/2017
ASSINATURAS: JAIME LUIS BASSO e ADOLFO FREDERICO GRAMS

CI-1169911-E16

MUNICÍPIO DE CÉU AZUL

AVISO DE LICITAÇÃO - PREGÃO Nº 107/2016 -M.C.A. - Forma Presencial
O Município de Céu Azul, torna público que fará realizar às 09:00 horas do dia 10 de novembro de 2016, na sede da Prefeitura Municipal, sita à Av. Nilo Umberto Deios, 1426, licitação na Modalidade de Pregão, tipo de Menor Preço, objetivando a Aquisição de um veículo novo zero Km tipo camioneta furgão para uso no Setor de Merenda Escolar, conforme estabelecido no Edital. A documentação completa poderá ser obtida diretamente no site de internet da Prefeitura (www.ceuazul.pr.gov.br) no link Licitações) bem como se encontra à disposição dos interessados no endereço acima mencionado, em horário comercial. Maiores informações poderão ser obtidas junto ao setor de Licitações, ou pelo fone (45) 3266-1122 ou e-mail: pref.compras@netceu.com.br. Céu Azul, 24 de outubro de 2016.

CI-1169912-E16

JAIME LUIS BASSO
Prefeito Municipal

DECRETO Nº 258/2016

DATA: 21/10/2016

SÚMULA: Estabelece regras de compensação de horário de trabalho para os Servidores Municipais que aderirem ao Manifesto no dia 24 de Outubro de 2016.

IVAR BAREA, Prefeito do Município de Capitão Leônidas Marques, no uso de suas atribuições legais conferidas pela Lei Orgânica deste Município,

DECRETA:

Art. 1º Ficam estabelecidas as regras de compensação dos dias não trabalhados para os servidores Municipais que aderiram, total ou parcialmente, ao manifesto no dia 24 de Outubro de 2016, conforme deliberação em Assembleia realizada no dia 18 de Agosto de 2016.

Art. 2º O Servidor Municipal que aderiu comprovadamente ao manifesto, no dia referido no art. 1º deste Decreto, deverá compensar o dia paralisado, nos termos do acordo realizado com o titular da pasta a que o servidor estiver vinculado, para evitar o desconto da remuneração do dia não trabalhado.

§ 1º Os servidores que não sofrerem descontos em sua remuneração, em virtude da adesão ao movimento do dia 24 de Outubro de 2016, desde que haja a compensação do dia paralisado de acordo com a necessidade e disponibilidade do departamento a qual se encontra subordinado.

§ 2º Os Servidores que não compensarem o dia de adesão ao movimento terá descontado de sua remuneração o valor proporcional à remuneração do dia não compensado.

Art. 3º O Servidor Municipal que estiver cumprindo estágio probatório e que aderiu ao movimento durante os dias mencionados no artigo 1º deste Decreto não será prejudicado na sua avaliação, no que respeita ao referido movimento.

Art. 4º Os Servidores que aderiram ao Movimento deverão compensar o respectivo dias paralisado no prazo máximo de 60 (Sessenta) dias, a contar da data da publicação do presente Decreto.

Art. 5º Fica a critério do titular de cada órgão a forma de gerenciamento das compensações de que trata este Decreto.

Parágrafo único. Na Secretaria Municipal de Educação, deverá ser observada as disposições contidas na Lei de Diretrizes e Bases da Educação Nacional, quanto ao número de dias letivos do calendário escolar, devendo cada escola apresentar proposta de compensações, submetidas apreciação da Secretaria de Educação.

Art. 6º Os órgãos municipais competentes deverão encaminhar à Secretaria Municipal de Administração (SMA), a relação de servidores que aderiram à movimentação total ou parcialmente, no período indicado no art. 1º deste Decreto, no prazo de 5 (cinco) dias úteis a contar de sua publicação.

Art. 7º O Sindicato dos Servidores e Funcionários Públicos de Capitão Leônidas Marques-PR (SISMUCAP), deverá fazer um controle nominal de todos os Servidores e Funcionários Públicos que aderiram ao movimento do dia 24 de Outubro de 2016, encaminhando para o Departamento de Recursos Humanos mediante protocolo, no prazo de 5 (cinco) dias úteis a contar de sua publicação. .

Art. 8º Findo o prazo estabelecido no art. 4º deste Decreto e não havendo a devida compensação do dia de adesão ao movimento será realizado o desconto da remuneração do dia não compensado.

Art. 9º Este Decreto entra em vigor na data de sua publicação.

Capitão Leônidas Marques/PR, 21 de Outubro de 2016

IVAR BAREA
PREFEITO MUNICIPAL

CI-116900-E16

PADRÃO BEEF COOPERATIVA AGROINDUSTRIAL DE PRODUTORES DE CARNES - CNPJ 07.477.400/0001-31

EDITAL DE CONVOCAÇÃO DA ASSEMBLEIA GERAL EXTRAORDINÁRIA

O Diretor Presidente do Conselho de Administração da PADRÃO BEEF COOPERATIVA AGROINDUSTRIAL DE PRODUTORES DE CARNES, no uso das atribuições que lhe confere o Artigo 49, inciso VI, do Estatuto Social, convoca os senhores associados, cujo número nesta data é de 46 (quarenta e seis) para se reunirem em Assembleia Geral Extraordinária a ser realizada no dia 07 (sete) de Novembro de 2016 (dois mil e dezesseis), como a sede da Cooperativa não possui as instalações necessárias para a realização da Assembleia, será realizada no Laboratório Lanali, localizado à BR 467, km 110, Bairro Canadá, CEP 85.813-450, em Cascavel/PR, às 17:00 (dezesseite) horas em primeira convocação, com a presença de 2/3 (dois terços) do número de associados, em segunda convocação, às 18:00 (dezoito) horas, com a presença de metade e mais 01 (um) dos associados ou ainda, em terceira e última convocação, às 19:00 (dezenove) horas, com a presença de no mínimo 10 (dez) associados, para deliberarem sobre o seguinte:

ORDEM DO DIA

- 1º - Aprovação de financiamento junto a instituição financeira para ampliação e melhoria do frigorífico.
- 2º - Apresentação dos Demonstrativos Contábeis encerrados em 30/09/2016. Balancete de Verificação, inclusive a apuração de resultado;
- 3º - Outros assuntos de interesse social.

Cascavel/PR, 24 de Outubro de 2016.

JURACI MASSONI
CI-1169858-E16 DIRETOR PRESIDENTE



ESTADO DO PARANÁ MUNICÍPIO DE SÃO MIGUEL DO IGUAÇU

AVISO DE LICITAÇÃO

PROCESSO 215016 - PMSM
TOMADA DE PREÇOS Nº 017/2016 - PMSM
PARTICIPAÇÃO EXCLUSIVA DE MICRO E PEQUENA EMPRESA
O Município de São Miguel do Iguaçu - PR, TORNA PÚBLICO aos interessados que em conformidade com a Lei Federal nº 8.666/93 e suas alterações posteriores, que se encontra disponível para retirada, o edital da TOMADA DE PREÇOS, objetivando a contratação de empresa especializada para cascalhamento de estradas rurais, inclusive escavação do cascalho, carregamento, transporte com aproximadamente 30 km da cascalheira, limpeza da estrada abusivamente, abertura de dissipadores, espalhamento do cascalho e compactação. Os serviços serão realizados através do convênio nº 450033405 firmado entre a Itaipu Binacional e Município referente ao Programa de Sustentabilidade Indígena para a Comunidade Indígena Ava-Guarani, sendo que o cascalho será fornecido pelo Município, em conformidade com os projetos e memoriais descritivos nos anexos do edital. A TOMADA DE PREÇOS será realizada no dia 23 de Novembro de 2016, às 09:00 horas, na sala de reuniões da Prefeitura Municipal. O edital deverá ser retirado diretamente no Departamento de Licitações e Contratos, na Rua Vário Chelero, 64, Centro, no horário de atendimento de 2ª e 4ª feira, mediante a apresentação de uma rubrica com o nome do interessado, São Miguel do Iguaçu, 25 de Outubro de 2016. CLAUDIO MIRO DA COSTA DUTRA - Prefeito Municipal.

CI1169915-E16

Município de Capitão Leônidas Marques
 Estado do Paraná CNPJ 76.208.834/0001-59
 Fone: 3286-8400 - Fax: 3286-8440 - E-mail: pmca@capitaoleonidasmarques.pr.gov.br
 CEP: 85790-000 - Av. Tancredo Neves, 502 - Capitão Leônidas Marques - PR

PORTARIA Nº 395/2016

O Prefeito Municipal de Capitão Leônidas Marques, Estado do Paraná, no uso de suas atribuições legais,

RESOLVE

Art. 1º - **CONCEDER** 01 (Uma) DIÁRIA ao Servidor Municipal VALDOMIRO CORREIA DE MELO, em virtude de Viagem à Campo Largo - PR, conduzindo paciente do Município para tratamento especializado no Hospital abaixo relacionado, a ser realizado no dia 17 de Outubro de 2016.

- Hospital Nossa Senhora do Rocio - Campo Largo PR

Art. 2º - Esta Portaria entra em vigor na data de sua publicação, revogadas as disposições em contrário.

Gabinete do Prefeito Municipal de Capitão Leônidas Marques, Estado do Paraná, em 17 de Outubro de 2016.

IVAR BAREA
 PREFEITO MUNICIPAL **CI1169899-E16**

DECRETO Nº 264/2016
 DATA: 25/10/2016
SÚMULA: Decreta ponto facultativo para as repartições públicas municipais, na data que menciona e dá outras providências.

IVAR BAREA, Prefeito do Município de Capitão Leônidas Marques, no uso das atribuições Legais conferida pela Lei Orgânica deste Município,

DECRETA

Art. 1º - Fica decretado Ponto Facultativo para as repartições Públicas Municipais de Capitão Leônidas Marques, no dia 28 de Outubro de 2016 (sexta-feira) das 07h:45min às 17h30min em razão da comemoração do dia do Servidor Público (28 de outubro de 2016).

Art. 2º Todos os casos de urgência e emergência deverão ser encaminhados para o Hospital Nossa Senhora Aparecida, APMI (Associação e Promoção à Saúde e Maternidade de Informação) de Capitão Leônidas Marques-PR, com sede na rua Pedro Dallo Brito S/N, Centro.

Art. 3º - Este Decreto entrará em vigor na data de sua publicação.

Capitão Leônidas Marques, 25 de Outubro de 2016

IVAR BAREA
 Prefeito Municipal **CI1169908-E16**

CISOP
 Rua do Barão, 1901 - esquina com Dom Pedro I - Centro
 FONE: (0xx45) 3220-4850 - FAX: (0xx45) 3225-3670
 CEP: 85512-270 - CASCAVEL - PARANÁ
 CNPJ 13.924.973/0001-08 - Inscr. Est. - ISENTA

HOMOLOGAÇÃO DE PROCESSO

Homologação do Julgamento proferido pelo Pregoeiro do CISOP, do Processo Licitatório no tipo Dispensa por Limite nº 29/2016, dando outras providências.

O PRESIDENTE DO CISOP, no uso de suas atribuições legais,

RESOLVE

Fica homologado o julgamento proferido pelo Pregoeiro do CISOP, nomeado pela Portaria nº 10 de 01/08/2014, sobre o Processo de Licitação do tipo Dispensa por Limite nº 29/2016, que tem por objeto a AQUISIÇÃO DE MOBILIÁRIO PARA O CISOP, em favor da(s) empresa(s) abaixo relacionada, tudo conforme o constante no Mapa Comparativo de Preços (na Deliberação), que fica fazendo parte indissolúvel desta RESOLUÇÃO.

HERIMES EQUIPAMENTOS PARA ESCRITÓRIO LTDA - ME

Pelo presente, ficam intimados os participantes da licitação supramencionada, da decisão estabelecida nesta RESOLUÇÃO.

Esta RESOLUÇÃO entrará em vigor na data de sua publicação, revogadas as disposições em contrário.

Cascavel, PR 25 de outubro de 2016

DARCI TIRELLI
 PRESIDENTE **CI-1169914-E16**

MUNICÍPIO DE SÃO MIGUEL DO IGUAÇU
 ESTADO DO PARANÁ

AVISO DE CHAMAMENTO PÚBLICO
 PROCESSO ADMINISTRATIVO Nº 214/2016
EDITAL DE INEXIGIBILIDADE Nº 032/2016 - CREDENCIAMENTO

O Município de São Miguel do Iguaçu, Estado do Paraná, leva ao conhecimento dos interessados que se encontra aberto processo administrativo objetivando credenciamento de empresa para prestação de serviços de reserva, emissão, marcação remarcação, endosso e fornecimento de passagens terrestres (ônibus) nacionais, destinados aos servidores quando em viagens a serviço ou de interesse da Prefeitura Municipal de São Miguel do Iguaçu. O credenciamento ficará vigente até o dia 24 de outubro de 2016. Para maiores detalhes o Edital de credenciamento está disponível para consulta no departamento de Licitações e Contratos a partir do dia 25 de outubro de 2016, no horário das 07h30min às 13h30min, de 2ª a 6ª feira. São Miguel do Iguaçu, 25 de outubro de 2016. - CLAUDIO MORAES DA COSTA DUTRA - Prefeito Municipal

CI-1169906-E16

CÂMARA MUNICIPAL DE MARIPÁ
 ESTADO DO PARANÁ
 Av. General Canabarro, 579 - Fone: (41) 3687-1416 - 85.955-000 - MARIPÁ - PR
 CNPJ 73.909.491/0001-61

PORTARIA Nº 39/2016

O Presidente da Câmara Municipal de Maripá, Estado do Paraná, no uso de suas atribuições legais,

RESOLVE:

Art. 1º - Conceder férias regulamentares, referente ao período aquisitivo de 2015, ao servidor abaixo relacionado:

Matrícula	Nome	Período Aquisitivo	Período Concessivo	Dias
23.7-00	Marcos Soares	01/01/2015 a 31/03/2015	16/12/2015 a 30/11/2016	15

Art. 2º - Esta Portaria entra em vigor na data de sua publicação.

CÂMARA MUNICIPAL DE MARIPÁ, ESTADO DO PARANÁ
 MARIPÁ, EM 25 DE OUTUBRO DE 2016

Valdemar Rockenbach
 Presidente **CI-1169919-E16**

CÂMARA MUNICIPAL DE MARIPÁ
 ESTADO DO PARANÁ
 Av. General Canabarro, 579 - Fone: (41) 3687-1416 - 85.955-000 - MARIPÁ - PR
 CNPJ 73.909.491/0001-61

RATIFICAÇÃO DO PROCESSO DE LICITAÇÃO Nº 10/2016
 Inexigibilidade de Licitação nº 09/2016

Considerando o Parecer Jurídico emitido pelo Procurador Jurídico da Câmara de Vereadores de Maripá;

Fica aprovada a justificativa exarada pela Comissão Permanente de Licitação, relativa ao Processo de Licitação nº 10/2016, referente a Inexigibilidade de Licitação nº 09/2016, que tem por finalidade Adesão a participação em Curso, visando o treinamento e aperfeiçoamento de pessoal para Vereadores da Câmara de Maripá - PR.

Fica a Secretaria Geral da Câmara de Vereadores, encarregada de promover a publicação do extrato da referida justificativa, bem como exarar os respectivos documentos, para a plena execução do objeto, cumpridas as formalidades legais.

Publique-se

Maripá, 25 de outubro de 2016.

Valdemar Rockenbach
 Presidente da Câmara de Vereadores **CI-1169918-E16**

ESTADO DO PARANÁ
MUNICÍPIO DE SÃO MIGUEL DO IGUAÇU

EXTRATO DO CONTRATO Nº 250/2016-PMSM
 DATA DE ASSINATURA DO CONTRATO: 04 de Outubro de 2016
 REFERÊNCIA: Pregão Presencial Nº 127/2016-PMSM
 CONTRATANTE: MUNICÍPIO DE SÃO MIGUEL DO IGUAÇU-PR
 CONTRATADA: CFH CONTABILIDADE LTDA EPP CNPJ Nº 17.490.402/0001-14

DO OBJETO: CONTRATAÇÃO EXCLUSIVA ME-EPP para realização de serviços técnicos visando auxiliar os servidores municipais na geração, importação e acompanhamento de dados relativos aos meses de Julho a Dezembro de 2016, do SIM-AM (Sistema de Informações Municipais - acompanhamento mensal), bem como a interpretação de erros no envio de dados para o Tribunal de Contas do Estado do Paraná, conforme descritivo abaixo:

Item	Descrição	Unidade	Quant.	Valor Unitário	Valor Total
01	Prestação de serviços técnicos visando auxiliar os servidores municipais na geração, importação e acompanhamento de dados relativos aos meses de Julho a Dezembro de 2016, do SIM-AM (Sistema de Informações Municipais - acompanhamento mensal), bem como a interpretação de erros no envio de dados para o Tribunal de Contas do Estado do Paraná. A empresa deverá realizar a abertura e o fechamento do exercício financeiro de modo presencial na secretaria de finanças.	Mês	06	R\$ 4.600,00	R\$ 27.600,00

VALOR TOTAL R\$ 27.600,00 (vinte e sete mil e seiscentos reais)

DO VALOR GLOBAL: R\$ 27.600,00 (vinte e sete mil e seiscentos reais).
 FORO: Comarca de São Miguel do Iguaçu, Estado do Paraná.

CI-1169917-E16

Município de Catanduvas
 Estado do Paraná CNPJ nº 76.208.842/0001-03

DECRETO Nº 152/2016

SÚMULA: ABRE CRÉDITO ADICIONAL SUPLENTEAR NO ORÇAMENTO VIGENTE NO EXERCÍCIO FINANCEIRO DE 2016, E DÁ OUTRAS PROVIDÊNCIAS.

A Prefeitura de Catanduvas, Estado do Paraná, no uso de suas atribuições legais, e em conformidade com a Lei Federal Nº 4.320/64, e a Lei Municipal Nº 37 de 16 de dezembro de 2013 - LDA

DECRETA:

Art. 1º - Fica aberto no Orçamento-Programa do Município de Catanduvas, para o exercício financeiro de 2016, um Crédito Adicional Suplementar, em conformidade com o inciso I do art. 4º da Lei 4.320/64, mediante as seguintes providências:

Programa de Trabalho	Categoria Econômica	Descrição Categoria	Fonte de Recursos	Valor
02.07.12.306.1409.3.009	3.3.90.32.00.00.00	MATERIAL, SEM OU SERVIÇO PARA DISTRIBUIÇÃO GRATUITA	0	R\$ 90.000,00

Art. 2º - Para cobertura do Crédito Adicional Suplementar, aberto no artigo anterior, fica criado como fonte de recursos o disposto no Artigo 43º, parágrafo 1º, inciso III, da Lei Federal Nº 4.320/64, através da anulação de dotações orçamentárias, conforme abaixo:

Programa de Trabalho	Categoria Econômica	Descrição Categoria	Fonte de Recursos	Valor
02.04.04.122.1058.3.005	3.3.90.39.00.00.00	OUTROS SERVIÇOS DE TERCEIROS - PESSOA JURÍDICA	0	R\$ 90.000,00

Parágrafo único: Fica aberta no Anexo ao Plano Plurianual e de Lei de Diretrizes Orçamentárias, nos termos do art. 4º, § 1º, da Lei nº 002/2012 e Art. 48, parágrafo único, da Lei nº 22/2015, respectivamente, a fim de compensar os efeitos das alterações promovidas nos artigos 1º e 2º deste Decreto, bem como o seu Contraconto Externo, de Natureza de Despesa.

Art. 3º - Este Decreto entrará em vigor na data de sua publicação, revogadas as disposições em contrário.

Gabinete da Prefeitura Municipal de Catanduvas - PR, 25 de Outubro de 2016.

ROSELI SCHIETI DE MOURA
 Prefeita **CI-1169909-E16**

MUNICÍPIO DE CAPITÃO LEÔNIDAS MARQUES - PR

REAVISO DE LICITAÇÃO
PREGÃO PRESENCIAL Nº 132/2016

PREÂMBULO: O MUNICÍPIO DE CAPITÃO LEÔNIDAS MARQUES, Estado do Paraná, com sede Administrativa na Av. Tancredo Neves, 502, por intermédio da PREGOEIRA designada pelo Decreto n.º 201/2016 de 11.08.2016, torna público, que realizará no dia 11 de novembro de 2016 às 10:00 horas, na Sala de Reuniões do Paço Municipal Amado F. Bassa, no endereço acima mencionado, licitação na MODALIDADE DE PREGÃO PRESENCIAL, TIPO MENOR PREÇO POR ITEM.

MOTIVAÇÃO: Fica prorrogada a data de abertura, tendo em vista que na data prevista será decretado Ponto Facultativo Municipal em comemoração ao dia do "Servidor Público", (Decreto Municipal n.º 264/2016).

OBJETO: Aquisição de Patrulha Mecanizada, conforme especificações constantes do Termo de Referência 1839/2016, com recursos do Contrato de Rensse n.º 8326/06/2016 - Processo n.º 1032937-16/2016 MAPA/CAIXA, firmado a União Federal e este Município, através do Ministério da Agricultura Pecuária e Abastecimento, representado pelo Caixa Econômica Federal, com o objetivo de executar ações relativas ao Programa de Apoio ao Desenvolvimento do Setor Agropecuario.

RECEBIMENTO DOS ENVELOPES DE PROPOSTA E DOCUMENTAÇÃO:
 Até as 09:45 horas do dia 11 de novembro de 2016, no Serviço de Protocolo desta Prefeitura Municipal.

VALOR: O valor estimado da contratação importa em um total de até R\$ 122.000,00 (cento e vinte e dois mil reais).

DISPOSIÇÃO DO EDITAL: Cópia do edital e anexos serão fornecidos aos interessados, a partir da publicação deste termo, em horário de expediente, no Setor de Licitações da Prefeitura Municipal, sita à Av. Tancredo Neves, 502, Centro, onde poderão ser obtidos esclarecimentos referentes ao presente certame, também por e-mail e disponibilizado no portal da transparência do município.

Capitão Leônidas Marques, Estado do Paraná, em 25 de outubro de 2016

Ivar Barea
 Prefeito Municipal
 Nakiely Cristina Lopes
 Pregoeira **CI-1169905-E16**

CÂMARA MUNICIPAL DE MARIPÁ
 ESTADO DO PARANÁ
 Av. General Canabarro, 579 - Fone: (41) 3687-1416 - 85.955-000 - MARIPÁ - PR
 CNPJ 73.909.491/0001-61

PORTARIA Nº 38/2016

AUTORIZAÇÃO PARA CONCESSÃO DE DIÁRIAS

O Presidente da Mesa Diretiva, no uso de suas atribuições legais e em atendimento à exigências do Tribunal de Contas do Paraná e, no que estabelece a Resolução nº 09/2011, de Câmara Municipal de Maripá:

RESOLVE:

Autorizar os Vereadores: LIDOMAR LUCAS RIEWE, VALDEMAR ROCKENBACH e YERÔNICA HARTMANN a viajarem até a cidade de Curitiba - PR, para participarem do Curso sobre "ENCONTRO ESTADUAL DE VEREADORES - Final de Mandato, Fases Licitatórias e Sustentabilidade", pela UVEPAR - União de Câmaras, Vereadores e Gestores Públicos do Paraná, nos dias 26 a 28 de Outubro de 2016. Ficando para tanto autorizados a fazer jus a 03 Diárias conforme os valores vigentes para a Câmara Municipal de Maripá.

MARIPÁ, EM 25 DE OUTUBRO DE 2016.

Valdemar Rockenbach
 Presidente **CI-1169920-E16**

CÂMARA MUNICIPAL DE MARIPÁ
 ESTADO DO PARANÁ
 Av. General Canabarro, 579 - Fone: (41) 3687-1416 - 85.955-000 - MARIPÁ - PR
 CNPJ 73.909.491/0001-61

EXTRATO DE JUSTIFICATIVA DE INEXIGIBILIDADE DE LICITAÇÃO

PROCESSO DE LICITAÇÃO Nº 10/2016
 Inexigibilidade de Licitação nº 09/2016

OBJETO: Adesão a participação em Cursos, visando o treinamento e aperfeiçoamento de pessoal para Vereadores da Câmara de Maripá - PR.

FORNECEDOR: UVEPAR - UNIÃO DE CÂMARAS, VEREADORES E GESTORES PÚBLICOS DO PARANÁ, inscrita sob o CNPJ nº 81.398.232/0001-41.

VALOR: O Valor total do objeto é de até R\$ 1.470,00 (Um mil e quatrocentos e setenta reais).

FUNDAMENTAÇÃO LEGAL: Caput dos Art. 13 e 25 da Lei 8666/93.

DOTAÇÃO ORÇAMENTÁRIA:
 01.00 - PODER LEGISLATIVO
 01.01 - CÂMARA MUNICIPAL
 01.201.0001.2002 - Capacitação do Pessoal do Legislativo
 3.3.90.39.48.00 - Serviços de Seleção e Treinamentos
 Fonte de Recursos: 001 **CI1169921-E16**

CÂMARA MUNICIPAL DE MARIPÁ
 ESTADO DO PARANÁ
 Av. General Canabarro, 579 - Fone: (41) 3687-1416 - 85.955-000 - MARIPÁ - PR
 CNPJ 73.909.491/0001-61

EDITAL DE CONVOCAÇÃO Nº 05/2016

Convoca população e entidades civis e de classes do Município de Maripá, para participar de AUDIÊNCIA PÚBLICA onde serão apresentados os anexos do Projeto de Lei nº 11/2016 que Estima a Receita e Fixa a Despesa do Município de Maripá para o Exercício Financeiro de 2017.

O PRESIDENTE DA CÂMARA MUNICIPAL DE MARIPÁ, Estado do Paraná, no uso de suas atribuições legais, especialmente na Lei Complementar n.º 101:

CONVOCA:

A população e as entidades civis e de classes do Município de Maripá, para prestigiar em Audiência Pública a ser realizada às 19:30 horas do dia 07 de Novembro de 2016, na sala do Plenário da Câmara Municipal, perante a Comissão de Administração Tributária, Financeira e Orçamentária, em que será apresentado o Projeto de Lei nº 11/2016 que Estima a Receita e Fixa a Despesa do Município de Maripá para o Exercício Financeiro de 2017.

Sala da Presidência da Câmara Municipal de Maripá, 24 de outubro de 2016.

Valdemar Rockenbach
 Presidente **CI-1169922-E16**

Prefeitura Municipal de Boa Vista da Aparecida
 Rua do Barão, 1190 - Centro - Fone/Fax (45) 3287-1331 - 85780-000 - Boa Vista da Aparecida - Paraná

REPUBLICAÇÃO
 DECRETO Nº 250/16
 Data 21/09/16

Súmula: Abre um crédito especial em projeto/atividade, do orçamento vigente, para o exercício de 2016, e dá outras providências.

WOLNEI ANTÔNIO SAVARIS, PREFEITO MUNICIPAL DE BOA VISTA DA APARECIDA, NO USO DAS ATRIBUIÇÕES QUE LHE SÃO CONFERIDAS POR LEI, E CONSIDERANDO O CONTIDO NA LEI Nº 151/16, DE 21/09/16.

DECRETA

Art. 1º. Fica aberto um crédito especial no orçamento vigente no valor de R\$ 13.500,00 (treze mil e quinhentos reais) mediante as seguintes providências

Parágrafo único. Inclui-se de rubricas de despesa de dotações orçamentárias assim especificadas:

Descrição	Valor
SECRETARIA DE EDUCAÇÃO	07.00
DIVISÃO DE ENSINO FUNDAMENTAL	07.01
1236100091.011 Construção, Ampliação, Reforma e Melhoria de Predios Públicos da Educação	13.500,00
3.390.39(135) Outros Serviços de Terceiros P. Juridica.....	13.500,00
TOTAL.....	R\$ 13.500,00

Art. 2º. Como recursos para a cobertura do crédito especial, de que trata o presente Decreto será utilizado o provável excesso de arrecadação por fonte, como abaixo especificamos.

Fonte	Especificação	Valor R\$
135	Construção de Salas de Aula/PR	13.500,00
TOTAL		13.500,00

Art. 3º. Esta Lei entrará em vigor na data de sua publicação, revogadas as disposições em contrário.

Gabinete do Prefeito Municipal de Boa Vista da Aparecida em 21 de setembro de 2016.

Wolnei Antônio Savaris
 Prefeito Municipal **CI-1169923-E16**

Prefeitura Municipal de Boa Vista da Aparecida
 Estado do Paraná
 CNPJ 76.121.983/0001-09
 Av. Cícero Barbosa Sobrinho, 1190 - Centro - Fone/Fax (45) 3287-1331 - 85780-000 - Boa Vista da Aparecida - Paraná

EXTRATO DO CONTRATO Nº 157/2016
 CONTRATANTE: Prefeitura Municipal de Boa Vista da Aparecida.

OBJETO: Contratação de empresa para digitalização de 30.000 cópias de leis, decretos, portarias (atos do executivo) e processos licitatórios da Prefeitura de Boa Vista da Aparecida, desde 2009 até 2013.

VALOR DO CONTRATO: R\$ 4.200,00 (quatro mil e duzentos reais).

PRazo de VIGÊNCIA: 90 (noventa) dias, podendo ser prorrogado por iguais e sucessivos períodos.

Gabinete do Prefeito Municipal de Boa Vista da Aparecida, Estado do Paraná, em 25 de outubro de 2016.

Wolnei Antônio Savaris
 Prefeito Municipal **CI1169907-E16**

MUNICÍPIO DE CÉU AZUL
 CONTRATO Nº: 79/2016 de 22/09/2016 - Ref. Pregão Eletrônico nº: 88/2016
 CONTRATANTE: MUNICÍPIO DE CÉU AZUL
 CONTRATADO(A): D-X INDUSTRIA, COMERCIO, IMPORTACAO E EXPORTACAO LTDA EPP

OBJETO: Aquisição de equipamento odontológico, referente a Resolução 604/2015 - Programa de Qualificação de Atenção Primária à Saúde - APSUS (compreendendo: caneta de alta rotação, micro motor intra com refrigeração e contra ângulo intra MX com refrigeração).

VALOR: R\$ 4.588,95 (quatro mil quinhentos e oitenta e oito reais e noventa e cinco centavos)

PRazo VIGÊNCIA: 31/12/2016

DOTAÇÃO ORÇAMENTÁRIA:

449052080000	2951	APARELHOS, EQUIP., UT. MEDICOS-ODONTO,
--------------	------	--

ASSINATURAS: JAIME LUIS BASSO e CLAUDIA SPERGE **CI1169910-E16**

Município de Capitão Leônidas Marques
Estado do Paraná CNPJ 78.208.834/0001-59
Fone: 3286-8400 - Fax: 3286-8440 - E-mail: pmcalma@certto.com.br
CEP: 85790-000 - Av. Tancredo Neves, 502 - Capitão Leônidas Marques - PR

PORTARIA Nº 398/2016

O Prefeito Municipal de Capitão Leônidas Marques, Estado do Paraná, no uso de suas atribuições legais,

RESOLVE

Art. 1º - CONCEDER 02 (Duas) DIÁRIAS aos Secretários Municipais, Senhores CLAUBERT DALLA VALLE, VALDOIR RODRIGUES DOS SANTOS E VERA LÚCIA DE OLIVEIRA, em virtude de viagem à Brasília-DF nos dias 24, 25 e 26 de Outubro de 2016, para acompanhar o Senhor Prefeito Municipal participar de audiências nos Ministérios e Órgãos abaixo relacionados sobre Liberação e Empenho de Recursos.

- Ministério das Cidades;
- Ministério do Turismo;
- Ministério do Planejamento;
- Fundo Nacional de Saúde - FNS
- Fundo Nacional de Desenvolvimento da Educação - FNDE

Art. 2º - Esta Portaria entra em vigor na data de sua publicação, revogadas as disposições em contrário.

Gabinete do Prefeito Municipal de Capitão Leônidas Marques, Estado do Paraná, em 21 de Outubro de 2016.

IVAR BAREA
PREFEITO MUNICIPAL **CI-1169897-E16**

Município de Campo Bonito
Adm. 2013/2016
Responsabilidade de Todos

PROCESSO Nº 13/2015
PREGÃO Nº 09/2015
TERMO ADITIVO AO CONTRATO

OBJETO: AQUISIÇÃO FRACIONADA DE MATERIAIS DE CONSTRUÇÃO E ILUMINAÇÃO PÚBLICA PARA ATENDER AS NECESSIDADES DE TODAS AS SECRETARIAS MUNICIPAIS DE CAMPO BONITO

PARTES: MUNICÍPIO DE CAMPO BONITO E AS EMPRESAS ABAIXO RELACIONADAS:

CONTRATO 21/2015 - ROCCO BARROCO COMÉRCIO DE MATERIAIS ELÉTRICOS LTDA ME - CNPJ 80.799.786/0001-98;

CLAUSULA PRIMEIRA: De comum acordo entre as partes e com base no Art. 57 da Lei 8.666/93, fica prorrogada a vigência dos contratos acima para 20/12/2016.

CLAUSULA SEGUNDA: Fica aditado em vinte e cinco por cento, conforme Art. 65 da Lei 8.666/93 os seguintes itens: 11, 51, 67, 68 e 87.

FORO: COMARCA DE GUARANIÁÇU - PR
ASSINATURAS: Gilmar Luiz Bernardi e Viviane Marli Piana.

CI1169928-E16 Campo Bonito, 25 de Outubro de 2016.

CÂMARA MUNICIPAL DE RAMILÂNDIA
Estado do Paraná
e-mail: camaramunicipalderamilandia@gmail.com
Fone: (45) 3258 1195
Av. XXV de Julho, 890 - entro
CEP 85.888-000
Ramilândia-PR

AVISO DE LICITAÇÃO

Modalidade: Pregão Presencial Nº01/2016.
Processo Licitatório: Nº14/2016.
Tipo: Menor Preço Unitário do Item.

Objeto: REGISTRO DE PREÇOS PARA FUTURA AQUISIÇÃO DE COMBUSTÍVEIS (GASOLINA COMUM E ETANOL) PARA USO DO VEÍCULO GRAND SIENA, PLACAS AXF-3781 DA CÂMARA MUNICIPAL DE RAMILÂNDIA, PARA ATENDIMENTO DAS ATIVIDADES DE RESPONSABILIDADE DA MESMA.

Abertura: A sessão de processamento do Pregão será realizada na sede da Câmara Municipal, situado na Av. 25 de Julho, nº 890, Centro, Ramilândia/PR, no dia 25/10/2016 às 09h00min.

Edital: O caderno de Instruções para a Licitação será entregue aos interessados pela Comissão de Licitação na Câmara Municipal de Ramilândia no horário de expediente.

CI-1169937-E16 Ramilândia, 10/10/2016.

Município de Campo Bonito
Adm. 2013/2016
Responsabilidade de Todos

PROCESSO Nº 13/2015
PREGÃO Nº 09/2015
TERMO ADITIVO AOS CONTRATOS

OBJETO: AQUISIÇÃO FRACIONADA DE MATERIAIS DE CONSTRUÇÃO E ILUMINAÇÃO PÚBLICA PARA ATENDER AS NECESSIDADES DE TODAS AS SECRETARIAS MUNICIPAIS DE CAMPO BONITO

PARTES: MUNICÍPIO DE CAMPO BONITO E AS EMPRESAS ABAIXO RELACIONADAS:

CONTRATO 20/2015 - L.M.K. FRIES & CIA LTDA ME, CNPJ 78.724.291/0001-58;

CONTRATO 23/2015 - O.W. FRIES & CIA LTDA EPP - CNPJ 02.834.035/0001-51;

CONTRATO 22/2015 - JOSÉ SANDRO GOSLAR & CIA LTDA, CNPJ 10.869.228/0001-76;

CLAUSULA PRIMEIRA: CLAUSULA PRIMEIRA: de comum acordo entre as partes resolvem prorrogar a vigência para 20/12/2016 conforme Art. 57 da Lei 8.666/93.

CLAUSULA SEGUNDA: Permanecem inalteradas as demais cláusulas contratuais que não conflitem com este aditivo.

FORO: COMARCA DE GUARANIÁÇU - PR
ASSINATURAS: Gilmar Luiz Bernardi, Patricia Regina Fries e Onório Wilmar Fries, José Sandro Goslar.

Campo Bonito, 25 de Outubro de 2016.

CI-1169929-E16

PSB40

EDITAL DE CONVOCAÇÃO

O Partido Socialista Brasileiro - PSB-PR, vem por meio desta convidar Vossa Senhoria para participar da reunião extraordinária do diretório municipal e executiva conjunta, que realizará no dia 04 de novembro de 2016, no escritório do PSB, sita a Rua Souza Neves, 4081 Centro Cascavel /PR - as 18:30 horas. Em presença absoluta dos representantes, ou em segunda convocação 30 (trinta) minutos após, com qualquer numero de presentes para deliberar sobre a seguinte ordem do dia:

1. Balanço das eleições de 02 de outubro para vereador e prefeito com a presença do candidato Marcos Vinicius.
2. Resumo e balanço do financeiro do Partido.
3. Contratação de secretária e permanência do escritório.
4. Assuntos Gerais.

Cascavel, 17 de agosto de 2016.

Edson Queiroz Rodrigues (Presidente do Diretório)
Carlos Pukaleski (Secretária do Diretório)

CI-1169931-E16

Município de Lindoeste
E-mail: licitacao@lindoeste.pr.gov.br
AV. Marechal Cândido Rondon, s/n - Telefax (45) 3237-8008

CEP 85826-000 - LINDOESTE - PARANÁ

CNPJ 80.881.915/0001-92

AVISO DE LICITAÇÃO Nº 092/2016
PREGÃO PRESENCIAL Nº 052/2016

O MUNICÍPIO DE LINDOESTE, Estado do Paraná, com a devida autorização expedida pelo Excelentíssimo Senhor Prefeito SILVIO DE SOUZA, de conformidade com o disposto na Lei nº 8.666, de 21/06/1993, na Lei nº 10.520, de 17/07/2002, no Decreto nº 3.555, de 08/08/2000 e na Lei Complementar nº 123, de 14/12/2006, na Lei Complementar nº 147, de 07/08/2014, torna público que será realizado no dia 10/11/2016, procedimento de licitação, na modalidade PREGÃO na forma PRESENCIAL, do tipo MENOR PREÇO, exclusivo para Microempreendedor Individual, Microempresas e Empresas de Pequeno Porte do âmbito, sedes local ou regionalmente, cujo objeto é a aquisição de ar condicionado e máquina de lavar roupas para utilização no Centro de Educação Infantil Irma Dulce através do Programa Pro Infância da Secretaria de Educação, em conformidade com as especificações constantes nos anexos do Pregão Presencial nº 052/2016.

RECEBIMENTO DAS PROPOSTAS: até as 10:15 horas do dia 10/11/2016 (Horário de Brasília).

INFORMAÇÕES SOBRE O PREGÃO: O edital poderá ser obtido no Departamento de Licitação da Prefeitura Municipal de Lindoeste, Estado do Paraná, localizada à Avenida Marechal Rondon, S/N, Fone: (45) 3237-8008, no horário das 08:00 às 17:00 horas, ou no endereço eletrônico <http://www.lindoeste.pr.gov.br>, ou ainda através do e-mail: licitacao@lindoeste.pr.gov.br.

Lindoeste, 25 de outubro de 2016.

Pollyanna Tibes
Pregoeira Municipal

CI-1169925-E16

Fundo Municipal de Saúde de Lindoeste
E-mail: pmlsaude@certto.com.br
AV. Marechal Cândido Rondon, s/n - Telefax (45) 3237-1185

CEP 85826-000 - LINDOESTE - PARANÁ

CNPJ 09.268.800/0001-62

AVISO DE LICITAÇÃO Nº 094/2016
PREGÃO PRESENCIAL Nº 051/2016

O FUNDO MUNICIPAL DE SAÚDE DE LINDOESTE, Estado do Paraná, com a devida autorização expedida pelo Excelentíssimo Senhor Prefeito SILVIO DE SOUZA, de conformidade com o disposto na Lei nº 8.666, de 21/06/1993, na Lei nº 10.520, de 17/07/2002, no Decreto nº 3.555, de 08/08/2000 e na Lei Complementar nº 123, de 14/12/2006, na Lei Complementar nº 147, de 07/08/2014, torna público que será realizado no dia 10/11/2016, procedimento de licitação, na modalidade PREGÃO na forma PRESENCIAL, do tipo MENOR PREÇO, cujo objeto é a aquisição de veículo nacional 0 km, para a Secretaria Municipal de Saúde, conforme Termo de Adesão ao Incentivo Financeiro de Investimento para a Implantação do Transporte Sanitário do Programa de Qualificação da Atenção Primária à Saúde - APSUS, em conformidade com as especificações constantes nos anexos do Pregão Presencial nº 051/2016.

RECEBIMENTO DAS PROPOSTAS: até as 08h15 min. horas do dia 10/11/2016 (Horário de Brasília).

INFORMAÇÕES SOBRE O PREGÃO: O edital e seus anexos poderão ser obtidos no Departamento de Licitação da Prefeitura Municipal de Lindoeste, Estado do Paraná, localizada à Avenida Marechal Rondon, S/N, Fone: (45) 3237-8000, Fax: (45) 3237-8000, no horário das 08:00 às 12:00 e das 13:00 às 17:00 horas, no endereço eletrônico www.lindoeste.pr.gov.br; Transparencia-Licitacoes, bem como solicitado pelo e-mail licitacao@lindoeste.pr.gov.br.

Lindoeste, 25 de outubro de 2016.

Pollyanna Tibes
Pregoeira Municipal

CI-1169926-E16

Prefeitura Municipal de Anahy
CNPJ 95.594.800/0001-94
ESTADO DO PARANÁ

EXTRATO DO 6º TERMO ADITIVO DE PRAZO E 1º DE VALOR

REFERENTE AO CONTRATO Nº. 029/2014.
VINCULADO A TOMADA DE PREÇOS Nº. 008/2013 DE 09/12/2013.
CONTRATANTE: MUNICÍPIO DE ANAHY, CNPJ: 95.594.800/0001-94.
CONTRATADO: ANDRE LUIS PRECOMA MOREIRA - CNPJ: 08.473.121/0001-74 - Rua Amor Perfeito nº1879 - Corbélia-PR - representado neste ato pela Sr. Andre Luis Precoma Moreira RG: 587.4552-9 CPF: 018.767.929-06 Objeto desta licitação, é a execução de Contratação de empresa para execução de Pavimentação com Pedras Irregulares (calçamento), conforme projeto e memorial descritivo que farão parte integrante deste edital, com recursos oriundos do Convênio nº 620/2013 SEAB 2.1 As partes acima qualificadas firmaram, o PRESENTE TERMO ADITIVO, no qual ajustaram o prazo de execução de 30/11/2016 até 31/12/2016. Considerando ter havido interesse recíproco, entre os contratantes. A cláusula quarta referente à vigência do presente contrato será até 31/12/2016, ou enquanto perdurar qualquer pendência oriunda do mesmo. Fica aditivado o valor de R\$ 26.250,79 (vinte e cinco mil, duzentos e cinquenta reais e setenta e nove centavos). Em conformidade com o contido no protocolo sob. Nº 14.138.615-8, e com autorização estabelecida na forma do art 2º do Decreto Estadual nº 6515/2012, resolvem celebrar o 4º Termo Aditivo ao Convênio nº 620/2013. Tal procedimento, DO AMPARO LEGAL: Lei 8.666/93, art. 65, II, "d" parágrafo 1º, Art 57 §1º IV, Art 65 §1º. DISPOSIÇÕES GERAIS: Permanecem em vigor todas as demais condições estabelecidas no contrato ora aditivado que não conflitem com o presente Termo Aditivo. E por se acharem de acordo, os representantes legais das partes assinam o presente Termo Aditivo original do Contrato de Parceria, com assinaturas das partes, na presença de duas testemunhas. DATA DA CELEBRAÇÃO: 25/10/2016.

JOACIR ANTONIO LAZZARETTI
PREFEITO MUNICIPAL

CI-1169934-E16

Município de Campo Bonito
Adm. 2013/2016
Responsabilidade de Todos

LICITAÇÃO MODALIDADE PREGÃO 56/2015
TERMO ADITIVO AOS CONTRATOS

OBJETO: AQUISIÇÃO FRACIONADA DE GÊNEROS ALIMENTÍCIOS EM GERAL PARA ATENDER AS NECESSIDADES DA SECRETARIA MUNICIPAL E PROGRAMAS DESENVOLVIDOS PELA AÇÃO SOCIAL DE CAMPO BONITO.

PARTES: MUNICÍPIO DE CAMPO BONITO, CNPJ 80.869.621/0001-12 e a empresa:

CONTRATO 124/2015: C.A. GRZYBOWSKI E CIA LTDA, CNPJ 12.950.750/0001-03,

CONTRATO 125/2015: BOSCARDIN & GIACOMELLI, CNPJ 86.805.710/0001-04,

CONTRATO 126/2015: A.C. PICOLLI & CIA LTDA ME, CNPJ 79.796.603/0001-00,

CLAUSULA PRIMEIRA: DE COMUM ACORDO ENTRE AS PARTES E COM BASE NO ART. 57 DA LEI 8.666/93 FICA PRORROGADA A VIGÊNCIA PARA 30/12/2016.

CLAUSULA SEGUNDA: Permanecem inalteradas as demais cláusulas contratuais que não conflitem com este aditivo.

ASSINATURAS: Gilmar Luiz Bernardi, Carlos A. Grzybowski, Cirlei Fatima Lira Giacomelli e Adrieli Cristina Piacentini Picolli.

FORO: COMARCA DE GUARANIÁÇU - PR

CI1169930E16 Campo Bonito, 27 de outubro 2015

Prefeitura Municipal de Anahy
CNPJ 95.594.800/0001-94
ESTADO DO PARANÁ

EXTRATO DO CONTRATO Nº. 087/2016
VINCULADO A DISPENSA DE LICITAÇÃO Nº. 092/2016 DE 24/10/2016

O MUNICÍPIO DE ANAHY, ESTADO DO PARANÁ, com endereço à Rua Rio da Areia nº 591, centro, inscrita no CNPJ/ME sob o nº. 95.594.800/0001-94, aqui denominada CONTRATANTE, neste ato legitimamente representada pelo PREFEITO MUNICIPAL, Sr. JOACIR ANTONIO LAZZARETTI, brasileiro, casado, residente domiciliado na cidade de Anahy, sito, Avenida Brasil 712, inscrito no Cadastro Nacional de Pessoa Física sob o nº. 054.108.185-04 e Portador da Cédula de Identidade nº. 3.133.132-3 SSP/PR, e do outro lado a empresa WERGENIUM SYSTEM LTDA - ME CNPJ: 08.338.006/0001-97, Rua Marechal Cândido Rondon nº. 1781, Sala 02, Centro - Cascavel - PR, representado neste ato pelo Sr. Anselmo Luiz Edan Battisti RG: 8.247.804-6 SSP/PR CPF: 045.245.050-22. OBJETO: Contratação de empresa especializada para Hospedagem/Supporto do site institucional do Município de Anahy/PR, conforme relação exemplar anexa. VALOR E PAGAMENTO: R\$ 300,00 (trezentos e zero reais), que serão pagos conforme execução dos serviços, sendo que o pagamento será efetuado mediante apresentação da nota fiscal. PRAZO DE EXECUÇÃO: Contar-se da data de assinatura do contrato entre as partes até 31/12/2016. VIGÊNCIA: 90 (noventa) dias úteis o término do prazo de execução ou renovação, portador quaisquer pendências oriundas do mesmo. DOTAÇÃO Vide contrato original. Foro: Comarca de Corbélia - Paraná. Anahy Pr, 25 de 2016.

JOACIR ANTONIO LAZZARETTI
PREFEITO MUNICIPAL

CI-1169933-E16

Fundo Municipal de Saúde de Lindoeste
E-mail: pmlsaude@certto.com.br
AV. Marechal Cândido Rondon, s/n - Telefax (45) 3237-1185

CEP 85826-000 - LINDOESTE - PARANÁ

CNPJ 09.268.800/0001-62

AVISO DE LICITAÇÃO Nº 97/2016
PREGÃO PRESENCIAL Nº 053/2016

O MUNICÍPIO DE LINDOESTE, Estado do Paraná, com a devida autorização expedida pelo Excelentíssimo Senhor Prefeito SILVIO DE SOUZA, de conformidade com o disposto na Lei nº 8.666, de 21/06/1993, na Lei nº 10.520, de 17/07/2002, no Decreto nº 3.555, de 08/08/2000 e na Lei Complementar nº 123, de 14/12/2006, na Lei Complementar nº 147, de 07/08/2014, torna público que será realizado no dia 10/11/2016, às 13:30min, procedimento de licitação, na modalidade PREGÃO, na forma PRESENCIAL, do tipo MENOR PREÇO POR ITEM, exclusiva para Microempreendedor Individual, Microempresas e Empresas de Pequeno Porte do âmbito, sedes local ou regionalmente, cujo objeto é a Contratação de empresa para fornecimento de equipamentos e material permanente para atendimento as Unidades de Atenção Primária do Município de Lindoeste, conforme Programa de Qualificação de Atenção Primária à Saúde - APSUS, de acordo com as necessidades do Município, em conformidade com as especificações constantes nos anexos deste Edital.

RECEBIMENTO DAS PROPOSTAS: até as 13:45 min. horas do dia 10/11/2016 (Horário de Brasília).

INFORMAÇÕES SOBRE O PREGÃO: O edital e seus anexos poderão ser obtidos no Departamento de Licitação da Prefeitura Municipal de Lindoeste, Estado do Paraná, localizada à Avenida Marechal Rondon, S/N, Fone: (45) 3237-8000, Fax: (45) 3237-8000, no horário das 08:00 às 12:00 e das 13:00 às 17:00 horas, no endereço eletrônico www.lindoeste.pr.gov.br; Transparencia-Licitacoes, bem como solicitado pelo e-mail licitacao@lindoeste.pr.gov.br.

Lindoeste, 25 de outubro de 2016.

Pollyanna Tibes
Pregoeira Municipal

CI1169927-E16

Prefeitura Municipal de Anahy
CNPJ 95.594.800/0001-94
ESTADO DO PARANÁ

DECRETO Nº 1.460/2016.

SÚMULA: Transfere a Comemoração do Feriado do dia 28 de outubro (Dia do Funcionário Público) e declara ponto facultativo.

O PREFEITO MUNICIPAL DE ANAHY, ESTADO DO PARANÁ, no uso das atribuições que lhe são conferidas pelo artigo 64, inciso IX da Lei Orgânica do Município,

RESOLVE:

Art. 1º. Transferir a Comemoração do feriado de 28 de outubro (Dia do Funcionário Público) para o dia 31 de outubro.

Parágrafo Único - Considerar-se-á em caráter excepcional a referida transferência, válida apenas para o ano de 2016.

Art. 2º - Declarar Ponto Facultativo para os Servidores Públicos Municipais o dia 1º de novembro em virtude do feriado do dia 02 de novembro dia de Finados.

Parágrafo Único - Em consequência, nesses dias deverá ser organizada escala de serviços essenciais externos da municipalidade, a fim de que não sofram solução de continuidade.

Art. 3º - Este Decreto entra em vigor na data de sua publicação.

GABINETE DO PREFEITO MUNICIPAL DE ANAHY, ESTADO DO PARANÁ, aos 25 dias do mês de outubro de 2016.

JOACIR ANTONIO LAZZARETTI
PREFEITO MUNICIPAL

CI-1169935-E16

Prefeitura Municipal de Anahy
CNPJ 95.594.800/0001-94
ESTADO DO PARANÁ

DECRETO Nº 1.458/2016.

SÚMULA: Dispõe sobre a aprovação do loteamento Vauna no município de Anahy, e dá outras providências.

O PREFEITO MUNICIPAL DE ANAHY, ESTADO DO PARANÁ, no uso de suas atribuições legais,

DECRETA:

Art. 1º - Fica aprovado o Loteamento Vauna, no município de Anahy/PR.

§ 1º - O loteamento é de propriedade do Sr. Jeovane Monteiro Vauna, conforme Matrícula nº 20.746 do Cartório de registro de imóveis da Comarca de Corbélia - PR.

§ 2º - O loteamento está localizado na área urbana do Município de Anahy, Lote 21-A-6. Loteamento denominado "Chácara Anahy", situado dentro da área urbana da cidade de Anahy/PR, conforme Lei Municipal nº 468/2009 de 04/06/2009

1 - Área total: 21.680,00 m².
II - Área dos lotes: 12.968,73 m².
III - Área de Ruas: 4.270,17 m².
IV - Área de utilidade pública: 4.441,10 m².

Art. 2º - O Loteamento Vauna tem acesso principal pela Rodovia Estadual PR-474.

Art. 3º - O presente Decreto de aprovação de loteamento Vauna, somente produzirá efeitos legais com o competente inscrição no Registro de Imóveis, em nome do Sr. Jeovane Monteiro Vauna

Art. 4º - Este Decreto entra em vigor na data de sua publicação, revogando-se as disposições em contrário.

GABINETE DO PREFEITO MUNICIPAL DE ANAHY, ESTADO DO PARANÁ, aos 24 do mês de outubro de 2016.

JOACIR ANTONIO LAZZARETTI
PREFEITO MUNICIPAL

CI-1169936-E16

Município de Campo Bonito
Ano 2013/2016
Responsabilidade de Todos

LICITAÇÃO MODALIDADE PREGÃO 57/2015

TERMO ADITIVO AOS CONTRATOS

OBJETO: AQUISIÇÃO FRACIONADA DE GÊNEROS ALIMENTÍCIOS EM GERAL PARA ATENDER AS NECESSIDADES DE TODAS AS SECRETARIAS MUNICIPAIS, EXCETO SECRETARIA MUNICIPAL DE AÇÃO SOCIAL.

PARTES: MUNICÍPIO DE CAMPO BONITO, CNPJ 80.669.621/0001-12 e a empresa:

CONTRATO 120/2015: C.A. GRZYBOWSKI E CIA LTDA, CNPJ 12.950.750/0001-03,
CONTRATO 121/2015: BOSCARDIN & GIACOMELLI, CNPJ 86.805.710/0001-04,
CONTRATO 122/2015: A.C. PICOLLI & CIA LTDA ME, CNPJ 79.796.603/0001-00,

CLAUSULA PRIMEIRA: De comum acordo entre as partes e com base no Art. 57 da Lei 8.666/93 resolvem prorrogar a vigência para 30/12/2016.

CLAUSULA SEGUNDA: Permanecem inalteradas as demais cláusulas contratuais que não conflitem com este aditivo.

ASSINATURAS: Gilmar Luiz Bernardi, Carlos A. Grzybowski, Cirlei Fatima Lira Giacomelli, Adrieli Cristina Piacentini Picolli;

FORO: COMARCA DE GUARANIQUÁ – PR

Campo Bonito, 25 de Outubro de 2016.
CI-1169938-E16

Município de Lindoeste
E-mail: mlindoeste@certto.com.br
AV. Marechal Cândido Rondon, s/n - Telefax (45) 3237-8000
CEP 85826-000 - LINDOESTE - PARANÁ
CNPJ 80.881.915/0001-92

PORTARIA 125/2016
Data 25/10/2016
O Prefeito Municipal de Lindoeste, Estado do Paraná, no uso de suas atribuições legais e em conformidade com exigências do Tribunal de Contas:

RESOLVE

Autorizar o lançamento de 01 e 1/2 (UMA E MEIA) diária para o funcionário **Sr. FERNANDO PAULO DATESCH** CPF Nº 045.503.899-66, Matrícula 11.861/11, Cargo de **Motorista** referente aos dias 24 e 25 de outubro de 2016 em decorrência de viagem para CAMPO LARGO - PR, com deslocamento realizado com veículo oficial para atender agenda de interesse da Secretaria Municipal de Saúde para levar paciente para avaliação / internamento na área vascular encaminhado via Central de Leitos.

GABINETE DO PREFEITO MUNICIPAL DE LINDOESTE
AOS 25 DIAS DO MÊS DE OUTUBRO DE 2016.

CI-1169943-E16

Município de Lindoeste
E-mail: mlindoeste@certto.com.br
AV. Marechal Cândido Rondon, s/n - Telefax (45) 3237-8000
CEP 85826-000 - LINDOESTE - PARANÁ
CNPJ 80.881.915/0001-92

PORTARIA 126/2016
Data 25/10/2016
O Prefeito Municipal de Lindoeste, Estado do Paraná, no uso de suas atribuições legais e em conformidade com exigências do Tribunal de Contas:

RESOLVE

Autorizar o lançamento de 01 (UMA) diária para **Sr. SILVIO DE SOUZA** CPF Nº 913.358.179-72, Matrícula 11.700/1 Cargo de **PREFEITO MUNICIPAL** com deslocamento com veículo oficial referente ao dia 20 de outubro de 2016 em decorrência de viagem para FRANCISCO BELTRÃO - PR, para tratar de assuntos de interesse do município.

GABINETE DO PREFEITO MUNICIPAL DE LINDOESTE
AOS 25 DIAS DO MÊS DE OUTUBRO DE 2016.

CI-1169944-E16

Câmara Municipal de Medianeira
Departamento de Processo Legislativo

EDITAL DE CONVOCAÇÃO Nº 017, DE 25 DE OUTUBRO DE 2016.
Convoca sessão deliberativa extraordinária.

O Presidente da Câmara Municipal de Medianeira, Estado do Paraná, nos termos do art. 28, inciso II da Lei Orgânica Municipal e do art. 78 do Regimento Interno, resolve CONVOCAR sessão deliberativa extraordinária no dia 1 de novembro de 2016, com início às 9:00 horas, na sede da Câmara Municipal de Medianeira, na Avenida José Callegari, 300 – Bairro Ipê, para deliberação da seguinte ordem do dia:

- Projeto de Decreto Legislativo nº 017/2016, de autoria da Comissão de Finanças e Orçamento, que aprova com ressalva, as contas do Senhor Ricardo Endrigo, Prefeito do Município de Medianeira no Exercício Financeiro de 2013.

Câmara Municipal de Medianeira, Estado do Paraná, 25 de outubro de 2016.

CI1169942-E16

ESTADO DO PARANÁ
MUNICÍPIO DE SÃO MIGUEL DO IGUAÇU

AVISO DE CHAMAMENTO PÚBLICO
PROCESSO ADMINISTRATIVO Nº 214/2016
EDITAL DE INEXIGIBILIDADE Nº 032/2016 – CREDENCIAMENTO

O Município de São Miguel do Iguaçu, Estado do Paraná, leva ao conhecimento dos interessados que se encontra aberto processo administrativo objetivando credenciamento de empresa para prestação de serviços de reserva, emissão, marcação remarcação, endosso e fornecimento de passagens terrestres (Ônibus) nacionais, destinados aos servidores quando em viagens a serviço ou de interesse da Prefeitura Municipal de São Miguel do Iguaçu. O credenciamento ficará vigente até o dia 24 de outubro de 2017. Para maiores detalhes o Edital de credenciamento está disponível para consulta no departamento de Licitações e Contratos a partir do dia 25 de outubro de 2016, no horário das 07h30min às 13h30min, de 2ª a 6ª feira. São Miguel do Iguaçu, 25 de outubro de 2016. - CLAUDIOMIRO DA COSTA DUTRA - Prefeito Municipal.

CI-1169906-E16

MUNICÍPIO DE CAPITÃO LEÔNIDAS MARQUES
PORTARIA Nº 403/2016
DATA: 24-10-2016

O Prefeito Municipal de Capitão Leônidas Marques, Estado do Paraná, no uso de suas atribuições legais, com base nos Artigos 86 e 87, da Lei 1.784/2012, de 23/03/2012,

RESOLVE

Artº 1º. Conceder à Servidora Pública abaixo relacionada, Licença por motivo de doença em pessoa da família, conforme atestado médico, no seguinte período:

MATR:	Servidor (a)	Cargo	Início	Término	Dias
11471/1	Iraci Russi Prudente de Oliveira	Professora – LF 01	17-10-16	31-10-16	15

Artº 2º. Esta Portaria entra em vigor na data de sua publicação.

Capitão Leônidas Marques - PR, 24 de outubro de 2016.

Ivar Barea
Prefeito Municipal

CI-1169941-E16

Município de Capitão Leônidas Marques
Estado do Paraná
CNPJ 76.208.834/0001-59
Fone: 3286-8400 - Fax: 3286-9440 - E-mail: pmcalem@certto.com.br
CEP: 85790-000 - Av. Tancredo Neves, 502 - Capitão Leônidas Marques - PR

PORTARIA Nº 397/2016

O Prefeito Municipal de Capitão Leônidas Marques, Estado do Paraná, no uso de suas atribuições legais,

RESOLVE

Art. 1º - CONCEDER 03 (Três) DIÁRIAS ao Prefeito Municipal, Senhor IVAR BAREA, em virtude de Viagem à Brasília-DF nos dias 24, 25 e 26 de Outubro de 2016, para participar de audiências nos Ministérios e Órgãos abaixo relacionados sobre Liberação e Empenho de Recursos.

- Ministério das Cidades;
- Ministério do Turismo;
- Ministério do Planejamento;
- Fundo Nacional de Saúde - FNS
- Fundo Nacional de Desenvolvimento da Educação – FNDE

Art. 2º - Esta Portaria entra em vigor na data de sua publicação, revogadas as disposições em contrário.

Gabinete do Prefeito Municipal de Capitão Leônidas Marques,
Estado do Paraná, em 21 de Outubro de 2016.

IVAR BAREA
PREFEITO MUNICIPAL **CI1169898-E16**

TRIP

ESPECIAL 30 ANOS

JÁ NAS BANCAS!

ESPECIAL 30 ANOS
PAIXÃO POR ESPORTE
TRÊS DÉCADAS DE EVOLUÇÃO E CELEBRAÇÃO. DE CORPO E ALMA.

JÁ NAS BANCAS!

TRIP

AUTO ESPORTE

NOVO KICKS
Chega e já desafia os rivais na pista!

ALERTA PARA A CONCORRÊNCIA: NISSAN LANÇA SUV 1.6 EM VERSÃO TOP POR R\$ 90 MIL, SERÁ PAREO PARA OS LÍDERES 1.8?

E MAIO!

SEGREDO: Nissan Nissan March | Turbiso, Cruze x Jetta x C4 Lounge | Volvo S80 | Fiat S4 Spider | 1.7 mil km pelo BUA

OS RIVAIAS QUE SE CUIDEM

JÁ NAS BANCAS

EDITORA GZOB

TRIP

ESPECIAL 30 ANOS

PAIXÃO POR ESPORTE

ESPORTE

TRÊS DÉCADAS DE EVOLUÇÃO E CELEBRAÇÃO. DE CORPO E ALMA.

JÁ NAS BANCAS!

TRIP