

**DIA DE ORAÇÕES**



A Acesc estima que 110 mil pessoas já passaram ou irão passar pelos cemitérios de Cascavel entre o último sábado e hoje, no Dia de Finados. Várias missas e cultos serão celebrados neste feriado.

**Cascavel 06**

**Relator da PEC do teto mantém no Senado teor aprovado pela Câmara Federal**

**Política 04**

**Programa vai bancar reforma e regularização de imóveis clandestinos**

**Geral 05**

**UNIÃO NECESSÁRIA**



O Brasil não pode esperar só pelos homens públicos para superar seus desafios. Há tanta coisa por fazer que todos, indistintamente, precisam agir. Para vencer barreiras impostas à acessibilidade, por exemplo, é necessário ter atitude.

**Oeste 08**

**AOS LEITORES**  
DEVIDO AO FERIADO DE FINADOS O JORNAL O PARANÁ NÃO CIRCULARÁ AMANHÃ, RETORNANDO ÀS BANCAS NA SEXTA-FEIRA.

**PROVA É ADIADA POR CAUSA DAS OCUPAÇÕES**

**Mais de 40 mil alunos do PR farão Enem só em dezembro**

Cumprindo advertência feita na semana passada, o Ministério da Educação anunciou ontem o adiamento, para 3 e 4 de dezembro, do Enem para pouco mais de 191 mil dos 8,7 milhões de inscritos em todo o País. En-

tre eles estão 41 mil paranaenses que deveriam prestar o exame no próximo fim de semana em colégios estaduais ocupados. A medida também atinge estudantes de outros 18 estados e do Distrito Federal. **Oeste 07**



Em Cascavel, as aulas foram retomadas ontem em mais dez colégios que estavam ocupados pelos estudantes

**NAS URNAS PSDB e PSC derrubam o protagonismo do PMDB**

**03**



**Homeopatia**

Técnicos, agricultores, alunos e pesquisadores vão participar nesta quinta-feira, em Marechal Cândido Rondon, do 4º Seminário Regional de Homeopatia. O tratamento consiste em dar doses mínimas aos pacientes para evitar possíveis intoxicações e estimular as defesas do organismo no combater à doença. **Oeste 08**



expediente

DESDE 15 DE MAIO DE 1976

O Paraná  
Jornal de FatoGestão Judicial  
Scherer Assessoria Empresarial Ltda.Diretor  
Jadir Zimmermann  
diretor@oparana.com.br  
jadir.jornalista@gmail.comEditor-chefe  
Antonio Sbardelotto  
editoria@oparana.com.br  
www.oparana.com.brRCK Comunicações Ltda. CNPJ: 77.867.877/0001-09  
Jornal Oparana S/A CNPJ: 21.819.026/0001-36 Matriz  
Jornal Oparana S/A CNPJ: 21.819.026/0002-17 FilialRedação, administração, publicidade e oficinas  
Rua Pernambuco, 1.600 - Cascavel - PR CEP 85.810-021 - Caixa Postal 761  
Telefone Central (45) 3321-1000 Fax (45) 3321-1020Emails  
redacao@oparana.com.br  
comercial@oparana.com.br  
assinaturas@oparana.com.br

REPRESENTANTES NACIONAIS

Curitiba / São Paulo / Merconet  
(41) 3079-4666  
Brasília, Florianópolis/Central  
(61) 3323-4701 / (48) 3216-0600  
Porto Alegre/Expansão Brasil  
(51) 3340-1408

## Editorial

## Prefeitos viverão meses angustiantes

Os prefeitos que emergiram das urnas em outubro estão neste momento mergulhados na busca pelo melhor entendimento para assegurar uma transição sem traumas. Quando há traumas se dá o contrário da política: a idiocrasia. A biografia de um governante é coroada com brilho quando ele propicia uma transição harmoniosa e republicana ao sucessor.

Os reeleitos vivem a expectativa de que venham a se estender aos municípios já fragilizados os rigores da PEC 241, recentemente aprovada na Câmara Federal e prestes a ser aprovada também no Senado. A grande maioria das prefeituras já desabou ou está a um passo da irresponsabilidade fiscal.

Em abril, quando 14 municípios do Triângulo Mineiro aprovaram decreto conjunto se declarando em estado de calamidade financeira, os prefeitos fizeram um apelo que muitos pensam mas poucos sugerem, temendo ser considerados irresponsáveis, pelo menos do ponto de

vista fiscal: determinar a abertura de um prazo de carência na LRF.

Segundo o prefeito de Belo Horizonte, Marcio Lacerda, presidente da Frente Nacional de Prefeitos, 33 municípios mineiros fecharam 2015 extrapolando o limite para gastos com pessoal. No Brasil, segundo estudo da Federação das Indústrias do Rio de Janeiro, foram 740 prefeituras ultrapassando o teto de despesas com o funcionalismo – máximo de 60% da receita corrente líquida.

Quem confia demais na propaganda das oposições supõe a crer que basta cortar o supérfluo e demitir alguns assessores de confiança para tudo se resolver, mas até essa providência é precária quando os custos das obras e materiais se elevam, as demandas dos cidadãos aumentam e a arrecadação cai. Para os prefeitos, será um fim de ano para dar tratos à bola e preparar os lenitivos mais eficazes para um primeiro ano que se anuncia como extremamente doloroso.

## Momento oportuno

Jeandré C. Castelon

Veza ou outra, lembro-me da passagem bíblica em Lucas, onde Jesus está na cruz entre dois malfeitores, um deles zomba de Jesus dizendo: “Se és o Cristo, salva-te a ti mesmo e salva-nos a nós!”, enquanto o outro reconhece no último minuto, o Messias, isento de qualquer pecado, e pede para que se lembre dele quando estiver no seu Reino. Jesus respondeu-lhe: “Em verdade te digo: hoje estarás comigo no paraíso”.

Muitas pessoas têm o costume de denominar o malfeitor arrependido de ‘bom ladrão’. Fora da Bíblia, em outros escritos, o ‘bom ladrão’ é chamado de Dimas. Conta-nos uma narrativa de cunho popular do primeiro século d.C., que Dimas também teria vindo da Galileia, teria conhecido Jesus desde a infância, sua mãe se chamava Dina e era colega de Maria, mãe de Jesus. Porém, Dimas escolheu a violência, refugiou-se nas montanhas quase como um guerrilheiro e batalhou em vão, junto com outros adeptos, contra a dominação romana.

Nos instantes finais de sua vida Di-

mas se arrependeu e foi acolhido no Céu. Todas as suas faltas pregressas foram apagadas pela misericórdia divina. Mesmo prestes a morrer, humilhado e já crucificado, certo que o melhor momento de sua vida foi quando esteve ao lado de Jesus, quando teve garantida a salvação eterna. Assim, constata-se que o kairós (momento oportuno, tempo de Deus) na vida de Dimas aconteceu pouco antes dele falecer.

No instante final de nossas vidas talvez não tenhamos o mesmo momento oportuno que teve Dimas

No instante final de nossas vidas talvez não tenhamos o mesmo momento oportuno, assim como teve Dimas, talvez no último instante de nossas vidas não tenhamos a chance de nos convertermos. Então, por via das dúvidas, é melhor que iniciemos ou sigamos agora mesmo com o nosso processo de conversão, buscando o Senhor, já que ele se deixa encontrar, invocando-o, já que está perto (Isaías 55,6). É hoje o nosso momento oportuno! Todo dia é dia de conversão! Não sabemos quanto tempo nos resta, é sensato agirmos agora, voltemos-nos para Deus neste instante.

Reúna-se em família, entre amigos; reze; espiritualize-se; faça o bem e quando errar peça perdão - provavelmente teremos de fazer isso muitas vezes; participe da vida de sua comunidade; congregue na Igreja; aprecie aquilo que Deus nos criou para que nos entretivéssemos enquanto aqui na terra; o momento oportuno é agora; comece hoje; pode ser que amanhã nosso tempo se esgote.

Jeandré C. Castelon é advogado pós-graduado em Cultura Teológica e membro da Pastoral Familiar

1977, 1978, 1979, 1980, 1981, 1982, 1983, 1984, 1985, 1986, 1987  
TÚNEL DO TEMPO

## 6 de novembro de 1984

Depois de quatro anos, o Cascavel devolve sua derrota mais dolorida da campanha do título de 1980 e aplica 5 a 1 no Londrina. O deputado Mário Pereira cobra da tribuna da Assembleia o apoio do Estado para a industrialização de Cascavel. Os norte-americanos vão às urnas para escolher entre Ronald Reagan e Walter Mondale quem será o novo presidente do país.

## Socialismo sui generis

Pedro Cardoso da Costa

Grande parte dos males do mundo resulta da defesa cega de conceitos e de dogmas. Podem ser de cunho religioso, acadêmico, filosófico; de Estado, de povo, de sistema de governo, de partido político e até de time de futebol. Por eles, as pessoas continuam morrendo ou matando individualmente ou em grandes guerras entre nações.

Portanto, só vamos tentar abordar aqui algumas ações assistencialistas de governos brasileiros, sem entrar no mérito se é possível associá-las a determinado sistema econômico.

Começam com uma série de bolsas assistencialistas do governo federal. Por meio delas, o governo incentiva a proliferação de crianças, especialmente em regiões pobres, para aumentar o valor da bolsa recebido por cabeça. Também aprovou o Estatuto do Idoso, a Lei Federal nº 10.741/2003, concedendo às pessoas acima de 65 anos a isenção do pagamento de passagens nos transportes coletivos das cidades. Ora, a pessoa não se torna incapaz ao chegar a essa idade. O importante seria uma aposentadoria em que as pessoas custeassem sua própria locomoção, seus remédios, sua alimentação.

Já os estudantes são beneficiados com a chamada meia-entrada em vários ramos de atividade e com o pagamento de metade do valor das passagens. Trata-se de um auxílio generalizado, sem uma análise sobre casos específicos de quem teria necessidade econômica.

A gratuidade vai além do ir e vir da escola. Dentro dela, governos se vangloriam pelo fato de muitas crianças irem às aulas pela comida, as três refeições diárias, e não pelo aprendizado. Não satisfeita, em São Paulo a prefeitura gasta uma verdadeira fortuna

com postagem para que o Correio entregue o leite na casa do aluno.

Ainda no Estado de São Paulo existem os restaurantes “Bom Prato”, modelo copiado com pequenas adaptações no Brasil inteiro, nos quais uma refeição básica custa R\$ 1,00, com direito a um suco; e um café da manhã pela metade desse valor. O cidadão sai de barriga cheia para morrer na próxima esquina por falta de segurança, exatamente por faltar o dinheiro com que o governo subsidia essas funções exclusivas do indivíduo.

São medidas paliativas que servem para iludir a quem necessita e aos defensores ingênuos de boa fé. Governos devem fomentar o desenvolvimento para ter emprego. Quem tem o dever de alimentar os filhos são os pais ou responsáveis. Até por padronização e organização defendo a alimentação pelo Estado na fase de creche. Todavia, o governo engana alguns com comida, enquanto deixa milhares de crianças sem creche.

Os governos dão comida no lugar de ensino de qualidade para preparar cidadãos com boa formação e prósperos para, com isso, darem retorno automático em pagamento de impostos ao Estado. O mesmo governo que gasta fortuna para o leite chegar à porta, deixa que o cocô “in natura” seja despejado diretamente nos rios da cidade.

Com a máxima urgência, é preciso que cada cidadão assuma suas obrigações pessoais, ficando a cargo dos governos as funções essenciais e para todos. Esse assistencialismo generalizado e enganoso forma cidadãos parasitários e dependentes exclusivamente de governos.

Pedro Cardoso da Costa é bacharel em direito

## falecimentos

Até o fechamento desta edição a Acesc de Cascavel não forneceu a lista de óbitos

COROA DE FLORES A PARTIR DE R\$ 180,00  
www.coroasfloriprev.com

FAIXA E FRETE GRÁTIS PARA TODO O INTERIOR DO PARANÁ, CURITIBA E REGIÃO



# Informe da redação

editoria e colaboradores

## Chapão para 2018

O novo mapa político do Paraná já enseja alguns ensaios de bastidores para as eleições de daqui a dois anos. No dia seguinte ao segundo turno, Ratinho Júnior (PSD) e Osmar Dias (PDT) já se diziam pré-candidatos à sucessão de Beto Richa, cada qual preocupado em dividir um espaço antes ocupado praticamente apenas por Cida Borghetti, nome escolhido já há um bom tempo pela família Barros – que, diga-se de passagem, saiu enfraquecida com a derrota na disputa pela Prefeitura de Maringá. Mas no que depender de algumas peças importantes do xadrez político estadual, os dois (Ratinho e Osmar) poderão marchar juntos com Richa em 2018, quando estarão em disputa o governo do Estado e as cadeiras no Senado ocupadas atualmente por Roberto Requião (PMDB) e Gleisi Hoffmann (PT). Entre Ratinho e Osmar, nesse caso, um saíria candidato a governador e o outro a senador.

## Avaliação

Agigantado pelas urnas (mais de 130 prefeitos paranaenses se elegeram com seu apoio), Ratinho esteve reunido ontem com deputados do PSD e do PSC para uma primeira avaliação pós-eleições municipais. A ideia é que esses dois partidos se conduzam como se fossem um só e sejam protagonistas em 2018 no Estado.

## Manaus



O deputado federal Marcos Rota (foto), que passou toda a juventude em Cascavel, será vice-prefeito da capital do Amazonas a partir de 1º de janeiro. Indicado pelo PMDB, ele compôs a chapa do prefeito reeleito Artur Virgílio Neto, do PSDB.

## Indefinição

Dos 5.568 municípios brasileiros, 146 ainda não conhecem seus futuros prefeitos. O motivo da indefinição é o mesmo em todos eles: os candidatos vencedores buscam reverter no TSE (Tribunal Superior Eleitoral) a impugnação de suas candidaturas.

## Rapidinhas

\* O deputado José Carlos Schiavinato foi informado de forma oficial pela Casa Civil como está dividida a malha viária pedagiada no Estado. \* Dos 2.493 km sob concessão, 671,71 km são de rodovias estaduais e os 1.816,90 km restantes de rodovias federais. \* Projeto do deputado Nereu Moura incluí a Semana de Incentivo à Adoção, celebrada em maio, no calendário oficial de eventos do Paraná. \* A ideia surgiu a partir da constatação de que, por conta da lentidão desse processo legal no Estado, o Paraná tem 12% das crianças brasileiras aptas para adoção.

Paraná

# PSDB e PSC derrubam protagonismo do PMDB

**Cascavel** – Foi-se o tempo em que o PMDB dava as cartas e jogava de mão na política do Paraná. Nas eleições municipais deste ano, o partido liderado por Roberto Requião mais uma vez foi o que mais ganhou prefeituras no Estado, mas esse protagonismo é fatiado agora com o PSDB de Beto Richa e o PSC, partido no qual Ratinho Júnior segue sendo a voz mais ativa mesmo depois de migrar para o PSD, no ano passado. O PSD, a propósito, conquistou outros 310.613 votos e 29 prefeituras.

O detalhe importante a se observar é que, embora com menor número de prefeituras, PSDB e PSC vão comandar eleitorados mais numerosos que o do PMDB, que terá superado a partir de 1º de janeiro um protagonismo de décadas no Estado. Isso ocorrerá em razão de os peemedebistas terem ficado com prefeituras

de municípios com densidade eleitoral menor.

Vale lembrar o desempenho desses partidos nas três últimas eleições municipais no Estado. O PSDB elegeu 40 prefeitos em 2008, 76 em 2012 e 77 em 2016. O PSC teve crescimento vertiginoso, saindo de quatro prefeituras em 2008 para 12 em 2012 e 41 em 2016. Já o PMDB caiu de 136 prefeitos em 2008 para 56 em 2012 e subiu para 71 em 2016.

## PT MÍNGUA

Com a imagem profundamente arranhada pela Operação Lava Jato, o PT trilhou caminho inverso ao de todos os seus concorrentes no Paraná. O partido de Lula subiu de 32 prefeituras em 2008 para 43 em 2012 e agora despencou para apenas 10. E o que é pior: juntos, os 10 municípios a serem governados a partir de 1º de janeiro têm menos de 90 mil eleitores.

## O NOVO MAPA PARTIDÁRIO DO PR

| Partido .. | votos ..      | prefeituras |
|------------|---------------|-------------|
| PSDB ...   | 781.422 ..... | 66          |
| PSC .....  | 687.499 ..... | 41          |
| PMDB ..    | 661.327 ..... | 77          |
| PMN ...    | 467.597 ..... | 3           |
| PDT ...    | 459.378 ..... | 30          |
| PP .....   | 449.782 ..... | 44          |
| PPS .....  | 437.008 ..... | 22          |
| PSD .....  | 310.613 ..... | 29          |
| DEM ..     | 230.734 ..... | 20          |
| PR .....   | 142.230 ..... | 16          |
| PTB .....  | 113.525 ..... | 13          |
| PV .....   | 96.883 .....  | 8           |
| PSB .....  | 96.456 .....  | 16          |
| PT .....   | 89.969 .....  | 10          |
| PHS .....  | 49.585 .....  | 5           |
| PROS ..... | 40.550 .....  | 5           |
| SD .....   | 22.291 .....  | 3           |
| PEN .....  | 11.512 .....  | 1           |
| PSL .....  | 10.007 .....  | 2           |
| PRB .....  | 9.900 .....   | 2           |
| PSDC ..... | 8.945 .....   | 1           |
| PTN .....  | 5.255 .....   | 1           |
| PRP .....  | 3.788 .....   | 1           |
| PPL .....  | 3.282 .....   | 1           |



Os partidos liderados por Beto Richa, Ratinho Junior e Roberto Requião elegeram mais de 210 prefeitos

## PPA de Cascavel recebe seis emendas

**Cascavel** - A Câmara de Vereadores de Cascavel aprovou ontem, em segundo turno, o projeto que altera o PPA (Plano Plurianual) para o período 2014 e 2017. Os vereadores apresentaram seis emendas, todas aprovadas em plenário, e a matéria segue agora para a sanção do prefeito Edgar Bueno (PDT).

As propostas aprovadas atingem diversas secretarias e têm o objetivo de adequar ações e metas previstas na

LDO (Lei de Diretrizes Orçamentárias) para o exercício de 2017, também de iniciativa do Executivo e que deve ser votada na próxima semana.

Na votação final das alterações ao PPA, as discussões se concentraram nas seis emendas apresentadas pelos vereadores Gugu Bueno (PR), Celso Dal Molin (PR), Aldonir Cabral (PDT), Jaime Vasatta (PTN) e Romulo Quintino (PSL).

Gugu apresentou duas pro-

postas, dentre elas uma destinando R\$ 90 mil para implantação de calçamento poliédrico no distrito de Juvinópolis. Quintino destinou R\$ 100 mil para a prefeitura firmar convênio com escolas particulares para aumentar a oferta de vagas às crianças do pré-escolar - Cascavel tem cerca de duas mil crianças aguardando vagas nos Cmeis. Já a emenda de Dal Molin destina R\$ 1.563.167,68 para recape nas ruas do Bairro Floresta.





## Justiça nega habeas corpus a Eduardo Cunha

O desembargador João Pedro Gebran Neto, da 13ª Vara Federal de Curitiba, negou um pedido liminar para libertar Eduardo Cunha. Numa decisão de 17 páginas, Gebran Neto indeferiu o pedido dos advogados de Cunha. Para Gebran, Cunha despreza a lei, a coisa pública e a Justiça. O recurso, basicamente, foi centrado em quatro argumentos: a prisão de Cunha teria violado a autoridade do STF, pois Teori Zavascki já havia negado um pedido semelhante feito por Rodrigo Janot; a prisão seria uma pena desproporcional; e o mais justo seria a fixação "de medidas cautelares diversas da prisão"; o inquérito não narra nenhuma conduta por meio da qual Cunha colocaria em risco a ordem pública ou as investigações; depósitos bancários no exterior e a dupla cidadania de Cunha não serviriam para pressupor a necessidade de prisão preventiva. Agora, a defesa de Eduardo Cunha vai esperar que o TRF da 4ª Região (Porto Alegre) julgue o mérito do pedido de habeas corpus, o que só deve ocorrer dentro de um mês.

## Punta del Este

## Suposta mansão de Lula é manchete no Uruguai

**São Paulo** - Reportagem do jornal El País do Uruguai afirma que a Justiça brasileira está investigando imóvel de cerca de US\$ 2 milhões que teria sido adquirido pelo ex-presidente Lula. A compra teria sido realizada por uma empresa offshore ligada ao magnata brasileiro Alexandre Grendene.

A manchete do jornal uruguaio foi baseada na matéria "A conexão Uruguai da família Lula", da revista Istoé, que informou que a Operação Lava Jato questiona se esta mansão pertence a Lula. Parte da investigação quer saber se o imóvel foi comprado por procedimento semelhante ao que o presidente teria adquirido um triplex no Guarujá, uma cobertura na cidade de San Bernardo dos Campos e uma fazenda em Atibaia, no mesmo estado.

Segundo a revista, a investigação foi iniciada em agosto e presume-se que a propriedade foi colocada em nome de empresários amigos do ex-mandatário como as propriedades mencionadas

acima. O mecanismo teria sido implementado em troca de benefícios e tráfico de influência dentro do governo do PT ou fora do Brasil.

De acordo com um certificado cadastral emitido pela Direção Nacional de Terras, da Secretaria do Ministério da Economia e Finanças (MEF), a propriedade está em nome de uma offshore ligada ao empresário da Grendene, que também é dono de várias propriedades de alto valor no território uruguaio.

A informação da possível propriedade de Lula em Punta del Este foi fornecida ao

MPF (Ministério Público Federal) por um conhecido colaborador da justiça, diz a reportagem. O informante foi responsável pelas alegações que iniciaram a Operação Lava Jato, o que explicaria a sua credibilidade.

No mesmo dia em que entregou documentos à Lava Jato, esse delator narrou que vários ônibus de excursão, responsáveis por conduzir comitivas de brasileiros pela paradisíaca Punta Del Este, passam defronte a casa de Calle Timbó e dizem, sem pestanejar, que a propriedade pertence a Lula.

## DISCRIÇÃO

Na Procuradoria da República, a investigação está sendo tratada com total discricção. A avaliação é de que, se no Brasil já é difícil caracterizar a ocultação de patrimônio quando ele figura em nome de terceiros, em Punta del Este, no Uruguai, torna-se ainda mais complicado puxar o fio desse intrincado novelo. Haja vista que lá os imóveis, em geral, ficam escondidos em offshores, dificultando o rastreamento. Procurada por Istoé, a assessoria de Lula repetiu uma versão já conhecida. Disse que o ex-presidente não tem nenhuma casa ou conta no exterior e que todas as propriedades dele estão em São Bernardo do Campo e são devidamente declaradas.

## Relator recomenda aprovação da PEC do teto de gastos na CCJ do Senado

**Brasília** - O relator da PEC (Proposta de Emenda à Constituição) 55/2016 na CCJ (Comissão de Constituição, Justiça e Cidadania) do Senado, Eunício Oliveira (PMDB-CE), apresentou ontem parecer favorável à aprovação do texto na Casa. A chamada PEC do Teto limita os gastos públicos pelos próximos 20 anos à correção da inflação do ano anterior.

Eunício manteve o texto original que veio da Câmara para que a proposta não tenha que voltar para a análise dos deputados. O objetivo é que a PEC entre em vigor o mais breve possível. O texto foi aprovado em dois turnos pela Câmara dos Deputados e encaminhado ao Senado na semana passada. Na Câmara, a PEC tramitou com o número 241 e, no Senado, ganhou o número 55. "A aprovação da matéria

na Câmara dos Deputados significa que a maior parte da população brasileira já é favorável à matéria. Assim, o Senado Federal não deve adiar o início da produção dos efeitos do novo regime fiscal", diz Eunício, em seu parecer.

No documento, Eunício afirma que os recursos para saúde e educação serão preservados. "Em relação à saúde, o novo regime fiscal elevará o piso em 2017, de 13,7% da Receita Corrente Líquida para 15%. Considerando os valores atuais, da ordem de R\$ 700 bilhões acumulados em 12 meses, esse aumento de percentual implicará elevação do piso de gastos com saúde em cerca de R\$ 9 bilhões já em 2017. A partir daí, esse piso estará garantido em termos reais", diz o texto.

Segundo o relator, gastos federais com complementação do Fundeb (Fundo de Manutenção e Desenvolvimento da Educação Básica) não entrarão no cômputo do teto.

## EMENDA REJEITADA

Em seu voto, Eunício Oliveira rejeitou a emenda nº 1, de autoria da senadora Gleisi Hoffmann (PT-PR), que havia sido apresentada à PEC 55/2016. A alteração pretendia condicionar a entrada em vigor da futura emenda constitucional à sua aprovação em referendo autorizado pelo Congresso Nacional. O texto original prevê vigência imediata a contar da data de sua promulgação.

## coluna Esplanada

POR LEANDRO MAZZINI Twitter @colunaesplanada



## Linha cruzada

Caiu nas mãos dos ministros e deve ir a plenário em breve do Supremo Tribunal Federal uma Ação Direta de Inconstitucionalidade (nº 5608) que pode causar estragos nos serviços de inteligências das Polícias Federal e Cíveis dos Estados. A Associação Nacional das Operadoras de Celulares questiona lei do Estado de São Paulo que obriga lojas de operadoras a cadastrarem dados pessoais do comprador de celular e chips.

## Desserviço

Ocorre que o cadastro facilita investigações para casos de rastreamento de sinais, sequestro-relâmpago, o golpe do falso sequestro e outros crimes variados.

## Freio

A AGU travou os processos contra servidores federais por peculato, o que causaria uma avalanche de delações na Lava Jato, a bem do país. Mas há servidores na mira da PF.

## Reeleição judicial

Enquanto comemora o prefeito reeleito de Belém, Zenaldo Coutinho (PSDB), o resultado continua sub judice até o TSE decidir se cassa seu registro por uso da máquina

## Laranjal...

A força-tarefa da Lava Jato já identificou e confiscou mais de R\$ 14 milhões do ex-senador Gim Argello - preso suspeito de ter recebido propinas de empresários para evitar investigação na CPMI da Petrobras.

## ...nacional

Procuradores agora se debruçam sobre uma planilha apreendida para rastrear o destino de supostos recursos ilegais. Há indícios de que o ex-senador usou laranjas na compra de imóveis e investimentos em empresas no Distrito Federal, São Paulo, Goiás e Ceará.

## Espólio de Cunha

O ministro-chefe da Casa Civil, Eliseu Padilha, não esconde o desconforto e incômodo de manter no comando da sua Subchefia para

Assuntos Jurídicos Gustavo Vale Rocha. Indicado pelo ex-presidente da Câmara Eduardo Cunha (PMDB-RJ).

## Na fila

Gustavo Rocha assumiu o cargo muito bem remunerado em maio e passa por um processo de "fritura" às vésperas da eventual delação premiada do padrinho político.

## Farol queimado

A ANTT está sem dinheiro para fiscalização no orçamento deste fim de ano e com postos novos fechados em rodovias, sem servidores.

## (Des)ocupados

A presidente da União Brasileira dos Estudantes, Camila Lanes, passou por gabinetes do Senado e avisou que a ocupação de escolas vai continuar: "Vamos resistir e intensificar o movimento. Não é a nossa intenção prejudicar o Enem. Nossa mobilização não é baseada nas mentiras. Ocupar sempre."

## Hein?

O Movimento Brasil Livre faz campanha virtual para recrutar estudantes "direitistas" para desocupar as escolas antes da realização do Enem. Confrontos já foram registrados em estabelecimentos de ensino de todo o País e tendem a se acirrar até domingo.

## Na mira

Chegou ao MP de Minas denúncia anônima contra o advogado Ricardo Oliveira, por suspeitas de contratos ilícitos com prefeitura de Araxá. Ele disputa vaga de desembargador no TRE.

## Ponto Final

O STJ condenou o jornalista Paulo Henrique Amorim a pagar indenização de R\$ 40 mil ao ex-superintendente da PF em SP Sérgio Menezes. Amorim escreveu no 'Conversa Afada' que ele não cumpria seu dever de delegado na investigação de Daniel Dantas.

Com Luana Lopes, Equipe de DF e SP

www.colunaesplanada.com.br - contato@colunaesplanada.com.br - Caixa Postal 1980 - CEP 70254-970 - Brasília DF



**Balança comercial teve superávit de US\$ 2,3 bilhões em outubro**

A balança comercial brasileira apresentou superávit de US\$ 2,34 bilhões em outubro, segundo dados divulgados ontem pelo Ministério da Indústria, Comércio Exterior e Serviços. O resultado é o maior para o mês desde 2011, quando o saldo foi positivo em US\$ 2,36 bilhões. Com o resultado de outubro, o saldo positivo de US\$ 38,5 bilhões acumulado nos nove primeiros meses do ano é recorde para o período, de acordo com a série histórica, que começa em 1989. O governo espera que a balança comercial encerre o ano com um superávit de US\$ 45 bilhões a US\$ 50 bilhões. Até aqui, o maior superávit da série histórica do governo é o de 2006, com saldo de US\$ 46,5 bilhões.

Construção civil

# Temer anuncia Cartão Reforma e plano para regularizar imóveis

**Brasília** - O presidente da República, Michel Temer, afirmou em participação gravada no programa "A Voz do Brasil" que o governo irá lançar um programa para regularizar propriedades clandestinas. "Tem muita gente que mora em casas pequenas, em modestas habitações, mas não tem a propriedade. Ele vive lá clandestinamente. Estamos lançando um plano que vai regularizar toda e qualquer propriedade em todas as cida-

des brasileiras", afirmou. O presidente também anunciou que será criada uma linha de financiamento de cerca de R\$ 5.000 para realização de reformas de casas. Segundo ele, isso será possível através da criação do "Cartão Reforma". "Nós vamos imaginar que o sujeito, na sua propriedade, vai querer aumentar um quarto, cimentar a casa, ampliar o banheiro. E para isso estamos lançando o chamado Cartão Reforma. Você

terá direito a um crédito de até, mais ou menos, R\$ 5.000 para poder reformar a sua casa". Durante o programa, Temer não especificou as condições para o financiamento nem de onde sairão os recursos. Declarou apenas que o objetivo é estimular a construção civil. "De um lado, ajuda você. Mas ajuda também a ideia do emprego. Porque isso significa construção civil. Quem sabe você, ao reformar sua

casa, vai chamar mais um para ajudá-lo e dará emprego a alguém", declarou. O Cartão Reforma é um programa similar ao Minha Casa Melhor, lançado pela ex-presidente Dilma Rousseff e que dava crédito para beneficiários do programa habitacional Minha Casa Minha Vida adquirirem móveis e eletrodomésticos para seus imóveis. As novas contratações do Minha Casa Melhor foram suspensas por Dilma em meio aos esforços de ajuste fiscal.

## Produção industrial subiu em setembro

**São Paulo** - A produção industrial do Brasil encerrou o terceiro trimestre com alta em setembro após duas quedas seguidas, mas num resultado ainda insuficiente para abrir caminho para uma recuperação sustentada. A alta de 0,5% em setembro sobre o mês anterior veio após recuos de 3,5% em agosto e de 0,1% em julho, informou ontem o IBGE (Instituto Brasileiro de Geografia e Estatística). Na comparação com o mesmo mês de 2015, a produção apresentou recuo de 4,8% em setembro, atingindo o 31º mês consecutivo de retração nessa base de comparação, ainda que a menos intensa desde junho de 2015 (-2,6%).

Os destaques positivos em setembro foram as altas de 1,2% de Bens Intermediários e de 1,9% de Bens de Consumo Duráveis na comparação com agosto. Os ganhos, entretanto, foram insuficientes para recuperar as quedas vistas em agosto de 3,6% e 6,4%, respectivamente.

## Emprego na indústria caiu pelo 20º mês seguido em setembro

**São Paulo** - O emprego na indústria caiu pelo 20º mês consecutivo em setembro, de acordo com a CNI (Confederação Nacional da Indústria). O emprego caiu 0,9% em setembro ante agosto, na série com ajuste sazonal, e recuou 6,5% na comparação com setembro do ano passado, conforme dados da pesquisa de Indicadores Industriais da entidade. No acumulado de

2016, o emprego registra queda de 8,4%. Por outro lado, houve melhora quanto ao faturamento das indústrias em setembro ante agosto, embora em percentual contido. Conforme os dados da CNI, o faturamento real da indústria em setembro ante agosto, na série com ajuste sazonal, teve leve alta de 0,1%. Na comparação com setembro de 2015, porém, o

faturamento recuou 15,5%. No acumulado de janeiro a setembro de 2016, o faturamento industrial registra queda de 12,4%. Já a utilização da capacidade instalada (UCI) ficou em 76,9% em setembro, ante 77,2% em agosto (dato revisado) e 77,8% em setembro de 2015, conforme os dados sazonalizados. As horas trabalhadas regis-

traram avanço de 1,0% em setembro ante agosto, com ajuste, mas recuaram 6,0% na comparação com setembro do ano passado. No acumulado de 2016, houve queda de 8,5%. A massa salarial real teve alta de 0,9% em setembro ante agosto, com ajuste, mas recuou 4,7% ante setembro de 2015. No acumulado de janeiro a setembro deste ano, foi registrado recuo de 9,1%.

## Governo arrecada R\$ 50,9 bi com repatriação de recursos

**Brasília** - A Receita Federal informou ontem que a arrecadação final com a chamada Lei da Repatriação chegou a R\$ 50,9 bilhões. O valor equivale ao imposto e multa pagos pelos contribuintes para a regularização de ativos no exterior que somaram R\$ 169,9 bilhões. O prazo para a entrega das Dercats (Declarações de Re-

gularização Cambial e Tributária) à Receita acabou na noite de segunda-feira. "Entendemos que o programa de regularização de ativos foi bem sucedido e teve resultado bastante positivo", avaliou o secretário da Receita, Jorge Rachid. Foram mais de 25 mil declarações, a maior parte de pessoas físicas, com 25.011

contribuintes. Esse grupo regularizou R\$ 163,975 bilhões em ativos não declarados no exterior. Além disso, 103 pessoas jurídicas aderiram ao programa para regularizem R\$ 6,064 bilhões em ativos. A meta original do governo era arrecadar pelo menos R\$ 50 bilhões. Pelo programa, os contribuintes que en-

viaram dinheiro ao exterior sem declarar à Receita podem trazer os recursos de volta ao País pagando uma alíquota de Imposto de Renda de 15%, mais uma multa de 15%. A lei prevê anistia às pessoas que aderirem ao programa dos crimes de evasão de divisas, lavagem de dinheiro, sonegação fiscal e falsificação de dados.

acesse e fique por dentro

www.oparana.com.br

twitter.com/o\_parana

facebook.com/JornalOParana

siteoparana@oparana.com.br

**O Paraná**  
Jornal de Fato

45. 3321-1000

### INDICADORES ECONÔMICOS

| DÓLAR                    |              |                      |        |                   |
|--------------------------|--------------|----------------------|--------|-------------------|
| 01/11                    |              |                      |        |                   |
|                          | % dia        | compra               | venda  | % mês             |
| COMERCIAL                | +1,6%        | 3,2400               | 3,2410 | +1,6%             |
| PTAX (BC)                | +0,8%        | 3,2047               | 3,2053 | +0,8%             |
| PARALELO                 | +1,8%        | 3,1300               | 3,4000 | +1,8%             |
| TURISMO                  | +1,8%        | 3,1300               | 3,3800 | +1,8%             |
| EURO                     | +1,6%        | 3,5367               | 3,5383 | +1,6%             |
| <b>US\$ 1 É IGUAL A:</b> |              |                      |        |                   |
| lêne                     | 104,65       | <b>MOEDAS X REAL</b> |        | R\$ 0,0306        |
| Libra est.               | 0,8177       | Libra est.           |        | R\$ 3,92          |
| Euro                     | 0,9059       | Peso arg.            |        | R\$ 0,21          |
| Peso arg.                | 15,130       | R\$1:                |        | 1.785,71 guaranis |
| <b>POUPANÇA - TR</b>     |              |                      |        |                   |
| Período/depósitos...     | Poup. antiga | Poup. nova           | TR     |                   |
|                          | até 3/5/12   | part. 4/5/12         |        |                   |
| 1/10 a 1/11              | 0,6609       | 0,6609               | 0,1601 |                   |
| 2/10 a 2/11              | 0,6895       | 0,6895               | 0,1886 |                   |
| 3/10 a 3/11              | 0,6844       | 0,6844               | 0,1835 |                   |
| 4/10 a 4/11              | 0,6825       | 0,6825               | 0,1816 |                   |
| 5/10 a 5/11              | 0,6878       | 0,6878               | 0,1869 |                   |

| BOVESPA   |        |                   |        |      |
|---|--------|-------------------|--------|------|
| 01/11   |        |                   |        |      |
| IBOVESPA  | -2,46% | 63.326 pontos     |        |      |
| Ações   | %      | R\$               |        |      |
| Petrobrás PN                                    | -4,69% | 16,86             |        |      |
| Vale PNA  | +0,68% | 20,77             |        |      |
| Bradesco PN                                     | -2,93% | 32,46             |        |      |
| ItaúUnibanco PN                                 | -2,96% | 37,25             |        |      |
| Brasil ON                                       | -4,61% | 27,94             |        |      |
| Usiminas PNA                                    | -5,32% | 4,27              |        |      |
| <b>ÍNDICES DE INFLAÇÃO</b>                      |        |                   |        |      |
| Índice em %                                     | SET    | OUT               | ano    | 12m  |
| IPCA (IBGE)                                     | 0,08   | -                 | 5,51   | 8,48 |
| IGP-M (FGV)                                     | 0,20   | 0,16              | 6,63   | 8,78 |
| IGP-DI (FGV)                                    | 0,03   | -                 | 6,10   | 9,74 |
| <b>REAJUSTE DE ALUGUÉIS</b>                     |        |                   |        |      |
| Índice  | SET    | OUT               | NOV    |      |
| IGP-M (FGV)                                     | 1,1149 | 1,1066            | 1,0878 |      |
| IGP-DI (FGV)                                    | 1,1127 | 1,0974            | -      |      |
| * Correção anual. Multiplique valor pelo índice |        |                   |        |      |
| SELIC ANUAL:                                    | 14,00% | I TJLP: 7,50%/ano |        |      |

| TABELA DO IR   |              |          |              |      |
|--|--------------|----------|--------------|------|
| BASE (R\$)   |              |          |              |      |
| Até 1.903,98   |              |          |              |      |
|  | Alíq. %      | deduzir  |              |      |
| De 1.903,99 até 2.826,65   | 7,5          | 142,80   |              |      |
| De 2.826,66 até 3.751,05   | 15           | 354,80   |              |      |
| De 3.751,06 até 4.664,68   | 22,5         | 636,13   |              |      |
| Acima de 4.664,68  | 27,5         | 869,36   |              |      |
| Dedução p/ dependente: R\$ 189,59; IR 2016: a 8ª parcela vence em 30/11, com juros Selic de 7,76%. |              |          |              |      |
| <b>SAL. MÍNIMO PR (maio/2016 a abril/2017)</b>   |              |          |              |      |
| I  | R\$ 1.148,40 | III      | R\$ 1.234,20 |      |
| II   | R\$ 1.190,20 | IV       | R\$ 1.326,60 |      |
| Em reais. *Faixa II: empregados domésticos.  |              |          |              |      |
| <b>OUTROS INDICADORES</b>  |              |          |              |      |
| TJLP (%)   | 7,50         | 7,50     | 7,50         |      |
| Sal. mínimo  | 880,00       | 880,00   | 880,00       |      |
| UPC  | 23,16        | 23,29    | 23,29        |      |
| <b>CUSTO DA CONSTRUÇÃO (CUB)</b>   |              |          |              |      |
| R\$/m2   | AGO          | SET      | %m           | %ano |
| Paraná   | 1.322,33     | 1.326,05 | 0,28         | 1,56 |
| Norte  | 1.303,19     | 1.384,48 | 6,24         | 9,47 |
| Oeste  | 1.389,63     | 1.393,66 | 0,29         | 6,95 |

| PREVIDÊNCIA COMP. OUTUBRO  |         |         |          |  |
|--|---------|---------|----------|--|
| Empresário/empregador  |         |         |          |  |
| Contribui com 11% sobre o pró-labore, entre R\$ 880,0 (R\$ 96,80) e R\$ 5.189,82 (R\$ 570,88), por GPS   |         |         |          |  |
| Autônomo   |         |         |          |  |
| 1) Quem só recebe de p. físicas: recolhe 20% entre R\$ 880,00 (R\$ 176,00) a R\$ 5.189,82 (R\$ 1.037,96). 2) Recebe de p. jurídicas: a empresa recolhe 11% sobre o máximo de R\$ 5.189,82 (R\$ 570,88) e desconto do autônomo. 3) Recebe de jurídicas e físicas: desconto de 11% sobre o que recebe de jurídicas até R\$ 5.189,82 (R\$ 570,88). Se não atingir este teto, recolhe 20%, sobre a diferença até R\$ 5.189,82. 4) Aut. especial: sobre R\$ 880,00, recolhe 5% (donas de casa, Lei 12.470/2011) ou 11% (demais especiais), mas só aposenta por idade... |         |         |          |  |
| Facultativo  |         |         |          |  |
| Contribui com 20% sobre R\$ 880,00 (R\$ 176,00) a R\$ 5.189,82 (R\$ 1.037,97), através de carnê.   |         |         |          |  |
| Assalariados   |         |         |          |  |
| Salários até R\$ 1.556,94  | 8%      |         |          |  |
| de R\$ 1.556,95 até R\$ 2.594,92   | 9%      |         |          |  |
| de R\$ 2.594,93 até R\$ 5.189,82   | 11%     |         |          |  |
| Emp. domésticos  | Alíq. % | R\$ min | R\$ máx  |  |
| Empregado  | 8 a 11  | 70,40   | 570,88   |  |
| Empregador   | 12      | 105,60  | 622,78   |  |
| Total  | 20 a 23 | 176,00  | 1.193,66 |  |
| Venc.: emp. 18/11, físicas 16/11, domésticos 07/11   |         |         |          |  |

### MERC. RURAL

| PREÇO PRODUTOR (DERAL/SEAB)  |           |        |        |        |  |
|--|-----------|--------|--------|--------|--|
| Em 01/11   | PR        | DIA    | 30d.   | Casc.  |  |
| SOJA   | 67,39     | 0,4%   | 1,7%   | 67,00  |  |
| MILHO  | 31,20     | 0,1%   | -3,2%  | 31,00  |  |
| TRIGO  | 35,21     | -0,1%  | -3,3%  | -      |  |
| BOI GORDO  | 150,41    | 0,0%   | 0,6%   | 150,00 |  |
| FRANGO   | 2,68      | 0,0%   | 0,0%   | -      |  |
| Soja, milho e trigo sc 60kg, boi gordo arroba e frango kg  |           |        |        |        |  |
| BOLSA DE CHICAGO   |           |        |        |        |  |
| Em 01/11   | CONT.     | FECH.  | DIA    | 30d.   |  |
| SOJA   | nov/16    | 984,25 | -18,00 | 3,2%   |  |
| FARELO   | dez/16    | 309,50 | -6,60  | 3,3%   |  |
| MILHO  | dez/16    | 349,00 | -5,75  | 3,6%   |  |
| TRIGO  | dez/16    | 414,25 | -2,00  | 3,0%   |  |
| Em Pontos. 1 ponto = 1 centavo de dólar/bushel na soja (27,2kg), milho e trigo (25,4kg) e US\$ tonelada curta no farelo (907kg). DIA: variação em pontos |           |        |        |        |  |
| LOTES/ATACADO (AgDOSSIÊ-DINHEIRO)  |           |        |        |        |  |
| Em 01/11   | PRAÇA     | R\$/sc | SEM    | 30d.   |  |
| SOJA   | Cascavel  | 73,00  | -1,4%  | -5,2%  |  |
| SOJA   | Paranaguá | 77,50  | 1,3%   | 0,0%   |  |
| MILHO  | Cascavel  | 34,00  | -4,2%  | -5,6%  |  |



## Finados

# Cerca de 110 mil pessoas devem passar pelos cemitérios da cidade

**Cascavel** - Cerca de 110 mil pessoas vão passar desde o fim de semana passado até hoje, Dia de Finados, pelos cemitérios de Cascavel. O movimento, de acordo com o superintendente da Acesc (Administração dos Cemitérios e Serviços Funerários de Cascavel), Léo Rigon, é maior do que nos anos anteriores.

“A visita começou ainda

no fim de semana, quando milhares de pessoas já se anteciparam, fizeram as reformas necessárias, a limpeza e já aproveitaram para homenagear seus entes queridos”, disse ele.

Segundo Léo Rigon, de sábado até ontem pelo menos 30 mil pessoas visitaram os túmulos no Cemitério Central, Cemitério São Luiz e Cemitério Jardim da Sauda-

de. “Claro que mesmo com a antecipação, o dia de maior visitação é o dia 2 de novembro. A orientação é para que as pessoas optem por ir no início da manhã ou no fim da tarde, uma vez que os horários de mais movimento serão os das celebrações”.

## MISSAS

No Cemitério Centralm,

quatro missas estão programadas para hoje: 7h30, 9h, 17h e 19h, além de dois cultos às 10h e às 15h30. No Cemitério São Luiz, no Bairro São Cristóvão, as missas serão às 9h e às 16h e os cultos às 11h e às 13h. No Cemitério Jardim da Saudade, no Bairro Guarujá, as missas estão marcadas para as 9h e às 16h e os cultos para as 14h e as 17h30.



As visitas aos cemitérios começaram no último sábado e prosseguem até hoje

## Hoje os supermercados abrem até as 14h

**Cascavel** - Por conta do feriado do Dia de Finados, diversos setores ficarão fechados hoje, voltando à normalidade na quinta-feira. O shopping JL terá horário de domingo, com as lojas funcionando das 14h às 20h e a praça de alimentação das 11h às 23h. O horário dos ônibus funcionará em escala de domingos e feriados. Já os supermercados abrem até as 14h.

De acordo com o Município, na área de saúde as UBSs (Unidades Básicas de Saúde) e USFs (Unidades de Saúde da Família) ficarão fechadas e o atendimento será concentrado nas UPAs (Unidade Pronto-Atendimento) dos bairros Brasília, Veneza e Pediatria. O Siate (Serviço Integrado de Atendimento ao Trauma e Emergência) e o SAMU (Serviço de Atendimento Móvel de Urgência) trabalham ininterruptamente. As duas farmácias básicas ficarão fechadas e o atendimento da Vigilância em Saúde será na escala de plantão. Vigilância Epidemiológica e Vigilância Sanitária trabalharão normalmente.

Escolas e CMEIs (Centros Municipais de Educação Infantil) ficarão fechados hoje, assim como o Restaurante Popular, Agência do Trabalhador, bancos e comércio. Vários serviços de Assistência Social terão atendimento ininterrupto e outros em forma de plantão.

### ERRATA

A Lojas Quero-Quero informa aos seus clientes que, em seu tabloide de novembro, a data de validade foi comunicada de forma equivocada. A data correta é de 01/11/2016 a 20/11/2016. Além disso, o preço correto do celular LG K4 (cód. 92116) é R\$ 659,99 à vista ou em 14x de R\$ 65,99 mensais (total = R\$ 923,86).

01 de novembro de 2016.

# Famílias acampam e aguardam acordo

**Cascavel** - Até que o impasse com a prefeitura e moradores da região sul da cidade seja resolvido, famílias do Jardim Gramado que serão realocadas em uma área do Veneza já montaram acampamento no local e não pretendem sair.

Uma cozinha provisória com fogão a lenha embaixo de lona já foi providenciada pelos integrantes do MNLN (Movimento Nacional de Luta Pela Moradia). Ontem DE manhã eles começaram a derrubar árvores. A Polícia Militar foi acionada para controlar a situação e permanece no local.

Conforme o coordenador do movimento, Silvio Gonçalves, o acampamento na área ocorre pelo fato de a prefeitura não cumprir com responsabilidades para a transferência das famílias.

“Estamos fazendo o serviço que deveriam ter feito, como a derrubada das árvores, divisão de lotes e fornecimento de rede de energia e água”, afirma.

O coordenador acrescenta que se a equipe da prefeitura teve autorização para devastar a área, esse direito não deve ser barrado ao movimento. “Não estamos fazendo corte ilegal e as madeiras serão utilizadas para a construção de pelo menos 30 moradias”, afirma.

As 468 famílias do Jardim



As famílias que acamparam ontem prometem não sair do local

Gramado têm até 4 de novembro para desocupar as casas por decisão judicial, já que o terreno não pertence a elas.

Segundo o coordenador do movimento, até quinta-feira eles aguardaram posicionamento da prefeitura sobre a limpeza da área e lembra que se não houve acordo, o grupo agirá por conta própria. “Vamos derrubar as árvores para alugar todas as famílias”.

•ROMULO GRIGOLI

## VÍDEO POLÊMICO

A transferência das famílias para o Veneza não tem agradado moradores do bairro. Eles acreditam que a região não tem condições para atender todas essas famílias. Uma reunião foi realizada no intuito de que a situação seja resolvida sem conflitos. O presidente da Associação de Moradores do Jardim Veneza, Nésio Martin, afirma que não são contra a transferência, desde que haja condições adequadas de moradias.

Diante da tensão sobre a invasão, Benedito Bezerra, que foi candidato a vereador em Cascavel, chegou a publicar um vídeo pelas redes sociais onde aparece armado e pede aos moradores para unir forças. Bezerra se justificou e disse que se equivocou ao gravar as imagens e pediu desculpas aos moradores.

# Iniciada venda de estandes para o 3º Show Pecuário

**Cascavel** - O Sindicato Rural de Cascavel e a Sociedade Rural do Oeste acabam de definir que o 3º Show Pecuário será realizado dias 25, 26 e 27 de julho. A exemplo dos anos anteriores, em 2017 o evento será realizado no Parque de Exposições Celso Garcia Cid.

Estão sendo ofertados cerca de 80 estandes, com tamanhos variados, nas áreas

coberta e externa do Parque de Exposições. As empresas do comércio, da indústria e de prestação de serviços ligadas ao agronegócio e que tenham interesse em participar, podem entrar em contato desde já para garantir seus espaços, pelos telefones 45-3225.3437 e 9932. 0502, falar com Vanuza.

Além da feira dos expositores da indústria, do comércio e da prestação de servi-

ços, o Show Pecuário 2017 vai contar com animais de argola entre bovinos de leite e corte, ovinos e equinos, e ainda gado geral. Haverá também leilões e julgamentos desses animais, além de balcão permanente de negócios.

Instituições financeiras também estarão presentes no evento, oferecendo linhas de crédito para financiamentos de animais, equipamentos e máquinas agrícolas.

## PALESTRAS

O 3º Show Pecuário terá ainda extensa programação de palestras diariamente, workshops, cursos, encontro de produtores, encontro de mulheres produtoras rurais, exposição morfológica de animais, entre outras atividades.

A entrada e o estacionamento do Parque de Exposições durante os quatro dias do Show Pecuário serão gratuitos.



**João Neto e Frederico em Santa Helena**

A festa de abertura da temporada de verão 2016/2017 terá, além do 13º Festival do Costelão, a apresentação da dupla sertaneja João Neto e Frederico. O show será dia 13 de novembro, às 21h, no Balneário de Santa Helena. A expectativa dos organizadores do Festival é de assar 68 costelões. Toda a preparação conta com a participação de 11 entidades locais.

**Feirão em Santa Tereza**

Nos dias 11 e 12 de novembro, das 9h às 18h, acontece em Santa Tereza do Oeste mais uma edição do Feirão de Veículos Máquinas e Equipamentos. O apoio é da Sicredi. Todos são convidados a participar e ter acesso a taxas especiais para fazer negócios.

**Prova em dezembro**

# Enem é adiado a 41,1 mil alunos do PR

**Cascavel** - O Inep (Instituto Nacional de Estudos e Pesquisas Educacionais Anísio Teixeira) informou ontem que 191.494 dos 8,7 milhões de inscritos para o Enem (Exame Nacional do Ensino Médio) não farão a avaliação no próximo fim de semana em razão de 304 ocupações em colégios determinados como locais de prova.

O Paraná é o estado com o maior número de ocupações confirmadas pelo MEC (Ministério da Educação), com 74 no total. O movimento afeta 41.168 alunos, que tiveram o exame adiado para os dias 3 e 4 de dezembro. Em seguida está Minas Gerais, com 59 ocupações e 42.671 estudantes prejudicados. As ocupações ainda mantidas correspondem a 1,9% dos 16.476 locais de provas previstos, e estão distribuídas em 126 municípios de 19 estados e no Distrito

Federal. A lista inclui 177 escolas de educação básica e 127 instituições de ensino superior.

No NRE de Cascavel dois colégios ocupados sediarão o Enem no fim de semana: Wilson Joffre e Eleodoro Ébano Pereira, onde já foi emitida liminar de desocupação. Os dois locais não constam na nova lista do Inep. Por sua vez, os 280 inscritos que fariam a prova em Santa Helena, no colégio Castelo Branco serão os únicos afetados com a mudança na região.

**PRAZO**

O MEC estabeleceu prazo até 31 de outubro para que as escolas onde o Enem será aplicado fossem desocupadas. As ocupações foram organizadas pelos alunos secundaristas e pedem a rejeição da PEC 55 (antiga 241), que congela os gastos públicos, além da Me-

dida Provisória 746, sobre a reforma do ensino médio.

Conforme o MEC, os estudantes não sairão prejudicados com a decisão, pois haverá nova prova em tempo hábil para utilização dos resultados no Sisu, Fies e Prouni. Do ponto de vista do exame, os novos itens serão equivalentes, garantindo a isonomia da avaliação. Os inscritos afetados pelas ocupações serão avisados

pelo Inep por meio de SMS, e-mail e divulgação nos sites e redes sociais MEC e do Inep. Os inscritos podem acessar o aplicativo Enem 2016 e, ainda, se informar pelo 0800 616161.

O horário de abertura e fechamento dos portões será das 12h às 13h, válido também para os inscritos que farão a prova nos dias 5 e 6 de novembro.

**FORA DA PAUTA**

Um dia após o fim da greve de professores e funcionários, o líder do governo na Assembleia Legislativa, deputado estadual Luiz Cláudio Romanelli anunciou em reunião com representantes da APP-Sindicato, a retirada de pauta da proposta de emenda à LDO (Lei de Diretrizes Orçamentárias) que previa a suspensão por tempo indeterminado do reajuste salarial dos servidores públicos previsto inicialmente para 2017, cumprindo assim acordo que o governo havia se comprometido a suspender caso as categorias em greve voltassem ao trabalho

**NOVA ESTRATÉGIA**

Apesar da queda no número de colégios ocupados, os alunos dizem que estão mudando de estratégia. Um grupo de secundaristas encapuzados, com moletons e lenços sobre o rosto, ocupou o Núcleo Regional de Educação em Curitiba, na manhã de ontem. O movimento começou após a maioria das escolas cumprirem ordem judicial, com a retirada espontânea dos alunos e sem resistência.

**Usina cumpre alerta e segue com demissões**

**Capanema** - O acampamento dos atingidos pela construção do futuro reservatório da Usina Hidrelétrica Baixo Iguaçu completou 14 dias. O movimento iniciou após a recusa da proposta feita pelo consórcio empreendedor sobre as indenizações e a compra de áreas para assentamento das famílias.

O protesto, no entanto, provocou a desmobilização do canteiro de obras por conta do bloqueio montado pelos manifestantes no portão de entrada da usina, que impede a entrada de funcionários. Em nota, o consórcio informou que já acumula grandes prejuízos em razão da obstrução dos acessos. Porém, o maior problema ocorre quanto as demissões. Dos 2.850 trabalhadores, 450 deles já foram dispensados. Na semana passada, a empresa afirmou que a cada dia de bloqueio demitiria 100 pessoas, retornando com as contratações apenas quando a manifestação acabar. O número, no entanto, passou por uma revisão, mas não foi divulgado pelo empreendedor.

A usina aguarda o cumprimento da decisão judicial que na última sexta-feira (28) determinou a liberação dos portões de entrada. O pedido de reintegração de posse foi expedido pela juíza Roseana Assumpção, da comarca de Capanema, mas até o momento não foi cumprido pelo Estado.

## MP recomenda anular licitação em Toledo

**Toledo** - A 4ª Promotoria de Justiça de Toledo, com atribuição na área de proteção ao patrimônio público, emitiu recomendação administrativa dirigida ao prefeito, requerendo a anulação do processo licitatório destinado à con-

tração de empresa para realização do Show Pirotécnico Cenografado para Comemoração do Réveillon Popular, tradicionalmente realizado pela prefeitura na virada do ano.

Segundo apurou o Ministério Público, o edital de li-

citação apresenta cláusulas que restringem a competitividade entre os concorrentes e que eventualmente podem caracterizar direcionamento indevido na escolha da empresa vencedora.

Considerando a relevância do evento festivo para

o município, o MP-PR encaminhou a recomendação administrativa tão logo foram verificados os indícios de irregularidades, de modo a possibilitar a realização de novo processo licitatório que atenda às determinações legais.

## Sicredi reúne sócios em assembleias

**Capitão** - No decorrer do mês de novembro, a cooperativa Sicredi Fronteiras PR/SC/SP realiza as Assembleias Gerais Extraordinárias em sua área de atuação no Sudoeste do Paraná, Oeste de Santa Catarina e Sudeste de São Paulo, com o objetivo de reformar o estatuto social da cooperativa.

Serão realizadas nos próximos dias reuniões em vários municípios, sempre às 9h, para facilitar a participação dos associados. Atualmente, mais de 52,7 mil cooperados compõem o quadro social da Sicredi Fronteiras.

No Paraná, os associados de Realeza, Santa Isabel do Oeste e Ampére se reúnem no Centro Social da Igreja Matriz, em Santa Isabel do Oeste, nesta quinta-feira (3). Na sexta-feira (4), associados de Barracão e Bom Jesus do Sul participam na Ascoagrin. Na segunda-feira (7), associados de Pérola do Oeste e Bela Vista da Caroba estarão no Centro de Formação de Pérola do Oeste. No dia 8, os de Capitão L. Marques, Santa Lúcia e Boa Vista da Aparecida se reúnem na Casa da Cultura de Capitão Leônidas Marques.

## Comerciantes tiram dúvidas com Procon

**Toledo** - Acit e Procon promovem reunião dia 17 de novembro, às 19h30, na associação comercial, a comerciantes de Toledo. O evento será gratuito e as inscrições devem ser feitas com antecedência. A reunião será conduzida pelo coordenador do Procon, José Carlos de Queiroz, e pela advogada espe-

cialista em Processo Civil, Bruna Rohr Nesello Cechinell.

Durante o encontro serão trabalhados temas como garantias; multas; prazos; precificação; troca de mercadorias; venda no cartão e vitrine. São itens fundamentais para um atendimento de qualidade e credibilidade.

**CARGAS**

**ATENDIMENTO EM TODO PARANÁ, GRANDE SÃO PAULO E PARTE DO LITORAL CATARINENSE.**

**MATRIZ:**  
Av. Luiz Antônio Faedo, 2332  
B. São Cristóvão - Francisco Beltrão - PR  
(46) 3520-3223

fb.com/sudoestetransportes  
Compre sua passagem através da Internet.  
[www.sudoestetransportes.com.br](http://www.sudoestetransportes.com.br)

**PASSAGENS**

**ATENDENDO O SUDOESTE, OESTE DO PARANÁ E LIGAÇÃO PARA JOINVILLE - SC.**

**SUDOESTE**



# Só atitude para derrotar a falta de acessibilidade

**Foz** - Há várias barreiras que dificultam a vida das pessoas com deficiência, mas a maior é a falta de atitude. É o que pensa o presidente da Comissão de Acessibilidade do Tribunal de Contas do Estado do Espírito Santo, o advogado João Estevão Silveira Filho, que ministrou o treinamento Cidade mais Acessível em Itaipu.

“O problema maior é atitudinal. As pessoas desconhe-

cem as necessidades em relação à acessibilidade e não enxergam o problema”, explica. Durante o curso, Silveira Filho mostrou como reconhecer a falta de acessibilidade em diferentes locais e o que fazer para resolver esse problema.

De acordo com o especialista, outro problema relacionado à acessibilidade é a aceitação de quem tem a deficiência. Silveira Filho fala com conhecimento de causa. Aos sete

anos, a professora da escola reparou que ele tropeçava demais e, quando foi ao médico, foi descoberto que ele tinha Retinose Pigmentada Degenerativa, ou seja, a visão do menino se resumia a vultos e formas irregulares. Ele próprio passou por um longo período de aceitação. Em seu trabalho como advogado, pegava os documentos na mão e fingia ler, para não acusar sua deficiência para o cliente.

## LEI DA INCLUSÃO

Em janeiro entrou em vigor a Lei Brasileira de Inclusão da Pessoa com Deficiência, aprovada em 2015, após 15 anos de tramitação no Congresso. A Lei traz uma série de obrigações a empresas e órgãos públicos, como a presença de profissionais especializados e materiais mais acessíveis em escolas particulares, a reserva de moradias acessíveis nos planos de habitação, a inclusão de preconceito contra pessoas com deficiência no Código Penal, entre outras.

**João Estevão desenvolveu doença degenerativa na retina quando era criança, mas só adulto foi reconhecer-se como deficiente**



## Pescadores vão receber seguro

**Santa Terezinha** - Pescadores de Santa Terezinha de Itaipu começam a receber o seguro defeso. A piracema é a paralisação das atividades de pesca que constitui uma política estratégica, de caráter ambiental, visando a proteger as espécies durante o período de reprodução, garantir a manutenção de forma sustentável dos estoques pesqueiros e manter a atividade e a renda dos pescadores.

Assim, todo pescador profissional que exerce suas atividades de forma individual ou em regime de economia familiar fica impedido de pescar durante a época de reprodução das espécies-alvo de suas pescarias. Nesse período, os pescadores profissionais recebem seguro em parcelas mensais, na quantia de um salário-mínimo, em número equivalente ao período de paralisação.

Em Santa Terezinha, 82 pescadores serão beneficiados por quatro meses. O presidente da Colônia São Pedro, Valdemar Somavila, afirma que o auxílio vem em boa hora, pois nesse período os pescadores ficam sem renda. “Vamos atender e orientar a todos os que têm o direito”. A Colônia conta com 106 membros e segundo seu presidente está vivendo um de seus melhores momentos.

## Rondon sedia seminário regional de homeopatia

**Rondon** - Técnicos e pesquisadores vão participar nesta quinta-feira, a partir das 8h no campus da Unioeste de Marechal Cândido Rondon, do 4º Seminário Regional de Homeopatia. A finalidade será divulgar e estimular o uso do método por agricultores familiares e promover a troca de experiências, fortalecer a rede de profissionais e entidades que atuam com homeopatia na região.

O Seminário vai aproximar públicos que se identificam

com o tema de resultados de pesquisas e estudos que reforçam a importância dessa linha de tratamento. Além de técnicos, o encontro contará com a participação de profissionais da área agrária, alunos, professores e representantes de diversas entidades parceiras de projetos em curso no Oeste do Paraná.

Desenvolvida pelo médico alemão Samuel Hahnemann em 1796, a homeopatia é um tratamento que administra

doses consideradas mínimas de remédio ao paciente. O foco é reduzir riscos de intoxicação e estimular reação do organismo para que combata a doença. No entanto, há registros de que a técnica é ainda mais antiga. Ela foi citada por Hipócrates, grego considerado o pai da medicina, no ano de 450 antes de Cristo. Para participar do seminário basta ligar para o número (45) 3254-2820 ou entrar em contato pelo e-mail biolare@gmail.com.

## Panorama regional

regional@oparana.com.br

### Título para promotora

Na sexta-feira, às 19h30, será realizada no plenário da Câmara de Palotina sessão solene de entrega do título de cidadania honorária à promotora de Justiça da Comarca, Cristiane Aparecida Ramos. O projeto de decreto legislativo nº 002/2015 é de autoria do vereador Luís Bernardo dos Santos Alonso (PP) e foi aprovado por todos os vereadores em 2015. São esperados familiares e amigos da homenageada para a sessão. Cristiane tem 42 anos, formou-se em Direito em 1995 e assumiu a 2ª Promotoria da Comarca de Palotina em 2008.



ASS. PALOTINA

### De olho

Há setores atentos às estratégias de alguns professores, os mesmos que deflagram greve como trocam de camisa. Agora que, por decisão do STF eles terão de pagar pelas suas greves e não mais o contribuinte, é importante ficar atento. Há os que dizem que esses docentes poderão fazer de conta que voltaram a dar aulas e, “discretamente”, seguirão em greve ao estimular a manutenção da ocupação das escolas públicas. São “belas” lições que derivam da democracia.

### Agro mais

Durante sua visita à região na segunda-feira, o ministro da Agricultura, Blairo Maggi, falou sobre as ações do programa Agro mais, no qual são listadas 130 normas dos setores produtivos que precisam ser revisadas ou extintas. “Nossa função é criar um ambiente para que as empresas produzam insumos e registrem seus produtos”, disse Blairo, voltando o olhar também à regulamentação e à abertura de novos mercados.

### Animados

Líderes do Oeste que participaram de evento da Faciap, no início da semana, em Curitiba, voltaram animados às suas bases. O programa presenteou a todos com uma palestra do juiz Sergio Moro. Nela, o magistrado afirmou que os empresários reduziram a sua tolerância com a corrupção e exigem, dos homens públicos, mais respeito ao dinheiro do contribuinte. “Essa é uma mudança fundamental para um novo Brasil”, citou ele.

### Desmandos

Por outro lado, o presidente da CACB, George Pinheiro, que esteve fim de semana em cidades da região, disse que a crise ainda vai custar muito caro ao País e aos brasileiros. Ele deu um número para justificar o tamanho do problema: o governo do PT destinou R\$ 500 bilhões ao BNDES, dinheiro do contribuinte brasileiro que financiou as obras que faltam aqui no exterior e que cultivou o capitalismo de laços, que tornou bilionárias um punhado de empresas. A “generosidade” de Lula e Dilma levaram o País à sua mais dura crise da história.

### Volpatto assume

Osmar Volpatto será o prefeito interino de Guaira pelos próximos 15 dias. Pela primeira vez na atual gestão, Osmar assume a função em lugar do petista Fabian Vendrusculo, que pediu licença não remunerada.

### A campo

O prefeito eleito de Terra Roxa, Altair Donizete de Pádua, vai assumir em dois meses mas já acelera alguns procedimentos à sucessão de Ivan Reis. E já esteve em Curitiba para contato com órgãos do governo e para pedir auxílio a alguns setores, a exemplo do de segurança pública.

### Segurança

A administração pública de Marechal Cândido Rondon repassou, há poucos dias, uma ambulância zero quilômetro ao distrito de Porto Mendes. Além de atender a comunidade, o veículo vai oferecer mais segurança aos frequentadores da prainha que em alguns dias passa a receber veranistas.

### Desligamento

A Secretaria Municipal de Esporte e Lazer informa que diante das dificuldades enfrentadas com a crise da Prefeitura de Foz do Iguaçu, e sem dotação orçamentária para cobrir custos com manutenção integral do programa Bolsa Técnico e Bolsa Atleta, fez o desligamento de cerca de 80 bolsistas. Eles desempenhavam funções técnicas esportivas e recreativas em diversos projetos do município, principalmente relacionadas aos Jogos Abertos e aos Jogos da Juventude do Paraná.





### Presos recapturados I

A Polícia Militar de Itaipulândia recapturou ontem mais três foragidos da PEC (Penitenciária Estadual de Cascavel). Ézio Rodrigues de Moraes, Charles Fernando Melo e Jerry Rodrigues de Moraes foram encontrados em uma residência na região da praia artificial de Jacutinga. Eles estavam foragidos desde o dia 22 de outubro.

### Presos recapturados II

Uma verdadeira força-tarefa envolvendo policiais de toda a região foi montada para localizar os presos que fugiram na segunda-feira da cadeia pública de Marechal Cândido Rondon. Até o fechamento desta edição, apenas 10 dos 39 foragidos haviam sido recapturados.

## Ensino Médio

# Em todo o Paraná, 2,4 mil presos vão prestar o Enem

**Curitiba** - Neste ano, 2.450 presos custodiados em penitenciárias de todo o Paraná estão inscritos no Enem PPL (Exame Nacional do Ensino Médio para Pessoas Privadas de Liberdade). O Enem PPL é ofertado em unidades prisionais e socioeducativas de todo o Brasil desde 2010 e, neste ano, será aplicado dias 6 e 7 de dezembro.

Conforme o Depen (Departamento de Execução Penal do Paraná), há um edital específico para candidatos presos, com datas de aplicação das provas diferentes das dos demais estudantes. No Paraná, o exame acontecerá em salas de aula das próprias unidades penais.

Segundo a coordenadora

de educação do Depen, Glacélia Quadros, o número de inscritos superou as edições anteriores. "Atingimos uma marca história devido ao empenho de todos os profissionais envolvidos na divulgação, na realização das inscrições e na busca pela documentação necessária".

"Estamos fechando parcerias para realização de simulados. Além disso, os professores que atuam nas unidades penais trabalham o conteúdo em sala. Para aqueles que não estão matriculados em atividades educacionais, mas querem participar da prova, estamos disponibilizando livros para que estudem e se preparem na própria cela", ressalta.

### BOM DESEMPENHO

No ano passado os resultados foram bons. Dos 1.431 presos que se submeteram ao teste no Paraná, 221 (15%) conseguiram a conclusão do ensino médio e 928 (65%) tiveram êxito em uma ou mais disciplinas, o que significa que não precisam mais cursar determinada matéria durante o ensino médio. Do total dos candidatos do sistema penitenciário

paranaense, 80% foram aprovados. Muitos deles obtiveram resultados bastante positivos, atingindo pontuações como 900, 920, 960 na prova de Redação, por exemplo. As boas notas proporcionaram a 56 presos vagas no ensino superior por meio do Sisu (Sistema de Seleção Unificada para Universidades Públicas) e do ProUni (Programa Universidade para Todos).

As provas serão aplicadas em salas de aula das próprias unidades penais



DIVULGAÇÃO

## Cafezal: corpos de duas vítimas de tragédia são enterrados

**Umuarama** - Foram sepultados ontem os corpos de Virgelina Tenório Martins, de 75 anos, e Sérgio Scaravonatto, de 50, vítimas do grave acidente de segunda-feira, na PR-323, em Cafezal do Sul, que matou ainda outras 18 pessoas carbonizadas.

Sérgio era motorista do caminhão que invadiu a pista contrária e colidiu frontalmente com um ônibus de transporte de pacientes. Ele ficou preso às ferragens e morreu carbonizado, mas pôde ser identificado porque era o único ocupante do caminhão. Já Virgelina, que também estava no ônibus, chegou a ser socorrida, mas não resistiu aos ferimentos.

Devido ao estado dos corpos, a identificação das outras 18 vítimas fatais da tragédia só será possível com a realização dos exames de DNA. Conforme o IML (Instituto Médico-Legal) de Umuarama, só após a coleta do material genético de familiares das vítimas é que as amostras serão enviadas a Curitiba para análise. Os resultados só deverão ser divulgados daqui a 30 ou 40 dias.

## GREVE | Policiais civis decidem voltar ao trabalho



O presidente do Sinclapol (Sindicato das Classes Policiais Civis do Estado do Paraná), André Luiz Gutierrez, esteve ontem em Cascavel. À tarde ele participou da sessão da Câmara de Vereadores e anunciou que, em cumprimento ao que determinou o Tribunal de Justiça, a categoria decidiu suspender a greve e retomar os trabalhos já a partir de hoje.



DEIXAR VOCÊ TRANQUILO... A NOSSA ESPECIALIDADE.

Serviços Especiais  
Segurança Patrimonial  
Segurança Eletrônica  
Segurança Pessoal

45 3222-5888

www.embrasilseguranca.com.br

Rua Salgado Fº, 1493 - Neva Cascavel - PR



## panorama policial

### Execução

Israel Rodrigues dos Santos, de 47 anos, foi morto a tiros na madrugada de ontem dentro do bar de qual era proprietário, no Bairro Porto Belo, em Foz do Iguaçu. Testemunhas relataram que dois homens chegaram em uma motocicleta, invadiram o estabelecimento e dispararam diversas vezes contra a vítima, que morreu na hora. No local foram encontradas 16 cápsulas deflagradas.

### Fatalidade

Emerson Marcucci, de 35 anos, morreu ao cair de uma caminhonete em movimento na noite de segunda-feira, na BR-163, em Marechal Cândido Rondon. Ele estava na carroceria do veículo quando se desequilibrou e, ao cair, bateu a cabeça no asfalto. Emerson chegou a ser socorrido pelo Siate, mas morreu pouco tempo após dar entrada na Unidade de Saúde 24 horas.

### Mandante

Policiais civis e guardas municipais de Foz do Iguaçu cumpriram na manhã de ontem um mandado de prisão contra Valtair da Costa. Ele é acusado de ser o mandante da morte de Everton Luiz Felizetti, de 28 anos, no dia 31 de agosto, no pátio de um mercado no Jardim Copacabana. Segundo a polícia, outros dois acusados do crime estão sendo procurados.

### Arrombamento

Uma agência bancária localizada na Avenida Atilio Fontana, em Toledo, foi arrombada na madrugada de ontem. Os marginais fizeram um buraco na parede dos fundos e acessaram o interior do estabelecimento, mas não conseguiram acessar o cofre e, por isso, fugiram levando apenas um colete balístico.

### Denúncia

O núcleo regional de Foz do Iguaçu do Gaeco ofereceu denúncia contra três policiais civis da cidade acusados de associação criminosa. Dois deles foram denunciados também pelos crimes de peculato, falsidade ideológica, uso de documento falso e prevaricação. Um dos investigados foi acusado ainda do crime de coação no curso do processo. O trio é acusado de subtrair mercadorias contrabandeadas em uma abordagem feita em setembro na BR-277.



## TV TUDO

### Calendário

"Fábrica de Casamentos", reality comandado por Chris Flores e Carlos Bertolazzi, vai estreiar dia 7 de janeiro no SBT.

O programa, uma produção da Formata, será sempre exibido nas noites de sábado com 16 episódios na primeira temporada.

### Time definido

A Rede TV! definiu o grupo que apresentará a retrospectiva do jornalismo, dia 29 de dezembro, uma quinta-feira, das 22h à meia-noite. Boris Casoy, Augusto Xavier, Amanda Klein, Claudia Barthel, Érica Reis e João Paulo Vergueiro vão conduzir o programa em um cenário especial.

### Luan no júri

Neste domingo, Luan Santana estará no júri do "Dança dos Famosos" e também aproveitará a oportunidade para divulgar um de seus recentes sucessos.

"Sócio", como diz Faustão, o cantor foi pela primeira vez ao "Domingão" em 2010 e desde então é presença frequente no programa.

### Do além

Abrir mais espaço para séries com temas sobrenaturais faz parte dos planos da Globo para os próximos tempos.

"Dentro da noite", um projeto desenvolvido pela equipe de Aginaldo Silva, inclusive, já está recebendo alguma atenção.

### Acerto de contas

Vai ao ar nesta quarta-feira em "Escrava Mãe", na Record, cena em que a vilã, Isabel (Thais Fersoza) tira a vida de um dos escravos de sua fazenda.

Eles reagem, conseguem acorrer-tá-la e a arrastam pelas ruas.

Atualmente cuidando da filha, Melinda, de 2 meses, a mulher de Michel Teló ainda não tem data para voltar às novelas. Seu contrato vai até 2018.

### Vida selvagem - 1

A Discovery Communications anuncia o Projeto C.A.T (Conserving Acres for Tigers), fruto de uma parceria com a ONG WWF (World Wildlife Fund), para financiamento e preservação de um habitat protegido com área de aproximadamente um milhão de acres (cerca de 4.000 Km<sup>2</sup>), localizado na fronteira entre Índia e Butão. O objetivo é proteger tigres selvagens e incentivar o crescimento da população desses animais.

### Vida Selvagem - 2

O patrocínio da Discovery permitirá que os agentes monitorem com maior eficácia a saúde dos tigres e acessem outros dados científicos, além do estabelecimento de novas medidas contra a caça predatória e a manutenção do terreno para melhorar a circulação de espécies selvagens. A iniciativa inclui ainda a produção de um documentário inédito sobre estes animais, com estreia prevista para 2018 em todo o mundo.

## Canal I

# Após Rock Story, Brichta será investigador de casos de adultério

Por: Flávio Ricco

Colaboração: José Carlos Nery

A série "Zózimo", novo projeto do diretor Maurício Farias para a Globo, com direção de Daniela Braga e estreia no segundo semestre de 2017, está sendo idealizada para ficar alguns bons anos no ar.

Para tanto, foi necessário que a Daniela abrisse mão de outra série, "Filhos da Pátria", escrita por Bruno Mazzeo, a fim de se dedicar inteiramente a este projeto.

O trabalho é baseado na obra "O Corno que Sabia Demais: E Outras Aventuras de Zózimo Barbosa", de Wander Antunes, com Vladimir Brichta no papel de protagonista.

Este será o próximo trabalho do ator, após o roqueiro Gui Santiago da novela "Rock Story", que estreia dia 9.

Ambientado nos anos 1950, o programa terá Brichta vivendo um canalhíssimo detetive especializado em investigar "a velha e boa infidelidade conjugal", ponto de partida da série.

Tremendo malandro carioca, ele também não é fiel à própria esposa, uma prostituta. Apesar de colocada como produção de época, existe uma corrente na Globo defendendo que a série se passe nos dias de hoje. É aguardar.

**Sexo é vida**  
E A VIDA NÃO PODE ESPERAR

DIFICULDADE DE EREÇÃO E EJACULAÇÃO PRECOCE TÊM TRATAMENTO MÉDICO

1 MILHÃO DE HOMENS ATENDIDOS NO MUNDO

NÃO ESPERE MAIS

LIGUE AGORA | 0800 205 1900 | SIGILO ABSOLUTO

Responsável Técnico:  
Dr. Adair Fagundes de Souza - CRM: 10349

**BOSTON**  
MEDICAL GROUP  
LÍDER EM SAÚDE SEXUAL MASCULINA

## bate-rebate

- Wanessa será a representante da família Camargo no Teleton...
- Primeiro DVD da Larissa Manoela só será gravado em fevereiro...
- ...Pai e tio não poderão participar, devido a compromissos com agenda de shows.
- ...Isso porque ela vai priorizar o cinema depois de "Cúmplices de um Resgate"...
- Nesta quinta-feira, o "Cartão Verde", apresentado por Vadir Lemos na Cultura, recebe o zagueiro do São Paulo FC, Rodrigo Caio.
- Em janeiro, Larissa voltará a trabalhar com Selton Mello, em um novo longa.
- Felipe Massa estará segunda-feira no Fox Nitro, do Fox Sports.
- Domingo, a Globo grava sua tradicional mensagem de fim de ano...
- Causou surpresa a presença de Sophia Abrahão no "Prêmio Multishow"...
- ...Desta vez, abrindo os trabalhos também para mais de mil anônimos...
- ...Mas o fato é que a jovem, destaque do "Dança dos Famosos", está mesmo batalhando para convencer como cantora.
- ...Para comandar esse enorme coral, a Globo convidou ainda os canadenses da dupla Choir! Choir! Choir!.

## c'est fini

Sabrina Sato, apresentadora da Record, vai participar de um evento, dia 8 no Clube Monte Líbano, em São Paulo, que visa colaborar com instituições beneficentes.

Tudo o que for arrecado será destinado à Fundação Cafu, Ressoar e Tucua. Então é isso. Mas amanhã tem mais. Tchau!



## Não deixe seu tanque entrar na reserva!

A DIAL garante o combustível para o seu posto ou TRR. Gasolina e Diesel fornecidos pela Petróleo Brasileiro S/A. Agilidade na entrega, com frota própria.



(45) 3224-6363



Dial Distribuição Abastecimento e Logística Ltda.  
Rodovia BR 277, Km 600 - Cascavel - PR



horóscopo

ÁRIES

Podem surgir novidades logo cedo, inclusive na vida profissional. Se estava pensando em trocar de emprego, coloque as mãos na massa! Vale a pena seguir seus instintos. Vai ser mais fácil agir em equipe, inclusive nos estudos, já que vai esbanjar bom humor.

TOURO

Hoje, o astral favorece uma sociedade, ainda mais se for com uma amiga. Aproxime-se de quem tem os mesmos ideais e vai chegar mais longe. O desejo de romper algumas regras e fazer só o que tem vontade pode se tornar mais intenso, mas vá com calma. A vida amorosa está protegida: use a criatividade e deixe a rotina bem longe!

GÊMEOS

Nesta quarta, você não vai pensar duas vezes antes de se concentrar nas tarefas. Cuidados com a saúde melhoram até a aparência. Aproveite para deixar os maus hábitos para trás. Valorize as pessoas que estão sempre ao seu lado oferecendo apoio. Se está sozinha, vai sonhar com compromisso.

CÂNCER

Logo cedo, você conta com a sorte e pode se dar bem em jogo ou sorteio. Use seu charme para convencer os outros sobre o seu ponto de vista. Mais tarde, porém, talvez tenha que fazer alguns sacrifícios se quiser atingir seus objetivos. Seja disciplinada! Atraente e encantadora, pode ganhar o coração de uma pessoa que mora longe.

LEÃO

Se está em busca de um emprego, entre em contato com antigos colegas. Bom momento para quem pensa em vender a casa, mudar de endereço ou fazer alguns consertos. A Lua entra em seu paraíso astral e favorece o convívio com os filhos ou pessoas mais novas. Esbanjando charme e magnetismo, tem tudo para ser o centro das atenções e ganhar novos admiradores.

VIRGEM

Aproveite a parte da manhã para marcar reunião, expor suas ideias ou conversar sobre uma possível sociedade. Assuntos domésticos talvez precisem de uma atenção extra. Vai ser mais fácil relaxar e se divertir se estiver na companhia dos familiares. Estará mais protetora com quem ama, mas não sufoque o par.

LIBRA

As estrelas favorecem o setor financeiro pela manhã. O dinheiro vai entrar, mas você terá que se esforçar para isso. Raciocínio rápido e jogo de cintura serão seus trunfos para dar conta das tarefas e melhorar a comunicação com colegas e clientes.

ESCORPIÃO

Será mais fácil cuidar de assuntos pessoais logo cedo. Aposte no diálogo e na diplomacia para abrir portas e conseguir o que deseja. Você estará mais apegada ao que é seu e vai pensar duas vezes antes de gastar, pois dará valor ao que já conquistou.

SAGITÁRIO

Seguir sua intuição e manter seus interesses em segredo são boas escolhas nesta quarta. Se tiver sorte com dinheiro, melhor não comentar com qualquer um. Com a Lua em seu signo, você tem tudo para se sentir revigorada.

CAPRICÓRNIO

É um bom momento para ampliar seus interesses, conhecer lugares e pessoas diferentes. Coloque a conversa em dia com os amigos. No trabalho, redobre a atenção nas tarefas para evitar problemas e não confie demais nos colegas. Uma pessoa que já tem compromisso pode despertar seu interesse.

AQUÁRIO

Bom momento para mostrar seu lado ambicioso e traçar metas mais altas. Você não vai se contentar com pouco e pode até conseguir uma grana a mais. Só evite comentar sobre os seus planos com qualquer um, por enquanto. As amizades estão em alta e um encontro com a turma pode abrir novas possibilidades na paquera.

PEIXES

Planos para uma viagem correm melhor logo cedo. Não deixe que a distância atrapalhe suas amizades — mantenha contato! Você vai se empenhar mais em tudo o que fizer, já que estará sensível à opinião dos outros. O astral é favorável para disputar novo cargo ou promoção.

SALMO DO DIA

Salmo 33  
Cantem de alegria ao Senhor, vocês que são justos; aos que são retos fica bem louvado. Louvem o Senhor com harpa; ofereçam-lhe música com lira de dez cordas. Cantem-lhe uma nova canção; toquem com habilidade ao aclamá-lo.

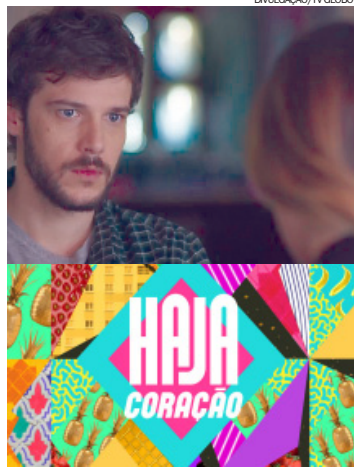

Armação de Bruna deixa Giovanni furioso

Giovanni fica inconformado com a armação de Bruna. Vitória não aceita o casamento de Felipe e Shirlei. Tancinha afirma a Beto que só ficará com ele por três meses. Apolo diz a Nair que não quer se afastar de Tamara. Rodrigo convida Francesca para jantar. Marieta flagra Agilson com Lucrécia e Leozinho com Fedora. Shirlei decide procurar Carmela. Francesca se encontra com Guido. Beto prepara um jantar para Apolo e Tancinha.

Resumo de Novelas

**Malhação (17h30)**  
Irene recrimina Joana para os filhos e se surpreende com o comportamento de Giovane. Joana decide escrever uma carta para a avó. Rômulo pensa em dar uma aliança para Nanda. Caio convida Tânia para sair. Gabriel procura Joana.

**Sol Nascente (18h20)**  
César se faz de vítima e deixa Mario irritado. Alice e Mario decidem morar juntos. Vittorio conta para Milena por que Loretta foi embora. César fala com um grande fornecedor de produtos e pesca artesanal e impressiona Alice.

Carol ameaça sumir com o filho de Mario se Alice não se afastar dele.

**A Lei do Amor (21h20)**  
Tião tenta manipular Leticia. Conrado avisa a Pedro para se manter afastado de Tião. Jéssica difama Salete para Amaro. Ciro se apavora com a chegada da polícia à tecelagem. O delegado informa a Olavo e Helô que Pedro será solto. Tião afirma que não deixará Helô se afastar dele. Pedro sai da cadeia.

\*Os resumos dos capítulos estão sujeitos a mudanças em função das edições das novelas.

OS JOGOS, DICAS E MUITO MAIS DA ESTRELA TEEN LARISSA MANOELA.

Nas bancas e livrarias

SOLUÇÃO ANTERIOR

|   |   |   |   |   |   |   |   |   |   |
|---|---|---|---|---|---|---|---|---|---|
| S | A |   |   |   | E |   |   |   |   |
| P | E | T | R | O | B | R | A | S |   |
| M | O | T | E |   | A | N | P |   |   |
| T | R | A | N | S | E | U | N | T | E |
| T |   | U | N | S | A |   | T |   |   |
| C | A | S | A | C | A | P | R | I |   |
| B | A | R | R | A | C | A | N |   |   |
| V | A | G | A | S | R | A | H |   |   |
| N | J | O | S | E | A | L | D | O |   |
| A | D | I | A | O | D | O | E |   |   |
| T | E | R | R | O | R | I | D | O | F |
| I | D | E | S | T | O | A | R |   |   |
| A | R | T | I | L | H | A | R | I | A |
| R | A | I | N | D | P | N |   |   |   |
| A | S | T | R | O | L | O | G | O |   |

PALAVRAS CRUZADAS DIRETAS

|  |                                   |   |   |  |  |                                   |                              |
|--|-----------------------------------|---|---|--|--|-----------------------------------|------------------------------|
| Conflito durante o qual ocorreu a Batalha do Riachuelo | Recinto de teatros                | Objeto levantado pelo fisiculturista        | Substância da parte interna de conchas          | Movimentos realizados pela Terra ao redor do Sol | Veículo de lotações                        |                                   |                              |
| 5ª vogal   | Programa de smartphones           |   |   |  |  |                                   |                              |
| Cantor carioca do sucesso "A Flor do Querer"           | A refeição pobre em açúcar        |   |   | Consciência (?): respeito à natureza             |  |                                   |                              |
| Gracejava  |                                   | Opus (abrev.)                               | Cervideo que habita a tundra                    |  |  |                                   |                              |
| Ter fé religiosa                                       |                                   | Atividade estimulada em oficinas literárias | Fecho tradicional de jaquetas de couro          |  | Vitamina do limão (símbolo)                |                                   |                              |
| Obstáculo comum em estradas de terra após chuvas       |                                   |   |   |  | Batata (?), acompanhamento da carne assada |                                   |                              |
| Fazer parar  |                                   |   | Função do Ctrl + X, no Word (Inform.)           | Louco, em espanhol                               |  |                                   |                              |
|  |                                   | Último livro do Novo Testamento             |   | Coronel (abrev.)                                 |  |                                   |                              |
| Equipamento de segurança em navios                     | Juntar (?)-roxo, planta medicinal |   |   |  |  |                                   |                              |
|  |                                   |   | Furar com objeto pontiagudo (?): sustenta o lar |  |  |                                   |                              |
| "A (?)" e as Uvas", fábula de Esopo                    |                                   |   |   | Trabalha com afino                               |  |                                   |                              |
| Tamanho da roupa na moda plus size                     | Ganhar, em inglês                 |   | Palco dos blocos de Carnaval                    | P  | U  | A                                 | Movimentos opostos às vindas |
| A mão de obra buscada por empresas                     |                                   | Selo plástico de placas de carros           |   |  |  | O dono, no bumba meu boi (Folcl.) |                              |
|  |                                   |   |   |  |  |                                   |                              |
|  |                                   | Abreviatura de "Distrito", em DP            | Frédéric Chopin, compositor polonês             | Morada das estrelas                              |  |                                   |                              |
| Deus (Rel.)  |                                   |   |   | Símbolo da Apple                                 |  |                                   |                              |
| Indecente; obscuro                                     |                                   |   |   |  |  |                                   |                              |

BANCO 3/can. 4/gain — loco. 5/nacar — zipper. 7/recorte. 8/atoleiro. 10/aplicativo. 11/qualificada.

HOJE NA TV  
TV TAROBÁ

- 06h00 - Jornal Bandnews
- 07h00 - Jornal Primeira Hora
- 08h00 - Café Com Jornal - Edição Brasil
- 09h10 - Dia Dia
- 10h10 - Os Simpsons: "Os Escoteiros da Vizinhaça"
- "A Última Tentação de Homer"
- 11h00 - Atualidades com Olga Bongiovanni
- 12h00 - Jornal Tarobá 2ª edição
- 12h45 - Tarobá Esporte
- 13h00 - Tempo Quente
- 14h00 - Vitrine Revista
- 15h00 - Game Phone
- 16h00 - Brasil Urgente - Nacional
- 16h30 - Brasil Urgente - Regional
- 17h00 - Liga dos Campeões da UEFA: Legia Varsóvia x Real Madrid - direto da Pepsi Arena
- 19h35 - Jornal da Band
- 20h40 - Sila: Prisioneira do Amor
- 21h25 - Religioso - Show da Fé. Agenda dos Pastores - Local
- 22h20 - Pré Factor - ao vivo
- 22h30 - X Factor - Programa 20 - ao vivo
- 00h40 - Jornal da Noite
- 01h25 - Que Fim Levou? - boletim
- 01h30 - o melhor da Liga
- 02h05 - Os Simpsons: "Cuidado Com Meu Bart Traidor" e "A Diversão que Bart Jamais Fará Denovo"
- 02h55 - Só Risos - pegadinhas
- 03h00 - Religioso - Igreja Universal

RPC

- 05h00 - Hora Um
- 06h00 - Bom Dia Paraná
- 07h30 - Bom Dia Brasil
- 08h50 - Mais Você
- 10h05 - Bem Estar
- 10h45 - Encontro
- 12h00 - Paraná TV I
- 12h45 - Globo Esporte
- 13h20 - Jornal Hoje
- 14h00 - Vídeo Show
- 15h05 - Sessão da Tarde/ Madagascar 3: Os Procurados
- 16h35 - Vale a Pena - Cheias de charme
- 17h55 - Malhação
- 18h25 - Sol Nascente
- 19h10 - Paraná TV II
- 19h30 - Haja Coração
- 20h30 - Jornal Nacional
- 20h55 - A Lei do Amor
- 21h45 - Futebol: Grêmio x Cruzeiro
- 23h45 - Profissão: Repórter
- 00h25 - Jornal da Globo
- 01h00 - Programa do Jô
- 01h40 - Revênge
- 02h25 - Corujão I

REDE MASSA

- 5h50 - Negócios da Terra News
- 6h00 - Primeiro Impacto
- 7h00 - Tribuna da Massa Manhã
- 8h00 - Carrossel Animado
- 08h30 - Mundo Disney 10h30 - Bom Dia & Cia
- 10h45 - Pitadas do Tempero
- 11h00 - Destaque
- 11h45 - Show de Bola
- 12h00 - Tribuna da Massa
- 13h30 - Naipi Comunidade
- 14h15 - Fofocando
- 15h15 - Casos de Família
- 16h15 - Mar de Amor
- 17h00 - Lágrimas de Amor
- 18h30 - A Gata
- 19h20 - SBT Paraná
- 19h45 - SBT Brasil
- 20h30 - Cúmplices de um Resgate
- 21h30 - Chiquititas
- 22h15 - Pra Ganhar é só Rodar
- 22h45 - Programa do Ratinho
- 00h30 - The Noite com Danilo Gentili
- 01h30 - Jornal do SBT - Noite
- 02h15 - SBT Notícias
- 03h15 - RR Soares

RIC TV

Programação não fornecida pela emissora

CATVE

- 06h00 - Telecurso
- 07h00 - EPC
- 08h05 - Cocoricó
- 08h15 - Contos de Tinga Tinga
- 08h25 - Bananas de Pijama
- 08h40 - Peppa Pig
- 08h55 - O Pequeno Reino de Bem e Holly
- 09h05 - Thomas e seus Amigos
- 09h35 - Shimmer e Shine
- 10h00 - Patrulha Canina
- 10h30 - Quintal da Cultura
- 12h00 - Giro de Notícias
- 12h05 - Hora do Esporte
- 12h20 - Jornal da Catve 1ª Edição
- 13h00 - JC Debate
- 13h35 - Peppa Pig
- 13h50 - O Pequeno Reino de Bem e Holly
- 13h50 - Quintal da Cultura
- 17h30 - Osmar, A Primeira Fatia do Pão de Forma
- 17h45 - Andy e as Aventuras com Dinossauros
- 17h55 - Giro de Notícias
- 18h00 - Esporte, Política & Cidadania
- 19h00 - Jornal da Catve 2ª Edição
- 19h30 - JC Debate 2ª Exibição
- 20h00 - Contos Mágicos
- 21h00 - Jornal da Cultura

Programações sujeitas a alterações



# SUPER REVISÃO

INSCRIÇÕES  
GRATUITAS

# Enem

NA FAIXA

04 DE NOVEMBRO, ÀS 19H

FAÇA O ENEM COM QUALIDADE!  
INSCREVA-SE NO SITE E PARTICIPE DA  
SUPER REVISÃO DO ENEM NA FAIXA

# PARTICIPE E CONCORRA\*

# IPHONE 7 E 2 TABLETS



IMAGENS MERAMENTE ILUSTRATIVAS

INFORMAÇÕES E INSCRIÇÕES:  
[WWW.UNIVEL.BR/ENEMNAFAIXA](http://WWW.UNIVEL.BR/ENEMNAFAIXA)

LOCAL: AUDITÓRIO DA UNIVEL

\*PROMOÇÃO VÁLIDA PARA OS INSCRITOS NO SITE E QUE ESTIVEREM PRESENTES NO EVENTO

REALIZAÇÃO:  univel





# Rose Bracht

social@oparana.com.br

## Pérola do dia

“Quando o meu amigo está infeliz, vou ao seu encontro; quando está feliz, espero por ele”.  
Henri Amiel

## Infame

Se existisse justiça nesse mundo, de segunda até sexta levaria menos tempo que de sexta até segunda.



**Mayara Junges, Thaísa Kamiji, Bruna Vanzella e Gabriela Smaniotto, belas amigas marcando presença em evento de moda, by Vinicius Bracht**

## Violão Popular

Evidenciando o talento dos alunos do curso ministrado pelo clube, a Mostra de Violão Popular promovida pela Associação Atlética Comercial terá sua vigésima sexta edição realizada na noite do próximo domingo. O evento vai movimentar o salão de festas do clube e, como é de praxe, tem entrada franca. E mais: o recital será aberto a sócios e não sócios, com repertório recheado de músicas para todos os gostos, do rock ao sertanejo.

## Aniversariantes

- ◆ **Quarta-feira:** José Carlos da Silva, Terezinha do Carmo Zonin, Geraldo Quintiliano da Silva, Alexandre de Lima, Flavio Geronimo Lorensi, Adelar Luiz Siqueira Junior, Greicy Raquel Fiorentin, Victor Hugo Jorge, Marcelo Gonçalves de Alencar, Tatiane Ribeiro Müller, Elizete Ferreira da Costa, Emanuel Figueiredo, George Sampaio Neves, Maria Rosa Cavalcanri.
- ◆ **Quinta-feira:** Claudio Girelli, Álvaro Largura, Sabrina Maria Martins, Eunice Rodrigues Vale Parada, Michel da Silva Matos, Luis Fernando Cavalari Faller, Mauro Augusto Müller, Luana Rivieri Ruginski, Lucilla Alves da Costa, Sabrina Maria Martins, Manoel Pires de Mello, Carlos Eduardo Dias, Mônica Fagundes, Maria Eugenia de Oliveira, Agostinho Quadros, Fabrício Correia Lemes, Rosangela Pereira Schmidt, Paulo César Fontana Sobrinho, Ricardo Bernardes Junqueira.

## Festa de arromba!

O Tuiuti Esporte Clube vai ferver na noite desta sexta-feira por conta da festa Rock pela Vida!, produzida em benefício da Uopeccan – Hospital do Câncer. Realizada com o apoio do Hooligans Pub, a noitada reúne no programa os shows de Renan Zonta, cantor cascavelense que concorre no The Voice, da Big Time Orchestra, de Curitiba, e da banda NX Zero. Simplesmente imperdível.

## Antenas ligadas

Para os artistas plásticos cascavelenses, uma dica: a Coordenadoria de Artes Visuais da Secretaria de Cultura abriu ontem as inscrições para os interessados em expor seus trabalhos nos espaços culturais da cidade em 2017. Portfólios e fichas devem ser enviados até o dia 29 de dezembro e as mostras serão divididas entre o MAC - Museu de Arte de Cascavel, a Sala Verde da Biblioteca Pública e a Galeria de Artes do Teatro Municipal.



**No elegante jantar dançante produzido no Country Club em homenagem ao Dia do Médico, Luciana e Malcom Brigo, em flash de Arivonil Policarpo**

**PABX Digistar liga você à novas oportunidades!**

SOLUÇÕES QUE GERAM ECONOMIA

- PABX com até 482 portas;
- Tecnologia Digital e IP;
- Roteador Básico ou Avançado;
- Módulo GSM integrado;
- Consulta Portabilidade;
- Gerenciamento e Diagnóstico Remoto;
- Software de Gestão: Virtual Key System e muito mais.

**Flextel Soluções.**  
Rua Cassiano Jorge Fernandes 1068  
Parque São Paulo - Cascavel- PR  
Fone (45) 3225-1033



**Curtindo noite animada produzida na Bielle Club, Gustavo Sonda, Guilherme e Leonardo Badin e Tiago Basso, na lente de Leandro Rodrigues**

## Ciranda social

Aniversariante de ontem, Ana Luiza Gonzaga ganhou festa surpresa da galera amiga.

◆  
Para rever familiares, Luiz Henrique e Maysa Gomes Novaes Carvalho passeiam

em Cascavel esta semana vindos de Porto Alegre.

◆

Em temporada de férias, os amigos Giovani e Daise Lopes e Jairo e Duda Moreira Lins circulam pela Itália.

**PLASTIVEL**

Indústria de Plásticos Cascavel Ltda  
Sacos, Sacolas, Filmes Técnicos,  
Embalagens Plásticas Personalizadas.

**Fone/Fax:**  
45.3038-4358 / 3035-4360  
9969 4414

www.plastivel.com.br  
**BR 277 KM 596**  
**Cascavel - Paraná**



## Erechim define campeões

Erechim sedia sábado e domingo a 6ª e última etapa do Campeonato Gaúcho de Rali de Velocidade. Todas as cinco categorias da competição têm disputa aberta pelo título da temporada e por isso a corrida promete muitas emoções. Para aumentar o desafio aos competidores, a organização adiantou que haverá trechos inéditos em relação ao Rali Internacional, evento que acontece anualmente em maio.

## Dia 6/11 5º Desafio de Arrancada de Cascavel - Último do ano

Autódromo Zilmar Beux A partir das 9h

Ingresso: R\$ 15

Credenciais de paddock:  
R\$ 20 para mulheres | R\$ 30 para homens

# Último Desafio de Arrancada do ano será para carros e motos

O Desafio de Arrancada, a ser disputado no próximo domingo no Autódromo Zilmar Beux, será o último do ano em Cascavel. A compe-

tição será para carros e motos e uma oportunidade para se conhecer os últimos Reis da Pista de 2016. Quem for mais rápido poderá se vangloriar do feito até fevereiro ou março, quando começará a temporada de 2017.

É possível participar do Desafio com carros e motos de uso normal de rua, bastando que os pilotos tenham carteira de habilitação e os equipamentos de segurança. As disputas começarão as 9h, o ingresso custará R\$ 15 e a credencial paddock R\$ 20 para mulheres e R\$ 30 para homens.



O Desafio de Arrancada do próximo domingo será o último do ano em Cascavel

## Terra

A 7ª e penúltima etapa do Campeonato Paranaense de Velocidade na Terra será disputada sábado e domingo, em São José dos Pinhais.

## Jaime Melo I

O segundo lugar conquistado no GT Itália, disputado no mês passado, quando pilotou uma Ferrari, já rende bons frutos ao cascavelense Jaime Melo Júnior. Ele foi escolhido pela equipe Easy Race para ser um dos pilotos do seu trio nas 6 Horas de Roma, prova a ser disputada de 11 a 13 deste mês, no Autódromo da Vallelunga.

## Jaime Mello II

Depois de três anos afastado das pistas, Jaime Melo retornou em grande estilo e mostrou que quem foi rei não perde a majestade. Ele já tem propostas para disputar o Campeonato Italiano e o Europeu de Endurance. É bem provável que a assinatura do contrato para o Italiano aconteça em Vallelunga.

## Caus coloca mais um troféu de vice-campeão na galeria



Jorge Myasava, vice-presidente do Automóvel Clube, entregou o troféu de vice-campeão do no passado a Edoli Caus

Edoli Caus será um dos pilotos do Campeonato Metropolitano de Marcas a serem premiados na próxima sexta-feira, na Associação da Rádio Colméia. A partir das 19h, o Automóvel Clube fará entrega dos troféus do campeonato deste ano.

Caus irá receber o troféu de vice-campeão da categoria Marcas A. Será o 10º de sua carreira entre Metropolitano, Paranaense, Brasileiro e Cascavel de Ouro.

Os pilotos a serem premiados na sexta são: **Categoria Marcas A** – Campeão,

Thiago Klein; vice-campeão, Edoli Caus Júnior; 3º) Paulo Vitor Bento; 4º) Marcel Sedano, e 5º) André Luiz Bragantini. **Categoria Marcas B** – Campeão, Miguel Angelo Laste; vice-campeão, Edson Massaro/Cleves Formentão; 3º) Sextílio Hans Niju Júnior; 4º) Caio Cezar Carvalho e 5º) Odair dos Santos. **Categoria Turismo 1.600** – Campeão, Juliano da Silva; vice-campeão, Felipe Carvalho; 3º) Roney Ribeiro Mendes; 4º) Flamarion Zachi, e 5º) Juliano Caus.

## Sperafico põe a campanha na rua

Uma revolução. É assim que o paranaense Milton Sperafico resume os seus planos para a próxima gestão da CBA (Confederação Brasileira de Automobilismo). Natural de Toledo e com 58 anos de idade, o atual vice-presidente da entidade traz no seu DNA de ex-piloto todo o conhecimento necessário para implantar uma gestão

diferenciada, com foco no desenvolvimento principalmente das categorias de base e na melhoria das praças esportivas brasileiras.

“A minha prioridade será incrementar o relacionamento com as Federações e desenvolver o esporte de base. A CBA será parceira das Federações e desenvolverá projetos envolvendo principal-

mente as montadoras de automóveis brasileiras, trazendo-as para o automobilismo. Seremos agressivos no marketing e em ações que visem a melhoria de kartódromos e autódromos existentes e construção de novos”, afirma.

A eleição da CBA está marcada para 20 de janeiro, na sede da entidade, no Rio de Janeiro.

**Milton Sperafico é candidato da oposição à presidência da CBA**



**Casas Brasil**  
Confecções, Cama  
Mesa e Banho

Charme para  
você e conforto  
para sua família

Toledo  
Rua Barão do  
Rio Branco, 1.132  
Fone (45) 3277-1923

Assis Chateaubriand  
Av. Tupãssi, 2.547  
Fone (45) 3528-6456

**CASA WIRELESS**  
ELETRÔNICOS

DISTRIBUIDOR AUTORIZADO

AMERICA • AMERICA BOX

LAI LAI CENTER 3º PISO

www.casawireless.com.py

**Damian Auto Center**  
A primeira loja de pneus de Cascavel

- ALINHAMENTO
- BALANCEAMENTO (NO LOCAL)

Revendedor autorizado Trava Carneiro  
Av. Brasil, 4518 - Fone (45) 3223-6363  
Cascavel - PR

**GUINDASTE JFS**

Manuseio, transporte, manutenção e içamento de cargas

Rua Corbélia, 1.140 - Bairro Perfolo  
Fone (45) 3227-6402 - Cascavel - PR  
E-mail: comercial@jfsguindastes.com.br

**INSPEVEL**

Inspeção Veicular de Cascavel

Fone: (45) 3326-9303

Av: Tancredo Neves, 2608  
Cascavel - PR

**itqipu** água mineral

DISK ÁGUA  
(45) 3226 0544

**Volpar**  
Peças e serviços Volvo

(45) 3227-5537  
BR 277, S/N, Km 591 - Cascavel - PR

**Auto Posto MAÇARICO**  
Campeão em atendimento  
Fone (45) 3223-1338

Av. Brasil, 5.276 - Cascavel - PR

**Panorâmica**  
Imaginologia Odontológica

Serviços de Radiologia  
Tomografia Computadorizada  
Documentação Odontológica

Rua Antonina nº 1971 - Cascavel PR  
45 3224 5662  
www.panoramica-raiox.com.br



**Coxa comemora semana cheia**

A três pontos da zona do rebaixamento, o Coritiba quer conquistar o quanto antes a pontuação necessária para seguir na elite. Sem folga nem mesmo neste feriado, o elenco trabalha de olho no jogo de domingo com o Atlético-MG, no Couto Pereira. A conta é que se o time fizer o dever de casa nos três jogos que lhe restam - também receberá Santa Cruz e Vitória -, a permanência na Série A estará garantida.

**Ajuda do arquirrival Furacão**

De volta ao G6 do Brasileirão, o Atlético-PR está focado no objetivo de terminar o campeonato dentro do grupo da pré-Libertadores. Também sem folga nos treinos deste meio de semana, o Furacão trabalha para desafiar o Vitória domingo, no Barradão. E ao focar nessa meta, o rubro-negro pode ajudar o rival Coritiba, pois o time baiano é o primeiro dentro da zona de rebaixamento, com três pontos a menos que o Coxa.

## Terceirona 2016

# Imbróglgio ganha um novo capítulo nesta quarta-feira

**Curitiba** - Campeonato que a cada ano traz novas surpresas ao torcedor, ainda que negativamente, o Paranaense de Futebol 2016 terá nesta quarta-feira um novo capítulo do imbróglgio vivido na Terceira Divisão. É que está marcada para essa data a reestrea do Colorado, que poderá não ir a campo contra o União na partida marcada para as 16h30 no Estádio dos Pássaros, em Pato Branco, válida pela 3ª rodada da primeira fase.

O jogo em questão deveria ter sido realizado no último fim de semana do mês de agosto, após o time do Norte Central do Estado ter folgado na segunda rodada e perdido por

W.O. na estreia, o que levou a Federação Paranaense a excluí-lo do campeonato e, conseqüentemente, de todas as disputas de 2017. Como prioriza as competições de base, para não deixar de disputá-las na próxima temporada o Colorado recorreu e ganhou a ação no Superior Tribunal de Justiça Desportiva.

“Não queríamos ser prejudicados e nem prejudicar ninguém com viagens e mais um mês ou dois de folha de pagamento, apenas não queríamos ficar de fora dos campeonatos de base no próximo ano. Como foi decidido que temos de jogar as partidas atrasadas da Terceira Divisão, vamos jogar, mas

desde que os procedimentos sejam respeitados. Fomos notificados segunda-feira sobre o jogo desta quarta, sem o prazo legal de 72 horas. Então, vamos tomar as medidas jurídicas cabíveis para que esse tempo hábil seja res-

peitado. Com a exclusão no campeonato emprestamos grande parte do elenco, o que nos deixou sem um time para esse jogo”, explica o agente Fifa Pedro Panzelli, marido da presidente do clube, Mari Panzelli.

**ACESSO**

Com a Terceirona 2016 a três rodadas do fim, no último domingo foi “definido” o acesso de Iraty e União/Francisco Beltrão à Segunda Divisão. E como tem por objetivo apenas não ficar de fora dos campeonatos de base de 2017, o Colorado só irá cumprir tabela este ano, utilizando atletas da equipe sub-17 e alguns jogadores amadores da cidade nos 17 jogos que ainda terá de realizar até o fim do ano. Sem o Estádio Francisco Borges de Campos, vetado pela Federação por falta de laudo de segurança, o Colorado deverá mandar suas partidas nas cidades mais próximas as dos adversários.

**Jogo de sábado virou decisivo para o Toledo**

**Curitiba** - Derrotado por 3 a 1 pelo Foz Cataratas na noite de segunda-feira, fora de casa, o Toledo Futsal não tem outro resultado que lhe interessa senão a vitória sobre o Caramuru na partida deste sábado, às 20h30, no Ginásio Alcides Pan, pela última rodada da segunda fase da Série Ouro do Campeonato Paranaense.

O resultado na fronteira classificou o time de Foz do Iguaçu para as quartas de final e deixou apenas uma vaga em aberto no Grupo A, a ser disputada por Toledo e Caramuru independentemente do resultado do jogo de ontem entre o time de Castro e o Ponta Grossa.

Pelo Grupo B todas as vagas já foram definidas, com Marechal, Marreco, Guarapuava e Cascavel nas quartas de final. O detalhe, nesse caso, é que apenas a posição dos cascavelenses esta definida, na quarta colocação. Já a liderança poderá ser garantida sexta-feira pelo Marechal, que na segunda venceu o Guarapuava por 3 a 2 em casa e agora precisa da vitória sobre o São Lucas, em Paranavai.



O Toledo conta com a força da torcida no Alcides Pan para chegar às quartas de final

É muito fácil fretar um ônibus padrão Princesa dos Campos



Seja para turismo ou eventos, conte com uma empresa que há 80 anos investe no treinamento de motoristas, segurança, conforto, além de veículos que seguem um rigoroso sistema

de manutenção preventiva. Acesse o nosso site e veja como fretar é mais fácil do que você imagina:

[www.princesadoscampos.com.br/fretamento](http://www.princesadoscampos.com.br/fretamento)

(45) 3225.4111

FRETAMENTO  
EVENTUAL OU  
CONTÍNUO

Princesa dos Campos  
FRETAMENTO

**panorama  
esportivo****Técnica na seleção**

A CBF anunciou a saída do técnico Oswaldo Alvarez, o Vadão, da seleção brasileira feminina. O treinador estava no cargo desde 2014, em sua primeira experiência fora do futebol masculino. No lugar dele, assumirá Emily Lima, ex-treinadora do São José (SP) e primeira mulher a assumir essa posição na seleção. Ela será apresentada no cargo em entrevista coletiva na quinta-feira, às 11h, no Rio de Janeiro.

**Sem casa**

Forte do Paraná Clube em Quatro Barras, o CT Ninho da Galha está perto de deixar de ser a casa do time paranista por conta de uma ação judicial que tramita na 5ª Vara Cível de Curitiba cobrando a execução de um título extrajudicial no valor inicial de R\$ 10,3 milhões. A ação foi proposta pelo empresário Carlos Werner, que entre o fim de 2015 e o início deste ano emprestou dinheiro para o Paraná se manter em atividade. O Ninho da Galha foi dado como garantia pela diretoria.

**Eliminatórias**

Uma das mais fracas seleções da América do Sul, a Bolívia foi punida pela Fifa por usar irregularmente o volante Nelson Cabrera nos jogos contra Peru e Chile, disputados em setembro. Assim, caiu de oito para quatro pontos e permaneceu na nona posição das Eliminatórias para a Copa de 2018. Considerados vencedores nos duelos, Chile e Peru conquistaram os pontos. Os peruanos e permaneceram na oitava posição. Já os chilenos saltaram da sétima para a quinta colocação, empurrando a Argentina para o sexto lugar, fora da repescagem mundial e pressionando ainda mais os hermanos para o próximo jogo, diante do líder Brasil, na semana que vem, no Mineirão.

**Paulistão**

A Federação Paulista de Futebol definiu os grupos do Paulistão 2017. Atual campeão, o Santos caiu no Grupo D, que pode ser considerado o mais difícil, com o vice-campeão de 2016 Audax, a Ponte Preta, que disputa a primeira divisão do Brasileirão, e o Mirassol. Já o Grupo A tem Corinthians, São Bernardo, Ituano e Botafogo; o B tem São Paulo, Red Bull, Linense e Ferroviária, e o C tem Palmeiras, São Bento, Novorizontino e Santo André.



**GENTE QUE COOPERA CRESCE**  
**SICREDI**

**CONCORRA A PRÊMIOS EM DINHEIRO.**

Deposite na poupança e ganhe números da sorte para concorrer pela Loteria Federal.

---

**POUPANÇA PROGRAMADA = NÚMEROS DA SORTE EM DOBRO**

---

Serão 5 meses de promoção.  
Acompanhe em [www.quandoveganhou.com.br](http://www.quandoveganhou.com.br).

\*Título da modalidade incentivo emitido pela Icatu Capitalização S/A, CNPJ/MF nº 74.267.170/0001-73, Processo SUSEP nº 15414.900208/2016-10 e 15414.900130/2013-82. A aprovação deste título pela SUSEP não implica, por parte da Autarquia, incentivo ou recomendação à sua aquisição, representando, exclusivamente, sua adequação às normas em vigor. Serviço de Informação ao Cidadão SUSEP: 0800 021 84 84 (dias úteis, das 9h30 às 17h) ou [www.susep.gov.br](http://www.susep.gov.br). Ouvidoria Icatu Seguro: 0800 286 0047. Promoção válida durante o período de 1º/06 a 29/10/2016, para os associados da cooperativa Central Sicredi PR/S/PR. Consulte cooperativas participantes, regulamento completo da promoção e condições de contratação nas unidades de atendimento participantes e através do site [www.quandoveganhou.com.br](http://www.quandoveganhou.com.br). Imagens meramente ilustrativas. SAC Sicredi - 0800 724 7220 / Deficientes Auditivos ou de Fala - 0800 724 0525. Ouvidoria Sicredi - 0800 646 2519 e Fale Conosco no site da promoção.

Copa do Brasil

# Finalistas serão conhecidos na noite desta quarta-feira

**Rio de Janeiro** - A Copa do Brasil definirá na noite desta quarta-feira os finalistas da edição 2016. Simultaneamente às 21h45, a bola irá rolar para Atlético-MG x Internacional e Grêmio x Cruzeiro, pela rodada de volta da semifinal.

Em Porto Alegre, o tricolor gaúcho contará com o fator casa para fazer valer a vantagem obtida no jogo de ida so-

bre a Raposa. A vitória por 2 a 0 permite ao Imortal avançar até mesmo com derrota por diferença mínima diante de sua arena lotada - os gremistas esgotaram com antecedência os ingressos disponíveis.

Sem desfalques, o técnico Renato Gaúcho confirmou o time com o capitão Maicon, recuperado de dores no torneio, e o zagueiro Kanne-

mann, pendurado com dois cartões amarelos. Com isso, a escalação deverá ser a mesma do jogo da semana passada.

No Cruzeiro, que precisa vencer por três gols de diferença, ou até dois de vantagem desde que balance as redes do time gaúcho três vezes, o técnico Mano Menezes contará com o retorno do capitão Henrique, que deverá ser a única

alteração em relação à ida.

**INTERNACIONAL**

Derrotado por 2 a 1 no jogo de ida, em casa, o Internacional tenta agora surpreender o Atlético-MG no Independência, em Belo Horizonte (MG). O Colorado precisa vencer por 2 a 0 ou por um gol de diferença, desde que balance a rede adversária por três vezes ou

**PLACAR DE ONTEM**

| BRASILEIRÃO SÉRIE B |       |          |
|---------------------|-------|----------|
| Londrina            | ? x ? | Paysandu |

| COPA DO BRASIL    |             |                 |
|-------------------|-------------|-----------------|
| 21h45             | Atlético-MG | x Internacional |
| 21h45             | Grêmio      | x Cruzeiro      |
| SUL-AMERICANA     |             |                 |
| 21h45             | San Lorenzo | x Chapecoense   |
| LIGA DOS CAMPEÕES |             |                 |
| 17h45             | Mônaco      | x CSKA Moscou   |
| 17h45             | Tottenham   | x B. Leverkusen |
| 17h45             | B. Dortmund | x Sporting      |
| 17h45             | Legia       | x Real Madrid   |
| 17h45             | Kobenhavn   | x Leicester     |
| 17h45             | Porto       | x Club Brugge   |
| 17h45             | Sevilla     | x D. Zagreb     |
| 17h45             | Juventus    | x Lyon          |

mais. Focado em escapar do rebaixamento no Brasileiro, o Inter terá novamente uma equipe mista, com apenas cinco titulares iniciando o jogo: Danilo Fernandes, Ceará, Ernando, Rodrigo Dourado e William. Os demais iniciam na reserva.

**PREVISÃO DO TEMPO**

**CASCAVEL**

Quarta 02/11/2016  
Pancadas de chuva e trovoadas

Quinta 03/11/2016  
Parcialmente nublado com chuvas e trovoadas

Sexta 04/11/2016  
Muitas nuvens

CRESCENTE 07/11/17:51    CHEIA 14/11/11:52    MINGUANTE 21/11/08:33    NVA 29/11/10:18

**Loterias CAIXA**

NOSSOS RESULTADOS SÃO INFORMATIVOS E NÃO SUBSTITUEM OS RESULTADOS OFICIAIS.

|   |  |  |
|---|--|--|
| <p><b>FEDERAL</b> concurso 5123</p> <p>1º prêmio 57.956<br/>2º prêmio 50.426<br/>3º prêmio 80.631<br/>4º prêmio 04.377<br/>5º prêmio 68.963</p> | <p><b>DUPLA SENA</b> concurso 1563</p> <p>1º sorteio<br/>10 34 42 45 47 48</p> <p>2º sorteio<br/>09 21 27 36 49 50</p> | <p><b>LOTOMANIA</b> concurso 1704</p> <p>11 12 13 21 24 29 31<br/>37 47 52 55 56 59<br/>64 70 75 76 87 97 00</p> |
| <p><b>QUINA</b> concurso 4222</p> <p>07 24 39 58 76</p>   | <p><b>LOTOFÁCIL</b> concurso 1430</p> <p>01 03 04 05 07 08</p>   | <p><b>TIMEMANIA</b> concurso 949</p> <p>09 15 17 43<br/>69 72 78</p>   |
| <p><b>MEGASENA</b> concurso 1871</p> <p>03 11 17 33 52 58</p>   | <p>21 22 23 25</p>   | <p>TIME DO ♥</p>   |



# Classificados

anuncio@oparana.com.br



01 - O Paraná Quarta-feira, 02/11/2016

| MODELO                           | AM    | COR      | COMB | VALOR          |
|----------------------------------|-------|----------|------|----------------|
| AMAROK C5 4x4 S COMPLETO         | 15/16 | BRANCA   | DIE  | R\$ 105.000,00 |
| AUDI A1 1.4 TSI COMPLETO         | 11/11 | VERMELHO | GAS  | R\$ 53.000,00  |
| AZERA GLS 3.3 V-6 COMPLETO       | 8/9   | PRATA    | GAS  | R\$ 38.500,00  |
| BELINA 1.6 I 2º BASICO           | 89/89 | AZUL     | ALC  | R\$ 6.500,00   |
| BMW 120i TOP DE LINHA            | 08/09 | BRANCA   | GAS  | R\$ 80.000,00  |
| BMW 320i SPORT COMPLETA          | 12/13 | VERMELHO | GAS  | R\$ 85.500,00  |
| BMW 328a TOP + R18               | 98/99 | BRANCO   | GAS  | R\$ 33.000,00  |
| CAPTASPORT V-6 COMPLETO          | 11/11 | PRETA    | GAS  | R\$ 55.000,00  |
| CARAVAN SE 2.4 COMPLETA          | 7/8   | AZUL     | GAS  | R\$ 39.800,00  |
| CELTA 1.0 SPIRIT 2º LDT          | 8/9   | PRATA    | FLEX | R\$ 16.500,00  |
| CELTA LIFE 2º LDT                | 8/9   | VERMELHO | FLEX | R\$ 15.500,00  |
| CHEVETTE 1.6 VE-TE-AL            | 93/93 | PRATA    | ALC  | R\$ 10.000,00  |
| CLASSIC 1.0 LIFE LD+AQ           | 05/06 | BRANCA   | GAS  | R\$ 18.800,00  |
| CLASSIC SEDAN 1.0 AC+TE          | 05/05 | PRATA    | ALC  | R\$ 15.500,00  |
| CORSA CLASSIC LS 1.0 DH+VE+TE    | 12/13 | BRANCO   | FLEX | R\$ 24.800,00  |
| COURIER 1.4 GLX BASICA           | 97/98 | PRATA    | GAS  | R\$ 15.000,00  |
| DOBLO ADV LOCKER 1.8             | 11/12 | CINZA    | FLEX | R\$ 45.000,00  |
| DOBLO ADV XINGU 1.8              | 12/13 | CINZA    | FLEX | R\$ 49.500,00  |
| DUSTER TECH ROADII 2.0           | 13/13 | PRETA    | FLEX | R\$ 49.500,00  |
| ECOSPORT 1.6 GLX                 | 4/5   | VERMELHO | GAS  | R\$ 19.800,00  |
| ESCORT 1.0 HOBBY 2º BASICO       | 95/95 | AZUL     | GAS  | R\$ 3.800,00   |
| EVOLVE DYNAMIC 4TOP DE LINHA     | 13/13 | BRANCA   | GAS  | R\$ 155.000,00 |
| F-250 XL1 C.S. 4.2 TB D          | 3/3   | VERMELHO | GAS  | R\$ 57.800,00  |
| FIESTA 1.0 HATCH                 | 12/13 | BRANCO   | FLEX | R\$ 27.500,00  |
| FIORINO 1.0 IE BASICA            | 94/94 | BRANCO   | GAS  | R\$ 8.500,00   |
| FIORINO FLEX BASICA              | 8/8   | BRANCA   | FLEX | R\$ 18.500,00  |
| FIORINO IE BASICA                | 3/3   | BRANCA   | GAS  | R\$ 19.800,00  |
| FLUENCE 2.0 DYN AT COMPLETO      | 12/13 | PRATA    | FLEX | R\$ 43.800,00  |
| FOCUS SEDAN 1.6 GLX COMPLETO     | 6/7   | PRATA    | GAS  | R\$ 21.800,00  |
| FOCUS SEDAN 1.6 GLX COMPLETO     | 6/7   | BRANCA   | GAS  | R\$ 21.800,00  |
| FORD KA 1.0 2º VE-LD+AQ          | 97/97 | PRATA    | GAS  | R\$ 7.000,00   |
| FORD RURAL WILLYS V6 BCD         | 74/74 | BRANCO   | GAS  | R\$ 35.000,00  |
| FOX 1.0 TRENDO 4º COMPLETO       | 10/11 | BRANCO   | FLEX | R\$ 28.800,00  |
| FREELANDER HSE 2.5 COMPLETA      | 6/6   | CINZA    | DIE  | R\$ 43.800,00  |
| FREELANDER SE INCOMPLETO         | 7/7   | PRETO    | GAS  | R\$ 44.000,00  |
| FUSCA 1.6 ITAMIR FRANCOB-RL17    | 94/94 | VERDE    | GAS  | R\$ 25.000,00  |
| GOL 1.0 2º GV COMPLETO           | 7/8   | BRANCO   | FLEX | R\$ 16.500,00  |
| GOL 1.0 2º GV AC+VE+LDT          | 8/9   | BRANCO   | FLEX | R\$ 19.800,00  |
| GOL 1.6 GV 4º COMPLETO           | 10/11 | BRANCO   | FLEX | R\$ 25.800,00  |
| HILUX CD 4x4 SRV 3.0 COMPLETO    | 07/08 | PRATA    | DIE  | R\$ 78.800,00  |
| HILUX SW4 4x4 3.0 COMPLETO       | 09/09 | CINZA    | DIE  | R\$ 43.800,00  |
| HONDA CITY LX 1.5 MEC COMPLETO   | 10/11 | PRATA    | FLEX | R\$ 36.500,00  |
| HONDA FIT 1.4 CX AUT COMPLETO    | 14/14 | BRANCO   | FLEX | R\$ 48.500,00  |
| HONDA FIT 1.4 LX COMPLETO        | 5/6   | DOURADO  | GAS  | R\$ 21.500,00  |
| K10 1.9 2º VE-LD+AQ              | 10/10 | PRETA    | FLEX | R\$ 17.800,00  |
| LOGUS 1.8 CUI BASICO             | 95/95 | AZUL     | GAS  | R\$ 6.800,00   |
| MEBEX C180MOMPRESS COMPLETA      | 10/10 | PRATA    | GAS  | R\$ 63.000,00  |
| MEGANE 3 TOUR 1.6 DYN COMPLETO   | 11/12 | PRATA    | FLEX | R\$ 33.800,00  |
| MERIVA MAXX 1.4 COMPLETO         | 10/11 | BRANCA   | GAS  | R\$ 28.500,00  |
| OMEGA CD 4.1 COMPLETO            | 97/98 | CINZA    | GAS  | R\$ 19.800,00  |
| OPALA COMODORO 2.5 RARIDADE      | 80/80 | BRANCO   | GAS  | R\$ 25.000,00  |
| PAJERO SPORT 4x4 HPE COMPLETA    | 05/05 | BRANCA   | GAS  | R\$ 37.000,00  |
| PALIO 1.0 ED 4º LDT+AQ           | 98/98 | VERMELHO | GAS  | R\$ 8.800,00   |
| PALIO ELX 1.0 16V 4º COMPLETO    | 2/2   | VERDE    | GAS  | R\$ 15.500,00  |
| PALIO FIRE 1.0 2º ALARME+TE      | 1/1   | VERDE    | GAS  | R\$ 8.900,00   |
| PALIO FIRE 1.0 4º AC+AL          | 9/9   | BRANCO   | GAS  | R\$ 14.500,00  |
| PALIO WEEK ADV DUAL COMPLETA     | 9/10  | CINZA    | FLEX | R\$ 34.500,00  |
| PALIO WEEKEND 1.6 STILE COMPLETA | 99/99 | VERDE    | GAS  | R\$ 11.000,00  |
| PAMPA GL 1.8 BASICA              | 98/98 | ALC      | GAS  | R\$ 7.500,00   |
| PARATI 1.6 MI 8V RLL 15"         | 00/00 | PRATA    | GAS  | R\$ 14.800,00  |
| PASSAT 2.0 20V TURBO COMPLETO    | 98/99 | AZUL     | GAS  | R\$ 14.800,00  |
| PASSAT 2.0 COMF. TSI COMPLETO    | 10/10 | CINZA    | GAS  | R\$ 55.000,00  |
| PCLO HATCH 1.8 AC+DM+TE          | 2/3   | PRATA    | GAS  | R\$ 17.800,00  |
| RANGER 3.0 LTD CD 4x4 COMPLETO   | 6/7   | PRETA    | DIE  | R\$ 49.800,00  |
| S-10 CD LTD 2.8 MT. COMPLETO     | 14/15 | PRATA    | DIE  | R\$ 105.000,00 |
| S10 EXECUTIVE 4x4 2.8 COMPLETO   | 9/10  | PRETA    | DIE  | R\$ 61.800,00  |
| SANTANA 2.0 4º COMPLETO          | 1/1   | CINZA    | GAS  | R\$ 15.800,00  |
| SIENA ATTRACTIVE 1.4 COMPLETO    | 10/11 | VERMELHA | FLEX | R\$ 27.800,00  |
| SPORTAGE 2.0 LX COMPLETO         | 9/9   | CINZA    | GAS  | R\$ 35.000,00  |
| STRADA ADV 1.8 C/E COMPLETA      | 2/2   | PRETA    | GAS  | R\$ 16.500,00  |
| STRADA FIRE C.E. 1.4 COMPLETO    | 9/9   | CINZA    | FLEX | R\$ 25.800,00  |
| STRATUS LX AT 2.5 COMPLETO       | 97/97 | PRATA    | GAS  | R\$ 7.900,00   |
| UNO MILLE FIRE 1.0 2º LDT+AQ     | 9/9   | PRETO    | FLEX | R\$ 10.500,00  |
| UNO MILLE FIRE 1.0 2º VE+TE-LDT  | 4/4   | VERMELHO | GAS  | R\$ 10.500,00  |
| VECTRA CD 2.0 4º COMPLETO        | 95/96 | PRATA    | GAS  | R\$ 10.800,00  |
| VECTRA SEDAN ELITE 2.4 COMPLETO  | 6/6   | PRATA    | FLEX | R\$ 28.500,00  |
| VOYAGE 1.6 GS COMPLETO           | 11/12 | BRANCO   | FLEX | R\$ 29.900,00  |

## PLANTÃO AOS DOMINGOS

Fone/fax (45) **3224-9066/3322-2299**  
Rua Carlos de Carvalho, 2576, esquina com Rua Cuiabá - Cascavel-Pr  
Visite nosso site [www.niveiculos.com.br](http://www.niveiculos.com.br)



**CORSA PICK UP 1.6 03**  
STD, branca, travas, alarme, roda de liga 14", capota marítima, protetor de caçamba, pneus novos. R\$ 13.900. Estudo Troca. F: (45) 3224-6117/8402-7695 CI-171556.

**MONTANA LS 1.4 2013**  
Econoflex, vermelha, dir. hid., ar qte, trava, alarme, capota marítima. R\$ 26.900. Estudo troca. F: (45) 3224-6117/8402-7695 (whatsapp). CI-171554.

**VERA CRUZ GLS 2011**  
Prata, completa, + teto solar, 7 lugares. R\$ 59.600. Estudo troca. F: (45) 3224-6117/8402-7695 (whatsapp). CI-171553.

**UNO WAY CELEBRATION**  
2012, completo, 33.000km, tirado na Fipal, único dono. F: (45) 9901-4229 - Valdir CI-171575.

**COROLLA 2009 XEI 1.8**  
Prata, completo, bancos em couro, único dono, financiada. R\$ 43.500 na troca R\$ 44.500. F: (45) 9973-6775. CI-171592.

**GOL 2010 BRANCO**  
Completo, jogo de rodas liga leve, pneus semi novos, bem conservado, financio. R\$ 22.500. F: (45) 9973-6775. CI-171593.

**VENDO GOL SPECIAL**  
2001/2002, branco. R\$ 8.500. F: (45) 8405-1777 / 3219-6855. CI-171475.

**Consórcio**  
**COMPRAMOS CONSÓRCIO**  
Diversos, contemplado ou não, de todas as administradoras, mesmo cancelado ou com parcelas em atraso, pago a vista. F: (45) 3224-9891/ 9966-6379/ 9103-5944 orlandobortoli@hotmail.com CI-171088.

**CONSÓRCIO**  
Carta de crédito R\$ 200.000. Parc R\$ 1.340,78. Crédito R\$ 30.040. Parc R\$ 479,81 seu veículo pode valer como lance. Crédito R\$ 62.100. Parc R\$ 957,38. F: (45) 9962-1208. CI-171639.

**Moto**  
**MOTO OKM KASINSKY 2012**  
City 150, preta, na caixa de fábrica, rodas de liga, freio a disco, painel digital, partida elétrica. R\$ 3.900. F: (45) 3224-6117/8402-7695. CI-171555.

**Apartamentos**  
**ALUGO APARTAMENTO**  
Novo, 2 quartos, próximo a Unipar. R\$ 600. F: (45) 9914-0908. CI-171652.

**ALUGO APARTAMENTO**  
Ed. Montparnesse, 220m², suite, 2 quartos, semimobiliado, 2 garagens. R\$ 1.400. F: (45) 9119-4211. CI-171668.

**APART CENTRO**  
Ed Monte Real, 2 quadras do Calçadão, suite, 2 qtos, área de serviço c/ dormitório, gar, sacada, piscina, academia. R\$ 395.000. F: (46) 9982-5454 CI-171617.

**APART RES BARILOCHE**  
3 qtos., demais dependências, totalmente reformado. R\$ 160.000. Pode ficar locado. F: (45)9966-6699 CRECI 3999 CI-171117.

**APART RES CASCAVEL**  
Térreo, 3 qtos, e demais dependências, reformado, cozinha planejada. R\$ 180.000. Pode ficar locado. F: (45)9966-6699 CRECI 3999 CI-171118.

**ITAPEMA/ CAMBORIÚ-SC**  
Alugo apartamento 80m da praia, beira mar, todo mobiliado. F: (45) 9971-1416. CI-170698.

**SERAFIM VENDE**  
APARTAMENTO. Res. Palmeiras, 3 quartos, semi mobiliado. Apenas R\$ 135.000. F: (45) 3035-2714/ 9922-7904 Creci 19806f. CI-171510.

**SERAFIM VENDE**  
Apartamento, prox. Asservel, c/ aprox. 50m², 2 quartos, demais dependências. Por apenas R\$ 110.000. F: (45) 9936-4099. www.willianserafim.com.br CI-171515.

**SERAFIM VENDE**  
APARTAMENTO. No Santa Felicidade, 2 quartos, demais depend., 1 vaga para carro. Apenas R\$ 135.000. F: (45) 3035-2714/ 9922-7904 Creci 19806f. CI-171522.

**V. MORETTI VENDE**  
Apartamento Res. Palmeiras, Rua Cipreste, 237, Pq. Verde, 2 quartos, sala 2 ambientes, cozinha c/ armário, área de serviço, bwc, 1 vaga de garagem. R\$ 125.000. F: (45) 3322-1515 CRECI 3149 J. CI-164716.

**V. MORETTI ALUGA**  
Apartamento Res. Dom Pedro, Av. Tito Muffato, 2077, Santa Cruz, 3 qtos, sala, cozinha, bwc, área de serviço, 1 vaga de garagem. R\$ 550. F: (45) 3322-1515 CRECI 3149 J. CI-164710.

**V. MORETTI ALUGA**  
Apartamento Rua Rui Barbosa, 262, centro, 2 qtos, sala 2 ambientes, cozinha, área de serviço, bwc, 2 vagas de garagem. R\$ 850. F: (45) 3322-1515 CRECI 3149 J. CI-164713.

**V. MORETTI ALUGA**  
Apartamento Ed. Roma, Tropical, Rua Juscelino Kubitschek, 1610, 2 quartos, sala, cozinha c/ armário, área de serviço, 1 vaga de garagem. R\$ 870. F: (45) 3322-1515 CRECI 3149 J. CI-164715.

**V. MORETTI ALUGA**  
Apartamento Cond. Res. Orquídeas, Rua Natal, 2591, Jd. Cristal, suite, 2 quartos, sala, sacada, cozinha, banheiro, área de serviço, 2 vagas de garagem R\$ 900. F: (45) 3322-1515 CRECI 3149 J. CI-164711.

**V. MORETTI VENDE**  
Apartamento Ed. Casablanca, Rua Mato Grosso, centro, suite, 2 quartos, sala, cozinha c/ armários, bwc social, depend. de empregada, área de serviço, 2 vagas de garagem R\$ 480.000. F: (45) 3322-1515 CRECI 3149 J. CI-164712.

**V. MORETTI VENDE**  
Apartamento Ed. Julia II, Rua Souza Naves, 4241, 3 suítes, 1 suite master, sala de TV, lavabo, sala gourmet, cozinha, área de serviço, 3 vagas de garagem R\$ 1.250.000. F: (45) 3322-1515 CRECI 3149 J. CI-164717.

**VENDO APARTAMENTO**  
Novo, Ed. Vila Medine, rua Minas Gerais, 3 suítes, 3 garagens, 300m². F: (45) 9962-2562 c/ Aldo. CI-170626.

**VENDO APARTAMENTO**  
2 qtos, sala, coz, 1 gar., Rua Manuel Ribas 2001, Neva. R\$ 140.000., documentação p/ financiamento, aceito veículo. F: (45) 9948-3039/3326-9595. CI-171576.

**Casas**  
**ALUGO APARTAMENTO**  
Resid. Foz, Rua Fortaleza, 3584, térreo, 3 qtos e demais dependências. R\$ 800., incluso condominio e IPTU. F: (45) 3306-0320/ 8807-1691 whatsapp. CI-171615.

**ALUGO CASA**  
Rua Natal esq. c/ Rua JK, proximo a Unipar, 2 quartos, pátio e garagem. F: (45) 9849-0371 c/ lvo. CI-171622.

**ALUGO SOBRADO**  
Região do Lago I. R\$ 900. Parte superior, c/ 3 qtos grandes, estar/jantar e 2 sacadas. 110m², garagem, isento de cond. F: (45) 9912-4040. CI-171608.

**CASA CANADÁ**  
100m², 3qtos, demais depend., coz. planejada, área de serviço, 2 gar., terreno murado 603m², 3 minutos do centro. R\$ 340.000. F: (46) 9982-5454 CI-171616.

**CASA EM TOLEDO 230M²**  
Semimobiliada, atrás da Fiat, terreno c/504m², laje e gesso, acab. em porcelanato e madeira, suite c/ closet, 2 qtos, sala de estar, jantar e TV, (quartos e salas c/ Ar Cond.), janelas em alumínio Gold automatizadas, bwc social e lavabo, cozinha, área serviço, churrasq. integrada a casa, garagem p/2 carros paralelos, aquecimento solar, alarme, cisterna, frente leste. F: (45) 9965-2058. CI-170885.

**CASA NO COUNTRY 457M**  
4 suítes, piscina, poço artesiano, terreno 1.652 m², Voluntários da Pátria 2344. R\$1.700.000 estuda par/ consulte-nos. F: (45)9966-6699 CRECI 3999 CI-171125.

**COND. MORADAS**  
CASCAVEL, 2 quartos e demais dependências. Apenas R\$ 105.000. F: (45) 3035-2714/ 9922-7904/ 9936-4099 Creci 19806f. Serafim. CI-171505.

**NEGOCIO DE OCASIÃO**  
Casa em condomínio, Terra Nova I, Suite, 2 qtos, garagens coberta p/ 2 carros, com varanda nos fundos. Direto com proprietário. R\$ 197.000. F: (45) 9133-6072. CI-171661.

## CASA NO ALAGADO



De Tres Barras do PR. Terreno com 2.400 m² com 30m de frente para água c/ casa mista de 6x8, 2 suítes, bwc, sala, coz., c/ garagem para barco de 4x9 c/ bwc. Próximo a praia Barra Bonita, c/ várias mudas de frutífera

**F: (45) 9934-9048/ 9134-7404.**  
**SERAFIM VENDE**  
SOBRADO. C/ 140m², Cancelli, regio do JL, suite, 2 quartos grandes, sobra de terreno. R\$ 350.000. F: (45) 3035-2714/ 9936-4099 Creci 19806f www.willianserafim.com.br CI-171507.

**SERAFIM VENDE CASA**  
Nova York, aprox. 150m², suite 2 quartos grandes, sobra de terreno. F: (45) 3035-2714/ 9922-7904 Creci 19806f. www.willianserafim.com.br CI-171506.

**SERAFIM VENDE CASA**  
Cidade Verde, aprox., 110m², suite, 2 qtos, sobra de terreno. R\$ 340.000. F: (45) 3035-2714/ 9922-7904/ 9936-4099 Creci 19806f. CI-171512.

**SERAFIM VENDE CASA**  
Tropical, 150m² de area construida, edícula, piscina, ótimo acabamento, suite, 2 qtos. F: (45) 9922-7904 Creci 19806f www.willianserafim.com.br CI-171513.

**SERAFIM VENDE CASA**  
Pq Sao Paulo, 100m², 1 suite, 2 qtos, edícula, terreno 600m², acima do nivel da rua. R\$ 450.000 F: (45) 3035-2714/ 9922-7904 Creci 19806f. CI-171521.

**SERAFIM VENDE CASA**  
Padovani, 2 quartos, ótima localização, sobra de terreno. Apenas R\$ 160.000. F: (45) 3035-2714/ 9922-7904 Creci 19806f. CI-171524.

**SOBRADO NO COQUEIRAL**  
Novo, c/ 153m², suite, 2 qtos, 4 vagas de garagem, todo em porcelanato, ótima localização, Rua Paraná. R\$ 450.000. Aceito troca. F: (45) 9974-5371. CI-171534.

**V. MORETTI ALUGA**  
Casa Rua Cambará, 490-B, Cidade Verde, suite + 2 quartos, sala 2 ambientes, cozinha, área de serviço, bwc social, 2 vagas de garagem sendo 1 descoberta. R\$ 1.300. F: (45) 3322-1515 CRECI 3149 J. CI-164718.

**V. MORETTI VENDE**  
Casa Rua Salgado Filho, Neva, 1 suite, 2 quartos, 3 salas, coz., banheiro, área de serviço, edícula, 3 vagas de garagem. R\$ 500.000. F: (45) 3322-1515 CRECI 3149 J. CI-164714.

**VENDO CASA**  
275m², edícula 25m², lote com 548m², lage, quitada. R\$ 850.000. F: (45) 9978-8847 CI-171669.

**VENDO CASA**  
No Tropical, com terreno de 715m² (13x55), c/ 2 casas em alvenaria, na rua Fortaleza, a 6 quadras da Unipar. Estudo propostas. F: (45) 8807-1691/3306-0320. CI-171614.

**Kitinetes**  
**ALUGO KITINETE**  
São Cristovão, Rua Antonina, sentido centro. Sem taxas de água, luz, etc... Tudo incluso, com garagem. F: (45) 9861-6191/ 9978-1528/ 9801-2047. CI-171631.

**ALUGO KITINETES**  
Kitinet R Jacarezinho R\$ 450. Isento de taxa de lixo. Apart. R Maringa, Kit Ponta Grossa R\$ 490. Isento taxa de lixo. Rua Erechim. R\$ 530. F: (45) 9911-8084 (Whats). CI-171474.

**SERAFIM ALUGA KITNET**  
Alto Alegre, ótima localizacao, quarto, sala/cozinha conj., WC. Apenas R\$ 550. F: (45) 3035-2714/ 9922-7904/ 9936-4099 Creci 19806f CI-171508.



### CRÉDITO PESSOAL

para limpar seu nome, capital de giro, compras de imóveis e carros, etc. Parcelas p/ 60 dias sem consulta SPC e SERASA Doc registrada no cartório

Ex.: R\$ 8.000: 60 X R\$177  
R\$ 20.000: 240 X R\$170  
R\$ 50.000: 240 X R\$350  
Tel.: (11) 2713 - 3071  
(11) 98425 - 3058 Tim



**BIGOLIN MATERIAIS DE CONSTRUÇÃO CONTRATA:**

• VENDEDOR

• CONTADOR DE ESTOQUE

REQUISITOS: EXPERIÊNCIA NA FUNÇÃO NO RAMO DE MATERIAIS DE CONSTRUÇÃO

TRATAR COM EDNA À RUA SETE DE SETEMBRO, 2819 - CASCAVEL - PR

#### ALUGO SALA COMERCIAL

Rua Marechal Cândido Rodon, entre a AV Brasil e a rua Rio Grande do Sul, em frente ao Hotel Maestro. F: (45) 9971-5892. CI-171383.

#### V. MORETTI ALUGA

Barracão na Rua Paraguai, 1418, Centro, com aprox. 320m² e 12 vagas de garagem. R\$ 4.500. F: (45) 3322-1515 CRECI 3149 J CI-164709.

#### VENDO PONTO COMERCIAL

Restaurante, com clientela formada, média de 200 refeições dia, Av Brasil, Cascavel. F: (45) 8819-4407 - Leandro ou (45) 9997-8040 - Ginesio. CI-171126.

#### Terrenos

##### ÁREA 14 DE NOVEMBRO

4.633m², Rua Souza Naves Sul, após o viaduto Petrocon, ao lado da Met. Turmina. R\$ 950.000. Condições/consulte-nos. F: (45)9966-6699 CRECI 3999 CI-171119.

##### ÁREA DE 5.000M²

Prox. Mascarello. R\$ 350.000. (ideal para empresas, depósitos, logística etc.). F: (45) 3035-2714/ 9922-7904/ 9936-4099 CRECI 19806f CI-171516.

##### LOTE NA MANAUS

Jardim Vitória, 1.035m², entre fundo de vale e preservação. R\$ 250.000. F: (45) 3225-2540/ 9901-6633. CRECI 7297 gersonparanhos.com.br CI-171578.

##### LOTE NO MIRANTE

C/ 200m², Rua Herval, próximo a BR 467. R\$ 80.000. + parc., ou R\$ 150.000., quitado. F: (45) 3225-2540/ 9972-3834. CRECI 7297. CI-171300.

##### REGIÃO CENTRAL

Terreno c/ 1050m², (25x42), Rua Vitória, 770. R\$ 1.350.000. Condições/consulte-nos. F: (45)9966-6699 CRECI 3999 CI-171120.

##### SERAFIM VENDE

TERRENO, 10x25, Padovani. R\$ 125.000. F: (45)3035-2714/ 9922-7904/ 9936-4099 CRECI 19806f. CI-171525.

##### SERAFIM VENDE

CHÁCARA. 1 alq, próx. pedágio, 500m da BR 277. R\$ 160.000 o alq, permuta até 50%. F: (45) 3035-2714/ 9936-4099 CRECI19806f www.willianserafim.com.br CI-171511.

##### SERAFIM VENDE

CHÁCARA. 1,1/4 alq., próx a estrada Rio da Paz, rio passa no fundo. R\$ 200.000. F: (45) 3035-2714/ 9922-7904. CRECI 19806f www.willianserafim.com.br CI-171514.

##### SERAFIM VENDE

FAZENDA. Em Palotina, fundo com Rio Piquiri, 100alq, 75alq de planta. 2.000 sacas/alq. Repassando 120alq arrendado. F: (45) 3035-2714/ 9922-7904 CRECI 19806f. CI-171520.

#### LOTE MARIA LUIZA

Excelente localização! Ao lado da praça, e a 3 quadras da Av. Carlos Gomes. F: (45) 9971-7657 Moacir

#### SERAFIM VENDE

CHÁCARA. C/ 2 alq, em Santa Tereza, sem benfeitorias, nascente de água. R\$ 250.000. Ac permuta em ate 50% do valor. F: (45) 3035-2714/ 9922-7904 CRECI 19806f. CI-171523.

#### SERAFIM VENDE 10 ALQ

Em São Salvador. 8 alq. mecan., c/ benfeitorias, boa de água R\$ 1.000.000. F: (45) 3035-2714/ 9936-4099 CRECI 19806f www.willianserafim.com.br CI-171517.

#### SERAFIM VENDE SITIO

10 alq, 8 alq. de planta, cabecera de asfalto, região do Rio do Salto. Apenas 170.000/alq. F: (45) 3035-2714/ 9922-7904 CRECI 19806f. CI-171518.

#### SERAFIM VENDE SITIO

18 alq., 22 km de Cascavel, casa material, boa de água, aprox 9,5 alq de planta. R\$ 100.000/alq. F: (45) 3035-2714/ 9936-4099 CRECI 19806f. CI-171519.

#### TERRENO JD PRESIDENTE

560m², Rua da Pampulha, 243. R\$ 220.000. F: (45)9966-6699 CRECI 3999 CI-171123.

#### TERRENO JD. PALMEIRAS

Rua Tarcílio Wagner 59, esquina c/ Hercílio Luz, 550m², casa de madeira. R\$ 330.000 ac. carros e estuda parcelamento. F: (45)9966-6699 CRECI 3999 CI-171121.

#### TERRENO NO COUNTRY

962m² (17,50x55), Rua Rio Grande do Norte, entre às ruas 13 de Maio/ Tiradentes. R\$ 850.000 ac. carros e estuda parc. F: (45)9966-6699 CRECI 3999 CI-171122.

#### TERRENO SÃO CRISTOVÃO

600m², com casa de madeira, Rua Paraná. R\$ 600.000. F: (45)9966-6699 CRECI 3999 CI-171124.

#### VENDO LOTE

Centro de Boa Vista da Aparecida, 525m², 1 quadra do Banco Itaú e a uma quadra e meia da matriz. R\$ 100.000., aceito veículo ou gado como propostas. F: (45) 9914-4396. CI-171410.

#### Imóveis Diversos

##### APART FAG

Financia 100%, Rua João Kuloski 488. R\$ 130.000. F: (45) 9933-3801/ 9101-5500 c/ Rogério. CI-171662.

##### APARTAMENTO NEVA

Suite, 2 quartos, móveis planejados, sacada, piscina, salão de festas, garagens. R\$ 220.000. F: (45) 9933-3801/ 9101-5500 c/ Rogério. CI-171663.

#### Empregos

##### FARMANIVA CONTRATA

Farmacêutico (a), para trabalhar das 16h às 23h. F: (45) 9907-0900 ou paulo@farmaniva.com.br CI-171583.

#### Negócios

##### NEGÓCIO PRÓPRIO

Seja um consultor independente Herbalife, conheça a área empresarial, solicite pacote de informação gratuito. F: (45) 9981-6766. CI-170210.

#### Diversos

##### ARGENTE TERRAPLANAGEM

Locação de retroscavadeira. Hora, diária, empreita, ou mensal. Faça um orçamento sem compromisso. F: (45) 9926-9945 CI-171482.

##### DETECTIVE PARTICULAR

Investigação: Conjugal, Empresarial, traição virtual (msn, e-mails, site de relacionamentos), Filmagens, Fotos, Gravações. Sigilo Absoluto. F: (45) 9105-8010/ 9914-2282 ou detetive.ville@hotmail.com CI-171498.

##### MASSAGEM

Estimulante, estresse, cansaço, relaxamento corporal, só c/ agendamento. F: (45) 9855-1233/ 3227-4022. CI-171390.

##### MASSAGEM

Antistress, relaxante, terapêutica, atendimento central. F: (45) 9849-9378. CI-171666.

##### MASSAGEM RELAXANTE

Para stress, cansaço, dores musculares, atendimento com horário marcado e a domicilio. F: (45) 9954-1505. CI-171207.

##### MASSAGEM RELAXANTE

Tântrica, próstática, com local e horário marcado. Não atendo ligação restrita. F: (45) 9824-6145. CI-171588.

##### MASSAGEM TAILANDEZA

Relaxante, para dores musculares, estimulante, relaxante, com local central e climatizado. F: (45) 9803-7189. CI-171660.

#### MASSAGEM TERAPÊUTICA

Relaxante, nervo ciático, coluna, plataforma vibratória, tratamento infra vermelho, perca de gordura localizada/drenagem, limpeza de pele. Atendimento hora marcada, atende fins de semana e feriados. F: (45) 9916-2299/ 9135-4180/ 8414-1989. CI-171192.

##### PARE DE SOFRER

Trago quem você ama, rindo ou chorando em 3 dias, para sempre aos seus pés. F: (43) 3322- 6735/ (43) 8456-3291(whatsapp) / (45) 9909-3154. CI-170997.

##### ÚNICO NO BRASIL

Gamado e amarrado em você pra sempre! Sigilo absoluto. F: (43) 3152-6754/ 3322-8065/ 8456-3291/ 9911-5862/ (45) 9909-3154. CI-170996.

#### Utilidade Pública

##### EXTRAVIO

DOBRAVEL PERFILADOS LTDA, CNPJ 02.837.662/0001-46 comunica o extravio de nota fiscal de prestação de serviços - SÉRIE "F-1" nº 762 e 768 até 850.

#### SÚMULA PARA PUBLICAÇÃO E PERIÓDICO

Librevel Implementos Rodoviários Ltda torna público que requereu ao Departamento de Licenciamento Ambiental do Município de Cascavel, a Licença Prévia, para a atividade de comércio e varejo de peças e acessórios novos para veículos automotores, serviços de manutenção e reparação mecânica de veículos automotores; fabricação de cabines, carrocerias e reboques para caminhões; serviços de lanternagem ou fumilaria e pintura de veículos automotores, com endereço na Rua Av. Dr Ezuel Portes, 18181; Marginal da 277, Km 592- Cascavel/PR.

#### SÚMULA DE REQUERIMENTO DA LICENÇA DE OPERAÇÃO DE REGULARIZAÇÃO

O SR.: LUIZ CARLOS BERTO torna público que requereu do I.A.P., o pedido de Licença de Operação de Regularização para a atividade da Suinocultura instalada no LR 45-D-1, GL 06 - Matrícula 23.907- Linha São Salvador, Município de Cascavel, Estado do Paraná.

#### SÚMULA EMISSÃO DE RENOVAÇÃO DE LICENÇA DE OPERAÇÃO

TURRANCE HOTEL INTERNACIONAL LTDA, CNPJ 02.360.197/0001-03, torna público que recebeu do IAP, a Renovação da Licença de Operação, para Atividade de Hotelaria, localizada na Rua Manencio Martins, nº 108, Vila Yolanda, no Município de Foz do Iguaçu - PR.

#### SÚMULA DE REQUERIMENTO DE LICENÇA DE INSTALAÇÃO

M.R GON E CIA LTDA CNPJ: 82.462.102/0001-93 torna público que irá requerer ao IAP, a Licença de Instalação para COMÉRCIO VAREJISTA DE COMBUSTÍVEIS PARA VEÍCULOS AUTOMOTORES a ser implantada NA AV. CASTELO BRANCO, 3, CENTRO - TERRAROXÁ - PR

#### SÚMULA DE RECEBIMENTO DE LICENÇA PRÉVIA

M.R GON E CIA LTDA CNPJ: 82.462.102/0001-93 torna público que recebeu do IAP, a Licença Prévia para COMÉRCIO VAREJISTA DE COMBUSTÍVEIS PARA VEÍCULOS AUTOMOTORES - REFORMA E AMPLIAÇÃO a ser implantada NA AV. CASTELO BRANCO, 3, CENTRO - TERRAROXÁ - PR.

#### SÚMULA DE REQUERIMENTO DE LICENÇA SIMPLIFICADA

COMÉRCIO E TRANSPORTE DE GÁS GASVEL LTDA - EPP - CNPJ: 82.377.763/0001-10 torna público que irá requerer a Secretaria Municipal do Meio Ambiente de CASCAVEL, a Licença Simplificada para COMÉRCIO VAREJISTA DE GÁS LIQUEFEITO DE PETRÓLEO (GLP) a ser implantada na RUA LARANJEIRAS DO SUL, 833 - BAIRRO: NOVA YORK - CASCAVEL - PR.

**JÁ NAS BANCAS!**

Chique é ser inteligente

**marie claire**

PARCELA MIA GREI  
A NOVA GERAÇÃO DE CREMES QUE ANULAM A AÇÃO DA GRAVIDADE

O DESABAFO DE D.L.M.A.  
"QUERIA DEIXAR UM LEGADO MAIS POSITIVO PARA AS MULHERES"

REVENDEURAS DE LINDAS BOLSINHAS DE SEXO GANHAM DINHEIRO COM TEXTOS PICANTES

ESPECIAL OLIMPIADAS  
A FERRE VERDE E AMARELA NA MODA. OS BODIES QUE VÃO DO TERRENO ÀS RUAS E OS EXERCÍCIOS DAS ATLETAS PARA TER UM CORPO SARADO

Nas bancas







APRESENTAM

# NANDO REIS

VOZ \*  
VIOLÃO

VENDAS  
OKINGRESSOS.COM.BR  
ONLINE

(45) 3225 3983

TUIUTI  
ESPORTE CLUBE

18 NOV. SEXTA  
CASCAVEL

20H ABERTURA  
DA CASA

22H INÍCIO  
DO SHOW

\* PONTOS DE VENDA \*

POSTO COLOMBO    AUTO POSTO TONIN (FAG)    ESTAÇÃO BEBIDAS    HOPE CASCAVEL

APOIO:



PROMOÇÃO:



REALIZAÇÃO:





# Imobiliário

imobiliario@oparana.com.br

01 - O Paraná Quarta-feira, 02/11/2016



CRECI 4573-J

## Blog Porto Seguro

Para ficarmos ainda mais próximos, a imobiliária Porto Seguro criou um espaço cheio de charme e conteúdo. Em nosso blog, assuntos como arquitetura, design, tendências, viagens, gastronomia e muitas dicas dão o tom.

Parada obrigatória para uma visita, afinal de contas, viver bem é com a gente!

[blog.portoseguroimobiliaria.com](http://blog.portoseguroimobiliaria.com)

 **PORTO SEGURO**  
IMOBILIÁRIA



# SEU SONHO! NOS MOTIVA!



WWW.construtorajl.com  
FONE: (45) **3321-8500**



**Construtora JL**





Curta nossa Fan Page e compartilhe as novidades.

Fique por dentro dos lançamentos do mercado imobiliário, com conteúdos sempre atualizados.



## APARTAMENTOS EM CONSTRUÇÃO

= ED. ELEGANCE. APTOS - Rua Dom Pedro II esq. Mato Grosso - CENTRO. - R1 - 16.347 - 2013 (02 APTº POR ANDAR). Com (240,02 vagas de garagem) - 01 suíte, 02 quartos, bwc social, sala p/ 2 ambientes c/, churrasqueira, lavabo, cozinha, área de serviço, bwc, área comum com piscina, salão de festa com espaço gourmet, Hall decorado, cameras segurança, medidor água individual poço artesiano. (LANÇAMENTO).

= ED. PRIVILEGE. APTOS - Rua Mato Grosso - CENTRO. - R1 - 062.178-2010 (02 APTº POR ANDAR). Com (294,31M² 02 vagas de garagem). 01suíte máster, closet, 02 suítes, sala estar / jantar / espaço gourmet, sacada, lavabo, cozinha, lavanderia, dep. de empregada - Área comum c/ piscina adulto, piscina infantil, deck, Play Ground, fitness, sauna mini-quadra, salão de festas, cozinha gourmet, churrasqueira, sala de jogos, bicicletário.

= ED. SPLENDORE. APTOS - Rua Pedro Ivo - CENTRO. - R1 - 75.770 - 2012 (04 APTº POR ANDAR). Com (154,488,02 vagas de garagem) - 01 suíte, 02 quartos, Bwc social, sala p/ 2 ambientes c/ churrasqueira, cozinha, lavanderia. Área comum Hall decorado, salão de festa c/ cozinha, sala de jogos, piscina c/ deck, churrasqueira, poço artesiano.

= ED. ABSOLUTE. APTOS - Rua Carlos de Carvalho - CENTRO. - R1 - 79.563- 2014 (06 APTº POR ANDAR) - (DUAS OPÇÕES DE PLANTAS). 02 quartos, Bwc social, sala / cozinha / lavanderia. vaga de garagem. Área comum Hall decorado, 03 elevadores, salões de festa, churrasqueira e outros atrativos. EXCELENTE LOCALIZAÇÃO.

## APARTAMENTOS

= ED. LAURY SONDA. APTO 9º - Rua General Osório, 3537 - CENTRO. Com 198,67M². 01suíte, 02 quartos, Bwc social, sala estar / jantar c/ sacada, cozinha, lavanderia, dep. de empregada, 01 vaga de garagem. (ficam os móveis). R\$600.000,00.

= ED. CONTEMPORANEU. APTO 101- R. Carlos de Carvalho, 3480 esq. -CENTRO. Com 284,702M². 01 suíte, 02 quartos, bwc social, sala p/ 2 ambientes c/ espaço Gourmet, com terraço, lavabo, cozinha, lavanderia, 02 vagas de garagem. depósito.

= ED. CONTEMPORANEU. APTO 102- R. Carlos de Carvalho, 3480 esq. -CENTRO. Com 337,989M². 01 suíte, 02 quartos, bwc social, sala p/ 2 ambientes c/ espaço Gourmet, com terraço, lavabo, cozinha, lavanderia, 02 vagas de garagem. depósito.

= ED. CONTEMPORANEU. APTO 201- R. Carlos de Carvalho, 3480 esq. -CENTRO. Com 241,699M². 01 suíte, 02 quartos, bwc social, sala p/ 2 ambientes c/ espaço Gourmet, balcony, lavabo, cozinha, lavanderia, 02 vagas de garagem. depósito.

= ED. CONTEMPORANEU. APTO 1301- R. Carlos de Carvalho, 3480 esq. -CENTRO. Com 241,699M². 01 suíte c/ balcony, 02 quartos, bwc social, sala p/ 2 ambientes c/ espaço gourmet, balcony, lavabo, cozinha, lavanderia, 02 vagas de garagem. depósito.

= ED. INFINITY. APTOS - Rua Mato Grosso - CENTRO. Com 164,271M². 01 suíte, 02 quartos, Bwc social, sala p/ 2 ambientes c/ churrasqueira, cozinha, lavanderia. 02 vagas de garagem.

= ED. COUNTRY VILLE RESIDENCE. APTOS - R. Jorge Samways. - FOZ DO IGUAÇU - R2 - 6012 -1998 Com 425,312Mm², c/ 03 vagas de garagem

= ED. PORTO GENOVA. APTO 500 -Av.Visconde de Guarapuava, 4629 - CURITIBA - PR. Com 602,02M². 01 suíte máster (closets e bwcs feminino/ masculino), 02 suítes, terraço, rouparia, home Office, área social ampla c/ hall(galeria), sala jantar, cristaleira, living integrado ao estar íntimo/ jardim de inverno, lavabo, copa c/ estar, churrasqueira (individual, cozinha espaçosa, lavanderia c/ quarto de secagem e varal, 02 dep. de empregada, 04 vagas de garagem, depósitos

= ED. GEMINNI II. APTO 15º ANDAR- Rua São Paulo, 789 - CENTRO. Com 240,02M². 01 suíte máster, 02quartos, Bwc social, sala p/ 2 ambientes c/ sacada, lavabo, sala jantar c/ sacada e churrasqueira, cozinha, lavanderia, dep. de empregada, 02 vagas de garagem. R\$750.000,00.

= ED. MILÃO. APTO 302 - Rua Paraná, 5319 - CENTRO Com 106,2M². 02 quartos, bwc social, sala p/ 2 ambientes c/ sacada, cozinha(mobiliada/ eletrodomésticos), lavanderia, 01 vaga de garagem. R\$ 300.000,00.

= ED. IMPERATRIZ. APTO 11º - Rua Olavo Bilac, 1319 - CENTRO. Com 257,02M². 01suíte máster, 02 quartos, Bwc social, sala Tv / Bar, sala estar /jantar c/ sacada fechada, lavabo, cozinha, lavanderia, dep. de empregada, 02 vagas de garagem. (ficam móveis fixos, ar condicionado e cortinas). R\$750.000,00.

= ED. MONTE CASTELO. APTO 901 - Rua São Paulo, 921 - CENTRO. Com 209,05M², 01suíte, 02quartos, Bwc social, sala p/ 02 ambiente c/ sacada, cozinha, lavanderia, dep. de empregada, 02 vagas de garagem,

= ED. NANAI RESIDENCE. APTO 206 - Bloco Vila Anchova - PORTO DE GALINHAS - PE. Com 60,02M². 01suíte, 01 quarto, Bwc social, cozinha, sacada, espaço Gourmet. R\$650.000,00.

= ED. PRIVILEGE I. APTO 1102 - Rua Mato Grosso, 2687 - CENTRO. Com 304,14M² . 01 suíte máster c/ closet, 02 suítes, sala p/ 3 ambientes c/ sacada e Churrasqueira / pia, lavabo, cozinha, lavanderia - dep. de empregada, 02 vagas de garagem. R\$1.200.000,00.

= ED. AÇORES. APTO 902 - Rua Visconde de Guarapuava - CENTRO. Com 286,02M². 03 suítes (mobiiladas), sala TV / estar / jantar, lavabo, sacada c/ churrasqueira, cozinha e lavanderia(mobiiladas), dep. de empregada(mobiilada), 03 vagas de garagem. R\$1.200.000,00.

= ED. METROPOLIS. APTO 7º ANDAR - Av. Atlântica, 770- BALNEÁRIO CAMBORIÚ Com M² 494,87. 01 suíte máster c/ closet, 02 suítes c/ closets, sala p/ 02

ambientes c/ sacada, sala jantar espaço gourmet, lavabo, cozinha, lavanderia, dep. de empregada, 04 vagas de garagem. (DECORADO - MOBILIADO " MÓVEIS SIERRA").

= ED. TORRE DE LYON II, APTO 6º ANDAR- Rua Recife, 1042 - CENTRO. Com 129,96M². 01 suíte, 02 quartos, Bwc social, sala p/ 2 ambientes c/ sacada, cozinha, lavanderia, 02 vagas de garagem. R\$330.000,00

= ED. RESID. BARONI - Rua Érico Veríssimo - ALTO ALEGRE. Aptos com 119,297M². 01 suíte, 01 quartos, Bwc social, sala p/ 2 ambientes, cozinha, lavanderia. 01 vaga de garagem. Aptos térreos com 139,527M² c/ terraço e churrasqueira. (Tem opção de compra de mais 01 vaga de garagem)

= ED. IMPERATRIZ. APTO 11º - Rua Olavo Bilac, 1319 - CENTRO. Com 257,02M². 01suíte máster, 02 quartos, Bwc social, sala Tv / Bar, sala estar / jantar c/ sacada fechada, lavabo, cozinha, lavanderia, dep. de empregada, 02 vagas de garagem. (ficam móveis fixos, ar condicionado e cortinas). R\$750.000,00.

= ED. FOREST PARK RESIDENCE . APTO 804 BL II- Rua Jerusalem, 120 - JD. LAGO - LONDRINA - PR. Com 127,57M². 01 suíte, 02 quartos, sala p/ 02 ambientes c/ sacada, cozinha, lavanderia, 01 vaga de garagem. R\$320.000,00. (TROCA POR IMÓVEL EM CASCAVEL)

= ED. GERALDO MARQUES SARAIVA -(COBERTURA DUPLEX - MOBILIADO).Rua Mato Grosso, 1789 -CENTRO. Com 366,39M². 01 suíte c/ closet/ sauna, escritório, salão de jogos, Bwc social, sala jantar, cozinha, lavanderia, salão de festa amplo, 04 vagas de garagem. R\$1.800.000,00.

= ED. MANHATTAN RESID. APTO 502 - Rua MINAS Gerais, 2161 - CENTRO. Com 258,40M² . 01 suítes master, 02 quartos , bwc social, sala estar / jantar, lavabo, sacada c/ churrasqueira, cozinha, lavanderia, dep. de empregada, 02 vagas de garagem.(apto semi-mobiliado).

= ED. GRAND VILLE. APTO 601- Rua Minas Gerais, 2287 - CENTRO. Com 183,45M². 01 suíte máster, 02quartos, Bwc social, sala p/ 2 ambientes c/ sacada e churrasqueira, cozinha, lavanderia, dep. de empregada, 02 vagas de garagem. R\$550.000,00.

= ED. PREMIER. APTO 11º ANDAR - Rua Mato Grosso - CENTRO. Com 254,1213m², 01 suíte c/ hidro, 02 quartos, Bwc social, sala estar, sala jantar c/ sacada (fechada) e churrasqueira, lavabo, cozinha, lavanderia, dep. de empregada, 02 vagas de garagem

= ED. RESID. FAMILLY. APTO 13 BLOCO 01 - Rua Osvaldo Cruz, 2992 - CENTRO. Com 80,02M². 01 suíte c/ hidro, 01 quarto, Bwc social, sala p/ 02 ambientes, cozinha, lavanderia, 01 vaga de garagem. R\$250.000,00.

= ED. RESID. FAMILLY. APTO 13 - Rua Osvaldo Cruz, 2992 - CENTRO. Com 80,02M². 03 quartos, Bwc social, sala p/ 02 ambientes, cozinha, lavanderia, 01 vaga de garagem. R\$250.000,00.

= ED. RESID. FAMILLY. APTO 22 - Rua Osvaldo Cruz, 2992 - CENTRO. Com 80,02M². 03 quartos, Bwc social, sala p/ 02 ambientes, cozinha, lavanderia, 01 vaga de garagem. R\$250.000,00.

= ED. TORRE DE LYONI. APTO 6º ANDAR- Rua Recife, 1042 - CENTRO. Com 115,02M². 01 suíte, 02 quartos, Bwc social, sala p / 2 ambientes c/ sacada(fechada), cozinha, lavanderia, 01 vaga de garagem. ( tela nas janelas - gesso - pisos laminados e porcelanato - portas laqueadas). R\$330.000,00

= ED. RESID. OESTE. APTO 31 BLOCO 03 - Rua Das Palmeiras, 1.090 - JD. COQUEIRAL Com 80,03M². 03 quartos, Bwc social, sala p /02 ambientes, cozinha, lavanderia.

= ED. WAY POINT. APTO 9º ANDAR - Rua Recife, 1.000 - CENTRO. Com 204,02M², 01 suíte, 02 quartos, Bwc social, sala p/ 02 ambiente c/ sacada churrasqueira / pia, lavabo, cozinha, lavanderia, bwc de serviço, 02 vagas de garagem. (Ficam armários cozinha, lavanderia e bwc - Box Blindex)

= ED. GEMINNI II. APTO 11º ANDAR- Rua São Paulo, 789 - CENTRO. Com 240,02M². 01 suíte máster, 02quartos, Bwc social, sala estar / Tv c/ sacada, lavabo, sala, jantar c/ churrasqueira / pia, cozinha, lavanderia, dep. de empregada, 02 vagas de garagem. (ficam os móveis fixos). R\$780.000,00.

= ED. GEMINNI II. APTO 16º ANDAR- Rua São Paulo, 789 - CENTRO. Com 240,02M². 01 suíte máster, 02quartos (um c/ armário), Bwc social, sala estar c/ armário c/ sacada, lavabo, sala jantar c/ armário, sacada c/ churrasqueira / pia, cozinha, lavanderia dep. de empregada, 02 vagas de garagem. (suíte c/ armário, cozinha e lavanderia. c/ armários). R\$720.000,00.

= ED. COQUEIRAL APTO 43 BLOCO 03 - Rua Das Palmeiras, 957 - JD. COQUEIRAL Com 91,051M². 02 quartos, Bwc social, sala p /02 ambientes, cozinha, lavanderia - 01vaga de garagem. R\$140.000,00

## RESIDENCIAL GREEN TOWN

= CONDOMINIO COM 13 SOBRADOS - Rua Erva Mate, 318. RECANTO TROPICAL - R1 51.737- 2013. Com 128,23M², 01 suíte, 02 quartos, bwc social, sala p/ 2 ambientes, lavabo, sala jantar / cozinha - área de serviço.

## RESIDÊNCIAS

= RESID. ALVENARIA - Marina Doce Vida - BOA VISTA DA APª. Com 230,50M², Lote c/ 1.358,70M². 03 suítes (mobiilada), sala p/ 2 ambientes (mobiilada), cozinha e lavanderia com (mobiilia completa), tanque, maquina de lavar, dep. de empregada (mobiilada), varanda grande c/ churrasqueira, forno pizza, chapa, mesa grande em granito, mesa c/ guarda sol, garagem. (piscina nova c/ borda permanente infinita, luz colorida, jardim, arvores frutíferas, irrigação automatizada, ar condicionado, Pier, barco motor Yamaha 150 HP, injeção eletrônica Socker 222. R\$1.500.000,00.

= RESID. ALVENARIA - Marina Doce Vida - BOA VISTA DA APª. Com 260,02M², Lote c/ 2.058,04M². 02 suítes, 01 quarto, Bwc social, sala estar, sala TV, sala jantar, cozinha c/ armários, lavanderia, dep. de empregada, varanda grande c/ churrasqueira garagem p/ 2 carros coberta, (piscina). R\$1.250.000,00.

= RESID. MISTA - Rua Souza Naves, 2515 - PARQUE SÃO PAULO. Lote nº0022, Quadra nº 001, com 455,02M². R\$ 550.000,00.

= SOBRADO - Rua Hyeda Baggio Mayer, 1321 - PARQUE SÃO PAULO. Com c/ 291,46M² - Lote c/ 308,99M². 03 suítes (uma c/ closet), sala estar, lavabo, sala jantar, cozinha(planejada), área de lazer c/ churrasqueira, lavanderia, garagem p/ 4 carros(2 cobertas),(piso porcelanato e laminado - piscina - cerca elétrica - portão e porteiro eletrônicos). R\$ 900.000,00.

= RESID. ALVENARIA - Rua Vista Alegre, 48 - JD. ESMERALDA. Com 60,02M², Lote c/ 100,02M². 02 quartos, bwc social, sala e cozinha conjugadas, lavanderia na lateral. R\$165.000,00.

= RESID. ALVENARIA - Rua Vista Alegre, 50 - JD. ESMERALDA. Com 60,02M², Lote c/ 100,02M². 02 quartos, bwc social, sala e cozinha(conjugadas), lavanderia na lateral. R\$165.000,00.

= SOBRADO GEMINADO Nº 02 - Rua Pedro Américo, 98 - COND. ANTONI GAUDI Com c/ 161,02M² - 01 suíte c/ sacada (armário), 02 quartos, Bwc social, sala estar, sala jantar, lavabo, cozinha (armários), lavanderia, churrasqueira c/ armário- garagem p/ 02 carros(lado à lado).(sobra pequeno espaço atrás c/ grama - piso madeira - porcelanato). R\$ 530.000,00.

= SOBRADO - Praça Padre Cassimiro Chichon - JD. MARIA LUIZA. Com c/ 355,02M². Lote c/ 455,02M² - 01 suíte máster, 03 suítes, 01 quarto c/ sacada - rouparia, sala estar, sala jantar, lavabo, espaço gourmet- cozinha, lavanderia, sauna - dep. de empregada, garagem p/ 03 carros.(ficam todos os móveis fixos - depósito - poço de luz - piscina aquecida - alarme - portão eletrônico - cerca elétrica - poço semi artesiano). R\$1.750.000,00.

= RESID GEMINADA - Rua Socrates s/n - CONJUNTO BARCELONA. Com 68,02M², Lote c/ 100,02M². 03 quartos, Bwc social, sala, cozinha, lavanderia, garagem p/ 02 carros. R\$200.000,00.

= RESID. ALVENARIA (MOBILIADA) - Marina Doce Vida I - BOA VISTA DA APª.

Com 692,62M², Lote c/ 5.833,02M². 01 suíte máster, 06 suítes, sala íntima / TV, sala p/ 04 ambientes, cozinha, lavanderia, dep. de empregada, varanda c/ churrasqueira, sala de jogos - garagem p/ 2 carros, ( ar condicionado - piscina - depósito - pomar - )

= RESID MISTA- Rua Sociologia, 612 - JD. UNIVERSITÁRIO. Com 140,02M², Lote c/ 390,02M². 04 quartos, Bwc social, sala, copa, cozinha, lavanderia, sala de costura, churrasqueira. R\$225.000,00.

= SOBRADO - Rua Estanislau Cidral, 246 - ALTO ALEGRE. Com c/ 141,10M² - Lote c/ 140,90M². 01 suíte c/ closet e varanda, 002 quartos, Bwc social, jardim de inverno, sala estar, sala jantar, lavabo, cozinha, área de serviço, churrasqueira, garagem p/ 2 carros(01 coberta). R\$390.000,00.

= SOBRADO - Rua Terra Roxa, 1329 - RIGIÃO DO LAGO I. Com c/ 422,02M². Lote c/ 511,4,02M² - 01 suíte máster, 02 suítes simples (uma c/ sacada), sala estar / TV /jantar (estar c/ mobília), lavabo, cozinha e lavanderia (mobiiladas), salão de festas (grande) c/ churrasqueira, Piscina aquecida, Spa, Academia, garagem p/ 04 carros(duas cobertas). R\$1.750.000,00.

= SOBRADO - Rua Manoel da Nobrega, 586 - PARQUE SÃO PAULO. Com c/ 113,94M², Lote c/ 201,02M². 01 suíte c/ sacada, 02 quartos (um c/ sacada), Bwc social, sala estar, lavabo, cozinha, área de serviço = Edícula, churrasqueira, garagem p/ 02 carros. R\$450.000,00. (Aceita apto até R\$ 300.000,00 como parte de pgto).

## IMÓVEL COMERCIAL OU RESIDENCIAL

= IMÓVEL. ALVENARIA - Rua Uruguai, 969 - ALTO ALEGRE. Com 283,59M², Lote c/ 577,02M². (01 Sala ampla p/ recepção com 02 banheiros, amplo corredor de acesso para as 08 salas (de vários tamanhos), banheiro, sob solo garagem).

## CONDOMÍNIO HORIZONTAL

= COND. RESID. MARINA DOCE VIDA II: (LANÇAMENTO) TERRENOS individuais na beira do lago de Salto Caxias; perfeito p/ pratica de esportes náutico; com infra-estrutura completa. Rua pavimentada, esgoto, iluminação, telefone, quadra de esporte, garagem para barcos, água natural.

## TERRENOS

= TERRENO - COND. MARINA DOCE VIDA I= BOA VISTA DA APª - PR. Lote nº 16. Com 1.000,02M². R\$150.000,00. (com terraplanagem, e projeto p/ sob ou casa)

= TERRENO - AV. Rocha Pombo, 2096 - REGIÃO DO LAGO. Lote nº 03-B9, Quadra nº. Com 992,75m². R\$900.000,00.

= TERRENO - Rua Sociologia - JD. UNIVERSITÁRIO. Lote nº 18, Quadra nº 02. Com 422,50m². R\$250.000,00.

= TERRENO - Rua Antonio Mattei - JD. PIOVESAN. Lote nº 13, Quadra nº 10. Com 301,02M². R\$150.000,00.

= TERRENO - COND. JARDIM DE MONET - ALTO ALEGRE. Lote nº 18. Quadra nº 03 Com 300,02M². R\$300.000,00.





# Gaucha

imobiliária

## Fone: 3225-1233 / 9933-9105 Fax 3333-8316

RUA PERNAMBUCO, 54 - CENTRO

e-mail: [contato@imobiliariagaucha.com.br](mailto:contato@imobiliariagaucha.com.br) /  
[www.imobiliariagaucha.com.br](http://www.imobiliariagaucha.com.br)

### VENDAS

#### CASAS, SOBRADOS e APARTAMENTOS

##### SOBRADO COM 333,00M<sup>2</sup>

Rua Goiás, Vila Simone, com 01 suíte master, 02 quartos, sala de jantar, sala de estar, escritório, bwc, copa, cozinha, lavabo, sacada, área de serviço, 04 vagas de garagem, aquecimento solar, churrasqueira, salão de festas, semi-mobiliado. R\$ 1.250.000,00, aceita imóvel em Toledo

##### SOBRADO COM 397M<sup>2</sup>

Rua Machado de Assis, Região do Lago I, 01 suíte master, 02 suítes, sala de jantar/estar, sala de TV, escritório, bwc, copa, cozinha, lavabo, 03 sacadas, área de serviço, 06 vagas de garagem, aquecimento, churrasqueira, depósito, piscina, salão de festas. valor CONSULTE-NOS

##### SOBRADO COM 320M<sup>2</sup>

Rua Tarquinio Joslin dos Santos, Jd Maria Luiza, com 01 suíte master, 01 suíte, 02 qtos, sala jantar/estar, sala TV, escrit, bwc, copa, coz, lav, sacada, dep emp, área serviço, 04 gars, aquec, semi-mobiliado. R\$ 1.050.000,00

##### 02 CASAS

Rua Presidente Bernardes nº898, casa frente com 90,00m<sup>2</sup> em alvenaria com 03 quartos, sala estar, bwc, copa, cozinha, área de serviço, casa dos fundos com 100,00m<sup>2</sup> em madeira com 03 quartos, sala, cozinha bwc, lavanderia. R\$ 500.000,00

##### CASA COM 420,28M<sup>2</sup>

Rua PE. Casemiro Cichom, Jd. Maria Luiza, 01 suíte master, 01 suíte, 02 quartos, sala de jantar/estar, sala de tv, copa, cozinha, lavabo, dep. empregada, área de serviço, 06 vagas de garagem, aquecimento, churrasqueira, piscina, salão de festas, semi-mobiliada, valor (consulte-nos)

##### CASA COM 742M<sup>2</sup>

com 05 quitinetes(fundos), e uma sala comercial pequena (frente), Rua Antonina nº 265, Centro. R\$ 550.000,00

##### ED. AUGUSTUS

Com 180,00m<sup>2</sup>, Rua da Bandeira 927, com 01 suíte, 02 quartos, sala de jantar/estar, cozinha, bwc, sacada com churrasqueira, área de serviço, 02 vagas de garagem. VALORES CONSULTE-NOS

##### APARTAMENTO 81M<sup>2</sup>

Residencial Lokatell, Rua Vitória, 1735, Neva, com 02 quartos, sala tv, bwc, cozinha, área de serviço, 01 garagem, churrasqueira, salão de festas. R\$ 198.000,00

##### ED. CURITIBA RESIDENCE

Rua Curitiba, Neva, 1º apart. c/ 100,30m<sup>2</sup>, 2 qtos, 2 salas, lavabo, bwc, coz., lavand., sacada c/ churrasq. e 1 gar. ; 2º apart. 142,80m<sup>2</sup>, suíte, 2 qtos, bwc, 2 salas, coz., lavand. e 2 gar, CONSULTE-NOS.

##### ED. LE PRESTIGE 291,5M<sup>2</sup>

R. Goiás, Country. Suíte Master, 2 suítes, 4 salas, lavabo, sacadas, cozinha, lavanderia, dep. empregada, depósito, 3 vagas de garagem, ótima área de lazer em amplo terreno. Valor R\$ 1.162.000,00

##### APTO COM 226M<sup>2</sup>

Ed Porto Seguro, Rua Joao Pessoa, com 01 suite, 02 quartos, sala de jantar/estar, bwc, cozinha, lavabo, sacada, dep empregada com bwc, área de serviço, 02 garagens, aquecimento, deposito, sala de jogos, piscina, play ground, salão de festas, moveis embutidos. R\$600.000,00

##### ED MARINI

Com apartamentos de 145M<sup>2</sup> a 148M<sup>2</sup>, 01 suite, -2 quartos, sala de jantar/estar, bwc, sacada com churrasqueira, área de serviço, 02 garagens, aquecimento, salão de festas. valores de R\$ 387.000,00 a R\$ 421.000,00.

##### ED. JOÃO BATISTA CUNHA

Com 167,51m - Rua Riachuelo 2420, Centro, com 01 suíte, 02 quartos, sala de jantar/estar, cozinha, sacada, área de serviço, 02 garagens, churrasqueira, depósito, piscina, play ground, salão de festa, mobiliado e decorado. R\$ 550.000,00.

##### ED. ZARA

Ed Zara, com áreas de 85,89m<sup>2</sup> a 93,00m<sup>2</sup>, Rua Natal nº940, Centro, com 02 quartos, sala, cozinha, bwc, área de serviço, churrasqueira, 01 vaga de garagem. Valores a partir de R\$ 235.000,00.

##### ED TORRES DE LYON

Com 118,00m<sup>2</sup>, Rua Recife, Cozinha planejada, 01 suite, 02 quartos, Bwc, sala e copa conjugadas, lavanderia, 02 vagas de garagem. **R\$ 350.000,00**

#### SALAS COMERCIAIS

##### BARRACÃO COMERCIAL COM 291M<sup>2</sup>

Rua Nilo Peçanha, nº 90. Pq. São Paulo. R\$ 550.000,00 - aceita imóvel em Toledo

##### MOTEL CASCATA, COM 700M, PR 484 KM 07

Quedas do Iguaçu, com instalações completas (08 quartos), casa para residenciais, dependencia de funcionários, ótima lucratividade. R\$ 1.110.000,00

##### SALA COMERCIAL COM 360M

Construção em madeira com escritório e sala, Rua Flor da Serra, Guaruja, R\$250.000,00

#### TERRENOS

##### LOTES NO CONDOMÍNIO JARDINS DE MONET

Rua Eça de Queiroz, nº 35, Alto Alegre. Condomínio com infraestrutura completa, portaria 24h, área de festas equipada, piscina, espaço fitness, playground, espaço zen e jardins. Valores: Consulte-nos.

##### LOTE 372M<sup>2</sup>

com casa mista no fundo. Rua Itália, 1197, Jd. Europa, R\$ 140.000,00

##### LOTE COM 469.90M<sup>2</sup>

Rua Natal 2552, Tropical, com casa simples mais piscina fundo do lote, 03 quartos, sala estar, bwc, área de serviço. R\$ 530.000,00









CRECI 46733-J

45 3225 3111

Rua Afonso Pena, 1854 | sala 02 | Centro | Cascavel - PR

www.portoseguroidmobiaria.com



# IMÓVEIS PARA LOCAÇÃO

## APARTAMENTOS

ED. GRAND CHINA - R. NEREU RAMOS 848 - APT01 - VL TOLENTINO - quarto, sala, Cozinha, BWC Social, lavanderia ..... R\$ 350,00 + Cond.  
 Ed. Grand China - R. Nereu Ramos, 848 - Apto 12 - Neva - quarto, sala, Cozinha, BWC Social, lavanderia ..... R\$ 390,00 + Cond.  
 Ed. Grand China - R. Nereu Ramos, 848 - Apto 32 - Neva - quarto, sala, Cozinha, BWC Social, 1 vaga de garagem coberta, lavanderia ..... R\$ 390,00 + Cond.  
 Ed. GRAND CHINA - R. NEREU RAMOS 848 - APT011 - VL TOLENTINO - quarto, sala, Cozinha, BWC Social, 1 vaga de garagem coberta, lavanderia ..... R\$ 400,00 + Cond.  
 ED. JOÃO CARLOS - Apto 01. R. PRESIDENTE BERNARDES 2372 - CENTRO. 1 Quarto, Sala 1 Ambiente, Cozinha, BWC Social ..... R\$ 400,00 + Cond.  
 Ed. CARMO - Apto 06. R. SOUZA NAVES, 3705 - CENTRO - Quarto, Sala, Cozinha, BWC Social ..... R\$ 450,00 + Cond.  
 ED. RESIDENCIAL NOVA CONQUISTA - Apto 147 - R. TAMOIOS, 147 - SANTA CRUZ - 3 Quartos, Sala e Cozinha conjugada, BWC Social, lavanderia com 1 vaga de garagem ..... R\$ 450,00 + Cond.  
 ED. CARMO - Apto 07. R. SOUZA NAVES, 3705 - CENTRO - Quarto, Sala, Cozinha, BWC Social. Apartamento semi mobiliado R\$ 450,00 + Cond.  
 ED. CHINA GARDEN - Apto 24 R. MARECHAL CÂNDIDO RONDON, 2504 - CENTRO - Quarto, Sala e Cozinha conjugada, BWC Social ..... R\$ 450,00 + Cond.  
 ED. CHINA GARDEN - Apto11 - R. MARECHAL CÂNDIDO RONDON, 2504 - CENTRO - 1 Quarto, Sala e Cozinha conjugada, BWC Social ..... R\$ 450,00 + Cond.  
 ED. CHINA GARDEN - Apto26 - R. MARECHAL CÂNDIDO RONDON, 2504 - CENTRO - 1 Quarto, Sala e Cozinha conjugada, BWC Social ..... R\$ 450,00 + Cond.  
 Res. João De Barro - R. Carlos Bartolomeu Cancelli, 993 - Apto 403 - Bloco 14 - Cancelli - 2 Quartos, Sala, Cozinha Planejada, Área de Serviço, BWC Social. Com 1 vaga de garagem descoberta ..... R\$ 450,00 + Cond.  
 ED EDIFÍCIO REIS - Apto05 - R. RIO GRANDE DO SUL, 824 - CENTRO - 1 Quarto, Sala e Cozinha conjugada, BWC Social ..... R\$ 450,00 + Cond.  
 ED. EDIFÍCIO REIS - Apto04 - R. RIO GRANDE DO SUL, 824 - CENTRO - 1 Quarto, 1 Cozinha, Lavanderia, BWC Social ..... R\$ 450,00 + Cond.  
 ED. JOÃO CARLOS - Apto04 - R. PRESIDENTE BERNARDES, 2372 - CENTRO - 1 Quarto, Cozinha, BWC Social ..... R\$ 450,00 + Cond.  
 ED. RES. CASCAVEL - Apto 34 - R. FRANCISCO BARTINIK, 1947 - Bloco D4 - PQ VERDE - 2 Quartos, Sala 1 Ambiente, Cozinha, Lavanderia, BWC Social. Com 1 vaga de garagem descoberta ..... R\$ 480,00 + Cond.  
 Ed. Francisco Vaccas - Av. Brasil, 5431 - Apto 42 - Centro - 1 Quarto, Sala e Cozinha conjugada, BWC Social ..... R\$ 500,00 + Cond.  
 ED. SANTA MARIA - Apto 09 - B - R. DA LAPAZ 2862 - CENTRO - Quarto, Sala e Cozinha conjugada com sacada, Área de Serviço, BWC Social ..... R\$ 500,00 + Cond.  
 ED. RESIDENCIAL ERECHIM - Apto 02 - R. ERECHIM, 1753 - Bloco F - CENTRO - Quarto, Sala 1 Ambiente, Cozinha, Área de Serviço, BWC Social. Com 1 vaga de garagem coberta ..... R\$ 500,00 + Cond.  
 ED. João Carlos - R. Presidente Bernardes, 2372 - Apto 13 - Centro - 2 Quartos, Sala 1 Ambiente, Cozinha, Área de Serviço, BWC Social ..... R\$ 520,00 + Cond.  
 ED. João Carlos - R. Presidente Bernardes, 2372 - Apto 12 - Centro - 2 Quartos, Sala 1 Ambiente, Cozinha, Área de Serviço, BWC Social ..... R\$ 520,00 + Cond.  
 ED. JOÃO CARLOS - Apto 14. R. PRESIDENTE BERNARDES 2372 - CENTRO. Quarto, 1 Sala 1 Ambiente, Cozinha, ÁREA de Serviço, BWC Social. Com 1 vaga de garagem coberta ..... R\$ 550,00 + Cond.  
 ED. RESIDENCIAL VITÓRIA - Apto 34. R. VICENTE MACHADO 2355 - COUNTRY. 1 Suite Simples, 2 Quartos, Sala 1 Ambiente, Cozinha, Lavanderia, 1 BWC Social. Com 1 vaga de garagem coberta ..... R\$ 550,00 + Cond.  
 ED. RESIDENCIAL ERECHIM - Apto06 - R. ERECHIM, 1753 - Bloco B - CENTRO - Quarto, Sala 1 Ambiente com sacada, Cozinha, BWC Social. Com 1 vaga de garagem coberta ..... R\$ 550,00 + Cond.  
 ED. Residencial Lokatell - R. Vitória, 1735 - Apto 32 - Neva - 2 Quartos, Sala 1 Ambiente com sacada, Cozinha, Lavanderia, BWC Social. Com 1 vaga de garagem coberta ..... R\$ 550,00 + Cond.  
 ED. Germano Sarolli - Rua Carlos De Carvalho, 3950 - Apto903 - Centro - Quarto, Sala 1 Ambiente, Cozinha, BWC Social. Com 1 vaga de garagem coberta. Apartamento mobiliado ..... R\$ 580,00 + Cond.  
 ED. CHINA GARDEN - Apto 21 - R. MARECHAL CÂNDIDO RONDON 2504 - CENTRO - 2 Quartos, Sala e Cozinha conjugada, Cozinha, BWC Social. Com 1 vaga de garagem coberta ..... R\$ 590,00 + Cond.  
 ED. CHINA GARDEN - Apto 22 - R. MARECHAL CÂNDIDO RONDON 2504 - CENTRO - 2 Quartos, Sala e Cozinha conjugada, BWC Social. Com 1 vaga de garagem coberta ..... R\$ 590,00 + Cond.  
 ED. BARÃO - Apto 16. R. BARÃO DO CERRO AZUL 784 - CENTRO. 1 Quarto, Sala 1 Ambiente, Cozinha, Área de Serviço, BWC Social. Com 1 vaga de garagem coberta ..... R\$ 600,00 + Cond.  
 ED. FRANCISCO VACCAS - AV. BRASIL Nº 5431 APT02 29 - CENTRO 2 Quartos, Sala, Cozinha, Lavanderia, 2 BWC Social ..... R\$ 600,00 + Cond.  
 SOBRE LOJA 2206 - Apto 21 - R. MARECHAL CÂNDIDO RONDON, 2206 - CENTRO - Quarto, Sala 1 Ambiente, Cozinha, Lavanderia, BWC Social ..... R\$ 600,00 + Cond.  
 ED. TORRE DO SOL II - Apto 85 - R. JOSÉ BONIFÁCIO, 476 - SÃO CRISTÓVÃO - 2 Quartos, Sala 1 Ambiente, Cozinha, BWC Social. Com 1 vaga de garagem coberta ..... R\$ 600,00 + Cond.  
 ED. THEOBALDO BRESOLIN - APT023 - R. ERECHIM, 774 - CENTRO - 2 Quartos, Sala C/ Sacada, Cozinha, Lavanderia, BWC Lavabo, BWC Social. Com 1 Vaga de Garagem Coberta ..... R\$ 650,00 + Cond.  
 ED. SUL BRASILEIRO - Apto 52. AV. BRASIL 6102 - CENTRO. 2 Quartos, Sala 1 Ambiente, Cozinha, BWC Social ..... R\$ 650,00 + Cond.  
 ED. AMAZONIA - Apto 202 - R. MANAUS 440 - Bloco 02 - COUNTRY - Suite Simples, Quarto, Sala Ambiente com sacada, Cozinha Planejada, Lavanderia, BWC Social. Com 1 vaga de garagem coberta ..... R\$ 700,00 + Cond.  
 ED. SHERATHON - Apto 23 - R. RIO DE JANEIRO, 1626 - CENTRO - 3 Quartos, Sala Estar com sacada, Sala de Jantar, Cozinha, Lavanderia, BWC Social. Com 1 vaga de garagem coberta ..... R\$ 700,00 + Cond.  
 ED. RESIDENCIAL ISABELLE - Apto 06 - R. RECIFE, 2912 - COQUEIRAL - 2 Quartos, Sala, Cozinha, Área de Serviço, BWC ..... R\$ 700,00 + Cond.  
 ED. RESIDENCIAL ISABELLE - Apto 05 - R. RECIFE, 2912 - COQUEIRAL - 2 Quartos, Sala, Cozinha, Área de Serviço, BWC ..... R\$ 700,00 + Cond.  
 ED. RESIDENCIAL ISABELLE - Apto 02 - R. RECIFE 2912 - COQUEIRAL - 2 Quartos, Sala 1 Ambiente, Cozinha, Área de Serviço, 1 BWC Social. Com 1 vaga de garagem descoberta ..... R\$ 700,00 + Cond.  
 Ed. Belle Villa - R. RIO DE JANEIRO, 1756 - APT01 41 - CENTRO - Suite Simples, 2 Quartos, Sala, Cozinha, Área de Serviço, BWC Social, BWC Social. Com 1 vaga de garagem descoberta ..... R\$ 700,00 + Cond.  
 ED. CIMA II - Apto 52 - R. SÃO PAULO 1397 - CENTRO - 3 Quartos, Sala 1 Ambiente, Cozinha, Lavanderia, BWC Social. Com 1 vaga de garagem coberta. Apartamento semi mobiliado ..... R\$ 750,00 + Cond.  
 ED. GERMANO SAROLLI - Apto 1304 - R. CARLOS DE CARVALHO, 3950 - CENTRO - Quarto, Sala 1 Ambiente, Cozinha, BWC Social. Apartamento mobiliado com 01 vaga de garagem ..... R\$ 750,00 + Cond.  
 ED. RESIDENCIAL VILA FLORENZA II - Apto101 - R. EMIR SFAIR, 515 - FAG - 2 Quartos, Sala 1 Ambiente, Cozinha Americana, Lavanderia, 1 BWC Social. Com 1 vaga de garagem descoberta ..... R\$ 750,00 + Cond.  
 ED. Acácia - Apto 33 - R. VISCONDE DE GUARAPUAVA, 1839 - CENTRO - 2 Quartos, Sala, Cozinha, Lavanderia, BWC Social. Com 1 vaga de garagem coberta ..... R\$ 770,00 + Cond.  
 ED. RESIDENCIAL VITÓRIA - Apto 41 - R. VICENTE MACHADO 2355 - Bloco B - COUNTRY. Suite Simples, 2 Quartos, Sala 1 Ambiente, Cozinha, Cozinha Planejada, BWC Suite Simples, BWC Social. Com 1 vaga de garagem coberta ..... R\$ 800,00 + Cond.  
 ED. Pedra Angular - Apto 23. R. PEDRO IVO 1550 - CENTRO. 2 Quartos, Sala 2 Ambientes sacada Com Churrasqueira, Cozinha, Lavanderia, 1 BWC Social. Com 1 vaga de garagem coberta ..... R\$ 800,00 + Cond.  
 ED. MARCON - Apto 102 - R. DUQUE DE CAXIAS, 688 - CENTRO - Suite Simples, 1 Quarto, Sala 2 Ambientes, Cozinha, BWC Suite Simples, BWC Social ..... R\$ 800,00 + Cond.  
 ED. Bremem - Apto06 - R. PIO XII, 1723 - Bloco C - NEVA - Suite Simples, 2 Quartos, Sala 1 Ambiente, Cozinha, 1 Área de Serviço, BWC Social. Com 1 vaga de garagem coberta ..... R\$ 800,00 + Cond.  
 ED. GRAND CLUB - Apto 403 - R. BARTOLOMEU DE GUSMÃO, 998 - PACAEMBU - Suite Simples, 2 Quartos, Sala 2 Ambientes sacada Com Churrasqueira, Cozinha, Lavanderia, BWC Suite Simples, BWC Social. Com 1 vaga de garagem coberta ..... R\$ 800,00 + Cond.  
 ED. IMPERADOR - Apto 602 - R. CARLOS DE CARVALHO 3581 - CENTRO. Suite Simples, 2 Quartos, Sala 1 Ambiente com sacada, Cozinha, Área de Serviço, BWC Suite Simples, BWC Social. Com 1 vaga de garagem coberta ..... R\$ 850,00 + Cond.  
 ED. Bremem - Apto11 - R. PIO XII, 1723 - Bloco B - NEVA - Suite Simples, 3 Quartos, Sala 1 Ambiente, Cozinha, Lavanderia, BWC Suite Simples, BWC Social. Com 1 vaga de garagem coberta ..... R\$ 850,00 + Cond.  
 ED. RESIDENCIAL PARNAGUARA - Apto101 - R. PARANAGUÁ, 2126 - SÃO CRISTÓVÃO - 3 Quartos, Sala 2 Ambientes, Cozinha, Lavanderia, BWC Social. Com 1 vaga de garagem descoberta ..... R\$ 880,00 + Cond.  
 ED. RESIDENCIAL E COMERCIAL YANNIS EMMANUEL - AV. ROCHA POMBO, 1122 - PACAEMBU - Suite Simples, Quarto, Closet, Sala 2 Ambientes com sacada, Cozinha Americana, Área de Serviço, Estendal, BWC Suite Simples, BWC Social. Com 1 vaga de garagem coberta ..... R\$ 880,00 + Cond.  
 ED. RESIDENCIAL PARNAGUARA - Apto102 - R. PARANAGUÁ, 2126 - SÃO CRISTÓVÃO - 3 Quartos, Sala 2 Ambientes, Cozinha, Lavanderia, BWC Social. Com 1 vaga de garagem descoberta ..... R\$ 880,00 + Cond.  
 ED. RESIDENCIAL PARNAGUARA - Apto 103 - R. PARANAGUÁ, 2126 - SÃO CRISTÓVÃO - 3 Quartos, Sala 2 Ambientes, Cozinha, Lavanderia, BWC Social. Com 1 vaga de garagem descoberta ..... R\$ 880,00 + Cond.  
 ED. RESIDENCIAL PARNAGUARA - Apto 104 - R. PARANAGUÁ, 2126 - SÃO CRISTÓVÃO - 3 Quartos, Sala 2 Ambientes, Cozinha, Lavanderia, BWC Social. Com 1 vaga de garagem descoberta ..... R\$ 880,00 + Cond.  
 ED. Poletti - Apto 502. R. PRESIDENTE BERNARDES 2397 - CENTRO. 2 Quartos, Sala 2 Ambientes, Cozinha, Área de Serviço, BWC Social, BWC Dep. Empregada. Com 1 vaga de garagem coberta ..... R\$ 900,00 + Cond.  
 ED. ALTO DO CANADÁ - Apto 21 - R. VICENTE MACHADO 3540 - CANADÁ - 2 Quartos, Sala 1 Ambiente com sacada, Cozinha, Lavanderia, BWC Social. Com 1 vaga de garagem descoberta ..... R\$ 900,00 + Cond.  
 ED. CERES - Apto 08 - R. PERNAMBUCO, 54 - CENTRO - Suite Simples, 2 Quartos, Sala 2 Ambientes, Cozinha, Lavanderia, Dep. Cozinha, Empregada, BWC Suite Simples, BWC Social, BWC Dep. Empregada. Com 1 vaga de garagem coberta ..... R\$ 900,00 + Cond.  
 ED. PRIMAVERA - Apto 01 - R. RIO DE JANEIRO, 765 - CENTRO - Suite Simples, Quarto, Sala 1 Ambiente com sacada, Cozinha, Área de Serviço, BWC Suite Simples, BWC Social. Com 1 vaga de garagem coberta ..... R\$ 950,00 + Cond.  
 ED. ITAPOA - Apto 32 - R. PARANÁ 2864 - CENTRO - 2 Quartos, Sala 2 Ambientes com sacada, Cozinha Planejada, Área de Serviço Planejada, BWC Social, BWC Lavabo. Com 1 vaga de garagem coberta. Apartamento semi mobiliado ..... R\$ 1.000,00 + Cond.  
 ED. SERRA AZUL - R. ANTONIO ALVES MASSANEIRO, 323 - Apto 301 - CENTRO - 2 Quartos, Sala 2 Ambientes, Cozinha, Área de Serviço, BWC Social, BWC Lavabo. Com 1 vaga de garagem coberta ..... R\$ 1.000,00 + Cond.  
 ED. Solar Du Parc - R. Uruguai, 570 - Apto - 302 - Centro - suite, 02 quartos, sala com sacada e churrasqueira, lavanderia com 02 vagas de garagem ..... R\$ 1.000,00 + Cond.  
 ED. MANOELA - Apto 104 - R. Rio Grande Do Sul, 751 - Centro - Suite Simples, 2 Quartos, Sala com sacada, Cozinha, Área de Serviço, Dep. de Empregada, BWC Social. Com 1 vaga de garagem coberta ..... R\$ 1.100,00 + Cond.  
 ED. INDEPENDÊNCIA - Apto 901 - R. MARECHAL FLORIANO 3518 - CENTRO - Suite Simples, 2 Quartos, Sala 1 Ambiente com sacada, Cozinha, Lavanderia, BWC Suite Simples, BWC Social. Com 1 vaga de garagem coberta. Com 1 vaga de garagem descoberta ..... R\$ 1.100,00 + Cond.  
 ED. INDEPENDÊNCIA - Apto 204 - R. MARECHAL FLORIANO 3518 - CENTRO - Suite Simples, 2 Quartos, Sala 2 Ambientes com sacada, Cozinha, Área de Serviço, BWC Suite Simples, BWC Social. Com 1 vaga de garagem coberta. Com 1 vaga de garagem descoberta ..... R\$ 1.100,00 + Cond.  
 ED. MARIA AUGUSTA - Apto, 1401 - R. PARANÁ, 2282 - CENTRO - Suite com Hidro, 2 Quartos, Closet, Sala 2 Ambientes com sacada, Cozinha Planejada, Área de Serviço, BWC Social. Com 1 vaga de garagem coberta. Apartamento semi mobiliado ..... R\$ 1.100,00 + Cond.  
 ED. VINICIUS - COBERTURA - AP 172 - R. PARANÁ, 2059 - CENTRO - Suite Master, 2 Quartos, Sala 1 Ambiente, Sala 2 Ambientes, Cozinha Planejada, Lavanderia, Dep. de Empregada, BWC Suite Master, BWC Social, Lavabo. Com 2 vagas de garagens cobertas. Apartamento semi mobiliado ..... R\$ 1.000,00 + Cond.  
 ED. Barcelona - R. Rio de Janeiro 3002 - Apto 705 - Centro - 2 quartos, sala conj. cozinha, BWC Social. Área de serviço, 1 vaga de garagem coberta ..... R\$ 1.200,00 + Cond.  
 Ed. Grand Ville - R. Minas Gerais, 2287 - Apto 601 - Centro - Suite Simples, 2 Quartos, Sala Estar com sacada e churrasqueira, Sala de Jantar, Cozinha Planejada, Área de Serviço, BWC Suite com Banheira, BWC Social, BWC Dep. Empregada. Com 2 vagas de garagem cobertas. Apartamento semi mobiliado ..... R\$ 1.250,00 + Cond.  
 ED. CASABLANCA - Apto 501 - R. MATO GROSSO 1966 - CENTRO - Suite Simples, 2 Quartos, Sala 2 Ambientes, Cozinha Planejada, Lavanderia, Dep. de Empregada, BWC Social. Com 1 vaga de garagem coberta ..... R\$ 1.300,00 + Cond.  
 ED. DOM VERONA - Apto 21 - R. RIO GRANDE DO SUL, 748 - CENTRO - Suite Simples, 2 Quartos, Sala 1 Ambiente, Cozinha, Lavanderia, BWC Suite Simples, BWC Social. Com 1 vaga de garagem coberta ..... R\$ 1.300,00 + Cond.  
 ED. DONA ADELIA - Apto 31 - R. SÃO PAULO, 869 - CENTRO - Suite Simples com sacada, 2 Quartos, Sala 2 Ambientes com sacada, Cozinha planejada, Área de Serviço com armário, BWC Suite Simples, BWC Social. Com 1 vaga de garagem coberta ..... R\$ 1.300,00 + Cond.  
 ED. PRESIDENTE COSTA E SILVA - Apto 402 - R. COSTA E SILVA 1750 - COQUEIRAL - Suite Simples, 2 Quartos, Sala 2 Ambientes, sacada Com Churrasqueira, Cozinha, Lavanderia, BWC Suite Simples, BWC Social. Com 2 vagas de garagens cobertas ..... R\$ 1.300,00 + Cond.  
 ED. Vila Firenze, Apto 1004 - R. Manoel Ribas, 2357 - Centro - suite, 02 quartos, sala, cozinha, Área de serviço, garagem (livre de IPTU e lixo e condomínio) ..... R\$ 1.400,00 + Cond.  
 ED. Athenas - R. Presidente Kennedy, 2277 - Apto 401 - Centro - Suite Simples, 2 Quartos, Sala 1 Ambiente com sacada, Sala Estar, Cozinha, Copa, Área de Serviço, BWC Suite Simples com Banheira, BWC Social. Com 1 vaga de garagem coberta ..... R\$ 1.400,00 + Cond.  
 ED. BELVEDERE - Apto 1604 - R. PRESIDENTE BERNARDES, 2557 - CENTRO - Suite Simples, Quarto, Sala Estar com sacada, Sala de TV com sacada, Cozinha Planejada, Área de Serviço, BWC Suite Simples, BWC Social. Com 1 vaga de garagem coberta. Apartamento mobiliado R\$ 1.400,00 + Cond.  
 ED. EDIFÍCIO AFONSO PENA - Apto 12 - R. AFONSO PENA 1899 - CENTRO. Suite Simples, 2 Quartos, Sala 2 Ambientes com sacada, Cozinha, Lavanderia, BWC Suite Simples, BWC Social. Com 3 vagas de garagens cobertas ..... R\$ 1.500,00 + Cond.  
 ED. BELVEDERE - Apto 1402 - R. PRESIDENTE BERNARDES 2557 - CENTRO. Suite Simples, 2 Quartos, Sala 2 Ambientes com sacada, Cozinha, Lavanderia, BWC Suite Simples, BWC Social. Com 2 vagas de garagens cobertas com depósito. Apartamento mobiliado ..... R\$ 1.500,00 + Cond.  
 ED. JOAO BAPTISTA CUNHA - Apto 1005. R. RIACHUELO 2420 - CENTRO - Suite Simples, 2 Quartos, Sala 2 Ambientes com sacada, Cozinha, Lavanderia, BWC Suite Simples, BWC Social. Com 2 vagas de garagens cobertas ..... R\$ 1.500,00 + Cond.

ED. IMPERADOR - Apto 202 - R. CARLOS DE CARVALHO, 3581 - CENTRO - Suite Simples, 2 Quartos, Sala 2 Ambientes com sacada, Cozinha, Área de Serviço, BWC Suite Simples, BWC Social. Com 1 vaga de garagem coberta. Apartamento mobiliado ..... R\$ 1.500,00 + Cond.  
 ED. Anthers - R. Castro Alves, 2283 - Apto 52 - Centro - Suite Master, 2 Quartos, Sala 1 Ambiente, Cozinha, Lavanderia, Dep. de Empregada, BWC Suite com Banheira, BWC Social, BWC Dep. Empregada. Com 2 vagas de garagens cobertas ..... R\$ 1.500,00 + Cond.  
 ED. BELVEDERE - Apto 303 - R. PRESIDENTE BERNARDES, 2557 - CENTRO - Suite Simples, Quarto com sacada, Quarto, Sala 2 Ambientes com sacada, Cozinha Planejada, Área de Serviço, BWC Suite Simples, BWC Social. Com 1 vaga de garagem coberta ..... R\$ 1.500,00 + Cond.  
 ED. Barcelona - R. Rio de Janeiro 3002 - Apto 705 - Centro - Suite, 2 quartos, 1 sala, cozinha, 1 BWC Social, Área de serviço, 1 vaga de garagem coberta ..... R\$ 1.500,00 + Cond.  
 ED. Solar Du Parc - R. Uruguai, 570 - Apto - 501 - Centro - suite, 02 quartos, sala com sacada e churrasqueira, lavanderia com 02 vagas de garagem ..... R\$ 1.500,00 + Cond.  
 ED. EDIFÍCIO MIRAGE - Apto 301 - R. DA BANDEIRA, 990 - CENTRO - Suite Simples, 2 Quartos, Sala 2 Ambientes sacada Com Churrasqueira e Pia, Cozinha planejada, Lavanderia, 2 BWC Social, Lavabo. Com 2 vagas de garagens cobertas com depósito. Imóvel novo ..... R\$ 1.800,00 + Cond.  
 ED. EDIFÍCIO MIRAGE - Apto 202 - R. DA BANDEIRA, 990 - CENTRO - Suite Simples, 2 Quartos, Sala 2 Ambientes sacada Com Churrasqueira e Pia, Cozinha planejada, Lavanderia, 2 BWC Social, Lavabo. Com 2 vagas de garagens cobertas com depósito. Imóvel novo ..... R\$ 1.800,00 + Cond.  
 ED. JÚLIA - Apto 703 R. SOUZA NAVES, 4241 - CENTRO - Suite Simples com sacada, Quarto, Quarto com sacada, Sala 2 Ambientes sacada Com Churrasqueira e Pia, Cozinha, Área de Serviço, BWC Suite Simples, BWC Social. Com 2 vagas de garagens cobertas ..... R\$ 1.800,00 + Cond.  
 ED. JOSE SMARCEWISKY - Apto 703. R. PERNAMBUCO 593 - CENTRO. Suite Simples com sacada, Quarto, Closet, Sala 2 Ambientes, sacada Com Churrasqueira e Pia, Cozinha Planejada, Área de Serviço, BWC Suite Simples, BWC Social, BWC Lavabo. Com 2 vagas de garagens cobertas ..... R\$ 1.800,00 + Cond.  
 ED. Belle Maison - R. Mato Grosso, 1655 - Apto 1201 - Centro - Suite Master, Suite Simples, 2 Quartos, 1 Closet, Sala Estar, Sala de Jantar, Sala de TV, Cozinha Planejada, Área de Serviço Planejada, BWC Suite Master com Banheira, BWC Suite Simples, BWC Social, BWC Lavabo. Com 2 vagas de garagens cobertas ..... R\$ 2.000,00 + Cond.

## Ed. Nives - Rua Olindo Periolo, 1946 - Jd Nova York

Apto 11 - Quarto, Sala e cozinha conjugada, lavanderia, BWC Social, 1 Vaga de Garagem ..... R\$ 880,00 + Cond.  
 Apto 23 - 2 Quartos, Sala, Cozinha, BWC Social, 1 Vaga de garagem ..... R\$ 880,00 + Cond.  
 Apto 13 - 2 Quartos, Sala, Cozinha, BWC Social, 1 Vaga de garagem ..... R\$ 880,00 + Cond.  
 Apto 24 - 2 Quartos, Sala, Cozinha, Lavanderia, BWC Social, 1 vaga de garagem ..... R\$ 880,00 + Cond.  
 Apto 21 - 2 Quartos, Sala com sacada, Cozinha, BWC Social, Lavanderia, 1 Vaga de garagem ..... R\$ 950,00 + Cond.  
 Apto 12 - 2 Quartos, Sala, Cozinha, BWC Social, 2 Vagas de garagem ..... R\$ 980,00 + Cond.  
 Apto 22 - 2 Quartos, Sala, Cozinha, BWC social, 2 Vagas de garagem ..... R\$ 980,00 + Cond.

## CASAS

R. PRESIDENTE KENNEDY, 660 - CENTRO KIT 02 - Quarto, Cozinha conjugada com sala, BWC Social ..... R\$ 450,00 + Cond.  
 R. PRESIDENTE KENNEDY, 660 - CENTRO KIT 03 - Quarto, Cozinha conjugada com sala, BWC Social ..... R\$ 450,00 + Cond.  
 R. CURITIBA 1276 - NEVA - RESIDENCIAL CHINA, Cs 05 - 2 Quartos, Sala 1 Ambiente, Cozinha, Lavanderia, BWC Social ..... R\$ 450,00 + Cond.  
 AV SABIA 1586 - FLORESTA. 2 Quartos, Sala 1 Ambiente, Cozinha, Área de Serviço, BWC Social. Com 1 vaga de garagem descoberta ..... R\$ 600,00 + Cond.  
 R. EDSON BELLER DE OLIVEIRA 556 - JD ITAMARATI. 2 Quartos, Sala 1 Ambiente com varanda, Cozinha, Área de Serviço, BWC Social. Com 1 vaga de garagem coberta ..... R\$ 650,00 + Cond.  
 R. RAPOSO TAVARES, 785 - NOVA YORK - 2 Quartos, Sala 1 Ambiente, Cozinha, BWC Social Com 1 vaga de garagem coberta ..... R\$ 700,00 + Cond.  
 R. EDSON LUIZ FAVARIN, 1422 - JD UNIVERSITÁRIO - 3 Quartos, Sala 1 Ambiente, Cozinha Planejada, Lavanderia, BWC Social. Com 1 vaga de garagem coberta. Semi mobiliado ..... R\$ 800,00 + Cond.  
 R. PARANAVALI, 139 - GRAMADO - 3 Quartos, Sala e Cozinha conjugada com sacada, Lavanderia, BWC Social. Com 1 vaga de garagem coberta ..... R\$ 800,00 + COND.  
 R. TEREZINA, 781 - CANCELLI - 03 Quartos, Sala 1 Ambiente, Cozinha, BWC Social. Com 1 vaga de garagem coberta ..... R\$ 800,00 + Cond.  
 R. JOSÉ BONIFÁCIO 581 - SÃO CRISTÓVÃO - 3 Quartos, Sala 1 Ambiente, Cozinha, BWC Social Com 1 vaga de garagem coberta ..... R\$ 800,00 + Cond.  
 R. MARCELINO MENEZES, 213 - ALTO ALEGRE - Suite Simples, 2 Quartos, Sala 2 Ambientes, Cozinha, Área de Serviço, BWC Social. Com 2 vagas de garagens cobertas ..... R\$ 850,00 + Cond.  
 R. CAPITÃO GERALDO DE OLIVEIRA, 654 - SANTA FELICIDADE - 3 Quartos, Sala 1 Ambiente, Sala de Jantar, Cozinha, Lavanderia, BWC Social, 02 vagas de garagem ..... R\$ 850,00 + Cond.  
 R. KAMAYURAS, 919 - JD SANTA CRUZ - Suite Simples, 2 Quartos, Sala Estar, Cozinha, 1 Copa, 1 Lavanderia, BWC Social Com 1 vaga de garagem coberta. Com 2 vagas de garagens descobertas ..... R\$ 900,00 + Cond.  
 R. EPITACIO PESSOA A323 - PQ SÃO PAULO - 3 Quartos, Sala 1 Ambiente, Cozinha, Lavanderia, BWC Social Com 1 vaga de garagem coberta. Possui Edícula com Churrasqueira ..... R\$ 950,00 + Cond.  
 R. FLAMBOYANT, 2857 - TROPICAL - 3 Quartos, Sala 1 Ambiente, Cozinha, Lavanderia, BWC Social. Com 1 vaga de garagem coberta. Possui Edícula com Churrasqueira ..... R\$ 1.000,00 + Cond.  
 RESIDENCIAL CINCO ESTRELAS - R. NATAL, 1709 - CENTRO - Suite Simples, 2 Quartos, Sala 1 Ambiente, Cozinha, BWC Social. Com 1 vaga de garagem coberta ..... R\$ 1.000,00 + Cond.  
 R. JOSE JR. DA SILVA 67 - JD PADOVANI. Suite Simples, 2 Quartos, Sala 2 Ambientes, Cozinha, Área de Serviço, BWC Social, BWC Lavabo Com 1 vaga de garagem coberta. Possui Edícula com Churrasqueira, Pia ..... R\$ 1.100,00 + Cond.  
 R. CARLOS GOMES, 3772 - CENTRO - 5 Quartos, Sala 1 Ambiente, Cozinha, 1 Lavanderia, 2 BWC Social Com 2 vagas de garagens descobertas ..... R\$ 1.400,00 + Cond.

## SOBRADOS

R. GUIARA 577 - RECANTO CHINA - TROPICAL - 2 Quartos, 1 Quarto com sacada, Sala 1 Ambiente, Cozinha, Área de Serviço, BWC Social, BWC Lavabo. Com 1 vaga de garagem coberta ..... R\$ 650,00 + COND  
 R. BRUSQUE, 197 - SANTA CRUZ - 3 Quartos com sacada, Sala Estar, Jardim de Inverno, Cozinha, BWC Social Com 1 vaga de garagem coberta ..... R\$ 900,00 + Cond.  
 R. AFONSO PENA, 2531 - CENTRO. Suite Simples, Quarto, Quarto com sacada, Closet, Sala 2 Ambientes, Cozinha Planejada, Lavanderia, BWC Social. Com 2 vagas de garagens descobertas. Com 2 vagas de garagens descobertas. Semi mobiliado ..... R\$ 1.800,00 + Cond.  
 R. ANGELIM, 370 - CIDADE VERDE SB 02 - Suite Simples com sacada, Quarto, Quarto com sacada, Sala 2 Ambientes, Cozinha, Área de Serviço, Despensa, BWC Suite Simples, BWC Social, Lavabo Com 2 vagas de garagens cobertas. Com 1 vaga de garagem descoberta ..... R\$ 2.300,00 + Cond.

## Ed. Metrópolis - Rua Souza Naves, 4013 - Centro

Kit 92 - 01 quarto, sala/cozinha, BWC ..... R\$ 380,00 + Cond.  
 Kit 54 - 01 quarto, sala/cozinha, BWC ..... R\$ 490,00 + Cond.  
 Kit 23 - 01 quarto, sala/cozinha, BWC ..... R\$ 490,00 + Cond.  
 Kit 86 - 01 quarto, sala/cozinha, BWC, com 1 vaga de garagem ..... R\$ 650,00 + Cond.

## Ed. Cruzeiro do Sul - Rua Souza Naves, 4044 - Centro

Kit 44 - 01 quarto, sala/cozinha, BWC, mobiliada ..... R\$ 380,00 + Cond  
 Kit 135 - 01 quarto, sala/cozinha, BWC, mobiliada ..... R\$ 420,00 + Cond  
 Kit 163 - 01 quarto, sala/cozinha, BWC, mobiliada ..... R\$ 450,00 + Cond  
 Kit 64 - 01 quarto, sala/cozinha, BWC, mobiliada ..... R\$ 500,00 + Cond

## Ed. Pérola da China - Rua Carlos Gomes, 3928 - Centro

Kit 211 - 01 quarto, sala/cozinha, BWC ..... R\$ 370,00 + Cond.  
 Kit 209 - 01 quarto, sala/cozinha, BWC ..... R\$ 450,00 + Cond.  
 Kit 111 - 01 quarto, sala/cozinha, BWC ..... R\$ 450,00 + Cond.

## SALAS COMERCIAIS

EXCELENTE OPORTUNIDADE DE NEGOCIO  
 R. Recife, 138 Ed. Simone - Sala 23 - Centro - sala, bwc ..... R\$ 350,00 + Cond.  
 R. Recife, 138 Ed. Simone - Sala 22 - Centro - sala, bwc ..... R\$ 350,00 + Cond.  
 R. Recife, 138 Ed. Simone - Sala 24 - Centro - sala, bwc ..... R\$ 350,00 + Cond.  
 R. Recife, 138 Ed. Simone - Sala 34 - Centro - sala, bwc ..... R\$ 350,00 + Cond.  
 R. Recife, 138 - Ed. Simone - Sala 42 - Centro - Sala, bwc ..... R\$ 380,00 + Cond.  
 Ed. Portelinha - R. Presidente Bernardes, 2137 - Sl. 201 - Centro - Sala 1 Ambiente, BWC Social ..... R\$ 430,00 + Cond.  
 Ed. Portelinha - R. Presidente Bernardes, 2137 - Sl. 207 - Centro - Sala 1 Ambiente, BWC Social ..... R\$ 450,00 + Cond.  
 Ed. Portelinha - R. Presidente Bernardes, 2137 - Sl. 103 - Centro - Sala 1 Ambiente, BWC Social ..... R\$ 480,00 + Cond.  
 Ed. Portelinha - R. Presidente Bernardes, 2137 - Sl. 101 - Centro - Sala 1 Ambiente, BWC Social ..... R\$ 480,00 + Cond.  
 Ed. FORMATO - SALA 21 - R. PARANÁ, 3033 - CENTRO - Sala 1 Ambiente, Cozinha, BWC Social ..... R\$ 550,00 + Cond.  
 R. Marechal Cândido Rondon, 2504 - Ed. China Garden - Sl. 08 - Centro - Sala 1 Ambiente, Mezanino, BWC Social ..... R\$ 600,00 + Cond.  
 AV. BRASIL, 5964 - CENTRO - SALA 121 - EDIFÍCIO DISCOLANDIA - Sala 1 Ambiente, BWC ..... R\$ 600,00 + Cond.  
 Av. Brasil, 6102 - Ed. Sul Brasileiro - Sala 11 - Centro - Sala com 02 ambientes, lavabo ..... R\$ 600,00 + Cond.  
 Av. Brasil 6282 - Central Park - Centro - Sala 224 - 01 ambientes, bwc ..... R\$ 680,00 + Cond  
 R. SOUZA NAVES Nº 4081 - CENTRO - EDIFÍCIO SAN FERNANDO - 02 bwc, excelente localização com área total de 113,75m² ..... R\$ 800,00 + Cond.  
 Ed. Lins Mayer - Av. Brasil, 6320 - Sala 15 - Centro - Sala 1 Ambiente, BWC Lavabo ..... R\$ 750,00 + Cond.  
 R. Amazonas, 908 - São Cristóvão - Sala 1 Ambiente, BWC Social ..... R\$ 850,00 + Cond.  
 R. Carlos Gomes, 3631 - Sl. 02 A - Sala Térrea - Centro - Sala 2 Ambientes, Cozinha, BWC Social ..... R\$ 890,00 + Cond.  
 R. Minas Gerais, 2188 - Centro - Sala 1 Ambiente, Cozinha, BWC Lavabo ..... R\$ 900,00 + Cond.  
 SALAS TÊRREAS R. CARLOS GOMES, 3631 - CENTRO - Sala 2 Ambientes, Cozinha ..... R\$ 900,00 + Cond  
 Av. Brasil 6282 - Central Park - Centro - Sala 34 - 01 ambiente, bwc, cozinha ..... R\$ 900,00 + Cond  
 AV. BRASIL 6320 - CENTRO - Condomínio LINZ MAYER - Sala 1 Ambiente, 1 Cozinha, 1 BWC Social ..... R\$ 960,00 + Cond  
 R. SANTA CATARINA, 769 - EDIFÍCIO POLO CENTER - SALA 34 - CENTRO - Sala, Cozinha, Lavabo. Com 1 vaga de garagem descoberta ..... R\$ 1.000,00 + Cond.  
 Av. Brasil 6282 - Central Park - Centro - Sala 153 - 01 ambientes, bwc ..... R\$ 1.100,00 + Cond  
 Av. Brasil 6282 - Central Park - Centro - Sala 152 - 01 ambientes, bwc ..... R\$ 1.100,00 + Cond  
 R. RECIFE, 138 - CENTRO - SALA TERREA - ED SIMONE - Sala 1 Ambiente com sacada, Cozinha, BWC ..... R\$ 1.600,00 + Cond  
 R. Antonio Alves Massaneiro, 490 - Edifício Santa Clara - Sala 06 - Centro - Sala 1 Ambiente, Cozinha, 2 BWC Sociais ..... R\$ 2.000,00 + Cond.  
 R. MINAS GERAIS, 1914 - CENTRO - EDIFÍCIO UNIQUE - SALA 301 - Sala 1 Ambiente, BWC Social, Com 1 vaga de garagem coberta ..... R\$ 2.500,00 + Cond  
 R. MINAS GERAIS, 1914 - CENTRO - EDIFÍCIO UNIQUE - SALA 302 - Sala 1 Ambiente, BWC Social, Com 1 vaga de garagem coberta ..... R\$ 2.500,00 + Cond.  
 R. ANTONIO ALVES MASSANEIRO 490 - ED SANTA CLARA - Sala 05 - CENTRO - Sala 1 Ambiente, Cozinha, 2 BWC Social. Com 1 vaga de garagem descoberta ..... R\$ 2.700,00 + Cond.  
 R. Antonio Alves Massaneiro, 490 - Sala térrea com 02 bwc, excelente localização com área total de 113,75m² ..... R\$ 2.850,00 + Cond.  
 R. General Osório, 2848 - Pq São Paulo - 3 Quartos, 2 Salas 1 Ambiente, Cozinha, Área de Serviço, 2 BWC Sociais. Com 1 vaga de garagem coberta e 2 vagas de garagens descoberta. Possui Edícula com quarto e Despensa ..... R\$ 3.000,00 + Cond.  
 R. PARANÁ, 1668 - CENTRO - OTIMO IMÓVEL COMERCIAL COM VARIAS OPCOES DE NEGOCIO COM AREA DE 257,60 M2 ..... R\$ 4.500,00 + Cond.  
 R. Paraná, 2838 - Centro - Sala 2 Ambientes, Cozinha, BWC Social, BWC Lavabo ..... R\$ 5.500,00 + Cond  
 R. MINAS GERAIS, 1914 - CENTRO - ED UNIQUE - SALA 07 - TERREA - Sala 1 Ambiente, 1 Mezanino, BWC Social, BWC de Serviço ..... R\$ 6.000,00 + Cond.  
 SALAS TÊRREAS R. SETE DE SETEMBRO 3325 - CENTRO - Com 20 vagas de garagens descobertas. Com 466,27 m² de área total ..... R\$ 10.000,00 + Cond.  
 Ed. Duna - R. Carlos de Carvalho 4090 - Sala 01 - Sala Comercial recém construída, excelente localização, segurança, portaria, garagem ..... R\$ 12.000,00 + Cond.  
 R. RIO GRANDE DO SUL, 751 - CENTRO - SALA TERREA - Sala 1 Ambiente, Mezanino, Cozinha





**45 3225 3111**  
Rua Afonso Pena, 1854 | sala 02 | Centro | Cascavel - PR  
www.portoseguroidomobiliaria.com



## IMÓVEIS PARA VENDA

### APARTAMENTOS

**Ed. Parc Lumiere** - Rua Mato Grosso - Centro. Suíte Simples, 2 Quartos, Closet, Sala Estar sacada. Com churrasqueira, Sala de Jantar com sacada, Cozinha Gourmet, Área de Serviço, BWC Suíte Simples, BWC Social, BWC Lavabo. Com 2 vagas de garagens cobertas. Possui 281,96 m² de área total e 170,69 m² de área privativa. **R\$CONSULTE-NOS**

**Ed. Solar Ipanema** - Rua Rio de Janeiro Nº1012 - Centro. Suíte Master, 2 Suíte Simples, Sala 2 Ambientes, sacada com churrasqueira, Sala 2 Ambientes com sacada, Cozinha Planejada, Área de Serviço, Dep. de Empregada, BWC Suíte Master, 2 BWC Suíte Simples, BWC Lavabo, BWC Dep. Empregada. Com 2 vagas de garagens cobertas. Apartamento mobiliado. Possui 364 m² de área total e 301 m² de área útil. **R\$ 2.360.000,00**

**Ed. Abrahan Lincoln** - Apto Nº602. Rua Natal Nº1654 - Centro. Suíte com Hidro, 2 Suíte Simples, Sala 2 Ambientes, Cozinha, Lavanderia, BWC Suíte Master, 2 BWC Suíte Simples, BWC Social. Com 2 vagas de garagens cobertas. Possui 256,4 m² de área total **R\$ 1.000.000,00**

**Ed. Ana Julia** - Apto Nº803. Rua Salgado Filho Nº 2019 - Centro. Suíte Master, 2 Suíte Simples, Quarto, Sala 3 Ambientes, Escritório, Adega, Cozinha com Ilha, Lavanderia, BWC Suíte Hidro Banheira 2 Pessoas, 2 BWC Suíte Simples, BWC Lavabo, BWC de Serviço. Com 4 vagas de garagens cobertas. Apartamento mobiliado. Possui 251 m² de área total e 216 m² de área privativa **R\$ 950.000,00**

**Ed. Le Monde** Rua Mato Grosso Nº 2840 - Centro. Suíte Master, Suíte Simples, 2 Quartos, Closet, Sala 1 Ambiente com sacada, Sala Estar, Sala de Jantar sacada com churrasqueira e pia, Cozinha Planejada, Área de Serviço Planejado, Dep. de Empregada, BWC Suíte Master com Banheira, BWC Suíte Simples, BWC Social, BWC Lavabo, BWC Dep. Empregada. Com 2 vagas de garagens cobertas. Apartamento semi mobiliado. Possui 303,15 m² de área total e 197,81 m² de área privativa. **R\$ 980.000,00**

**Ed. Jasmin** - Apto Nº 202. Rua da Bandeira Nº 856 - Centro. Suíte Master com sacada, Suíte Simples, 2 Quartos, Sala 2 Ambientes, Sacada com churrasqueira, Cozinha, Área de Serviço Planejado, BWC Suíte Master com Banheira, BWC Suíte Simples, BWC Social, BWC Lavabo. Com 2 vagas de garagens cobertas. Apartamento mobiliado. Possui 236,23 m² de área total e 190,42 m² de área útil e 190,42 m² de área privativa. **R\$ 800.000,00**

**Ed. Belle Maison** - Apto Nº1201. Rua Mato Grosso Nº 1655 - Centro. Suíte Master, Suíte Simples, 2 Quartos, Sala Estar, Sala de Jantar, Sala de TV, Cozinha, Área de Serviço, BWC Suíte Master com Banheira, BWC Suíte Simples, BWC Social, BWC Lavabo. Com 2 vagas de garagens cobertas. Apartamento semi mobiliado. Possui 235,66 m² de área total e 165,2 m² de área privativa. **R\$ 750.000,00**

**Ed. Gerd Classen** - Apto Nº 401. Rua Bento Viana Nº544 - Água Verde. Suíte Simples, 2 Quartos, Sala 2 Ambientes, Sala Estar sacada. Com churrasqueira, Cozinha, Lavanderia, Dep. de Empregada, BWC Suíte Simples, BWC Social. Com 2 vagas de garagens cobertas. Apartamento semi mobiliado. Possui 205 m² de área total e 122 m² de área útil. **R\$750.000,00**

**Ed. Montparnasse** - Apto Nº602. Rua Recife Nº 1698 - Centro. Suíte Simples, 2 Quartos, Sala Estar, Sala de Jantar sacada com churrasqueira e pia, Cozinha, Área de Serviço, BWC Suíte Simples, BWC Social. Com 2 vagas de garagens cobertas. Apartamento semi mobiliado. Possui 206,43 m² de área total. **R\$530.000,00**

**Ed. Villa Real** - Apto Nº 21. Rua Marechal Floriano - Centro. Suíte Simples, 2 Quartos, Sala 2 Ambientes, Cozinha, BWC Suíte Simples, BWC Social. Com 2 vagas de garagens cobertas. Possui 172 m² de área total e 114 m² de área privativa **R\$ 525.000,00**

**Ed. Portinari** - Apto Nº1102. Rua Recife Nº81 - Centro. Suíte com Hidro, 2 Quartos, Sala 2 Ambientes, sacada com Churrasqueira e pia, Cozinha Planejada, Área de Serviço, Dep. Comp. Empregada, BWC Suíte Hidro com Banheira, BWC Social, BWC Dep. empregada. Com 1 vaga de garagem coberta. Apartamento mobiliado. Possui 175,84 m² de área total e 122,88 m² de área privativa. **R\$ 490.000,00**

**Ed. Independência** - Apto Nº 904. Rua Marechal Floriano Nº 3518 - Centro. Suíte Simples, 2 Quartos, Sala 2 Ambientes com sacada, Cozinha, Área de Serviço, BWC Suíte Simples, BWC Social. Com 2 vagas de garagens cobertas. Possui 128,18 m² de área total e 107,06 m² de área útil. **R\$450.000,00**

**Ed. Salgado Filho** - Apto Nº301. Rua Salgado Filho Nº3253 - Centro. Suíte Simples, 2 Quartos, Sala Estar, Sala de Jantar, Cozinha, Área de Serviço, BWC Suíte Simples, BWC Social. Com 2 vagas de garagens cobertas. Possui 96,62 m² de área útil. **R\$ 429.000,00**

**Ed. Monterrey** - Apto 103. Rua Marechal Floriano Nº 3099 - Centro. Suíte Simples, 2 Quartos, Sala 2 Ambientes. Com 2 vagas de garagens cobertas. Possui 147,14 m² de área total e 81,42 m² de área privativa **R\$400.147,23**

**Ed. Solar do Parc** - Apto Nº302. Rua Uruguai Nº 570 - Centro. Suíte Simples, 2 Quartos, Sala 2 Ambientes, Cozinha, Área de Serviço, BWC Suíte Simples, BWC Social. Com 2 vagas de garagens cobertas. Possui 128,92 m² de área total e 76,19 m² de área privativa. **R\$ 385.000,00**

**Ed. Lírio** - Apto Nº31. Rua Belo Horizonte Nº1854 - Centro. Suíte Simples, 2 Quartos, Sala Estar, sacada com churrasqueira e pia, Sala de Jantar, Cozinha planejada, Área de Serviço Planejado, BWC Suíte Simples, BWC Social. Com 2 vagas de garagens cobertas. Apartamento semi mobiliado. Possui 135,45 m² de área total e 103 m² de área privativa. **R\$ 380.000,00**

**Ed. Célia Regina** - Rua João Guariza Nº 121 - São Lourenço. Suíte Simples, 2 Quartos, Sala 2 Ambientes com sacada, Cozinha, Área de Serviço, BWC Suíte Simples, BWC Social. Com 1 vaga de garagem coberta. Possui 140,39 m² de área total e 97,19 m² de área útil. **R\$ 370.000,00**

**Ed. Maria Isabel** - Rua Rio de Janeiro Nº 2603 - Centro. 3 Quartos, Sala 2 ambientes com sacada, Cozinha Planejada, Lavanderia, BWC Social. Com 1 vaga de garagem coberta. Possui 155,51 m² de área total e 78,66 m² de área útil. **R\$ 290.000,00**

**Ed. Studio I** - Apto Nº 202. Rua Recife Nº 2732 - Centro. Suíte Simples, Sala Estar, Cozinha Americana, Área de Serviço. Com 1 vaga de garagem coberta. Possui 108,77 m² de área total e 71,65 m² de área privativa. **R\$ 270.000,00**

**Ed. Studio I** - Apto Nº 206. Rua Recife Nº 2732 - Centro. Suíte Simples, Sala 2 Ambientes, Cozinha americana, BWC Social, BWC Lavabo. Com 1 vaga de garagem coberta. Possui 104,78 m² de área total e 68,65 m² de área privativa. **R\$ 260.000,00**

**Ed. Vintagen** Rua General Osório Nº 1742 - Pq. São Paulo. Suíte Simples, Quarto, Sala 1 Ambiente sacada com Churrasqueira, Cozinha, BWC Suíte Simples, BWC Social. Com 1 vaga de garagem coberta. Possui 91,47 m² de área total e 56,95 m² de área privativa. **R\$ 252.097,92**

**Ed. Alto do Canadá** - Apto Nº 21. Rua Vicente Machado Nº 3540 - Canadá. 2 Quartos, Sala 1 Ambiente com sacada, Cozinha, Lavanderia, BWC Social. Com 1 vaga de garagem descoberta. **R\$ 200.000,00**

**Ed. Vila Germania** - Apto Nº 13. Rua Fortaleza Nº 3180 - Bloco H - Tropical. 2 Quartos, Sala 2 Ambientes, Cozinha Planejada, Área de Serviço, BWC Social. Apartamento semi mobiliado **R\$ 195.000,00**

**Ed. Res Altenburg** - Apto Nº13. Rua Rafael Picoli Nº2791 - Bloco E - Country. 2 Quartos, Sala Estar, Sala de Jantar, Cozinha, Área de Serviço, BWC Social. Com 2 vagas de garagens cobertas. Possui 107,48 m² de área total e 60,93 m² de área privativa. **R\$ 195.000,00**

**Ed. Residencial Alto Da Fag** - Apto 103. Rua João Kuloski Nº488 - Fag. 1 Suíte Simples, Sala e Cozinha conjugada. **R\$ 150.000,00**

**Ed. Cruzeiro do Sul** - Apto Nº85. Rua Souza Naves Nº 4044 - Centro. Sala 1 Ambiente, Cozinha, BWC Social. Possui 22,86 m² de área útil. **R\$ 70.000,00**

### CASAS E SOBRADOS

**Sobrado Rua Fagundes Varela** - Tropical. Suíte com Hidro com sacada, Suíte Simples, 2 Quartos, 2 Closet, Sala Estar com sacada, Sala de Jantar, Sala Íntima com sacada, Cozinha, Copa, Área de Serviço, Dep. de Empregada, BWC Suíte Hidro, BWC Suíte Simples, BWC Social, BWC Lavabo, BWC Dep. Empregada. Com 8 vagas de garagens cobertas. Com 560 m² de área construída. **R\$ 2.700.000,00**

**Casa Rua Santa Catarina** Nº 2374. Suíte Master, 2 Suíte Simples, Quarto, Closet, Sala Estar, Sala de Jantar, Sala Íntima, Escritório, Cozinha, Área de Serviço, Dep. de Empregada, BWC Suíte Master, 2 BWC Suíte Simples, BWC Social, BWC Lavabo, BWC Dep. Empregada. Com 4 vagas de garagens cobertas. Semi mobiliado. Com 385 m² de área construída e 640 m² de área do terreno. **R\$ 1.950.000,00**

**Casa Rua Vitoria** Nº 1772 - Centro. Suíte Simples, 4 Quartos, Sala 2 Ambientes, Sala de TV, Cozinha, Copa, Despensa, Dep. de Empregada, BWC Suíte Simples, BWC Social, BWC de Serviço. Com 3 vagas de garagens coberta. Possui Edícula com churrasqueira, Pia. Com 152,26 m² de área construída + 24,97 m² de Edícula. **R\$1.950.000,00**

**Sobrado Cond. West Side II** - Rua Leonardo Wesolowski Nº 725 - Campo Comprido, Curitiba. Suíte Master, 2 Suíte Simples, Quarto, Closet, Sala Estar, Sala de Jantar, Sala Íntima, Escritório, Cozinha, Área de Serviço, Dep. de Empregada, BWC Social, BWC Lavabo, BWC Dep. Empregada. Com 2 vagas de garagens cobertas. Semi mobiliado. Com 400 m² de área construída e 720 m² de área do terreno. **R\$ 1.700.000,00**

**Sobrado Cond. Treviso** Av. Tito Muffato - FAG. Suíte Master com sacada, 2 Suíte Simples com sacada, Quarto, Closet, Sala Estar, Sala de Jantar, Escritório, Cozinha Planejada, Cozinha Gourmet, Área de Serviço, BWC Suíte Master, 2 BWC Suíte Simples, BWC Social, BWC Lavabo. Com 2 vagas de garagens cobertas. Com 3 vagas de garagens descobertas. Semi mobiliado. Com 372 m² de área construída e 582 m² de área do terreno. **R\$ 1.650.000,00**

**Sobrado Rua Natal** Nº 2524 - Tropical. Suíte Master com sacada, 2 Quartos com sacada, Closet, Sala Estar, Sala de Jantar, Escritório, Cozinha Planejada, Lavanderia, Estendal, Despensa, BWC Suíte Master com Banheira, BWC Social, BWC Lavabo, BWC de Serviço. Com 2 vagas de garagens cobertas. Semi mobiliado. Com 313,72 m² de área construída e 469,78 m² de área do terreno. **R\$ 1.550.000,00**

**Sobrado Rua Figueira** Nº 109 - Jd. Tropical. Suíte Master com sacada, Suíte Simples, 2 Quartos, Sala 3 Ambientes, Escritório, Mezanino, Cozinha Planejada, Área de Serviço, Despensa, BWC Suíte hidro banheira retangular, BWC Suíte Simples, BWC Social, BWC de Serviço. Com 2 vagas de garagens cobertas e 2 vagas de garagens descobertas. Semi mobiliado. Possui Edícula com despensa, churrasqueira, pia, balcão. Com 368 m² de área construída e 541 m² de área do terreno. **R\$1.500.000,00**

**Sobrado Rua Taroba** Nº 374 - Maria Luiza Suíte Master, 3 Suíte Simples, 2 Closet, Sala 3 Ambientes, Cozinha, Cozinha Gourmet, Lavanderia, Despensa, BWC Lavabo. Com 2 vagas de garagens cobertas. Com 2 vagas de garagens descobertas. Pintura nova. Possui Edícula com despensa, churrasqueira, pia, balcão. Com 313,37 m² de área construída totalizando e 800 m² de área do terreno. **R\$ 1.490.000,00**

**Casa Rua Rafael Picoli** - Country 3 Suíte Simples, 2 Quartos, Sala 2 Ambientes, Sala de Jantar, Sala de TV, Cozinha, Cozinha Gourmet, Área de Serviço, Lavanderia, 3 BWC Suíte Simples, BWC Lava. Com 600 m² de área construída e 862,5 m² de área do terreno. **R\$ 1.200.000,00**

**Casa Rua Joaquim Távora** - Pq. São Paulo. Suíte com Hidro, 3 Quartos, Sala Estar com sacada, Sala de Jantar com sacada, Sala de TV com sacada, Sala Íntima com sacada, Cozinha Planejada, Área de Serviço, BWC Suíte Hidro, BWC Social, BWC Lavabo, BWC de Serviço. Com 4 vagas de garagens cobertas. Semi mobiliado. Com 345 m² de área construída e 462 m² de área do terreno. **R\$ 950.000,00**

**Sobrado Rua Itagiba Fortunatto** Nº 414 - FAG. Suíte Simples, 2 Quartos, Sala 3 Ambientes, Home Theater, Cozinha, Cozinha Gourmet, Lavanderia, BWC Suíte Simples, BWC Social, BWC Lavabo. Com 2 vagas de garagens cobertas. Pintura nova. Com 170 m² de área construída totalizando 250 m² de área total. **R\$ 900.000,00**

**Casa Rua Itajai** - Universitário. Suíte Master, 2 Suíte Simples, Sala Estar, Sala de Jantar, Cozinha Planejada, Área de Serviço, BWC Suíte Master, 2 BWC Suíte Simples, 2 BWC Lavabo. Com 2 vagas de garagens cobertas. Com 2 vagas de garagens descobertas. Semi mobiliado. Com 180 m² de área construída e 360 m² de área do terreno. **R\$840.000,00**

**Casa Rua Pitangueiras** Nº 52 - Recanto Tropical. Suíte com Hidro, 3 Quartos, Sala 3 Ambientes, Cozinha Planejada, Estendal, BWC Suíte Hidro Banheira Retangular, BWC Social, BWC Lavabo. Com 2 vagas de garagens cobertas. Com 2 vagas de garagens descobertas. Semi mobiliado. Possui Edícula com quarto, despensa, churrasqueira, pia, Balcão. Com 262,31 m² de área construída e 519,82 m² de área do terreno. **R\$ 780.000,00**

**Sobrado Rua Pioneiros** Jd. Porto Seguro. Suíte Simples com sacada, 2 Quartos, Sala de Estar, Sala de Almoço, Cozinha Gourmet, Lavanderia. Com 2 vagas de garagens cobertas. Semi mobiliado. Possui Edícula com Churrasqueira, Pia, Balcão. Com 200 m² de área construída. **R\$ 700.000,00**

**Sobrado Rua Afonso Pena** Nº 2531 - Centro. Suíte Simples, Quarto, Quarto com sacada, Closet, Sala 2 Ambientes, Cozinha Planejada, Lavanderia, BWC Suíte Simples, BWC Social, BWC Lavabo. Com 3 vagas de garagens cobertas. Com 2 vagas de garagens descobertas. Semi mobiliado. Com 220 m² de área construída e 227 m² de área do terreno. **R\$ 650.000,00**

**Sobrado Res. Titanium** - Rua Goias Nº 996 - Country. Suíte Simples, 2 Quartos, Sala Estar, Sala de Jantar, Cozinha Planejada, Cozinha Gourmet, Lavanderia, BWC Social, BWC Lavabo Com 2 vagas de garagens cobertas. Semi mobiliado. Pintura boa. Com 152,83 m² de área construída e 140 m² de área do terreno. **R\$ 547.000,00**

**Casa Rua Cuiabá** Nº 2433 - Centro. 3 Quartos, Sala Estar, Cozinha, BWC Social. Com 135 m² de área construída. **R\$ 540.000,00**

**Sobrado Rua Capitão Leônidas Marques** Nº 1727 - Jd. Nova York. Suíte Master com sacada, 2 Quartos, Sala 2 Ambientes, Sala Íntima com sacada, Cozinha Gourmet, Lavanderia, BWC Suíte Master, BWC Social, BWC Lavabo. Com 2 vagas de garagens cobertas. Com 2 vagas de garagens descobertas. Possui Edícula com Churrasqueira. Com 202 m² de área construída e 186 m² de área do terreno. **R\$ 505.000,00**

**Sobrado Rua São Luiz** Nº 2831 - Jd. Cristal. Suíte Simples, 2 Quartos, Sala 2 Ambientes, Cozinha Planejada, Área de Serviço, BWC Suíte Simples, BWC Social, BWC Lavabo, BWC de Serviço. Com 2 vagas de garagens cobertas. Possui Edícula com Despensa, Churrasqueira, pia, balcão. Com 150,33 m² de área construída e 116,25 m² de área do terreno. **R\$ 450.000,00**

**Casa Cond. Villa Piemonte** - Rua Salgado Filho Nº 3661 - Claudete. Suíte Simples, 2 Quartos, Sala 2 Ambientes, Cozinha, Lavanderia, BWC Social, BWC Lavabo. Com 1 vaga de garagem coberta. Com 1 vaga de garagem descoberta. Com 104 m² de área construída, 146 m² de área total e 106 m² de área do terreno. **R\$ 450.000,00**

**Casa Rua Flavio Sergio Rotta** Nº 565 - Jd. Novo Milênio. Suíte Simples, 2 Quartos, Sala 1 Ambiente, Sala de Jantar, Cozinha, Lavanderia, BWC Suíte Simples, BWC Social, BWC Lavabo. Com 1 vaga de garagem coberta. Com 1 vaga de garagem descoberta. Semi mobiliado. Possui Edícula com churrasqueira, pia, balcão. Com 141,29 m² de área construída e 142,61 m² de área total e 180 m² de área do terreno. **R\$ 430.000,00**

**Casa Rua Raposo Tavares** Nº 1144 - Jd. Nova York. 3 Quartos, Sala Estar, Cozinha, Área de Serviço, BWC Social. Com 1 vaga de garagem coberta. Com 1 vaga de garagem descoberta. Com 95,89 m² de área construída e 192 m² de área do terreno. **R\$ 350.000,00**

**Casa Rua Marechal Cândido Rondon** Nº 4248 - Canadá. Suíte Simples, 2 Quartos, Sala 2 Ambientes, Cozinha, Lavanderia. Com 2 vagas de garagens coberta. Com 126,91 m² de área construída totalizando 225 m². **R\$ 320.000,00**

**Casa Rua Primeiro de Maio** Nº 720 - Neva. 2 Quartos, Sala Estar, Cozinha, BWC Social. Possui piscina adulto. Com 1 vaga de garagem coberta. Com 57,37 m² de área construída. **R\$ 295.000,00**

**Casa Rua Pernambuco** - Coqueiral. 2 Quartos, Sala 1 Ambiente, Cozinha, Lavanderia, BWC Social. Com 1 vaga de garagem descoberta. Com 75 m² de área construída e 156 m² de área do terreno. **R\$ 250.000,00**

**Casa Rua Edson Luiz Favarin** Nº 1422 - Jd. Universitário. 3 Quartos, Sala 1 Ambiente, Cozinha Planejada, Lavanderia, BWC Social. Com 1 vaga de garagem coberta. Semi mobiliado. Com 73,98 m² de área construída. **R\$ 245.000,00**

**Casa Rua Itália** Nº 108 - Jd. Veneza. 2 Quartos, Sala 1 Ambiente, Cozinha Planejada, BWC Social. Com 1 vaga de garagem coberta. Com 1 vaga de garagem descoberta. **R\$ 200.000,00**

**Casa Rua Tomas Edison** Nº 69 - Jaborá. 3 Quartos, Sala 1 Ambiente, Cozinha, Área de Serviço, BWC Social. Com 2 vagas de garagens cobertas. Pintura boa. Com 100 m² de área construída e 387,23 m² de área do terreno. **R\$ 170.000,00**

**Casa Rua Manoel Ribas** Nº 3651. 2 Quartos, Sala 1 Ambiente, Cozinha Planejada, Área de Serviço, BWC Social. Com 1 vaga de garagem coberta. Semi mobiliado. Com 47 m² de área construída. **R\$ 165.000,00**

**Casa Residencial Biguetti** Rua David Mascarello Nº 740 - Jd Veneza. Suíte Simples, 2 Quartos, Sala 2 Ambientes, Cozinha, Lavanderia, BWC Suíte Simples, BWC Social. Com 2 vagas de garagens cobertas. Com 57,6 m² de área construída totalizando **R\$ 150.000,00**

### PRÉDIOS E SALAS COMERCIAIS

**Barracão - Cataratas.** Com 1134,76 m² de área total. Refeitório, sala de TV, alojamento, amplos banheiro, salas para escritórios, sala de reuniões, pronto para instalação de logística, indústria ou depósito comercial. **R\$ 2.400.000,00**

**Barracão na Marginal da BR 277 - Pq São Paulo.** Com 1170 m² de área total e 840 m² de área útil. **R\$ 2.000.000,00**

**Prédio Rua Souza Naves Nº 3394 - Centro, Sala 2 Ambientes, Sala 3 Ambientes com sacada, Escritório, Mezanino, Cozinha, Lavanderia, 2 BWC de Serviço.** Com 2 vagas de garagens cobertas. Com 6 vagas de garagens descobertas. Possui portão eletrônico. **R\$ 2.000.000,00**

**Sala Edifício Felipe Adura Rua Paraná Nº 2361 - Centro.** Com 1 vaga de garagem coberta. **R\$ 550.000,00**

**Sala Ed. Único Rua Minas Gerais Nº 1914 - Centro.** Sala 1 Ambiente, BWC Social, Com 1 vaga de garagem coberta. Com 112,66 m² de área total. **R\$ 388.503,75**

**Sala Térrea - Ed. San Fernando. Rua Souza Naves Nº 4081 - Centro.** Sala 2 Ambientes. Possui elevador social, elevador de serviço, hall social, portão eletrônico. Com 84,95 m² de área total. **R\$ 130.000,00**

**Ponto de loja com instalação - Rua Francisco Bartnik Nº 1843 - Pq. Verde.** Sala 1 Ambiente, Cozinha, BWC Lavabo. **R\$ 35.000,00**

### TERRENOS E CHACARAS

**Terreno Rua Tiradentes - Country - Lote/Data: 11 E 12 - Quadra: 118.** Terreno Residencial e Comercial. Área total de 1500 m². Com medidas de 37,5 m largura por 40 m de comprimento. Possui Água, Arborização, Esgoto, Muro, Calçada. **R\$ 5.000.000,00**

**Chácara Rua Coriolano Ferreira Santos Santiago - Santa Felicidade - Cascavel - PR.** Área de 24200 M². Salão de Festas com churrasqueira, louça personalizada, quadra de futebol de areia, açude com taipa, poço artesiano, casa de hospedes, casa para caseiro, pomar com varias arvores frutíferas, horta, área para caminhada, portão eletrônico. **R\$ 2.500.000,00**

**Terreno Marginal BR 277 Jd Parque São Paulo** - Área total de 1391,46 m². **R\$ 1.200.000,00**

**Terreno Rua Pedro Ivo Nº 1826 Country** - Área total de 862,5 m². Com medidas de 15 m largura por 57,5 m de comprimento. Possui piscina. **R\$ 900.000,00**

**Terreno Rua Pedro Américo - Centro.** Área total de 1000 m². Com medidas de 20 m largura por 50 m de comprimento. **R\$ 850.000,00**

**Terreno Av Rocha Pombo Nº 2096 Jd. Nova York - Lote/Data: 03B9.** Área total de 992,75 m². Com medida de 38,3 m de largura. **R\$ 800.000,00**

**Terreno Rua Riachuelo Nº 2509 Centro - Lote/Data: 10 - Quadra: 01.** Área total de 632,5 m² e área privativa de 309,6 m², sendo 255 m² de área averbada. Com medidas de 11 m largura por 57,5 m de comprimento. **R\$ 650.000,00**

**Terreno Marginal BR 467 São Cristóvão - Lote/Data: 005 - Quadra: 152.** Área total de 568,32 m². Com medidas de 12 m largura por 47,34 m de comprimento. **R\$ 400.000,00**

**Terreno Rua Cassiano Jorge Fernandes Nº1730 Jd. Maria Luiza - Lote/Data: 19 - Quadra: 06.** Área total de 414 m². Com medidas de 12 m largura por 34,5 m de comprimento. **R\$ 380.000,00**

**Terreno Rua Lajes - Universitário - Lote/Data: 3 - Quadra: 12.** Terreno Residencial e Comercial. Área total de 517,5 m². Com medida de 15 m de largura. Possui Água, Arborização, Asfalto, Luz, Esgoto. **R\$ 315.000,00**

**Terreno Rua Lajes - Universitário - Lote/Data: 4 - Quadra: 12.** Terreno Residencial Comercial. Área total de 501,5 m². Com medida de 17 m de largura. Possui Água, Arborização, Asfalto. **R\$ 315.000,00**

**Terreno Rua Vitoria - Centro - Lote/Data: 20 - Quadra: 512.** Área total de 393,75 m². Com medidas de 11,25 m largura por 35 m de comprimento. **R\$ 310.000,00**

**Terreno Rua Amarildo Passos Nº371 FAG - Lote/Data: 0023 - Quadra: 0021.** Área total de 560 m². Com 14 m largura por 35 m de comprimento. **R\$ 300.000,00**

**Terreno Rua Estanislaw Chervinski Nº 504 Cataratas - Lote/Data: 05 - Quadra: 04.** Área total de 360 m². Com medidas de 15 m largura por 24 m de comprimento. **R\$ 235.900,00**

**Terreno Rua Lajes. Jd. Santa Catarina - Lote/Data: 04 - Quadra: 09.** Terreno - Área total de 491,56 m². Possui Água, Asfalto, Esgoto. **R\$ 180.000,00**

**Terreno Rua Soldado Luiz Gonzaga Nº 531 Santa Felicidade - Lote/Data: 14 - Quadra: 40.** Área total de 366 m². Com medidas de 12 m largura por 30,5 m de comprimento. **R\$ 150.000,00**

## DESTAQUE DE VENDA



### Prédio Rua Souza Naves Nº 3394 - Centro

**Prédio Rua Souza Naves Nº 3394 - Centro, Sala 2 Ambientes, Sala 3 Ambientes com sacada, Escritório, Mezanino, Cozinha, Lavanderia, 2 BWC de Serviço.** Com 2 vagas de garagens cobertas. Com 6 vagas de garagens descobertas. Possui portão eletrônico. Com 550 m² de área total sendo 330 m² de área Averbada. **R\$ 2.000.000,00**





**MANTOVANI**  
IMOBILIÁRIA

# IMOBILIÁRIA MANTOVANI

R. Souza Naves, 3857 - Tel. (45) 9952-45 46  
Alexandre Mantovani junior 14707-F  
Imobiliaria Mantovani J-0456

**IMÓVEIS À VENDA**

|   |                             |
|---|-----------------------------|
| APARTAMENTO Edifício Theobaldo Bresolin na Erechim, com 3 quartos, sala c/ sacada, copa, cozinha, lavanderia e garagem valor.....                 | R\$260.000,00               |
| CASA com 130m². Terreno com 426m² localizado na Rua Presidente Kennedy nº505.....   | R\$850.000,00               |
| EDIFÍCIO com 2.406m². Localizado na Avenida Brasil nº4.852. Possui 12 aptos com 3 quartos cada. Sala comercial com 600m² e subsolo com 540m²..... | R\$6.000.000,00             |
| TERRENO 15x55 total 825m² - Rua Dimas Pires Bastos nº999 - Country.....   | R\$450.000,00               |
| 2 TERRENOS 13x32 total 416m² cada. Rua Filosofia Jd. Universitário atrás da Unioeste.....   | R\$600.000,00               |
| TERRENO central. 13x40 total 520m². Rua Minas Gerais nº2.802.....   | R\$1.500.000,00             |
| BARRACÃO. Rua 3 amigos esquina com Rubens Lopes nº1.146. Jd. Universitário.....   | R\$1.500.000,00             |
| BARRACÃO com 162m². Terreno 13x55 total 715m², rua das Palmeiras nº3.161, Centro. Próximo a Rodoviária.....                                       | R\$ 750.000,00              |
| TERRENO na rotatória da FAG, com 2.488m² localizado na Avenida Brasil.....  | R\$2.500.000,00             |
| <b>3 TERRENOS na FAG:</b>   |                             |
| 23,5X38 Total 894m² - Rua: Itagiba Fortunato <b>ESQUINA</b> com Apalaia.....  | R\$550.000,00               |
| 17,6X38 Total 670m² - Rua: Itagiba Fortunato.....   | R\$400.000,00               |
| 17,6X38 Total 670m² - Rua: Itagiba Fortunato.....   | R\$400.000,00               |
| TERRENO com 3300m². 30m de frente. Avenida Piquiri.....   | R\$1.500.000,00             |
| 2 ALQUEIRES com 48.400m². BR-277 antes do autódromo.....  | R\$200,00 o metro quadrado. |
| TERRENO com 36.000m². Br-277 em frente ao Terminal Ferroviário.....   | R\$100,00 o metro quadrado. |
| CASA com 143m². Rua Bororós nº1.590 ao lado UNIVEL. Terreno medindo 12X20, total 240m².....   | R\$ 300.000,00              |
| CASA de 200m². Imóvel de esquina medindo 20x40, total 800m². Rua Rafael Picole esquina com Rua da bandeira.....                                   | R\$ 850.000,00              |
| LOTE - no bairro Alto Alegre rua Erico Veríssimo, 14x35, 490m².....   | R\$ 700.000,00              |
| TERRENOS JARDIM MANTOVANI.....  | A PARTIR DE 200 M           |

**TRIP**

ESPECIAL 30 ANOS

JÁ NAS BANCAS!



**BERNARDI** CORRETORES DE IMÓVEIS  
F (45) 3224-5443 - www.imeisbernardi.com.br

**ALUGA:**

- CENTRO** Casa para locação comercial com 350m2 aproximadamente, situada na Rua Sete de Setembro, entre a Rua Maranhão e Rua Sta. Catarina, com várias salas e suítes, amplos espaços, com possibilidade de amplo estacionamento na parte da frente do imóvel. Ideal para clínicas, escolas e escritórios em geral. .... R\$ 4.500,00
- CENTRO** Sala térrea com mezanino, totalizando aproximadamente 88 m2, situada na Rua Paraná, 3100..... R\$ 3.000,00
- CENTRO** Sala térrea com mezanino, totalizando aproximadamente 76 m2, situada na Rua Paraná, 3104..... R\$ 3.000,00
- CENTRO** Sala térrea, totalizando aprox. 90 m2, situada na Rua Paraná, 3118..... R\$ 3.000,00
- CENTRO** Apartamento no 1º andar, com aproximadamente 77 m2, situado na Avenida Tancredo Neves, contendo sala, cozinha, sacada, três quartos, BWC, vaga para um carro, edícula com área de serviço, quintal. Prédio baixo com pequena taxa de condomínio .... R\$ 750,00
- CENTRO** Sala no 2º andar, com aproximadamente 42 m2, com divisórias, ideal para escritório, situada na Rua Sete de Setembro em frente a Praça Wilson Joffre R\$ 720,00
- CENTRO** Sala no 2º andar, com aproximadamente 42 m2, um só ambiente, situada na Rua Sete de Setembro em frente a Praça Wilson Joffre ..... R\$ 600,00
- CENTRO** Sala térrea com mezanino, escritório e depósito anexo, totalizando aprox. 220m². Possui amplo pátio interno. Situada na Avenida Rio Branco 947..... R\$ 4.200,00
- CENTRO** Sala com aproximadamente 35 m2, dividida em 3 ambientes, 1 WC. Ideal para consultório. Taxa de condomínio de R\$ 280,00 aproximadamente, situada na rua Maranhão, 790, sala 403, Ed. Green, próximo ao Hospital Policlínica ..... R\$ 800,00
- CENTRO** Apartamento 1302, Ed. Laury Sonda, contendo sala para dois ambientes, lavabo, sacada, cozinha, área de serviço, dois quartos, suíte e BWC social, taxa de condomínio aproximadamente R\$ 950,00, parcialmente mobiliado ..... R\$ 950,00
- CENTRO** Sala térrea com aproximadamente 190 m2, com 02 WCs e cozinha. Possui vagas de estacionamento, está situada na Rua Carlos Gomes quase esquina com Rua Maranhão ..... R\$ 3.600,00
- CENTRO** Sala térrea com mezanino, com aproximadamente 460 m2, situada na Rua Carlos de Carvalho quase esquina com Avenida Brasil ..... R\$ 20.000,00
- CENTRO** Sala térrea com aproximadamente 50 m2, situada na Rua Rio Grande do Sul entre as Ruas Souza Naves e General Osório ..... R\$ 2.500,00
- CENTRO** Sala no 2º andar, na Rua Rio Grande do Sul, próxima a panificadora Nova Real, com aprox 77m² ideal para escritório, com duas salas, pequena cozinha e wc ..... R\$ 900,00
- CENTRO** Sala no 2º andar, com aprox. 85m², com uma vaga de estacionamento, situada a Rua Souza Naves, nº 3546, sala nº 21, Ed. Maria Eduarda, ideal para escritório..... R\$ 1.350,00

G.C. BERNARDI - CRECI F 9775 - O.A. BERNARDI - CRECI F14978  
RUA PARANÁ Nº 3033 - SALA 101 - ED. CENTRO EMPRESARIAL FORMATO



**Venha morar no Tropical!** VENDAS  
(Segurança e qualidade de vida) (45) 3223 2206



(\*Mobiliário e bancadas meramente ilustrativos)  
(\*Dimensão aproximada das áreas e medidas)

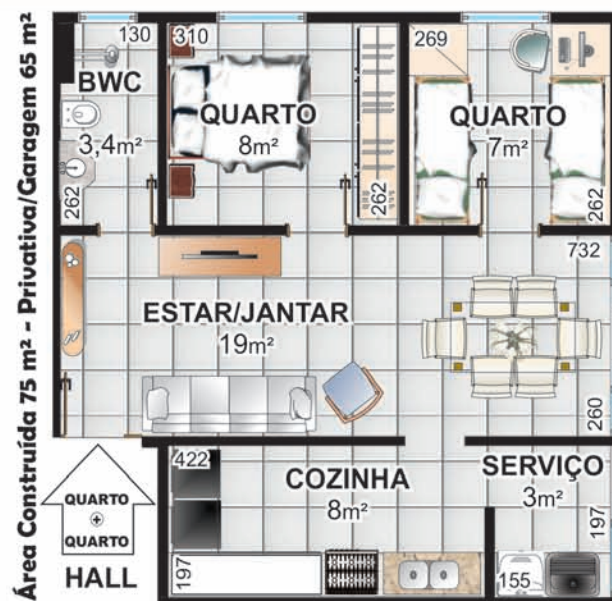

Pesquisa de Mercado

**PRÉ-LANÇAMENTO**

Rua Jaú



CONDOMÍNIO RESIDENCIAL JAUÁ

36 unidades residenciais



2 SALÕES DE FESTAS - 50m²

PRÓXIMO:  
Shopping JI  
UNIPAR e CEEP  
Irani Supermercado  
Clube Comercial  
Hiper Muffato  
Rodoviária  
Prefeitura







# estrelícia

E D I F Í C I O

SUA NOVA CASA TEM MUITO  
MAIS DO QUE BELEZA



**EM BREVE  
APARTAMENTO  
DECORADO**



RUA DA BANDEIRA - 767



# edifício tulipa

MARQUE UMA VISITA PRONTO PARA MORAR  
APARTAMENTO DECORADO

**ULTIMAS  
UNIDADES**

RUA PARANÁ ESQUINA C/ SIQUEIRA CAMPOS - 742

Contato  
45 3223 2586  
45 9972 7215



Rua Washington Luiz, 77  
Parque São Paulo - Cascavel - PR  
[www.construtoraviverbem.com.br](http://www.construtoraviverbem.com.br)

VIVER BEM



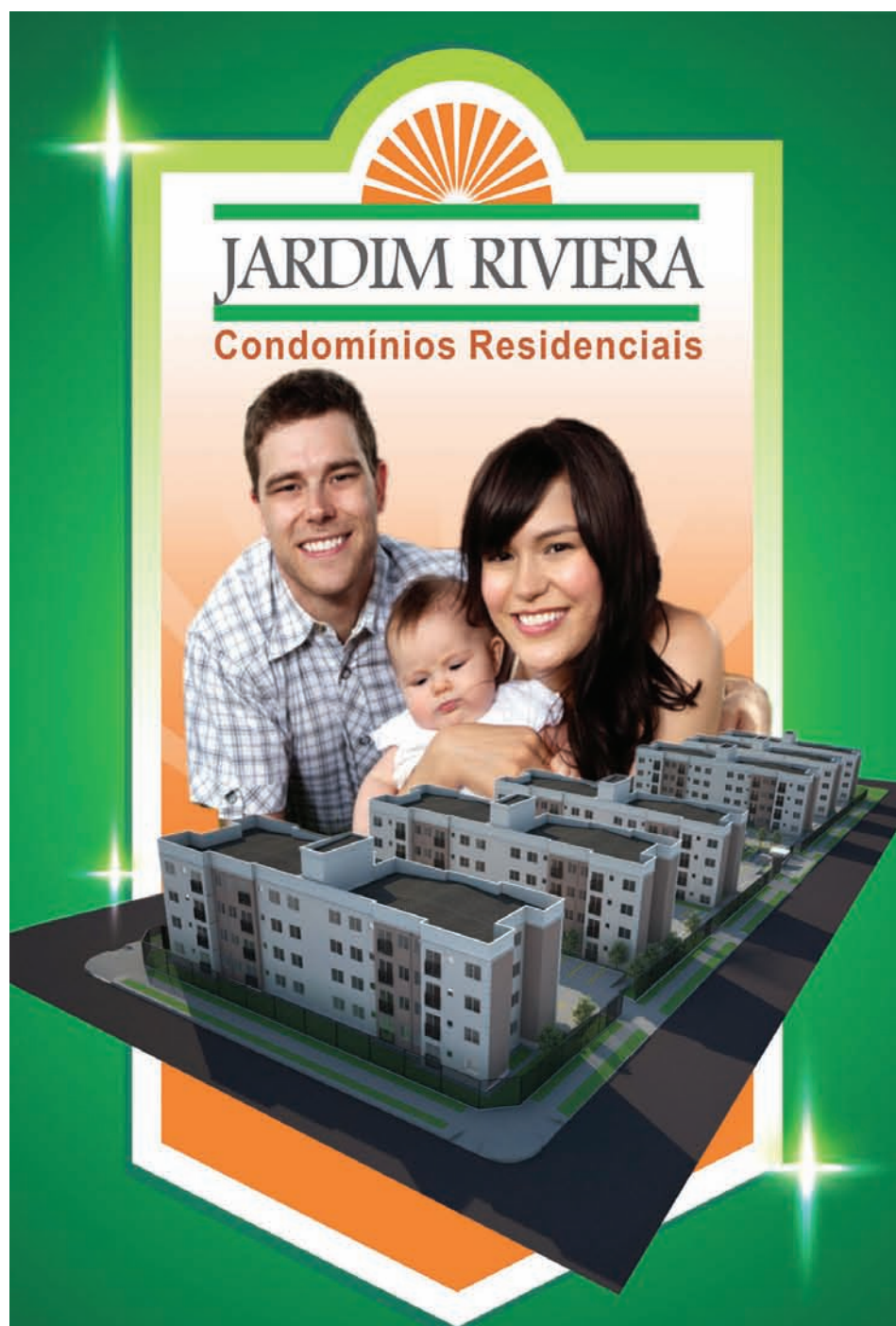

**JARDIM RIVIERA**  
Condomínios Residenciais



**IMOBILIÁRIA  
BECK LIMA**

CRECI: 1877-J

**Valores a partir de  
R\$ 113.000,00.**

**Prestações a partir de  
R\$ 521,38.**

**Subsídio de até 22 mil.**  
O crédito é sujeito a aprovação junto  
a Caixa Econômica Federal.

**Duas opções de planta.  
Entrada facilitada.  
Use seu FGTS.**

Sua grande chance de realizar  
o sonho da casa própria!

**O maior empreendimento  
Minha Casa Minha Vida de Cascavel.**



**(45) 3225-4133 / (45) 3035-1333 / (45) 9937-9779**

**[www.imobiliariabecklima.com.br](http://www.imobiliariabecklima.com.br)**









# IMOBILIÁRIA DESTRO

F: 45.3038.6464 / 9972.0213 / 9972.0172

Endereço: Rua Paraná, 1803

e-mail: destro.imobiliaria@gmail.com

www.imobiliariadestro.com.br

Representante autorizado:

**RODOBENS**  
CONSÓRCIO

## DESTAQUE DA SEMANA

LOTE DE ESQUINA 10x25 250 m² Região Norte - Florais do Paraná ..... R\$ 115.000,00  
LOTE REGIÃO NORTE com 10x25 250 m² Rua Expresso do Norte - Florais do Paraná ..... R\$ 110.000,00  
SALA COMERCIAL UNIQUE OFFICE Rua Minas Gerais sala com acabamento- sala 9º andar por ..... R\$ 450.000,00  
MEIO LOTE TROPICAL - Rua Bavínia com projeto para sobrado aprovado com 222,81 metros quadrados ..... R\$ 199.000,00  
LOTE com 706,25 m² ACLIMAÇÃO próximo mercado Sereia, com duas casas madeira e um depósito de alvenaria ..... R\$ 450.000,00  
Promoção - PACAEMBU - ED. GRAND CLUB - 1 suíte 2 quartos, sala estar, jantar, cozinha, lavand. Sac chur. 2 vagas, piscina, play ground, quadra, de R\$ 363.000,00 por R\$ 330.000,00 .  
MEIO LOTE NA NEVA- Rua Marechal Rondon, 594- com 180m²(6x30) meio terreno ..... R\$150.000,00.  
02 LOTES JUNTOS JARDIM TROPICAL n°s 02 e 17 com 1.045,65 m² no Rua dos Tropeiros ..... R\$ 600.000,00  
APTO ED. NUREMBERG - Promoção - R. Manaus c/ 98 m² 2 quartos, sala estar/Jantar, coz., lav. 1 vaga ..... De R\$ 175.000,00 por R\$ 165.000,00.  
APTO NO COUNTRY ED. FLOR DE LÓTUS - Rua Voluntários da Pátria, próximo à Igreja São João Batista 2º andar, 180 m² total 1 suíte e 2 quartos, sala estar jantar, cozinha lavanderia, sac c/ churrasq, condomínio baixo, piscina, 2 vagas ..... De R\$ 550.000,00 por R\$ 440.000,00  
APARTAMENTO EDIFÍCIO SPLENDORE - 154,48 m² Rua Pedro Ivo em frente à Igreja São João Batista, Country, com 1 suíte, 2 quartos, sala estar, jantar, cozinha, lavanderia, 02 vagas garagem, de R\$ 585.000,00 por R\$ 495.000,00. Entrada parcelada e restante financiamento.  
SOBRADO PARQUE SÃO PAULO - Cond. Villagio - Rua Quintino Bocaiuva - Excelente acabamento (110m² privativos) - Condomínio Fechado - "01 suíte, 01 quarto com closet, 01 quarto, sala estar, sala jantar, lavabo, cozinha, lavanderia, chur., 02 vagas ..... R\$ 330.000,00.  
APTO MOBILIADO .ED. RIO DA PRATA.Rua Uruguai,423-2º andar-88,97m². 3 quartos, bwc, sala estar /jantar, coz., área serv. 1 vaga. R\$248.000,00  
APARTAMENTO ED VITA REALE- Rua Antonina- ao lado Restaur. Vovó 1 suíte 2 quartos, sac. c/ churras., coz. Lav. 1 ou 2 vagas, 140 m² A partir de ..... R\$ 375.000,00.



a partir de .....R\$ 239.800,00.  
EDIFÍCIO SALVADOR DALÍ - COUNTRY 120 m², 1 suíte e 2 quartos, sala estar, jantar, cozinha e lavanderia, sac.chur, elevador e 1 vaga. A partir de .....R\$ 264.900,00.  
NEVA - Ed. CURITIBA - com 1 suíte e 1 quarto sala estar jantar, coz.,sac c/ churras. 1 vaga .....a partir de .....R\$ 280.896,00  
ED. ANA LUCIA - CENTRO - com 2 quartos, bwc social, sala estar e jantar, lav. Sac churras e 1 vaga 76 m² útil e 114 m² total R\$ 289.801,80  
CENTRO -APARTAMENTO ALEXANDRIA- 106 m² total 69,48 m² priv. 1 suíte, 1 qu, sala estar/jantar sac churras, 1 vaga a partir R\$ 314.117,57.  
CENTRO - ED. VALPARAÍSO Rua Pernambuco - Aptos. 1 suíte e 1 quarto com 1 vaga 65,40 m² de área útil .....R\$ 340.000,00  
CARAVELE - APTO ED. ESTRELÍCIA - próximo Beal Novo - c/ 1 suíte 1 quarto 1 vaga, sac churrasq área de laser, a partir de R\$ 386.306,92  
APARTAMENTO- RES AFFINITY - BAIRRO MARIA LUIZA área de lazer e Hall de entrada entregue decorada, varanda gourmet, alto padrão c/ valores acessíveis a partir de R\$ 383.928,00 com 1 vaga de garagem e R\$ 451.656,00 com 2 vagas.  
NEVA - Ed. CURITIBA - com 1 suíte e 2 quartos sala estar jantar, coz.,sac c/ churras. 2 vagas .....a partir de .....R\$ 385.553,30  
CENTRO - ED. VALPARAÍSO Rua Pernambuco - Aptos. 1 suíte e 2 quartos com 1 vaga 95,18 m² de área útil .....R\$ 425.000,00  
COUNTRY - ED SOLAR ANTONINA Rua Antonina próx Igreja São João Batista - 1 suíte 2 quartos, estar/jantar coz., lav. 2 vagas.a partir de .....R\$ 452.984,65  
APTO ED MONTERREY - Rua Mal Floria 3 quartos sala de estar jantar cozinha, lavanderia, sacada churrasq. 2 vagas .....R\$ 400.147,23.  
APTO AUGUSTUS - região do Lago com 1 suíte 2 quartos 2 vagas, sac churras. Cozi. Lavand. 177 m² tota 113 m² área útil ...R\$ 484.449,00  
APTO ED. VILLAGIO REALE "em construção" Rua São Luiz - com 168 m² com 1 suíte, 2 quartos,estar,jantar, coz, lav, 2 vagas,piscina, salão festas, sala jogos, espaço gourmet, mini quadra , espaço gourmet a partir de .....R\$ 485.846,19  
CENTRO - ED VILA REAL Rua Mal Florianiano- entre Paraná e Pernambuco - 160 área útil 171 área total c/ 1 suíte 2 quartos, estar jantar, cozinha lavanderia, bwc social sacada c/ churrasq. Cozinha. A partir de R\$ 490.000,00 com 1 vaga e de R\$ 520.000,00 com 2 vagas.  
CENTRO - ED. TULIPA - R. Paraná- 165m²-9º andar -1 s., 2 q., sala de estar/jantar, coz., lav, sac. c/ churrasq. 2 vagas .....R\$ 502.727,40  
CARAVELE - APTO ED. ESTRELÍCIA - Caravelle, próx.Beal Novo - c/ 1 suíte 2 quartos 2 vagas, sac chur. área de laser, a partir de .....R\$ 530.924,66  
COUNTRY -APTO. ED. LA FELICITA - C/222,14 m² com 1 suíte 2 quar, estar, jantar, coz, lav, 2 vagas, áreas de lazer a partir de R\$ 680,688,62  
CENTRO - ED. BELLE MAISON - R. Mato Grosso - 8º andar - "01 s. c/ hidro e closet, 01 s. simples, 02 q., sala de estar, sala de jantar sacada c/ chur. fechada com vidros, lavabo, sala de tv, cozinha, lav., e 02 vagas. .... R\$ 765.000,00.  
CENTRO - ED. AZZURRO -7º andar semi mobiliado, 269,53 área total 1 suíte, 2 quartos sala estar,jantar, esp. Gourmet com churrasq, cozi, lav. 2 vagas .....R\$ 850.000,00  
TOLEDO -ED. ALIANÇA -com 191,30m de área útil, 1 suíte, 2 demi suítes, 1 quarto, 2 vagas, estar, jantar,cozi. Lavand., no Centro de Toledo a partir de .....R\$ 900.000,00, Aceita 50% em permuta por imóveis em Cascavel.

## CASAS

CASA JD. NOVA ITALIA - terreno com 600 m² 15x40 casa com 130 m² com 1 suíte 1 quarto, sala estar/jantar, coz, lav, 2 vagas edic. c/ churras ..... R\$ 295.000,00  
PARQUE SÃO PAULO - R. Joaquim Távora - Terreno 402 m² - Casa 110 m² - 01 suíte, 02 quartos, sala de estar, cozi., lav., bwc, gar., sobra de terreno ..... R\$ 350.000,00.  
PARQUE SÃO PAULO - Rua Cuiabá - "Terreno 537 m² - Casa 160 m² - 01 suíte, 02 quartos, bwc, sala de estar, sala de jantar, cozinha, lavanderia, escritório/quarto, 04 vagas de garagem, sobra de terreno" ..... R\$ 420.000,00.

## CASAS - Minha casa Minha vida

CASA RESIDENCIAL VILA GRAMADO - Rua Paranaguá - 52 m², 03 qtos., sala e coz. conjugadas, bwc e 01 vaga ..... R\$ 150.000,00.

## TERRENOS

TERRENO CENTRO- RUA ANTONINA PRÓX. HOSP. DOS OLHOS com 560 m² 14x40 com casa de madeira .....R\$ 800.000,00  
TERRENO RUA MATO GROSSO PRÓXIMO PIZZARIA PIRATAS com 500 metros .....20x25 .....R\$ 850.000,00  
TERRENO NA BR 277 com 12.818 m² próximo a Churrascaria Portal, com 110 metros de frente para Marginal com casa e barracão pré moldado .....R\$ 2.950.000,00  
12 TERRENOS JUNTOS PIONEIROS CATARINENSE - Imóvel Comercial estrutura de Motel, e Casa Residencial - Área total de 7.008 mts .....R\$ 6.835.000,00  
Linda QUADRA TROPICAL 6.188 m² próximo à UNIPAR .....R\$ 8.500.000,00.

## APARTAMENTOS

CANCELLI - APARTAMENTO GARDEN CLUB - 1 su. 2 qu., sala estar, jan. cozi., lav, 1 vaga. Pisc.Play Gro, Quadras, Quiosques, Acad., a partir CANCELLI - APARTAMENTO GARDEN CLUB - 1 su. 2 qu., sala estar, jan. cozi., lav, 1 vaga. Pisc.Play Gro, Quadras, Quiosques, Acad.,

## SOBRADOS

SOBRADO NA NEVA - - Rua M. Rondon-1 suíte, 2q, sala de estar/jantar,coz., a/serv., churrasq. 4 vagas, sobra terreno. ....R\$ 780.000,00 .  
SOBRADO NEREU RAMOS, próx. SHOPPING JL - com 176 m² 1 suíte, 2 quartos, sala estar, jantar e de TV, edicul c/churras, 2 vagas, lavabo, lavand .....R\$ 550.000,00.  
IDEAL PARA CLÍNICAS - SOBRADO NO CENTRO - Próximo à GASTROCLÍNICA -Rua Antonio Alves Massaneiro - Terreno 870m² - imóvel com 357m² - "suíte, 03 quartos, sala estar, jantar, cozinha, lavanderia, dependência de empregada com bwc, edícula com churrasqueira, piscina" ..... R\$ 1.490.000,00

## FAZENDAS E CHÁCARAS

GUARANIAÇU - Linha Bornann- 10,5 alqueires, planta 8 alqueires, 8 açudes. ....R\$ 880.000,00  
GUARANIAÇU - Zona Rural- 37,5 alqueires, Planta 22 alqueires.pode ampliar para 25 reflorestamento de Eucalipto, reserva 7,5 alqueires .....R\$ 3.400.00000

## COMERCIAL

PARA INVESTIDOR - PRÉDIO COMERCIAL AO LADO DA CATEDRAL E HOTEL COPAS VERDES - com 898, 18 m² de área construída, c/ 3 PAVIMENTOS - 15 KITINETES ALUGADAS e 02 salas comerciais térreas ..... R\$ 2.100.000,00. ACEITA NEGOCIAÇÃO.  
SALA COMERCIAL TÉRREA - Av Toledo 1144 Próx Posto São Gabriel com 30 m² .....R\$ 125.000,00

# DK IMOBILIÁRIA

DESDE 1989

J-3224

"Confie para nós a administração e venda de seu imóvel"

## APARTAMENTOS PARA VENDAS

### PROMOÇÃO DE OUTUBRO

ED. LIVERPOOL RUA ANTONIO ALVES MASSANEIRO. 334, AP. 1501 15º ANDAR - 01 SUÍTE MASTER COM CLOSET, 02 QUARTOS COM ARMÁRIOS, BWC SOCIAL, LAVABO, SALA DE ESTAR, SALA DE JANTAR COM CHURRASQUEIRA, COZINHA COM ARMÁRIOS, ÁREA DE SERVIÇO COM ARMÁRIOS, DEP. DE EMPREGADA COM BWC, SACADA, 02 VAGAS DE GARAGEM.

**DE R\$ 750.000,00 POR R\$ 650.000,00.**

RES. BOUGANVILLEA, AP. 802 8º ANDAR BLOCO A: RUA SIQUEIRA CAMPOS, 804 SÃO CRISTÓVÃO - 01 SUÍTE, 02 QUARTOS, BWC SOCIAL, SALA EM 02 AMBIENTES, COZINHA, ÁREA DE SERVIÇO, 01 VAGA DE GARAGEM ..... VALOR R\$ 220.000,00

### TERRENOS PARA VENDA

TERRENO BR 467, LOTEAMENTO JARDIM ALVORADA MEDINDO 1525,00 M2 ..... VALOR R\$ 750.000,00  
TERRENO RUA JOÃO KULOSKI, LOTEAMENTO FAG MEDINDO 525,00 M2. .... VALOR R\$ 280.000,00  
TERRENO RUA AMARILDO PASSOS, LOTEAMENTO FAG MEDINDO 600,00 M2 ..... VALOR R\$ 320.000,00  
TERRENO RUA SETE DE SETEMBRO, MEIA QUADRA ABAIXO DA RUA CURITIBA, CENTRO 444,00M² ..... VALOR R\$ 450.000,00  
TERRENO RUA SETE DE SETEMBRO, MEIA QUADRA ABAIXO DA RUA PRESIDENTE KENNEDY, CENTRO 420,00M² ..... VALOR R\$ 550.000,00

### CASAS PARA VENDA

CASA: RUA NEREU RAMOS, 2522 - CLAUDETE - 02 SUÍTES, 02 QUARTOS, 02 BWC'S, COZINHA COM ARMÁRIOS, ÁREA DE SERVIÇOS, 03 VAGSA DE GARAGENS ..... VALOR R\$ 700.000,00

## LOCAÇÃO

### LOCAÇÃO KITINETES:

KITINETE: RUA OSVALDO CRUZ, 2078 KIT 03 TÉRREA CENTRO - 01 QUARTO, SALA/COZINHA, BWC, LOCAL PARA ESTACIONAMENTO ..... VALOR R\$ 500,00  
KITINETE: RUA OSVALDO CRUZ, 2078 KIT 02 TÉRREA CENTRO - 01 QUARTO, SALA/COZINHA, BWC, LOCAL PARA ESTACIONAMENTO ..... VALOR R\$ 500,00

### LOCAÇÃO APARTAMENTOS:

ED. LIVERPOOL RUA ANTONIO ALVES MASSANEIRO. 334, AP. 1501 15º ANDAR - 01 SUÍTE MASTER COM CLOSET, 02 QUARTOS COM ARMÁRIOS, BWC SOCIAL, LAVABO, SALA DE ESTAR, SALA DE JANTAR COM CHURRASQUEIRA, COZINHA COM ARMÁRIOS, ÁREA DE SERVIÇO COM ARMÁRIOS, DEP. DE EMPREGADA COM BWC, SACADA, 02 VAGAS DE GARAGEM ..... VALOR R\$ 1.400,00  
RES. BOUGANVILLEA, AP. 902 9º ANDAR BLOCO A: RUA SIQUEIRA CAMPOS, 804 SÃO CRISTÓVÃO - 01 SUÍTE, 02 QUARTOS, BWC SOCIAL, SALA EM 02 AMBIENTES, COZINHA, ÁREA DE SERVIÇO, 01 VAGA DE GARAGEM ..... VALOR R\$ 600,00  
APARTAMENTO 03 1º ANDAR: RUASANDINO ERASMO DE AMORIM, Nº1567 - JARDIMMARIALUIZA-03 QUARTOS, SALA, 02 SACADAS, COZINHA, ÁREA DE SERVIÇO, BWC SOCIAL, 01 VAGA DE GARAGEM ..... VALOR R\$ 650,00  
APARTAMENTO 05 2º ANDAR: RUA SANDINO ERASMO DE AMORIM, Nº 1567 - JARDIM MARIA LUIZA - 03 QUARTOS, SALA, 02 SACADAS, COZINHA, ÁREA DE SERVIÇO, BWC SOCIAL, 01 VAGA DE GARAGEM ..... VALOR R\$ 650,00

### SOBRADO E CASA PARA LOCAÇÃO:

CASA ALVENARIA. RUA NATAL, 1198 CANCELI - 02 QUARTOS, BWC SOCIAL, SALA, COZINHA, ÁREA DE SERVIÇO, 02 VAGAS DE GARAGENS ..... VALOR R\$ 1000,00  
CASA MISTA. RUA SETE DE SETEMBRO, 3455 CENTRO - 03 QUARTOS, BWC SOCIAL, SALA, COZINHA, ÁREA DE SERVIÇO, 02 VAGAS DE GARAGENS ..... VALOR R\$ 800,00  
CASA MADEIRA. RUA CARLOS DE CARVALHO, 2357 PARQUE SÃO PAULO - 03 QUARTOS, BWC SOCIAL, SALA, COZINHA, ÁREA DE SERVIÇO, 01 VAGA DE GARAGEM ..... VALOR R\$ 550,00

### SALAS COMERCIAIS PARA LOCAÇÃO

SALA COMERCIAL AV. BARÃO DO CERRO AZUL, 858 ..... VALOR R\$ 1.500,00  
SALA COMERCIAL AV. BRASIL, 6459 CENTRO EXECUTIVO PARANÁ, SL 73 ..... VALOR R\$ 500,00  
SALA COMERCIAL AV. BRASIL, 6459 CENTRO EXECUTIVO PARANÁ, SL 54 ..... VALOR R\$ 500,00

### TERRENO PARA LOCAÇÃO

TERRENO AV. BRASIL, PROXIMO A RUA JK ..... VALOR R\$ 3.500,00

**Rua RECIFE, 659 - CENTRO - CASCAVEL/PR**  
Fone: (45). 3224.2825 - [www.imobiliariadk.com.br](http://www.imobiliariadk.com.br)





**PRONTO PARA MORAR**



**RESIDENCIAL  
ROSENGARTEN**  
RUA 1º DE MAIO, 195 | NEVA

**2 DORMS.  
90M2**

**3 DORMS.  
120M2**

**VISITE  
APARTAMENTO  
DECORADO**

**2 E 3  
DORMITÓRIOS  
COM 1 OU 2 VAGAS  
DE GARAGEM**



**Central de Vendas:**  
**(45) 3038.1515**  
**(45) 9112.1515**  
vendas@krum.com.br  
www.krum.com.br



# V. moretti

## Assessoria Imobiliária

**Av. Brasil, 7515 - Ed. Moretti - TEL. (45) 3322-1515** [www.vmoretti.com.br](http://www.vmoretti.com.br) / e-mail: [vmoretti@vmoretti.com.br](mailto:vmoretti@vmoretti.com.br)

|   |                 |
|---|-----------------|
| <b>VENDA - TERRENOS</b>   |                 |
| TERRENO: FAG - Rua João Padilha, nº284, c/ (14x40) 560m²  | R\$300.000,00   |
| TERRENO: Condomínio Residencial Treviso   | Consulte-nos    |
| TERRENO: Região Norte - Loteamento Eco Park com 201m²   | Consulte-nos    |
| TERRENO: LOTEAMENTO VERONA - Rua José Carlos Muffato, com (12x30) 360m²   | R\$190.000,00   |
| TERRENO: FLORESTA - Rua Uirapuru, com 300m², sobre o mesmo edificado uma casa com 01 suite, 01 quarto, sala, cozinha, banheiro, área de serviço, 01 vaga de garagem com aprox. 67,35 m²   | R\$150.000,00   |
| TERRENO: BOA VISTA DA APARECIDA - Condomínio Doce Vida com 1848,19m²  | R\$150.000,00   |
| TERRENO: LOTEAMENTO FLOREIS DO PARANÁ - Avenida Expresso Nordeste esquina com a Rua Panamá, com (10,24x25) 256m²  | R\$125.000,00   |
| MEIO TERRENO - LOTEAMENTO BELMONTÉ - Rua Miguel Moreira de Carvalho, com (5x25) 125m²   | R\$78.000,00    |
| <b>VENDA - BARRACÃO</b>   |                 |
| BARRACÃO: Alto Alegre - Rua Silvino Casagrande, com 320m², mais escritório com 20m², lote 14x40(560m²)  | R\$550.000,00   |
| <b>VENDA - APARTAMENTOS</b>   |                 |
| APTO: Ed. Julia II - Rua Souza Naves, nº4241, 03 suites, 01 suite master, sala de TV, lavabo, sala gourmet, cozinha, área de serviço, 03 vagas de garagem   | R\$1.250.000,00 |
| APTO: Itapema - SC, com área de aprox. 172,71m², 02 suites, 02 demi-suites, lavabo, living, coz., área de serviço, sacada com churrasqueira e área de Split, vaga de garagem  | R\$1.100.000,00 |
| APTO DUPLEX: Ed. Salgado Filho - com 01 suite, 02 quartos, sala e cozinha conjugada, área de serviço, terraço privativo com forno, salão de festa, 02 vagas de garagem  | R\$700.000,00   |
| APTO: Residencial Vivace - Rua Salgado Filho, com 01 suite master, 02 suites, sala, sacada com churrasqueira, cozinha, área de serviço, 02 vagas de garagem   | Consulte-nos    |
| APTO: Centro - Rua Salgado Filho, 01 suite, 02 quartos, cozinha com armários planejados, área de serviço com armários, sala de estar, sala de jantar, sacada e 02 vagas de garagem  | R\$530.000,00   |
| APTO: Ed. Casablanca - Rua Mato Grosso, Centro, 01 suite, 02 quartos, sala, cozinha com armários, banheiro social, dependência de empregada, área de serviço, 02 vagas de garagem   | R\$480.000,00   |
| APTO: Ed. L'Essence - Rua Manoel Ribas, Centro, 01 suite com sacada, 02 quartos, sala 02 ambientes, sacada com churrasqueira, cozinha, área de serviço, 02 vagas de garagem   | R\$430.500,00   |
| APTO: Ed. Salgado Filho - Rua Salgado Filho, com 01 suite, 02 quartos, sala e cozinha conjugada, sacada com churrasqueira, área de serviço, 02 vagas de garagem   | R\$430.000,00   |
| APTO: Ed. Monte Real - Rua Castro Alves, nº2215, com aprox. 178m², 01 suite com armários planejados, 02 quartos, sala 02 ambientes, cozinha com móveis planejados, banheiro social, área de serviço, escritório com armários, sacada fechada com blindex e móveis, 01 vaga de garagem | R\$425.000,00   |
| APTO: Ed. Manoel Ribas I - Centro, Rua Manoel Ribas, 01 suite com sacada, 02 demi suite, lavabo, sala 02 ambientes, sacada com churrasqueira, cozinha, área de serviço, 01 vaga de garagem  | R\$405.250,00   |
| APTO: Ed. Rio Branco - Centro, Rua Rio Grande do Sul nº769, 11º Andar, com piscina no condomínio, elevador, 01 suite e 01 quarto, 01 quarto escritório, demais dependências   | R\$400.000,00   |
| APTO: Ed. Monte Real - Rua Castro Alves, nº2215, com aprox. 176,86m², 01 suite, 02 quartos, sala 02 ambientes, sacada cozinha, banheiro social, área de serviço, escritório, 01 vaga de garagem   | R\$395.000,00   |
| APTO: ED. FLY TOP LIFE EM LONDRINA - PR, Rua Alexander Gaham Bell, 01 Suite, 01 quarto, sala 02 ambientes, banheiro social, cozinha, área de serviço, sacada com churrasqueira, 01 vaga de garagem. Entrada R\$33.000,00 + financiamento direto com a Construtora                     | R\$350.000,00   |
| APTO: Residencial Arauco - Centro, Rua Manoel Ribas, 01 suite, 01 quarto, sala, cozinha, área de serviço, 02 vagas de garagem   | R\$245.800,59   |
| APTO: Ed. Saint Louis - Rua Salgado Filho, nº2716, 02 quartos com móveis planejados, sala 02 ambientes, cozinha com móveis planejados, banheiro, área de serviço, 01 vaga de garagem  | R\$210.000,00   |
| APTO: Res. Palmeiras - Parque Verde, Rua Cipreste, nº237, 02 quartos, sala 02 ambientes, cozinha com armário, área de serviço, banheiro, 01 vaga de garagem   | R\$125.000,00   |
| <b>VENDA - CASA E SOBRADO</b>   |                 |
| CASA: Tropical - 01 suite, 02 quartos, sala 02 ambientes, cozinha com móveis planejados, banheiro social, edícula com área de serviço, escritório e 01 banheiro, piscina, 02 vagas de garagem   | Consulte-nos    |
| CASA: Centro - com 169,28m² e terreno com 860m², 01 suite com hidro, 02 quartos, sala 02 ambientes, cozinha com armários, área de serviço, 02 vagas de garagem  | R\$680.000,00   |
| CASA: Neva - Rua Castro Alves, nº553, 03 suites, 01 quarto, 02 salas, cozinha com móveis planejados, lavabo, banheiro social, área de serviço, 01 vaga de garagem   | R\$600.000,00   |
| CASA: Neva - Rua Salgado Filho, 01 suite, 02 quartos, 03 salas, coz., banheiro, área de serviço, edícula, 03 vagas de garagem   | R\$500.000,00   |
| CASA: Canadá - Com aprox. 100m² e terreno com 603m², 03 quartos, sala, cozinha com armários, 1 banheiro, área de serviço, 02 vagas de garagem   | R\$540.000,00   |
| CASA NOVA: Beta Vista - Rua Verde, com 02 quartos, sala, cozinha, banheiro, área de serviço, 01 vaga de garagem   | R\$210.000,00   |
| CASA: BELA VISTA - Rua Alemar Dutra, nº247, com 02 quartos, sala, cozinha, banheiro, área de serviço, 02 vagas de garagem descoberta, mais 02 peças com banheiro nos fundos   | R\$150.000,00   |
| CASA: Res. Pantanal, com 02 quartos, sala, cozinha, banheiro, 02 vagas de garagem   | R\$130.000,00   |
| SOBRADO: MARIA LUIZA, 03 suites sendo 01 suite master, 01 quarto, sala de estar e jantar com lareira, escritório, banheiro social, cozinha com móveis, área de serviço, dependência de empregada, despensa, espaço com churrasqueira, 02 vagas de garagem                             | R\$1.600.000,00 |
| <b>LOCAÇÃO - APARTAMENTOS e QUITINETES</b>  |                 |
| APTO: Centro - Avenida Brasil, nº5672, 04 quartos, sala, cozinha com armários, área de serviço, varanda (coberta), 02 banheiros, área de festas com banheiro, churrasqueira e 06 vagas de garagem   | R\$3.000,00     |
| APTO: Ed. Costa Smeralda - Centro, Rua Manoel Ribas, nº3147, 01 suite, 02 quartos, sala 02 ambientes, sacada fechada, cozinha com armários e fogão, área de serviço com armários, banheiro social, 02 vagas de garagem  | R\$1.450,00     |
| APTO NOVO: Ed. Josephina - Centro, Rua Siqueira Campos, nº895, com 01 suite, 02 quartos, sala 02 ambientes, sacada com churrasqueira, área de serviço, 02 vagas de garagem  | R\$1.400,00     |
| APTO: Ed. Amadeus - Centro, Rua Carlos de Carvalho, nº4394, 01 suite com armário e sacada, 02 quartos sendo 01 com armário, sala 02 ambientes, sacada, cozinha com armários, banheiro social, área de serviço, escritório, 02 vagas de garagem  | R\$1.200,00     |
| APTO: Ed. Monte Real - Rua Castro Alves, nº2215, 01 suite com armários planejados, 02 quartos, sala 02 ambientes, cozinha com móveis planejados, banheiro social, área de serviço, escritório com armários, sacada fechada com blindex e móveis, 01 vaga de garagem                   | R\$1.200,00     |
| APTO: Ed. Dom Rafael - Centro, Rua Marechal Floriano, nº2877, 01 suite, 02 quartos, sala 02 ambientes, sacada, banheiro, área de serviço, dependência de empregada, 02 vagas de garagem   | R\$1.100,00     |
| APTO: Ed. Dona Guilhermina - Centro, Rua Erechim, nº1819, 02 quartos, sala 02 ambientes, sacada, cozinha, banheiro, área de serviço, 01 vaga de garagem   | R\$900,00       |
| APTO: Cond. Res. Orquídeas - Jardim Cristal, Rua Natal, nº2591, 01 suite, 02 quartos, sala, sacada, cozinha, banheiro, área de serviço, 02 vagas de garagem   | R\$900,00       |
| <b>LOCAÇÃO - SALAS COMERCIAIS, BARRACÃO, TERRENO</b>  |                 |
| SALA COM: Centro - Av. Brasil, nº7533, c/ sala exclusiva para servidor, c/ preparação p/ rede lógica, pontos p/ ar e câmeras, 999,08m², 12 vagas de garagem no subsolo  | Consulte-nos    |
| SALA COMERCIAL: Centro sala com aprox. 280m², Rua Carlos de Carvalho, nº4090  | R\$7.700,00     |
| SALAS COMERCIAIS: Clínica com 7 salas c/ aprox. 115,10m², mais sala de procedimentos, Rua São Paulo, 2229, Centro   | R\$7.700,00     |
| SALA COMERCIAL COM MEZANINO: Centro Com. Emma Ferlin, Rua Paraná, nº4753, sala 02, com aprox. 220,43m², com 02 vagas de garagem   | R\$4.932,00     |
| SALA COMERCIAL NOVA COM MEZANINO: Centro - Com. Idalina Schumacher, Rua Nereu Ramos, sala 02, com aprox. 197,75m²   | R\$4.856,00     |
| SALA COMERCIAL NOVA COM MEZANINO: Centro Com. Idalina Schumacher, Rua Paraná, sala 07, com aprox. 181,84m²  | R\$4.466,00     |
| SALA COMERCIAL COM MEZANINO: Centro Com. Emma Ferlin, Rua Paraná, nº4753, sala 01, com aprox. 197,74m², com 02 vagas de garagem   | R\$3.824,00     |
| SALA COMERCIAL NOVA COM MEZANINO: Centro Com. Emma Ferlin, Rua Paraná, nº4753, sala 03 e 04 com aprox. 195,96m², com 02 vagas de garagem  | R\$3.790,00     |
| SALA COMERCIAL NOVA COM MEZANINO: Centro Com. Emma Ferlin, Rua Paraná, 4753, salas 05, 06, 07 e 09, com aprox. 180,59m², com 02 vagas de garagem  | R\$3.674,00     |
| SALA COMERCIAL NOVA COM MEZANINO: Centro Com. Emma Ferlin Rua Paraná, 4753, sala 08, aprox. 170,75m², com 02 vagas de garagem   | R\$3.473,00     |
| SALA COMERCIAL: Centro - Rua Paraná, nº4527, sala B, com aprox. 200m²   | R\$2.500,00     |
| SALA COMERCIAL: Aclimação - Rua Padre Ricardo, nº1544, com aprox. 145m²   | R\$2.000,00     |
| SALA COMERCIAL: Alto Alegre - Rua Flamboyant, nº155, aprox. 259m², com 11 ambientes, 01 cozinha, 04 banheiros   | R\$1.800,00     |
| SALA COMERCIAL SUPERIOR: Centro - Avenida Brasil, nº8120, com aprox. 86,47m²  | R\$1.314,00     |
| SALA COMERCIAL: Centro - Av. Tancredo Neves, nº2801, com aprox. 88,20m² e 02 banheiros  | R\$1.300,00     |
| SALA COMERCIAL: Centro - Rua Rio Grande do Sul, nº2151, Sala Comercial 05, com aprox. 84,90m², com 01 banheiro  | R\$1.100,00     |
| SALA COMERCIAL: Centro - Rua Vicente Machado, nº1275, 1º pavimento, com aprox. 52 m²  | R\$1.100,00     |
| SALA COMERCIAL: Centro - Rua Salgado Filho, nº2246-B, com aprox. 60m²   | R\$1.025,00     |
| SALA COMERCIAL: Centro - Rua Paraná, nº5341-D, com 52,27m²  | R\$1.000,00     |
| SALA COMERCIAL: Centro - Rua Vicente Machado, nº1275, 1º pavimento, com aprox. 49 m²  | R\$1.000,00     |
| SALA COMERCIAL: Coqueiral - Rua Flamboyant, nº1792, com 44,61m²   | R\$800,00       |
| SALA COMERCIAL: Ed. Green, Rua Maranhão, nº790, com aprox. 76,39m²  | R\$600,00       |
| SALA COMERCIAL: Centro Com. Cascavel, Rua Paraná, nº3035, 3º andar, com aprox. 46m²   | R\$450,00       |
| BARRACÃO: Núcleo de Produção Industrial III - Rua Mauro Gonçalves, nº111, aproximadamente 543,93m², com recepção, sala administrativa e banheiro, cozinha, mezanino com churrasqueira e banheiro, refeitório com banheiro   | R\$5.000,00     |
| BARRACÃO: Centro - Rua Paraná, nº1418, com aprox. 320m² e 12 vagas de garagem   | R\$4.500,00     |
| ASSOCIAÇÃO: Tropical - Rua Sibipiruna, com 3.105,51m² contendo campo de futebol, churrasqueira, casa em alvenaria   | R\$2.344,00     |
| TERRENO C/ SALA COM: Centro - Rua Paraná, 4647, com aprox. 864m² (22,5X38,4)  | R\$3.000,00     |
| TERRENO DE ESQUINA: Centro - Rua Erechim esq. c/ a Rua Olavo Bilac com (50X40) 2.000m²  | Consulte-nos    |
| TERRENO: Centro - Rua Presidente Bernardes, nº2673, com 481m²   | R\$1.000,00     |
| TERRENO DE ESQUINA: Centro - Rua Rio de Janeiro, nº1562, esquina com Rua Visconde de Guarapuava, com 461,50m²   | R\$880,00       |

Topo de prédio para colocação de antena: Centro Comercial Cascavel, Rua Paraná, nº3035, Centro, aprox. 16m² R\$200,00 o metro quadrado, podendo ser locado parcialmente



# Editais

edita@oparana.com.br  
Edição 12.352

01 - O Paraná Quarta-feira, 02/11/2016

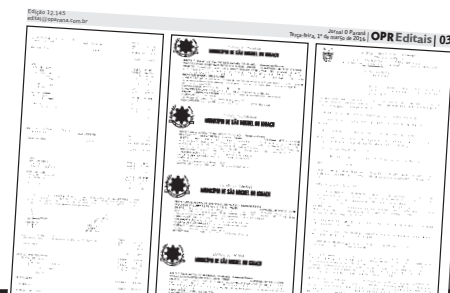

## MUNICÍPIO DE VERA CRUZ DO OESTE

CNPJ: 78.101.821/0001-41 Rua Rui Barbosa, 200 - Centro - Fone/Fax (45)3267-8000 ESTADO DO PARANÁ  
CEP: 85945-000  
DIVISÃO DE COMPRAS E LICITAÇÕES  
EXTRATO ATA - PREGÃO PRESENCIAL SRP Nº 079/16 - PROCESSO Nº 095/16 Objeto: registro de preços para eventual contratação de empresa para prestação de serviços elétricos para manutenção em prédios, praças e outros locais públicos do município de Vera Cruz do Oeste. ATA Nº 114/16 Contratante: Município de Vera Cruz do Oeste. Contratada: Jesuel Ferreira dos Santos/28359610982. CNPJ: 20.394.142/0001-98 Vigência: 01/11/2016 a 01/02/2017 Valor Total: R\$ 7.190,17 (sete mil cento e noventa reais e dezesseis centavos). EXTRATO DE CONTRATO - PREGÃO PRESENCIAL Nº 078/16 - PROCESSO Nº 094/16 Objeto: aquisição de peças de granito para instalação no Centro de Educação Infantil Terezinha dos Reis Thomazinho (CEMI) do município de Vera Cruz do Oeste. CONTRATO 113/16 Contratante: Município de Vera Cruz do Oeste. Contratado: Pardini & Pardini Móveis Ltda. ME, CNPJ: 08.665.038/0001-95 Valor Total: R\$ 25.662,52 (vinte e cinco mil seiscentos e sessenta e dois reais e cinquenta e dois centavos). Vigência: 01/11/2016 a 30/01/2017. Assinaturas: Eldon Anschau e Leonir Pardini Data da Assinatura: 01 de novembro de 2016. TERMO DE HOMOLOGAÇÃO PREGÃO PRESENCIAL Nº 078/16 Objeto: aquisição de peças de granito para instalação no Centro de Educação Infantil Terezinha dos Reis Thomazinho (CEMI) do município de Vera Cruz do Oeste. Considerando a decisão da pregoeira que adjudicou objeto do certame em epígrafe, em favor da empresa conforme consta do edital de classificação datado de 27/10/2016, considerando, que segundo o parecer da Assessoria Jurídica o processo tramitou e seguiu os ditames da legislação pertinente, HOMOLOGO o resultado da licitação na modalidade Pregão Presencial nº 078/16 para que produza seus efeitos legais. Ciência aos interessados, observando-se as prescrições legais pertinentes. Vera Cruz do Oeste, 01 de novembro de 2016. Eldon Anschau PREFEITO MUNICIPAL EXTRATO DOS CONTRATOS - PREGÃO PRESENCIAL 077/16 - PROCESSO 088/16 Objeto: aquisição de equipamentos hospitalares, mobiliários, escritório e eletrodomésticos para as UBS - Unidades Básicas de Saúde do Jardim América, Jardim Bandeirante, Centro e São Sebastião. Contratante: Município de Vera Cruz do Oeste Vigência: 07/10/2016 a 06/12/2016 Data da Assinatura: 07 de outubro de 2016. CONTRATO Nº 098/16 Contratada: Alves e Sartor Ltda. ME, CNPJ: 07.724.523/0001-20 Valor Total: R\$ 14.038,00 (quatorze mil e trinta e oito reais). Assinaturas: Eldon Anschau e Fabio Di Castro Alves CONTRATO Nº 099/16 Contratada: Carnevali & Kitzke Ltda. EPP, CNPJ: 18.012.406/0001-50 Valor Total: R\$ 28.572,00 (vinte e oito mil quinhentos e setenta e dois reais). Assinaturas: Eldon Anschau e Alessandro Carverani CONTRATO Nº 100/16 Contratada: Cicavel Cirurgica Cascavel Ltda. EPP, CNPJ: 76.345.370/0001-22 Valor Total: R\$ 13.725,00 (treze mil setecentos e vinte e cinco reais). Assinaturas: Eldon Anschau e Adriano Roberto Breda CONTRATO Nº 101/16 Contratada: Comercial Terra Roxa Móveis Ltda. EPP, CNPJ: 14.010.571/0001-11 Valor Total: R\$ 6.809,00 (seis mil oitocentos e nove reais). Assinaturas: Eldon Anschau e Cristiano dos Santos CONTRATO Nº 102/16 Contratada: Eco Farmas Comercio de Medicamentos Ltda. EPP, CNPJ: 85.477.586/0001-32 Valor Total: R\$ 13.273,50 (treze mil duzentos e setenta e três reais e cinquenta centavos). Assinaturas: Eldon Anschau e Kamilla Gentile Tomazelli CONTRATO Nº 103/16 Contratada: Pharmed Com. e Dist. de Produtos Hospitalares Ltda. EPP, CNPJ: 20.138.626/0001-76 Valor Total: R\$ 13.607,00 (treze mil seiscentos e sete reais). Assinaturas: Eldon Anschau e Gerçon Luis Moreira dos Santos CONTRATO Nº 104/16 Contratada: V. Y. Maquinas e Equipamentos EIRELI. EPP, CNPJ: 21.644.939/0001-69 Valor Total: R\$ 9.007,00 (nove mil e sete reais). Assinaturas: Eldon Anschau e Gustavo Henrique de Souza CONTRATO Nº 105/16 Contratada: Valmil Comercio de Medicamentos Ltda. ME, CPF: 74.160.490/0001-20 Valor Total: R\$ 15.344,00 (quinze mil trezentos e quarenta e quatro reais). Assinaturas: Eldon Anschau e Luiz Feliciano Nogari

DOCUMENTOS NA INTEGRAL, NO DIÁRIO OFICIAL.  
SITE: <http://www.veracruz.pr.gov.br>

C11170095-E16



Av. Arthur Pereira, 860 - Centro - Braganey/PR - CEP 85.430-000 - For/Fax: (45) 3245-1235  
E-mail: [adm@braganey.pr.gov.br](mailto:adm@braganey.pr.gov.br) - CNPJ 78.121.902/0001-73

PORTARIA Nº 131/2016  
01/11/2016

SÚMULA: Nomear a aprovada do Concurso Público nº 001/2016 e dá outras providências;

O PREFEITO DO MUNICÍPIO DE BRAGANEY, ESTADO DO PARANÁ, no uso de suas atribuições legais e com base na Legislação Municipal,

Art. 1º Nomeia a aprovada no Concurso Público nº 001/2016 conforme descrito abaixo:

CARGO: AUXILIAR DE SERVIÇOS GERAIS

CLAUDINEIA DEORACKI

Art. 2º Esta Portaria entra em vigor na data 01/11/2016, sendo imediatamente revogadas as disposições em contrário e inalterado as demais.

Registre-se e Publique-se.

Gabinete do Prefeito de Braganey, Estado do Paraná, em 11 de Novembro de 2016.

JOSENEY VICENTE  
Prefeito

C11170096-E16



Av. Arthur Pereira, 860 - Centro - Braganey/PR - CEP 85.430-000 - For/Fax: (45) 3245-1235  
E-mail: [adm@braganey.pr.gov.br](mailto:adm@braganey.pr.gov.br) - CNPJ 78.121.902/0001-73

PORTARIA Nº 130/2016  
01/11/2016

SÚMULA: Nomear Secretário Municipal de Indústria, Comércio e Serviços das outras providências;

O PREFEITO DO MUNICÍPIO DE BRAGANEY, ESTADO DO PARANÁ, no uso de suas atribuições legais e com base na Legislação Municipal,

Art. 1º Nomeia o Sr. DELMIR SANAGIOTO, portador do RG. 102.796.596-9 inscrito no CPF nº 438.438.240-53, ao cargo de Secretário, devidamente lotado na Secretária Municipal de Indústria, Comércio e Serviços;

Art. 2º Esta Portaria entra em vigor na data de 01/11/2016, sendo imediatamente revogadas as disposições em contrário e inalterado as demais.

Registre-se e Publique-se.

Gabinete do Prefeito de Braganey, Estado do Paraná, em 01 de Novembro de 2016.

JOSENEY VICENTE  
Prefeito

C11170097-E16

## PODER JUDICIÁRIO DO ESTADO DO PARANÁ, COMARCA DE FOZ DO IGUAÇU 1ª VARA CÍVEL DE FOZ DO IGUAÇU - PROJUDI

Avenida Pedro Basso, 1001 - Jardim Polo Centro - Foz do Iguaçu/PR - CEP: 85.863-756 - Fone: (45) 3028-1858

EDITAL DE CITAÇÃO PRAZO DE TRINTA (30) DIAS

PROCESSO Nº 002850-23.2015.8.16.0030, de EXECUÇÃO DE TÍTULO EXTRAJUDICIAL, em que é exequente: BANCO BRADESCO S/A, e executado (a): DAVID ARAUJO DE CARVALHO e Outros. OBJETIVO: CITAÇÃO dos executados: QC MODAS LTDA, inscrita no C.N.P.J. nº 012.136.744/0001-17, na pessoa de seu representante legal: QUEREN CRISTINA RODRIGUES DA SILVA DE CARVALHO, brasileira, inscrita no C.P.F. nº 035.889.839-02, e DAVID ARAUJO DE CARVALHO, brasileiro, casado, Administrador, portador da R.G. nº 3.289.365-10 e inscrito no C.P.F. nº 213.441.528-21, todos nos seguintes endereços: 1) Na rua do Magistério, 484, Centro, CEP: 85875-000 - Santa Terezinha de Itaipu/PR; 2) Na rua do Padre Bernardo, 1719, casa, Centro, CEP: 85875-000 - Santa Terezinha de Itaipu/PR; 3) Na Avenida das Nações s/nº, Centro, CEP: 85875-000 - Santa Terezinha de Itaipu/PR; e, 4) Na Rua Adolpho Tolstoi, 2760, Sala 01, Área Industrial, Santa Terezinha de Itaipu/PR, para que, no prazo de três (3) dias, efetue(m) o pagamento da dívida, na importância de R\$ 324.260,70 (trezentos e vinte e quatro mil, duzentos e sessenta reais e setenta centavos), acrescida das cominações legais, custas e honorários advocatícios (art.829, CPC). Não havendo pagamento, mundo da segunda via do mandado, o Sr. Oficial de justiça procederá de imediato à penhora de bens, tantos quantos bastem à total garantia da execução, observando-se eventual indicação de bem pelo credor, e a sua avaliação, lavrando-se o respectivo auto e de tais atos intimando, na mesma oportunidade, o executado. Caso o Oficial de justiça não tenha conhecimentos específicos para realizar a avaliação, esta será efetuada pelo Avaliador Judicial (art. 827, NCPC). Reaindo a penhora em bens imóveis, deverá(ão) ser intimado(s) o(s) cômputo(s) do executado(s). Proceda também, no mesmo ato, a INTRAMUCAÇÃO do(a) executado(a) acima descrito e qualificado, para no prazo de quinze (15) dias, independente de penhora, depósito ou caução, para - opor embargos à execução (art. 916 NCPC), bem como, para no mesmo prazo, querendo, em caso de aceitação da dívida, requerer o parcelamento do débito em até seis (6) parcelas mensais, acrescidas da correção monetária e juros de 1% (um por cento) ao mês (art. 745-A, CPC), tudo nos termos e de acordo com a petição inicial e r. despacho proferido nos autos supra referidos, cujas fotocópias seguem anexas e desde logo resta autorizado o Sr. Oficial de justiça encarregado da diligência a proceder conforme o disposto no art. 212, § 2º do NCPC, se necessário. Acaso a parte executada feche as portas com o objetivo de obstar a penhora, o que deverá ser certificado, desde que autorizo o arrombamento (art. 846 do NCPC), hipótese em que deverá ser observado o disposto no art. 846 do NCPC. Caso haja necessidade, desde que autorizo, também, a requisição de força policial nos termos do §1º, §2º e §3º do art. 846 do NCPC. Observação: Quando do citado o executado não for encontrado, o Sr. Oficial de justiça deverá promover o anoteio dos bens. Nos próximos 10 (dez) dias, deverá procurar o executado por 2 (duas) vezes em dias distintos e, havendo suspeita de ocultação, realizar citação com hora certa (art. 830, § 1º do NCPC). Tudo nos termos do despacho proferido nos autos supra referidos. ALEGAÇÕES DO AUTOR EM RESUMO: "EXCELENTÍSSIMO SENHOR DOUTOR JUIZ DE DIREITO DA VARA CÍVEL DA COMARCA DE FOZ DO IGUAÇU - ESTADO DO PARANÁ. BANCO BRADESCO S/A, pessoa jurídica de direito privado, inscrita no CNPJ sob nº 60.746.948/0001-12, com sede na Cidade de Deus, Vila Yara, Município de Osasco, SP, por seus procuradores e advogados, infra-assinados, com escritório profissional à Rua Vinte e Quatro, nº 1391, centro, na Cidade de Cascavel - Estado do Paraná, onde recebem todos os expedientes forenses, vem, com o devido respeito e acatamento à presença de Vossa Excelência, com esboço no artigo 556, I, §§5, VIII e seguintes do Código de Processo Civil, Lei n. 10.931/2004 e Lei 6.899/1981, promover a presente: EXECUÇÃO DE TÍTULO EXTRAJUDICIAL, em face de: QC MODAS LTDA, com sede em Santa Terezinha de Itaipu - PR, endereço: Rua do Magistério, 514 Térreo CEP: 85875-000 - CNPJ nº 012.136.744/0001-17, NA QUALIDADE DE DEVEDORA PRINCIPAL, e na qualidade de AVALISTAS: QUEREN CRISTINA RODRIGUES DA SILVA DE CARVALHO, Brasileira, residente e domiciliado em Santa Terezinha de Itaipu - PR, endereço: Rua do Magistério, 514 Térreo CEP: 85875-000 - C.P.F. nº 035.889.839-02, DAVID ARAUJO DE CARVALHO, Brasileiro, Casado, Administrador, residente e domiciliado em Santa Terezinha de Itaipu - PR, endereço: Rua do Magistério, 514 CEP: 85875-000 - R.G. nº 3.289.365-10 - C.P.F. nº 213.441.528-21, o que faz em razão dos fatos e fundamentos que a seguir passa a expor: 1. DO TÍTULO EXEQUENDO. A contratação junto à instituição financeira Exequente, em 09/09/2015, Cédula de Crédito Bancário - Empréstimo - Capital de Giro nº 8956685, junto à Agência nº 6380, Conta 35-5, no valor de R\$ 222.150,00 (duzentos e vinte e dois mil cento e cinquenta reais), ajustado para pagamento em 48 (quarenta e oito) parcelas, no valor de R\$ 7.422,87 (sete mil quatrocentos e vinte e dois reais e oitenta e sete centavos), com vencimento da primeira parcela em 09/04/2015 e a última em 09/03/2019, sendo o empréstimo avaliado pelos segundo e terceiro Executados. Em que se pesa a existência do contrato acima notificado, o fato é que a Executada NÃO HONROU, SEQUER, COM O PAGAMENTO DA PRIMEIRA PARCELA DO CONTRATO, estando, portanto, em mora desde 09/04/2015. Nos termos da cláusula 7 (sete) ocorreu, também, o vencimento antecipado de todo o restante do contrato. A par disso, é certo que, a teor do artigo 514, II do CPC, o Exequente é credor da Executada na quantia líquida, certa e exigível de R\$ 324.260,70 (trezentos e vinte e quatro mil duzentos e sessenta reais e setenta centavos), já devidamente atualizada (artigo 1º, § 1º da Lei n. 6.899/1981), com juros moratórios e todos os encargos previstos na referida contratação e subtraídos de eventuais amortizações, conforme fra prova inquestionável o demonstrativo de débito em anexo. Ao mais, impende dizer que se esgotaram todos os meios possíveis para recebimento da quantia, de modo que, diante das tentativas sem sucesso, não resta alternativa senão o ajuizamento da presente ação. 2. DO DIREITO. Primeiramente, no tocante a legitimidade, o Exequente é parte legítima para propositura da demanda, já que, nos termos do artigo 566 do CPC, possui a qualidade de credor dos Executados. Acerca do título, evidenc-se a regra insculpida no artigo 585 do Código de Processo Civil, notadamente no inciso VIII, da conta de que todos os títulos a que se atribuir força executiva são instrumentos passíveis de ação de execução. Ressalta-se que, no caso em tela, o título executivo é calçado em uma CÉDULA DE CRÉDITO BANCÁRIO, a qual, com base na lei nº 10.931/2004 (que sucedeu as Medidas Provisórias nº 1.925/1999, 2.065/2000 e 2.169/2001), É TÍTULO EXECUTIVO EXTRAJUDICIAL, ainda quando utilizada para a formalização de uma operação de crédito rotativo ou de abertura de crédito, visto que foi acompanhada adicionalmente de extratos da conta e demonstrativo de débito. Nesses termos, o Exequente é credor dos Executados e pretende o recebimento do saldo devedor referente ao título executivo na importância de R\$ 324.260,70 (trezentos e vinte e quatro mil duzentos e sessenta reais e setenta centavos). 3. DOS PEDIDOS. Ante o exposto, REQUER a Vossa Excelência: a) A citação das partes Executadas nos endereços indicados acima, para, no prazo de 03 (três) dias, efetuar o pagamento da quantia de R\$ 324.260,70 (trezentos e vinte e quatro mil duzentos e sessenta reais e setenta centavos), conforme demonstrativo de débito que segue em anexo, além das custas processuais e honorários advocatícios de sucumbência a serem arremetidos por Vossa Excelência nos termos do art. 652-A do CPC; em caso de pagamento em data posterior o valor deverá ser corrigido, observada a planilha de demonstrativo em anexo; b) Não efetuado o pagamento deverá ser promovido o bloqueio judicial de recursos, via BACENJUD de todos os ativos financeiros, pelo valor do débito, custas e honorários. Efeito eventual bloqueio de valores, o próprio documento de transferência do BACENJUD servirá como Termo de Penhora, intimando-se a seguir o Executado para os devidos fins. c) Não sendo frutífera a penhora via BACENJUD, que o Sr. Oficial de Justiça mundo da segunda via do mandado, penhore e avale os bens móveis indicados à penhora e se for o caso penhore tantos outros bens quanto bastem para o pagamento do principal atualizado, juros, custas e honorários advocatícios (CPC, art. 652, §1º e §5º); d) Caso o Senhor Meirinho, quando do ato da penhora, constatar a ausência dos Executados, ou verificar que os mesmos estão se ocultando, REQUER, desde já, a dispensa da intimação da penhora (CPC, art. 652, §5º); e) Caso o Sr. Oficial de Justiça não encontre nenhum outro bem passível de penhora, REQUER, desde logo, que se proceda a busca e penhora de bens através do sistema RENAJUD e INFOJUD; f) REQUER sejam intimadas as partes Executadas para que ofereçam embargos, querendo, no prazo legal; g) REQUER a imposição de multa de 20% (CPC, art. 601) sobre o valor atualizado do débito para quando houver comprovada omissão de patrimônio por parte das Executadas ou, então, na hipótese de interposição de recursos proferidos ou qualquer outro ato atentatório previsto no art. 600 também do CPC; h) Não havendo oposição de Embargos, REQUER seja intimadas as Executadas a se manifestar sobre a avaliação. Em havendo nomeação de bens à penhora, REQUER ainda não liquem as partes Executadas como depositárias dos mesmos, conforme dispõe o art. 666 do CPC; i) Feita a penhora e não garantido o juízo, REQUER seja determinada a penhora de tantos bens quanto sejam necessários para a cobertura total do débito; j) Em caso de sucesso na penhora sobre bens imóveis, REQUER-se a V. Excelência que seja deferida a respectiva averbação no Cartório de Registro Imobiliário, mediante a apresentação de certidão do inteiro teor do ato, para presunção absoluta de conhecimento por terceiro, independentemente de mandado judicial, como reza o art. 659, § 4º, do CPC; k) Reaindo a penhora sobre bens móveis, REQUER que seja intimado, se tiver o cômputo ofertante do bem (CPC, art. 655-B do CPC); l) Não sendo possível se concretizar a penhora, REQUER, ainda a expedição de certidão de dívida para fins de protesto, bem como para inscrição no SPC e SERASA; m) REQUER o processamento desta ação até a integral satisfação do crédito da Exequente; n) Destaque-se que a ausência de cobrança de qualquer encargo previsto contratualmente é mera liberalidade do Exequente, não constituindo novação da dívida ou bemness em caráter definitivo. Protesta provar o alegado primeiramente com provas documentais, pagando desde já, caso este juízo entenda necessário, que seja deferido prazo para emenda da petição inicial e juntada. Não sendo este o caso, que seja deferida a juntada de novos documentos em oportunidade a ser deferida e definida por este juízo. Também as provas periciais e testemunhais se necessárias. Por derradeiro, REQUER que as futuras intimações sejam todas realizadas exclusivamente em nome dos procuradores já devidamente constituídos e habilitados nos autos, José Fernando Vialle, OAB/PR 5.365 e Jaqueline Betini Antunes Paganini, OAB/PR 59.247, sob pena de nulidade. Dá-se a causa o valor de R\$ 324.260,70 (trezentos e vinte e quatro mil duzentos e sessenta reais e setenta centavos), nos termos do artigo 256, I, do Código de Processo Civil. Nestes termos, Pede e espera deferimento. Cascavel, 15 de setembro de 2016. DESPACHO INICIAL: "Cite-se para pagamento da dívida em 03 dias art. 652 do Código de Processo Civil), cientificado que terá 15 dias para embargos (CPC, art. 738). Fao os honorários advocatícios 5% (cinco por cento) do valor da dívida, limitado à R\$2.000,00. Se houver pagamento no prazo de 03 dias, os honorários serão reduzidos pela metade (CPC, 652-A, § único).... Foz do Iguaçu, 29 de setembro de 2015. (a) GERALDO DUTRA DE ANDRADE NETO - JUIZ DE DIREITO". DESPACHO EVENTO 52.1: "Autos nº 002850-23.2015.8.16.0030. Defiro o pedido do evento 50.1. Cite-se a parte requerida por edital, com prazo de 20 (vinte) dias. A parte deverá publicar o edital em jornal de circulação local, por duas vezes, na forma do § único do artigo 157, em razão da ausência de disponibilidade do meio previsto no inciso II do citado artigo. Intimem-se: Foz do Iguaçu, 05 de julho de 2016. (a) GERALDO DUTRA DE ANDRADE NETO. JUIZ DE DIREITO". Foz do Iguaçu/PR, em 29 de Setembro de 2016. - Eu, MAURO CÉLIO SARAIDER, ESCRIVÃO, o fiz digitar e subscrevi. GERALDO DUTRA DE ANDRADE NETO - JUIZ DE DIREITO

CI-1170027-E16

PODER JUDICIÁRIO DO ESTADO DO PARANÁ, COMARCA DE MEDIANEIRA. VARA CÍVEL DE MEDIANEIRA - PROJUDI. EDITAL DE CITAÇÃO DO (A) EXECUTADO (A) VILMAR AFONSO KOLLN e LÓIVA MARIA MEINERZ KOLLN, COM PRAZO DE 30 (Trinta) DIAS: O Doutor RENATO HENRIQUES CARVALHO SOARES, MM. Juiz de Direito da Vara Cível da Comarca de Medianeira, Estado do Paraná, FAZ SABER a todos quantos o presente edital virem ou dele conhecimento tiverem, que por este Juízo e Vara Cível se processam os Autos de Monitoria nº 0004449-86.2013.8.16.0117, em que BANCO BRADESCO SA move em face de DAYMAR TRANSPORTES RODOVIÁRIOS LTDA - ME, e tem o presente edital, a finalidade de CITAÇÃO do (a) executado(a) VILMAR AFONSO KOLLN devidamente inscrito no CPF nº 553.477.119-49 e LÓIVA MARIA MEINERZ KOLLN, inscrita no CPF nº 308.009.190-68, atualmente em lugar incerto, para que proceda(m) o pagamento da importância de R\$ 57.905,18 (Cinquenta e sete mil novecentos e cinco reais e deztois centavos), a ser efetuado no prazo de 15 (quinze) dias. Em igual prazo, poderá (ão) o(s) réu(s) opor embargos, desde que por intermédio de Advogado, pena de não apresentar defesa, serem presumidos aceitos como verdadeiros os fatos alegados pelo autor de conformidade com a petição inicial dos presentes autos resumo: "...O Requerente é credor dos requeridos na importância de R\$ 57.905,18 (Cinquenta e sete mil novecentos e cinco reais e deztois centavos), representado pela Cédula Rural Pignoratícia sob nº 043/7821764 e Aditivos; e Cédula Rural Pignoratícia sob nº 043/7821770 e Aditivos, pertencente a agência 1468/ Medianeira- C/C: 5.991-9, ocorre, porém que os requeridos não honraram os compromissos, ao deixarem de adimplirem com as obrigações assumidas nos contratos acima descritos...". Ficando ainda o requerido advertido de que será nomeado Curador Especial em caso de revelia (artigo 257, IV do NCPC). E, para que chegue ao conhecimento dos interessados e não possam de futuro alegar ignorância, mandou expedir o presente edital, que será afixado e publicado na forma da lei. Medianeira 18 de Outubro de 2016. Eu, (Andréia de Fatima Moraes de Souza), Juramentado, que digitei e subscrevi.

CI-1170063-E16

## Sind. dos Trabalhadores em Transportes Rodoviários de Foz do Iguaçu

CNPJ: 78.431.932/001-98 C0000103.341-02175-3  
BASE TERRITORIAL: Santa Terezinha de Itaipu, São Miguel do Iguaçu, Medianeira, Missal, Ceu Azul, Matajandira, Itaipubândia, Ramilândia, Serranópolis do Iguaçu.  
Sede Própria: Av. República Argentina, 3524 - Jd. Panorama - Fone: (45) 3251-1410 - CEP: 85.858-678 - Foz do Iguaçu - PR

EDITAL DE CONVOCACÃO

O SINDICATO DOS TRABALHADORES EM TRANSPORTES RODOVIÁRIOS DE FOZ DO IGUAÇU-PR, por seu presidente infra-assinado, no uso de suas atribuições legais e estatutárias, CONVOCA todos associados para participarem da Assembleia Extraordinária que será realizada no dia 07 de Novembro de 2016, na sede do sindicato, sito à Av. República Argentina, nº 3524, Jd. Panorama, iniciando-se às 18h:00min em primeira convocação, com 50% mais 1 dos associados presentes; não havendo número legal para deliberação, a nova chamada será às 19:00min em segunda convocação com qualquer número de presentes. Aberta a assembleia, as deliberações serão feitas com 2/3 dos votos dos associados presentes, para decidirem sobre a seguinte ordem do dia:

- 1) Deliberar sobre a possibilidade de troca da parte dos valores que foram pagos no dia 20/04/2016 em cheque no valor de R\$ 400.000,00 pela chácara localizado no bairro Lote Grande por 6 lotes de nº 0270 da quadra 10, com 531,24m²; lote nº 0085 da quadra 12, com 474,82 m²; lote nº 0313 da quadra 10, com 571,35 m²; lote nº 0202 da quadra 12, com 440,00 m²; lote nº 0158 da quadra 11, com 440,00 m²; lote nº 0123 da quadra 11, com 440,00 m², todos os lotes localizados no Condomínio Horizontal Fechado Villa Conscientia - Asa Sul, situados no Município e Comarca de Foz do Iguaçu - PR.
- 2) Assuntos gerais.

Foz do Iguaçu, 01 de Novembro de 2016.

Dilto Vitorassi  
Presidente

C11170110-E16



## CÂMARA MUNICIPAL DE MEDIANEIRA

ESTADO DO PARANÁ  
Av. José Callegari, 300, Bairro Ipê CEP 85884-000  
Fone/Fax (045)3264-2475  
e-mail: [camara@medianeira.com.br](mailto:camara@medianeira.com.br)

AVISO DE CREDENCIAMENTO Nº 01/2016

A Câmara Municipal de Medianeira, comunica aos interessados que está aberto à Pessoa Jurídica o CREDENCIAMENTO PARA PROPOSTA DE LOCAÇÃO DE IMÓVEL COMERCIAL, para atender as necessidades de funcionamento de toda a estrutura do Poder Legislativo Municipal.

Condições Mínimas do Imóvel:

- Distância não superior à 3.000 metros da Prefeitura Municipal de Medianeira, com área útil não inferior a 800m², preferencialmente horizontal;
- Local de fácil acesso, em via pavimentada, cujo estacionamento de veículos não implique na mudança de características da vocação atual da região;
- Cujas base interna ofereça, sem interveniências de pilares, local para fixação do Plenário da Casa, com no mínimo 200m²;
- O imóvel deve possuir condições de acessibilidade aos portadores de necessidades especiais;
- O imóvel deverá estar em nome de pessoa jurídica;
- A edificação deverá estar averbada na matrícula do imóvel.

Período do Credenciamento e entrega da documentação: de 03/11/2016 à 23/11/2016, mediante protocolo na Câmara Municipal, sito à Av. José Callegari, 300, bairro Ipê, Medianeira - Paraná, no horário de expediente, das 8:00 às 12:00 e das 13:30 às 17:30, dos dias úteis, de segunda à sexta-feira.

Informações Gerais: Tel. (45) 3264-2475 - e-mail: [camara@medianeira.com.br](mailto:camara@medianeira.com.br)

C11170109-E16



## Prefeitura Municipal de Boa Vista da Aparecida

Estado do Paraná  
CNPJ 78.121.985/0001-09  
Av. Cláudio Barbosa Sobrinho, 1190 - Centro - Fone/Fax (45) 3267-1321 - 85780-000 - Boa Vista da Aparecida - Paraná

EXTRATO DE CONTRATO  
PRIMEIRO TERMO ADITIVO AO CONTRATO DE FORNECIMENTO Nº 164/2015  
CONTRATANTE: Prefeitura Municipal de Boa Vista da Aparecida.  
CONTRATADA: Rosalvo & Rozendo Ltda - ME.  
OBJETO: AQUISIÇÃO DE MATERIAL DE LIMPEZA E GAS DE COZINHA para as secretarias de Ação Social, Educação, Administração, Saúde, Piso Básico CRAS (Centro de Referência de Assistência Social), Programa Pró-Jovem e Adolescentes Piso Variável de Média Complexidade, PETI (Programa de Erradicação do Trabalho Infantil) e IGD (Índice de Gestão Descentralizado).  
VIGÊNCIA ORIGINAL DO CONTRATO: 01 (um) ano, contado a partir da sua assinatura, podendo ser prorrogado por iguais e sucessivos períodos.  
VIGÊNCIA ADITADA DO CONTRATO: Fica prorrogado o prazo contratual por mais 02 (dois) meses, ou seja, até 05 de janeiro de 2017.  
Gabinete do Prefeito Municipal de Boa Vista da Aparecida, Estado do Paraná, em 01 de novembro de 2016.  
Wltoni Antonio Savaris  
Prefeito Municipal

EXTRATO DE CONTRATO  
PRIMEIRO TERMO ADITIVO AO CONTRATO DE FORNECIMENTO Nº 165/2015  
CONTRATANTE: Prefeitura Municipal de Boa Vista da Aparecida.  
CONTRATADA: Solene - Indústria e Comércio de Produtos de Limpeza Ltda - ME.  
OBJETO: AQUISIÇÃO DE MATERIAL DE LIMPEZA E GAS DE COZINHA para as secretarias de Ação Social, Educação, Administração, Saúde, Piso Básico CRAS (Centro de Referência de Assistência Social), Programa Pró-Jovem e Adolescentes Piso Variável de Média Complexidade, PETI (Programa de Erradicação do Trabalho Infantil) e IGD (Índice de Gestão Descentralizado).  
VIGÊNCIA ORIGINAL DO CONTRATO: 01 (um) ano, contado a partir da sua assinatura, podendo ser prorrogado por iguais e sucessivos períodos.  
VIGÊNCIA ADITADA DO CONTRATO: Fica prorrogado o prazo contratual por mais 02 (dois) meses, ou seja, até 05 de janeiro de 2017.  
Gabinete do Prefeito Municipal de Boa Vista da Aparecida, Estado do Paraná, em 01 de novembro de 2016.  
Wltoni Antonio Savaris  
Prefeito Municipal

EXTRATO DE CONTRATO  
PRIMEIRO TERMO ADITIVO AO CONTRATO DE FORNECIMENTO Nº 166/2015  
CONTRATANTE: Prefeitura Municipal de Boa Vista da Aparecida.  
CONTRATADA: V. F. Alimentos Ltda - ME.  
OBJETO: AQUISIÇÃO DE MATERIAL DE LIMPEZA E GAS DE COZINHA para as secretarias de Ação Social, Educação, Administração, Saúde, Piso Básico CRAS (Centro de Referência de Assistência Social), Programa Pró-Jovem e Adolescentes Piso Variável de Média Complexidade, PETI (Programa de Erradicação do Trabalho Infantil) e IGD (Índice de Gestão Descentralizado).  
VIGÊNCIA ORIGINAL DO CONTRATO: 01 (um) ano, contado a partir da sua assinatura, podendo ser prorrogado por iguais e sucessivos períodos.  
VIGÊNCIA ADITADA DO CONTRATO: Fica prorrogado o prazo contratual por mais 02 (dois) meses, ou seja, até 05 de janeiro de 2017.  
Gabinete do Prefeito Municipal de Boa Vista da Aparecida, Estado do Paraná, em 01 de novembro de 2016.  
Wltoni Antonio Savaris  
Prefeito Municipal

EXTRATO DE CONTRATO  
PRIMEIRO TERMO ADITIVO AO CONTRATO DE FORNECIMENTO Nº 168/2015  
CONTRATANTE: Prefeitura Municipal de Boa Vista da Aparecida.  
CONTRATADA: Vanderlei Hermes - ME.  
OBJETO: AQUISIÇÃO DE MATERIAL DE LIMPEZA E GAS DE COZINHA para as secretarias de Ação Social, Educação, Administração, Saúde, Piso Básico CRAS (Centro de Referência de Assistência Social), Programa Pró-Jovem e Adolescentes Piso Variável de Média Complexidade, PETI (Programa de Erradicação do Trabalho Infantil) e IGD (Índice de Gestão Descentralizado).  
VIGÊNCIA ORIGINAL DO CONTRATO: 01 (um) ano, contado a partir da sua assinatura, podendo ser prorrogado por iguais e sucessivos períodos.  
VIGÊNCIA ADITADA DO CONTRATO: Fica prorrogado o prazo contratual por mais 02 (dois) meses, ou seja, até 05 de janeiro de 2017.  
Gabinete do Prefeito Municipal de Boa Vista da Aparecida, Estado do Paraná, em 01 de novembro de 2016.  
Wltoni Antonio Savaris  
Prefeito Municipal

EXTRATO DE CONTRATO  
SEGUNDO TERMO ADITIVO AO CONTRATO DE FORNECIMENTO Nº 167/2015  
CONTRATANTE: Prefeitura Municipal de Boa Vista da Aparecida.  
CONTRATADA: Valdeir José Vidal - ME.  
OBJETO: AQUISIÇÃO DE MATERIAL DE LIMPEZA E GAS DE COZINHA para as secretarias de Ação Social, Educação, Administração, Saúde, Piso Básico CRAS (Centro de Referência de Assistência Social), Programa Pró-Jovem e Adolescentes Piso Variável de Média Complexidade, PETI (Programa de Erradicação do Trabalho Infantil) e IGD (Índice de Gestão Descentralizado).  
VIGÊNCIA ORIGINAL DO CONTRATO: 01 (um) ano, contado a partir da sua assinatura, podendo ser prorrogado por iguais e sucessivos períodos.  
VIGÊNCIA ADITADA DO CONTRATO: Fica prorrogado o prazo contratual por mais 02 (dois) meses, ou seja, até 05 de janeiro de 2017.  
Gabinete do Prefeito Municipal de Boa Vista da Aparecida, Estado do Paraná, em 01 de novembro de 2016.  
Wltoni Antonio Savaris  
Prefeito Municipal

C11170107-E16





Prefeitura Municipal de Boa Vista da Aparecida

DECRETO Nº 288/2016  
Data 31/10/16

SÚMULA: Nomeia a Comissão de Avaliação de Desempenho - 2016 dos Docentes da Rede Municipal de Ensino, do Município de Boa Vista da Aparecida - Estado do Paraná, e dá outras providências.

WOLNEI ANTONIO SAVARIS, Prefeito Municipal de Boa Vista da Aparecida, Estado do Paraná, no uso de suas atribuições que lhe são conferidas por Lei.

DECRETA:

Art. 1º - Ficam nomeados os Membros da Comissão de Avaliação do Desempenho dos Docentes - CAD, conforme Capítulo IV da Lei Municipal nº 0030/2006, do município de Boa Vista da Aparecida - PR, assim especificada:

ESCOLA MUNICIPAL DUQUE DE CAXIAS - EIEF (Período Matutino, Vespertino e Noturno):  
- Miriam Teresinha HockeleHenrichs - Diretora  
- Simone Teresinha Soares Pinto - Supervisora de Ensino

ESCOLA MUNICIPAL BOA VISTA - EIEF (Período Matutino e Vespertino):  
- IlonesAntônioGaspardo - Diretora  
- Maria Nerde Müller - Supervisora

ESCOLA RURAL MUNICIPAL OLAVO BILAC - EF (Período Vespertino):  
- Sirlen Aparecida de Oliveira Tasso - Diretora  
- Silvia Regina Teixeira Fidel - Coordenadora Pedagógica/SEMED

ESCOLA RURAL MUNICIPAL JOSÉ DO PATROCÍNIO - EF (Período Vespertino):  
- Silvia Regina Teixeira Fidel - Coordenadora Pedagógica/SEMED  
- Roseli Marta Dallazen Vicente - Supervisora de Ensino

ESCOLA RURAL MUNICIPAL MILTON RONCHINI - EF (Período Vespertino):  
- Rosane Salete Pastório - Diretora  
- Silvia Regina Teixeira Fidel - Coordenadora Pedagógica/SEMED

CENTRO MUNICIPAL DE EDUCAÇÃO INFANTIL MENINO JESUS (Período Matutino e Vespertino):  
- Ana Maria Frigo Pinto - Diretora  
- Roseli Marta Dallazen Vicente - Supervisora de Ensino

CENTRO MUNICIPAL DE EDUCAÇÃO INFANTIL HERMINIA NORRIS WEISS (Período Matutino e Vespertino):  
- Noeli Tibes - Diretora  
- Roseli Marta Dallazen Vicente - Supervisora de Ensino

CENTRO MUNICIPAL DE EDUCAÇÃO INFANTIL LOURDES KLAUSS REIMONDI (Período Matutino e Vespertino):  
- Silvia Regina Teixeira Fidel - Coordenadora Pedagógica/SEMED  
- Roseli Marta Dallazen Vicente - Supervisora de Ensino

Art. 2º - A avaliação dos Membros da Equipe Administrativa (Direção) e Pedagógica das Escolas Municipais será realizada pela Equipe Pedagógica da Secretaria Municipal de Educação acompanhada por dois professores efetivos da Escola, indicados pelos seus membros pares.

Art. 3º - Os Coordenadores Pedagógicos da SEMED serão avaliados pelos Diretores das Escolas Municipais.

Art. 4º - Os serviços prestados pelos membros serão relevantes ao Município, e não cabe qualquer remuneração.

Art. 5º - Este Decreto entrará em vigor na data de sua publicação, revogadas as disposições em contrário.

Gabinete do Prefeito Municipal de Boa Vista da Aparecida - PR, 31 de outubro de 2016

WOLNEI ANTONIO SAVARIS  
Prefeito Municipal

AValiação de Desempenho do Diretor

NOME: \_\_\_\_\_  
CARGO: \_\_\_\_\_  
PERÍODO DE AVALIAÇÃO: \_\_\_\_\_ A \_\_\_\_\_  
LOCAL DE EXERCÍCIO: \_\_\_\_\_  
1- CONCEITOS

MB - Muito Bom - se o servidor sempre atende as expectativas  
B - Bom - se o servidor frequentemente atende as expectativas  
R - Regular - se o servidor raramente atende as expectativas  
I - Insuficiente - se o servidor nunca atende as expectativas

2- FATORES

| VARIÁVEIS | DEFINIÇÕES | CONCEITOS |
|-----------|------------|-----------|
|-----------|------------|-----------|

| VARIÁVEIS            | DEFINIÇÕES   | CONCEITOS |
|----------------------|--|-----------|
| Qualidade de ensino  | Clareza e envolvimento nos objetivos da escola.<br>Participa do planejamento da proposta pedagógica, envolvendo-se e comprometendo-se com as discussões desencadeadas pelo grupo.  |           |
| Estrutura curricular | Domínio dos conteúdos necessários às séries em que supervisiona.<br>Proporciona apropriação de conhecimentos para professores, relevando a capacidade de pensar e estabelecer relações nos conteúdos das diversas áreas.   |           |
| Competência          | Dedicação e auto-desenvolvimento para exercer as atribuições e para buscar a melhoria do ensino através do seu aperfeiçoamento pessoal, participando dos cursos de formação continuada ofertados pela SEMED.   |           |
| Metodologia          | Habilidade didático-pedagógica em lidar com situações não rotineiras como: indisciplina, agressividade, desmotivação e outras.<br>Observa a seqüência do trabalho do supervisor (a) e do professor (a).<br>Estabelece com o aluno uma relação afetiva baseada em princípios democráticos e respeito mútuo. |           |
| Assiduidade          | Acompanha e coordena o processo pedagógico estabelecendo inter-relações com professores, comunidade escolar (pais e alunos).<br>Conhece as habilidades básicas do processo de ensino-aprendizagem.   |           |
| Disciplina           | Facilidade em aceitar e seguir instruções e acatar normas e regulamentos.  |           |
| Cooperação           | Atuação junto aos professores e equipe pedagógica na execução das atividades, bem como estimular e realizar trabalhos de equipe.   |           |
| Responsabilidade     | Capacidade de cuidar e responder pelas atribuições, materiais e equipamentos que lhe são confiados.<br>Ética e responsabilidade no manuseio das informações a que tem acesso.  |           |

2.1 - TOTAL DE CONCEITOS:

| MB | B | R | I |
|----|---|---|---|
|----|---|---|---|

3 - AVALIADORES: \_\_\_\_\_

4 - SÍNTESE DOS RESULTADOS:  
MB = 5 pontos \_\_\_\_\_ MBX 5 = \_\_\_\_\_  
B = 4 pontos \_\_\_\_\_ B X 4 = \_\_\_\_\_  
R = 3 pontos \_\_\_\_\_ R X 3 = \_\_\_\_\_  
I = 2 pontos \_\_\_\_\_ I X 2 = \_\_\_\_\_

4.1 - TOTAL DE PONTOS OBTIDOS: \_\_\_\_\_  
4.2 - CLASSIFICAÇÃO DO DESEMPENHO:  
De 38 a 54 pontos - realizar sindicância.  
De 56 a 69 pontos - advertência mais capacitação.  
De 70 a 83 pontos - promoção por mérito mais capacitação.  
De 84 a 100 pontos - promoção por mérito.

Assinatura \_\_\_\_\_  
Do avaliado: tomei conhecimento desta avaliação: \_\_\_\_\_

Assinatura \_\_\_\_\_  
Boa Vista da Aparecida, de \_\_\_\_\_ de 2016

INFORMAÇÕES DIVERSAS SOBRE O FUNCIONÁRIO

LICENÇAS / ATESTADOS:  
Espécie: \_\_\_\_\_ Nº de dias: \_\_\_\_\_ A partir de: \_\_\_\_\_  
Espécie: \_\_\_\_\_ Nº de dias: \_\_\_\_\_ A partir de: \_\_\_\_\_  
Espécie: \_\_\_\_\_ Nº de dias: \_\_\_\_\_ A partir de: \_\_\_\_\_  
Espécie: \_\_\_\_\_ Nº de dias: \_\_\_\_\_ A partir de: \_\_\_\_\_  
Espécie: \_\_\_\_\_ Nº de dias: \_\_\_\_\_ A partir de: \_\_\_\_\_  
Espécie: \_\_\_\_\_ Nº de dias: \_\_\_\_\_ A partir de: \_\_\_\_\_  
Espécie: \_\_\_\_\_ Nº de dias: \_\_\_\_\_ A partir de: \_\_\_\_\_  
Espécie: \_\_\_\_\_ Nº de dias: \_\_\_\_\_ A partir de: \_\_\_\_\_

FALTAS:  
Nº de dias: \_\_\_\_\_ em \_\_\_\_\_ Nº de dias: \_\_\_\_\_ em \_\_\_\_\_  
Nº de dias: \_\_\_\_\_ em \_\_\_\_\_ Nº de dias: \_\_\_\_\_ em \_\_\_\_\_  
Nº de dias: \_\_\_\_\_ em \_\_\_\_\_ Nº de dias: \_\_\_\_\_ em \_\_\_\_\_  
Nº de dias: \_\_\_\_\_ em \_\_\_\_\_ Nº de dias: \_\_\_\_\_ em \_\_\_\_\_

SUSPENSÕES:  
Nº de dias: \_\_\_\_\_ em \_\_\_\_\_  
Nº de dias: \_\_\_\_\_ em \_\_\_\_\_  
Nº de dias: \_\_\_\_\_ em \_\_\_\_\_  
Nº de dias: \_\_\_\_\_ em \_\_\_\_\_

Observações: Nada Consta.

Divisão de Recursos Humanos

AValiação de Desempenho do Supervisor de Ensino da Escola

NOME: \_\_\_\_\_  
CARGO: \_\_\_\_\_  
PERÍODO DE AVALIAÇÃO: \_\_\_\_\_ A \_\_\_\_\_  
LOCAL DE EXERCÍCIO: \_\_\_\_\_

LOCAL DE EXERCÍCIO:

1- CONCEITOS

MB - Muito Bom - se o servidor sempre atende as expectativas  
B - Bom - se o servidor frequentemente atende as expectativas  
R - Regular - se o servidor raramente atende as expectativas  
I - Insuficiente - se o servidor nunca atende as expectativas

2- FATORES

| VARIÁVEIS | DEFINIÇÕES | CONCEITOS |
|-----------|------------|-----------|
|-----------|------------|-----------|

| VARIÁVEIS            | DEFINIÇÕES  | CONCEITOS |
|----------------------|---|-----------|
| Qualidade de ensino  | Clareza e envolvimento nos objetivos da escola.<br>Participa do planejamento da proposta pedagógica, envolvendo-se e comprometendo-se com as discussões desencadeadas pelo grupo.   |           |
| Estrutura curricular | Domínio dos conteúdos necessários às séries que supervisiona.<br>Proporciona apropriação de conhecimentos para professores, relevando a capacidade de pensar e estabelecer relações nos conteúdos das diversas áreas.   |           |
| Competência          | Dedicação e auto-desenvolvimento para exercer as atribuições e para buscar a melhoria do ensino através do seu aperfeiçoamento pessoal, participando dos cursos de formação continuada ofertados pela SEMED.  |           |
| Metodologia          | Habilidade didático-pedagógica em lidar com situações não rotineiras como: indisciplina, agressividade, desmotivação e outras.<br>Desenvolve o trabalho pedagógico adequado às características de cada aluno, acompanhando e reconhecendo as necessidades de aprendizagem.<br>Estabelece com professores e funcionários uma relação |           |

|  |  |
|--|--|
| afetiva baseada em princípios democráticos e respeito mútuo.   |  |
| Acompanha e coordena o processo pedagógico estabelecendo inter-relações com professores, funcionários e alunos.  |  |
| Conhece as habilidades básicas do processo de ensino-aprendizagem.   |  |
| Estabelece com a comunidade escolar uma relação afetiva baseada em princípios democráticos e de respeito mútuo.  |  |
| Orienta os professores nos diversos mecanismos de avaliação, considerando a apropriação do conhecimento, as habilidades e atividades desenvolvidas.                              |  |
| Registra ocorrências, visitas e acompanhamentos pedagógicos em livro próprio para esse fim.  |  |
| Supervisiona o tempo de hora atividade com o objetivo de orientar os professores em suas atividades pedagógicas, fornecendo apoio pedagógico necessário às diversas disciplinas. |  |
| Constância e pontualidade no cumprimento dos horários e dias de trabalho.  |  |
| Facilidade em aceitar e seguir instruções e acatar normas e regulamentos.  |  |
| Atuação junto aos professores, supervisores e diretores na execução das atividades, bem como estimular e realizar trabalhos de equipe.   |  |
| Capacidade de cuidar e responder pelas atribuições, materiais e equipamentos que lhe são confiados.<br>Ética e responsabilidade no manuseio das informações a que tem acesso.    |  |

2.1 - TOTAL DE CONCEITOS:

| MB | B | R | I |
|----|---|---|---|
|----|---|---|---|

3 - AVALIADORES: \_\_\_\_\_

4 - SÍNTESE DOS RESULTADOS:  
MB = 5 pontos \_\_\_\_\_ MBX 5 = \_\_\_\_\_  
B = 4 pontos \_\_\_\_\_ B X 4 = \_\_\_\_\_  
R = 3 pontos \_\_\_\_\_ R X 3 = \_\_\_\_\_  
I = 2 pontos \_\_\_\_\_ I X 2 = \_\_\_\_\_

4.1 - TOTAL DE PONTOS OBTIDOS: \_\_\_\_\_  
4.2 - CLASSIFICAÇÃO DO DESEMPENHO:  
De 38 a 54 pontos - realizar sindicância.  
De 56 a 69 pontos - advertência mais capacitação.  
De 70 a 83 pontos - promoção por mérito mais capacitação.  
De 84 a 100 pontos - promoção por mérito.

Assinatura \_\_\_\_\_  
Do avaliado: tomei conhecimento desta avaliação: \_\_\_\_\_

Assinatura \_\_\_\_\_  
Boa Vista da Aparecida, de \_\_\_\_\_ de \_\_\_\_\_

INFORMAÇÕES DIVERSAS SOBRE O FUNCIONÁRIO

LICENÇAS / ATESTADOS:  
Espécie: \_\_\_\_\_ Nº de dias: \_\_\_\_\_ A partir de: \_\_\_\_\_  
Espécie: \_\_\_\_\_ Nº de dias: \_\_\_\_\_ A partir de: \_\_\_\_\_  
Espécie: \_\_\_\_\_ Nº de dias: \_\_\_\_\_ A partir de: \_\_\_\_\_  
Espécie: \_\_\_\_\_ Nº de dias: \_\_\_\_\_ A partir de: \_\_\_\_\_  
Espécie: \_\_\_\_\_ Nº de dias: \_\_\_\_\_ A partir de: \_\_\_\_\_  
Espécie: \_\_\_\_\_ Nº de dias: \_\_\_\_\_ A partir de: \_\_\_\_\_  
Espécie: \_\_\_\_\_ Nº de dias: \_\_\_\_\_ A partir de: \_\_\_\_\_  
Espécie: \_\_\_\_\_ Nº de dias: \_\_\_\_\_ A partir de: \_\_\_\_\_

FALTAS:  
Nº de dias: \_\_\_\_\_ em \_\_\_\_\_ Nº de dias: \_\_\_\_\_ em \_\_\_\_\_  
Nº de dias: \_\_\_\_\_ em \_\_\_\_\_ Nº de dias: \_\_\_\_\_ em \_\_\_\_\_  
Nº de dias: \_\_\_\_\_ em \_\_\_\_\_ Nº de dias: \_\_\_\_\_ em \_\_\_\_\_  
Nº de dias: \_\_\_\_\_ em \_\_\_\_\_ Nº de dias: \_\_\_\_\_ em \_\_\_\_\_

SUSPENSÕES:  
Nº de dias: \_\_\_\_\_ em \_\_\_\_\_  
Nº de dias: \_\_\_\_\_ em \_\_\_\_\_  
Nº de dias: \_\_\_\_\_ em \_\_\_\_\_  
Nº de dias: \_\_\_\_\_ em \_\_\_\_\_

Observações: Nada Consta.

Divisão de Recursos Humanos

AValiação de Desempenho do Supervisor de Ensino da SEMED

NOME: \_\_\_\_\_  
CARGO: \_\_\_\_\_  
PERÍODO DE AVALIAÇÃO: \_\_\_\_\_ A \_\_\_\_\_  
LOCAL DE EXERCÍCIO: \_\_\_\_\_

1- CONCEITOS

MB - Muito Bom - se o servidor sempre atende as expectativas  
B - Bom - se o servidor frequentemente atende as expectativas  
R - Regular - se o servidor raramente atende as expectativas  
I - Insuficiente - se o servidor nunca atende as expectativas

2- FATORES

| VARIÁVEIS | DEFINIÇÕES | CONCEITOS |
|-----------|------------|-----------|
|-----------|------------|-----------|

| VARIÁVEIS            | DEFINIÇÕES   | CONCEITOS |
|----------------------|--|-----------|
| Qualidade de ensino  | Clareza e envolvimento nos objetivos da escola.<br>Participa do planejamento da proposta pedagógica, envolvendo-se e comprometendo-se com as discussões desencadeadas pelo grupo.  |           |
| Estrutura curricular | Domínio dos conteúdos necessários às séries que supervisiona.<br>Proporciona apropriação de conhecimentos para professores, relevando a capacidade de pensar e estabelecer relações nos conteúdos das diversas áreas.  |           |
| Competência          | Dedicação e auto-desenvolvimento para exercer as atribuições e para buscar a melhoria do ensino através do seu aperfeiçoamento pessoal.<br>Capacidade de apresentar novas ideias e alternativas para melhorar o desenvolvimento das atividades nas escolas.  |           |
| Metodologia          | Habilidade didático-pedagógica em lidar com situações não rotineiras como: indisciplina, agressividade, desmotivação e outras.<br>Desenvolve o trabalho pedagógico adequado às características de cada aluno, acompanhando e reconhecendo as necessidades de aprendizagem.<br>Estabelece com professores e funcionários uma relação afetiva baseada em princípios democráticos e respeito mútuo. |           |
| Assiduidade          | Acompanha e coordena o processo pedagógico estabelecendo inter-relações com professores, funcionários e alunos.<br>Conhece as habilidades básicas do processo de ensino-aprendizagem.  |           |
| Disciplina           | Facilidade em aceitar e seguir instruções e acatar normas e regulamentos.  |           |

|                  |   |  |
|------------------|---|--|
| Cooperação       | normas e regulamentos.<br>Atuação junto aos professores, supervisores e diretores na execução das atividades, bem como estimular e realizar trabalhos de equipe.              |  |
| Responsabilidade | Capacidade de cuidar e responder pelas atribuições, materiais e equipamentos que lhe são confiados.<br>Ética e responsabilidade no manuseio das informações a que tem acesso. |  |

2.1 - TOTAL DE CONCEITOS:

| MB | B | R | I |
|----|---|---|---|
|----|---|---|---|

3 - AVALIADORES: \_\_\_\_\_

4 - SÍNTESE DOS RESULTADOS:  
MB = 5 pontos \_\_\_\_\_ MBX 5 = \_\_\_\_\_  
B = 4 pontos \_\_\_\_\_ B X 4 = \_\_\_\_\_  
R = 3 pontos \_\_\_\_\_ R X 3 = \_\_\_\_\_  
I = 2 pontos \_\_\_\_\_ I X 2 = \_\_\_\_\_

4.1 - TOTAL DE PONTOS OBTIDOS: \_\_\_\_\_  
4.2 - CLASSIFICAÇÃO DO DESEMPENHO:  
De 38 a 54 pontos - realizar sindicância.  
De 56 a 69 pontos - advertência mais capacitação.  
De 70 a 83 pontos - promoção por mérito mais capacitação.  
De 84 a 100 pontos - promoção por mérito.

Assinatura \_\_\_\_\_  
Do avaliado: tomei conhecimento desta avaliação: \_\_\_\_\_

Assinatura \_\_\_\_\_  
Boa Vista da Aparecida, de \_\_\_\_\_ de 2016

INFORMAÇÕES DIVERSAS SOBRE O FUNCIONÁRIO

LICENÇAS / ATESTADOS:  
Espécie: \_\_\_\_\_ Nº de dias: \_\_\_\_\_ A partir de: \_\_\_\_\_  
Espécie: \_\_\_\_\_ Nº de dias: \_\_\_\_\_ A partir de: \_\_\_\_\_  
Espécie: \_\_\_\_\_ Nº de dias: \_\_\_\_\_ A partir de: \_\_\_\_\_  
Espécie: \_\_\_\_\_ Nº de dias: \_\_\_\_\_ A partir de: \_\_\_\_\_  
Espécie: \_\_\_\_\_ Nº de dias: \_\_\_\_\_ A partir de: \_\_\_\_\_  
Espécie: \_\_\_\_\_ Nº de dias: \_\_\_\_\_ A partir de: \_\_\_\_\_  
Espécie: \_\_\_\_\_ Nº de dias: \_\_\_\_\_ A partir de: \_\_\_\_\_  
Espécie: \_\_\_\_\_ Nº de dias: \_\_\_\_\_ A partir de: \_\_\_\_\_  
Espécie: \_\_\_\_\_ Nº de dias: \_\_\_\_\_ A partir de: \_\_\_\_\_  
Espécie: \_\_\_\_\_ Nº de dias: \_\_\_\_\_ A partir de: \_\_\_\_\_

FALTAS:  
Nº de dias: \_\_\_\_\_ em \_\_\_\_\_ Nº de dias: \_\_\_\_\_ em \_\_\_\_\_  
Nº de dias: \_\_\_\_\_ em \_\_\_\_\_ Nº de dias: \_\_\_\_\_ em \_\_\_\_\_  
Nº de dias: \_\_\_\_\_ em \_\_\_\_\_ Nº de dias: \_\_\_\_\_ em \_\_\_\_\_  
Nº de dias: \_\_\_\_\_ em \_\_\_\_\_ Nº de dias: \_\_\_\_\_ em \_\_\_\_\_

SUSPENSÕES:  
Nº de dias: \_\_\_\_\_ em \_\_\_\_\_  
Nº de dias: \_\_\_\_\_ em \_\_\_\_\_  
Nº de dias: \_\_\_\_\_ em \_\_\_\_\_  
Nº de dias: \_\_\_\_\_ em \_\_\_\_\_

Observações: Nada Consta.

Divisão de Recursos Humanos

AValiação de Desempenho do Docente

NOME: \_\_\_\_\_  
CARGO: \_\_\_\_\_  
PERÍODO DE AVALIAÇÃO: \_\_\_\_\_ A \_\_\_\_\_  
LOCAL DE EXERCÍCIO: \_\_\_\_\_

1- CONCEITOS

MB - Muito Bom - se o servidor sempre atende as expectativas  
B - Bom - se o servidor frequentemente atende as expectativas  
R - Regular - se o servidor raramente atende as expectativas  
I - Insuficiente - se o servidor nunca atende as expectativas

2- FATORES

| VARIÁVEIS | DEFINIÇÕES | CONCEITOS |
|-----------|------------|-----------|
|-----------|------------|-----------|

| VARIÁVEIS            | DEFINIÇÕES  | CONCEITOS |
|----------------------|---|-----------|
| Qualidade de ensino  | Clareza e envolvimento nos objetivos da escola.<br>Participa do planejamento da proposta pedagógica, envolvendo-se e comprometendo-se com as discussões desencadeadas pelo grupo.   |           |
| Estrutura curricular | Domínio dos conteúdos necessários às séries em que atua.<br>Cuidado em relação assiduidade e graduação dos conteúdos a série em que atua.   |           |
| Competência          | Dedicação e auto-desenvolvimento para exercer as atribuições e para buscar a melhoria do ensino através do seu aperfeiçoamento pessoal, participando dos cursos de formação continuada ofertados pela SEMED.  |           |
| Metodologia          | Capacidade de apresentar novas ideias e alternativas para melhorar o desenvolvimento das atividades.<br>Habilidade didático-pedagógica em lidar com situações não rotineiras como: indisciplina, agressividade, desmotivação e outras.<br>Encaminha o trabalho pedagógico adequado às características do desenvolvimento infantil, de aprendizagem e da reflexão coletiva.<br>Estabelece com o aluno uma relação afetiva baseada em princípios democráticos e respeito mútuo. |           |
| Assiduidade          | Utiliza diversos mecanismos de avaliação considerando a apropriação do conhecimento, as habilidades e atividades desenvolvidas, fazendo o registro.<br>Procede a verificação, correção e avaliação de tarefas.<br>Desenvolve atividades motivacionais como: histórias, brincadeiras, jogos, vistas, material concreto e outras.   |           |
| Disciplina           | Emprega meios apropriados, visando o melhor desempenho das aulas, como: vídeos, retroprojetor, som, cartaz, materiais pedagógicos.  |           |
| Cooperação           | Utiliza atividades complementares para aprofundar conteúdos.<br>Utiliza o tempo de hora atividade com o objetivo de melhoramento de suas atividades pedagógicas, registrando a frequência, aprofundamento e conteúdos no livro próprio para este fim. Reforçando com estudos complementares para aperfeiçoamento pessoal.   |           |
| Responsabilidade     | Constância e pontualidade no cumprimento dos horários e dias de trabalho.<br>Facilidade em aceitar e seguir instruções e acatar normas e regulamentos.<br>Atuação junto a outros colegas na execução das atividades, bem como estimular e realizar trabalhos de equipe.   |           |
| Assiduidade          | Capacidade de cuidar e responder pelas atribuições, materiais e equipamentos que lhe são confiados.<br>Ética e responsabilidade no manuseio das informações a que tem acesso.   |           |

2.1 - TOTAL DE CONCEITOS:

| MB | B | R | I |
|----|---|---|---|
|----|---|---|---|

3 - AVALIADORES: \_\_\_\_\_

4 - SÍNTESE DOS RESULTADOS:  
MB = 5 pontos \_\_\_\_\_ MBX 5 = \_\_\_\_\_  
B = 4 pontos \_\_\_\_\_ B X 4 = \_\_\_\_\_  
R = 3 pontos \_\_\_\_\_ R X 3 = \_\_\_\_\_  
I = 2 pontos \_\_\_\_\_ I X 2 = \_\_\_\_\_

4.1 - TOTAL DE PONTOS OBTIDOS: \_\_\_\_\_  
4.2 - CLASSIFICAÇÃO DO DESEMPENHO:  
De 38 a 54 pontos - realizar sindicância.  
De 56 a 69 pontos - advertência mais capacitação.  
De 70 a 83 pontos - promoção por mérito mais capacitação.  
De 84 a 100 pontos - promoção por mérito.

Assinatura \_\_\_\_\_  
Do avaliado: tomei conhecimento desta avaliação: \_\_\_\_\_

Assinatura \_\_\_\_\_  
Boa Vista da Aparecida, de \_\_\_\_\_ de 2016

INFORMAÇÕES DIVERSAS SOBRE O FUNCIONÁRIO

LICENÇAS / ATESTADOS:  
Espécie: \_\_\_\_\_ Nº de dias: \_\_\_\_\_ A partir de: \_\_\_\_\_  
Espécie: \_\_\_\_\_ Nº de dias: \_\_\_\_\_ A partir de: \_\_\_\_\_  
Espécie: \_\_\_\_\_ Nº de dias: \_\_\_\_\_ A partir de: \_\_\_\_\_  
Espécie: \_\_\_\_\_ Nº de dias: \_\_\_\_\_ A partir de: \_\_\_\_\_  
Espécie: \_\_\_\_\_ Nº de dias: \_\_\_\_\_ A partir de: \_\_\_\_\_  
Espécie: \_\_\_\_\_ Nº de dias: \_\_\_\_\_ A partir de: \_\_\_\_\_  
Espécie: \_\_\_\_\_ Nº de dias: \_\_\_\_\_ A partir de: \_\_\_\_\_  
Espécie: \_\_\_\_\_ Nº de dias: \_\_\_\_\_ A partir de: \_\_\_\_\_

FALTAS:  
Nº de dias: \_\_\_\_\_ em \_\_\_\_\_ Nº de dias: \_\_\_\_\_ em \_\_\_\_\_  
Nº de dias: \_\_\_\_\_ em \_\_\_\_\_ Nº de dias: \_\_\_\_\_ em \_\_\_\_\_  
Nº de dias: \_\_\_\_\_ em \_\_\_\_\_ Nº de dias: \_\_\_\_\_ em \_\_\_\_\_  
Nº de dias: \_\_\_\_\_ em \_\_\_\_\_ Nº de dias: \_\_\_\_\_ em \_\_\_\_\_

SUSPENSÕES:  
Nº de dias: \_\_\_\_\_ em \_\_\_\_\_  
Nº de dias: \_\_\_\_\_ em \_\_\_\_\_  
Nº de dias: \_\_\_\_\_ em \_\_\_\_\_  
Nº de dias: \_\_\_\_\_ em \_\_\_\_\_

Observações: Nada Consta.

Divisão de Recursos Humanos



**PODER JUDICIÁRIO DO ESTADO DO PARANÁ**  
 COMARCA DE UMUARAMA  
 2ª VARA CÍVEL DE UMUARAMA - PROJUDI  
 Rua Desembargador Antonio Ferreira da Costa, nº 3693 - Zona I - Umuarama/PR - CEP: 87.501-200 - Fone: (44) 3621-8402

Processo: 0016397-60.2015.8.16.0173  
 Classe Processual: Consignação em Pagamento  
 Assunto Principal: Previdência Privada  
 Valor da Causa: R\$ 112,07  
 Autor(s): MULTIPENSIONS BRADESCO FUNDO MULTIPATROCINADO DE PREVIDÊNCIA PRIVADA  
 Réu(s): WLADIMIR CESAR RATTI

**EDITAL DE CITAÇÃO**  
 PELO PRAZO DE 30 (TRINTA) DIAS

O DR. MARCELO PIMENTEL BERTASSO, MM. JUIZ DE DIREITO DA 2ª VARA CÍVEL DA COMARCA DE UMUARAMA, ESTADO DO PARANÁ, NA FORMA DA LEI, ETC...

**FAZ SABER** a todos quantos o presente edital vierem, ou dele conhecimento tiverem, que pelo presente CITA o(a) requerido(a) **Wladimir Cesar Ratti**, atualmente em lugar incerto e não sabido, pelo prazo de 30 (trinta) dias, de que por este Juízo e Cartório tramitam os autos de **Consignação em pagamento** sob nº. 16397-60.2015.8.16.0173 - Projudi, onde é requerente **Multipensioes Bradesco Fundo Multipatrocinado de Previdência Privada** e requerido(a) **Wladimir Cesar Ratti**, nos termos da inicial a seguir transcrita resumidamente:

**RESUMO DA INICIAL.** O Requerido é participante do "Plano de Benefícios" estruturado na modalidade de contribuição variável, instituído pela empresa e patrocinadora SEARA ALIMENTOS perante a administradora MULTIPENSIONS BRADESCO - FUNDO MULTIPATROCINADO DE PREVIDÊNCIA PRIVADA. Todavia, não havendo mais interesse na manutenção do patrocínio do plano por parte da empresa SEARA ALIMENTOS, em 18/12/2013 esta emitiu notificação à entidade administradora requerendo fossem tomadas as providências necessárias para a formalização do processo de retirada de patrocínio. Com a liberação pelo órgão fiscalizador (Previc) para a retirada de patrocínio da SEARA ALIMENTOS, e objetivando promover o pagamento dos valores acumulados oriundos daquele plano, o Requerente iniciou procedimentos administrativos mediante envio de "Termo Individual de Opção" a cada participante, no qual foi concedida a opção de recebimento integral ou parcial dos valores e/ou transferência do fundo para administração por outra Entidade. Deste modo, o Requerente encaminhou ao Requerido por correio o "Termo Individual de Opção" e em que pese este tenha recebido referido documento, até o presente momento os valores acumulados oriundos do plano não foram levantados/retirados pelo mesmo. Assim, a situação do Requerido enquadrar-se para que o seu pagamento seja realizado por meio de depósito em juízo. Requerimentos de praxe.

Fica o(a) requerido(a) **CITADO(A)** a partir de este Juízo de cartório tramitam os autos supramencionados, tendo sido recebido no dia 29 de fevereiro de 2016, pelo Dr. Marcelo Pimentel Bertasso, Juiz de Direito à época, para que, no prazo de 15 (quinze) dias, compareça a presente ação, sob pena de revelia, caso em que será nomeado curador especial.

E, para que chegue ao conhecimento de todos os interessados, para que no futuro não aleguem ignorância ou boa-fé, mandou expedir o presente que será publicado e afixado na forma da Lei.

Umuarama, 19 de outubro de 2016.

**Marcelo Pimentel Bertasso**  
 Juiz de Direito

**CI-1170112-E16**

**MUNICÍPIO DE CÉU AZUL**  
**HOMOLOGAÇÃO**

Tendo em vista os procedimentos nesta licitação, estarem em conformidade com o Edital, fica homologado o julgamento proferido pelo Pregoeiro sobre a Licitação na modalidade de **Pregão Eletrônico nº 96/2016**, que tem por objeto (Aquisição de móveis e eletrodomésticos (cadeira fixa, longarina, cadeira giratória, freezer e lavadora semiautomática), para as Unidades de Saúde do Município. Referente a Emenda Parlamentar Proposta nº 213000/1140-10), em favor do(s) proponente(s) abaixo relacionado(s), tudo conforme o constante no processo.

| PROponente(S)                       | CNPJ               | VALOR    |
|-------------------------------------|--------------------|----------|
| SEVEN COMERCIO DE EQUIPAMENTOS LTDA | 15.349.114/0001-19 | 5.740,00 |
| ALCI N. BECKER & CIA LTDA. - EPP    | 07.052.779/0001-38 | 5.060,50 |
| DAL-MASO E DAL-MASO LTDA - ME       | 11.244.512/0001-10 | 5.219,85 |

VALOR TOTAL DO PROCESSO R\$ 16.020,35 PAÇO MUNICIPAL, aos 01/11/2016

**JAIME LUIS BASSO**  
**CI1170099-E16** Prefeito Municipal

**Prefeitura Municipal de Boa Vista da Aparecida**

Estado do Paraná  
 CNPJ 78.121.985/0001-09

Av. Cleber Barbosa Sobrinho, 1190 - Centro - Fone/Fax (41) 3287-1331 - 85780-000 - Boa Vista da Aparecida - Paraná

**DECRETO nº 289/2016**  
 Data: 01/11/2016  
**SUMULA:** Exoneração de servidor municipal, ocupante de cargo efetivo de Guardião, e de outras providências.

**WOLNEI ANTONIO SAVARIS**, Prefeito Municipal de Boa Vista da Aparecida - Pr, no uso de suas atribuições legais que lhe são conferidas por lei,

**RESOLVE**  
 Art. 1º - Fica **EXONERADO** o servidor municipal, ocupante do cargo de efetivo de Guardião, abaixo relacionado:

| Servidor (a)   | Matricula | Função   | Admissão   |
|----------------|-----------|----------|------------|
| Antônio Vargas | 117507-6  | Guardião | 01/09/2011 |

Art. 2º - Fica declarada a vacância do cargo ocupado pelo servidor ora exonerado.  
 Art. 3º - Este Decreto entrará em vigor na data de sua publicação, revogando-se as disposições em contrário.

Gabinete do Prefeito Municipal de Boa Vista da Aparecida - Pr, em 01 de novembro de 2016.

**WOLNEI ANTONIO SAVARIS**  
 Prefeito Municipal **CI1170093-E16**

**MUNICÍPIO DE CAPITÃO LEÔNIDAS MARQUES - PR**

**TERMO ADITIVO Nº 002/2016**  
**PREGÃO PRESENCIAL Nº 132/2015**  
**CONTRATO DE FORNECIMENTO Nº 283/2015**

Que entre si celebraram. De um lado o **MUNICÍPIO DE CAPITÃO LEÔNIDAS MARQUES**, Estado do Paraná, pessoa jurídica de direito público interno, situada na Av. Tancredi Neves, 502, Estado do Paraná, inscrita no CNPJ sob nº 76.208.834/0001-59, neste ato devidamente representado por seu Prefeito Municipal, Senhor **IVAR BAREA** em pleno exercício de seu mandato e funções, e de outro lado a empresa **C. S. TEIXEIRA - ME**, s/ta à Av. Iguaçu, 120, Centro, neste Município, inscrita no CNPJ sob nº 11.803.003/0001-80, neste ato devidamente representada pela Senhora **CATIA SIMONE TEIXEIRA**, portadora do CPF sob nº 024.758.169-02. Fundamentando-se no artigo 65, inciso II, alínea d, da Lei 8.666/93 de 21.06.93, assim como pelas condições do edital em consideração, ajustando o seguinte:

**CLÁUSULA PRIMEIRA - DO OBJETO:**  
 Constitui objeto deste Termo Aditivo, o acréscimo de até 25% (vinte e cinco por cento), na quantidade e valor contratado a favor da referida empresa, conforme Termo firmado em 28 de agosto de 2015.

**CLÁUSULA SEGUNDA - DO PREÇO:**  
 Modifica-se somente o valor contratado, de acordo com a quantidade de equipamentos e peças de reposição de informática conforme necessidade dos departamentos e secretarias municipais, no limite de até vinte e cinco por cento do total R\$ 16.350,00 (dezesseis mil e trezentos e cinquenta reais).

**CLÁUSULA TERCEIRA - DAS DISPOSIÇÕES GERAIS:**  
 Ratificam-se as demais disposições do Contrato originário, não modificadas por este instrumento

E, por estarem de comum acordo, assinam o presente Aditivo Contratual em duas vias, de igual teor e forma, na presença de duas testemunhas.

Capitão Leônidas Marques, Estado do Paraná, em 01 de novembro de 2016

**Ivar Barea** **C. S. Teixeira - ME**  
 Prefeito Municipal **Contratada**

**CI1170108-E16**

**MUNICÍPIO DE CAPITÃO LEÔNIDAS MARQUES**  
**PORTARIA Nº 410/2016**  
**DATA: 01-11-2016**

O Prefeito Municipal de Capitão Leônidas Marques, Estado do Paraná, no uso de suas atribuições legais e de acordo com os Artigos 93 a 99 da Lei Municipal nº 1.784/2012, de 23 de Março de 2012,

**RESOLVE**  
 Art. 1º - Conceder ao Servidor Público abaixo relacionado, Licença Prêmio por Assiduidade por 03 (três) meses, no período que menciona:

| MATRIC.  | SERVIDOR(A)         | CARGO     | INÍCIO   | TÉRMINO  |
|----------|---------------------|-----------|----------|----------|
| 11518171 | Jose Wilson de Lima | Motorista | 01-11-16 | 31-01-17 |

Art. 2º: Esta Portaria entra em vigor na data de sua publicação.  
 Capitão Leônidas Marques - PR, 01 de novembro de 2016.

**Ivar Barea**  
 Prefeito Municipal

**CI1170094-E16**

**Sind. dos Trabalhadores em Transportes Rodoviários de Foz do Iguaçu**  
 CNPJ 15.431.820/01-01  
 BASE TERRITORIAL: Santa Terezinha do Itaipu, São Miguel do Iguaçu, Medianeira, Missal, Céu Azul, Malandrinha, Itaipulândia, Ramlândia, Serranópolis do Iguaçu.

Sede Própria: Av. República Argentina, 3524 - Jd. Panorama - Fone: (45) 3525-1410 - CEP 85.856-578 - Foz do Iguaçu - PR

**EDITAL DE CONVOCAÇÃO**

**O SINDICATO DOS TRABALHADORES EM TRANSPORTES RODOVIÁRIOS DE FOZ DO IGUAÇU/PR**, por seu presidente e o secretário de finanças infra assinados, no uso de suas atribuições legais e de acordo com o artigo 33, parágrafo 4º do estatuto, bem como o artigo 550 da CLT, convocam todos **OS MEMBROS DO CONSELHO DE REPRESENTANTES**, para participarem da **REUNIÃO EXTRAORDINÁRIA** que será realizada em **07 de Novembro de 2016**, para dar cumprimento ao estatuto, em seus artigos 138 a 146, que trata da elaboração e aprovação do plano orçamentário do exercício de 2017 e realizar a suplementação orçamentária exercício 2016.

A reunião será realizada na sede da entidade, sito a Av. República Argentina, nº 3524, Jardim Panorama, às 17h30min. Aberta a reunião, as deliberações serão sobre a seguinte ordem do dia:

- 1) Suplementação em rubricas do orçamento exercício de 2016, que será levado à apreciação em assembleia;
- 2) Elaboração do plano orçamentário anual do exercício de 2017, conforme determinam os artigos 138 a 146 do estatuto, que será levado à apreciação em assembleia;
- 3) Assuntos Gerais.

**Obs:** As suplementações das rubricas referentes ao orçamento 2016 e o relatório preliminar do plano orçamentário anual do exercício 2017 serão levados à apreciação em assembleia dos associados, que será convocada para o dia 29 de Novembro de 2016.

Foz do Iguaçu, 01 de Novembro de 2016.

**Dito Viturassi**  
 Presidente

**Felix Rossi dos Santos**  
 Secretário de finanças

**CI-1170111-E16**

**MUNICÍPIO DE CÉU AZUL**

**CONTRATO Nº 31/2016 - Aditivo nº 1.**  
**CONTRATANTE:** MUNICÍPIO DE CÉU AZUL  
**CONTRATADO(A):** SENAC - PR - Serviço Nacional de Aprendizagem Comercial

**OBJETO:** Contratação de entidade para a realização dos cursos de: \* Elaboração de Biscoitos e Bolachas, \*Culmária por Imcantes, \* Elaboração de salgadinhos e molhos \* Cursos de aperfeiçoamento e qualificação profissional: \* Relacionamento Familiar, \* Manicure e Pedicure, \* Preparo de sobremesas, \* Preparo de tortas doces e salgadas. Tendo como público alvo os participantes do Grupo de Família, beneficiários do Programa Bolsa Família, e indivíduos cadastrados junto ao Cadastro Único, em conformidade com o Ofício nº 038/SMAS

**ALTERAÇÃO:** promover o cancelamento do Curso de Aperfeiçoamento Profissional - Relacionamento Familiar, no valor de 3.900,00, passando o valor total do contrato de R\$ 20.815,00 para R\$ 16.915,00.

**VIGÊNCIA:** 31/12/2016  
**FUNDAMENTAÇÃO LEGAL:** Lei Federal nº 8.666/93 e alterações.  
**DATA DA ALTERAÇÃO:** 27/09/2016

**ASSINATURAS:** JAIME LUIS BASSO e VITOR SALGADO MONASTIER **CI1170104-E16**

**MUNICÍPIO DE CÉU AZUL**  
**TERMO DE RATIFICAÇÃO DE DISPENSA DE LICITAÇÃO POR INEXIGIBILIDADE Nº 16/2016**

O Município de Céu Azul, Dispensa a Licitação por Inexigibilidade, em conformidade com o Artigo 25 da Lei nº 8666/93 e suas alterações posteriores, objetivando a **Aquisição de material para ser usado no laboratório de exames no aparelho de hematologia da marca Mindray BS 120.**

| FORNECEDOR            | CNPJ               | R\$ Total |
|-----------------------|--------------------|-----------|
| J.R. EHLKE & CIA LTDA | 76.730.076/0001-34 | 2.731,90  |

Céu Azul, 1/11/2016.  
**Jaime Luis Basso**  
**CI1170098-E16** Prefeito Municipal

**MUNICÍPIO DE CÉU AZUL**

**CONTRATO Nº 96/2016 de 27/10/2016 - Ref. Tomada de Preços nº 10/2016**  
**CONTRATANTE:** MUNICÍPIO DE CÉU AZUL  
**CONTRATADO(A):** SAMP CONSTRUTORA DE OBRAS LTDA

**OBJETO:** Contratação de empresa para: 2 - Execução de obra de recapeamento asfáltico sobre pavimentação de pedra irregular de vias públicas urbanas na Rua Da Fraternidade, Rua Moises Vissotto, Rua Das Camélias, Rua Das Oliveiras, Rua Duque de Caxias, Rua Angelo Rombaldi, Rua Florianópolis, Rua Arnaldo Busato, Rua Prof Daniel Mirano, Rua Da Amizade e Rua Dos Caminhoneiros, conforme projetos e plano de aplicação do Contrato de Repasse 819798/2015 - Medidas/Carva Processo 1025117-34/2015.

**VALOR:** R\$ 443.724,90 (quatrocentos e quarenta e três mil setecentos e vinte e quatro reais e noventa centavos)  
**PRAZO VIGÊNCIA:** 26/10/2017  
**DOTAÇÃO ORÇAMENTÁRIA:**

| 44905102000 | 2974 | RUB. LOGRADOUROS E ESTRADAS RURAIS |
|-------------|------|------------------------------------|
| 44905102000 | 2975 | RUB. LOGRADOUROS E ESTRADAS RURAIS |

**ASSINATURAS:** JAIME LUIS BASSO e PAULO GUSTAVO GORSKI **CI1170100-E16**

**MUNICÍPIO DE CÉU AZUL**

**CONTRATO Nº 95/2016 de 27/10/2016 - Ref. Tomada de Preços nº 10/2016**  
**CONTRATANTE:** MUNICÍPIO DE CÉU AZUL  
**CONTRATADO(A):** SAMP CONSTRUTORA DE OBRAS LTDA

**OBJETO:** Contratação de empresa para: LOTE n. 1 - Execução de obra de recapeamento asfáltico sobre pavimentação de pedra irregular de vias públicas urbanas na Rua Niterói, Rua Das Canjeiras, Rua Das Perobas, Rua Dos Anjos, Rua Dos Ipês, Rua Dos Louros e Rua Dos Marfins, conforme projetos e plano de aplicação do Contrato de Repasse 818941/2015 - Medidas/Carva Processo 1025642-67/2015.

**VALOR:** R\$ 317.372,89 (trezentos e dezesseis mil trezentos e setenta e dois reais e oitenta e nove centavos)  
**PRAZO VIGÊNCIA:** 26/10/2017  
**DOTAÇÃO ORÇAMENTÁRIA:**

| 44905102000 | 2972 | RUB. LOGRADOUROS E ESTRADAS RURAIS |
|-------------|------|------------------------------------|
| 44905102000 | 2973 | RUB. LOGRADOUROS E ESTRADAS RURAIS |

**ASSINATURAS:** JAIME LUIS BASSO e PAULO GUSTAVO GORSKI **CI1170101-E16**

**MUNICÍPIO DE CÉU AZUL**

**CONTRATO Nº 87/2016 de 19/10/2016 - Ref. Pregão Eletrônico nº 94/2016**  
**CONTRATANTE:** MUNICÍPIO DE CÉU AZUL  
**CONTRATADO(A):** DIGITO INFORMÁTICA LTDA - ME

**OBJETO:** Aquisição de equipamentos e materiais para a Clínica de Fisioterapia da Secretaria de Saúde. Referente as Emendas Parlamentares nº 231000-1140-05, 23100-1140-01 e 23100-1140-04

**VALOR:** R\$ 2.789,66 (dois mil setecentos e oitenta e nove reais e sessenta e seis centavos)

**PRAZO VIGÊNCIA:** 31/12/2016  
**DOTAÇÃO ORÇAMENTÁRIA:**

| 339030990100 | 2866 | Outros Mat. de Consumo                   |
|--------------|------|--|
| 449052340000 | 2878 | MAQUINAS, UTENSÍLIOS E EQUIPAMENTOS DIVE |
| 449052080000 | 2943 | APARELHOS, EQUIP., UT. MÉDICOS-ODONTO.,  |
| 449052080000 | 2950 | APARELHOS, EQUIP., UT. MÉDICOS-ODONTO.,  |

**ASSINATURAS:** JAIME LUIS BASSO e ANTÔNIO DE JESUS BASSI **CI1170103-E16**

**FUNDO MUNICIPAL DE SAÚDE DE CAPITÃO LEÔNIDAS MARQUES - PR**

**TERMO ADITIVO Nº 001/2016**  
**PREGÃO PRESENCIAL Nº 074/2016**  
**CONTRATO DE FORNECIMENTO Nº 167/2016**

Que entre si celebraram. De um lado o **FUNDO MUNICIPAL DE SAÚDE DE CAPITÃO LEÔNIDAS MARQUES**, Estado do Paraná, pessoa jurídica de direito público interno, localizada na Av. Tibagi, 373, Município de Capitão Leônidas Marques Estado do Paraná, inscrita no CNPJ sob nº 09.401.856/0001-43, neste ato devidamente representado pela Gestora do Fundo Municipal de Saúde, Senhora **IVONE SALETE EISENBAUGH BORTOLACE** e de outro lado a empresa **B. L. TONIAZZO - ARTEFATOS DE CONCRETO - ME**, localizada na Rua Pedro Biliúno, 04, Bairro Santa Mônica, Município de Capitão Leônidas Marques, Estado do Paraná, CEP 85.790-400, inscrita no CNPJ sob nº 23.973.798/0001-53, neste ato representada legalmente por **BARBARA LETICIA TONIAZZO**, portadora do CPF sob nº 010.292.029-07. Fundamentando-se no artigo 65, inciso II, alínea d, da Lei 8.666/93 de 21.06.93, assim como pelas condições do edital em consideração, ajustando o seguinte:

**CLÁUSULA PRIMEIRA - DO OBJETO:**  
 Constitui objeto deste Termo Aditivo, o acréscimo de até 25% (vinte e cinco por cento), na quantidade e valor contratados a favor da referida empresa, conforme Termo firmado em 07 de junho de 2016.

**CLÁUSULA SEGUNDA - DO VALOR:**  
 Modifica-se somente o valor contratado, conforme a quantidade de materiais diversos de construção, para a manutenção, reformas, ampliações, conservação e melhorias da infra-estrutura, conforme necessidade da Secretaria Municipal de Saúde, no limite de até vinte e cinco por cento do total de R\$ 9.860,00 (nove mil e oitocentos e sessenta reais).

**CLÁUSULA TERCEIRA - DAS DISPOSIÇÕES GERAIS:**  
 Ratificam-se as demais disposições do Contrato originário não modificadas por este instrumento.

E, por estarem de comum acordo, assinam o presente Aditivo Contratual em duas vias, de igual teor e forma, na presença de duas testemunhas.

Capitão Leônidas Marques, Estado do Paraná, em 31 de outubro de 2016.

**Ivone Salete Eisenbach Bortolace** **B. L. Toniazzo - Artefatos de**  
 Gestora do Fundo Municipal de Saúde **Contratada**

**CI1170105-E16**

**As páginas de O Paraná compõem o mais completo registro da história do Oeste paranaense.**

**40 ANOS** **Paraná** **Jornal de Fato**  
 Registrando nossa história!



