

TURISMO



Workshop dia 24 em Matelândia vai debater sobre novas rotas turísticas regionais. Uma delas é uma pista para ciclismo, cavalgadas e caminhadas às margens do Parque Nacional do Iguaçu.

▮ Oeste 08

Estado antecipa 13º e consulta funcionalismo sobre reajuste

▮ Política 03

Manifestantes invadem Câmara e pedem até intervenção militar no País

▮ Geral 06

PR teve 141 novos casos de dengue confirmados de agosto para cá

▮ Oeste 09

DIETA DIFERENCIADA



Pecuaristas que participaram do 22º Encontro Regional de Produtores de Leite, em Palotina, foram informados sobre cuidados para evitar doenças em vacas no pós-parto. Uma das dicas é oferecer alimentação diferenciada.

▮ Oeste 09



▮ Página 08

MAIS UM FERIADÃO TRÁGICO NO PARANÁ

Irresponsabilidade

Rodovias viram roleta-russa



O feriado prolongado da Proclamação da República banhou de sangue uma vez mais as estradas paranaenses, com o registro de 274 acidentes e 14 mortes. Tão grave quanto esse dado é o fato de

108 motoristas (um por hora) terem sido flagrados dirigindo bêbados apenas nas rodovias federais, mesmo diante da ampla divulgação de que o policiamento seria intensificado no período. ▮ Policial 13

Demissões já passam de mil na Usina Baixo Iguaçu



“Árabes do Paraná”

Um ato no fim da tarde de hoje, no Hotel Bourbon, marcará o lançamento do documentário em curta-metragem da cineasta Lu Rufalco sobre a colônia árabe de Foz do Iguaçu, a segunda maior do Brasil. ▮ Variedades 16

expediente

DESDE 15 DE MAIO DE 1976

O Paraná
Jornal de FatoGestão Judicial
Scherer Assessoria Empresarial Ltda.Diretor
Jadir Zimmermann
diretor@oparana.com.br
jadir.jornalista@gmail.comEditor-chefe
Antonio Sbardelotto
editoria@oparana.com.br
www.oparana.com.brRCK Comunicações Ltda. CNPJ: 77.867.877/0001-09
Jornal Oparana S/A CNPJ: 21.819.026/0001-36 Matriz
Jornal Oparana S/A CNPJ: 21.819.026/0002-17 FilialRedação, administração, publicidade e oficinas
Rua Pernambuco, 1.600 - Cascavel - PR CEP 85.810-021 - Caixa Postal 761
Telefone Central (45) 3321-1000 Fax (45) 3321-1020Emails
redacao@oparana.com.br
comercial@oparana.com.br
assinaturas@oparana.com.br

REPRESENTANTES NACIONAIS

Curitiba / São Paulo / Merconet
(41) 3079-4666Brasília, Florianópolis/Central
(61) 3323-4701 / (48) 3216-0600Porto Alegre/Expansão Brasil
(51) 3340-1408

Editorial

O que esperar de tanto sacrifício?

O Fundo Monetário Internacional (FMI) muitas vezes foi acusado de fazer as vezes de partido político, sugerindo plataformas de governo a diferentes povos. Apesar da aversão que parcelas amplas do povo devotam aos políticos, a disposição de apresentar propostas nunca é má. Sempre que um grupo apresenta uma plataforma, demonstra a intenção de debatê-la – e o debate é a única forma civilizada de encontrar soluções para a política, a economia e a sociedade em geral.

No caso do Brasil, segundo o recente relatório anual do FMI, apresentado na terça-feira, nossa economia começa a se recuperar neste segundo semestre, sinalizando para a proximidade do fim da recessão, mas o que virá depois dependerá da aprovação das reformas no Congresso Nacional.

Para a população, só importa saber no que dará todo seu sacrifício, iniciado com as primeiras correções da ex-presidente Dilma Rousseff e seguido

pelo tour de force do presidente Michel Temer para aprovar as reformas que atendem à “plataforma” do FMI e do sistema financeiro internacional, Banco Mundial à frente.

Segundo mais experientes economistas consultados pelo boletim Focus, do Banco Central, o resultado deverá ser concluir o ano que vem, 2017, com um crescimento positivo de só meio por cento. Bem melhor que fechar 2016 com quase 3,5% de queda.

Um pequeno resultado para muito esforço tende a ser o máximo a obter. A retomada mundial é mais lenta do que se esperava e a proximidade do fim da recessão não significa ainda sinais positivos para o emprego, que segundo o FMI ficará um pouco abaixo de 10% em 2016, mas vai chegar aos dois dígitos em 2017. Em resumo, se melhorar será pouco. Mas pode piorar, e se isso ocorrer será sobretudo por conta das confusões políticas, terreno em que a análise científica deu lugar ao inquérito policial.

Trump e o agro brasileiro

José Luiz Tejon Megido

Hillary Clinton significaria manutenção do status quo atual, mas com Trump o que se aguarda é uma posição mais radical nas relações e um Estados Unidos acima de tudo e de todos.

Com ele, na minha opinião, teremos uma agressividade mais bélica no mundo dos negócios, regras muito mais protecionistas ao agronegócio americano e planos ousados de conquista de mercado. Para Trump, aliados dos Estados Unidos serão apenas os que abrirem suas fronteiras para o progresso dos interesses americanos.

O Brasil é um adversário dos EUA em muitas áreas do agro, sem esquecer os recentes embates na OMC (Organização Mundial do Comércio) sobre o subsídio norte-americano ao algodão, por exemplo, se não na prática, com certeza isso será a nova voz, imperativa e autoritária, eliminando a dúvida do povo americano sobre quem manda e

deve continuar mandando no mundo.

Porém, o mundo globalizou, e se por um lado com Trump teríamos um competidor muito mais agressivo e vociferante, por outro, os nossos grandes clientes internacionais hoje teriam muito menos confiança ao negociar com os Estados Unidos, pois se embargos comerciais com produtos agrícolas já são costumeiros nas guerras frias, com o “general” Trump à frente da Casa Branca haverá chances maiores de serem utilizados.

O Brasil no agronegócio precisa de uma política urgente de segurança

Hoje o agronegócio significa segurança alimentar, acima de tudo. Dessa forma, a curto prazo devemos estar muito mais preocupados com o destino político da China, Ásia, Oriente Médio e com países africanos mais próximos de relações duradouras com o Brasil, sem esquecermos da América Latina, um continente inteiro ainda carente de muitas ações inteligentes de comércio. E viva o México.

Por outro lado, o Brasil no agronegócio precisa de uma política urgente de segurança científica e tecnológica. Aí sim, se sofrermos algum tipo de distanciamento entre o estado da arte científica no agro oferecida a nossos concorrentes internacionais, podemos ter um significativo perigo estratégico.

Segurança científica e tecnológica: essas sim são as principais questões. Que venha Trump e que venha pela frente. Pode ser boca dura, mas não é nada burro. O mundo dos negócios pauta relações, aliados e decisões. O mundo continua.

■ José Luiz Tejon Megido é membro do Conselho Científico Agro Sustentável

1977, 1978, 1979, 1980, 1981, 1982, 1983, 1984, 1985, 1986, 1987.
TÚNEL DO TEMPO

14 de novembro de 1985

Acidente envolvendo uma carreta carregada de gás trazido do Paraguai e uma caminhonete com 20 boias-frias causa duas mortes e um longo congestionamento na BR-277, em Santa Terezinha de Itaipu. Começa a 6ª Expovel, que tem entre outras atrações shows de Zé Ramalho, Gaúcho da Fronteira, Xitãozinho & Xororó e Roberto Leal.

Temer, um presidente acuado

Ricardo Noblat

Quem não quer ser amado? Todos querem. O presidente Michel Temer também quer, por mais que diga, como voltou a repetir em entrevista ao programa Roda Viva, da TV Cultura, que se dará por feliz se ao fim do seu governo o povo olhar para ele e disser:

- Esse sujeito aí colocou o Brasil nos trilhos. Não transformou na segunda economia do mundo, mas colocou nos trilhos.

Mas Temer sabe que por melhor que seja seu desempenho no cargo, dificilmente o deixará na condição de um líder amado pelos brasileiros. Falta-lhe carisma para isso. Sua ascensão à Presidência se deu ao cabo de um processo político muito traumático.

De resto, seu período de governo, além de curto, enfrentará graves tormentas que, por ora, apenas se anunciam. Por mais que não queira, e por mais que se esforce para disfarçar a situação, Temer é um presidente acuado pelo acúmulo de dificuldades que enfrenta.

Foi essa a impressão que me deixou ao longo de uma hora e meia da entrevista durante o programa Roda Viva e de mais uma hora de convivência amena e descontraída em torno de uma mesa de almoço na última sexta-feira no Palácio da Alvorada.

Além dos problemas que a economia lhe reserva, Temer está cercado por muitos outros. A Lava Jato é um deles. Se escapar de ser diretamente atingido por futuras delações, Temer será obrigado a lidar com o incômodo

de ver ministros alcançados por elas.

Nesse caso, como ele admitiu ao responder a uma pergunta, chamará um por um para uma conversa a respeito. Estará aberta a porta por onde ministros em estado terminal deverão sair. A substituição de ministros não é uma tarefa fácil.

Às futuras delações deverá se seguir a decisão do juiz Sérgio Moro sobre o destino de Lula.

Caso ele seja condenado, subirá a temperatura política no país trazendo mais instabilidade para o governo. É por isso que Temer não gostaria que Lula fosse preso.

Por lhe faltar apoio popular, Temer é refém do Congresso. E ali, no momento, é grande a insatisfação como o Poder Judiciário. Renan Calheiros (PMDB-AL), presidente do Senado, está disposto a confrontar o Judiciário na tentativa de salvar a própria pele.

A pele do próprio Temer poderá ser duramente arranhada, se não arrancada, se o Tribunal Superior Eleitoral impugnar a chapa formada por ele e por Dilma para disputar as eleições de 2014. O país ganharia um novo presidente a ser eleito pelo Congresso.

É uma combinação indigesta de fatores negativos à qual vem se juntar a eleição de Donald Trump para presidente dos Estados Unidos. Qual será a política externa de Trump? Como o protecionismo econômico defendido por ele refletirá por aqui?

■ Ricardo Noblat é jornalista

falecimentos

- DARCY ARIANO DA COSTA (74)
- JOSE ALFREDO DOS SANTOS (80)
- LUCAS TRESPACH BARRETE (0)

Óbitos registrados ontem, até as 17h, pela Acesc, em Cascavel

COROA DE FLORES A PARTIR DE R\$ 180,00
www.coroasfloriprev.com

FAIXA E FRETE GRÁTIS PARA TODO O INTERIOR DO PARANÁ, CURITIBA E REGIÃO

Informe da redação

editoria e colaboradores

Vingança “bem-vinda”

O Congresso Nacional está às voltas com um tema polêmico e que, apesar do cunho revanchista, deve ganhar a adesão de todos os brasileiros que sonham com um País mais justo. Praticamente um campeão de inquéritos em tramitação no STF, o presidente do Senado, Renan Calheiros, criou uma comissão especial para analisar e propor medidas destinadas a fazer com que o teto salarial constitucional seja aplicado em todos os poderes. Apesar de ter o claro objetivo de acuar o Judiciário, a iniciativa é bem-vinda para pôr ordem na casa e combater a figura dos marajás do serviço público, cujos salários arrancam sangue, suor e lágrimas dos contribuintes.

Supersalários I

Senadores integrantes da referida comissão já constataram que os desembargadores ativos e inativos do TRF da 4ª Região (ao qual estão jurisdicionados Paraná, Santa Catarina e Rio Grande do Sul) ganham em torno de R\$ 200 mil mensais. Mas há algo ainda mais gritante que isso: o único desembargador do TJ do Rio de Janeiro, por exemplo, ganhou em setembro do ano passado R\$ 642.962,66, o equivalente a mais de mil salários mínimos.

Supersalários II

Mas ganhar acima do teto constitucional, hoje de pouco mais de R\$ 33 mil, não é um privilégio do Judiciário. O paranaense Roberto Requião, nomeado por Renan para relatar o referido projeto, fatura R\$ 30,4 mil como governador aposentado e mais R\$ 33,7 mil como senador.

Mais grana

A julgar pelo evento de lançamento do livro Operação Mãos Limpas, ontem, em Curitiba, a corrupção dá dinheiro mesmo quando levada a sério. Quem compareceu ao ato realizado no Teatro Positivo e que contou com palestras do juiz Sérgio Moro e do procurador Rodrigo Chemin teve de pagar entre R\$ 48 e R\$ 148 de ingresso. Já o exemplar do livro, escrito pelos jornalistas Gianni Barbacetto, Peter Gomes e Marco Travaglio, foi vendido a R\$ 148.

* A estudante secundarista Stefany Kovalski, de 17 anos, ocupou a tribuna da Câmara de Cascavel na sessão de ontem para falar das ocupações. * Disse, entre outras coisas, que a PEC que reforma o Ensino Médio fere a Constituição Federal de 1988. * Mas nenhum vereador a questionou sobre o fato de 91% das escolas públicas do País terem ficado abaixo da média no Enem 2015. * O desembargador Renato Braga Bettega foi eleito ontem novo presidente do Tribunal de Justiça do Paraná.

Enquete

Estado consulta servidores sobre reajuste e progressões

Curitiba – Insistindo na tese de que a crise financeira não permite honrar os compromissos assumidos com a categoria, o Governo do Paraná está consultando os servidores públicos estaduais para saber se eles preferem receber o reajuste salarial com reposição da inflação de 2016 em janeiro de 2017 ou as promoções e progressões funcionais em atraso.

Na enquete, que está sendo enviada por e-mail, o governo reafirma que não tem como pagar os dois benefícios, como previsto no acordo fechado em 2015 por estar no limite das despesas com pessoal previsto na Lei de Responsabilidade Fiscal. De acordo com o Executivo, o reajuste custaria R\$ 2,1 bilhões e as promoções R\$ 1,4 bilhão.

“O governo do Estado tem um limite legal e financeiro para o aumento da despesa com a folha de pagamento dos servidores em 2017. Na sua opinião, o valor deve ser apli-

cado em: - Quitação e implantação de promoções e progressões (2015, 2016 e 2017); - Reajuste geral anual dos salários”, indaga a mensagem, enviada pela Casa Civil.

Os sindicatos que representam o funcionalismo estão orientando os servidores a não responder a consulta sob a alegação de que o governo tem um compromisso com a categoria e que há uma negociação em andamento para compatibilizar o pagamento do reajuste e das promoções.



Governador Beto Richa

13º ANTECIPADO

Mas nem todas as notícias são ruins para o funcionalismo paranaense, pois Beto Richa anunciou ontem o pagamento antecipado de 50% do 13º salário para o próximo dia 30, o que vai injetar R\$ 800 milhões adicionais na economia do Estado. Ao dar a informação, o governador disse que a medida ratifica que o ajuste fiscal realizado está dando resultados. “Fizemos a lição de casa e hoje temos condições de valorizar os nossos servidores públicos e de investir para que o Paraná ganhe cada vez mais destaque no cenário nacional”, declarou Richa, lembrando que muitos outros estados brasileiros estão parcelando os salários do mês, e alguns já declararam dificuldade em pagar o 13º.

Municípios terão fatia maior de ICMS

Curitiba - Com base no voto apresentado pelo conselheiro Fabio Camargo, o Pleno do Tribunal de Contas homologou as quotas dos municípios paranaenses na arrecadação do ICMS para 2017. A receita prevista para distribuição às 399 prefeituras do Estado é de R\$ 6,9 bilhões, montante 5,64% maior que o de 2016.

A sistemática adotada para

fixar os índices está prevista no artigo 158 da Constituição Federal, o qual determina que pertence aos municípios 25% do produto da arrecadação do imposto pelo Estado. O Banco do Brasil distribuirá a quota-parte dos municípios no produto da arrecadação do ICMS, semanalmente, no período entre a segunda semana de janeiro de 2017 e a primeira semana de janeiro de

2018, explicou o conselheiro Fabio Camargo ao relatar o processo.

REGIÃO OESTE

Três municípios do Oeste figuram entre os 20 a serem mais bem aquinhoados com o ICMS no próximo ano. Foz do Iguaçu vai receber R\$ 152,9 milhões, Cascavel R\$ 136,5 milhões e Toledo R\$ 106,7 milhões.

Paranhos poderá remanejar até 15%

Cascavel - O prefeito eleito Leonaldo Paranhos (PSC) poderá remanejar até 15% do orçamento de 2017 sem a necessidade de pedir autorização dos vereadores, conforme prevê o orçamento em tramitação na Câmara. Isso significa que ele disporá de R\$ 130.267.600,00 para livre destinação, de acordo com as necessidades da administração.

O projeto foi lido na sessão de

ontem e segue agora para a análise da Comissão de Economia, Finanças e Orçamento, que se reúne hoje, às 9h30, para definir o prazo para os vereadores apresentarem emendas e também a data para a realização de uma audiência pública. A LOA (Lei Orçamentária Anual) para 2017 prevê uma receita global de R\$ 1.052 milhão e o percentual de remanejamento é o mesmo deste ano. A votação

precisará ser feita antes do recesso parlamentar de dezembro.

DIVISÃO

O projeto em tramitação destina à Secretaria de Saúde R\$ 252,2 milhões, à Secretaria da Educação R\$ 243,3 milhões e à Secretaria de Obras R\$ 88,4 milhões. Já à Câmara de Vereadores são destinados R\$ 20,7 milhões.



INCUBATÓRIO
REALEZA/PR



DIP
FRANGOS S/A

diplomata
Qualidade com sabor.



FRIGORÍFICO
CAPANEMA/PR

Associação criminosa e compra de votos motivaram prisão de Garotinho

A Justiça Eleitoral de Campos dos Goytacazes apontou compra de voto, associação criminosa e coação como motivos para pedir a prisão do ex-governador do Rio Anthony Garotinho. Ele foi preso ontem na Operação Chequinho, que apura fraudes no programa Cheque Cidadão. Segundo investigadores, em troca de votos, eleitores eram inscritos no programa que dá R\$ 200 por mês a famílias de baixa renda. O ex-governador nega as acusações. No mandado de prisão, assinado pelo juiz Glaucenir Silva de Oliveira, Garotinho é citado como o “protagonista” das práticas criminosas com outros indicados. Ele exerceria inclusive uma dominação sobre a Câmara Municipal de Campos, onde é secretário de Governo municipal.

“Se vislumbra o protagonismo e comando exercidos pelo réu na cadeia da associação criminosas com outros indicados e/ou denunciados, sendo extreme de dúvidas sua dominação inclusive sobre o parlamento municipal, através de sua ascendência sobre os parlamentares”, diz a decisão.

Estudo

TCEs permitiram que os estados maquiasssem contas

São Paulo - Os TCEs (Tribunais de Contas dos Estados), que deveriam ser os guardiões da transparência nos números dos governos estaduais, deram aval às “maquiagens” feitas nas contas nos últimos anos. Estudo do Tesouro Nacional mostra que boa parte dos estados gasta com pessoal mais do que declara, extrapolando os limites estabelecidos pela LRF (Lei de Responsabilidade Fiscal). Para não ficarem desenquadrados, o que resultaria numa série de restrições, os governadores se utilizam de brechas aprovadas pelos próprios tribunais.

Um exemplo dessa distorção está no Rio de Janeiro, que enfrenta uma das situações financeiras mais delicadas. O Estado dizia gastar

apenas 41,77% de sua receita corrente líquida com despesas de pessoal em 2015. Mas o Tesouro apontou que, na verdade, a despesa chega a 62,84%, acima do limite de 60% previsto na legislação.

Ao ultrapassar o limite, os governos são obrigados a apresentar estratégias para debelar o problema, entre elas cortar cargos comissionados. Além disso, ficam proibidos de contratar ou conceder aumentos além da inflação aos servidores. São medidas impopulares e que imporiam amarras não só ao Executivo estadual, mas também aos demais poderes e órgãos - incluindo os próprios Tribunais de Contas.

Desde que a LRF foi aprovada, em 2000, os TCEs adotaram diferentes interpreta-

ções da lei e “driblaram” o texto, mascarando o diagnóstico ruim das contas.

Em decisões colegiadas, os tribunais permitiram que o cálculo da despesa com pessoal excluísse, por exemplo, gastos com pensões, parte dos inativos, abono pecuniário (quando o funcionário vende um terço das férias) e abono por permanência (bonificação ao aposentado que se mantém na ativa).

Resoluções como essas permitiram que ao menos seis Estados (Goiás, Minas Gerais, Mato Grosso do Sul, Paraná, Rio de Janeiro e Rio Grande do Sul) mais o Distrito Federal ficassem artificialmente enquadrados nos limites da LRF. A Paraíba também “disfarçou” os números, mas admitia extrapolar o teto.

Doleiro Youssef deixará cadeia hoje

O doleiro Alberto Youssef, acusado pela Operação Lava Jato de ser o principal operador de propinas no bilionário esquema de corrupção na Petrobrás, deixará a cela de 12 metros quadrados, em que passou os últimos 2 anos e 8 meses de sua vida, para ir para

casa nesta quinta-feira.

Dono da mais complexa e sofisticada lavanderia de dinheiro, a serviço de empreiteiras, partidos, agentes públicos e políticos envolvidos no esquema Petrobrás, Youssef cumprirá mais 4 meses de prisão domiciliar, antes de se tornar um homem livre -

o que acontecerá no dia 17 de março de 2017.

O direito à liberdade foi o prêmio obtido pelo doleiro, em troca da confissão de culpa nos crimes contra a Petrobrás e da entrega de provas de novos delitos, ainda desconhecidos da força-tarefa da Lava Jato.

Novo Horizonte

Condomínio



Área total por residência

111,52m²

- 47,25m² de área privativa;
- Estacionamento privativo;
- Cozinha com churrasqueira individual;
- Casa com laje e parede dupla.

Parcelas a partir de R\$ 550,00*

Entrada parcelada

FINANCIAMENTO NA PLANTA
ENTRADA FACILITADA

*Conforme aprovação de financiamento bancário.

Rua Manoel Bire de Aquella, 1843
Santa Felicidade - Cascavel - PR



Informações: (45) 3225-1234 / (45) 9850-8448 / (45) 9807-5714



coluna Esplanada

POR LEANDRO MAZZINI Twitter @colunaesplanada



Identidade Jovem

O Governo fará a primeira ofensiva para se aproximar dos jovens – em especial das entidades estudantis, com pacote de medidas de impacto. O secretário nacional da Juventude, Bruno Júlio, cujo órgão é ligado ao Planalto, lança dia 29 o ‘Identidade Jovem’. Entre outros pontos, amplia a permissão de ‘meia entrada’ nos programas culturais, e reserva duas vagas gratuitas e duas com desconto de 50% em ônibus de viagem interestaduais, barcas e trens, para pessoas de baixa renda. A ‘carteirinha’ do ID Jovem será virtual, via aplicativo de celular ou internet.

No saldo

Uma medida vai mexer com o caixa da União Nacional dos Estudantes. A carteirinha de estudante hoje emitida será obrigatoriamente gratuita.

Fileiras

De acordo com o secretário, o Identidade Jovem beneficiará diretamente mais de 14,8 milhões de estudantes, entre 15 e 29 anos.

Discurso pronto

“O tripé do Governo Federal para a Juventude é emancipação, empoderamento e geração de oportunidades para ampliar os direitos”, explica Bruno Júlio.

Cartada

Maior opositor da legalização, o senador Magno Malta (PR-ES) deu cartada jurídica de mestre. Após vão-vêm regimental o PLS 186, que oficializa bingos e cassinos, já voltou à fila de votação no plenário mas agora corre risco de ser direcionado à CCJ. Malta lembrou que o projeto aborda a contravenção penal e precisa passar pela comissão.

Chamando plateia

Na Câmara Federal, o deputado Luiz Carlos Hauly (PSDB-PR), também contrário a projeto de legalização que tramita na Casa, quer travar. Propôs comissão geral em plenário para ter um panorama de como as bancadas reagem.

A todo gás

O presidente da Abegás, Augusto Salomon, solta o verbo sobre o paradoxo do preço do gás canalizado nacional mais alto que o importado da Bolívia: “É importante desonerar a cadeia de produção de gás natural no país, principalmente com a renovação do Repetro e a reavaliação da política de conteúdo local.

Gasodutos

Salomon lembra algo fundamental: a regulamentação do acesso às infraestruturas essenciais como gasodutos de escoamento e terminais de regaseificação.

E aí, Senado?

O governador do Distrito Federal, Rodrigo Rollemberg (PSB), propôs corte de 20% de seu salário. Mas quando assumiu ele havia optado por receber salário integral como servidor licenciado do Senado Federal, por direito, abrindo mão dos ganhos do GDF.

Presentão

Presidente do Partido Ecológico da Nação e vereador eleito em Barrinha (SP), Adilson Barroso modificou o estatuto do partido para atrair candidatos a deputado. Pelo novo texto, registrado em cartório de Brasília, os futuros deputados eleitos terão direito a receber um bom naco do fundo partidário para pagar suas campanhas. retirar” do hotel.

Ponto Final

“Pela primeira vez, vocês estão acusando uma pessoa que vai lutar até provar a sua inocência”

Do ex-presidente Lula, que deflagrou uma “vaquinha” para peregrinar pelo País e promover a divulgação da campanha “Um Brasil justo pra todos e pra Lula”.

Com Luana Lopes, Equipe de DF e SP

www.colunaesplanada.com.br - contato@colunaesplanada.com.br - Caixa Postal 1980 - CEP 70254-970 - Brasília DF

Itaipu, a obra que inspirou os bailarinos do **Bolshoi Brasil**, vai surpreender você também.



Impressionante em todos os sentidos. Assim é a Itaipu Binacional, a maior geradora de energia limpa e renovável do planeta. Além de bater sucessivos records mundiais de produção, Itaipu detém o maior programa de cuidados com a água e o meio ambiente realizado por uma usina hidrelétrica. E impressiona também por seus números no turismo. A usina já recebeu mais de 20 milhões de visitantes. Venha conhecer e se inspirar com essa obra-prima da engenharia moderna.



Visita Panorâmica



Círculo Especial

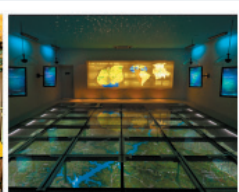

Ecomuseu



Refúgio Bela Vista



Kattamaran



Consulte roteiros e ingressos em
www.turismoitaipu.com.br

Caixa se mantém em primeiro lugar no ranking de reclamações

A Caixa Econômica Federal continua na liderança do ranking de reclamações de clientes, de acordo com dados divulgados ontem pelo Banco Central. O banco público recebeu 1.418 reclamações consideradas procedentes pelo BC. A Caixa, que tem mais de 82,4 milhões de clientes, ficou com um índice de 17,20. Na divulgação anterior do ranking bimestral, a Caixa também ficou em primeiro lugar, com índice de 16,69. Pela metodologia do ranking, as instituições financeiras são divididas em dois grupos: as que têm mais de 4 milhões de clientes e as que têm menos de 4 milhões de clientes. A Caixa está no grupo com mais clientes. Entre as instituições de maior porte, o Bradesco ficou em segundo lugar, com índice de 14,59 e um total de 1.362 reclamações procedentes. Em terceiro lugar, ficou o Santander, com índice em 12,96 e 476 queixas.

Calendário

Ano de 2017 terá mais feriados prolongados do que o de 2016

São Paulo - Se 2016 foi um ano de muitos feriados prolongados, 2017 vai ser ainda melhor para quem gosta de uma folga maior. É que o calendário do próximo ano tem onze feriados nacionais e municipais que, emendados, podem render folgas de três ou mais dias. Em 2016, foram nove feriados com estas características.

O primeiro grande feriado do ano que vem é fixo, o Carnaval, entre os dias 24 e 28 de fevereiro. São cinco dias de folia e folga para muita gente. Depois vem a Sexta-Feira Santa, que em 2017 será no dia 14 de abril. Normalmente emendado com o sábado e domingo.

O dia 21 de abril, feriado de Tiradentes, cai numa sexta-feira, e dá-lhe emenda com o final de semana. O fe-

riado seguinte cai numa segunda-feira - 1º de maio, Dia do Trabalho. Claro que será emendado. No dia 15 de junho é comemorado o Corpus Christi, numa quinta-feira. Enforcando a sexta, são quatro dias de folga.

Sete de Setembro de 2017 será numa quinta-feira. A emenda com a sexta-feira e o final de semana já é natural para o brasileiro, e mais ainda para o curitibano, que comemora o 8 de setembro, dia da padroeira da Capital - Nossa Senhora da Luz dos Pinhais, feriado municipal.

O dia da padroeira do Brasil e Dia das Crianças, dia 12 de outubro, cai numa quinta-feira. Da mesma forma, o Finados, em 2 de novembro, também será na quinta-feira. O 15 de novembro, data

da comemoração da Proclamação da República, no ano que vem acontece numa quarta-feira. Com certeza terá quem emende com o fim de semana mais a segunda e terça-feira, ou com a quinta e sexta-feira mais o sábado e domingo.

Natal e Ano Novo de 2017, também dará uma folga maior que neste ano. Como caem

numa segunda-feira, o brasileiro termina o próximo ano com três dias de folga, começando no sábado, passando pelo domingo e terminando com a segunda. Lembrando que janeiro também é mês de férias.

Na soma dos feriados, sem contar os sábados e domingos, são 16 dias de folga a mais com as emendas.

Data	Comemoração	Dia da semana
24 a 28 de fevereiro	Carnaval	Sábado a quarta
14 de abril	Sexta-Feira Santa	Sexta-feira
21 de abril	Tiradentes	Sexta-feira
1 de maio	Dia do Trabalho	Segunda-feira
15 de junho	Corpus Christi	Quinta-feira
7 de setembro	Independência do Brasil	Quinta-feira
8 de setembro	Padroeira de Curitiba	Sexta-feira
12 de outubro	Padroeira do Brasil	Quinta-feira
2 de novembro	Finados	Quinta-feira
15 de novembro	Proclamação da República	Quarta-feira
25 de dezembro	Natal	Segunda-feira
1 de janeiro de 2018	Ano Novo	Segunda-feira

Pai mata filho após briga por ocupações de escolas

Goiânia - Um estudante, de 20 anos, foi morto pelo próprio pai na tarde de terça-feira, em Goiânia (GO). Após atirar contra Guilherme Silva Neto, Alexandre José da Silva Neto, de 60 anos, se debruçou sobre ele e atirou contra si mesmo.

De acordo com a Polícia Civil, eles tiveram uma briga na manhã de terça por causa do envolvimento de Guilherme com as ocupações de escolas. Alexandre não concordava com a participação do filho com movimentos sociais e com

o comportamento "alternativo" do jovem. Em uma conta nas redes sociais, Guilherme demonstrava interesse em assuntos ligados a questões sociais, política, e assuntos polêmicos como a cultura do estupro, aborto e gestão de Organizações Sociais na Educação.

Alexandre baleou o estudante, que conseguiu fugir, mas apenas por um quarteirão. Depois, o pai atirou quatro vezes contra Guilherme e então atirou contra a própria cabeça. Ele chegou a ser levado a hospital, mas morreu.

Manifestantes invadem plenário da Câmara e interrompem sessão

Brasília - Um grupo de manifestantes invadiu o plenário principal da Câmara dos Deputados no início da tarde de ontem e interrompeu o andamento de uma sessão não-deliberativa da Casa.

Os cerca de 50 manifestantes subiram à mesa da presidência e se recusavam a sair do local. Durante o protesto, eles gritaram palavras de ordem contra a corrupção e a favor de uma intervenção militar no País, como "general

aqui". O grupo também cantou o Hino Nacional durante o protesto. Uma participante chegou a cuspir em um dos seguranças da Câmara, o que iniciou um tumulto no local.

O primeiro-secretário da Câmara, Beto Mansur (PRB-SP), e outros deputados foram ao local para tentar negociar a liberação do espaço.

De acordo com informações, alguns integrantes do grupo se disseram a favor da intervenção no Brasil porque,

segundo eles, os deputados federais estão implantando o comunismo no Brasil.

O grupo apresentou um manifesto no plenário com uma pauta extensa e pede, entre outros pontos, o fim de "supersalários" a servidores públicos; de aposentadorias em valores elevados; de ensino classificado por eles como "carregado de ideologia", além de fatores considerados pelos manifestantes como comunistas e socialistas.

INDICADORES ECONÔMICOS

DÓLAR				16/11	
	% dia	compra	venda	% mês	
COMERCIAL	-0,6%	3,4210	3,4220	+7,3%	
PTAX (BC)	-0,8%	3,4177	3,4183	+7,5%	
PARALELO	-0,6%	3,3500	3,6000	+7,8%	
TURISMO	-0,6%	3,3500	3,5800	+7,8%	
EURO	-0,9%	3,6576	3,6586	+5,1%	

US\$ 1 É IGUAL A:		MOEDAS X REAL	
lêne	109,23	lêne	R\$ 0,0313
Libra est.	0,8036	Libra est.	R\$ 4,25
Euro	0,9343	Peso arg.	R\$ 0,22
Peso arg.	15,600	R\$1:	1.684,35 guaranis

POUPANÇA - TR				
Período/ depósitos...	Poup. antiga	Poup. nova	TR	
até 3/5/12	part.	4/5/12		
15/10 a 15/11	0,6275	0,6275	0,1269	
16/10 a 16/11	0,6275	0,6275	0,1269	
17/10 a 17/11	0,6562	0,6562	0,1554	
18/10 a 18/11	0,6523	0,6523	0,1515	
19/10 a 19/11	0,6912	0,6912	0,1902	

BOVESPA					16/11	
IBOVESPA:	+1,85%	60.759 pontos				
Ações	%	R\$				
Petrobrás PN	+5,29%	14,74				
Vale PNA	-7,36%	22,90				
ItaúUnibanco PN	+4,94%	36,14				
Brasil ON	+6,47%	26,00				
Fibra ON	-8,97%	27,59				
Ecorodovias ON	+7,87%	8,09				

ÍNDICES DE INFLAÇÃO				
Índice em %	SET	OUT	ano	12m
IPCA (IBGE)	0,08	0,26	5,78	7,87
IGP-M (FGV)	0,20	0,16	6,63	8,78
IGP-DI (FGV)	0,03	0,13	6,24	7,99

REAJUSTE DE ALUGUÉIS				
Índice	SET	OUT	NOV	
IGP-M (FGV)	1,1149	1,1066	1,0878	
IGP-DI (FGV)	1,1127	1,0974	1,0799	

* Correção anual. Multiplique valor pelo índice

SELIC ANUAL: 14,00% | TJLP: 7,50%/ano

TABELA DO IR			
BASE (R\$)	Aliq.	%	deduzir
Até 1.903,98	-	-	-
De 1.903,99 até 2.826,65	7,5	142,80	
De 2.826,66 até 3.751,05	15	354,80	
De 3.751,06 até 4.664,68	22,5	636,13	
Acima de 4.664,68	27,5	869,36	

Dedução p/ dependente: R\$ 189,59; IR 2016: a 8ª parcela vence em 30/11, com juros Selic de 7,76%.

SAL. MÍNIMO PR (maio/2016 a abril/2017)

I	R\$ 1.148,40	III	R\$ 1.234,20
*II	R\$ 1.190,20	IV	R\$ 1.326,60

Em reais. *Faixa II: empregados domésticos.

OUTROS INDICADORES			
	SET	OUT	NOV
TJLP (%)	7,50	7,50	7,50
Sal. mínimo	880,00	880,00	880,00
UPL	23,16	23,29	23,29

CUSTO DA CONSTRUÇÃO (CUB)				
R\$/m2	SET	OUT	%m	%ano
Paraná	1.326,05	1.326,42	0,03	1,59
Norte	1.384,48	1.384,89	0,03	9,61
Oeste	1.393,66	1.396,19	0,18	7,15

PREVIDÊNCIA				COMP. OUTUBRO	
Empresário/empregador	Contribui com 11% sobre o pró-labore, entre R\$ 880,0 (R\$ 96,80) e R\$ 5.189,82 (R\$ 570,88), por GPS				
Autônomo	1) Quem só recebe de p. físicas: recolhe 20% entre R\$ 880,00 (R\$ 176,00) a R\$ 5.189,82 (R\$ 1.037,96). 2) Recebe de p. jurídicas: a empresa recolhe 11% sobre o máximo de R\$ 5.189,82 (R\$ 570,88) e desconto do autônomo. 3) Recebe de jurídicas e físicas: desconto de 11% sobre o que recebe de jurídicas até R\$ 5.189,82 (R\$ 570,88). Se não atingir este teto, recolhe 20%, sobre a diferença até R\$ 5.189,82. 4) Aut. especial: sobre R\$ 880,00, recolhe 5% (donas de casa, Lei 12.470/2011) ou 11% (demais especiais), mas só aposenta por idade..				
Facultativo	Contribui com 20% sobre R\$ 880,00 (R\$ 176,00) a R\$ 5.189,82 (R\$ 1.037,97), através de carnê.				
Assalariados	Salários até R\$ 1.556,94 8%				
	de R\$ 1.556,95 até R\$ 2.594,92 9%				
	de R\$ 2.594,93 até R\$ 5.189,82 11%				
Emp. domésticos	Aliq.	%	R\$ min	R\$ máx	
Empregado	8 a 11	70,40	570,88		
Empregador	12	105,60	622,78		
Total	20 a 23	176,00	1.193,66		

Venc.: emp. 18/11, físicas 16/11, domésticos 07/11

MERC. RURAL

PREÇO PRODUTOR (DERAL/SEAB)					
Em 16/11	PR	DIA	30d.	Casc.	
SOJA	69,49	1,5%	5,3%	69,50	
MILHO	29,90	-0,9%	-9,4%	29,50	
TRIGO	35,09	0,0%	-2,0%	-	
BOI GORDO	150,15	-0,2%	-0,1%	150,00	
FRANGO	2,68	0,0%	0,0%	-	

Soja, milho e trigo sc 60kg, boi gordo arroba e frango kg

BOLSA DE CHICAGO				
Em 16/11	CONT.	FECH.	DIA	30d.
SOJA	jan/17	985,75	-3,75	0,0%
FARELO	dez/16	308,40	-1,70	1,6%
MILHO	dez/16	338,50	-3,00	-4,4%
TRIGO	dez/16	397,00	-2,00	-6,3%

Em Pontos. 1 ponto = 1 centavo de dólar/bushel na soja (27,2kg), milho e trigo (25,4kg) e US\$ tonelada curta no farelo (907kg). DIA: variação em pontos

LOTES/ATACADO (AgDOSSIÊ.DINHEIRO)				
Em 16/11	PRAÇA	R\$/sc	SEM	30d.
SOJA	Cascavel	74,00	2,8%	-3,9%
SOJA	Paranaguá	78,80	3,0%	1,7%
MILHO	Cascavel	34,00	0,0%	-8,1%

37ª edição

Expovel movimentou cerca de R\$ 100 milhões

Cascavel - A SRO (Sociedade Rural do Oeste do Paraná) divulgou ontem os resultados preliminares da 37ª Expovel/Internacional, realizada de 10 a 15 de novembro, no Parque de Exposições Celso Garcia Cid. Toda a diretoria é unânime em afirmar que esta edição da feira foi sucesso de público e faturamento.

Em seis dias, mais de 140 mil pessoas passaram pelo evento. Os picos ocorreram

no sábado, quando houve o show com a dupla Henrique e Juliano, e na terça-feira, na final do Bruttus Rodeio Show, com 30 mil pessoas passando pela feira em cada dia.

Ao todo, as atividades dos 650 expositores dos setores agropecuário, industrial e comercial movimentaram aproximadamente R\$ 100 milhões, incluindo vendas consolidadas e prospecções. Um dos exemplos do quanto a Expovel impacta na econo-

mia local são os dois leilões realizados durante a 37ª Expovel, os quais contaram com quase mil cabeças de gado de corte escolhidas entre os melhores plantéis do Paraná e estados vizinhos.

O presidente da SRO, Adani Primo Triches, atribui o bom resultado à entrada gratuita ao parque em todos os dias, com grandes shows sendo realizados no Pavilhão de Indústria e Comércio com cobrança de ingresso à parte.

Apae elege nova diretoria nesta quinta

Cascavel - A Apae (Associação de Pais e Amigos dos Excepcionais de Cascavel), realiza nesta quinta-feira, assembleia geral ordinária para eleição da nova diretoria e executiva, conselho de administração e conselho fiscal.

A assembleia terá início às 18h45, com a apreciação e aprovação do relatório de atividades da gestão 2014/2016, apreciação e aprovação das contas do exercício 2014/2016, mediante o parecer do conselho fiscal, eleição da diretoria executiva, conselho de administração e conselho fiscal.

O candidato de consenso para suceder Wilson Basso é Evilasio Schimitz, da chapa Apae do Bem, que é composta

ainda por Paulo Grando (vice), Josimara Dalmut (1ª secretária), Rosel Bobato (2ª secretária), João Luiz Maschio e Marciel Garbin (diretores financeiros), Vilson Basso (diretor de patrimônio), Valdinei Antonio da Silva (diretor social), Emerson Rosseti, Lucio Aurélio Lopes de Oliveira e Sebastião Nilso da Silva (conselho fiscal efetivo) e Leandro Batista Facchin (procurador-jurídico).

Evilasio Schimitz já foi vice-presidente do CMDCA (Conselho Municipal dos Direitos da Criança e do Adolescente), membro da diretoria da Acic (Associação Comercial e Industrial de Cascavel) durante oito anos e membro da diretoria do Sicoob.

Professora do NRE de Cascavel vai receber a Ordem do Pinheiro

Cascavel - Dia 19 de dezembro, a professora Carla Milena, do Colégio Estadual Castelo Branco, de Cascavel, receberá das mãos do governador Beto Richa a condecoração da Ordem Estadual do Pinheiro, honraria mais alta do Paraná. A comenda, instituída em 1972, é um símbolo do re-

conhecimento do Estado a personalidades que contribuem para o desenvolvimento paranaense.

Para a escolha dos homenageados, organizações da sociedade civil fazem as indicações de pessoas. O processo passa por uma comissão do Governo do Estado, formada pela Casa Civil,

Chefia de Gabinete do governador, Casa Militar e Secretaria da Cultura. Costumam ser homenageadas personalidades que prestaram relevantes serviços, na administração pública, na educação, nos negócios, na justiça, no esporte, na ciência, na medicina, na história, na religião ou na comunicação.

De acordo com Inez Aliete Dalavechia, chefe do Núcleo Regional da Educação de Cascavel, a professora Carla é uma dessas figuras ilustres que contribuem para o desenvolvimento cultural do Estado, com ética, compromisso, responsabilidade, disciplina e amor. Ela se destaca ao nos inspirar e encora-

jar com sua importantíssima atuação pela notoriedade do saber e pelos serviços relevantes prestados ao Paraná na área da educação.

A solenidade de entrega acontecerá no Palácio Iguaçu, em Curitiba, como parte da comemoração da emancipação política do Paraná, no dia 19 de dezembro.

Areac inicia debate sobre sucessão da atual diretoria para nova gestão

Cascavel - Ex-presidentes e membros da diretoria da Areac (Associação Regional dos Engenheiros Agrônomos de Cascavel), participaram de reunião para debater a sucessão da atual diretoria e escolha do novo presidente da entidade. Outros encontros estão programados para ocorrer até a definição dos nomes para compor a chapa para o próximo mandato da

diretoria da Areac.

O engenheiro agrônomo e ex-presidente da Areac, Manoel Chaves, aproveitou a oportunidade para apresentar alguns tópicos de um artigo sobre "O papel das entidades de classe", de autoria do engenheiro eletricista Ênio Padilha. Chaves iniciou citando a lei 5.194/66, de 24 de fevereiro de 1966, regulamentando as profissões de engenharia e

agronomia no Brasil. Neste mesmo ano, a lei criou os conselhos federais, determinando que as composições fossem feitas pelas entidades de classe, visando a valorização profissional e os principais objetivos das entidades. A defesa dos interesses da classe era alicerçada na definição das tabelas de honorários e reserva de mercado.

As entidades de classe fo-

ram criadas com o propósito de promover a interação social. Conforme o artigo, muitas entidades de classe apresentam uma crise de identidade e como definir os seus papéis. A formação continuada, os eventos de confraternização e a representação em órgãos governamentais são algumas das atribuições das

entidades. "A principal finalidade de uma entidade é ter a chance de ser vista e ouvida pela sociedade", destacou Chaves.

Logo depois, o ex-presidente Manoel Chaves fez um retrospecto da história da Areac, citando que em 2018 a entidade completará 50 anos de existência.



Ex-presidentes e membros da diretoria da Areac, durante a reunião

Evento vai marcar Dia de Combate ao Diabetes

Cascavel - O Lago Municipal de Cascavel será palco de uma mobilização do Dia Mundial de Combate ao Diabetes. O ato, a partir das 12h do próximo dia 20 (domingo), preten-

de reunir mil participantes.

No município, a estimativa é que existem 25 mil portadores da doença (mais de 800 mil no Paraná), se for equiparada à média nacional - aproxi-

madamente 7% da população. Demora no diagnóstico e dificuldades no tratamento são alguns dos problemas que contribuem para o grande número de casos.



VIAJE COM A NORDESTE PARA:
SÃO PAULO - CAMPINAS - RIO DE JANEIRO
FLORIANÓPOLIS - JOINVILLE - BAL. CAMBÓRIÚ

COMPRE SUA PASSAGEM E PAGUE EM ATÉ 10X SEM JUROS
COM SEU CARTÃO VISA OU MASTER

LIGUE: (45)3226-5231

[CONSULTE OUTROS DESTINOS: 0800 44 2222]

acesse: www.expnordeste.com.br



Paraná Cidadão

A cerimônia de abertura do programa Paraná Cidadão, em Laranjeiras do Sul, está agendada para esta quinta-feira, às 11h, no Caic. Diversas autoridades confirmaram presença, entre elas o secretário de Estado da Justiça, Trabalho e Direitos Humanos, deputado estadual Artagão Júnior. Diversos serviços vão ser oferecidos gratuitamente à população.

Doação de brinquedos

Secretaria de Assistência Social de Assis Chateaubriand promove pelo segundo ano campanha de doação de brinquedos. A ação, que faz parte do Natal Luz e é intitulada Natal Solidário, foi apresentada a empresários, comerciantes, vereadores e secretários. O objetivo é tornar a data mais feliz para crianças de famílias carentes do município.

Baixo Iguaçu

Usina diz que bloqueio já levou a 1.050 demissões

Capanema - A Usina Baixo Iguaçu informa que até ontem já foram dispensados 1.050 trabalhadores do seu canteiro de obras e outros 241 colaboradores já receberam aviso de dispensa. A empresa esclarece que as demissões fazem parte da desmobilização do seu canteiro de obras, que está parado desde a tarde do último dia 18 de outubro por imposição de manifestantes que se encon-

tram há 29 dias acampados em frente aos portões de acesso, impedindo a entrada e saída de pessoal, máquinas e equipamentos.

A Usina esclarece, ainda, que as atuais demissões ocorrem exclusivamente em razão do bloqueio, uma vez que o projeto tem apenas 48% das obras concluídas até a presente data. A Usina informa que, sem a paralisação imposta pelos manifestantes, a obra

alcançaria o seu ponto máximo de contratação em dezembro, com cerca de três mil trabalhadores em seu canteiro.

A Usina ainda aguarda o cumprimento da liminar que determina a desocupação imediata do canteiro, deferida no dia 26 de outubro no interdito proibitório impetrado pela empresa. A Usina está pronta para suspender as demissões, e retomar as obras, assim que o acesso for

desobstruído e desbloqueado, na forma como indicado na ordem judicial.

Enquanto a decisão judicial não é cumprida, a Usina mantém o atendimento às famílias de agricultores interessadas no processo de avaliação das terras e negociação individual das indenizações.

Os atendimentos podem ser agendados pessoalmente ou por meio do telefone (46) 3552-8500.

Curso orienta sobre o trabalho em altura

Maripá - O Setor de Vigilância em Saúde do Trabalhador da Secretaria de Saúde de Maripá promoveu curso de trabalho em altura com base na norma reguladora 35. A capacitação foi destinada a trabalhadores expostos ao risco da atividade, principalmente, profissionais da construção civil.

Segundo a secretária da pasta, Andreia Bento Maria Scudeller, a capacitação visa a reduzir os acidentes nessa categoria. "O curso é obrigatório para esses profissionais e o oferecemos gratuitamente para que todos estejam preparados para qualquer situação

de risco, reforçando a sua segurança", destaca Andreia.

O curso teve duração de oito horas com metodologia voltada à teoria, que foi realizada no Centro de Saúde, e à prática, realizada no Centro de Eventos. Entre os conteúdos abordados estiveram as normas e regulamentos aplicáveis ao trabalho em altura; os riscos potenciais e medidas de prevenção e controle; e a utilização dos EPIs (Equipamentos de Proteção Individual) e sistemas e procedimentos de proteção coletiva. Também apresentaram os acidentes típicos, condutas em situações de emergência e primeiros-socorros.



Curso promovido pela Secretaria de Saúde de Maripá capacita para trabalhar em altura

Copacol premia os seus melhores criadores

Cafelândia - A Copacol fez no fim de semana a premiação dos melhores produtores de aves, suínos e ovos férteis que obtiveram os maiores resultados zootécnicos de cada atividade. Ao todo, 61 associados receberam o prêmio de R\$ 1 mil e homenagens pelo bom trabalho realizado.

A cooperativa também premiou com cheque no valor de R\$ 1,5 mil o melhor produtor de cada atividade. A associada de Cafelândia, Marinez Natalina Buss de Bortoli foi a

melhor entre os 139 suinocultores, com uma média de 541 pontos. "Este ano foi muito especial porque conquistamos um dos melhores lotes da cooperativa e agora esse reconhecimento com a premiação. Estou muito feliz por esse prêmio", agradeceu Marinez.

Na produção de ovos férteis, Milton de Brito, de Cafelândia, obteve os melhores resultados de produção entre os 25 produtores. Há mais de 12 anos, ele é pioneiro na atividade e agradeceu pela oportunidade. "Eu sou grato e estou muito feliz por

fazer parte desta grande Cooperativa e ser pioneiro nesta atividade é uma satisfação enorme", enalteceu Milton.

Já na avicultura, o produtor que mais se destacou entre os 1.080 associados, foi Edilson Fabris, de Nova Aurora, que obteve uma média de 398 pontos. "Hoje é dia de muita alegria e comemoração, porque essa premiação é o reconhecimento de todo nosso trabalho durante o ano. Só temos que agradecer a Copacol e toda a equipe técnica que nos acompanha e orienta quando precisamos", destacou Edilson.

Para o presidente da Copacol Valter Pitol, essa premiação é uma forma de reconhecer o trabalho que todos estão realizando na promoção do fortalecimento dos da pro-

dução animal da Cooperativa. "Parabenizamos a todos e esperamos que esses produtores sirvam de exemplo para estimular cada vez mais a busca de melhores resultados entre todos os nossos associados", ressalta Pitol.

Workshop aborda sobre rotas turísticas regionais

Matelândia - Adetur Cataratas e Caminhos, Itaipu, Fundação PTI e Acic (Associação Comercial e Industrial de Cascavel) finalizam os últimos detalhes do Workshop de estruturação de rotas turísticas regionais. O evento está agendado para 24 de novembro a partir das 8h no auditório do Parque Farroupilha em Matelândia.

O workshop da semana que vem abordará assuntos relacionados ao andamento e ao desenvolvimento do projeto de estruturação da Rota Turística Beira Parque Nacional do Iguaçu - Cascavel a Foz do Iguaçu (ciclismo, cavalgada e caminhada) e a participação da comunidade do entorno, demais agentes e instituições parceiras neste projeto. Maicon Mohr, da agência Seledon Turismo, de Timbó (SC), vai informar sobre experiências do circuito turístico Vale Europeu.

LINDEIROS

O evento é destinado a toda a comunidade lindeira do entorno do Parque Nacional do Iguaçu, representantes de grupos de ciclistas e grupos de cavalgadas, gestores públicos municipais, instituições parceiras e Imprensa Regional. As confirmações devem ser feitas até o dia 22 de novembro pelos seguintes contatos: email contato@adeturcataratasecaminhos.org.br ou pelo telefone (45) 3268-1006, falar com Elaine.



O presidente da cooperativa, Valter Pitol, agradece empenho de cooperados

UNIVERSIDADE ESTADUAL DO OESTE DO PARANÁ

AVISO DE LICITAÇÃO - UASG: 926097

EXTRATO DE EDITAL DE LICITAÇÃO MODALIDADE PREGÃO ELETRÔNICO N.º 018/2016 - Objeto: seleção de propostas visando a aquisição de equipamentos de informática, para a Universidade Estadual do Oeste do Paraná - UNIOESTE - Valor Máximo: conforme fixado em edital - RECEBIMENTO DAS PROPOSTAS: serão recebidas a partir das 08h00min do dia 17/11/2016, no site www.comprasnet.gov.br. ABERTURA DAS PROPOSTAS E RECEBIMENTO DOS LANCES, se darão a partir das 08h30min do dia 29/11/2016, HORÁRIO DE BRASÍLIA/DF, no mesmo endereço eletrônico. Informações Complementares: o edital e demais informações encontram-se à disposição dos interessados junto à Comissão Permanente de Licitação, na Universidade Estadual do Oeste do Paraná (UNIOESTE/Reitoria), na Rua Universitária, 1619 - Jardim Universitário - Caixa Postal n.º 000701 - CEP 85.819-110 - Cascavel - Paraná, ou pelo telefone: (45) 3220 - 3042 ou ainda, nas homepages www.unioeste.br, em conformidade com o Decreto Estadual n.º 2.452/04, de 07 de janeiro de 2004 - Cascavel, 16 de novembro de 2016 - (Jadye Bethina de Lima - Pregoeira).

Novo período

Confirmados 141 casos de dengue no Paraná

Oeste acumula 32 confirmações, a maioria delas na regional de Toledo

Toledo – A ocorrência de chuvas aliada às altas temperaturas tem contribuído para a proliferação de focos do mosquito *Aedes aegypti*. Sem os devidos cuidados, como a limpeza de terrenos, quintais e o descarte adequado de materiais que possam acumular água, os números da dengue têm subido no Paraná.

Conforme o último boletim da Sesa (Secretaria Estadual da Saúde), 141 casos de dengue foram confirmados no Estado, 124 deles autóctones e 17 importados. O

Paraná já acumula 4.681 suspeitas. No Oeste, já são 32 confirmações (27 autóctones e cinco importados), além de 781 notificações.

A situação mais grave ocorre na 20ª Regional de Saúde de Toledo, que em menos de três meses – início do novo período epidemiológico da dengue - registrou 21 casos. Em relação às notificações, os maiores índices ocorrem na 9ª Regional de Foz do Iguaçu, com 335.

Os municípios com maior número de casos notificados, segundo o boletim, são Londrina (1.004), Maringá (483), Foz do Iguaçu (250), Curitiba (244), Paranaguá (195), Cascavel (195), Cambé (191), Rolândia (136), Jataizinho (129) e Ibiporã (100). Os municípios com

maior número de casos confirmados são Londrina (20), Maringá (17) e Marialva (11).

CHIKUNGUNYA

Dados da Secretaria Estadual da Saúde confirmaram ainda três casos de febre chikungunya no Paraná, um deles no Oeste, no município de Mercedes, e dois em São João, além de 102 notificações da doença em todo o Estado. Nove cidades da região estão com suspeitas de chikungunya, a maioria delas em Cascavel, que soma 15 notificações.

A circulação do vírus da zika também já foi registrada pela Sesa. Não há ainda nenhum caso confirmado da doença, que tem 85 suspeitas no Paraná, 13 delas no Oeste.

Veterinário orienta sobre doenças pós-parto em vacas de plantel leiteiro

Palotina - Vacas em gestação devem receber alimentação diferenciada para reduzir o risco de doenças após o parto. A recomendação foi transmitida pelo médico veterinário Alberto Assakura durante o 22º Encontro Regional dos Produtores de Leite, em Palotina. Ele disse também que vacas que vivem em ambientes de temperatura agradável se alimentam melhor e produzem mais. Assakura afirmou que a oferta de sombra e água fresca aos animais também pode melhorar o desempenho do rebanho.

O consultor Eliseu Hoffmann comentou que o diálogo é a melhor forma de os pais buscarem o entendi-

mento com os filhos para a sucessão familiar. Para ele, o principal desafio para uma sucessão familiar sem maiores problemas é os pais darem responsabilidade aos filhos aos poucos. Segundo Hoffman, os erros dos mais

jovens podem servir de aprendizado. Os produtores que estiveram na Asfuca de Palotina, no dia 10 de novembro, também foram orientados sobre oportunidades de mercado em tempo de crise e panorama de mercado.



Evento atraiu 120 pessoas à Asfuca no último dia 10

Festa do Costelão abre temporada em balneário

Santa Helena - O município de Santa Helena realizou no domingo as festividades de abertura da temporada de verão 2016/2017. O evento foi marcado pelo 28º Festival do Costelão e Show com João Neto e Frederico. As costelas foram assadas com a participação de 11 entidades.

A festividade também contou com o concurso de assadores, que teve a participação de 12 concorrentes com 14 costelões. Além disso, cinco kits foram sorteados entre as equipes compradoras.

Pelo sorteio ganharam os kits para preparo dos costelões a rádio Costa Oeste, Amigos do Cavalo, Associação Sub-

sede, Eder Rafael e Clube União. Os vencedores do concurso foram, em quinto lugar, São Roque, com 130,5 pontos. A quarta colocação ficou com Clube Incas, 135 pontos.

A terceira posição ficou com

o Clube Amigos do Cavalo, somatória de 136 pontos. A segunda ficou com Vila Celeste, 137 pontos. O primeiro lugar no concurso ficou com a equipe Esquina Céu Azul, somatória de 138 pontos.



Autoridades com competidores de uma das equipes de assadores

Panorama regional

regional@oparana.com.br

Transição

O prefeito Eldon Anschau (PT) em conversa com o prefeito eleito de Vera Cruz do Oeste, Ednei Sgobi (SD). Ednei tem acesso a números e a informações da gestão e, com base nisso, define algumas ações já para o início de sua administração, em janeiro. As áreas da saúde e da agricultura serão prioridade da próxima gestão pública de Vera Cruz.



ASSESSORIA

Turno único

Câmara de Palotina aprovou em turno único a indicação 076/2016 de autoria do vereador Mauro Antonio Holz (PT) para que sejam realizadas melhorias, tapa-buraco e reparos em ruas do perímetro urbano. As benfeitorias ocorrerão nas laterais do asfalto da rua Theodoro Brum entre o Hipermercado C.Vale até o Mercado Zílio no Jardim Social, bem como a implantação de lombadas nesse trecho.

brinda os associados com a palestra do economista, consultor e ilusionista Carlos Hilsdorf, que falará sobre Atitudes vencedoras.

Oportunidade

Acisa de Santa Helena tem duas vagas de emprego abertas para trabalhar na instituição. Uma é de auxiliar executivo e outra para agente do Ponto de Atendimento Sebrae. Nos dois casos, o perfil técnico é preferencialmente para pessoas com curso superior em administração, economia, ciências contábeis ou áreas correlatas. Os currículos devem ser entregues na Acisa, avenida Curitiba, 222.

Prêmios

Promovida pela Associação Comercial e Empresarial de Marechal Cândido Rondon, a campanha Natal Premiado sorteará R\$ 80 mil em vales-compra para serem utilizados no comércio local. Serão 128 ganhadores no total. O consumidor que comprar nas lojas identificadas com os cartões da campanha terá a chance de concorrer aos vales-compra nos valores de R\$ 5 mil, R\$ 2,5 mil, R\$ 1 mil, R\$ 500 e R\$ 250. Basta, para tanto, preencher o cupom e depositar na urna.

Feirinha

A pouco mais de um mês do Natal, os feirantes da Feirinha do Bosque Guarani, em Foz do Iguaçu, já enfeitam suas barracas de forma alusiva e comercializam diversos produtos típicos da data comemoração como bolachas, guirlandas e panos de prato. Cada edição ainda conta com uma atração musical, a partir das 20h, para animar ainda mais o evento, realizado toda sexta-feira e sábado, das 16h às 22h.

Isenção

Todos os anos a Prefeitura de Medianeira concede a aposentados e a pensionistas com renda familiar até três salários mínimos isenção do Imposto Predial e Territorial Urbano. Para receber o benefício é necessário protocolar o pedido de isenção até o dia 23 de dezembro.

Ingresso

Já estão disponíveis os editais referentes ao Processo Seletivo de Transferência Interna e Retorno de Aluno-Abandono da UFFS, Transferência Externa e Retorno de Graduado para cursos de Graduação ofertados nos seis campus da universidade para ingresso no primeiro semestre letivo de 2017. O período de inscrições iniciou na segunda-feira e segue até 25 de novembro. O procedimento deve ser realizado nas secretarias acadêmicas dos campi da UFFS.

53 anos

Em comemoração aos seus 53 anos, a C.Vale promove dia 25 de novembro a 17ª edição do Seminário Motivacional. Será a partir das 19h30, na Asfuca de Palotina. Neste ano, a cooperativa

Cobertura 4G

Mais 27 cidades da região Sul ganharão até dezembro cobertura 4G da Oi, que permite acesso à internet de alta velocidade. São elas: Almirante Tamandaré, Apucarana, Arapongas, Araucária, Campo Largo, Guarapuava, Paranaguá, Pinhais, Toledo, Umuarama (PR), Balneário Camboriú, Brusque, Chapecó, Criciúma, Itajaí, Jaraguá do Sul, Lages, Palhoça (SC), Alvorada, Bagé, Bento Gonçalves, Cachoeirinha, Passo Fundo, Rio Grande, Santa Cruz do Sul, Sapucaia do Sul e Uruguaiana (RS). A companhia já oferece cobertura 4G em 21 cidades da Região Sul: Cascavel, Colombo, Curitiba, Foz do Iguaçu, Londrina, Maringá, Ponta Grossa, São José dos Pinhais (PR), Blumenau, Florianópolis, Joinville, São José (SC), Canoas, Caxias do Sul, Gravataí, Novo Hamburgo, Pelotas, Porto Alegre, Santa Maria, São Leopoldo e Viamão (RS). De janeiro a setembro, a Oi investiu mais de R\$ 432 milhões na região Sul do País.



Natal Espetacular:

a magia desta data por toda
* Cascavel *

Ao lado da família e dos amigos, entre com a gente no clima natalino. Fique atento à programação e viva intensamente a alegria desta data.

Abertura com shows musicais, chegada do Papai Noel e show pirotécnico

19/11 - sábado - 21 horas
Lago Municipal

27/11 - domingo - 21 horas
Em frente à Catedral

Cantata natalina e trio elétrico nos bairros

20/11 - 14 de Novembro | 21/11 - Interlagos | 22/11 - Floresta | 23/11 - Morumbi | 24/11 - Cataratas | 25/11 - Cascavel Velho | 26/11 - Universitário

Confira a programação completa em www.cascavel.pr.gov.br



 **Prefeitura de Cascavel**
Uma Metrópole em Construção

45 3321 2020
f /PrefeituradeCascavel
www.cascavel.pr.gov.br



Vitória Paschoal
Aluna da Univel

ASSUMA O
CONTROLE



AGENDE **SUA PROVA**

(45) 3036.3664

! INSCRIÇÕES PELO SITE
WWW.UNIVEL.BR

A MUDANÇA
JÁ COMEÇOU



Polícia apura ato de vandalismo em escola

Foz – A Polícia de Foz do Iguaçu tenta chegar aos autores de vandalismo que destruiu parte da cozinha da Escola Municipal Ponte da Amizade. Os vândalos aproveitaram o feriado prolongado para agir.

Os estragos na escola foram encontrados pelos primeiros servidores que chegaram ao local, ontem pela manhã, para trabalhar. A área mais afetada foi a cozinha. Houve furto de comida, danos à geladeira e parte da estrutura foi

danificada por um princípio de incêndio. Sem poder utilizar o espaço no primeiro dia útil de aula depois do feriado da Proclamação da República, a diretoria da escola decidiu dispensar os cerca de 400 alunos.

Começa reforma na prainha de Foz

Foz - Prefeitura de Foz do Iguaçu em parceria com a Itaipu deu início à reforma da Prainha de Três Lagoas. Desde ontem, o espaço está interditado e permanecerá fechado devido as obras que devem durar cerca de 15 dias. A prainha será reaber-

ta para os banhistas em dezembro com a chegada da temporada de verão.

Dentro do planejamento de revitalização está prevista a reforma na área externa e interna dos banheiros com reposição de torneiras, chuveiros, tampas de

vasos e caixas de descarga, colocação de pedra brita em pontos específicos, recuperação da área esportiva, limpeza total do perímetro, com poda de árvores e eliminação dos formigueiros existentes na área das churrasqueiras e camping.

Será feita também a recuperação da iluminação e da parte elétrica, dos telhados dos quiosques e banheiros, das lixeiras, além da recuperação e iluminação do portão de entrada. As churrasqueiras receberão nova pintura e bancos deverão ser instalados. A orla deve receber areia e o acesso de veículos será restrito por meio de correntes.

O regulamento para uso da prainha está sendo elaborado e algumas regras deverão ser respeitadas pelos banhistas, entre elas, o horário de entrada e saída, a conservação do local, proibição de festas fora do dia e horário permitidos, controle na utilização dos quiosques para churrasco e acampamento entre outros.

A Guarda Municipal vai organizar um esquema de segurança dentro do terminal turístico, principalmente aos finais de semana. A prefeitura também espera o apoio dos demais órgãos de segurança da cidade durante toda a temporada.

Caciopar ressalta importância de congresso para empresários

Foz - Como ocorre todos os anos, a Caciopar (Coordenadoria das Associações Comerciais e Empresariais do Oeste do Paraná) espera contar com uma das maiores caravanas no Congresso Empresarial Paranaense e na Convenção que a Faciap promove nos dias 30 de novembro, 1º e 2 de dezembro no Recanto Cataratas e Thermas Resort em Foz do Iguaçu.

O presidente da Caciopar, Leoveraldo Curtarelli de Oliveira, informa que a presença de diretores, líderes e empresários da região no evento é importante. “Grandes assuntos e temas pertinentes ao setor produtivo vão ser debatidos durante o Congresso e a Convenção. Isso tudo e a urgência da recuperação da economia na-

cional fazem com que a nossa participação seja ainda mais determinante”, conforme Leoveraldo.

A qualidade da programação e dos palestrantes convidados chama atenção. E o valor da inscrição para os três dias é um fator diferencial, considerado dos mais atraentes. A inscrição custa R\$ 220. O valor para colaboradores das associações comerciais é de apenas R\$ 50 para a sexta-feira, dia 2. Informações adicionais sobre o Congresso e a Convenção e também sobre as inscrições (que encerram pelo site dia 19/11, após essa data somente na secretária do evento) podem ser conseguidas no site oficial do evento no endereço www.faciap.org.br/convencao/.

KARNAL

A palestra do historiador e professor da Unicamp, Leandro Karnal, é uma das mais aguardadas do evento organizado pela Faciap. A palestra dele será no dia 30 de novembro, às 18h, e abordará a ética, o desafio da mudança e a vida que vale a pena ser vivida. Além de historiador, Leandro tem publicações sobre ensino de história, é autor de livros como Teatro da Fé, História na Sala de Aula e Estados Unidos – A Formação da Nação.

PROGRAMAÇÃO

30 de novembro

- Afonso Celso Pastore, economista e professor da FGV, sobre cenário político e econômico;
- Alfredo Rocha, conferencista, sobre liderança;
- Elcio Gomes, economista-chefe do Banco do Brasil, sobre “Paraná: Panorama econômico e perspectivas”;
- Leandro Karnal, historiador e professor.

1º de dezembro

- Roque Pelizzardo Junior, presidente do SPC Brasil;
- Renato Meirelles, publicitário com MBA em gestão de negócios pela ESPM;
- Eugênio Mussak, especialista no desenvolvimento de pessoas.
- Carlos Wizard Martins, empresário.

2 de dezembro

- 26ª Convenção Anual da Faciap



CARGAS

ATENDIMENTO EM TODO PARANÁ, GRANDE SÃO PAULO E PARTE DO LITORAL CATARINENSE.

MATRIZ:
Av. Luiz Antônio Faedo, 2332
B. São Cristóvão - Francisco Beltrão - PR
(46) 3520-3223

fb.com/sudoestetransportes
Compre sua passagem através da Internet.
www.sudoestetransportes.com.br

PASSAGENS

ATENDENDO O SUDOESTE, OESTE DO PARANÁ E LIGAÇÃO PARA JOINVILLE - SC.

SUDOESTE



Não deixe seu tanque entrar na reserva!

A DIAL garante o combustível para o seu posto ou TRR. Gasolina e Diesel fornecidos pela Petróleo Brasileiro S/A. Agilidade na entrega, com frota própria.



(45) 3224-6363



Dial Distribuição Abastecimento e Logística Ltda.
Rodovia BR 277, Km 600 - Cascavel - PR

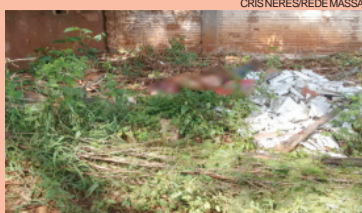

Assassinato em Foz

Bruno Martins Pereira, de 41 anos, foi encontrado morto na manhã de ontem em um terreno no Bairro Porto Meira, em Foz do Iguaçu. Ele foi espancado, esfaqueado e arrastado. Havia cortes no rosto, bem como marcas de sangue pela rua, dando indícios de que ele foi morto e “desovado” no local em seguida.

19 quilos de maconha

Um adolescente foi apreendido na manhã de ontem pela PRF (Polícia Rodoviária Federal) transportando 19 quilos de maconha. Ele viajava em um ônibus abordado na BR-277, em Santa Terezinha de Itaipu, levando a droga na bagagem. O menor confessou ter adquirido o entorpecente em Foz do Iguaçu e que iria comercializá-lo em Francisco Beltrão.

Rodovias federais

Um condutor embriagado é multado por hora pela PRF

Curitiba - Durante os cinco dias da Operação Proclamação da República, a PRF (Polícia Rodoviária Federal) flagrou 108 motoristas dirigindo sob o efeito de bebidas alcoólicas em rodovias federais do Paraná. Em média, foi registrado um flagrante de embriaguez a cada 66 minutos.

Em todo o Estado a PRF flagrou 8.988 veículos trafegando acima do limite máximo de velocidade. Na segunda-feira, por exemplo, uma motocicleta foi flagrada a 205 km/h na BR-277, em Cascavel. O condutor será multado em R\$ 880, além de ter o direito de dirigir suspenso por um período de

dois a oito meses.

Este foi o primeiro feriado prolongado desde o reajuste das multas de trânsito em todo o País. Congelados há 16 anos, os valores das multas foram reajustados em percentuais que variam de 53% a 66%. A multa para quem dirige embriagado, por exemplo, passou de R\$ 1.915 para R\$ 2.934.

Os policiais rodoviários federais também registraram no feriadão 385 ultrapassagens proibidas nas rodovias federais do Estado. Em 61 abordagens, flagraram situações de crianças transportadas sem equipamento de retenção adequado - cadeirinha, assento de elevação ou bebê-conforto, de acor-

do com a idade.

Pelo segundo feriado prolongado consecutivo a PRF não registrou em território paranaense nenhuma morte em atropela-

mento, nem em colisões frontais durante o dia e acredita que esse fato está diretamente relacionado com o uso obrigatório do farol baixo nas rodovias.



Em cinco dias a PRF flagrou 108 motoristas embriagados no Paraná

PRF e BPRV registram queda no número de mortes

Entre sexta e terça-feira, período em que foi realizada a Operação Proclamação da República, 14 pessoas morreram em decorrência de acidentes nas estradas paranaenses. Sete desses óbitos foram contabilizados pela PRF, número 36% me-

nor do que o registrado na Operação Independência do ano passado, quando 11 pessoas morreram.

As outras sete mortes foram registradas pelo BPRV (Batalhão de Polícia Rodoviária). Coincidentemente, o índice teve redução de 36%

na comparação com o mesmo período de 2015, quando a corporação registrou 11 mortes. Os acidentes caíram de 131 em 2015 para 87 em 2016, enquanto o número de feridos diminuiu de 117 para 78 no mesmo período.

Em todo o Paraná o

BPRV registrou 87 acidentes e, com 469 testes do bafômetro, autou seis motoristas e prendeu três deles. Outros 2.609 motoristas foram flagrados acima do limite permitido de velocidade, 98 dos quais foram apreendidos.

Polícia investiga caso de mulher encontrada morta

Cascavel - A Delegacia de Homicídios de Cascavel apura a morte de Aline Cristina dos Santos Pimentel, de 26 anos. Ela tinha deficiência intelectual e seu corpo foi encontrado na tarde de segunda-feira em um rio na região do Reassentamento São Francisco. Familiares relataram

que Aline havia desaparecido na manhã de segunda.

De acordo com a delegada Mariana Vieira, o IML ainda não apresentou o laudo com a causa da morte, mas uma perícia preliminar encontrou ferimentos na cabeça, indicando que a vítima pode ter sido agredida e depois jogada no rio.

“Precisamos do laudo com a definição do que causou a morte, se foi um afogamento acidental, se ela foi agredida antes e jogada no rio depois, para sabermos se existiu realmente um homicídio doloso”, comentou a delegada.

Familiares relataram que Aline tinha a capacidade mental

de uma criança de 12 anos, razão pela qual dificilmente chegaria sozinha ao local onde foi encontrada morta. Ela desapareceu após sair de casa para comprar uma bola. “É válido salientar que qualquer informação que possa nos auxiliar neste caso é de grande importância”, ressaltou Mariana.

CASCAVEL | Médico acusado de furtar vasos e plantas é preso em Cascavel



O médico Marcelo Marcos Heidrich, que atua em Catanduvas, foi preso pela Polícia Militar de Cascavel na manhã de ontem, acusado de furtar vasos e plantas em estabelecimentos comerciais da cidade nos últimos dias. Na casa dele os policiais encontraram diversos vasos e um carro que teria sido utilizado nos furtos. O médico relatou ser cleptomaniaco - doença que faz a pessoa furtar objetos - e que faz tratamento psicológico há oito anos, mas teve uma recaída.

panorama policial

Brutalidade I

Julia Alvarenga Fornimazo, de 37 anos, encontrada esquartejada no início do mês no Centro Cívico de Curitiba, teria sido morta porque furtou drogas de traficantes, conforme apurou a Polícia Civil. De acordo com a investigação, André Oliveira da Silva Santos e Renan Fonseca da Cunha teriam assassinado e esquartejado a vítima e depois pedido a dois moradores de ruas para se livrarem do corpo.

Brutalidade II

Segundo a Polícia Civil, André e Renan teriam deixado Julia Alvarenga escolher como seria morta: se baleada, esfaqueada ou asfixiada. Como ela escolheu ser asfixiada, foi enforcada com um fio de computador. Em seguida, os dois teriam esquartejado o corpo para facilitar o transporte. O caso foi esclarecido com depoimentos de testemunhas e imagens de câmeras de segurança. Os quatro envolvidos no homicídio estão presos.

PR-281

Jamil Schuck Cichowicz, de 31 anos, morreu em um acidente no fim da tarde de terça-feira na PR-281, em Capanema, região Sudoeste do Estado. Ele conduzia um Pálio Weekend que capotou após colidir com um Gol. A vítima chegou a ser encaminhada ao hospital, mas não resistiu. O motorista do Gol, Antonio Weinzirl, de 76 anos, nada sofreu.

Motim

Quatro agentes foram esfaqueados em um Centro de Socioeducação de São José dos Pinhais, na região Metropolitana de Curitiba. A confusão começou quando os agentes foram liberar os internos para o ginásio. Armados com facas improvisadas, eles esfaquearam os servidores e em seguida pularam o muro. Seis adolescentes fugiram e um dos agentes ficou gravemente ferido.

De novo!

Bandidos armados, um deles com uma espingarda calibre 12, renderam uma família na localidade de Palmital, em Francisco Alves, e fugiram levando uma caminhonete comprada há apenas 20 dias. O crime foi registrado na noite de terça-feira e esta foi a segunda caminhonete tomada de assalto da mesma família em dois meses.

Canal I Volta ao passado

GLOBO/RAQUEL CUNHA

Por: Flávio Ricco
Colaboração: José Carlos Nery

Lembro que, há quase 20 anos, em uma reunião com um grupo de publicitários, num estúdio da Anhangüera – hoje o do Ratinho, ao ser questionado sobre as frequentes mudanças na programação do SBT, Silvio Santos respondeu que a televisão era dele e ele fazia o que bem entendia. Entre curto e grosso, indelicadeza à parte, foi também o mais sincero possível. Naquela ocasião, como já não havia a pretensão de concorrer com a Globo, o risco de perder o segundo lugar, mesmo com todas as mexidas, não existia. A Record não era nem uma sombra do que depois ela veio a ser. A concorrência mais forte, que logo em seguida passou a existir, mostrou ao assustado SBT a necessidade de estabilizar a sua programação e se comportar de maneira diferente, para readquirir a confiança do público e mercado anunciante. Hoje, no entanto, já se observam perigosas tentativas de retomar a antiga prática, com frequentes mexidas que só têm conturbado a boa ordem dos trabalhos. A lição do passado, como os maus resultados começam a demonstrar, ao que parece, foi esquecida.



Sexo é vida

E A VIDA NÃO PODE ESPERAR



DIFICULDADE DE EREÇÃO E EJACULAÇÃO PRECOCE TÊM TRATAMENTO MÉDICO

1 MILHÃO DE HOMENS ATENDIDOS NO MUNDO

NÃO ESPERE MAIS

LIGUE AGORA

0800 205 1900

SIGILO ABSOLUTO

Responsável Técnico:
Dr. Adriano Fagundes de Santos - CRM: 18349

BOSTON
MEDICAL GROUP
LÍDER EM SAÚDE SEXUAL MASCULINA

Esquentando

Em cena prevista para ir ao ar na semana que vem, em "A Lei do Amor", Vitória (Camila Morgado) toma coragem e vai atrás de Augusto (Ricardo Tozzi). E ele promete cuidar dela. "Não posso mais ficar naquela casa... E não tenho pra onde ir... Daí, pensei em você...", diz Vitória.

bate-rebate

- Estreia nesta sexta-feira às 21h30, no Teatro Augusta, em São Paulo, a comédia dramática "Dark Room", do dramaturgo Mário Viana e direção de Aimar Labaki...
- ... No seu elenco Eduardo Martini, Patrícia Vilela e Murilo Carraro.
- O "Esporte Espetacular" da Globo, neste domingo, traz uma entrevista especial com Daniel Alves, que completou 100 jogos pela seleção.
- Além de atuar na novela, a mexicana Lucero também canta o tema de abertura de "Carinha de Anjo", estreia do SBT no dia 21.
- O "Focando", do SBT, saiu daquela bobagem inicial, a partir da entrada do Léo Dias em suas fileiras...
- ... As matérias exclusivas, apresentadas por ele, mexeram no conteúdo do programa...
- ... Uma das que deu mais barulho até agora foi o Zézé dizer que só casou com a Zilu porque ela estava grávida.
- O comentarista de automobilismo Edgard Mello Filho passou para o time de contratados do Fox Sports.
- Depois de sete anos na sua direção de novelas, Michele Lavalle deixou a Record para tocar projetos no teatro e na TV paga.

c'est fini

O Estúdio C, da Record, em São Paulo, há mais de 10 anos desativado e apenas servindo de depósito, voltará a ser utilizado. Já existe um trabalho para a sua recuperação e torná-lo adequado para a gravação de merchandisings. Então é isso. Mas amanhã tem mais. Tchau!

TV TUDO

Senão vejamos

Como é possível entender, sem ser como mais uma irresponsabilidade, essa brincadeira das manhãs? Qual outra televisão se permitiria a ser tão inconsequente, a ponto de colocar um jovem inteiramente despreparado no comando de um telejornal com duas horas de duração? Qual o propósito disso sem ser achincalhar?

Pensando no Carnaval

Os problemas de agora terão que esperar um pouco, porque a direção da Band já está preocupada com o carnaval do ano que vem. Trinta por cento dos quartos do Othon, de Salvador, já foram reservados para receber vários deles, suas famílias e convidados.

A definir

A Globo está procurando uma espécie de "sobrenome" para o Didi, de Lucas Veloso, no remake de "Os Trapalhões", que estreia em 2017. Como o Didi Mocó, Renato Aragão, fará algumas participações no programa, a equipe vê a necessidade dessa extensão, para diferenciá-los.

Não deu no bico

A boa estreia do Muricy Ramalho no SporTV, com Brasil e Argentina, se refletiu na audiência. O SporTV, durante a transmissão do jogo, alcançou a liderança absoluta da TV paga, com um total de 3,4 milhões de pessoas segundo o Ibope. Foi também o melhor resultado de um jogo da seleção brasileira desde o amistoso contra os EUA, em agosto de 2010.

Nada a ver

Desde que "Rock Story" foi planejada, passaram a circular rumores sobre a possibilidade de seus personagens, cantores e banda, saltarem da ficção para a realidade. A Globo, porém, deixa bem claro que "Rock Story" não é "Rebelde", numa referência ao grupo lançado pela Record que lotava casas de shows. Data hoje, não existe a intenção de seguir os mesmos passos.

Leitura

Rogério Corrêa, do time de narradores esportivos da Globo, nesta sexta-feira, estará lançando "Uma Escola em Jogo", em São Paulo, na Cultura do Conjunto Nacional. Um trabalho que ele fez em parceria com o premiado escritor José Santos. Livro com esporte, poesia e histórias de amor.

Subiu bem

O horário de verão, ou no caso a falta dele em algumas regiões, vem contribuindo bastante para os resultados de "Escrava Mãe". A novela observou crescimento importante em estados como Pernambuco, Bahia e Ceará.

Que situação

Vamos combinar que, mesmo deitadinho o tempo todo, o papel do Tarcísio Meira não é dos mais confortáveis em "A Lei do Amor". Não esboçar reação nenhuma a tudo que se fala e se faz perto dele deve exigir grande concentração.

Sair da mesmice

Os programas esportivos da Bandeirantes precisam se preocupar em sair um pouco de São Paulo. As reclamações dos torcedores de outros estados são bem justificadas e têm toda razão de ser. Em se tratando de uma rede nacional é necessário ampliar o noticiário e comentários para além de Corinthians, São Paulo e Palmeiras.

horóscopo

ÁRIES

Assuntos domésticos ou familiares podem exigir mais atenção nesta quinta. No trabalho, seu bom-senso será valorizado. É uma fase favorável para reapresentar um projeto ou ideia.

TOURO

Bom dia para cuidar de assuntos que exigem agilidade e raciocínio rápido. No trabalho, porém, deixe conversas paralelas para outro momento. Entre em contato com os amigos para matar a saudade.

GÊMEOS

As finanças vão exigir mais atenção hoje. Você vai identificar um bom negócio com facilidade e pode até conquistar um aumento ou promoção, se já vinha batalhando por isso.

CÂNCER

Mais confiante e decidida, vai se sair bem cuidando de qualquer coisa que depende diretamente da sua iniciativa. É hora de ampliar seus interesses, aprender coisas novas.

LEÃO

Confie em seu sexto sentido para descobrir se alguém está tentando enganá-la. Melhor pensar duas vezes antes de falar para não revelar um segredo sem querer.

VIRGEM

Nesta quinta, você vai acalantar sonhos mais altos e pode conseguir ajuda para transformá-los em realidade. Mas é melhor não contar com dinheiro que um amigo estava te devendo.

LIBRA

A vida profissional recebe o estímulo dos astros e você pode se destacar no trabalho. É hora de mostrar sua ambição e lutar por uma vaga melhor ou uma promoção.

ESCORPIÃO

Com bom humor e disposição para aprender, você tem tudo para chegar mais longe. Aproveite para iniciar um curso ou fazer uma viagem a lazer, se tiver a chance.

SAGITÁRIO

Mudanças serão bem-vindas e você precisa se desapegar de algumas coisas para abrir espaço para as novidades. É um bom momento para mexer na casa, mesmo que seja só para mudar os móveis de lugar.

CAPRICÓRNIO

Abra o coração para novos relacionamentos e agite sua vida social. Valorize as pessoas pelo que elas são e reveja a relação com alguém que só se importa com as aparências.

AQUÁRIO

Você vai se concentrar no trabalho com mais facilidade, o que ajuda a colocar as tarefas em dia. O dinheiro deve chegar, mas dependerá diretamente do seu esforço.

PEIXES

Quem trabalha com entretenimento, diversão, crianças ou lida com o público tem boas chances de se destacar nesta quinta. Você conta com charme, diplomacia e criatividade para conquistar seus objetivos.

SALMO DO DIA

Pela palavra do Senhor foram feitos os céus, e pelo sopro de sua boca todo o seu exército. Ele junta as águas do mar como num odre, e em reservatórios encerra as ondas. Tema ao Senhor toda a terra; reverenciem-no todos os habitantes do globo. (Salmo 32; vers. 6 a 8)



Resumo de **Novelas**
Cesar ameaça Sirlene

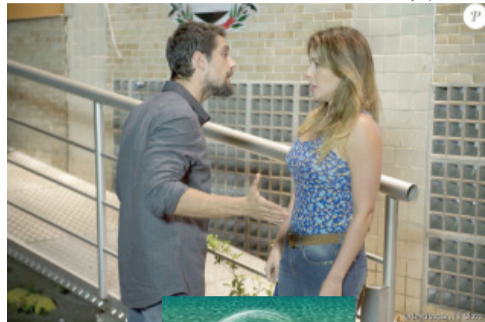

DIVULGAÇÃO/TV GLOBO

Após mais de dois anos, Sirlene (Renata Dominguez) vai finalmente reencontrar o pai de seu filho. Com medo de a ex-namorada e do filho que ela teve dele atrapalharem seus planos com Alice (Giovanna Antonelli) e o golpe que está aplicando na empresa, Cesar (Rafael Cardoso) exige que Sirlene não conte nada sobre ele a ninguém e faz ameaças.



SOLUÇÃO ANTERIOR

D	C	V
E	L	O
T	E	A
E	X	I
A	C	I
Ç	A	R
P	Á	O
O	I	M
P	A	G
A	R	R
E	S	T
C	E	J
C	O	N
F	E	L

Malhação (17h30)

Giovane ameaça terminar a dupla com Gabriel. Jabá se declara para Juliana. Juliana constata que não tem mais ciúmes de Giovane e conversa com Martinha sobre Jabá. Ricardo pergunta se Joana está namorando Giovane. Ricardo tenta falar com Joana sobre Carmem.

Sol Nascente (18h20)

César ameaça Sirlene e seu filho. Vitorio apoia o emprego de Milena. Sirlene não conta para Lenita que César é o pai de seu filho. Tiago pensa em Yumi. César manda João Amaro vigiar Sirlene. César invade o quarto de Alice. Alice não gosta de ver César em seu quarto, mas ele finge passar mal. Mario flagra Alice cuidando de César.

Rock Story (19h30)

Lázaro garante a Gui que a escolha do restaurante foi do patrocinador. Gui chora nos braços de Júlia. Nicolau proíbe Roberto de contar sobre seu estado de saúde para seus pais. Jailson manda Du seguir Zac. Júlia beija Gui. Lázaro convida Diana para sair. Gui é proibido de se aproximar de Chiara.

A Lei do Amor (21h20)

Flávia comenta com Helô que Isabela vai ter que desistir do sonho de fazer medicina. Ciro pede que Misael não conte a ninguém que ele sabotou os teares. Wesley tira fotos de Jéssica conversando com Fininho e manda para Salete. Depois de um programa com Jéssica, Tião fica impressionado e elogia a performance dela para Miro. Helô procura Isabela e lhe oferece ajuda financeira. Pedro deduz que é pai de Letícia.

*OS RESUMOS DOS CAPÍTULOS ESTÃO SUJEITOS A MUDANÇAS EM FUNÇÃO DA EDIÇÃO DA NOVELA.

PALAVRAS CRUZADAS DIRETAS

Impresso publicitário que decora cinemas	O indivíduo de modos rústicos (fig.)	Membro de clube Neste lugar	Instrumento semelhante à lira	O do veículo com tecnologia flex pode ser álcool ou gasolina
Cantora mineira de "Pássaro de Fogo"				Motivo para inclusão do nome no SPC
Financiamento desejado pelo atleta				
			"De Frente com (?)", programa de TV	
Nascido na Cidade Maravilhosa	Cerveja de alta fermentação comum na Inglaterra	(?) sexual de menor: o crime de pedofilia		
	Discurso de enaltecimento		Correr, em inglês Risos (Internet)	
		Na (?), forma de preparo de peixes		
Sentimento de angústia	Peça que auxilia o trabalho do escultor			502, em romanos
Braço, em inglês		Saudação de despedida	A atômica possui o formato de cogumelo	
		Interjeição de apoio		
Figura temida pelo colecionador de arte		Prejudicar propositalmente	Que foi tomado como modelo	
				A pessoa perseguida por "parazzi"
		Banda paulista de rock dos anos 80	Tipo de vinho muito consumido no verão	Oscar Niemeyer, arquiteto carioca
				Antecessor do CD
Efeito dado pelo modelador de cabelos				A 1ª nota musical
Estado que acomete o doente de cama	Estimativa (abrev.)	Batman, em relação a Alfred (HQ)	Meu, em francês Pão de (?), doce	
		Epitácio Pessoa, político paraibano	A M O	Coulomb (símbolo)
Moeda corrente na Espanha até 2002		De (?) a z: do início ao fim		Empresa que controla a filial
Que teve seu valor excedido (fem.)				Dom (abrev.)

BANCO /arm — loa — mon — run. 6/citara — peseta. 8/falsário.

HOJE NA TV

TV TAROBÁ

- 06h00 – Band News
- 07h00 – Jornal Primeira Hora
- 08h00 – Café com Jornal
- 09h10 – Dia Dia
- 10h10 – Os Simpsons
- 11h00 – Atualidades
- 12h00 – Jornal Tarobá 1ª Edição
- 12h45 – Tarobá Esportes
- 13h00 – Tempo Quente
- 14h00 – Vitrine Revista
- 15h00 – Game Phone
- 16h00 – Brasil Urgente Nacional
- 17h40 – Brasil Urgente Regional
- 18h40 – Ponto de Vista
- 18h50 – Jornal Tarobá 2ª Edição
- 19h20 – Jornal da Band
- 20h25 – Ezel
- 20h50 – Sila: Prisioneira do Amor
- 21h15 – Show da Fé
- 21h50 – Os Simpsons
- 22h00 – Polícia 24H / Melhores Momentos
- 23h10 – Polícia 24H
- 00h25 – Jornal da Noite
- 01h15 – Que Fim Levou?
- 01h20 – Os Simpsons
- 02h05 – Glee
- 02h50 – Só Risos
- 03h00 – Igreja Universal

RPC

- 05h00 – Hora Um
- 06h00 – Bom Dia Praça
- 07h30 – Bom Dia Brasil
- 08h50 – Mais Você
- 10h10 – Bem Estar
- 10h50 – Encontro
- 12h00 – Paraná TV 1ª Edição
- 12h50 – Globo Esporte
- 13h20 – Jornal Hoje
- 14h00 – Vídeo Show
- 15h00 – Sessão da Tarde / Soul Surfer: Coragem de Viver
- 16h45 – Vale a Pena Ver de Novo / Cheias de Charme
- 17h45 – Malhação
- 18h25 – Sol Nascente
- 19h10 – Paraná TV 2ª Edição
- 19h30 – Rock Story
- 20h30 – Jornal Nacional
- 21h15 – A Lei do Amor
- 22h25 – The Voice
- 23h50 – Adnight
- 00h30 – Jornal da Globo
- 01h10 – Programa do Jô
- 01h50 – Revenge
- 02h35 – Corujão 1
- 03h50 – Corujão 2 / Os Reis da Rua 2

REDE MASSA

- 05h50 – Negócios da Terra
- 06h00 – Primeiro Impacto
- 07h00 – Tribuna da Massa Manhã
- 08h00 – Carrossel Animado
- 08h30 – Mundo Disney
- 10h30 – Bom Dia & Cia
- 10h45 – Pitadas do Tempero
- 11h00 – Destaque
- 11h45 – Show de Bola
- 12h00 – Tribuna da Massa 1ª Edição
- 13h30 – Naipi Comunidade
- 14h15 – Fofocando
- 15h15 – Casos de Família
- 16h15 – Mar de Amor
- 17h00 – Lágrimas de Amor
- 18h30 – A Gata
- 19h20 – SBT Paraná
- 19h45 – SBT Brasil
- 20h30 – Cúmplices de um Resgate
- 21h30 – Chiquititas
- 22h00 – Programa do Ratinho
- 23h00 – A Praça é Nossa
- 00h30 – The Noite com Danilo Gentili
- 01h30 – Jornal do SBT
- 02h15 – SBT Notícias
- 03h30 – RR Soares

RIC TV

- 06h30 – Balanço Geral Manhã
- 07h30 – Paraná no Ar
- 08h55 – Fala Brasil
- 10h00 – Hoje em Dia
- 12h00 – Balanço Geral
- 14h05 – Ver Mais
- 14h45 – Amor e Intrigas
- 15h45 – Vidas em Jogo
- 16h30 – Cidade Alerta
- 18h00 – Cidade Alerta Foz
- 19h10 – RIC Notícias
- 19h40 – Escrava Mãe
- 20h40 – A Terra Prometida
- 21h40 – Jornal da Record
- 23h00 – Câmera Record
- 00h15 – Programa do Porchat
- 01h15 – Fala Que Eu te Escuto
- 02h15 – IURD

CATVE

- 06h00 – Telecurso
- 07h00 – EPC
- 08h00 – Cocoricó
- 08h10 – Contos de Tinga Tinga
- 08h20 – Bananas de Pijama
- 08h30 – Peppa Pig
- 08h45 – O Pequeno Reino de Bem e Holly
- 09h00 – Quintal da Cultura
- 12h00 – Giro de Notícias
- 12h05 – Hora do Esporte
- 12h25 – Jornal da Catve 1ª Edição
- 13h00 – JC Debate
- 13h35 – Peppa Pig
- 13h55 – O Pequeno Reino de Bem e Holly
- 14h00 – Quintal da Cultura
- 15h00 – Missa da Saúde
- 15h45 – Quintal da Cultura
- 17h30 – Osmar, A Primeira Fátia do Pão de Forma
- 17h45 – Andy e as Aventuras com Dinossauros
- 17h55 – Giro de Notícias
- 18h00 – Esporte, Política & Cidadania
- 19h00 – Jornal da Catve 2ª Edição
- 19h30 – JC Debate 2ª Edição
- 20h00 – Melhores Contos de Grimm e Andersen
- 21h00 – Jornal da Cultura

Programações sujeitas a alterações

Lançamento é hoje

Documentário perpetua a história da colônia árabe de Foz do Iguaçu

Foz do Iguaçu - O documentário "Árabes no Paraná - Foz do Iguaçu" será lançado hoje, às 18h30, no Hotel

Bourbon, em Foz do Iguaçu. Escrito e dirigido pela cineasta Lu Rufalco (de "O Mundo Perdido de Kozák"), o curta

conta a história da colônia árabe da Cidade das Cataratas, a segunda maior do Brasil e da América Latina.

tário em cidades de forte imigração árabe, como Curitiba e Paranaguá.

LOCALIZAÇÃO PRIVILEGIADA

A imigração árabe no Paraná começou há cerca de 140 anos, no contexto da perseguição pelo Império Turco Otomano, a escassez de terras e a visita do imperador D. Pedro II ao Oriente Médio, entre 1871 e 76.

A localização geopolítica é uma das melhores do continente. "Em 1950, Foz do Iguaçu tinha uma área territorial imensa, chegava até

COMUNIDADE ORGANIZADA

Com direção de Lu Rufalco, o documentário mostra como, ao longo dos anos, a comunidade árabe foi se organizando, afirmando a identidade de sua cultura milenar como presença concreta na realidade local. Escolas, clubes sociais e esportivos, associações beneficentes e templos religiosos foram criados, a culinária incorporada no dia a dia da cidade, a música e a dança encontrando espaço para aflorar.

Cascavel praticamente, mas não passava de 10 mil habitantes. Hoje, chegamos a 2 milhões, se considerarmos a Tríplice Fronteira", pontua Mohamad Ibrahim Barakat, diretor de assuntos internacionais da Secretaria de Turismo de Foz do Iguaçu, em entrevista ao documentário.



Curta conta a história da colônia árabe da Cidade das Cataratas, a segunda maior do Brasil e da América Latina

Viabilizado por meio de patrocínio da Itaipu Binacional, com apoio da Prefeitura Municipal, da Fundação Cultural de Foz do Iguaçu e do Hotel Bourbon, o documentário é uma iniciativa do Conselho de Senhoras da Saben (Sociedade Árabe de Beneficência), que empreende campanha pública para a construção do Hospital da Beneficência Árabe do Paraná. O projeto prevê ainda outras edições do documen-

Luciano Veronese lança CD em show no Teatro Municipal

Cascavel - Músico de longa data, Luciano Veronese agora se aventura por novos caminhos. O multi-instrumentista lança um álbum totalmente instrumental, com 10 composições de sua auto-

ria. Intitulado de "Ao Lado", o CD é um brinde aos bons ouvidos, com músicas de vários ritmos brasileiros, passando pelo samba, frevo e até bossa nova.

Para marcar o lançamen-

to do álbum, Luciano brindará o público cascavelense com um grande show, repleto de convidados especiais, no dia 17 de novembro, às 20h30, no Teatro Municipal. Os ingressos podem ser ad-

quiridos por R\$ 30 na New York School e já garante um álbum. Além das composições do CD "Ao Lado", o evento terá ainda a participação de cantores populares.

Por mais de dez anos, Luciano Veronese foi o tecladista do grupo de rock mais famoso e talentoso que Cascavel já produziu: a banda Ecos da Tribo. Com o grupo, foram três álbuns de sucesso. No show de lançamento do

álbum-solo de Luciano, a plateia receberá um grande presente: a reunião depois de mais de uma década da banda Ecos da Tribo. Uma ação inédita para marcar esse grande momento na carreira de Luciano.

O lançamento do álbum é a realização de um sonho para o músico. "Em nossa caminhada encontramos pessoas que nos inspiram a realizar nossos sonhos. Agradeço e dedico esse CD aos amigos, colegas, professores e a todos os que me ajudaram a chegar até aqui. Em especial, ao meu filho e toda a minha família, que sempre iluminam meus dias com sons, alegria e amor. O mesmo amor que alimenta minha alma e minha música. Uma bênção que me permite viver daquilo que me faz feliz", resume Veronese.

PELA 12ª VEZ SÓ TEMOS UMA PALAVRA A DIZER:

OBRIGADO!



Fomos eleitos pela 12ª vez consecutiva, a empresa mais lembrada no segmento de Transporte de Cargas. Obrigado a todos clientes e colaboradores, vocês fazem parte desta conquista.

Precisou? Ligue 45 2103.8199
encomendas@transbombonatto.com.br

Entrega expressa
BOMBONATTO

PLASTIVEL
Indústria de Plásticos Cascavel Ltda
Sacos, Sacolas, Filmes Técnicos,
Embalagens Plásticas Personalizadas.
Fone/Fax:
45.3038-4358 / 3035-4360
9969 4414
www.plastivel.com.br
BR 277 KM 596
Cascavel - Paraná

GUACU TUR
VIAGENS E TURISMO

GUACU TUR APRESENTA NOVO ÔNIBUS DE TURISMO

Novo veículo em nossa frota: ônibus modelo double deck, com 04 eixos e capacidade para 56 passageiros, com o que há de mais moderno no mercado.

Inovação que faz a diferença nas viagens a lazer ou a trabalho!

Poltronas em couro super premium (espuma da NASA), proporcionando maior espaço entre os bancos e mais conforto ao passageiro.

O veículo é indicado para viagens de médias e longas distâncias, sendo bastante seguro por estar equipado com a mais alta tecnologia, incluindo suspensão eletrônica inteligente, sistema de freios ABS, motor com 450 CV, controle de tração, sistema anti-tombamento, câmbio automático.

Decoração interna exclusiva, entrada USB em todas as poltronas, ar condicionado climatizado, 06 monitores em LED e sala de jogos.

Maior conforto e segurança aos passageiros em viagens pelo Brasil e países do Mercosul.

Na sua próxima viagem, a lazer ou a trabalho, viaje bem, viaje Guaçu Tur. Consulte nossos serviços!

CASCABEL - PR 45 3225-5555 Teletendimento VISITE NOSSO SITE
WWW.GUACUTUR.COM.BR

Rose Bracht

Pérola do dia

“Quem foi que disse que é impossível ser feliz sozinha? Vivo tranquila, a liberdade é quem me faz carinho”.
Marisa Monte

Infame

A vida é feita de escolhas... Engraçado que escolhei ser rica e até agora nada!

Em destaque

Reunindo colaboradores e jornalistas nesta quinta-feira ao sabor de um café da manhã, a Uopecan – Hospital do Câncer vai comemorar um grande feito: a conquista do primeiro lugar na Gincana McDia Feliz 2016. O encontro está marcado para as 8h30 e vai movimentar o Centro de Estudos Uopecan, na Rua Itaquiarias, 769, Bairro Santo Onofre.

Aniversariantes

◆ Leonir José Tombini, Alexandre Varisco, Celinho Zanoni, Eron Ferlin, Márcia Eliza de Souza, Heriberto Rodrigues Teixeira, Flavia Velte Marcato, Jaime Fabro, Neri Francisco de Oliveira, Cleverson de Carvalho, Alessandra Wanzuit, Hugo Zenere, Jose Pedott, Maristela Coimbra, Carlos Bacarin.

Prata da casa

O talentoso pianista, compositor e produtor musical cascavelense Luciano Veronese sobe ao palco do Teatro Municipal esta noite para o lançamento de seu CD “Ao Lado”, em show que vai contar com a participação de instrumentistas e cantores profissionais e amadores, entre familiares, amigos e parceiros.

O repertório do CD reúne 10 composições de sua autoria e apresenta ritmos brasileiros entre eles, samba, frevo e bossa nova. O trabalho, produzido em Cascavel, é um projeto feito através da lei de incentivo à cultura, do Ministério da Cultura. Vale a pena conferir.

Capacete de Ouro

Considerado o Óscar do automobilismo brasileiro, o Capacete de Ouro teve no dia 10 a premiação de sua 20ª edição no Salão Internacional do Automóvel, em São Paulo. A cerimônia foi marcada pela homenagem prestada ao piloto Pedro Muffato, que no próximo mês completará 50 anos de atuação no esporte. Muffato recebeu da Editora Motorpress, promotora do evento, a medalha de reconhecimento concedida

ao piloto Felipe Massa, que encerrará ao fim da temporada deste ano sua carreira de 15 anos na Fórmula 1.

O Capacete de Ouro de 2016 marcou, ainda, o lançamento do livro “Muffatão – História & Histórias de Pedro Muffato”, de autoria do jornalista Clovis Grelak. O ato foi prestigiado por autoridades políticas paranaenses, com destaque para o governador Beto Richa e o senador Alvaro Dias.



RODRIGO RUIZ

O publicitário Décio Bittencourt, o senador Alvaro Dias, Pedro Muffato com a esposa Mayl, o governador Beto Richa, o dirigente esportivo Juraci Massoni, o jornalista Clovis Grelak e o ex-piloto Paulo Gomes durante a 20ª edição do Capacete de Ouro

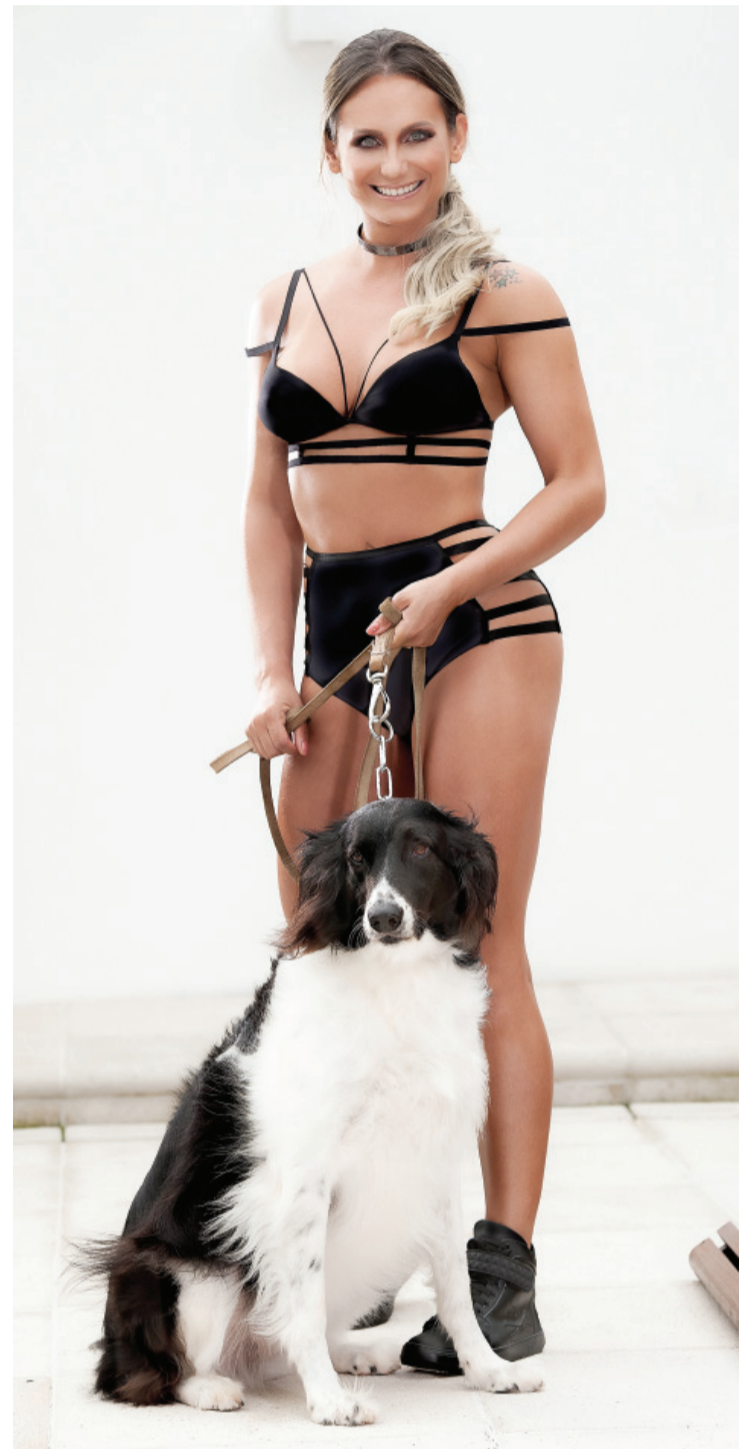

Beleza pura: a personal trainer Nadesca Santos Silva, aniversariante de hoje, na objetiva de Nery Cardos

CLIMATIZADORES

TOP 160

TOP 400

TOP 60

Linha Industrial, Comercial e Residencial. Consulte nossa fábrica.

- CONFORTO TÉRMICO
- BAIXO CONSUMO DE ENERGIA
- MELHORA A UMIDADE DO AR
- MELHOR CUSTO X BENEFÍCIO

Telefone | Fax: (45) 3219-6899
topclima@topclima.com.br
topclima.com.br

Rodovia BR 277 - Km 589, 15255 | Cascavel - PR

PABX Digistar liga você à novas oportunidades!

SOLUÇÕES QUE GERAM ECONOMIA

- PABX com até 482 portas;
- Tecnologia Digital e IP;
- Roteador Básico ou Avançado;
- Módulo GSM integrado;
- Consulta Portabilidade;
- Gerenciamento e Diagnóstico Remoto;
- Software de Gestão: Virtual Key System e muito mais.

Flextel Soluções.
Rua Cassiano Jorge Fernandes 1068
Parque São Paulo - Cascavel - PR
Fone (45) 3225-1033

Bittencourt tem bons resultados

O cascaavelense Lucas Bittencourt foi bem na penúltima etapa da SuperBike Brasil, disputada domingo, em Goiânia. Na primeira prova da categoria 600 Super Sport ele conquistou o terceiro lugar, ficando atrás somente do brasileiro Eric Granado e do uruguaio Maximiliano Gerardo, que competem na Europa. Na segunda perdeu várias posições evitar um acidente, mas se recuperou e chegou em quarto.

Deitos articula chapa

O preparador Cláudio Deitos está articulando a formação de uma chapa para disputar a eleição do Automóvel Clube de Cascavel, marcada para o dia 2 de dezembro. Ele diz que uma definição quanto ao nome que encabeçará a chapa poderá acontecer hoje, mas não revela quem é nem quem são os integrantes do grupo

Paraná busca o bi na Copa das Federações

MARIO FERREIRA

O Paraná está formando sua delegação para a Copa de Kart das Federações. A sexta edição da competição será disputada de 29 deste mês a 3 de dezembro, no Kartódromo Ayrton Senna, no Guará, Distrito Federal.

O Paraná pretende levar uma grande e competitiva delegação para entrar para a história como o primeiro Estado a se sagrar bicampeão da competição. Os pilotos interessados podem se inscrever até o próximo dia 25, na sede da Federação ou pelo telefone (41) 3345-4351 ou pelo e-mail fppra@fppra.com.br.

Segundo Rubens Gatti, presidente da Federação Paranaense de Automobilismo, muitos pilotos estão sendo convocados para represen-

tar o Estado. "Estão sendo convidados todos os federados. Eles devem confirmar suas inscrições na secretaria da Federação".

Depois de três vezes vice e uma vez terceiro colocado, o Paraná se sagrou campeão da Copa de Kart das Federações no ano passado, quando a competição foi disputada no Kartódromo Beto Carrero World, em Penha, Santa Catarina. Com 26 pilotos, o Estado somou 162 pontos. Santa Catarina foi vice com 122 pontos e São Paulo o terceiro com 65.

O cascaavelense Pedro Gurgacz, vice-campeão da categoria Júnior na Copa Brasil e no Sul-Americano, já confirmou presença



Metropolitano de Curitiba terá sua final neste fim de semana

Com a programação reservando o sábado para treinos livres e classificatórios e o domingo para as provas, será disputada neste fim de semana a 8ª e última etapa do Campeonato Metropolitano de Velocidade de Curitiba. A Old Sto-

ck também fará parte da programação, que tem promoção e organização da Federação Paranaense de Automobilismo.

Com quatro descartes das 16 provas disputadas nas oito etapas, a disputa pelo título está em aberto na

maioria das categorias. Com isso, há a certeza de um grande espetáculo domingo no Autódromo Internacional de Curitiba. Serão disputadas as categorias Marcas A, Marcas B, Turismo A, Turismo B, Turismo 5000 e Fórmula Premium.

➔ 10 Medidas

Toda hora é hora de se manifestar por um país mais justo e com menos corrupção e nem mesmo nos momentos de lazer a equipe da Cargolift deixa de se posicionar. O piloto curitibano Markenson Marques disputará sábado e domingo a 7ª etapa da Old Stock Race levando no carro nº 53 a bandeira das 10 Medias contra a Corrupção.

➔ Massaro

O piloto e advogado Edson Massaro, vice-campeão deste ano da categoria Marcas B no Metropolitano de Marcas de Cascavel, passou o feriadão no Hospital Albert Einstein, em São Paulo. Ele se submeteu a uma bateria de exames e aguarda para hoje os resultados. Sua expectativa é de que não seja necessário nenhum tipo de intervenção cirúrgica.

➔ Rafael Paiva

Rafael Paiva, da equipe Atlas Ferro Velho, irá disputar as 3 Horas de Kart de Foz do Iguaçu no dia 3 de dezembro juntamente com dois parceiros ainda a serem definidos. A prova será à noite.



A categoria Marcas encerra a temporada superando todas as expectativas

Auto Posto MAÇARICO
Campeão em atendimento
Fone (45) 3223-1338

Av. Brasil, 5.276 - Cascavel - PR

Damian Auto Center
A primeira loja de pneus de Cascavel

- ALINHAMENTO
- BALANCEAMENTO (NO LOCAL)

Revendedor autorizado Trava Carneiro
Av. Brasil, 4518 - Fone (45) 3223-6363
Cascavel - PR

Casas Brasil
Confeções, Cama, Mesa e Banho

Charme para você e conforto para sua família

Assis Chateaubriand
Av. Tupãssi, 2.547
Fone (45) 3528-6456

Toledo
Rua Barão do Rio Branco, 1.132
Fone (45) 3277-1923

Volpar
Peças e serviços Volvo

(45) 3227-5537
BR 277, S/N, Km 591 - Cascavel - PR

INSPEL
Inspeção Veicular de Cascavel

Fone: (45) 3326-9303
Av: Tancredo Neves, 2608
Cascavel - PR

GUINDASTE JFS

Manuseio, transporte, manutenção e içamento de cargas

Rua Corbélia, 1.140 - Bairro Perólo
Fone (45) 3227-6402 - Cascavel - PR
E-mail: comercial@jfsquindastes.com.br

Panorâmica
Imaginologia Odontológica

Serviços de Radiologia
Tomografia Computadorizada
Documentação Odontológica

Rua Antonina nº 1971 - Cascavel PR
45 3224 5662
www.panoramica-raiosx.com.br

CASA WIRELESS
ELETRÔNICOS

DISTRIBUIDOR AUTORIZADO

AMERICA • AMERICA BOX
LAI LAI CENTER 3º PISO
www.casawireless.com.py

Brasil a um empate da Copa 2018

O Brasil está com um pé na Copa da Rússia 2018. Os gols de Gabriel Jesus e Renato Augusto na vitória por 2 a 0 sobre o Peru, na madrugada de ontem, encaminharam a classificação da seleção brasileira, que está a um empate de alcançar a pontuação traçada como objetivo pela comissão técnica para selar a vaga no Mundial. A meta poderá ser alcançada em 23 de março, data da próxima rodada das Eliminatórias Sul-Americanas e na qual o Brasil enfrentará o Uruguai em Montevideu.

CBF lucra com sucesso em campo

A chegada de Tite ao comando da seleção brasileira não foi boa apenas em campo para a CBF. Teve efeito positivo nos cofres da entidade. A Confederação teve um incremento de 92% no seu ganho com bilheteria com o novo treinador em relação às partidas da era Dunga. Com o capitão do tetra a CBF faturou R\$ 11,9 milhões em três jogos em casa. Com Tite, o valor saltou para R\$ 22,9 milhões em outros três jogos.

Série Ouro

Marechal Futsal muda foco para mata-mata em Castro

Mal. Rondon - Com a possibilidade de conquistar o título inédito da Liga Nacional de Futsal mais real a cada jogo, o Marechal muda seu foco para iniciar a disputa das quartas de final da Série Ouro do Campeonato Paranaense nesta quinta-feira, dia no qual desafia o Caramuru às 20h30 no Ginásio Padre José Pagnacco, em Castro.

O duelo que abre o mata-mata do Estadual para o time rondonense ocorre três dias após a vitória por 2 a 1 sobre o Magnus na rodada de ida da semifinal da Liga. O triunfo em Sorocaba (SP), sobre o time do craque Falcão, permite agora à equipe rondonense jogar por um empate em casa na rodada de volta, marcada para o

próximo dia 27 (domingo), às 11h, no Ginásio Ney Braga.

Hoje à noite o desafio será contra um adversário que costuma aproveitar o fator casa contra times que disputam a Liga. Em Castro, o Caramuru acumula vitórias sobre Umuarama (4 a 0) e Cascavel (3 a 1) e empates com Guarapuava (4 a 4), Marreco (2 a 2) e o próprio Marechal (1

a 1) neste Paranaense, além de um trunfo (3 a 2) e um empate (2 a 2) com o Ponta Grossa, equipe de melhor campanha do Estadual.

Marechal e Caramuru não têm desfalques de ordem disciplinar para iniciar o mata-mata das quartas de final da Série Ouro, cuja partida de volta está marcada para segunda-feira (21), às 20h10.

Toledo e Ouro Verde firmam parceria no futebol feminino

Toledo - O TEC (Toledo Esporte Clube) segue no cumprimento do planejado para a temporada 2017 e, após firmar parceria com o time de futsal da cidade, anunciou acordo também com o Ouro Verde Futebol Clube para iniciar as atividades no futebol feminino.

Sob a liderança do experiente técnico Jaime Lira Leal Filho, o projeto do Ouro Verde possui 35 atletas disputando competições nas categorias sub-17, sub-20 e adulta. As jogadoras são de todo o Paraná, treinam no CT do clube e residem em casas-alojamento em Ouro Verde do Oeste.

O treinador da equipe trabalhou por dez anos no Japão, nos times de futebol e futsal feminino da cidade de Saitama. Em seguida fez estágio de um ano no time profissional masculino do CFZ, na cidade japonesa de Matsuzaka. No Ouro Verde, Jaime já comandou suas atletas em três títulos estaduais de futebol e dois de futsal.

A parceira com Ouro Verde será semelhante à firmada entre TEC e Toledo Futsal. O time ouro-verdense usará escudo, bandeira e uniformes da equipe toledana e contará com o apoio da gestão esportiva vizinha nas ações promocionais extra-campo do futebol feminino.

O presidente do TEC, Carlos Alberto Dulaba, está satisfeito com a parceria. "Não tínhamos o futebol feminino dentro do nosso clube e nada melhor do que sermos parceiros de um projeto de sucesso".



A capital paranaense será palco de duelos entre os melhores jogadores de vôlei de praia do País a partir desta quinta-feira, com as disputas da quarta etapa do Circuito Brasileiro Open 2016/2017. O torneio, que conta com os atletas que representaram o Brasil nos Jogos Olímpicos Rio 2016, será realizado de hoje a domingo no Parque Barigui. Destaque para as presenças dos campeões olímpicos Alison e Bruno Schmidt (ES/DF) e da curitibana Ágatha, medalha de prata nos Jogos Olímpicos do Rio de Janeiro.

panorama esportivo

Série Ouro

Outro visitante que se deu bem na rodada de ida das quartas de final da Série Ouro do Paranaense de Futsal foi o Marreco, que goleou o Foz Cataratas por 4 a 1 no feriado de terça-feira. Com esse resultado, o time de Francisco Beltrão poderá se garantir na semifinal diante de sua torcida na partida de volta no sábado, mesmo dia no qual os mandantes de Ponta Grossa x Cascavel e Guarapuava x Umuarama poderão ser garantir na semi.

Utilidade pública

A AFCC (Associação Fiel de Canoagem de Cascavel) foi declarada de utilidade pública pelo Projeto de Lei 94/2016, aprovado ontem pela Câmara de Cascavel. O título confere credibilidade e permite à entidade reivindicar isenção de alguns impostos e a celebrar convênios com o poder público. A Associação, que tem como uma das finalidades amparar crianças e adolescentes carentes por meio do desenvolvimento de atividades culturais e desportivas, atendeu 83 crianças e adolescentes, de 10 a 17 anos, em 2015.

CRC

Outra equipe de canoagem da cidade, o CRC (Clube de Regatas Cascavel) também investe em jovens talentos do esporte. E já colhe os resultados. No fim de semana quatro atletas formados no clube subiram ao pódio 12 vezes pela seleção brasileira no Sul-Americano de Velocidade, em Tigre (ARG). Deles, apenas Roberto Maehler e Victor Hugo Navarro Voigt estão de volta para cumprir serviço no Corpo de Bombeiros e encerrar o ano letivo, respectivamente. Já Ana Paula Vergutz e Vagner Souta Jr seguiram direto para Curitiba para retomar os treinamentos com a seleção brasileira.

Resultados

Na Argentina, Ana Paula foi prata no K1-500m e bronze no K1-1000m, Roberto Maehler foi prata no K2-200m e no K2-500m, Vagner Souta Jr foi prata no K1-500m e bronze no K1-1000m, e Victor Hugo foi prata no K4-5000m e K4-1000m. Em parceria, Roberto e Vagner ainda foram ouro no K4-200m e prata no K4-500m, no K4-500m, no K4-1000m e no K2-1000m.

É muito fácil fretar um ônibus padrão Princesa dos Campos



Seja para turismo ou eventos, conte com uma empresa que há 80 anos investe no treinamento de motoristas, segurança, conforto, além de veículos que seguem um rigoroso sistema

de manutenção preventiva. Acesse o nosso site e veja como fretar é mais fácil do que você imagina:

www.princesadoscampos.com.br/fretamento

(45) 3225.4111

FRETAMENTO
EVENTUAL OU
CONTÍNUO

Princesa dos Campos
FRETAMENTO



Brasileirão

Atlético-MG x Palmeiras é “o jogo” desta quinta-feira

São Paulo - Iniciada terça-feira com o empate entre Fluminense e Atlético-PR e com outras cinco partidas realizadas ontem, a 35ª rodada do Brasileirão reservou seu principal jogo para esta quinta-feira, quando Atlético-MG e Palmeiras se enfrentarão às 21h, no Independência.

Líder com 70 pontos, o Verdão está a uma vitória e um

empate do título de 2016. Assim, caso triunfe hoje poderá comemorar a conquista antecipada no domingo, diante de seu torcedor, contra o Botafogo. Já o quarto colocado Galo, com 60 pontos, está de olho no G3 da classificação.

Destaque também para o duelo particular entre os treinadores das duas equipes. O do Palmeiras foi campeão da

Libertadores com o Atlético-MG e vai reencontrar a torcida alvinegra do Horto. Já o treinador do Galo deixou o Verdão este ano após conquistar a Copa do Brasil de 2015.

Antes, às 19h30, na Vila Belmiro, o vice-líder Santos recebe o Vitória da Bahia em mais uma partida de grande importância. Se o Peixe vencer e o Palmeiras perder, os dois fica-

rão afastados por apenas três pontos a três rodadas do fim do campeonato.

TOCADA HOJE

BRASILEIRÃO SÉRIE A

19h30	São Paulo	x	Grêmio
19h30	Santos	x	Vitória
21h	Atlético-MG	x	Palmeiras
21h	Internacional	x	Ponte Preta

ELIMINATÓRIAS

Time	P	J	V	E	D	GP	GC	SG
1º Brasil	27	12	8	3	1	28	9	19
2º Uruguai	23	12	7	2	3	24	11	13
3º Equador	20	12	6	2	4	22	16	6
4º Chile	20	12	6	2	4	21	17	4
5º Argentina	19	12	5	4	3	14	12	2
6º Colômbia	18	12	5	3	4	15	15	0
7º Paraguai	15	12	4	3	5	11	17	-6
8º Peru	14	12	4	2	6	18	20	-2
9º Bolívia	7	12	2	1	9	10	21	-11
10º Venezuela	5	12	1	2	9	14	29	-15

12ª RODADA

Bolívia 1 x 0 Paraguai
Equador 3 x 0 Venezuela
Chile 3 x 1 Uruguai
Argentina 3 x 0 Colômbia
Peru 0 x 2 Brasil

13ª RODADA

23/03/2017
Colômbia x Bolívia
Paraguai x Equador
Argentina x Chile
Uruguai x Brasil
Venezuela x Peru

PLACAR DE ONTEM

BRASILEIRÃO SÉRIE A

Botafogo	0 x 3	Chapecoense
Coritiba	1 x 0	Santa Cruz
Figueirense	1 x 1	Corinthians
América-MG	0 x 1	Flamengo
Sport	0 x 1	Cruzeiro

RANGER 2017
XLS 2.2L Diesel CD (cat. JLB7)

5 ANOS GARANTIA



- Motor 2.2L Duratorq de 160cv e 385Nm
- Diferencial traseiro bloqueante
- Direção elétrica
- 7 Air Bags
- AdvanceTrac®: controle Eletrônico de Estabilidade (ESC) e Tração (TCS)
- Assistente de Partida em Rampa (HLA)
- Controle Automático em Descidas (HDC)
- Controle Eletrônico Anticapotamento (ROM)
- Assistência em Frenagem de Emergência (EBA)
- Luz de Emergência em Frenagens Bruscas (EBL)
- Controle Adaptativo de Carga (LAC)
- SYNC Media System
- Rodas de liga leve 17"
- Ar-condicionado
- Computador de bordo

De R\$ ~~151.500~~

Por R\$ **125.700** à vista

PLANO SAZONAL
Entrada de R\$ **76.700**

TAXA 0,99% a.m.
E saldo em **6X R\$ 10.615** SEMESTRAIS

NEW FIESTA 2017
Hatch SE 1.6L Flex (cat. RCA7)

- Motor de 126 cv
- Direção elétrica
- Ar-condicionado
- Air bag duplo
- Freios ABS com EBD
- Vidros dianteiros, travas e espelhos elétricos

My Connection com Bluetooth

3 ANOS GARANTIA



A partir de R\$ **48.990** à vista

Entrada de R\$ **29.394**

Parcelas de **24x R\$ 863**

TAXA ZERO



• Cascavel: Av. Brasil, 5606 (45) 3220-8200 • Toledo: Av. Parigot de Souza, 1215 (45) 3379-7600
• Assis Chateaubriand: Av. Tupassi, 1500 - (44) 3528-8950 • Palotina: Av. Pres. Kennedy, 1761 (44) 3649-0000

Preços e condições de financiamento válidos até 10/12/2016. Custo Efetivo Total (CET), calculado na data de 27/10/2016 a partir de 4,18% a.m. e 63,46% a.a. por meio do Programa Ford Credit. Não abrangem seguro, acessórios, documentação e serviços de despachante, manutenção ou qualquer outro serviço prestado pelo Distribuidor. Sujeito à aprovação de crédito. O valor de composição do CET poderá sofrer alteração, quando da data efetiva da contratação, considerando o valor do bem adquirido, as despesas contratadas pelo cliente e os custos de Registros de Cartórios variáveis de acordo com a UF (não inclusos no valor das parcelas e no cálculo da CET). Contratos de Financiamento e Arrendamento Ford Credit são operacionalizados pelo Banco Bradesco Financiamentos S.A. Valores válidos para cores sólidas. Frete incluso. Imagens meramente ilustrativas.



Na cidade, somos todos pedestres.

PREVISÃO DO TEMPO

CASCADEL
Nebulosidade variável
Quinta 17/11/2016
Poucas nuvens
Sexta 18/11/2016
Céu claro
Sábado 19/11/2016



Maringá
max 32
min 19

Londrina
max 31
min 18

Cascavel
max 28
min 17

Foz do Iguaçu
max 30
min 19

Curitiba
max 24
min 16

Paranaguá
max 25
min 20

CRESCENTE 07/12/07:02 | CHEIA 13/12/22:05 | MINGUANTE 21/11/08:33 | N/A 29/11/10:18

Loterias CAIXA
Nossos resultados são informativos e não substituem os resultados oficiais.

FEDERAL concurso 5128 1º prêmio 82.923 2º prêmio 00.659 3º prêmio 06.334 4º prêmio 07.388 5º prêmio 18.999	DUPLA SENA concurso 1569 1º sorteio 01 14 21 37 41 49 2º sorteio 01 26 29 31 36 47	LOTOMANIA concurso 1710 05 09 11 15 16 17 24 28 35 41 44 51 52 56 58 63 71 81 87 97
QUINA concurso 4234 20 37 46 55 60	LOTOFÁCIL concurso 1436 01 02 03 05 06 08	TIMEMANIA concurso 955 17 35 41 42 61 68 75
MEGASENA concurso 7877 13 16 23 24 32 35	19 22 23 24	TIME DO PAYSANDÚ/PA

CRÉDITO PESSOAL

para limpar seu nome, capital de giro, compras de imóveis e carros, etc. Parcelas p/ 60 dias sem consulta SPC e SERASA Doc registrada no cartório

Ex.: R\$ 8.000: 60 X R\$177
 R\$ 20.000: 240 X R\$170
 R\$ 50.000: 240 X R\$350

Tel.: (11) 2713 - 3071
 (11) 98425 - 3058 Tim

SERAFIM VENDE

CHÁCARA. C/ 2 alq, em Santa Tereza, sem benfeitorias, nascente de água. R\$ 250.000. Ac permuta em ate 50% do valor. F: (45) 3035-2714/9922-7904 Creci 19806f. ci-171523.

SERAFIM VENDE 10 ALQ

Em São Salvador. 8 alq. mecan., c/ benfeitorias, boa de água R\$ 1.000.000. F: (45) 3035-2714/ 9936-4099 Creci 19806f www.willianserafim.com.br ci-171517.

SERAFIM VENDE SITIO

10 alq, 8 alq. de planta, cabecera de asfalto, região do Rio do Salto. Apenas 170.000/alq. F: (45) 3035-2714/ 9922-7904 Creci 19806f. ci-171518.

SERAFIM VENDE SITIO

18 alq., 22 km de Cascavel, casa material, boa de água, aprox 9,5 alq de planta. R\$ 100.000/alq. F: (45) 3035-2714/ 9936-4099 Creci 19806f. ci-171519.

VENDO ÁREA 1.080 HEC

1.000 hect. em lavoura, sede, secador, silo, moega, balança. Próx Primavera do Leste - MT. 600.000 sacas de soja. Pgto em 1+5 anos. F: (45) 99947-4123/ 98411-1469 Creci006746MT ci-171967.

VENDO ÁREA 15 ALQ

10 alqueires em lavoura, sede. Próximo a Santa Tereza do Oeste-PR. R\$ 1.650.000. Pgto em 1+2 anos. F: (45) 99947-4123/ 98411-1469 Creci006746MT ci-171966.

VENDO ÁREA 54 ALQ

35 alqueires em lavoura. Próximo a São Pedro do Iguaçú - PR. 110.000 sacas de soja. Pgto em 1+9 anos. F: (45) 99947-4123/ 98411-1469 Creci 006746MT ci-171968.

VENDO LOTE

Centro de Boa Vista da Aparecida, 525m², 1 quadra do Banco Itaú e a uma quadra e meia da matriz. R\$ 100.000., aceito veículo ou gado como propostas. F: (45) 9914-4396. ci-171829.

VENDO TERRENO

Rua Pará, Country, 825m², 15x55. F: (45) 9972-1952. ci-171877.

VENDO TERRENO

Rua Dom Pedrito, Canadá, 14,50x35m, área total 507,50m². F: (45) 9972-1952. ci-171878.

Imóveis Diversos

CONSÓRCIO

IMOBILIÁRIO. Grupo especial, confira crédito R\$ 200.000. Parcelas só R\$ 1.441,57. Furo de grupo, vagas limitadas. Não cobramos taxa de adesão. Mais informações com Jorge F: (45) 3325-1070/ 9972-3798. www.lanceconsorcios.com.br ci-171793.

CONSÓRCIO

IMOBILIÁRIO. Casa, apart., sobrado, barracões, sala, silios, chácaras, construções e reformas. Grupo Especial. Confira crédito R\$ 150.000. Parcelas só R\$ 1089,98. Não cobramos taxa de adesão. F: (45) 3325-1070/ 9972-3798. www.lanceconsorcios.com.br ci-171795.

SÚMULA DE REQUERIMENTO DE RENOVAÇÃO DA LICENÇA DE OPERAÇÃO

DARCI BERTOLDO, torna publico que irá requerer ao IAP, a Renovação da Licença de Operação, para a atividade de Suinocultura no Sistema de Terminação destinada a 1.100 animais, implantada no Lote Rural Número 221-A – Linha Aparecida – São Clemente – Santa Helena, PR.

SÚMULA DE PEDIDO DE LICENÇA DE OPERAÇÃO

ANTONIO DONIZETE DE LUCA torna público que requereu do IAP, Licença Operação para AVICULTURA DE CORTE, implantada no LR 24-C-4-A, GL. 09, COL. PERUIBE, ESTRADA BOTUCATU, Município de JESUITAS, Estado do Paraná.

SÚMULA DE EMISÃO DA LICENÇA DE OPERAÇÃO

DARCI BERTOLDO, torna publico que recebeu do IAP, a Licença de Operação, para a atividade de Suinocultura no Sistema de Terminação destinada a 1.100 animais, implantada no Lote Rural Número 221-A – Linha Aparecida – São Clemente – Santa Helena, PR, com validade até 03/12/2016.

SÚMULA DE REQUERIMENTO DA LICENÇA DE OPERAÇÃO

Dirceu Darci Garlet e Pedro Luiz Garlet torna publico que requereu da SEMA a Licença de Operação para atividade de Avicultura, implantada na Linha Mauaca no Distrito Sede Alvorada, Município de Cascavel, Paraná.

SÚMULA DE RECEBIMENTO DA LICENÇA DE OPERAÇÃO

Dirceu Darci Garlet e Pedro Luiz Garlet torna publico que recebeu do IAP a Licença de Operação para atividade de Avicultura, implantada na Linha Mauaca no Distrito Sede Alvorada, Município de Cascavel, Paraná.

SÚMULA DE RECEBIMENTO DA LICENÇA DE OPERAÇÃO

Dirceu Darci Garlet e Pedro Luiz Garlet torna publico que recebeu do IAP a Licença de Operação para atividade de Avicultura, implantada na Linha Mauaca no Distrito Sede Alvorada, Município de Cascavel, Paraná.

SÚMULA DE PEDIDO DE LICENÇA PRÉVIA

IDANIR FAVERO torna público que requereu do IAP, Licença Prévia para PISCICULTURA DE ADULTOS, a ser implantada no LR 114-A E 115, GL. MELHORANÇA, COL. PINDORAMA, PALMITÓPOLIS, Município de NOVA AURORA, Estado do Paraná.

SÚMULA DE SOLICITAÇÃO DE LICENÇA AMBIENTAL SIMPLIFICADA

A empresa **IZAILDA BARANOSK CARNEIRO ESCOLA DE ENSINO MÉDIO LTDA – EPP**, torna público que requereu à Secretaria Municipal de Meio Ambiente – SEMA, de Cascavel – PR, a LICENÇA SIMPLIFICADA MUNICIPAL – LASM, para o exercício da atividade de ensino médio e cursos preparatórios para concursos, a ser exercida na cidade de Cascavel – PR, na Rua Visconde de Guarapuava nº 1339 – Centro.

SÚMULA DE PEDIDO DE LICENÇA DE OPERAÇÃO

JOSE VALDIR STEIMBACH E CARLOS E. STEIMBACH tornam público que requereram do IAP, Licença Operação para AMPLIAÇÃO AVICULTURA DE CORTE, implantada no LR 249-A, 250-A E 251-A, GL. 08, COL. PINDORAMA, ALTO ALEGRE, Município de NOVA AURORA, Estado do Paraná.

SÚMULA DE REQUERIMENTO DA LICENÇA AMBIENTAL SIMPLIFICADA

Jovelino Luiz Garlet e Jose Luis Garlet torna público que requereu da SEMA a Licença Ambiental Simplificada para a atividade de Avicultura, implantada na Linha Mauaca, Distrito Sede Alvorada, Município de Cascavel, Paraná.

SÚMULA DE RECEBIMENTO DA LICENÇA AMBIENTAL SIMPLIFICADA

Jovelino Luiz Garlet e Jose Luis Garlet torna público que recebeu do IAP a Licença Ambiental Simplificada para a atividade de Avicultura, implantada na Linha Mauaca, Distrito Sede Alvorada, Município de Cascavel, Paraná.

SÚMULA DE PEDIDO DE LICENÇA DE OPERAÇÃO

NATAL VISCONSINI, torna público que requereu do IAP, Licença Operação para AVICULTURA DE CORTE, implantada no LR 140 E 140-A-1, BAIRRO PEROBAL, GL. RIO VERDE-2, CONSOLATA, Município de FORMOSA DO OESTE, Estado do Paraná.

Empregos

CONTRATA-SE

Alinhador automotivo, c/ experiência de mínimo 3 anos., salário inicial R\$ 1.500. + comissão. F: (45) 9973-0858/ 9910-1064. ci-171936.

STEIN TELECOM

CONTRATA: Pessoas com deficiência (Técnico laboratória, telecom, adm, almoxarifado). F: (45) 3226-2050 ou rh@steintelecom.com.br ci-171972.

Diversos

ARGENTE TERRAPLANAGEM

Locação de retroescavadeira. Hora, diária, empreita, ou mensal. Faça um orçamento sem compromisso. F: (45) 9926-9945 ci-171482.

DETETIVE PARTICULAR

Investigação: Conjugal, Empresarial, traição virtual (msn, e-mails, site de relacionamentos), Filmagens, Fotos, Gravações. Sigilo Absoluto. F: (45) 9105-8010/ 9914-2282 ou detetive.ville@hotmail.com ci-171498.

MASSAGEM

Estimulante, estresse, cansaço, relaxamento corporal, só c/ agendamento. F: (45) 9819-3352/ 3227-4022. ci-171390.

MASSAGEM

Pernas, costas, estimulante, prostatica, c/ mais de 40 anos, das 14 às 22 horas, c/ hora marcada, no centro. F: (45) 9962-9242/ 3223-7455. ci-171784.

MASSAGEM RELAXANTE

Para stress, cansaço, dores musculares, atendimento com horário marcado e a domicilio. F: (45) 9954-1505. ci-172009.

MASSAGEM TAILANDEZA

Relaxante, para dores musculares, estimulante, relaxante, com local central e climatizado. F: (45) 99803-7189. ci-171929.

PARE DE SOFRER

Trago quem você ama, rindo ou chorando em 3 dias, para sempre aos seus pés. F: (43) 3322- 6735/ (43) 8456-3291(whatsApp) / (45) 9909-3154. ci-171749.

ÚNICO NO BRASIL

Gamado e amarrado em você pra sempre! Sigilo absoluto. F: (43) 3152-6754/ 3322-8065/ 8456-3291/ 9911-5862/ (45) 9909-3154. ci-171750.

Utilidade Pública

Você e o Jornal de Fato: a integração perfeita!

O Paraná Jornal de Fato
 www.oparana.com.br

twitter.com/o_parana
 facebook.com/JornalOParana
 siteoparana@oparana.com.br

acesse e fique por dentro

www.oparana.com.br

twitter.com/o_parana

facebook.com/JornalOParana

siteoparana@oparana.com.br

O Paraná
 Jornal de Fato

45. 3321-1000

TRIP

ESPECIAL 30 ANOS
 PAIXÃO POR ESPORTE
 TRÊS DÉCADAS DE EVOLUÇÃO E CELEBRAÇÃO. DE CORPO E ALMA

JÁ NAS BANCAS!

**Agora você
pode anunciar
CLASSIFICADOS
GRÁTIS**

**MAIS
OPORTUNIDADES
PARA QUEM
VENDE!**

**MAIS
INFORMAÇÃO
PARA QUEM
LÊ!**

**MAIS
OFERTAS
PRA QUEM
COMPRA!**

Classificados

01 - O Paraná - Quinta-feira, 27/07/2016

anuncio@oparana.com.br



Thumbnail of the classifieds page showing various advertisements for cars, real estate, and services. Includes logos for Citroën, Peugeot, and Espetoflex.

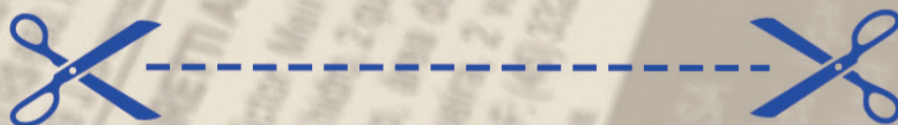

**Para anunciar, recorte e preencha
o cupom na página de classificados,
e deixe na recepção do jornal!**

40
ANOS

Paraná
Jornal de Fato

Imobiliário

imobiliario@oparana.com.br

01 - O Paraná Quinta-feira, 17/11/2016



CRECI 4573-J

Blog Porto Seguro

Para ficarmos ainda mais próximos, a imobiliária Porto Seguro criou um espaço cheio de charme e conteúdo. Em nosso blog, assuntos como arquitetura, design, tendências, viagens, gastronomia e muitas dicas dão o tom.

Parada obrigatória para uma visita, afinal de contas, viver bem é com a gente!

blog.portoseguroimobiliaria.com

 **PORTO SEGURO**
IMOBILIÁRIA

SEU SONHO! NOS MOTIVA!



WWW.construtorajl.com
FONE: (45) **3321-8500**





www.construtorajl.com | 45 3321-8500



www.imobiliariajl.com.br | 45 3225-2528 / 3225-0008

Curta nossa Fan Page e compartilhe as novidades.

Fique por dentro dos lançamentos do mercado imobiliário, com conteúdos sempre atualizados.



APARTAMENTOS EM CONSTRUÇÃO

= ED. ELEGANCE. APTOS - Rua Dom Pedro II esq. Mato Grosso - CENTRO. - R1 - 16.347 - 2013 (02 APTº POR ANDAR), Com (240,02 02 vagas de garagem) - 01 suíte, 02 quartos, bwc social, sala p/ 2 ambientes c/, churrasqueira, lavabo, cozinha, área de serviço, bwc, área comum com piscina, salão de festa com espaço gourmet, Hall decorado, cameras segurança, medidor água individual poço artesiano. (LANÇAMENTO).

= ED. PRIVILEGE. APTOS - Rua Mato Grosso - CENTRO. - R1 - 062.178-2010 (02 APTº POR ANDAR), Com (294,31M² 02 vagas de garagem). 01suíte máster, closet, 02 suítes, sala estar / jantar / espaço gourmet, sacada, lavabo, cozinha, lavanderia, dep. de empregada - Área comum c/ piscina adulto, piscina infantil, deck, Play Ground, fitness, sauna mini-quadra, salão de festas, cozinha gourmet, churrasqueira, sala de jogos, bicicletário.

= ED. SPLENDORE. APTOS - Rua Pedro Ivo - CENTRO. - R1 - 75.770 - 2012 (04 APTº POR ANDAR), Com (154,488,02 02 vagas de garagem) - 01 suíte, 02 quartos, Bwc social, sala p/ 2 ambientes c/ churrasqueira, cozinha, lavanderia. Área comum Hall decorado, salão de festa c/ cozinha, sala de jogos, piscina c/ deck, churrasqueira, poço artesiano.

= ED. ABSOLUTE. APTOS - Rua Carlos de Carvalho - CENTRO. - R1 - 79.563- 2014 (06 APTº POR ANDAR)- (DUAS OPÇÕES DE PLANTAS), 02 quartos, Bwc social, sala / cozinha / lavanderia. vaga de garagem. Área comum Hall decorado, 03 elevadores, salões de festa, churrasqueira e outros atrativos. EXCELENTE LOCALIZAÇÃO.

APARTAMENTOS

= ED. LAURY SONDA. APTO 9º - Rua General Osório, 3537 - CENTRO. Com 198,67M². 01suíte, 02 quartos, Bwc social, sala estar / jantar c/ sacada, cozinha, lavanderia, dep. de empregada, 01 vaga de garagem. (ficam os móveis). R\$600.000,00.

= ED. CONTEMPORANEAU. APTO 101- R. Carlos de Carvalho, 3480 esq. -CENTRO. Com 284,702M². 01 suíte, 02 quartos, bwc social, sala p/ 2 ambientes c/ espaço Gourmet, com terraço, lavabo, cozinha, lavanderia, 02 vagas de garagem. depósito.

= ED. CONTEMPORANEAU. APTO 102- R. Carlos de Carvalho, 3480 esq. -CENTRO. Com 337,989M². 01 suíte, 02 quartos, bwc social, sala p/ 2 ambientes c/ espaço Gourmet, com terraço, lavabo, cozinha, lavanderia, 02 vagas de garagem. depósito.

= ED. CONTEMPORANEAU. APTO 201- R. Carlos de Carvalho, 3480 esq. -CENTRO. Com 241,699M². 01 suíte, 02 quartos, bwc social, sala p/ 2 ambientes c/ espaço Gourmet, balcony, lavabo, cozinha, lavanderia, 02 vagas de garagem. depósito.

= ED. INFINITY. APTOS - Rua Mato Grosso - CENTRO. Com 164,271M². 01 suíte, 02 quartos, Bwc social, sala p/ 2 ambientes c/ churrasqueira, cozinha, lavanderia. 02 vagas de garagem.

= ED. COUNTRY VILLE RESIDENCE. APTOS - R. Jorge Samways. - FOZ DO IGUAÇU - R2 -6012 -1998 Com 425,312Mm², c/ 03 vagas de garagem

= ED. PORTO GENOVA. APTO 500 -Av.Visconde de Guarapuava, 4629 - CURITIBA - PR. Com 602,02. 01 suíte máster (closets e bwcs feminino/ masculino), 02 suítes, terraço, rouparia, home Office, área social ampla c/ hall(galeria), sala jantar, cristaleira, living integrado ao estar intimo/ jardim de inverno, lavabo, copa c/ estar, churrasqueira (individual, cozinha espaçosa, lavanderia c/ quarto de secagem e varal, 02 dep. de empregada, 04 vagas de garagem, depósitos

= ED. GEMINI II. APTO 15º ANDAR- Rua São Paulo, 789 - CENTRO. Com 240,02. 01 suíte máster, 02quartos, Bwc social, sala p/ 2 ambientes c/ sacada, lavabo, sala jantar c/ sacada e churrasqueira, cozinha, lavanderia, dep. de empregada, 02 vagas de garagem. R\$750.000,00.

= ED. MILÃO. APTO 302 - Rua Paraná, 5319 - CENTRO Com 106,2M². 02 quartos, bwc social, sala p/ 2 ambientes c/ sacada, cozinha(mobiliado/ eletrodomésticos), lavanderia, 01 vaga de garagem. R\$ 300.000,00.

= ED. MONTE CASTELO. APTO 901 - Rua São Paulo, 921 - CENTRO. Com.209,05M², 01suíte, 02 quartos, Bwc social, sala p/ 02 ambiente c/ sacada,, cozinha, lavanderia, dep. de empregada, 02 vagas de garagem,

= ED. NANAI RESIDENCE. APTO 206 - Bloco Vila Anchoa - PORTO DE GALINHAS - PE. Com 60,02. 01suíte, 01 quarto, Bwc social, cozinha, sacada, espaço Gourmet. R\$650.000,00.

= ED. PRIVILEGE I. APTO 1102 - Rua Mato Grosso, 2687 - CENTRO. Com 304,14M². 01 suíte máster c/ closet, 02 suítes, sala p/ 3 ambientes c/ sacada e Churrasqueira / pia, lavabo, cozinha, lavanderia - dep. de empregada, 02 vagas de garagem. R\$1.250.000,00.

= ED. AÇORES. APTO 902 - Rua Visconde de Guarapuava - CENTRO. Com 286,02. 03 suítes (mobiiladas), sala TV / estar / jantar, lavabo, sacada c/ churrasqueira, cozinha e lavanderia (mobiiladas), dep. de empregada (mobiilada), 03 vagas de garagem. R\$1.200.000,00.

= ED. METROPOLIS. APTO 7º ANDAR - Av. Atlântica, 770- BALNEÁRIO CAMBORIÚ Com M² 494,87. 01 suíte máster c/ closet, 02 suítes c/ closets, sala p/ 02 ambientes c/ sacada, sala jantar espaço gourmet, lavabo, cozinha, lavanderia, dep. de empregada, 04 vagas de garagem. (DECORADO - MOBILIADO "MÓVEIS SIERRA").

= ED. TORRE DE LYON II, APTO 6º ANDAR- Rua Recife, 1042 - CENTRO. Com 129,96M². 01 suíte, 02 quartos, Bwc social, sala p/ 2 ambientes c/ sacada, cozinha, lavanderia, 02 vagas de garagem. R\$330.000,00

= ED. RESID. BARONI - Rua Érico Veríssimo - ALTO ALEGRE. Aptos com 119,297M². 01 suíte, 01 quartos, Bwc social, sala p/ 2 ambientes, cozinha, lavanderia. 01 vaga de garagem. Aptos térreos com 139,527M² c/ terraço e churrasqueira. (Tem opção de compra de mais 01 vaga de garagem)

= ED. IMPERATRIZ. APTO 11º - Rua Olavo Bilac, 1319 - CENTRO. Com 257,02. 01suíte máster, 02 quartos, Bwc social, sala Tv / Bar, sala estar / jantar c/ sacada fechada, lavabo, cozinha, lavanderia, dep. de empregada, 02 vagas de garagem. (ficam móveis fixos, ar condicionado e cortinas). R\$750.000,00.

= ED. FOREST PARK RESIDENCE . APTO 804 BL II- Rua Jerusalem, 120 - JD. LAGO - LONDRINA - PR. Com 127,57M². 01 suíte, 02 quartos, sala p/ 02 ambientes c/ sacada, cozinha, lavanderia, 01 vaga de garagem. R\$320.000,00. (TROCA POR IMÓVEL EM CASCAVEL)

= ED. GERALDO MARQUES SARAIVA - (COBERTURA DUPLEX - MOBILIADO). Rua Mato Grosso, 1789 - CENTRO. Com 366,39M². 01 suíte c/ closet/ sauna, escritório, salão de jogos, Bwc social, sala jantar, cozinha, lavanderia, salão de festa amplo, 04 vagas de garagem. R\$1.800.000,00.

= ED. MANHATTAN RESID. APTO 502 - Rua MINAS Gerais, 2161 - CENTRO. Com 258,40M². 01 suítes master, 02 quartos, bwc social, sala estar / jantar, lavabo, sacada c/ churrasqueira, cozinha, lavanderia, dep. de empregada, 02 vagas de garagem. (apto semi-mobiliado).

= ED. GRAND VILLE. APTO 601- Rua Minas Gerais, 2287 - CENTRO. Com 183,45M². 01 suíte máster, 02quartos, Bwc social, sala p/ 2 ambientes c/ sacada e churrasqueira, cozinha, lavanderia, dep. de empregada, 02 vagas de garagem. R\$550.000,00.

= ED. PREMIER. APTO 11º ANDAR - Rua Mato Grosso - CENTRO. Com. 254,1213m², 01 suíte c/ hidro, 02 quartos, Bwc social, sala estar, sala jantar c/ sacada (fechada) e churrasqueira, lavabo, cozinha, lavanderia, dep. de empregada, 02 vagas de garagem

= ED. RESID. FAMILLY. APTO 13 BLOCO 01 - Rua Osvaldo Cruz, 2992 - CENTRO. Com 80,02. 01 suíte c/ hidro, 01 quarto, Bwc social, sala p/ 02 ambientes, cozinha, lavanderia, 01 vaga de garagem. R\$250.000,00.

= ED. RESID. FAMILLY. APTO 13 - Rua Osvaldo Cruz, 2992 - CENTRO. Com 80,02. 03 quartos, Bwc social, sala p/ 02 ambientes, cozinha, lavanderia, 01 vaga de garagem. R\$250.000,00.

= ED. RESID. FAMILLY. APTO 22 - Rua Osvaldo Cruz, 2992 - CENTRO. Com 80,02. 03 quartos, Bwc social, sala p/ 02 ambientes, cozinha, lavanderia, 01 vaga de garagem. R\$250.000,00.

= ED. TORRE DE LYONI. APTO 6º ANDAR- Rua Recife, 1042 - CENTRO. Com 115,02. 01 suíte, 02 quartos, Bwc social, sala p / 2 ambientes c/ sacada (fechada), cozinha, lavanderia, 01 vaga de garagem. (tela nas janelas - gesso - pisos laminados e porcelanato - portas laqueadas). R\$330.000,00

= ED. RESID. OESTE. APTO 31 BLOCO 03 - Rua Das Palmeiras, 1.090 - JD. COQUEIRAL Com 80,03M². 03 quartos, Bwc social, sala p /02 ambientes, cozinha, lavanderia.

= ED. WAY POINT. APTO 9º ANDAR - Rua Recife, 1.000 - CENTRO. Com. 204,02, 01 suíte, 02 quartos, Bwc social, sala p/ 02 ambiente c/ sacada churrasqueira / pia, lavabo, cozinha, lavanderia, bwc de serviço, 02 vagas de garagem. (ficam armários cozinha, lavanderia e bwc - Box Blindex)

= ED. GEMINI II. APTO 11º ANDAR- Rua São Paulo, 789 - CENTRO. Com 240,02. 01 suíte máster, 02quartos, Bwc social, sala estar / Tv c/ sacada, lavabo, sala, jantar c/ churrasqueira / pia, cozinha, lavanderia, dep. de empregada, 02 vagas de garagem. (ficam os móveis fixos). R\$780.000,00.

= ED. GEMINI II. APTO 16º ANDAR- Rua São Paulo, 789 - CENTRO. Com 240,02. 01 suíte máster, 02quartos (um c/ armário), Bwc social, sala estar c/ armário c/ sacada, lavabo, sala jantar c/ armário, sacada c/ churrasqueira / pia, cozinha, lavanderia dep. de empregada, 02 vagas de garagem. (suíte c/ armário, cozinha e lavanderia. c/ armários). R\$720.000,00.

= ED. COQUEIRAL APTO 43 BLOCO 03 - Rua Das Palmeiras, 957 - JD. COQUEIRAL Com 91,051M². 02 quartos, Bwc social, sala p /02 ambientes, cozinha, lavanderia - 01vaga de garagem.

= ED. IMPERATRIZ. APTO - Rua Olavo Bilac, 1319 - CENTRO. Com 257,02. 01suíte máster, 03 quartos, Bwc social, sala p/ 3 ambientes c/ sacada fechada, Blindex, lavabo, cozinha, lavanderia, dep. de empregada, deposito, 02 vagas de garagem. (APTO MOBILIADO- AR SPLIT - PISO LAMINADO E GRANITO). R\$850.000,00.

RESIDENCIAL GREEN TOWN

= CONDOMINIO COM 13 SOBRADOS - Rua Erva Mate, 318. RECANTO TROPICAL - R1 51.737- 2013. Com 128,23M², 01 suíte, 02 quartos, bwc social, sala p/ 2 ambientes, lavabo, sala jantar / cozinha - área de serviço.

RESIDÊNCIAS

= RESID. ALVENARIA - Marina Doce Vida - BOA VISTA DA APª. Com 230,50M², Lote c/ 1.358,70M². 03 suítes (mobiilada), sala p/ 2 ambientes (mobiilada), cozinha e lavanderia com (mobiilia completa), tanque, maquina de lavar, dep. de empregada (mobiilada), varanda grande c/ churrasqueira, forno pizza, chapa, mesa grande em granito, mesa c/ guarda sol, garagem, (piscina nova c/ borda permanente infinita, luz colorida, jardim, arvores frutíferas, irrigação automatizada, ar condicionado, Pier, barco motor Yamaha 150 HP, injeção eletrônica Socker 222. R\$1.500.000,00.

= RESID. ALVENARIA - Marina Doce Vida - BOA VISTA DA APª. Com 260,02, Lote c/ 2.058,04M². 02 suítes, 01 quarto, Bwc social, sala estar, sala TV, sala jantar, cozinha c/ armários, lavanderia, dep. de empregada, varanda grande c/ churrasqueira garagem p/ 2 carros coberta, (piscina). R\$1.250.000,00.

= RESID. MISTA - Rua Souza Naves, 2515 - PARQUE SÃO PAULO. Lote nº0022, Quadra nº 001, com 455,02. R\$ 550.000,00.

= SOBRADO - Rua Hyeda Baggio Mayer, 1321 - PARQUE SÃO PAULO. Com c/ 291,46M² - Lote c/ 308,99M². 03 suítes (uma c/ closet), sala estar, lavabo, sala jantar, cozinha (planejada), área de lazer c/ churrasqueira, lavanderia, garagem p/ 4 carros (2 cobertas), (piso porcelanato e laminado - piscina - cerca elétrica - portão e porteiro eletrônicos). R\$ 900.000,00.

= SOBRADO GEMINADO Nº 02 - Rua Pedro Américo, 98 - COND. ANTONI GAUDI Com c/ 161,02 - 01 suíte c/ sacada (armário), 02 quartos, Bwc social, sala estar, sala jantar, lavabo, cozinha (armários), lavanderia, churrasqueira c/ armário- garagem p/ 02 carros (lado a lado). (sobra pequeno espaço atrás c/ grama - piso madeira - porcelanato). R\$ 530.000,00.

= SOBRADO - Praça Padre Cassimiro Chichon - JD. MARIA LUIZA. Com c/ 355,02. Lote c/ 455,02 - 01 suíte máster, 03 suítes, 01 quarto c/ sacada - rouparia, sala estar, sala jantar, lavabo, espaço gourmet- cozinha, lavanderia, sauna - dep. de empregada, garagem p/ 03 carros. (ficam todos os móveis fixos - depósito - poço de luz - piscina aquecida - alarme - portão eletrônico - cerca elétrica - poço semi artesiano). R\$1.750.000,00.

= RESID GEMINADA - Rua Socrates s/n - CONJUNTO BARCELONA. Com 68,02, Lote c/ 100,02. 03 quartos, Bwc social, sala, cozinha, lavanderia, garagem p/ 02 carros. R\$200.000,00.

= RESID. ALVENARIA (MOBILIADA) - Marina Doce Vida I - BOA VISTA DA APª. Com 692,62M², Lote c/ 5.833,02. 01 suíte máster, 06 suítes, sala íntima / TV, sala p/ 04 ambientes, cozinha, lavanderia, dep. de empregada, varanda c/ churrasqueira, sala de jogos - garagem p/ 2 carros, (ar condicionado - piscina - depósito - pomar -)

= RESID MISTA- Rua Sociologia, 612 - JD. UNIVERSITÁRIO. Com 140,02, Lote c/ 390,02. 04 quartos, Bwc social, sala, copa, cozinha, lavanderia, sala de costura, churrasqueira. R\$225.000,00.

= SOBRADO - Rua Estanislau Cidral, 246 - ALTO ALEGRE. Com c/ 141,10M² - Lote c/ 140,90M². 01 suíte c/ closet e varanda, 002 quartos, Bwc social, jardim de inverno, sala estar, sala jantar, lavabo, cozinha, área de serviço, churrasqueira, garagem p/ 2 carros (01 coberta). R\$390.000,00.

= SOBRADO - Rua Terra Roxa, 1329 - RIGIÃO DO LAGO I. Com c/ 422,02. Lote c/ 511,4,02 - 01 suíte máster, 02 suítes simples (uma c/ sacada), sala estar / TV /jantar (estar c/ mobília), lavabo, cozinha e lavanderia (mobiiladas), salão de festas (grande) c/ churrasqueira, Piscina aquecida, Spa, Academia, garagem p/ 04 carros (duas cobertas). R\$1.750.000,00.

= SOBRADO - Rua Manoel da Nobrega, 586 - PARQUE SÃO PAULO. Com c/ 113,94M², Lote c/ 201,02. 01 suíte c/ sacada, 02 quartos (um c/ sacada), Bwc social, sala estar, lavabo, cozinha, área de serviço = Edicula, churrasqueira, garagem p/ 02 carros. R\$450.000,00. (Aceita apto até R\$ 300.000,00 como parte de pgto).

= SOBRADO - Rua Pernambuco, 2269 esq. c/ Flamboyant - CENTRO. Com c/ 128,02, - Lote c/ ,02. 01 suíte c/ hidro, 02 quartos, Bwc social, 02 sacadas, sala, estar / Tv, lavabo, adega, cozinha, lavanderia, garagem p/ 02 carros c/ churrasqueira. (ficam todos os móveis fixos e ar-condicionado) . R\$550.000,00.

IMÓVEL COMERCIAL OU RESIDENCIAL

= IMÓVEL. ALVENARIA - Rua Uruguai, 969 - ALTO ALEGRE. Com 283,59M², Lote c/ 577,02. (01 Sala ampla p/ recepção com 02 banheiros, amplo corredor de acesso para as 08 salas (de vários tamanhos), banheiro, sob solo garagem).

CONDOMÍNIO HORIZONTAL

= COND. RESID. MARINA DOCE VIDA II: (LANÇAMENTO) TERRENOS individuais na beira do lago de Salto Caxias; perfeito p/ pratica de esportes náutico; com infra-estrutura completa. Rua pavimentada, esgoto, iluminação, telefone, quadra de esporte, garagem para barcos, água natural.

TERRENOS

= TERRENO - COND. MARINA DOCE VIDA I= BOA VISTA DA APª - PR. Lote nº 16. Com 1.000,02. R\$150.000,00. (com terraplanagem, e projeto p/ sob ou casa)

= TERRENO - AV. Rocha Pombo, 2096 - REGIÃO DO LAGO. Lote nº 03-B9, Quadra nº. Com 992,75m². R\$900.000,00.

= TERRENO - Rua Sociologia - JD. UNIVERSITÁRIO. Lote nº 18, Quadra nº 02. Com 422,50m². R\$250.000,00.

= TERRENO - Rua Antonio Mattei - JD. PIOVESAN. Lote nº 13, Quadra nº 10. Com 301,02. R\$150.000,00.

= TERRENO - COND. JARDIM DE MONET - ALTO ALEGRE. Lote nº 18. Quadra nº 03 Com 300,02. R\$300.000,00.



Gaucha
imobiliária

FONE: 3225-1233 / 99933-9105 FAX: 3333-8316

RUA PERNAMBUCO, 54 - CENTRO

e-mail: contato@imobiliariagaucha.com.br /
www.imobiliariagaucha.com.br

VENDAS

CASAS, SOBRADOS e APARTAMENTOS

SOBRADO COM 333,00M²

Rua Goiás, Vila Simone, com 01 suíte master, 02 quartos, sala de jantar, sala de estar, escritório, bwc, copa, cozinha, lavabo, sacada, área de serviço, 04 vagas de garagem, aquecimento solar, churrasqueira, salão de festas, semi-mobiliado. R\$ 1.250.000,00, aceita imóvel em Toledo

SOBRADO COM 397M²

Rua Machado de Assis, Região do Lago I, 01 suíte master, 02 suítes, sala de jantar/estar, sala de TV, escritório, bwc, copa, cozinha, lavabo, 03 sacadas, área de serviço, 06 vagas de garagem, aquecimento, churrasqueira, depósito, piscina, salão de festas. valor CONSULTE-NOS

02 CASAS

Rua Presidente Bernardes nº898, casa frente com 90,00m² em alvenaria com 03 quartos, sala estar, bwc, copa, cozinha, área de serviço, casa dos fundos com 100,00m² em madeira com 03 quartos, sala, cozinha bwc, lavanderia. R\$ 500.000,00

CASA COM 420,28M²

Rua PE. Casemiro Cichom, Jd. Maria Luiza, 01 suíte master, 01 suíte, 02 quartos, sala de jantar/estar, sala de tv, copa, cozinha, lavabo, dep. empregada, área de serviço, 06 vagas de garagem, aquecimento, churrasqueira, piscina, salão de festas, semi-mobiliada, valor (consulte-nos)

CASA COM 742M²

com 05 quitinetes(fundos), e uma sala comercial pequena (frente), Rua Antonina nº 265, Centro. R\$ 550.000,00

ED MARINI

Com apartamentos de 145M² a 148M², 01 suite, -2 quartos, sala de jantar/estar, bwc, sacada com churrasqueira, área de serviço, 02 garagens, aquecimento, salão de festas. valores de R\$ 387.000,00 a R\$ 421.000,00.

ED. AUGUSTUS

Com 180,00m², Rua da Bandeira 927, com 01 suíte, 02 quartos, sala de jantar/estar, cozinha, bwc, sacada com churrasqueira, área de serviço, 02 vagas de garagem. VALORES CONSULTE-NOS

APARTAMENTO 81M²

Residencial Lokatell, Rua Vitória, 1735, Neva, com 02 quartos, sala tv, bwc, cozinha, área de serviço, 01 garagem, churrasqueira, salão de festas. R\$ 198.000,00

ED. CURITIBA RESIDENCE

Rua Curitiba, Neva, 1º apart. c/ 100,30m², 2 qtos, 2 salas, lavabo, bwc, coz., lavand., sacada c/ churrasq. e 1 gar. ; 2º apart. 142,80m², suíte, 2 qtos, bwc, 2 salas, coz., lavand. e 2 gar, CONSULTE-NOS.

ED. LE PRESTIGE 291,5M²

R. Goiás, Country. Suíte Master, 2 suítes, 4 salas, lavabo, sacadas, cozinha, lavanderia, dep. empregada, depósito, 3 vagas de garagem, ótima área de lazer em amplo terreno. Valor R\$ 1.162.000,00

APTO COM 226M²

Ed Porto Seguro, Rua Joao Pessoa, com 01 suite, 02 quartos, sala de jantar/estar, bwc, cozinha, lavabo, sacada, dep empregada com bwc, área de serviço, 02 garagens, aquecimento, deposito, sala de jogos, piscina, play ground, salão de festas, moveis embutidos. R\$600.000,00

ED. JOÃO BATISTA CUNHA

Com 167,51m - Rua Riachuelo 2420, Centro, com 01 suíte, 02 quartos, sala de jantar/estar, cozinha, sacada, área de serviço, 02 garagens, churrasqueira, depósito, piscina, play ground, salão de festa, mobiliado e decorado. R\$ 550.000,00.

ED TORRES DE LYON

Com 118,00m², Rua Recife, Cozinha planejada, 01 suite, 02 quartos, Bwc, sala e copa conjugadas, lavanderia, 02 vagas de garagem. **R\$ 350.000,00**

ED. ZARA

Ed Zara, com áreas de 85,89m² a 93,00m², Rua Natal nº940, Centro, com 02 quartos, sala, cozinha, bwc, área de serviço, churrasqueira, 01 vaga de garagem.

Valores a partir de R\$ 235.000,00.

SALAS COMERCIAIS

BARRACÃO COMERCIAL COM 291M²

Rua Nilo Peçanha, nº 90. Pq. São Paulo. R\$ 550.000,00 - aceita imóvel em Toledo

MOTEL CASCATA, COM 700M, PR 484 KM 07

Quedas do Iguaçu, com instalações completas (08 quartos), casa para residenciais, dependência de funcionários, ótima lucratividade. R\$ 1.110.000,00

SALA COMERCIAL COM 360M

Construção em madeira com escritório e sala, Rua Flor da Serra, Guaruja, R\$250.000,00

TERRENOS

LOTES NO CONDOMÍNIO JARDINS DE MONET

Rua Eça de Queiroz, nº 35, Alto Alegre. Condomínio com infraestrutura completa, portaria 24h, área de festas equipada, piscina, espaço fitness, playground, espaço zen e jardins. Valores: Consulte-nos.

LOTE 372M²

com casa mista no fundo. Rua Itália, 1197, Jd. Europa, R\$ 140.000,00

LOTE COM 469.90M²

Rua Natal 2552, Tropical, com casa simples mais piscina fundo do lote, 03 quartos, sala estar, bwc, área de serviço. R\$ 530.000,00



45 **3225 3111**

Rua Afonso Pena, 1854 | sala 02 | Centro | Cascavel - PR

www.portoseguroimobiliaria.com



VENDA

IMÓVEIS PARA VENDA

APARTAMENTOS

Ed. Parc Lumiere - Rua Mato Grosso - Centro. Suíte Simples, 2 Quartos, Closet, Sala Estar sacada. Com churrasqueira, Sala de Jantar com sacada, Cozinha Gourmet, Área de Serviço, BWC Suíte Simples, BWC Social, BWC Lavabo. Com 2 vagas de garagens cobertas. Possui 281,96 m² de área total e 170,69 m² de área privativa **R\$CONSULTE-NOS**

Ed. Monte Carlo Rua Minas Gerais Nº 1893 - Centro. Suíte Master com sacada, 3 Suíte Simples, Sala 2 Ambientes com sacada, Sala de Jantar, Sala Íntima com sacada, Cozinha, Cozinha Compacta, Área de Serviço, Despensa, Dep. de Empregada, BWC Suíte Master com Banheira, 3 BWC Suíte Simples, BWC Lavabo. Com 3 vagas de garagens cobertas. Apartamento mobiliado. Possui 432,7 m² de área total e 304,48 m² de área privativa..... **R\$ 2.600.000,00**

Ed. Solar Ipanema - Rua Rio de Janeiro Nº1012 - Centro. Suíte Master, 2 Suíte Simples, Sala 2 Ambientes, sacada com churrasqueira, Sala 2 Ambientes com sacada, Cozinha Planejada, Área de Serviço, Dep. de Empregada, BWC Suíte Master, 2 BWC Suíte Simples, BWC Lavabo, BWC Dep. Empregada. Com 2 vagas de garagens cobertas. Apartamento mobiliado. Possui 364 m² de área total e 301 m² de área útil **R\$ 2.360.000,00**

Ed. Excellence - Rua Engenheiro Rebouças Nº 2828 - Centro. Suíte Master com sacada, Suíte Simples com sacada, 2 Suíte Simples, Sala 2 Ambientes, Sala de Jantar, Cozinha, Área de Serviço, Dep. de Empregada, BWC Suíte Master com Banheira, 3 BWC Suíte Simples, BWC Lavabo, BWC Dep. Empregada. Com 4 vagas de garagens cobertas. Possui 445 m² de área total e 240,19 m² de área útil..... **R\$ 2.200.000,00**

Ed. Abrahan Lincoln-Apto Nº602. Rua Natal Nº1654 - Centro. Suíte com Hidro, 2 Suíte Simples, Sala 2 Ambientes, Cozinha, Lavanderia, BWC Suíte Master, 2 BWC Suíte Simples, BWC Social. Com 2 vagas de garagens cobertas. Possui 256,4 m² de área total **R\$ 1.000.000,00**

Ed. Ana Julia - Apto Nº803. Rua Salgado Filho Nº 2019 - Centro. Suíte Master, 2 Suíte Simples, Quarto, Sala 3 Ambientes, Escritório, Adega, Cozinha com Ilha, Lavanderia, BWC Suíte Hidro Banheira 2 Pessoas, 2 BWC Suíte Simples, BWC Lavabo, BWC de Serviço. Com 4 vagas de garagens cobertas. Apartamento mobiliado. Possui 251 m² de área total e 216 m² de área privativa **R\$ 950.000,00**

Ed. Le Monde Rua Mato Grosso Nº 2840 - Centro. Suíte Master, Suíte Simples, 2 Quartos, Closet, Sala 1 Ambiente com sacada, Sala Estar, Sala de Jantar sacada com churrasqueira e pia, Cozinha Planejada, Área de Serviço Planejado, Dep. de Empregada, BWC Suíte Master com Banheira, BWC Suíte Simples, BWC Social, BWC Lavabo, BWC Dep. Empregada. Com 2 vagas de garagens cobertas. Apartamento semi mobiliado. Possui 303,15 m² de área total e 197,81 m² de área privativa..... **R\$ 990.000,00**

Ed. Jasmin - Apto Nº 202. Rua da Bandeira Nº 856 - Centro. Suíte Master com sacada, Suíte Simples, 2 Quartos, Sala 2 Ambientes, Sacada com churrasqueira, Cozinha, Área de Serviço Planejado, BWC Suíte Master com Banheira, BWC Suíte Simples, BWC Social, BWC Lavabo. Com 2 vagas de garagens cobertas. Apartamento mobiliado. Possui 236,23 m² de área total e 190,42 m² de área útil e 190,42 m² de área privativa..... **R\$ 800.000,00**

Ed. Belle Maison - Apto Nº1201. Rua Mato Grosso Nº 1655 - Centro. Suíte Master, Suíte Simples, 2 Quartos, Sala Estar, Sala de Jantar, Sala de TV, Cozinha, Área de Serviço, BWC Suíte Master com Banheira, BWC Suíte Simples, BWC Social, BWC Lavabo. Com 2 vagas de garagens cobertas. Apartamento semi mobiliado. Possui 235,66 m² de área total e 165,2 m² de área privativa..... **R\$ 750.000,00**

Ed. Gerd Classen - Apto Nº 401. Rua Bento Viana Nº 544 - Água Verde. Suíte Simples, 2 Quartos, Sala 2 Ambientes, Sala Estar sacada. Com churrasqueira, Cozinha, Lavanderia, Dep. de Empregada, BWC Suíte Simples, BWC Social. Com 2 vagas de garagens cobertas. Apartamento semi mobiliado. Possui 205 m² de área total e 122 m² de área útil..... **R\$750.000,00**

Ed. Montparnasse - Apto Nº602. Rua Recife Nº 1698 - Centro. Suíte Simples, 2 Quartos, Sala Estar, Sala de Jantar sacada com churrasqueira e pia, Cozinha, Área de Serviço, BWC Suíte Simples, BWC Social. Com 2 vagas de garagens cobertas. Apartamento semi mobiliado. Possui 206,43 m² de área total **R\$ 530.000,00**

Ed. Villa Real - Apto Nº 21. Rua Marechal Floriano - Centro. Suíte Simples, 2 Quartos, Sala 2 Ambientes, Cozinha, BWC Suíte Simples, BWC Social. Com 2 vagas de garagens cobertas. Possui 172 m² de área total e 114 m² de área privativa..... **R\$ 525.000,00**

Ed. Infinity - Apto Nº 801. Rua Mato Grosso - Centro. Suíte Simples, 2 Quartos, Sala Estar, Cozinha, Área de Serviço, BWC Suíte Simples, BWC Social. Com 2 vagas de garagens cobertas. Possui 164,27 m² de área total e 88 m² de área útil **R\$520.000,00**

Ed. Portinari - Apto Nº 1102. Rua Recife Nº 81 - Centro. Suíte com Hidro, 2 Quartos, Sala 2 ambientes, sacada com churrasqueira e pia, Cozinha Planejada, Área de Serviço, Dep. Comp. Empregada, BWC Suíte Hidro com Banheira, BWC Social, BWC Dep. empregada. Com 1 vaga de garagem coberta. Apartamento mobiliado. Possui 175,84 m² de área total e 122,88 m² de área privativa..... **R\$ 490.000,00**

Ed. Independência - Apto Nº 904. Rua Marechal Floriano Nº 3518 - Centro. Suíte Simples, 2 Quartos, Sala 2 Ambientes com sacada, Cozinha, Área de Serviço, BWC Suíte Simples, BWC Social. Com 2 vagas de garagens cobertas. Possui 128,18 m² de área total e 107,06 m² de área útil..... **R\$ 450.000,00**

Ed. Monterrey - Apto 103. Rua Marechal Floriano Nº 3099 - Centro. Suíte Simples, 2 Quartos, Sala 2 Ambientes. Com 2 vagas de garagens cobertas. Possui 147,14 m² de área total e 81,42 m² de área privativa **R\$400.147,23**

Ed. Salgado Filho - Apto Nº301. Rua Salgado Filho Nº 3253 - Centro. Suíte Simples, 2 Quartos, Sala Estar, Sala de Jantar, Cozinha, Área de Serviço, BWC Suíte Simples, BWC Social. Com 2 vagas de garagens cobertas. Possui 160,9 m² de área total e 96,62 m² de área útil..... **R\$ 399.000,00**

Ed. Solar do Parc - Apto Nº302. Rua Uruguai Nº 570 - Centro. Suíte Simples, 2 Quartos, Sala 2 Ambientes, Cozinha, Área de Serviço, BWC Suíte Simples, BWC Social. Com 2 vagas de garagens cobertas. Possui 128,92 m² de área total e 76,19 m² de área privativa..... **R\$ 385.000,00**

Ed. Lirio - Apto Nº31. Rua Belo Horizonte Nº1854 - Centro. Suíte Simples, 2 Quartos, Sala Estar, sacada com churrasqueira e pia, Sala de Jantar, Cozinha planejada, Área de Serviço Planejado, BWC Suíte Simples, BWC Social. Com 2 vagas de garagens cobertas. Apartamento semi mobiliado. Possui 135,45 m² de área total e 103 m² de área privativa..... **R\$ 380.000,00**

Ed. Célia Regina - Rua João Guariza Nº 121 - São Lourenço. Suíte Simples, 2 Quartos, Sala 2 Ambientes com sacada, Cozinha, Área de Serviço, BWC Suíte Simples, BWC Social. Com 1 vaga de garagem coberta. Possui 140,39 m² de área total e 97,19 m² de área útil..... **R\$ 370.000,00**

Ed. Maria Isabel - Rua Rio de Janeiro Nº 2603 - Centro. 3 Quartos, Sala 2 ambientes com sacada, Cozinha Planejada, Lavanderia, BWC Social. Com 1 vaga de garagem coberta. Possui 155,51 m² de área total e 78,66 m² de área útil..... **R\$ 290.000,00**

Ed. Studio I - Apto Nº 202. Rua Recife Nº 2732 - Centro. Suíte Simples, Sala Estar, Cozinha Americana, Área de Serviço. Com 1 vaga de garagem coberta. Possui 108,77 m² de área total e 71,65 m² de área privativa **R\$ 270.000,00**

Ed. Studio I - Apto Nº 206. Rua Recife Nº 2732 - Centro. Suíte Simples, Sala 2 Ambientes, Cozinha americana, BWC Social, BWC Lavabo. Com 1 vaga de garagem coberta. Possui 104,78 m² de área total e 68,65 m² de área privativa..... **R\$ 260.000,00**

Ed. Vintagen Rua General Osório Nº 1742 - Pq. São Paulo. Suíte Simples, Quarto, Sala 1 Ambiente sacada Com Churrasqueira, Cozinha, BWC Suíte Simples, BWC Social. Com 1 vaga de garagem coberta. Possui 91,47 m² de área total e 56,95 m² de área privativa..... **R\$ 252.097,92**

Ed. Alto do Canadá - Apto Nº 21. Rua Vicente Machado Nº 3540 - Canadá. 2 Quartos, Sala 1 Ambiente com sacada, Cozinha, Lavanderia, BWC Social. Com 1 vaga de garagem descoberta..... **R\$ 200.000,00**

Ed. Vila Germania - Apto Nº 13. Rua Fortaleza Nº 3180 - Bloco H - Tropical. 2 Quartos, Sala 2 Ambientes, Cozinha Planejada, Área de Serviço, BWC Social. Apartamento semi mobiliado **R\$ 195.000,00**

Ed. Res Altenburg - Apto Nº13. Rua Rafael Picoli Nº 2791 - Bloco E - Country. 2 Quartos, Sala Estar, Sala de Jantar, Cozinha, Área de Serviço, BWC Social. Com 2 vagas de garagens cobertas. Possui 107,48 m² de área total e 60,93 m² de área privativa **R\$ 195.000,00**

Ed. Residencial Alto Da Fag - Apto 103. Rua João Kuloski Nº488 - Fag. 1 Suíte Simples, Sala e Cozinha conjugada..... **R\$ 150.000,00**

Ed. Cruzeiro do Sul - Apto Nº85. Rua Souza Naves Nº 4044 - Centro. Sala 1 Ambiente, Cozinha, BWC Social. Possui 22,86 m² de área útil..... **R\$ 70.000,00**

CASAS E SOBRADOS

Sobrado Rua Fagundes Varela - Tropical. Suíte com Hidro com sacada, Suíte Simples, 2 Quartos, 2 Closet, Sala Estar com sacada, Sala de Jantar, Sala Íntima com sacada, Cozinha, Copa, Área de Serviço, Dep. de Empregada, BWC Suíte Hidro, BWC Suíte Simples, BWC Social, BWC Lavabo, BWC Dep. Empregada. Com 8 vagas de garagens coberta. Com 560 m² de área construída..... **R\$ 2.700.000,00**

Casa Rua Santa Catarina Nº 2374. Suítes Master, 2 Suíte Simples, Quarto, Closet, Sala Estar, Sala de Jantar, Sala Íntima, Escritório, Cozinha, Área de Serviço, Dep. de Empregada, BWC Suíte Master, 2 BWC Suíte Simples, BWC Social, BWC Lavabo, BWC Dep. Empregada. Com 4 vagas de garagens cobertas. Semi mobiliado. Com 385 m² de área construída e 640 m² de área do terreno..... **R\$ 1.950.000,00**

Sobrado Cond. West Side II - Rua Leonardo Wesolowski Nº 725 - Campo Comprido, Curitiba. Suíte Master, 2 Suíte Simples, Quarto, Closet, Sala Estar, Sala de Jantar, Sala Íntima, Escritório, Cozinha, Copa, Área de Serviço, Dep. de Empregada, BWC Social, BWC Lavabo, BWC Dep. Empregada. Com 2 vagas de garagens cobertas. Semi mobiliado. Com 400 m² de área construída e 720 m² de área do terreno..... **R\$ 1.700.000,00**

Sobrado Cond. Treviso Av. Tito Muffato - FAG. Suíte Master com sacada, 2 Suíte Simples com sacada, Quarto, Closet, Sala Estar, Sala de Jantar, Escritório, Cozinha Planejada, Cozinha Gourmet, Área de Serviço, BWC Suíte Master, 2 BWC Suíte Simples, BWC Social, BWC Lavabo. Com 2 vagas de garagens cobertas. Com 3 vagas de garagens descobertas. Semi mobiliado. Com 372 m² de área construída e 582 m² de área do terreno..... **R\$ 1.650.000,00**

Sobrado Rua Natal Nº 2524 - Tropical. Suíte Master com sacada, 2 Quartos com sacada, Closet, Sala Estar, Sala de Jantar, Escritório, Cozinha Planejada, Lavanderia, Estendal, Despensa, BWC Suíte Master com Banheira, BWC Social, BWC Lavabo, BWC de Serviço. Com 2 vagas de garagens cobertas. Semi mobiliado. Com 313,72 m² de área construída e 469,78 m² de área do terreno..... **R\$ 1.550.000,00**

Sobrado Rua Figueira Nº 109 - Jd. Tropical. Suíte Master com sacada, Suíte Simples, 2 Quartos, Sala 3 Ambientes, Escritório, Mezanino, Cozinha Planejada, Área de Serviço, Despensa, BWC Suíte hidro banheiro retangular, BWC Suíte Simples, BWC Social, BWC de Serviço. Com 2 vagas de garagens cobertas e 2 vagas de garagens descobertas. Semi mobiliado. Possui Edícula com despensa, churrasqueira, pia, balcão. Com 368 m² de área construída e 541 m² de área do terreno..... **R\$1.500.000,00**

Sobrado Rua Taroba Nº 374 - Maria Luiza Suíte Master, 3 Suíte Simples, 2 Closet, Sala 3 Ambientes, Cozinha, Cozinha Gourmet, Lavanderia, Despensa, BWC Lavabo. Com 2 vagas de garagens cobertas. Com 2 vagas de garagens descobertas. Pintura nova. Possui Edícula com despensa, churrasqueira, pia, balcão. Com 313,37 m² de área construída totalizando e 800 m² de área do terreno **R\$ 1.490.000,00**

Casa Rua Rafael Picoli - Country 3 Suíte Simples, 2 Quartos, Sala 2 Ambientes, Sala de Jantar, Sala de TV, Cozinha, Cozinha Gourmet, Área de Serviço, Lavanderia, 3 BWC Suíte Simples, BWC Lava. Com 600 m² de área construída e 862,5 m² de área do terreno..... **R\$ 1.200.000,00**

Casa Rua Joaquim Távora - Pq. São Paulo. Suíte com Hidro, 3 Quartos, Sala Estar com sacada, Sala de Jantar com sacada, Sala de TV com sacada, Sala Íntima com sacada, Cozinha Planejada, Área de Serviço, BWC Suíte Hidro, BWC Social, BWC Lavabo, BWC de Serviço. Com 4 vagas de garagens cobertas. Semi mobiliado. Com 345 m² de área construída e 462 m² de área do terreno..... **R\$ 950.000,00**

Sobrado Rua Itagiba Fortunatto Nº 414 - FAG. Suíte Simples, 2 Quartos, Sala 3 Ambientes, Home Theater, Cozinha, Cozinha Gourmet, Lavanderia, BWC Suíte Simples, BWC Social, BWC Lavabo. Com 2 vagas de garagens cobertas. Pintura nova. Com 170 m² de área construída totalizando 250 m² de área total..... **R\$ 900.000,00**

Casa Rua Itajai - Universitário. Suíte Master, 2 Suíte Simples, Sala Estar, Sala de Jantar, Cozinha Planejada, Área de Ser-

viço, BWC Suíte Master, 2 BWC Suíte Simples, 2 BWC Lavabo. Com 2 vagas de garagens cobertas. Com 2 vagas de garagens descobertas. Semi mobiliado. Com 180 m² de área construída e 360 m² de área do terreno..... **R\$ 840.000,00**

Casa Rua Pitangueiras Nº 52 - Recanto Tropical. Suíte com Hidro, 3 Quartos, Sala 3 Ambientes, Cozinha Planejada, Estendal, BWC Suíte Hidro Banheira Retangular, BWC Social, BWC Lavabo. Com 2 vagas de garagens cobertas. Com 2 vagas de garagens descobertas. Semi mobiliado. Possui Edícula com quarto, despensa, churrasqueira, pia, Balcão. Com 262,31 m² de área construída e 519,82 m² de área do terreno..... **R\$ 780.000,00**

Sobrado Rua Pioneiros Jd. Porto Seguro. Suíte Simples com sacada, 2 Quartos, Sala de Estar, Sala de Almoço, Cozinha Gourmet, Lavanderia. Com 2 vagas de garagens cobertas. Semi mobiliado. Possui Edícula com Churrasqueira, Pia, Balcão. Com 200 m² de área construída..... **R\$ 700.000,00**

Sobrado Rua Afonso Pena Nº 2531 - Centro. Suíte Simples, Quarto, Quarto com sacada, Closet, Sala 2 Ambientes, Cozinha Planejada, Lavanderia, BWC Suíte Simples, BWC Social, BWC Lavabo. Com 3 vagas de garagens cobertas. Com 2 vagas de garagens descobertas. Semi mobiliado. Com 220 m² de área construída e 227 m² de área do terreno..... **R\$ 650.000,00**

Sobrado Res. Titaniun - Rua Goias Nº 996 - Country. Suíte Simples, 2 Quartos, Sala Estar, Sala de Jantar, Cozinha Planejada, Cozinha Gourmet, Lavanderia, BWC Social, BWC Lavabo Com 2 vagas de garagens cobertas. Semi mobiliado. Pintura boa. Com 152,83 m² de área construída e 140 m² de área do terreno..... **R\$ 547.000,00**

Casa Rua Cuaiabá Nº 2433 - Centro. 3 Quartos, Sala Estar, Cozinha, BWC Social. Com 135 m² de área construída..... **R\$ 540.000,00**

Sobrado Rua Capitão Leônidas Marques Nº 1727 - Jd. Nova York. Suíte Master com sacada, 2 Quartos, Sala 2 Ambientes, Sala Íntima com sacada, Cozinha Gourmet, Lavanderia, BWC Suíte Master, BWC Social, BWC Lavabo. Com 2 vagas de garagens cobertas. Com 2 vagas de garagens descobertas. Possui Edícula com Churrasqueira. Com 202 m² de área construída e 186 m² de área do terreno..... **R\$ 505.000,00**

Sobrado Rua São Luiz Nº 2831 - Jd. Cristal. Suíte Simples, 2 Quartos, Sala 2 Ambientes, Cozinha Planejada, Área de Serviço, BWC Suíte Simples, BWC Social, BWC Lavabo, BWC de Serviço. Com 2 vagas de garagens cobertas. Possui Edícula com Despensa, Churrasqueira, pia, balcão. Com 150,33 m² de área construída e 116,25 m² de área do terreno..... **R\$ 450.000,00**

Casa Cond. Villa Piemonte - Rua Salgado Filho Nº 3661 - Claudete. Suíte Simples, 2 Quartos, Sala 2 Ambientes, Cozinha, Lavanderia, BWC Social, BWC Lavabo. Com 1 vaga de garagem coberta. Com 1 vaga de garagem descoberta. Com 104 m² de área construída, 146 m² de área total e 106 m² de área do terreno..... **R\$ 450.000,00**

Casa Rua Flavio Sergio Rotta Nº 565 - Jd. Novo Milênio. Suíte Simples, 2 Quartos, Sala 1 Ambiente, Sala de Jantar, Cozinha, Lavanderia, BWC Suíte Simples, BWC Social, BWC Lavabo. Com 1 vaga de garagem coberta. Com 1 vaga de garagem descoberta. Semi mobiliado. Possui Edícula com churrasqueira, pia, balcão. Com 141,29 m² de área construída e 14261 m² de área total e 180 m² de área do terreno..... **R\$ 430.000,00**

Casa Rua Raposo Tavares Nº 1144 - Jd. Nova York. 3 Quartos, Sala Estar, Cozinha, Área de Serviço, BWC Social. Com 1 vaga de garagem coberta. Com 1 vaga de garagem descoberta. Com 95,89 m² de área construída e 192 m² de área do terreno **R\$ 350.000,00**

Casa Rua Marechal Cândido Rondon Nº 4248 - Canadá. Suíte Simples, 2 Quartos, Sala 2 Ambientes, Cozinha, Lavanderia. Com 2 vagas de garagens coberta. Com 126,91 m² de área construída totalizando 225 m²..... **R\$ 320.000,00**

Casa Rua Primeiro de Maio Nº 720 - Neva. 2 Quartos, Sala Estar, Cozinha, BWC Social. Possui piscina adulto. Com 1 vaga de garagem coberta. Com 57,37 m² de área construída..... **R\$ 295.000,00**

Casa Rua Pernambuco - Coqueiral. 2 Quartos, Sala 1 Ambiente, Cozinha, Lavanderia, BWC Social. Com 1 vaga de garagem descoberta. Com 75 m² de área construída e 156 m² de área do terreno **R\$ 250.000,00**

Casa Cond. Decolores - Rua Carlos Bartolomeu Cancelli Nº 1064 - 3 Quartos, Sala 1 Ambiente, Cozinha, BWC Social, BWC Lavabo. Com 1 vaga de garagem coberta. Com 1 vaga de garagem descoberta. Semi mobiliado. Possui Edícula com Churrasqueira, Pia, Balcão. Com 72 m² de área construída + 29 m² de Edícula, 101 m² de área total e 142 m² de área do terreno..... **R\$ 248.000,00**

Casa Rua Edson Luiz Favarin Nº 1422 - Jd. Universitário. 3 Quartos, Sala 1 Ambiente, Cozinha Planejada, Lavanderia, BWC Social. Com 1 vaga de garagem coberta. Com 73,98 m² de área construída..... **R\$ 245.000,00**

Casa Rua Italia Nº 108 - Jd. Veneza. 2 Quartos, Sala 1 Ambiente, Cozinha Planejada, BWC Social. Com 1 vaga de garagem coberta. Com 1 vaga de garagem descoberta..... **R\$ 200.000,00**

Casa Rua Tomas Edison Nº 69 - Jaborá. 3 Quartos, Sala 1 Ambiente, Cozinha, Área de Serviço, BWC Social. Com 2 vagas de garagens cobertas. Pintura boa. Com 100 m² de área construída e 387,23 m² de área do terreno..... **R\$ 170.000,00**

Casa Rua Manoel Ribas Nº 3651. 2 Quartos, Sala 1 Ambiente, Cozinha Planejada, Área de Serviço, BWC Social. Com 1 vaga de garagem coberta. Semi mobiliado. Com 47 m² de área construída..... **R\$ 165.000,00**

Casa Residencial Biguetti Rua David Mascarello Nº 740 - Jd Veneza. Suíte Simples, 2 Quartos, Sala 2 Ambientes, Cozinha, Lavanderia, BWC Suíte Simples, BWC Social. Com 2 vagas de garagens cobertas. Com 57,6 m² de área construída totalizando..... **R\$ 150.000,00**

PRÉDIOS E SALAS COMERCIAIS

Barracão - Cataratas. Com 1134,76 m² de área total. Refeitório, sala de TV, alojamento, amplos banheiro, salas para escritórios, sala de reuniões, pronto para instalação de logística, indústria ou depósito comercial..... **R\$ 2.400.000,00**

Barracão na Marginal da BR 277 - Pq São Paulo. Com 1170 m² de área total e 840 m² de área útil..... **R\$ 2.000.000,00**

Prédio Rua Souza Naves Nº 3394 - Centro, Sala 2 Ambientes, Sala 3 Ambientes com sacada, Escritório, Mezanino, Cozinha, Lavanderia, 2 BWC de Serviço. Com 2 vagas de garagens cobertas. Com 6 vagas de garagens descobertas. Possui portão eletrônico. Terreno com 838,37 m² de área total sendo 330 m² de área averbada **R\$ 2.000.000,00**

Sala Edifício Felipe Adura Rua Paraná Nº 2361 - Centro. Com 1 vaga de garagem coberta..... **R\$ 550.000,00**

Sala Ed. Unique Rua Minas Gerais Nº 1914 - Centro. Sala 1 Ambiente, BWC Social, Com 1 vaga de garagem coberta. Com 112,66 m² de área total **R\$ 388.503,75**

Sala Térrea - Ed. San Fernando. Rua Souza Naves Nº 4081 - Centro. Sala 2 Ambientes. Possui elevador social, elevador de serviço, hall social, portão eletrônico. Com 84,95 m² de área total **R\$ 130.000,00**

Ponto de loja com instalação - Rua Francisco Bartink Nº 1843 - Pq. Verde. Sala 1 Ambiente, Cozinha, BWC Lavabo..... **R\$ 35.000,00**

TERRENOS E CHACARAS

Terreno Rua Tiradentes - Country - Lote/Data: 11E12 - Quadra: 118. Terreno Residencial e Comercial. Área total de 1500 m². Com medidas de 37,5 m largura por 40 m de comprimento. Possui Água, Arborização, Esgoto, Muro, Calçada..... **R\$5.000.000,00**

Chácara Rua Coriolano Ferreira Santos Santiago - Santa Felicidade - Cascavel - PR. Área de 24200 M². Salão de Festas com churrasqueira, louça personalizada, quadra de futebol de areia, açude com taipa, poço artesiano, casa de hospedes, casa para caseiro, pomar com varias arvores frutíferas, horta, área para caminhada, portão eletrônico..... **R\$2.500.000,00**

Terreno Marginal BR 277 Jd Parque São Paulo - Área total de 1391,46 m²..... **R\$ 1.200.000,00**

Terreno Rua Pedro Ivo Nº 1826 Country - Área total de 862,5 m². Com medidas de 15 m largura por 57,5 m de comprimento. Possui piscina **R\$ 900.000,00**

Terreno Rua Pedro Américo - Centro. Área total de 1000 m². Com medidas de 20 m largura por 50 m de comprimento **R\$850.000,00**

Terreno Av Rocha Pombo Nº 2096 Jd. Nova York - Lote/Data: 03B9. Área total de 992,75 m². Com medida de 38,3 m de largura **R\$ 800.000,00**

Terreno Rua Riachuelo Nº 2509 Centro - Lote/Data: 10 - Quadra: 01. Área total de 632,5 m² e área privativa de 309,6 m², sendo 255 m² de área averbada. Com medidas de 11 m largura por 57,5 m de comprimento..... **R\$ 650.000,00**

Terreno Marginal BR 467 São Cristóvão - Lote/Data: 005 - Quadra: 152. Área total de 568,32 m². Com medidas de 12 m largura por 47,34 m de comprimento **R\$ 400.000,00**

Terreno Rua Cassiano Jorge Fernandes Nº1730 Jd. Maria Luiza - Lote/Data: 19 - Quadra: 06. Área total de 414 m². Com medidas de 12 m largura por 34,5 m de comprimento **R\$ 380.000,00**

Terreno Rua Lajes - Universitário - Lote/Data: 3 - Quadra: 12. Terreno Residencial e Comercial. Área total de 517,5 m². Com medida de 15 m de largura. Possui Água, Arborização, Asfalto, Luz, Esgoto **R\$ 315.000,00**

Terreno Rua Lajes - Universitário - Lote/Data: 4 - Quadra: 12. Terreno Residencial Comercial. Área total de 501,5 m². Com medida de 17 m de largura. Possui Água, Arborização, Asfalto..... **R\$ 315.000,00**

Terreno Rua Vitoria - Centro - Lote/Data: 20 - Quadra: 512. Área total de 393,75 m². Com medidas de 11,25 m largura por 35 m de comprimento **R\$ 310.000,00**

Terreno Rua Amarildo Passos Nº371 FAG - Lote/Data: 0023 - Quadra: 0021. Área total de 560 m². Com 14 m largura por 35 m de comprimento **R\$ 300.000,00**

Terreno Rua Estanislau Chervinski Nº 504 Cataratas - Lote/Data: 05 - Quadra: 04. Área total de 360 m². Com medidas de 15 m largura por 24 m de comprimento **R\$ 235.900,00**

Terreno Rua Lajes. Jd. Santa Catarina - Lote/Data: 04 - Quadra: 09. Terreno - Área total de 491,56 m². Possui Água, Asfalto, Esgoto **R\$ 180.000,00**

Terreno Rua Soldado Luiz Gonzaga Nº 531 Santa Felicidade - Lote/Data:14 - Quadra:40. Área total de 366 m². Com medidas de 12 m largura por 30,5 m de comprimento **R\$ 150.000,00**

DESTAQUE DE VENDA



Ed. Monte Carlo Rua Minas Gerais Nº 1893 - Centro

Ed. Monte Carlo Rua Minas Gerais Nº 1893 - Centro. Suíte Master com sacada, 3 Suíte Simples, Sala 2 Ambientes com sacada, Sala de Jantar, Sala Íntima com sacada, Cozinha, Cozinha Compacta, Área de Serviço, Despensa, Dep. de Empregada, BWC Suíte Master com Banheira, 3 BWC Suíte Simples, BWC Lavabo. Com 3 vagas de garagens cobertas. Apartamento mobiliado. Possui 432,7 m² de área total e 304,48 m² de área privativa..... **R\$ 2.600.000,00**



IMOBILIÁRIA MANTOVANI

R. Souza Naves, 3857 - Tel. (45) 99952-45 46
Alexandre Mantovani junior 14707-F
Imobiliária Mantovani J-0456

IMÓVEIS À VENDA

APARTAMENTO Edifício Theobaldo Bresolin na Erechim, com 3 quartos, sala c/ sacada, copa, cozinha, lavanderia e garagem valor.....	R\$260.000,00
CASA com 130m². Terreno com 426m² localizado na Rua Presidente Kennedy nº505.....	R\$850.000,00
EDIFÍCIO com 2.406m². Localizado na Avenida Brasil nº4.852. Possui 12 aptos com 3 quartos cada. Sala comercial com 600m² e subsolo com 540m².....	R\$6.000.000,00
TERRENO 15x55 total 825m² - Rua Dimas Pires Bastos nº999 - Country.....	R\$450.000,00
2 TERRENOS 13x32 total 416m² cada. Rua Filosofia Jd. Universitário atrás da Uniãoeste.....	R\$600.000,00
TERRENO central. 13x40 total 520m². Rua Minas Gerais nº2.802.....	R\$1.500.000,00
BARRACÃO. Rua 3 amigos esquina com Rubens Lopes nº1.146. Jd. Universitário.....	R\$1.500.000,00
BARRACÃO com 162m². Terreno 13x55 total 715m², rua das Palmeiras nº3.161, Centro. Próximo a Rodoviária.....	R\$ 750.000,00
TERRENO na rotatória da FAG, com 2.488m² localizado na Avenida Brasil.....	R\$2.500.000,00
3 TERRENOS na FAG:	
23,5X38 Total 894m² - Rua: Itagiba Fortunato ESQUINA com Apalaia.....	R\$550.000,00
17,6X38 Total 670m² - Rua: Itagiba Fortunato.....	R\$400.000,00
17,6X38 Total 670m² - Rua: Itagiba Fortunato.....	R\$400.000,00
TERRENO com 3300m². 30m de frente. Avenida Piquiri.....	R\$1.500.000,00
2 ALQUEIRES com 48.400m². BR-277 antes do autódromo.....	R\$200,00 o metro quadrado.
TERRENO com 36.000m². Br-277 em frente ao Terminal Ferroviário.....	R\$100,00 o metro quadrado.
CASA com 143m². Rua Bororós nº1.590 ao lado UNIVEL. Terreno medindo 12X20, total 240m².....	R\$ 300.000,00
CASA de 200m². Imóvel de esquina medindo 20x40, total 800m². Rua Rafael Picole esquina com Rua da bandeira.....	R\$ 850.000,00
LOTE - no bairro Alto Alegre rua Erico Veríssimo, 14x35, 490m².....	R\$ 700.000,00
TERRENOS JARDIM MANTOVANI.....	A PARTIR DE 200 M



BERNARDI CORRETORES DE IMÓVEIS
F (45) 3224-5443 - www.imeisbernardi.com.br

ALUGA:

- CENTRO** Casa para locação comercial com 350m2 aproximadamente, situada na Rua Sete de Setembro, entre a Rua Maranhão e Rua Sta. Catarina, com várias salas e suítes, amplos espaços, com possibilidade de amplo estacionamento na parte da frente do imóvel. Ideal para clínicas, escolas e escritórios em geral. R\$ 4.500,00
- CENTRO** Sala térrea com mezanino, totalizando aproximadamente 88 m2, situada na Rua Paraná, 3100 R\$ 3.000,00
- CENTRO** Sala térrea com mezanino, totalizando aproximadamente 76 m2, situada na Rua Paraná, 3104 R\$ 3.000,00
- CENTRO** Sala térrea, totalizando aprox. 90 m2, situada na Rua Paraná, 3118 R\$ 3.000,00
- CENTRO** Apartamento no 1º andar, com aproximadamente 77 m2, situado na Avenida Tancredo Neves, contendo sala, cozinha, sacada, três quartos, BWC, vaga para um carro, edícula com área de serviço, quintal. Prédio baixo com pequena taxa de condomínio R\$ 750,00
- CENTRO** Sala no 2º andar, com aproximadamente 42 m2, com divisórias, ideal para escritório, situada na Rua Sete de Setembro em frente a Praça Wilson Joffre R\$ 720,00
- CENTRO** Sala no 2º andar, com aproximadamente 42 m2, um só ambiente, situada na Rua Sete de Setembro em frente a Praça Wilson Joffre R\$ 600,00
- CENTRO** Sala térrea com mezanino, escritório e depósito anexo, totalizando aprox. 220m². Possui amplo pátio interno. Situada na Avenida Rio Branco 947 R\$ 4.200,00
- CENTRO** Sala com aproximadamente 35 m2, dividida em 3 ambientes, 1 WC. Ideal para consultório. Taxa de condomínio de R\$ 280,00 aproximadamente, situada na rua Maranhão, 790, sala 403, Ed. Green, próximo ao Hospital Policlínica R\$ 800,00
- CENTRO** Apartamento 1302, Ed. Laury Sonda, contendo sala para dois ambientes, lavabo, sacada, cozinha, área de serviço, dois quartos, suíte e BWC social, taxa de condomínio aproximadamente R\$ 950,00, parcialmente mobiliado R\$ 950,00
- CENTRO** Sala térrea com aproximadamente 190 m2, com 02 WCs e cozinha. Possui vagas de estacionamento, está situada na Rua Carlos Gomes quase esquina com Rua Maranhão R\$ 3.600,00
- CENTRO** Sala térrea com mezanino, com aproximadamente 460 m2, situada na Rua Carlos de Carvalho quase esquina com Avenida Brasil R\$ 20.000,00
- CENTRO** Sala térrea com aproximadamente 50 m2, situada na Rua Rio Grande do Sul entre as Ruas Souza Naves e General Osório R\$ 2.500,00
- CENTRO** Sala no 2º andar, na Rua Rio Grande do Sul, próxima a panificadora Nova Real, com aprox 77m² ideal para escritório, com duas salas, pequena cozinha e wc R\$ 900,00
- CENTRO** Sala no 2º andar, com aprox. 85m², com uma vaga de estacionamento, situada a Rua Souza Naves, nº 3546, sala nº 21, Ed. Maria Eduarda, ideal para escritório R\$ 1.350,00

G.C. BERNARDI - CRECI F 9775 - O.A. BERNARDI - CRECI F14978
RUA PARANÁ Nº 3033 - SALA 101 - ED. CENTRO EMPRESARIAL FORMATO

TRIP

ESPECIAL 30 ANOS

JÁ NAS BANCAS!



Venha morar no Tropical! VENDAS

(Segurança e qualidade de vida) (45) 3223 2206



(*Mobiliário e bancadas meramente ilustrativos)
(*Dimensão aproximada das áreas e medidas)



Pesquisa de Mercado

PRÉ-LANÇAMENTO

Rua Jaú



CONDOMÍNIO RESIDENCIAL JAUÁ

36 unidades residenciais



PRÓXIMO:
Shopping JI
UNIPAR e CEEP
Irani Supermercado
Clube Comercial
Hiper Muffato
Rodoviária
Prefeitura





estrelícia

E D I F Í C I O

SUA NOVA CASA TEM MUITO
MAIS DO QUE BELEZA



EM BREVE
APARTAMENTO
DECORADO



RUA DA BANDEIRA - 767



edifício tulipa

MARQUE UMA VISITA PRONTO PARA MORAR
APARTAMENTO DECORADO

**ULTIMAS
UNIDADES**

RUA PARANÁ ESQUINA C/ SIQUEIRA CAMPOS - 742

Contato
45 3223 2586
45 9972 7215



Rua Washington Luiz, 77
Parque São Paulo - Cascavel - PR
www.construtoraviverbem.com.br

VIVER BEM

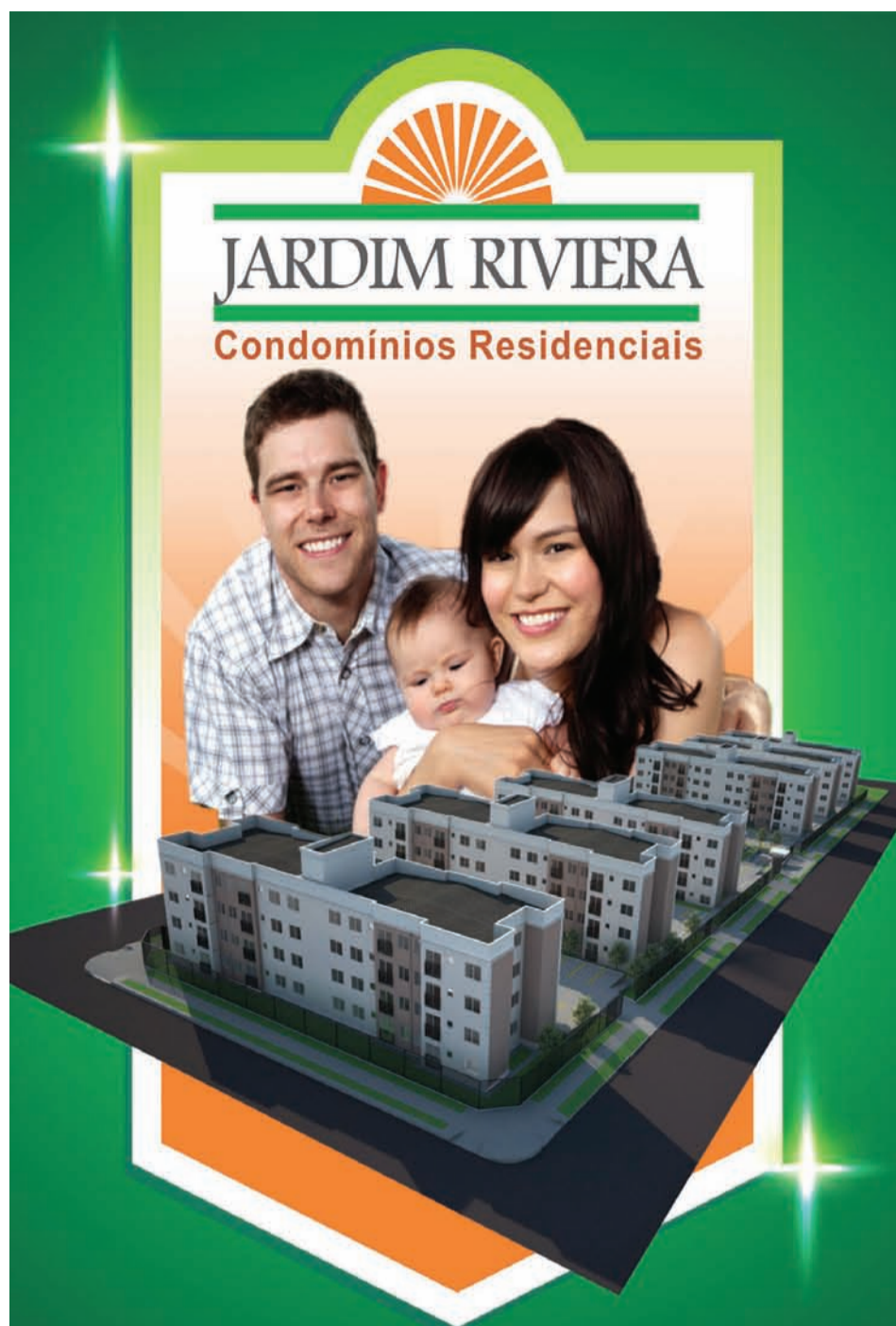

IMOBILIÁRIA BECK LIMA

CRECI: 1877-J

**Valores a partir de
R\$ 113.000,00.**

**Prestações a partir de
R\$ 521,38.**

Subsídio de até 22 mil.
O crédito é sujeito a aprovação junto
a Caixa Econômica Federal.

**Duas opções de planta.
Entrada facilitada.
Use seu FGTS.**

Sua grande chance de realizar
o sonho da casa própria!

O maior empreendimento Minha Casa Minha Vida de Cascavel.



(45) 3225-4133 / (45) 3035-1333 / (45) 9937-9779

www.imobiliariabecklima.com.br



CADINI IMÓVEIS
VENDA - LOCAÇÃO - AVALIAÇÃO **Plantão**
 Vendas: (45) 99822-1888
 e-mail: contato@cadiniimoveis.com.br
 Locação: (45) 99804-7777
 Rua Presidente Bernardes, 1869 Centro - (45) 3038-0777

LOCAÇÃO	TERRENOS	TERRENOS	VENDEAS
TERRENO CENTRO Rua Carlos de Carvalho, sendo 877m².....R\$ 1.650,00 BR 277 Próximo a churrasceria Portal com 6.140m².....R\$ 25.000,00	TERRENOS CENTRO Rua Rio de Janeiro - 770m² 22x35 com excelente localização, plano.....R\$ 1.500.000,00 CENTRO Rua São Paulo - 770m² 22x35 com excelente localização, taxa de ocupação 70%.....R\$ 1.400.000,00 PARQUE SAO PAULO Rua Joaquim Távora - 455m² 13x35 com excelente localização.....R\$ 455.000,00 RECANTO TROPICAL II - Excelente loteamento, com ótima localização, sendo terrenos com 360m² 14x26 próximo a associação dos médicos.....R\$ 240.000,00	CASAS COUNTRY - R. Hilario Zardo - 480m² de área construída, 2 Suíte, 2 quartos, sala estar/jantar, cozinha, bwc, lavabo, área de serviço, despensa 4 vagas de garagem, piscina, edícula, acabamento de alto padrão.....R\$ 1.800.000,00 MARIA LUIZA - R. Gaspar Dutra - 2 Suítes com hidromassagem, sala estar/jantar, copa, cozinha, 2 bwc, área de serviço, piscina, edícula com churrasqueira 4 vagas de garagem, terreno com 1.200m² e área construída de 575m².....R\$ 1.300.000,00 TROPICAL - R. Cedro - 1 Suíte com closet, 3 quartos, sala, cozinha, bwc com hidromassagem, área de serviço, edícula com churrasqueira 2 vagas de garagem, terreno com 450m² e área construída de 240m².....R\$ 900.000,00	SOBRA DO PARQUE SAO PAULO - Rua Joaquim Távora - 1 Suíte, 2 quartos, Sala Estar, Sala de Jantar, Cozinha, Área de serviço, 2 vagas de garagem.....R\$ 620.000,00 MARIA LUIZA - Rua Rodrigues Alves - 1 Suíte, 2 quartos, Sala Estar, Sala de Jantar, Cozinha, Churrasqueira Área de serviço, 2 garagens.....R\$ 450.000,00
CASAS CENTRO R. Nereu Ramos - 3 quartos, bwc, 1 garagem.....R\$ 800,00 CENTRO R. Marechal Deodoro - 3 quartos, bwc, sala, cozinha, despensa, lavanderia, 1 vaga de garagem, churrasqueira sozinha no terreno.....R\$ 800,00 COND TERRA NOVA I - Av. das Torres - 3 quartos, 2 garagens.....R\$1.000,00 COUNTRY - R. Londrina - Suíte, 2 quartos, sala, cozinha, área de serviço, salão de festa, 1 garagem, com excelente localização.....R\$1.500,00 CENTRO - CASA COMERCIAL - R. Presidentes Bernardes - sendo 300m², Suíte, 3 quartos, sala estar/jantar, cozinha, 4 vagas garagem.....R\$ 6.000,00	CASAS COUNTRY - R. Hilario Zardo - 480m² de área construída, 2 Suíte, 2 quartos, sala estar/jantar, cozinha, bwc, lavabo, área de serviço, despensa 4 vagas de garagem, piscina, edícula, acabamento de alto padrão.....R\$ 1.800.000,00 MARIA LUIZA - R. Gaspar Dutra - 2 Suítes com hidromassagem, sala estar/jantar, copa, cozinha, 2 bwc, área de serviço, piscina, edícula com churrasqueira 4 vagas de garagem, terreno com 1.200m² e área construída de 575m².....R\$ 1.300.000,00 TROPICAL - R. Cedro - 1 Suíte com closet, 3 quartos, sala, cozinha, bwc com hidromassagem, área de serviço, edícula com churrasqueira 2 vagas de garagem, terreno com 450m² e área construída de 240m².....R\$ 900.000,00	APARTAMENTOS ED. ABRAHAM LINCOLN - R. Natal - 3 suítes, sala de estar/jantar, cozinha, 3 bwc, sacada com churrasqueira, área de serviço, 2 vagas de garagem.....R\$ 900.000,00 ED. MODIGLIANI - R. Olavo Bilak - 3 suítes (1 com closet), sala de estar/jantar, cozinha, lavabo, área de serviço, 2 vagas de garagem.....R\$ 870.000,00 ED. LA FELICITA - R. Mato Grosso - 1 suíte closet, 2 quartos sala de estar/jantar, cozinha, bwc com hidro, área de serviço, 2 vagas de garagem.....R\$ 694.000,00 ED. LIVERPOOL - R. Mato Grosso - 1 suíte, 2 quartos sala de estar/jantar, cozinha, despensa, 2 bwc, área de serviço, 1 vaga de garagem.....R\$ 480.000,00 ED. H RIEGER - R. Presidente Bernardes - 1 suíte, 2 quartos sala de estar/jantar, cozinha, bwc, área de serviço, 2 vagas de garagem.....R\$ 448.798,66 ED. SOLAR ANTONINA - R. Antonina - 1 suíte, 2 quartos sala de estar, sala de jantar, cozinha, bwc, área de serviço, 2 vagas de garagem.....R\$ 429.000,00 ED. JACARANDA - R. Francisco Bartnik - 1 suíte, 2 quartos, sala de estar/jantar, cozinha, bwc, área de serviço, 2 vagas de garagem.....R\$ 360.000,00 RES. VITZ - R. Francisco Bartnik - 3 quartos, sala de estar/jantar, cozinha, bwc, sacada grill, área de serviço, 1 vaga de garagem.....R\$ 294.000,00	APARTAMENTOS ED. ABRAHAM LINCOLN - R. Natal - 3 suítes, sala de estar/jantar, cozinha, 3 bwc, sacada com churrasqueira, área de serviço, 2 vagas de garagem.....R\$ 900.000,00 ED. MODIGLIANI - R. Olavo Bilak - 3 suítes (1 com closet), sala de estar/jantar, cozinha, lavabo, área de serviço, 2 vagas de garagem.....R\$ 870.000,00 ED. LA FELICITA - R. Mato Grosso - 1 suíte closet, 2 quartos sala de estar/jantar, cozinha, bwc com hidro, área de serviço, 2 vagas de garagem.....R\$ 694.000,00 ED. LIVERPOOL - R. Mato Grosso - 1 suíte, 2 quartos sala de estar/jantar, cozinha, despensa, 2 bwc, área de serviço, 1 vaga de garagem.....R\$ 480.000,00 ED. H RIEGER - R. Presidente Bernardes - 1 suíte, 2 quartos sala de estar/jantar, cozinha, bwc, área de serviço, 2 vagas de garagem.....R\$ 448.798,66 ED. SOLAR ANTONINA - R. Antonina - 1 suíte, 2 quartos sala de estar, sala de jantar, cozinha, bwc, área de serviço, 2 vagas de garagem.....R\$ 429.000,00 ED. JACARANDA - R. Francisco Bartnik - 1 suíte, 2 quartos, sala de estar/jantar, cozinha, bwc, área de serviço, 2 vagas de garagem.....R\$ 360.000,00 RES. VITZ - R. Francisco Bartnik - 3 quartos, sala de estar/jantar, cozinha, bwc, sacada grill, área de serviço, 1 vaga de garagem.....R\$ 294.000,00
SALAS CENTRO - R. Santa Catarina, 715 - 2º andar, 50 m², 1 bwc, com excelente localização, próximo ao teatro municipal.....R\$ 500,00 GUARUJÁ - R. Samambala, 1418 esq, com R. Petúnia - 50m², bwc, com ótima localização.....R\$ 550,00 CENTRO - ED. Felipe Adura R. Paraná, 2361- 11º andar, localizada no centro, com excelente vista da cidade.....R\$ 750,00 CATARATAS - Posto Sabiá, no trevo cataratas, bwc, 25m².....R\$ 1.000,00 CATARATAS - Posto Sabiá, no trevo cataratas, bwc, 30m².....R\$ 1.200,00 CENTRO - R. Rio de Janeiro, 190 m², 2 bwc, com ótima localização, 2 vagas de garagem.....R\$ 5.200,00 CENTRO - R. Rio de Janeiro, 210 m², 2 bwc, com ótima localização, 2 vagas de garagem.....R\$ 5.600,00	COMERCIAL CENTRO Rua Alfonso Pena - 4 módulos de planta sendo 174m² e 232m² de área total com excelente localização.....R\$ 570.000,00 TROPICAL Rua Tropical - Área total 135 m², Área Interna 115m², de esquina com 2 vagas de garagem e excelente localização.....R\$ 450.000,00	ÁREAS RURAIS CHÁCARA - Próximo a BR 277, com 23 alqueires sendo 11 mecanizados, excelente localização, boas condições topográficas.....R\$ 2.500.000,00 CHÁCARA NA COLÔNIA - , 08 Alqueires, sendo 05 mecanizados e 1 de reserva, com casa, barracão.....R\$ 1.500.000,00	BARRACÃO MARIA LUIZA - R. Sandino Erasmo de Amorim, 1481 - Barracão 750m², 6 bwc, escritórios, próximo a Av. Carlos Gomes.....R\$ 5.900,00 CENTRO - Av. Brasil - barracão com 600m² possuindo escritório, com 120.000m² de mezanino, com vagas de garagem, e 4 bwc.....R\$ 8.000,00 SÃO CRISTÓVÃO - Av. Barão do Rio Branco - barracão com 700m² possuindo escritório, salão de festa, pátio com 1.200,00m².....R\$ 12.000,00 BR 277 - Próximo ao Autódromo - barracão com 1.240m² possuindo mezanino, escritório, terreno com 3.875,00m².....R\$ 14.500,00

www.cadiniimoveis.com.br

GERSON PARANHOS
 www.gersonparanhos.com.br CORRETOR DE IMÓVEIS
 APARTAMENTOS/CASAS/SOBRADOS:
APARTAMENTO REGIÃO DA CANCELLI: SEMIMOBILIADO, 3 QUARTOS, SALA, COZINHA, BANHEIRO E DUAS VAGAS DE GARAGEM, QUITADOR\$ 230.000,00
CASA NO COUNTRY 350,00 M², LOTE 875,00 M², COM PISCINA, ACEITA-SE IMÓVEL DE MENOR VALOR, SOJA, MILHO OU ARROBA DE BOIR\$ 900.000,00
CASA NO COQUEIRAL: C/ SALA COMERCIAL ESTILO CHALÉ ÁREA CONSTRUÍDA 255,00 M² + CASA ALVENARIA NOS FUNDOS 79,00 M², LOTE 462,50 M², RUA HUMBERTO DE CAMPOS, 384, PROX. AV. BRASIL, ACEITA APTO. MENOR VALORR\$ 800.000,00
CASANO TROPICAL 175,00M², LOTE 450,52 M², PROXIMO A IGREJA, SUITE + 2 QUARTOS, 2 SALAS, COPA, SALA, COZINHA, WC SOCIAL, ESPAÇO GURMET E GARAGEM P/ 2 CARROSR\$ 782,500,00
CASANO TROPICAL 125,00 M², LOTE 450,00 M², PROXIMO A BIG PÃO, SUITE + 2 QUARTOS E DEMAIS DEPENDÊNCIAS,R\$ 550.000,00
CASAS NO ACLIMAÇÃO: ALV. 145,00 M², 3 QUARTOS, 2 SALAS, COPA, COZINHA, WC SOCIAL, LAV. E GARAGEM, LOTE 600,00 M², RUA OTELO CELESTINO DE CASTILHO, 621, ALUGADO POR R\$ 1.000,00R\$ 350.000,00
JD. CONSOLATA: SALA COMERCIAL 100,00M², (LOCADAR \$1.750,00) + CASADE ALVENARIA NOS FUNDOS 95,00 M², SUÍTE + 1 QUARTO, (ALUGA POR 700,00)R\$ 550.000,00
CASA NO ESMERALDA: ALV. 115,00 M², 2 QUARTOS, SALA, COZINHA, BANHEIRO E GARAGEM, LOTE COM 456,00 M², RUA GRANADA Nº 111,R\$ 280.000,00
CASA NO COQUEIRAL: ALV. 2 QUARTOS, 2 SALAS, COZINHA E BANHEIRO, RUA GRAMADO, 727 COZ. BANHEIRO, LAV., GARAGEM, RUA GRAMADO, 727 PROX, ED. COQUEIRAL R\$ 250.000,00
CASA NA CANCELLI: EM CONDOMÍNIO, ALV. 2 QUARTOS, SALA, COZINHA, BANHEIRO E GARAGEM R\$ 160.000,00
 LOTES A VENDA:
CENTRO: MEIO LOTE COM 230,00 M², RUA SÃO LUIZ PROX. UNIPAR R\$ 230.000,00
LOTE NO VALE DO SOL: 355,00 M², RUA OTELO CELESTINO, 621R\$ 190.000,00
MIRANTE: 200,00M², RUA ERVAL, ÓTIMA VISÃO PARA A CIDADE R\$ 80.000,00 + PARCELAS OU QUITADO R\$ 150.000,00
JARDIM JK – REGIÃO DO PRESIDENTE: 480,00 M², MURADO, ESQ RUA MARIO KATUO KATO C/ PLANALTO, R\$ 120.000,00
BARRACÃO NA FACULDADE 278,00 M² + CASA MADEIRA 104,00 M², LOTE COM 765,00 M², PRÓXIMO A RUA RIO DA PAZ, ACEITA-SE 50% EM CARROS R\$ 400.000,00
 Rua Souza Naves, 4150 - abaixo do Itaú Fone 3225.2540 - 99972-3834 / 8403-0652

IZ IMOBILIÁRIA ZANEL LTDA.
 Administração e Vendas
 CRECI 1696-J
IMÓVEIS PARA LOCAÇÃO
APARTAMENTOS:
 APTO – Suíte, dois quartos, sala (2 ambiente), banheiro social, cozinha, lavanderia, 2 vagas de garagem terraço com churrasqueira. Avenida Barão do Rio Branco, Ed Wilhelms, Centro.....R\$ 1.300,00 **n** possui cond.
 APTO – Suíte, dois quartos, sala (2 ambiente, possui adega), banheiro social, cozinha semi mobiliada, lavanderia e 2 vagas de garagem. Rua Sete de Setembro, Centro, Ed Mariana IVR\$ 1.100,00 **+cond.**
 APTO – Suíte, 2 qtos , sala/ copa c/ sacada com churrasq, coz, lav,(POSSUI ELEVADOR E SALÃO DE FESTAS) e uma vaga de garagem. Rua Manaus, Country, Resd. VeronicaR\$ 900,00 **n** possui cond.
 APTO **semi -mobiado**– Suíte, 2 quartos, sala com sacada, coz, banheiro, área de ser 2 gar, Centro, Ed. AlamandaR\$ 900,00 **+ cond**
 APTO - **Sobreloja** – Suíte, 2 quartos, sala com sacada, cozinha, banheiro, área de sere 1 vaga de garagem, CoqueiralR\$ 900,00 **n**o possui cond.
 APTO – 1 Suíte, sala, cozinha, 1 vaga de garagem, Rua Recife, Centro.....R\$ 450,00 **n**o possui cond.
 APTO - 2 qts, bwc, sala, coz, lav e gar. Av Torres, Ed. Torres, em frente a FAG.....R\$ 550,00 **+ cond.**
 APTO - 1 qts, bwc, sala, coz, lav e gar. Rua João Padilha, FAG, Ed. VogtR\$ 450,00 **n**o possui cond.
 APTO - 1 qts, bwc, sala, coz, lav e gar. Av Torres, Ed. Torres, em frente a FAG.....R\$ 450,00 **+ cond.**
CASAS:
 CASA MISTA (frente)- 1 quartos, sala, cozinha, bwc e vaga para estacionamento Rua Pio XII, centro, ao lado do Yuu.....R\$ 550,00
 CASA MISTA- 3 quartos, sala, cozinha, bwc, área de serviço e garagem. Rua Osvaldo Cruz esq. Presd. Kenedy, centro.....R\$ 600,00
 CASA MISTA- 3 quartos, sala, cozinha, bwc, área de serviço e garagem. Rua José Bonifácio, São Cristóvão, prox ao Allmayer.....R\$ 650,00
 CASA ALVENARIA- 2 quartos, sala, cozinha, bwc, área de serviço. Rua Vereador José de Oliveira, Conj. Bela VistaR\$ 500,00
 CASA ALVENARIA- Suíte, 2 quartos, sl estar, sl de jantar, coz, bwc, área de serviço, 2 vg de gar cobertas. Rua Mal RondonR\$1.300,00
 SOBRADO COND FECHADO - Suíte, 2 qtos, sl, copa, coz, bwc, lav e 2 vagas de gar. Rua Academia, Jd. Universitário.R\$ 900,00
SALA:
 SALA COMERCIAL **TÉRREA ESQUINA:** Aprox 60 m², Coqueiral, Rua Pe Ricardo c/ Rua João Lili Cirico.R\$ 600,00
BARRACÃO ESQUINA: Aprox 180m², Terreno com área de 888m, centro, Rua Parana esquina com Rua 13 de Maio Coqueiral, em frente a Pneumar.....R\$ 3.000,00
 SALA COM **TÉRREA E BARRACÃO:** Marginal Br-277, Universitário, Sl 150 m e barracão 600m, terreno de 1000m.....R\$ 8.000,00
 PRÉDIO COMERCIAL: Rua Paraná, com aprox. 1570 m², divididos em loja, sobreloja e mais um pvto.....R\$ 8.500,00
IMÓVEIS PARA VENDA
 ÁREA RURAL- 4 alq mecanizados, Frente para BR 486, em Espigão Azul.R\$ 2.200.000,00
 ÁREA RURAL- 20 alq. (16 alq mecanizados e 4 alque pastagem), em Sede Jangada.....R\$ 1.200.000,00
 ÁREA RURAL- **FRENTE PARA BR 467** 20.000 m², com 67 m de largura de frente para a BR, na vila de Sede AlvoradaR\$ 1.100.000,00
 ÁREA URBANA- 2050 m² na BR 467 prox ao trevo cataratas, com 1 barracão de 300 m² e casa de 150 m².....R\$ 1.200.000,00
 ÁREA RURAL- 10 alq. past, frente para BR, c/trevo de acesso, em Santa Maria prox. polícia RodR\$ 700.000,00 (rec imóveis)
CONJUNTO DE IMÓVEIS- 4 Sobrados, 1 Apto e 2 Sls Corn, R. João Lili Cirico esq Padre Ricardo, Coqueiral.R\$1.800.000,00
SOBRADO - com aprox.. 240 m2 e lote com aprox.. 280 m2, excelente acabamento, Vila Industrial Toledo –Pr, aceita parte do pgto em permuta por imóvel de menor valor na cidade de Cascavel ou Toledo.....R\$ Sob Consulta
SOBRADO - com aprox.. 120 m2 Suíte máster, 2 quartos, bwc social, sala de estar e jantar, coz, lavabo e garagemR\$ 480.000,00
CASA ALVENARIA ESQUINA - 120 m², lote 701m2, R Serra do Puruna, MorumbiR\$ 220.000,00
 APTO – Suíte, 2 qtos, sala, coz, bwc, lav, 2 vg gar. Rua Paraná, Ed. Itapuá(aceita camionete no negócio).
R\$ 280.000,00
 APTO Res Pinheiros, Country, 2 qtos, sl, coz, banheiro, lav.....R\$ 170.000,00
PRÉDIO RESIDENCIAL CENTRAL: Aprox. 1.070m2 de área construída e terreno de aprox.. 700m2, sendo 10 unid resid todas locadas, situado na Rua Recife, região central.R\$4.300.000,00
TERRENO- Rua Masuetto Franklinlo Zanuzzo, Lot. Nova Veneza, 360 m² (12x30)R\$ 135.000,00

FONE/FAX (45) 3225-2595

Av. Brasil, 5904, 1º Andar, sala 11 - Centro - Cascavel/PR

BRISA IMÓVEIS
 Rua Souza Naves, 3983, 5º andar - Ed. Lince
 Telefone: (45) 3225-3399 - 99972-3399
IMÓVEIS A VENDA:
 APTO 160² SUITE 2 QUARTOS , 2 vagas de garagem Rua Manoel RibasR\$450.000,00
 APTO Semi mobiliado. Rua Minas GeraisR\$550.000,00
TERRENOS:
 1 QUADRA NA AV BRASIL 5.005,00M² COM 3283,00m² área construídaFinancia em até 60 pagamentos
TERRENOS NO CONDOMÍNIO BRISA DO LAGO 600,00M²: VALOR SOB CONSULTA
TERRENO NA AVENIDA FAG: VALOR SOB CONSULTA
 Terreno no Jardim EstrelaR\$ 150.000,00
 Terreno na Rua Cuiabá entre Rua Salgado Filho e Rua Osvaldo Cruz.
 Rua Teodora Sampaio – Pq São PauloR\$ 350.000,00
PRÉDIO COMERCIAL - LANÇAMENTOS
 Salas terrea c 270m2 com 2 wc e 2 copas
 Segundo pavimento 270,00m2 com 2 wc e 2 copas
 Terceiro pavimento sala com 127m2 e terraco com 150m2 com 2 wc e copa.
 Predio com elevador.
 Localização Rua Vicente Machado 897 - proximo ao mercado Beal e restaurante Quinta de Oliva

IMOBILIÁRIA DESTRO
11111

FONE: 45. 3038.6464/99972.0213/99972.0172

Endereço: Rua Paraná, 1803

e-mail: destro.imobiliaria@gmail.com

www.imobiliariadestro.com.br

Representante autorizado:

RODOBENS
CONSÓRCIO

DESTAQUE DA SEMANA

LOTE DE ESQUINA 10x25 250 m² Região Norte - Florais do Paraná.....R\$ 115.000,00
LOTE REGIÃO NORTE com 10x25 250 m² Rua Expresso do Norte - Florais do Paraná.....R\$ 110.000,00
SALA COMERCIAL UNIQUE OFFICE Rua Minas Gerais sala com acabamento-sala 9º andar porR\$ 450.000,00
MEIO LOTE TROPICAL - Rua Bavinia com projeto para sobrado aprovado com 222,81 metros quadrados.....R\$ 199.000,00
LOTE com 706,25 m² ACLIMAÇÃO próximo mercado Sereia, com duas casas madeira e um depósito de alvenaria R\$ 450.000,00
Promoção - PACAEMBU - ED. GRAND CLUB - 1 suíte 2 quartos, sala estar, jantar, cozinha, lavand. Sac churr. 2 vagas, piscina, play ground, quadra, deR\$ 363.000,00 por R\$ 330.000,00
MEIO LOTE NA NEVA- Rua Marechal Rondon, 594- com 180m²(6x30) meio terrenoR\$150.000,00.
APTO ED. NUREMBERG - Promoção - R. Manaus c/ 98 m² 2 quartos, sala estar/ Jantar, coz., lav. 1 vaga. De R\$ 175.000,00 porR\$ 165.000,00.
APARTAMENTO EDIFÍCIO SPLENDORE - 154,48 m² Rua Pedro Ivo em frente à Igreja São João Batista, Country, com 1 suíte, 2 quartos, sala estar, jantar, cozinha, lavanderia, 02 vagas garagem, de R\$ 585.000,00 por R\$ 495.000,00. Entrada parcelada e restante financiamento.
SOBRADO PARQUE SÃO PAULO - Cond. Villagio - Rua Quintino Bocaiuva -Excelente acabamento (110m² privativos) - Condomínio Fechado - 01 suíte, 01 quarto com closet, 01 quarto, sala estar, sala jantar, lavabo, cozinha, lavanderia, churr., 02 vagasR\$ 330.000,00.
APTO MOBILIADO. ED. RIO DA PRATA. Rua Uruguai, 423-2º andar-88,97m². 3 quartos, bwc, sala estar /jantar, coz., área serv., 1 vagaR\$ 248.000,00
APARTAMENTO ED VITA REAL- Rua Antonina- ao lado Restaur. Vovó 1 suíte 2 quartos, sac. c/ churr., coz. Lav. 1 ou 2 vagas, 140 m² A partir de.....R\$ 375.000,00..



elevador e 1 vaga. A partir deR\$ 264.900,00.
ED. ANA LUCIA - CENTRO - com 2 quartos, bwc social, sala estar e jantar, lav. Sac churras e 1 vaga 76 m² útil e 114 m² total..... R\$ 289.801,80
CENTRO -APARTAMENTO ALEXANDRIA- 106 m² total 69,48 m² priv. 1 suíte, 1 qu, sala estar/jantar sac churras, 1 vaga a partirR\$ 314.117,57.
CENTRO - ED. VALPARAÍSO Rua Pernambuco - Aptos. 1 suíte e 1 quarto com 1 vaga 65,40 m² de área útilR\$ 340.000,00
CARAVELE - APTO ED. ESTRELÍCIA - próximo Beal Novo - c/ 1 suíte 1 quarto 1 vaga, sac churrasq área de laser, a partir deR\$ 386.306,92
APARTAMENTO-RESAFFINITY-BAIRRO MARIALUIZA área de lazer e Hall de entrada entregue decorada, varanda gourmet, alto padrão c/ valores acessíveis a partir de R\$ 383.928,00 com 1 vaga de garagem e..... R\$ 451.656,00 com 2 vagas.
CENTRO - ED. VALPARAÍSO Rua Pernambuco - Aptos. 1 suíte e 2 quartos com 1 vaga 95,18 m² de área útilR\$ 425.000,00
COUNTRY - ED SOLAR ANTONINA Rua Antonina próx Igreja São João Batista - 1 suíte 2 quartos, estar/jantar coz., lav. 2 vagas.a partir deR\$ 452.984,65
APTO ED MONTERREY - Rua Mal Floria 3 quartos sala de estar jantar cozinha, lavanderia, sacada churrasq. 2 vagasR\$ 400.147,23.
APTO AUGUSTUS - região do Lago com 1 suíte 2 quartos 2 vagas, sac churras. Cozi. Lavand. 177 m² tota 113 m² área útilR\$ 484.449,00
APTO ED. VILLAGIO REALE "em construção" Rua São Luiz - com 168 m² com 1 suíte, 2 quartos,estar,jantar, coz, lav, 2 vagas,piscina, salão festas, sala jogos, espaço gourmet, mini quadra , espaço gourmet a partir de R\$ 485.846,19
CENTRO - ED VILA REAL Rua Mal Floriano- entre Paraná e Pernambuco - 160 área útil 171 área total c/ 1 suíte 2 quartos, estar jantar, cozinha lavanderia, bwc social sacada c/ churrasq. Cozinha. A partir de R\$ 490.000,00 com 1 vaga e deR\$ 520.000,00 com 2 vagas.
CENTRO - ED. TULIPA - R. Paraná- 165m²-9º andar -1 s., 2 q., sala de estar/jantar, coz., lav, sac. c/ churrasq. 2 vagasR\$ 502.727,40
CARAVELE - APTO ED. ESTRELÍCIA - Caravelle, próx.Beal Novo - c/ 1 suíte 2 quartos 2 vagas, sac churr. área de laser, a partir deR\$ 530.924,66
COUNTRY - APTO. ED. LA FELICITA - C/222,14 m² com 1 suíte 2 quar, estar, jantar, coz, lav, 2 vagas, áreas de lazer a partir deR\$ 680.688,62
CENTRO - ED. AZZURRO -7º andar semi mobiliado, 269,53 área total 1 suíte, 2 quartos sala estar,jantar, esp. Gourmet com churrasq, cozi, lav. 2 vagasR\$ 850.000,00
NEVA - APTO. EDIF ALLURE - 8 andar com 132,52 m² de área total e 78,26 m² de área privativa - 1 suíte, 2 quartos, WC social, estar/jantar, sacada com churrasqueira, cozinha/lavanderia, 2 vagas de garagemR\$ 400.000,00
APTO. EDIF MONTERREY - 4 andar - 122m² de área total, 66,36 m² de área privativa, 1 suíte, 1 quarto, sala estar/jantar, cozinha, lavanderia, sacada com churrasqueira, 1 vaga de garagemR\$ 352.000,00
TOLEDO - ED. ALIANÇA - com 191,30 m de área útil, 1 suíte, 2 demi suítes, 1 quarto, 2 vagas, estar, jantar, cozi. Lavand., no Centro de Toledo a partir deR\$ 900.000,00, Aceita 50% em permuta por imóveis em Cascavel.

CASAS

CASA JD. NOVA ITALIA - terreno com 600 m² 15x40 casa com 130 m² com 1 suíte 1 quarto, sala estar/jantar, coz, lav, 2 vagas educ. c/ churr R\$ 295.000,00.
PARQUE SÃO PAULO - R. Joaquim Távora - Terreno 402 m² - Casa 110 m² - 01 suíte, 02 quartos, sala de estar, cozi., lav., bwc, gar., sobra de terreno.....R\$ 350.000,00.

CASAS - Minha casa Minha vida

CASA RESIDENCIAL VILA GRAMADO - Rua Paranaguá - 52 m², 03 qtos., sala e coz. conjugadas, bwc e 01 vaga R\$ 155.000,00.

TERRENOS

TERRENO BAIRRO ALTO ALEGRE - Rua Marcelino Meneguzzi com 675 m², 15x45 com uma casa de madeiraR\$ 320.000,00
TERRENO RECANTO TROPICAL II - Rua dos Pinheiros, com 415 m²R\$ 260.000,00
TERRENO JARDIM PIOVEZAN - com 301 m² - 14x21,5R\$ 180.000,00
TERRENO CENTRO- RUA ANTONINA PRÓX. HOSP. DOS OLHOS com 560 m² 14x40 com casa de madeira.....R\$ 800.000,00.
TERRENO RUA MATO GROSSO PRÓXIMO PIZZARIA PIRATAS com 500 metros.....20x25R\$ 850.000,00.
TERRENO NO CENTRO - Rua Voluntários da Pátria - Com 600 m²R\$ 1.250.000,00
TERRENO NA BR 277 com 12.818 m² próximo a Churrascaria Portal, com 110 metros de frente para Marginal com casa e barracão pré moldado.....R\$ 2.950.000,00
Linda QUADRA TROPICAL 6.188 m² próximo á UNIPAR.....R\$ 9.500.000,00.

APARTAMENTOS

EDIFÍCIO SALVADOR DALÍ - COUNTRY 120 m², 1 suíte e 2 quartos, sala estar, jantar, cozinha e lavanderia, sac.churr,

SOBRADOS

SOBRADO NA NEVA - - Rua M. Rondon-1 suíte, 2q, sala de estar/jantar,coz., a/serv., churrasq. 4 vagas, sobra terreno.....R\$780.000,00.
SOBRADO NO TROPICAL - Com 200 m² de área construída, 1 suíte, 2 quartos, WC social,sala estar/ jantar,cozinha,lavanderia, ampla área de festas com churrasqueira, garagem coberta para 02 carrosR\$ 620.000,00

FAZENDAS E CHÁCARAS

GUARANIAÇU - Linha Bornann- 10,5 alqueires, planta 8 alqueires, 8 açudes.....R\$ 880.000,00
GUARANIAÇU - Zona Rural- 37,5 alqueires, Planta 22 alqueires.pode ampliar para 25 reflorestamento de Eucalipto, reserva 7,5 alqueires.....R\$ 3.400.00000

COMERCIAL

PARA INVESTIDOR - PRÉDIO COMERCIAL AO LADO DA CATEDRAL E HOTEL COPAS VERDES - com 898, 18 m² de área construída, c/ 3 PAVIMENTOS - 15 KINETES ALUGADAS e 02 salas comerciais térreas..... R\$ 2.100.000,00. ACEITA NEGOCIAÇÃO.
SALA COMERCIAL TÉRREA - Av Toledo 1144 Próx Posto São Gabriel com 30 m²R\$ 150.000,00

DK IMOBILIÁRIA
DESDE 1989
J-3224

"Confie para nós a administração e venda de seu imóvel"

APARTAMENTOS PARA VENDAS

PROMOÇÃO DE NOVEMBRO

ED. LIVERPOOL RUA ANTONIO ALVES MASSANEIRO. 334, AP. 1501 15º ANDAR - 01 SUÍTE MASTER COM CLOSET, 02 QUARTOS COM ARMÁRIOS, BWC SOCIAL, LAVABO, SALA DE ESTAR, SALA DE JANTAR COM CHURRASQUEIRA, COZINHA COM ARMÁRIOS, ÁREA DE SERVIÇO COM ARMÁRIOS, DEP. DE EMPREGADA COM BWC, SACADA, 02 VAGAS DE GARAGEM.

DE R\$ 750.000,00 POR R\$ 650.000,00.

RES. BOUGANVILLEA, AP. 802 8º ANDAR BLOCO A: RUA SIQUEIRA CAMPOS, 804 SÃO CRISTÓVÃO - 01 SUÍTE, 02 QUARTOS, BWC SOCIAL, SALA EM 02 AMBIENTES, COZINHA, ÁREA DE SERVIÇO, 01 VAGA DE GARAGEM.....VALOR R\$ 220.000,00

TERRENOS PARA VENDA

TERRENO BR 467, LOTEAMENTO JARDIM ALVORADA MEDINDO 1525,00 M2.....VALOR R\$ 750.000,00
TERRENO RUA JOÃO KULOSKI, LOTEAMENTO FAG MEDINDO 525,00 M2.VALOR R\$ 280.000,00
TERRENO RUA AMARILDO PASSOS, LOTEAMENTO FAG MEDINDO 600,00 M2.....VALOR R\$ 320.000,00
TERRENO RUA SETE DE SETEMBRO, MEIA QUADRA ABAIXO DA RUA CURITIBA, CENTRO 444,00M² VALOR R\$ 450.000,00
TERRENO RUA SETE DE SETEMBRO, MEIA QUADRA ABAIXO DA RUA PRESIDENTE KENNEDY, CENTRO 420,00M² VALOR R\$ 550.000,00

CASAS PARA VENDA

CASA: RUA NEREU RAMOS, 2522 - CLAUDETE - 02 SUÍTES, 02 QUARTOS, 02 BWC'S, COZINHA COM ARMÁRIOS, ÁREA DE SERVIÇOS, 03 VAGSA DE GARAGENS VALOR R\$ 700.000,00

LOCAÇÃO

LOCAÇÃO KINETES:

KITINETE: RUA OSVALDO CRUZ, 2078 KIT 03 TÉRREA CENTRO - 01 QUARTO, SALA/COZINHA, BWC, LOCAL PARA ESTACIONAMENTO.....VALOR R\$ 500,00
KITINETE: RUA OSVALDO CRUZ, 2078 KIT 02 TÉRREA CENTRO - 01 QUARTO, SALA/COZINHA, BWC, LOCAL PARA ESTACIONAMENTO.....VALOR R\$ 500,00

LOCAÇÃO APARTAMENTOS:

ED. LIVERPOOL RUA ANTONIO ALVES MASSANEIRO. 334, AP. 1501 15º ANDAR - 01 SUÍTE MASTER COM CLOSET, 02 QUARTOS COM ARMÁRIOS, BWC SOCIAL, LAVABO, SALA DE ESTAR, SALA DE JANTAR COM CHURRASQUEIRA, COZINHA COM ARMÁRIOS, ÁREA DE SERVIÇO COM ARMÁRIOS, DEP. DE EMPREGADA COM BWC, SACADA, 02 VAGAS DE GARAGEM.....VALOR R\$ 1.400,00
RES. BOUGANVILLEA, AP. 902 9º ANDAR BLOCO A: RUA SIQUEIRA CAMPOS, 804 SÃO CRISTÓVÃO - 01 SUÍTE, 02 QUARTOS, BWC SOCIAL, SALA EM 02 AMBIENTES, COZINHA, ÁREA DE SERVIÇO, 01 VAGA DE GARAGEM.....VALOR R\$ 600,00
APARTAMENTO 03 1º ANDAR: RUASANDINO ERASMO DE AMORIM, Nº1567-JARDIMMARIALUIZA-03 QUARTOS, SALA, 02 SACADAS, COZINHA, ÁREA DE SERVIÇO, BWC SOCIAL, 01 VAGA DE GARAGEM VALOR R\$ 650,00
APARTAMENTO 05 2º ANDAR: RUA SANDINO ERASMO DE AMORIM, Nº 1567 - JARDIM MARIA LUIZA - 03 QUARTOS, SALA, 02 SACADAS, COZINHA, ÁREA DE SERVIÇO, BWC SOCIAL, 01 VAGA DE GARAGEM VALOR R\$ 650,00

SOBRADO E CASA PARA LOCAÇÃO:

CASA ALVENARIA. RUA NATAL, 1198 CANCELI - 02 QUARTOS, BWC SOCIAL, SALA, COZINHA, ÁREA DE SERVIÇO, 02 VAGAS DE GARAGENS..... VALOR R\$ 1000,00
CASA MISTA. RUA SETE DE SETEMBRO, 3455 CENTRO - 03 QUARTOS, BWC SOCIAL, SALA, COZINHA, ÁREA DE SERVIÇO, 02 VAGAS DE GARAGENS.....VALOR R\$ 800,00
CASA MADEIRA. RUA CARLOS DE CARVALHO, 2357 PARQUE SÃO PAULO - 03 QUARTOS, BWC SOCIAL, SALA, COZINHA, ÁREA DE SERVIÇO, 01 VAGA DE GARAGEM.....VALOR R\$ 550,00

SALAS COMERCIAIS PARA LOCAÇÃO

SALA COMERCIAL AV. BARÃO DO CERRO AZUL, 858.....VALOR R\$ 1.500,00
SALA COMERCIAL AV. BRASIL, 6459 CENTRO EXECUTIVO PARANÁ, SL 73 VALOR R\$ 500,00
SALA COMERCIAL AV. BRASIL, 6459 CENTRO EXECUTIVO PARANÁ, SL 54 VALOR R\$ 500,00

TERRENO PARA LOCAÇÃO

TERRENO AV. BRASIL, PROXIMO A RUA JK..... VALOR R\$ 3.500,00

Rua RECIFE, 659 - CENTRO - CASCAVEL/PR
Fone: (45). 3224.2825 - www.imobiliariadk.com.br



PRONTO PARA MORAR



RESIDENCIAL ROSENGARTEN

RUA 1º DE MAIO, 195 | NEVA

2 DORMS.
90M2

3 DORMS.
120M2

VISITE APARTAMENTO DECORADO

2 E 3 DORMITÓRIOS COM 1 OU 2 VAGAS DE GARAGEM



Central de Vendas:

(45) 3038.1515

(45) 9112.1515

vendas@krum.com.br

www.krum.com.br

CRECI 3149-J

vmoretti

Assessoria Imobiliária

Av. Brasil, 7515 - Ed. Moretti - TEL. (45) 3322-1515 www.vmoretti.com.br / e-mail: vmoretti@vmoretti.com.br

TERRENO: FAG - Rua João Padilha, nº284, c/ (14x40) 560m² R\$300.000,00
TERRENO: Condomínio Residencial Treviso Consulte-nos.
TERRENO: Região Norte - Loteamento Eco Park com 201m² Consulte-nos.
TERRENO: LOTEAMENTO VERONA - Rua José Carlos Muffato, com (12x30) 360m² R\$190.000,00
TERRENO: FLORESTA - Rua Uirapuru, com 300m², sobre o mesmo edifício uma casa com 01 suite, 01 quarto, sala, cozinha, banheiro, área de serviço, 01 vaga de garagem com aprox. 67,35 m² R\$150.000,00
TERRENO: BOA VISTA DA APARECIDA - Condomínio Doce Vida com 1848,19m² R\$150.000,00
TERRENO: LOTEAMENTO FLOREAS DO PARANÁ - Avenida Expresso Nordeste esquina com a Rua Panamá, com (10,24x25) 256m² R\$125.000,00
MEIO TERRENO - LOTEAMENTO BELMONTE - Rua Miguel Moreira de Carvalho, com (5x25) 125m² R\$78.000,00

VENDA - BARRACÃO
BARRACÃO: Alto Alegre - Rua Silvano Casagrande, com 320m², mais escritório com 20m², lote 14x40(560m²) R\$550.000,00

VENDA - APARTAMENTOS
APTO: Ed. Julia II - Rua Souza Naves, nº4241, 03 suites, 01 suite master, sala de TV, lavabo, sala gourmet, cozinha, área de serviço, 03 vagas de garagem R\$1.250.000,00
APTO: Itapema - SC, com área de aprox. 172,71m², 02 suites, 02 demi-suites, lavabo, living, coz., área de serviço, sacada com churrasqueira e área de Spill, vaga de garagem R\$1.100.000,00
APTO DUPLEX: Ed. Salgado Filho - Rua Salgado Filho, com 01 suite, 02 quartos, sala e cozinha conjugada, área de serviço, terraço privativo com ofurô, salão de festa, 02 vagas de garagem R\$700.000,00
APTO: Residencial Vivace - Rua Salgado Filho, com 01 suite master, 02 suites, sala, sacada com churrasqueira, cozinha, área de serviço, 02 vagas de garagem Consulte-nos.
APTO: Centro - Rua Salgado Filho, 01 suite, 02 quartos, cozinha com armários planejados, área de serviço com armários, sala de estar, sala de jantar, sacada e 02 vagas de garagem R\$530.000,00
APTO: Ed. Casablanca - Rua Mato Grosso, Centro, 01 suite, 02 quartos, sala, cozinha com armários, banheiro social, dependência de empregada, área de serviço, 02 vagas de garagem R\$480.000,00
APTO: Ed. L'Essence - Rua Manoel Ribas, Centro, 01 suite com sacada, 02 quartos, sala 02 ambientes, sacada com churrasqueira, cozinha, área de serviço, 02 vagas de garagem R\$430.500,00
APTO: Ed. Salgado Filho - Rua Salgado Filho, com 01 suite, 02 quartos, sala e cozinha conjugada, sacada com churrasqueira, área de serviço, 02 vagas de garagem R\$430.000,00
APTO: Ed. Monte Real - Rua Castro Alves, nº2215, com aprox. 178m², 01 suite com armários planejados, 02 quartos, sala 02 ambientes, cozinha com móveis planejados, banheiro social, área de serviço, escritório com armários, sacada fechada com blindex e móveis, 01 vaga de garagem R\$425.000,00
APTO: Ed. Manoel Ribas I - Centro, Rua Manoel Ribas, 01 suite com sacada, 02 demi suite, lavabo, sala 02 ambientes, sacada com churrasqueira, cozinha, área de serviço, 01 vaga de garagem R\$405.250,00
APTO: Ed. Rio Branco - Centro, Rua Rio Grande do Sul nº769, 11º Andar, com piscina no condomínio, elevador, 01 suite e 01 quarto, 01 quarto escritório, demais dependências R\$400.000,00
APTO: Ed. Monte Real - Rua Castro Alves, nº2215, com aprox. 176,86m², 01 suite, 02 quartos, sala 02 ambientes, sacada cozinha, banheiro social, área de serviço, escritório, 01 vaga de garagem R\$395.000,00
APTO: ED. FLY TOP LIFE EM LONDRINA - PR, Rua Alexander Gaham Bell, 01 Suite, 01 quarto, sala 02 ambientes, banheiro social, cozinha, área de serviço, sacada com churrasqueira, 01 vaga de garagem Entrada R\$335.000,00 + financiamento direto com a Construtora.
APTO: Residencial Aranos - Centro, Rua Manoel Ribas, 01 suite, 01 quarto, sala, cozinha, área de serviço, 02 vagas de garagem R\$245.800,59
APTO: Ed. Saint Louis - Centro, Rua Salgado Filho, nº2716, 02 quartos com móveis planejados, sala 02 ambientes, cozinha com móveis planejados, banheiro, área de serviço, 01 vaga de garagem R\$210.000,00
APTO: Res. Palmeiras - Parque Verde, Rua Cipreste, nº237, 02 quartos, sala 02 ambientes, cozinha com armário, área de serviço, banheiro, 01 vaga de garagem R\$125.000,00

VENDA - CASA E SOBRADO
CASA: Tropical - 01 suite, 02 quartos, sala 02 ambientes, cozinha com móveis planejados, banheiro social, edícula com área de serviço, escritório e 01 banheiro, piscina, 02 vagas de garagem R\$3.000,00
CASA: Centro - com 169,28m² e terreno com 860m², 01 suite com hidro, 02 quartos, sala 02 ambientes, cozinha com armários, área de serviço, 02 vagas de garagem R\$680.000,00
CASA: Neva - Rua Castro Alves, nº553, 03 suites, 01 quarto, 02 salas, cozinha com móveis planejados, lavabo, banheiro social, área de serviço, 01 vaga de garagem R\$600.000,00
CASA: Neva - Rua Salgado Filho, 01 suite, 02 quartos, 03 salas, coz., banheiro, área de serviço, edícula, 03 vagas de garagem R\$500.000,00
CASA: Canadá - Com aprox. 100m² de terreno com 603m², 03 quartos, sala, cozinha com armários, 1 banheiro, área de serviço, 02 vagas de garagem R\$340.000,00
CASA NOVA: Bela Vista - Rua Verde, com 03 quartos, sala, cozinha, banheiro, área de serviço, 01 vaga de garagem R\$210.000,00
CASA: BELA VISTA - Rua Altemar Dutra, nº247, com 02 quartos, sala, cozinha, banheiro, área de serviço, 02 vagas de garagem descoberta, mais 02 peças com banheiro nos fundos R\$150.000,00
CASA: Res. Pantanal - com 02 quartos, sala, cozinha, banheiro, 02 vagas de garagem R\$130.000,00
SOBRADO: MARIALUIZA, 03 suites sendo 01 suite master, 01 quarto, sala de estar e jantar com lareira, escritório, banheiro social, cozinha com móveis, área de serviço, dependência de empregada, despensa, espaço com churrasqueira, 02 vagas de garagem R\$1.600.000,00

LOCAÇÃO - APARTAMENTOS E QUITINETES
APTO: Centro - Avenida Brasil, nº5672, 04 quartos, sala, cozinha com armários, área de serviço, varanda (coberta), 02 banheiros, área de festas com banheiro, churrasqueira e 06 vagas de garagem R\$3.000,00
APTO NOVO: Centro, com 01 suite, 02 quartos, sala 02 ambientes, sacada com churrasqueira, área de serviço, 02 vagas de garagem R\$1.400,00
APTO: Ed. Amadeu - Centro, Rua Carlos de Carvalho, nº4394, 01 suite com armário e sacada, 02 quartos sendo 01 com armário, sala 02 ambientes, sacada, cozinha com armários, banheiro social, área de serviço, escritório, 02 vagas de garagem R\$1.200,00
APTO: Ed. Monte Real - Rua Castro Alves, nº2215, 01 suite com armários planejados, 02 quartos, sala 02 ambientes, cozinha com móveis planejados, banheiro social, área de serviço, escritório com armários, sacada fechada com blindex e móveis, 01 vaga de garagem R\$1.200,00
APTO: Ed. Dom Rafael - Centro, Rua Marechal Floriano, nº2877, 01 suite, 02 quartos, sala 02 ambientes, sacada, banheiro, área de serviço, dependência de empregada, 02 vagas de garagem R\$1.100,00
APTO: Centro, 02 quartos, sala 02 ambientes, sacada, cozinha, banheiro, área de serviço, 01 vaga de garagem R\$900,00
APTO: Cond. Res. Orquídeas - Jardim Cristal, Rua Natal, nº2591, 01 suite, 02 quartos, sala, sacada, cozinha, banheiro, área de serviço, 02 vagas de garagem R\$900,00
APTO: Ed. Independência - Centro, Rua Marechal Floriano, nº3518, 01 suite, 02 quartos, sala, sacada, cozinha, banheiro, área de serviço, 02 vagas de garagem R\$900,00
APTO: Ed. Van Gogh - Cancelli, Rua Terezina, nº580, 01 suite, 02 quartos, sala, sacada, cozinha, área de serviço, 01 vaga de garagem R\$900,00
APTO: Centro - s/ condomínio - Rua Rio Grande do Sul nº2293, 02 quartos, sala c/ sacada, cozinha, área de serviço c/ sacada, banheiro, 01 vaga de garagem R\$860,00
APTO: Centro - Rua Rui Barbosa, nº262, 02 quartos, sala 02 ambientes, cozinha, área de serviço, banheiro, 02 vagas de garagem R\$850,00

LOCAÇÃO - CASAS E SOBRADOS
CASA: Cidade Verde - Rua Cambara, nº490B, 01 suite, 02 quartos, sala 02 ambientes, cozinha, área de serviço, banheiro social, 02 vagas de garagem sendo 01 descoberta R\$1.300,00
CASA: Neva - Rua Belo Horizonte, nº1328, 01 suite, 02 quartos, sala, cozinha, lavanderia, 02 vagas de garagem coberta R\$1.100,00
CASA: Parque São Paulo - 02 suites, 02 quartos, sala de estar/jantar, cozinha, banheiro, área de serviço, 02, área c/ churrasqueira, 02 vagas de garagem coberta R\$1.100,00
CASA: Res. Pantanal, com 02 quartos, sala, cozinha, banheiro, 02 vagas de garagem R\$500,00
CASA: BELA VISTA - Rua Altemar Dutra, nº247, com 02 quartos, sala, cozinha, banheiro, área de serviço, 02 vagas de garagem descoberta, mais 02 peças com banheiro nos fundos R\$450,00
SOBRADO: Centro - Rua Fortaleza, nº1421, 01 suite com banheira e sacada, 02 quartos, espaço com churrasqueira, banheiro, sala, cozinha, lavabo, área de serviço, 03 vagas de garagem R\$1.900,00

LOCAÇÃO - SALAS COMERCIAIS, BARRACÃO, TERRENO
SALA COM: Centro - Av. Brasil, nº7533, c/ sala exclusiva para serviços de preparação/ rede lógica, pontos p/ ar e câmeras, 999,08m², 12 vagas de garagem no subsolo Consulte-nos.
SALA COMERCIAL: Centro sala com aprox. 280m², Rua Carlos de Carvalho, nº 4090 R\$14.000,00
SALAS COMERCIAIS: Clínica com 7 salas c/ aprox. 115,10m², mais sala de procedimentos, Rua São Paulo, 2229, Centro R\$7.700,00
SALA COMERCIAL: Centro - Av. Brasil, nº.5666, aprox. 860m², 3º andar, com aprox. 145m² R\$1.800,00
SALA COMERCIAL COM MEZANINO: Centro Com. Emma Ferlin, Rua Paraná, nº4753, sala 02, com aprox. 220,43m², com 02 vagas de garagem R\$4.932,00
SALA COMERCIAL NOVA COM MEZANINO: Centro - Com. Idalina Schumacher, Rua Nereu Ramos, sala 02, com aprox. 197,75m² R\$4.856,00
SALA COMERCIAL NOVA COM MEZANINO: Centro Com. Idalina Schumacher, Rua Paraná, sala 07, com aprox. 181,84m² R\$4.466,00
SALA COMERCIAL COM MEZANINO: Centro Com. Emma Ferlin, Rua Paraná, nº4753, sala 01, com aprox. 197,74m², com 02 vagas de garagem R\$3.824,00
SALA COMERCIAL NOVA COM MEZANINO: Centro Com. Emma Ferlin, Rua Paraná, nº4753, sala 03 e 04 com aprox. 195,96m², com 02 vagas de garagem R\$3.790,00
SALA COMERCIAL NOVA COM MEZANINO: Centro Com. Emma Ferlin, Rua Paraná, 4753, salas 05, 06, 07 e 09, com aprox. 180,59m², com 02 vagas de garagem R\$3.674,00
SALA COMERCIAL NOVA COM MEZANINO: Centro Com. Emma Ferlin Rua Paraná, 4753, sala 08, aprox. 170,75m², com 02 vagas de garagem R\$3.473,00
SALA COMERCIAL: Centro - Rua Paraná, nº4527, sala B, com aprox. 200m² R\$2.500,00
SALA COMERCIAL TERREIRA: Centro - Rua Visconde de Guarapuava nº2010, aprox. 88,30m² R\$2.000,00
SALA COMERCIAL: Alto Alegre - Rua Flamboyant, nº155, aprox. 259m², com 11 ambientes, 01 cozinha, 04 banheiros R\$1.800,00
SALA COMERCIAL SUPERIOR: Centro - Avenida Brasil, nº8120, com aprox. 86,47m² R\$1.314,00
SALA COMERCIAL: Centro - Av. Tancredo Neves, nº2801, com aprox. 88,20m² e 02 banheiros R\$1.300,00
SALA COMERCIAL: Centro - Rua Rio Grande do Sul, nº2151, Sala Comercial 05, com aprox. 84,90m², com 01 banheiro R\$1.100,00
SALA COMERCIAL: Centro - Rua Vicente Machado, nº1275, 1º pavimento, com aprox. 52 m² R\$1.100,00
SALA COMERCIAL: Centro - Rua Salgado Filho, nº2246-B, com aprox. 60m² R\$1.025,00
SALA COMERCIAL: Centro - Rua Paraná, nº5341-D, com 52,27m² R\$1.000,00
SALA COMERCIAL: Centro - Rua Vicente Machado, nº1275, 1º pavimento, com aprox. 49 m² R\$1.000,00
SALA COMERCIAL: Coqueiral - Rua Flamboyant, nº1792, com 44,61m² R\$800,00
SALA COMERCIAL: Ed. Green, Rua Maranhão, nº790, com aprox. 76,39m² R\$600,00
SALA COMERCIAL: Centro Com. Cascavel, Rua Paraná, nº3035, 3º andar, com aprox. 46m² R\$450,00
BARRACÃO: Núcleo de Produção Industrial III - Rua Mauro Gonçalves, nº111, aproximadamente 543,93m², com recepção, sala administrativa e banheiro, cozinha, mezanino com churrasqueira e banheiro, refeitório com banheiro R\$5.000,00
BARRACÃO: Centro - Rua Paraguai, nº1418, com aprox. 320m² e 12 vagas de garagem R\$4.500,00
SARACÓ: Parque São Paulo - Rua Carlos de Carvalho, nº351, com aprox. 450m², com 2 salas pra escritório, 02 banheiros e cozinha R\$4.000,00
ASSOCIAÇÃO: Tropical - Rua Sibipiruna, com 3.105,51m² contendo campo de futebol, churrasqueira, casa em alvenaria R\$2.344,00
TERRENO C/ SALA COM: Centro - Rua Paraná, 4647, com aprox. 864m² (22,5X38,4) R\$3.000,00
TERRENO DE ESQUINA: Centro - Rua Erechim esq. c/ a Rua Olavo Bilac com (50X40) 2.000m² Consulte-nos.
TERRENO: Centro - Rua Presidente Bernardes, nº2673, com 481m² R\$1.000,00
TERRENO DE ESQUINA: Centro - Rua Rio de Janeiro, nº1562, esquina com Rua Visconde de Guarapuava, com 461,50m² R\$880,00

Topo de prédio para colocação de antena: Centro Comercial Cascavel, Rua Paraná, nº3035, Centro, aprox. 16m² R\$200,00 o metro quadrado, podendo ser locado parcialmente.

Editais

01 - O Paraná Quinta-feira, 17/11/2016

edita@oparana.com.br
Edição 12.363

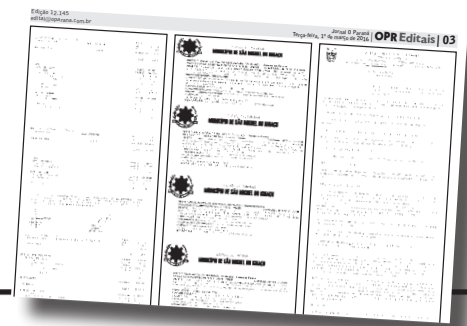

REPÚBLICA FEDERATIVA DO BRASIL
REGISTRO DE IMÓVEIS - COMARCA DE MATELÂNDIA - ESTADO DO PARANÁ

JOSÉ SÉRGIO DE LIMA
OFICIAL

EDITAL DE NOTIFICAÇÃO DE RETIFICAÇÃO DE REGISTRO IMÓVEL DE MATRÍCULA 13.156 PRAZO DE 15 DIAS

JOSÉ SÉRGIO DE LIMA, Oficial de Registro de Imóveis da Comarca de Matelândia, Serviço extrajudicial situado na Rua Pedro Álvares Cabral nº 152, Sala 01, em Matelândia-PR, FAZ SABER que **KOCH & MÜLLER LTDA**, pessoa jurídica de direito privado, inscrita no CNPJ nº 19.962.409/0001-00 com sede na Rua Goiás, 1152, sala 02, Município de Marechal Cândido Rondon-PR, representada por EDGAR MÜLLER, brasileiro, casado, empresário, portador da CIRG nº 6.050.656-9-PR e do CPF 829.836.909-20 e MARCOS LUIZ KOCH, brasileiro, empresário, portador da CIRG nº 5.173.672-9-PR e do CPF 703.999.999-49, residentes no Município de Marechal Cândido Rondon-PR, e **HONÓRIO IRINEU HOGER e s/m ZELIA DOS SANTOS HOGER**, brasileiros, casados, agricultores, ele portador da CIRG nº 3.202.189-1-PR e do CPF 431.327.409-00, ela da CIRG 4.038.517-7-PR e do CPF nº 566.905.219-49, residentes no Município de Céu Azul-PR, requereram a retificação da descrição tabular do imóvel de matrícula nº 13.156 deste Registro Imobiliário, de sua titularidade, constituído pelo **LOTE RURAL nº 227, Remanescente**, da Gleba nº 02 do imóvel Guaiará, situado no Município de Céu Azul, processado nos termos dos artigos 212 e 213 da Lei dos Registros Públicos (Lei nº 6.015/73). Devido à falta de anuência expressa na planta e no memorial descritivo do titular do imóvel confrontante de matrícula 713, ficam os confrontantes **CARLOS EDUARDO BRAGA** (CPF nº 009.835.681-03) e **PAULO HENRIQUE BRAGA** (CPF 390.623.726-13), na qualidade de herdeiros de **CLEONICE SANDEER BRAGA e WALDIR JOSÉ BRAGA**, em razão dos mesmos se encontrarem em lugar incerto e não sabido para que possam anuir o aludido procedimento de retificação. **NOTIFICADOS** do inteiro teor dos trabalhos técnicos que se encontram arquivados neste serviço registral, podendo, nos termos do §2º do artigo 213, impugnar fundamentadamente os presentes trabalhos, no prazo legal de 15 dias. O pedido de retificação foi instruído com os documentos enumerados no artigo 213 da Lei dos Registros Públicos, os quais se encontram disponíveis neste serviço registral imobiliário para exame e conhecimento do interessado. Nos termos do §4º do artigo 213 da LRP, a falta de impugnação no prazo da notificação resulta na presunção legal de anuência do confrontante ao pedido de retificação de registro. Portanto, as opções que a lei confere aos **NOTIFICADOS** são: 1) impugnar fundamentadamente; 2) anuir expressamente; e 3) deixar transcorrer o prazo, aceitando os trabalhos tacitamente. Esclarece-se, finalmente, que eventuais falhas que venham a ser provadas no futuro não impedem novo procedimento retificatório nem vinculam a pessoa que anuiu nos presentes trabalhos, estando resguardados seus direitos reais nos termos da legislação civil, exceto nos casos de usucapão (artigo 214, §5º, da LRP). Decorrido o prazo legal sem impugnações, contado da primeira publicação deste edital que será publicado duas vezes, poderá ser deferido a retificação pretendida. Matelândia 14 de novembro de 2016. O Oficial,

José Sérgio de Lima

CI-1170417-E16

SINDUSCON PARANÁ - OESTE

ASSEMBLÉIA GERAL ORDINÁRIA
EDITAL DE CONVOCAÇÃO

O presidente do Sindicato da Indústria da Construção Civil do Oeste do Paraná no uso das atribuições que lhe confere o artigo 24 letra "b", em consonância com o artigo 18, parágrafo 1º, para dar cumprimento ao disposto no artigo 19 letra "b" do Estatuto Social e Alterações, convoca os associados para Assembleia Geral Ordinária a realizar-se dia 21 de novembro de 2016, na sede do Sindicato, sito a Av. Assunção, 690 - 85.805.030 em Cascavel/PR às 18h30 em primeira convocação com a maioria absoluta de associados quites e às 19h00, em segunda convocação com maioria simples de votos dos associados quites, para deliberarem sobre a seguinte:

ORDEM DO DIA

- Análise, discussão e deliberação da Previsão Orçamentária para o Exercício de 2017, com todas as peças que a compõem, inclusive o parecer do Conselho Fiscal.

Cascavel, 11 de novembro de 2016.

Edson José de Vasconcelos
Presidente

Sindicato da Indústria da Construção Civil do Oeste do Paraná
Av. Assunção, 690 - Alto Alegre - Cascavel/PR
CEP 85.805-030 - Tel: (45) 3226-1749 / Fax: (45) 3226-4838
sinduscon@sindusconoestepr.com.br - www.sindusconoestepr.com.br

CI-1170421-E16

Sind. dos Trabalhadores em Transportes Rodoviários de Foz do Iguaçu
CNPJ 15.431.932/0001-98 CDDO 088.241.0217-5
BASE TERRITORIAL: Santa Terézinha de Itaipu, São Miguel do Iguaçu, Medianeira, Missal, Céu Azul, Matelândia, Itaipulândia, Ramiilândia, Serranópolis do Iguaçu.

Sede Própria: Av. República Argentina, 3524 - Jd. Panorama - Fone: (45) 3525-1410 - CEP 85.855-578 - Foz do Iguaçu - PR

EDITAL DE CONVOCAÇÃO

O SINDICATO DOS TRABALHADORES EM TRANSPORTES RODOVIÁRIOS DE FOZ DO IGUAÇU/PR, por seu presidente e secretário de finanças infra-assinados, no uso de suas atribuições legais e de acordo com o artigo 33, parágrafo 4º do estatuto, bem como o artigo 550 da CLT, **CONVOCA** todos os associados em dia com suas obrigações estatutárias, para participarem da **Assembleia Geral Ordinária**, para dar cumprimento ao estatuto conforme os artigos 138 a 146, que trata da elaboração e aprovação do plano orçamentário do exercício de 2017 e realizar a suplementação orçamentária do exercício de 2016. A assembleia será realizada em **29 de Novembro de 2016**, sito a Av. República Argentina, nº 3524, bairro Jardim Panorama, às **19h00min** em primeira convocação com 50% mais 1 de associados presentes; não havendo número legal para deliberação, a nova chamada será às **20h00min** em segunda convocação, com qualquer número de presentes. Aberta a assembleia as deliberações serão feitas com 2/3 dos votos dos associados presentes (por escrutínio secreto) sobre a seguinte ordem do dia:

- Suplementação orçamentária nas rubricas que apresentaram insuficiência de saldo do exercício de 2016;
- Elaboração e aprovação do plano orçamentário anual do exercício de 2017;
- Assuntos Gerais.

Obs: Os assuntos acima citados serão discutidos e votados nesta assembleia.

Foz do Iguaçu, 04 de Novembro de 2016.

Dilto Vitorassi
Presidente

Felix Rossi dos Santos
Secretário de finanças

CI-1170437-E16

Prefeitura Municipal de Boa Vista da Aparecida
Estado do Paraná
CNPJ 78.121.985/0001-09

PARECER DA COMISSÃO DE AVALIAÇÃO DA DOCUMENTAÇÃO PARA EMISSÃO DE TÍTULO DEFINITIVO DE PROPRIEDADE

A COMISSÃO DE AVALIAÇÃO E PARECER PARA EMISSÃO DE TÍTULOS DEFINITIVOS DE PROPRIEDADE DO MUNICÍPIO DE BOA VISTA DA APARECIDA - PARANÁ, nomeada pelo Decreto 88/2015 de 18/04/2015, considerando toda documentação juntada ao processo administrativo abaixo identificado, comunica aos interessados que emitiu parecer **FAVORÁVEL** para emissão do título de propriedade ao Requerente, conforme abaixo:

PROCESSO: 900/2016
REQUERENTES: OLGA ORATZ SYDORAK
LOTES: 37 QUADRA 29
MATRÍCULA: 18.178

Em cumprimento ao que determina a legislação municipal, fica aberto o prazo de 10 (dez) dias a partir desta publicação, para eventual recurso do Requerente e/ou Terceiros quanto ao teor do parecer do processo para emissão referido título definitivo de propriedade.

PUBLIQUE-SE.
Boa Vista da Aparecida, em 16 de Novembro de 2016.

MARIO HENRICHS DAURI AMADEUS PERES

ODETE DO NASCIMENTO

Prefeitura Municipal de Boa Vista da Aparecida
Estado do Paraná
CNPJ 78.121.985/0001-09

PARECER DA COMISSÃO DE AVALIAÇÃO DA DOCUMENTAÇÃO PARA EMISSÃO DE TÍTULO DEFINITIVO DE PROPRIEDADE

A COMISSÃO DE AVALIAÇÃO E PARECER PARA EMISSÃO DE TÍTULOS DEFINITIVOS DE PROPRIEDADE DO MUNICÍPIO DE BOA VISTA DA APARECIDA - PARANÁ, nomeada pelo Decreto 88/2015 de 18/04/2015, considerando toda documentação juntada ao processo administrativo abaixo identificado, comunica aos interessados que emitiu parecer **FAVORÁVEL** para emissão do título de propriedade ao Requerente, conforme abaixo:

PROCESSO: 901/2016
REQUERENTES: LAURO SIDORAK
LOTE: 39 QUADRA 29
MATRÍCULA: 18.179

Em cumprimento ao que determina a legislação municipal, fica aberto o prazo de 10 (dez) dias a partir desta publicação, para eventual recurso do Requerente e/ou Terceiros quanto ao teor do parecer do processo para emissão referido título definitivo de propriedade.

PUBLIQUE-SE.
Boa Vista da Aparecida, em 16 de Novembro de 2016.

MARIO HENRICHS DAURI AMADEUS PERES

CI1170452-E16

CÂMARA MUNICIPAL DE RAMILÂNDIA
Estado do Paraná
e-mail: camaramunicipalderamilandia@gmail.com
Fone: (45) 3258 1195
Av. XXV de Julho, 890 - entro
CEP 85.888-000
Ramilândia-PR

Resultado da sessão do Pregão Presencial nº 02/2016 e ADJUDICAÇÃO

Objeto: REGISTRO DE PREÇOS PARA FUTURA AQUISIÇÃO DE COMBUSTÍVEIS (GASOLINA COMUM E ETANOL) PARA USO DO VEÍCULO GRAND SIENA, PLACAS AXF-3781 DA CÂMARA MUNICIPAL DE RAMILÂNDIA, PARA ATENDIMENTO DAS ATIVIDADES DE RESPONSABILIDADE DA MESMA.

Em cumprimento ao disposto na Lei, torna-se público o resultado do Pregão Presencial nº 02/2016, de acordo com os critérios estabelecidos no Edital, ADJUCANDO o objeto ao vencedor conforme o seguinte resultado:

Preponente Vencedor	Valor Unitário Gasolina	Valor Unitário Etanol
POSTO DE GASOLINA DOS EUCALITOS LTDA	R\$ 3,75	R\$ 2,75

Mayara Kelly Bellon de Souza
MAYARA KELLY BELLON DE SOUZA
Pregoeira

CI1170446-E16

Fundo Municipal de Saúde de Lindoeste
E-mail: pmisaude@certo.com.br
AV. Marechal Cândido Rondon, s/n - Telefax (45)3237-8008
CEP 85826-000 - LINDOESTE - PARANÁ
CNPJ 09.288.800/0001-82

Extrato de Contrato de Aditivo de Valor nº 002/2016
Contrato Principal nº 54/2013
ESPÉCIE: PRESTAÇÃO DE SERVIÇOS
Processo Licitatório nº 094/2013 - Modalidade: Inexigibilidade nº 004/2013
Contratante: MUNICÍPIO DE LINDOESTE
Contratada: LABORATÓRIO PARANAENSE CENTER LINDOESTE LTDA
Objeto: Aditivo de Valor referente a Prestação de serviços em Análises Clínicas e Laboratoriais, com 10% (dez por cento) de desconto sobre todos os exames laboratoriais relacionados na Tabela CBHPM (Classificação Brasileira Hierarquizada de Procedimentos Médicos)
Valor Contratual: R\$ 20.000,00 (vinte mil reais).
Vigência: 03/01/2017
Data Assinatura: 16 de outubro de 2016.

Extrato de Termo Aditivo de Valor nº 002/2016
Contrato Principal Nº 051/2015
ESPÉCIE: MATERIAL DE CONSUMO/EQUIPAMENTOS
Processo Licitatório nº 039/2015 - Modalidade: Pregão Presencial Nº 022/2015.
Contratante: MUNICÍPIO DE LINDOESTE
Contratada: OX-AIR GASES LTDA-CNPJ nº 03.051.739/0001-10
Objeto do aditivo: Termo aditivo de valor para Contratação de Empresa para fornecimento de oxigênio medicinal e cilindros de oxigênio com regulador e válvula para a secretaria municipal de saúde de Lindoeste.
Valor Contratual: R\$ 7151,00 (sete mil cento e cinquenta e um reais).
Vigência: 30/12/2016
Data Assinatura: 11 de novembro de 2016.

Fundo Municipal de Saúde de Lindoeste
E-mail: pmisaude@certo.com.br
AV. Marechal Cândido Rondon, s/n - Telefax (45)3237-8008
CEP 85826-000 - LINDOESTE - PARANÁ
CNPJ 09.288.800/0001-82

TERMO DE HOMOLOGAÇÃO E ADJUDICAÇÃO DA DISPENSA DE LICITAÇÃO Nº 029/2016

Fica homologado o Processo Licitatório na forma de Dispensa, com fundamento no Artigo 24, inciso II, a favor de OX-AIR GASES LTDA-ME, pessoa jurídica de direito privado, localizada na Rua Fortaleza, 3340, Bairro Recanto Tropical, na cidade de Cascavel, Estado do Paraná, inscrita no CNPJ nº 03.051.739/0001-10, que tem por objetivo Aquisição de cilindro de oxigênio medicinal de 40 litros para utilização nas unidades de saúde do Município, no valor global de R\$ 2.000,00 (dois mil reais).

Lindoeste, 11 de novembro de 2016.

SILVIO DE SOUZA
Prefeito Municipal

Município de Lindoeste
E-mail: licitacao@certo.com.br
AV. Marechal Cândido Rondon, s/n - Telefax (45) 3237-8000
CEP 85826-000 - LINDOESTE - PARANÁ
CNPJ 80.881.915/0001-92

TERMO DE HOMOLOGAÇÃO E ADJUDICAÇÃO DA DISPENSA DE LICITAÇÃO Nº 030/2016

Fica homologado o Processo Licitatório na forma de Dispensa, com fundamento no Artigo 24, inciso II, a favor de CONGRESOLUS CONTROLE TECNOLÓGICO LTDA-ME, pessoa jurídica de direito privado, localizada na Rua Onix, 549 - Sala anexa - Bairro Esmeralda - Cascavel, Estado do Paraná, inscrita no CNPJ nº 15.828.566/0001-83 que tem por objetivo a Contratação de empresa para elaboração de laudos de sondagem do tipo CBR, para fins de avaliação de base asfáltica para elaboração de projetos para obtenção de recursos para pavimentação asfáltica via SEDU, no valor global de R\$7.870,00 (sete mil oitocentos e setenta reais).

Lindoeste, 11 de novembro de 2016.

SILVIO DE SOUZA
Prefeito Municipal

ESTADO DO PARANÁ
MUNICÍPIO DE SÃO MIGUEL DO IGUAÇU

TERMO DE PARALISAÇÃO DE OBRA

Obra: UPA - Unidade de Pronto Atendimento 24 Horas, com 1.492,14 m², conforme Plano de Trabalho e Projetos, atendendo ao Termo de Convênio nº 024/2014, firmado entre o Município e o Governo do Estado do Paraná por meio da Secretaria de Estado da Saúde/FUNSAUDE, com a intervenção da Paraná Edificações e Contrato Fomento Paraná/SFM Nº 3247/2014.

Empresa Contratada: Trens Execuções Pré-Fabricadas Ltda - ME, inscrita no CNPJ nº 05.439.076/0001-31

Nº do Contrato de Empreitada: 024/2015 | Concorrência Pública: nº 002/2014
Valor do Contrato de Empreitada: R\$ 3.799.806,39 (três milhões setecentos e noventa e nove e oitocentos e seis reais e trinta e nove centavos).

[Paralisação de obra de execução de UPA - Unidade de Pronto Atendimento 24 Horas, em decorrência de que não foi possível realizar os pagamentos em atraso correspondente a 16º no valor de R\$ 361.416,85 e 17º no valor de R\$ 258.568,82 devido a pendências junto ao Tribunal de Contas do Estado na emissão de Cartão de Liberação, a Secretária de Estado da Saúde fundamentou por parecer jurídico e dispensou a exigência para pagamento de parcela do convênio vinculado à Certidão de Liberação do TCE. No entanto a referida certidão foi emitida em 20/09/2016. A solicitação de pagamento foi devidamente solicitada pela SAS - Superintendência de Atenção à Saúde, liquidando a 9ª Parcela no valor R\$ 316.674,82, que aguarda a cota financeira da Secretaria de Estado da Fazenda. Conforme informado pela Empresa contratada a obra esta paralisada aguardando os pagamentos. A execução da obra deverá ser retomada mediante o pagamento das medições existentes, sendo medição 16ª nota fiscal 22 emitida em 08/09/2016 e medição 17ª nota fiscal 23 emitida em 03/10/2016.

O prazo de execução da obra será contado a partir da efetivação dos pagamentos.

São Miguel do Iguaçu, 11 de outubro de 2016.

Engenheiro Fiscal da Obra:
Eng. Civil Cleber Zoche
CREA PR-107.712/D

Prefeito Municipal:
Cláudio Roberto Costa Dutra

Empresa:
Eng. Civil Alexei Morastoni
CREA PR-01.020/C

ALEXEI MORASTONI
Eng. Civil | Eng. Sng. Trabalho
Rua Várzea, 100 - Centro - Fone: (45) 3565-8100 - Fax: (45) 3565-8110
CEP 85877-000 - São Miguel do Iguaçu - Paraná
Site: www.saomiguel.pr.gov.br - E-mail: governo@saomiguel.pr.gov.br
CNPJ: 16.206.496/0001-50

CI1170467-E16

Table with multiple columns containing legal notices (editais) for various public services. Each entry includes the name of the entity, the type of service, and the date of the notice. Examples include: JANICE NOTTAR & CIA LTDA, JANE TEREZINHA NOTTAR C.P.F., JEFFERSON DA ROCHA C.P.F., JHONATHAN DRIES FERREIRA C.P.F., JOAO DARCI DA SILVA C.P.F., JOCELI TO BARBOSA EIRELI ME, JOSE ANTONIO CORREIA C.P.F., JOSE AUGUSTO OLIVEIRA C.P.F., JOSE AUGUSTO OLIVEIRA C.P.F., JOSE WRUBLESKI NETO C.P.F., JSW DISTRIBUIDORA DE ALIMENTOS LTDA, JULIANA APARECIDA DOS SANTOS C.P.F., JUNIOR JOSE DE ANDRADE C.P.F., LAT WLASIUK - ME C.N.P.J., L. GOMES - ASSESSORIA EMPRESARIAL - ME C.N.P.J., LAIZ ANA TERECHTCHUK WLASIUK C.P.F., LARA E ROSSETTO LTDA - ME C.N.P.J., LEANDRO BASSANI DE ALMEIDA C.P.F., LEONARDO GOMES C.P.F., LINDOLEF PROCHNOW C.P.F., LUIZ CARLOS DE LIMA C.P.F., LUIZ GANDINI PORTES FILHO C.P.F., M.F. DE LIMA & LIMA LTDA C.N.P.J., MANOEL RODRIGUES DE SOUZA C.P.F., MARCELLO VITOLDO LAGO C.P.F., MARCELO BARBOSA C.P.F., MARCELO EVANDRO DE MATOS C.P.F., MARCELO NONAKA FRADE C.P.F., MARCIA LUCIA LODI C.P.F., MARCIO ORTIS DOS SANTOS C.P.F., MARIA APARECIDA BARBOSA DE OLIVEIRA C.P.F., MARIA CARDOSO DA SILVA C.P.F., MARIO AUGUSTO FALCAO PASSARINI C.P.F., MARIO SOCOLOWSKI C.P.F., MAURICIO DOMINGUES DE LIMA C.P.F., MAURICIO JORGE DE MELLO C.P.F., MAYCON DOUGLAS FERREIRA C.P.F., MEALHO CONSTRUCOES LTDA - ME C.N.P.J., MICHELINE EDAIR ZILIO C.P.F., MULTIGRAO COM DE PROD AGROP LTDA C.N.P.J., NAYARA RODRIGUES KRETTA C.P.F., NEW FIT INDUSTRIA E COMERCIO DE APARELHOS PAR C.N.P.J., NEW FIT INDUSTRIA E COMERCIO DE APARELHOS PAR C.N.P.J., NEW FIT INDUSTRIA E COMERCIO DE APARELHOS PAR C.N.P.J., ONCA CONSTRUCOES LTDA C.N.P.J., ONCA CONSTRUCOES LTDA C.N.P.J., ONCA CONSTRUCOES LTDA C.N.P.J., OPORTUNITY PESQUISA E DESENVOLVIMENTO LTDA - C.N.P.J., OSMAR DOMINGOS LANGER C.P.F., PANIFICADORA CASCAVEL LTDA C.N.P.J., PAULO VANDERLEI DE OLIVEIRA C.P.F., PEDRO MARCOS C.P.F., PEDRO ROHR MUSAELLEN C.P.F., PEREIRA & BREMIL LTDA - ME C.N.P.J., PNEUGRID - COMERCIO DE PNEUS LTDA - ME C.N.P.J., PRO-LIFE CONSULTORIO MEDICO LTDA - ME C.N.P.J., PROMABEL LABORATORIO INDUSTRIAL LTDA EPP C.N.P.J., PROSINDI - ASSESSORIAS EMPRESARIAL LTDA C.N.P.J., PRZENDZIUK & SANTOS LTDA - ME C.N.P.J., RAFAEL HELENSTEIN C.P.F., RAFAEL MAGALHAES C.P.F., RAFAEL SCREMIN DA CRUZ C.P.F., REGINA CELY ZIELAK C.P.F., REINALDO MOURA SOARES C.P.F., RENAN CABRAL DA SILVA C.P.F., REPRESENTACOES COMERCIAIS CANAIA LTDA - ME C.N.P.J., RICARDO PRIGOL C.P.F., RICARDO PRIGOL C.P.F., RICARDO RODRIGUES C.P.F., ROBERTO PRESTES MIOM C.P.F., ROBERTO WIELLA MARCILIANO C.P.F., ROBISON HEINZEN C.P.F., ROCHA E BOARETO COMERCIO DE PESCADOS LTDA - E C.N.P.J., ROECKER & CIA LTDA - ME C.N.P.J., ROGERIO RICARDO DE MENDONCA C.P.F., RONALDO DA FONSECA C.P.F., RUBENS JOSE DE SOUZA JUNIOR C.P.F., RUZZA PARTICIPACOES LTDA C.N.P.J., SANDRO PAGANI C.P.F., SANTOS SANTOS CONTABILIDADE LTDA ME C.N.P.J., SANTOS PR CERTIDAO DE DIVIDA ATIVA Pagar ate: 18/11/2016, SARITA VENAZZI C.P.F., SERGIO VIALTA GOMES C.P.F., SILVIO M VASCONCELOS - ME C.N.P.J., SILVIO MESSIAS VASCONCELOS C.P.F., SILVIO RODRIGUES DA SILVA C.P.F., SKALET FERNANDA VICENTINI C.P.F., SOLANGE CRISTINA PETRI C.P.F., SOLANGE RODRIGUES DA SILVA C.P.F., SUZI ADRIANA FLORENCIO C.P.F., SUZI ADRIANA FLORENCIO C.P.F., THIAGO BALAN DE OLIVEIRA C.P.F., TIAGO LUIZ MAFESSONI C.P.F., TIAGO LUIZ MAFESSONI C.P.F., VALDECIR GOMES BAICA C.P.F., VALDECIR RODRIGUES TELES C.P.F., VALDERES APARECIDA RIBEIRO DA SILVEIRA C.P.F., VALDOMIR BIANCATTE C.P.F., VALME LORENZATO C.P.F., VERONESE LOCADORA DE VEICULOS LTDA - ME C.N.P.J., VICTOR SCHLICHTING PEREIRA C.P.F., VIDEO SUL PRODUCOES LTDA C.N.P.J., VIVALDO ALLY DA SILVA C.P.F., VLADIMIR NOLBERTO RENOSTO C.P.F., WANDERLEY JOSE DOS SANTOS C.P.F., WIEBELLENG REPRESENTACOES COMERCIAIS LTDA C.N.P.J., WILMAR SOUZA DOS SANTOS C.P.F., XERONAY COPIAS LTDA - ME C.N.P.J., YVE NISHIOKA DA COSTA C.P.F., YVE NISHIOKA DA COSTA C.P.F., ZAPPHI INDUSTRIA E COMERCIO DE LANGERIE LTDA C.N.P.J., ZIELAK & HERBER LTDA - ME C.N.P.J.

Por não ter sido possível encontrar os respectivos responsáveis, pelo presente os intimo para todos os fins de direito, de acordo com o Código de Normas, item 12.5.10 a 12.5.14, e ao mesmo os científico de que se não for atendido no prazo legal, serão lavados os respectivos instrumentos de protesto.

Afixado em: 17/11/2016 Cascavel, 16 de Novembro de 2016.

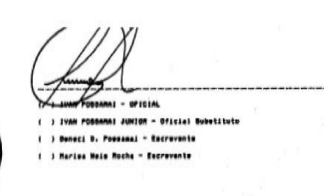

NACIONAL - DIVATIVA-IRPF Portador : PROCURADORIA GERAL DA FAZENDA NACIONAL Motivo : POR FALTA DE DEVOLUCAO E PAGAMENTO
JOAO CARLOS PIVA C.P.F. 525.498.799-53 FRANCISCO BELTRAO 1531 Cascavel PR CER-
TIDAO DE DIVIDA ATIVA : 18/11/2016 Apontamento: 35856 Data do apontamen-
to: 11/11/2016 Numero: 9011601613 Vcto: A Vista Valor faixa: F Favorecido: FAZENDA NACIONAL - DIV.
ATIVA-IRPF Portador : PROCURADORIA GERAL DA FAZENDA NACIONAL Motivo : POR FALTA DE
DEVOLUCAO E PAGAMENTO
JOAO CARLOS PIVA C.P.F. 525.498.799-53 FRANCISCO BELTRAO 1531 Cascavel PR CER-
TIDAO DE DIVIDA ATIVA : 18/11/2016 Apontamento: 35849 Data do apontamen-
to: 11/11/2016 Numero: 9011601613 Vcto: A Vista Valor faixa: D Favorecido: FAZENDA NACIONAL - DIV.
ATIVA-IRPF Portador : PROCURADORIA GERAL DA FAZENDA NACIONAL Motivo : POR FALTA DE
DEVOLUCAO E PAGAMENTO
JOAO DUARTE - CONSTRUCAO - ME C.N.P.J. 06.104.074/0001-54 VISCONDE DE GUARAPUAVA 4551
Cascavel PR CERTIDAO DE DIVIDA ATIVA : 18/11/2016 Apontamento: 35991 Data do apontamen-
to: 11/11/2016 Numero: 9021400821 Vcto: A Vista Valor faixa: C Favorecido: FAZENDA
NACIONAL - DIV. ATIVA-IRPF Portador : PROCURADORIA GERAL DA FAZENDA NACIONAL Motivo :
POR FALTA DE DEVOLUCAO E PAGAMENTO
JOAO FERNANDO FONTANA DE FIGUEIREDO C.P.F. 096.613.519-96 RAMAZONAS 1521
Cascavel PR CONTRATO Pagar ate: 18/11/2016 Apontamento: 35698 Data do apontamen-
to: 07/06/2016 Valor faixa: G Favorecido: FUNDACAO ASSIS GURGACZ Portador : FUNDACAO
ASSIS GURGACZ Motivo : POR FALTA DE PAGAMENTO
JOAO FRANCISCO HOTA C.P.F. 148.332.298-03 R.LUCIANO LOPES DA SILVA 169 Cascavel PR NOTA
PROMISSORIA-FISICA Pagar ate: 18/11/2016 Apontamento: 35675 Data do apontamen-
to: S/N Vcto: 30/07/2016 Valor faixa: A Favorecido: VALDECIR DIAS Portador : VALDECIR DIAS Motivo
: POR FALTA DE PAGAMENTO
JOBE IZABEL ACIOLI C.P.F. 706.698.809-49 R SANTA HELENA 30 CONDOMINIO GRAMADO II
Cascavel PR CERTIDAO DE DIVIDA ATIVA : 18/11/2016 Apontamento: 35852 Data do apontamen-
to: 11/11/2016 Numero: 90116000357 Vcto: A Vista Valor faixa: G Favorecido: FAZENDA
NACIONAL - DIVATIVA-IRPF Portador : PROCURADORIA GERAL DA FAZENDA NACIONAL Motivo :
POR FALTA DE DEVOLUCAO E PAGAMENTO
JONAS DE ALMEIDA C.P.F. 067.006.979-56 R.RIO GRANDE DO SUL 910 Lindoeste PR CHE-
QUE-FISICA Pagar ate: 18/11/2016 Apontamento: 35674 Data do apontamen-
to: 00/00/00 Vcto: C/Agres. Valor faixa: C Favorecido: FAUSTINO BOITA Portador : FAUSTINO BOITA
Motivo : POR FALTA DE PAGAMENTO
JOSE AUGUSTO OLIVEIRA C.P.F. 242.445.469-87 RUA ONIX 328 Cascavel PR CERTIDAO DE DIVIDA
ATIVA : 18/11/2016 Apontamento: 36058 Data do apontamen-
to: 90512003834 Vcto: A Vista Valor faixa: D Favorecido: FAZENDA NACIONAL - DIVATIVA-CLT Portador
: PROCURADORIA GERAL DA FAZENDA NACIONAL Motivo : POR FALTA DE DEVOLUCAO E
PAGAMENTO
JOSE AUGUSTO OLIVEIRA C.P.F. 242.445.469-87 RUA ONIX 328 Cascavel PR CERTIDAO DE DIVIDA
ATIVA : 18/11/2016 Apontamento: 36065 Data do apontamen-
to: 90513000991 Vcto: A Vista Valor faixa: D Favorecido: FAZENDA NACIONAL - DIVATIVA-CLT Portador
: PROCURADORIA GERAL DA FAZENDA NACIONAL Motivo : POR FALTA DE DEVOLUCAO E
PAGAMENTO
JOSE BOLIVAR BRETAS C.P.F. 152.700.548-04 R PRESIDENTE KENNEDY 2277 6 ANDAR APTO 602
Cascavel PR CERTIDAO DE DIVIDA ATIVA : 18/11/2016 Apontamento: 35709 Data do apontamen-
to: 11/11/2016 Numero: 90112002117 Vcto: A Vista Valor faixa: F Favorecido: FAZENDA
NACIONAL - DIVATIVA-IRPF Portador : PROCURADORIA GERAL DA FAZENDA NACIONAL Motivo :
POR FALTA DE DEVOLUCAO E PAGAMENTO
JOSE DERLI OLIVEIRA C.P.F. 284.488.719-87 R ANTONIO DAMIAN 279 Cascavel PR CER-
TIDAO DE DIVIDA ATIVA : 18/11/2016 Apontamento: 35854 Data do apontamen-
to: 11/11/2016 Numero: 90116011507 Vcto: A Vista Valor faixa: E Favorecido: FAZENDA NACIONAL - DIV.
ATIVA-IRPF Portador : PROCURADORIA GERAL DA FAZENDA NACIONAL Motivo : POR FALTA DE
DEVOLUCAO E PAGAMENTO
JOSE DERLI OLIVEIRA C.P.F. 284.488.719-87 R ANTONIO DAMIAN 279 Cascavel PR CER-
TIDAO DE DIVIDA ATIVA : 18/11/2016 Apontamento: 35952 Data do apontamen-
to: 11/11/2016 Numero: 90116016747 Vcto: A Vista Valor faixa: L Favorecido: FAZENDA NACIONAL - DIV.
ATIVA-IRPF Portador : PROCURADORIA GERAL DA FAZENDA NACIONAL Motivo : POR FALTA DE
DEVOLUCAO E PAGAMENTO
JOSE EDGAR VARGAS C.P.F. 524.554.409-15 R VISCONDE DE GUARAPUAVA 3373 CASA
Cascavel PR CERTIDAO DE DIVIDA ATIVA : 18/11/2016 Apontamento: 35789 Data do apontamen-
to: 11/11/2016 Numero: 90114011555 Vcto: A Vista Valor faixa: A Favorecido: FAZENDA
NACIONAL - DIVATIVA-IRPF Portador : PROCURADORIA GERAL DA FAZENDA NACIONAL Motivo :
POR FALTA DE DEVOLUCAO E PAGAMENTO
JOSIAS PEREIRA GOMES & CIA LTDA - ME C.N.P.J. 02.311.443/0001-29 SETE DE SETEMBRO 3301 SALA
100 Cascavel PR CERTIDAO DE DIVIDA ATIVA : 18/11/2016 Apontamento: 35957
Data do apontamen-
to: 11/11/2016 Numero: 90112003685 Vcto: A Vista Valor faixa: A Favorecido:
FAZENDA NACIONAL - DIV. ATIVA-IRPF Portador : PROCURADORIA GERAL DA FAZENDA NACIONAL
Motivo : POR FALTA DE DEVOLUCAO E PAGAMENTO
JSM-ECO INDUSTRIA E COMERCIO DE RECICLADOS LT C.N.P.J. 05.135.316/0001-04 FORTALEZA 2940
Cascavel PR CERTIDAO DE DIVIDA ATIVA : 18/11/2016 Apontamento: 35964 Data do apontamen-
to: 11/11/2016 Numero: 90213006919 Vcto: A Vista Valor faixa: A Favorecido: FAZENDA
NACIONAL - DIVATIVA-IRPF Portador : PROCURADORIA GERAL DA FAZENDA NACIONAL Motivo :
POR FALTA DE DEVOLUCAO E PAGAMENTO
JULIANA TEREZINHA PACHECO C.P.F. 052.836.579-73 R PADRE ARRUTE 678 Cascavel PR CER-
TIDAO DE DIVIDA ATIVA : 18/11/2016 Apontamento: 35760 Data do apontamen-
to: 11/11/2016 Numero: 90112015981 Vcto: A Vista Valor faixa: C Favorecido: FAZENDA NACIONAL - DIV.
ATIVA-IRPF Portador : PROCURADORIA GERAL DA FAZENDA NACIONAL Motivo : POR FALTA DE
DEVOLUCAO E PAGAMENTO
JULIANO CAPELETTE C.P.F. 044.914.389-94 R RIO GRANDE DO SUL 359 Cascavel PR CER-
TIDAO DE DIVIDA ATIVA : 18/11/2016 Apontamento: 35809 Data do apontamen-
to: 11/11/2016 Numero: 90114011681 Vcto: A Vista Valor faixa: E Favorecido: FAZENDA NACIONAL - DIV.
ATIVA-IRPF Portador : PROCURADORIA GERAL DA FAZENDA NACIONAL Motivo : POR FALTA DE
DEVOLUCAO E PAGAMENTO
JULIO ORTIZ BARBOZA C.P.F. 283.278.539-53 R MADRID 433 Cascavel PR CERTIDAO DE DIVIDA
ATIVA : 18/11/2016 Apontamento: 35776 Data do apontamen-
to: 90113000301 Vcto: A Vista Valor faixa: A Favorecido: FAZENDA NACIONAL - DIVATIVA-IRPF Portador
: PROCURADORIA GERAL DA FAZENDA NACIONAL Motivo : POR FALTA DE DEVOLUCAO E
PAGAMENTO
JUNIOR JOSE DE ANDRADE C.P.F. 044.358.539-30 R MANOEL RIBAS 3889 CASA Cascavel PR CER-
TIDAO DE DIVIDA ATIVA : 18/11/2016 Apontamento: 35748 Data do apontamen-
to: 11/11/2016 Numero: 90112015899 Vcto: A Vista Valor faixa: D Favorecido: FAZENDA NACIONAL - DIV.
ATIVA-IRPF Portador : PROCURADORIA GERAL DA FAZENDA NACIONAL Motivo : POR FALTA DE
DEVOLUCAO E PAGAMENTO
JURIED SCHUCK C.P.F. 241.738.009-91 R ROMAO CHRUM 1204 CASA Cascavel PR CER-
TIDAO DE DIVIDA ATIVA : 18/11/2016 Apontamento: 35733 Data do apontamen-
to: 11/11/2016 Numero: 90112015822 Vcto: A Vista Valor faixa: B Favorecido: FAZENDA NACIONAL - DIV.
ATIVA-IRPF Portador : PROCURADORIA GERAL DA FAZENDA NACIONAL Motivo : POR FALTA DE
DEVOLUCAO E PAGAMENTO
KACIANE GRUNEWALD C.P.F. 013.096.049-75 AV. PRES J K 822 Cafelandia PR CONTRATO Pagar ate:
18/11/2016 Apontamento: 35701 Data do apontamen-
to: 07/06/2016 Valor faixa:
E Favorecido: FUNDACAO ASSIS GURGACZ Portador : FUNDACAO ASSIS GURGACZ Motivo :
POR FALTA DE PAGAMENTO
KAREN STRAPASSON BORDIGA C.P.F. 422.241.360-72 R JOSE BONIFACIO 532 Cascavel PR CER-
TIDAO DE DIVIDA ATIVA : 18/11/2016 Apontamento: 35707 Data do apontamen-
to: 11/11/2016 Numero: 00412009704 Vcto: A Vista Valor faixa: A Favorecido: FAZENDA NACIONAL - DIV.
ATIVA-SIMPLES Portador : PROCURADORIA GERAL DA FAZENDA NACIONAL Motivo : POR FALTA DE
DEVOLUCAO E PAGAMENTO
KATIANE LUNARDI C.P.F. 030.854.429-36 R CARLOS DE CARVALHO 4382 APARTAMENTO 303
Cascavel PR CERTIDAO DE DIVIDA ATIVA : 18/11/2016 Apontamento: 35777 Data do apontamen-
to: 11/11/2016 Numero: 9011300372 Vcto: A Vista Valor faixa: C Favorecido: FAZENDA
NACIONAL - DIVATIVA-IRPF Portador : PROCURADORIA GERAL DA FAZENDA NACIONAL Motivo :
POR FALTA DE DEVOLUCAO E PAGAMENTO
L BUSKIEWICZ & CIA LTDA ME C.N.P.J. 78.412.541/0001-14 CUIABA 4823 SALA 01 Cascavel PR CER-
TIDAO DE DIVIDA ATIVA : 18/11/2016 Apontamento: 36038 Data do apontamen-
to: 11/11/2016 Numero: 90412006117 Vcto: A Vista Valor faixa: C Favorecido: FAZENDA NACIONAL - DIV.
ATIVA-SIMPLES Portador : PROCURADORIA GERAL DA FAZENDA NACIONAL Motivo : POR FALTA DE
DEVOLUCAO E PAGAMENTO
LABORNAT COMERCIO DE PRODUTOS NATURAIS LTDA - C.N.P.J. 81.887.135/0001-12 GENERAL OSORIO
525 TERREO Cascavel PR CERTIDAO DE DIVIDA ATIVA : 18/11/2016 Apontamento:
35986 Data do apontamen-
to: 11/11/2016 Numero: 90213007152 Vcto: A Vista Valor faixa: B Favorecido:
FAZENDA NACIONAL - DIVATIVA-IRPF Portador : PROCURADORIA GERAL DA FAZENDA NACIONAL
Motivo : POR FALTA DE DEVOLUCAO E PAGAMENTO
LAUPERT CONFECOOS INDUSTRIA E COMERCIO LTDA C.N.P.J. 75.864.017/0001-96 PERAMBUCO 592
Cascavel PR CERTIDAO DE DIVIDA ATIVA : 18/11/2016 Apontamento: 36047 Data do apontamen-
to: 11/11/2016 Numero: 90512001831 Vcto: A Vista Valor faixa: B Favorecido: FAZENDA
NACIONAL - DIV. ATIVA-CLT Portador : PROCURADORIA GERAL DA FAZENDA NACIONAL Motivo :
POR FALTA DE DEVOLUCAO E PAGAMENTO
LUCIANA MARASCHIN COCCO C.P.F. 056.593.249-75 R FAGUNDES VARELA 2176 Cascavel PR CER-
TIDAO DE DIVIDA ATIVA : 18/11/2016 Apontamento: 35807 Data do apontamen-
to: 11/11/2016 Numero: 90114011671 Vcto: A Vista Valor faixa: A Favorecido: FAZENDA NACIONAL - DIV.
ATIVA-IRPF Portador : PROCURADORIA GERAL DA FAZENDA NACIONAL Motivo : POR FALTA DE
DEVOLUCAO E PAGAMENTO
LUIZ CARLOS DOS SANTOS C.P.F. 203.159.539-34 R RIO DA PAZ 2448 FUNDOS Cascavel PR CER-
TIDAO DE DIVIDA ATIVA : 18/11/2016 Apontamento: 35764 Data do apontamen-
to: 11/11/2016 Numero: 90112016025 Vcto: A Vista Valor faixa: C Favorecido: FAZENDA NACIONAL - DIV.
ATIVA-IRPF Portador : PROCURADORIA GERAL DA FAZENDA NACIONAL Motivo : POR FALTA DE
DEVOLUCAO E PAGAMENTO
LUIZ CARLOS MARAN DE SOUZA C.P.F. 052.195.129-19 ORLANDO VASCONCELOS 781
Cascavel PR CERTIDAO DE DIVIDA ATIVA : 18/11/2016 Apontamento: 35756 Data do apontamen-
to: 11/11/2016 Numero: 90112015950 Vcto: A Vista Valor faixa: E Favorecido: FAZENDA
NACIONAL - DIVATIVA-IRPF Portador : PROCURADORIA GERAL DA FAZENDA NACIONAL Motivo :
POR FALTA DE DEVOLUCAO E PAGAMENTO
LUIZ MARCELO ANTUNES VILLELA C.P.F. 086.064.079-78 R PARANA 575 CASA Cascavel PR CER-
TIDAO DE DIVIDA ATIVA : 18/11/2016 Apontamento: 35713 Data do apontamen-
to: 11/11/2016 Numero: 90112015689 Vcto: A Vista Valor faixa: B Favorecido: FAZENDA NACIONAL - DIV.
ATIVA-IRPF Portador : PROCURADORIA GERAL DA FAZENDA NACIONAL Motivo : POR FALTA DE
DEVOLUCAO E PAGAMENTO
MAFALDA PRIGOL KAULING C.P.F. 668.600.089-20 R RIO NEGRO 1056 CASA Cascavel PR CER-
TIDAO DE DIVIDA ATIVA : 18/11/2016 Apontamento: 36057 Data do apontamen-
to: 11/11/2016 Numero: 90512003398 Vcto: A Vista Valor faixa: D Favorecido: FAZENDA NACIONAL - DIV.
ATIVA-CLT Portador : PROCURADORIA GERAL DA FAZENDA NACIONAL Motivo : POR FALTA DE
DEVOLUCAO E PAGAMENTO
MAIA MARCOS VITI C.P.F. 096.003.189-80 R ALCIDES PASE 47 CASA Cascavel PR CER-
TIDAO DE DIVIDA ATIVA : 18/11/2016 Apontamento: 35814 Data do apontamen-
to: 11/11/2016 Numero: 90114011715 Vcto: A Vista Valor faixa: A Favorecido: FAZENDA NACIONAL - DIV.
ATIVA-IRPF Portador : PROCURADORIA GERAL DA FAZENDA NACIONAL Motivo : POR FALTA DE
DEVOLUCAO E PAGAMENTO
MANICA ELETRONICO COMERCIO DE MOVEIS ELETRONICOS LTDA C.N.P.J. 05.019.424/0001-11
AV. SANTA CATARINA 671 Corbela PR CONTRATO DE LOCACAO Pagar ate: 18/11/2016 Aponta-
mento: 35680 Data do apontamen-
to: 11/11/2016 Numero: S/N Vcto: C/Agres. Valor faixa: M Favorecido: E A
HIRT AGROPECUARIA E PARTICIPACOES LTDA Portador : E A HIRT AGROPECUARIA E PARTICIPACOES
LTDA Motivo : POR FALTA DE PAGAMENTO
MARCELO RODRIGUES FERREIRA C.P.F. 681.608.879-49 R AZUL 396 Cascavel PR CER-
TIDAO DE DIVIDA ATIVA : 18/11/2016 Apontamento: 35792 Data do aponta-

mento: 11/11/2016 Numero: 90114011572 Vcto: A Vista Valor faixa: A Favorecido: FAZENDA NACIONAL - DIV.
ATIVA-IRPF Portador : PROCURADORIA GERAL DA FAZENDA NACIONAL Motivo : POR FALTA DE
DEVOLUCAO E PAGAMENTO
MARCIA REGINA BATISTA C.P.F. 733.500.369-53 AV. ROCHA POMBO 696 Cascavel PR CER-
TIDAO DE DIVIDA ATIVA : 18/11/2016 Apontamento: 35736 Data do apontamen-
to: 11/11/2016 Numero: 90112015841 Vcto: A Vista Valor faixa: A Favorecido: FAZENDA NACIONAL - DIVATIVA-IR-
PF Portador : PROCURADORIA GERAL DA FAZENDA NACIONAL Motivo : POR FALTA DE DE-
VOLUCAO E PAGAMENTO
MARCIELE DE FREITAS C.P.F. 080.584.769-35 R CUIABA 3616 CASA Cascavel PR CERTIDAO DE DIVIDA
ATIVA : 18/11/2016 Apontamento: 35757 Data do apontamen-
to: 90112015955 Vcto: A Vista Valor faixa: C Favorecido: FAZENDA NACIONAL - DIVATIVA-IRPF Portador
: PROCURADORIA GERAL DA FAZENDA NACIONAL Motivo : POR FALTA DE DEVOLUCAO E PA-
GAMENTO
MARCIO PRETTO DE ALMEIDA C.P.F. 033.600.669-10 R.OLEGARIO MARIANO 1914 Toledo PR CONTRA-
TO Pagar ate: 18/11/2016 Apontamento: 35705 Data do apontamen-
to: 07/06/2016 Valor faixa: E Favorecido: FUNDACAO ASSIS GURGACZ Portador : FUNDACAO ASSIS GUR-
GACZ Motivo : POR FALTA DE PAGAMENTO
MARCIO TONIN C.P.F. 023.268.899-08 R GOMERCINDO POMPEU 604 Cascavel PR CER-
TIDAO DE DIVIDA ATIVA : 18/11/2016 Apontamento: 35804 Data do apontamen-
to: 11/11/2016 Numero: 90114011658 Vcto: A Vista Valor faixa: B Favorecido: FAZENDA NACIONAL - DIVATIVA-IR-
PF Portador : PROCURADORIA GERAL DA FAZENDA NACIONAL Motivo : POR FALTA DE DE-
VOLUCAO E PAGAMENTO
MARCOS PAULO CAVALLARI ME C.N.P.J. 24.236.914/0001-14 RUA GRECIA OQ3 L01 1479
Cascavel PR DP DE FUTURA POR INDICACAO-JURIDICA Pagar ate: 18/11/2016 Apontamento: 35926
Data do apontamen-
to: 11/11/2016 Numero: 7757-0103 Vcto: 02/11/2016 Valor faixa: A Favorecido: MEGAMI-
CROM SOLUCOES IND L EPP Portador : BANCO ITAU UNIBANCO S.A. Motivo : POR FALTA DE DE-
VOLUCAO E PAGAMENTO
MARIA CRISTINA JAWNSICKER DE OLIVEIRA C.P.F. 370.556.909-00 R LONDRINA 2751 CASA
Cascavel PR CERTIDAO DE DIVIDA ATIVA : 18/11/2016 Apontamento: 35761 Data do apontamen-
to: 11/11/2016 Numero: 90112015991 Vcto: A Vista Valor faixa: D Favorecido: FAZENDA
NACIONAL - DIVATIVA-IRPF Portador : PROCURADORIA GERAL DA FAZENDA NACIONAL Motivo :
POR FALTA DE DEVOLUCAO E PAGAMENTO
MARIA DO CARMO BATISTA DO AMARAL C.P.F. 106.711.961-20 R BARTOLOMEU GUSMAO 3153 CASA
Cascavel PR CERTIDAO DE DIVIDA ATIVA : 18/11/2016 Apontamento: 35723 Data do apontamen-
to: 11/11/2016 Numero: 90112015741 Vcto: A Vista Valor faixa: B Favorecido: FAZENDA
NACIONAL - DIVATIVA-IRPF Portador : PROCURADORIA GERAL DA FAZENDA NACIONAL Motivo :
POR FALTA DE DEVOLUCAO E PAGAMENTO
MARIAINEZ CAMPANHA C.P.F. 546.116.369-68 R PETUNIAS 218 CASA Cascavel PR CER-
TIDAO DE DIVIDA ATIVA : 18/11/2016 Apontamento: 35818 Data do apontamen-
to: 11/11/2016 Numero: 90114011759 Vcto: A Vista Valor faixa: B Favorecido: FAZENDA NACIONAL - DIV. ATIVA-IR-
PF Portador : PROCURADORIA GERAL DA FAZENDA NACIONAL Motivo : POR FALTA DE DE-
VOLUCAO E PAGAMENTO
MARIUS SCHEFFER C.P.F. 016.015.879-61 R LONDRINA 122 Cascavel PR NOTA PROMISSORIA-FI-
SICA Pagar ate: 18/11/2016 Apontamento: 35671 Data do apontamen-
to: 11/11/2016 Valor faixa: A Favorecido: ANTONIO GENESIO DE PAIVA Portador : ANTONIO GENESIO DE
PAIVA Motivo : POR FALTA DE PAGAMENTO
MAXI HOTEL LTDA - ME C.N.P.J. 04.860.699/0001-10 RUI BARBOSA 566 Cascavel PR CER-
TIDAO DE DIVIDA ATIVA : 18/11/2016 Apontamento: 36044 Data do apontamen-
to: 11/11/2016 Numero: 90415001249 Vcto: A Vista Valor faixa: G Favorecido: FAZENDA NACIONAL - DIVATIVA-
-SIMPLES Portador : PROCURADORIA GERAL DA FAZENDA NACIONAL Motivo : POR FALTA DE DE-
VOLUCAO E PAGAMENTO
MIRIAM MARCOS VITI C.P.F. 071.912.369-06 R GURGEL 1191 CASA Cascavel PR CERTIDAO DE DIVIDA
ATIVA : 18/11/2016 Apontamento: 35803 Data do apontamen-
to: 11/11/2016 Numero: 90114011642 Vcto: A Vista Valor faixa: F Favorecido: FAZENDA NACIONAL - DIVATIVA-IRPF Portador :
PROCURADORIA GERAL DA FAZENDA NACIONAL Motivo : POR FALTA DE DEVOLUCAO E
PAGAMENTO
MR CASCAVEL REPRESENTACOES COMERCIAIS LTDA - C.N.P.J. 15.351.921/0001-76 CASTRO ALVES
1369 Cascavel PR CERTIDAO DE DIVIDA ATIVA : 18/11/2016 Apontamento:
36017 Data do apontamen-
to: 11/11/2016 Numero: 90214008477 Vcto: A Vista Valor faixa: D Favorecido:
FAZENDA NACIONAL - DIVATIVA-IRPJ Portador : PROCURADORIA GERAL DA FAZENDA NACIONAL
Motivo : POR FALTA DE DEVOLUCAO E PAGAMENTO
MULTI ENTREGAS SERVICOS DE ENTREGAS LTDA - ME C.N.P.J. 03.558.867/0001-55 MARECHAL CANDI-
DO RONDON 1706-A Cascavel PR CERTIDAO DE DIVIDA ATIVA : 18/11/2016
Apontamento: 35959 Data do apontamen-
to: 11/11/2016 Numero: 90213006884 Vcto: A Vista Valor
faixa: B Favorecido: FAZENDA NACIONAL - DIVATIVA-IRPJ Portador : PROCURADORIA GERAL DA FAZEN-
DA NACIONAL Motivo : POR FALTA DE DEVOLUCAO E PAGAMENTO
NEW FIT INDUSTRIA E COMERCIO DE APARELHOS PAR C.N.P.J. 05.945.919/0001-71 BR 277 KM 595 S/N
NUCLEO INDUSTRI
Cascavel PR CERTIDAO DE DIVIDA ATIVA : 18/11/2016
Apontamento: 36057 Data do apontamen-
to: 11/11/2016 Numero: 90512003398 Vcto: A Vista Valor
faixa: D Favorecido: FAZENDA NACIONAL - DIVATIVA-CLT Portador : PROCURADORIA GERAL DA FAZEN-
DA NACIONAL Motivo : POR FALTA DE DEVOLUCAO E PAGAMENTO
NILSO DE SOUZA C.P.F. 627.630.249-04 R JACAREZINHO 1150 Cascavel PR CERTIDAO DE DIVIDA
ATIVA : 18/11/2016 Apontamento: 35744 Data do apontamen-
to: 11/11/2016 Numero: 90112015885 Vcto: A Vista Valor faixa: A Favorecido: FAZENDA NACIONAL - DIV. ATIVA-IRPF Portador :
PROCURADORIA GERAL DA FAZENDA NACIONAL Motivo : POR FALTA DE DEVOLUCAO E
PAGAMENTO
O REIS E CIA LTDA - ME C.N.P.J. 76.090.588/0001-83 TV CRISTO REI 45 Cascavel PR CER-
TIDAO DE DIVIDA ATIVA : 18/11/2016 Apontamento: 36041 Data do apontamen-
to: 11/11/2016 Numero: 90413010111 Vcto: A Vista Valor faixa: C Favorecido: FAZENDA NACIONAL - DIVATIVA-
-SIMPLES Portador : PROCURADORIA GERAL DA FAZENDA NACIONAL Motivo : POR FALTA DE DE-
VOLUCAO E PAGAMENTO
ONCA CONSTRUCOES LTDA C.N.P.J. 13.468.348/0001-50 ANTONIO ALVES MASSANEIRO 490 SALA 08
Cascavel PR CERTIDAO DE DIVIDA ATIVA : 18/11/2016 Apontamento: 36045 Data do apontamen-
to: 11/11/2016 Numero: 90416001946 Vcto: A Vista Valor faixa: C Favorecido: FAZENDA
NACIONAL - DIVATIVA-CONTR. PREV. REC Portador : PROCURADORIA GERAL DA FAZENDA NACIONAL
Motivo : POR FALTA DE DEVOLUCAO E PAGAMENTO
ONCA CONSTRUCOES LTDA C.N.P.J. 13.468.348/0001-50 ANTONIO ALVES MASSANEIRO 490 SALA 08
Cascavel PR CERTIDAO DE DIVIDA ATIVA : 18/11/2016 Apontamento: 36033 Data do apontamen-
to: 11/11/2016 Numero: 90216003925 Vcto: A Vista Valor faixa: M Favorecido: FAZENDA
NACIONAL - DIVATIVA-IRPJ Portador : PROCURADORIA GERAL DA FAZENDA NACIONAL Motivo :
POR FALTA DE DEVOLUCAO E PAGAMENTO
OSNI VALENTIM CANTELLI & CIA LTDA - ME C.N.P.J. 03.697.425/0001-90 SAO LUIZ 1427 APTO 22 - BLOCO
B-4 Cascavel PR CERTIDAO DE DIVIDA ATIVA : 18/11/2016 Apontamento:
35960 Data do apontamen-
to: 11/11/2016 Numero: 90213006888 Vcto: A Vista Valor faixa: A Favorecido:
FAZENDA NACIONAL - DIVATIVA-IRPJ Portador : PROCURADORIA GERAL DA FAZENDA NACIONAL
Motivo : POR FALTA DE DEVOLUCAO E PAGAMENTO
PADOS CONSTRUTORA DE OBRAS - EIRELI C.N.P.J. 09.495.196/0001-07 NHAMBUIQUARAS 1832
Cascavel PR CERTIDAO DE DIVIDA ATIVA : 18/11/2016 Apontamento: 36028 Data do apontamen-
to: 11/11/2016 Numero: 90216000678 Vcto: A Vista Valor faixa: A Favorecido: FAZENDA
NACIONAL - DIVATIVA-IRPJ Portador : PROCURADORIA GERAL DA FAZENDA NACIONAL Motivo :
POR FALTA DE DEVOLUCAO E PAGAMENTO
PATRICIA MARQUES DE ABREU C.P.F. 094.019.259-41 R JOSUE DE CASTRO 277 Matelandia PR CON-
TRATO Pagar ate: 18/11/2016 Apontamento: 35860 Data do apontamen-
to: 07/06/2016 Valor faixa: C Favorecido: FUNDACAO ASSIS GURGACZ Portador : FUNDACAO ASSIS GUR-
GACZ Motivo : POR FALTA DE PAGAMENTO
PATRICIA ZANATTA MOREIRA CUNHA C.P.F. 016.398.719-00 R OSVALDO CIRIO 3189 Cascavel PR CER-
TIDAO DE DIVIDA ATIVA : 18/11/2016 Apontamento: 35843 Data do apontamen-
to: 11/11/2016 Numero: 90114011901 Vcto: A Vista Valor faixa: D Favorecido: FAZENDA NACIONAL - DIVATIVA-IR-
PF Portador : PROCURADORIA GERAL DA FAZENDA NACIONAL Motivo : POR FALTA DE DE-
VOLUCAO E PAGAMENTO
PAULO RICARDO DOS SANTOS GRASSI C.P.F. 075.532.049-27 R ANTONIA ROTTA RIBEIRO 171
Cascavel PR CONTRATO Pagar ate: 18/11/2016 Apontamento: 35861 Data do apontamen-
to: 11/11/2016 Numero: S/N Vcto: 07/06/2016 Valor faixa: B Favorecido: FUNDACAO ASSIS GURGACZ Portador : FUNDACAO
ASSIS GURGACZ Motivo : POR FALTA DE PAGAMENTO
PNEUGRID COMERCIO DE PNEUS LTDA ME C.N.P.J. 02.661.116/0001-05 RIO GRANDE DO SUL 1593
Cascavel PR CERTIDAO DE DIVIDA ATIVA : 18/11/2016 Apontamento: 36060 Data do apontamen-
to: 11/11/2016 Numero: 90512003850 Vcto: A Vista Valor faixa: A Favorecido: FAZENDA
NACIONAL - DIVATIVA-CLT Portador : PROCURADORIA GERAL DA FAZENDA NACIONAL Motivo :
POR FALTA DE DEVOLUCAO E PAGAMENTO
POLIS & MARCINIAN INSTALACOES ELETRICAS LTDA C.N.P.J. 15.167.115/0001-42 MEXICO 463 CASA
Cascavel PR CERTIDAO DE DIVIDA ATIVA : 18/11/2016 Apontamento: 36016 Data do apontamen-
to: 11/11/2016 Numero: 90214008475 Vcto: A Vista Valor faixa: B Favorecido: FAZENDA
NACIONAL - DIVATIVA-IRPJ Portador : PROCURADORIA GERAL DA FAZENDA NACIONAL Motivo :
POR FALTA DE DEVOLUCAO E PAGAMENTO
R. J. MENDES & CIA LTDA - EPP C.N.P.J. 14.605.852/0001-17 OSVALDO CIRIO 2306 Cascavel PR CER-
TIDAO DE DIVIDA ATIVA : 18/11/2016 Apontamento: 36015 Data do apontamen-
to: 11/11/2016 Numero: 90214008465 Vcto: A Vista Valor faixa: A Favorecido: FAZENDA NACIONAL - DIVATIVA-IR-
PJ Portador : PROCURADORIA GERAL DA FAZENDA NACIONAL Motivo : POR FALTA DE DE-
VOLUCAO E PAGAMENTO
R.S. SIMOES ME C.N.P.J. 17.113.475/0001-97 R RUI BARBOSA 242 Cascavel PR DP DE FUTURA POR
INDICACAO-JURIDICA Pagar ate: 18/11/2016 Apontamento: 35659 Data do apontamen-
to: 11/11/2016 Numero: NF-408-4 Vcto: 02/11/2016 Valor faixa: A Favorecido: C N SCHNEIKER E CIA LTDA Portador : BANSI-
CREDI Motivo : POR FALTA DE DEVOLUCAO E PAGAMENTO
RAFAEL RODRIGO ZANDONA C.P.F. 036.124.749-44 R BARAO DO CERRO 1220 - ESQUINA COM R ER
Cascavel PR DP DE FUTURA POR INDICACAO - FISICA Pagar ate: 18/11/2016 Apontamento: 35938
Data do apontamen-
to: 11/11/2016 Numero: GR 1601-39 Vcto: 20/10/2016 Valor faixa: B Favorecido: CONSTRU-
TORA SARAIVA R LTDA Portador : BANCO ITAU UNIBANCO S.A. Motivo : POR FALTA DE DE-
VOLUCAO E PAGAMENTO
RAFAEL TORTATO C.P.F. 040.661.559-44 RUA PERAMBUCO, 681 Cascavel PR CONTRATO Pagar ate:
18/11/2016 Apontamento: 35864 Data do apontamen-
to: 11/11/2016 Numero: S/N Vcto: 07/06/2016 Valor faixa:
A Favorecido: FUNDACAO ASSIS GURGACZ Portador : FUNDACAO ASSIS GURGACZ Motivo :
POR FALTA DE PAGAMENTO
RENATO LOURENCO GUIMARAES ZEN C.P.F. 059.049.109-16 R FAGUNDES VARELA 3529
Cascavel PR CONTRATO Pagar ate: 18/11/2016 Apontamento: 35865 Data do apontamen-
to: 11/11/2016 Numero: S/N Vcto: 07/06/2016 Valor faixa: A Favorecido: FUNDACAO ASSIS GURGACZ Portador : FUNDACAO
ASSIS GURGACZ Motivo : POR FALTA DE PAGAMENTO
RHG INDUSTRIA DE MOVEIS LTDA ME C.N.P.J. 02.782.699/0001-14 VASCO DA GAMA 463
Cascavel PR CERTIDAO DE DIVIDA ATIVA : 18/11/2016 Apontamento: 36055 Data do apontamen-
to: 11/11/2016 Numero: 90512003384 Vcto: A Vista Valor faixa: A Favorecido: FAZENDA
NACIONAL - DIVATIVA-CLT Portador : PROCURADORIA GERAL DA FAZENDA NACIONAL Motivo :
POR FALTA DE DEVOLUCAO E PAGAMENTO
RICARDO VASCELI C.P.F. 011.625.099-29 R SAO JOAO 477 JD SEMINARIO Cascavel PR CER-
TIDAO DE DIVIDA ATIVA : 18/11/2016 Apontamento: 35798 Data do apontamen-
to: 11/11/2016 Numero: 90114011617 Vcto: A Vista Valor faixa: E Favorecido: FAZENDA NACIONAL - DIVATIVA-IR-
PF Portador : PROCURADORIA GERAL DA FAZENDA NACIONAL Motivo : POR FALTA DE DE-
VOLUCAO E PAGAMENTO
ROBSON DONIZETE SATO C.P.F. 955.265.289-87 R OSVALDO ARANHA 255 Cascavel PR CHE-
QUE-FISICA Pagar ate: 18/11/2016 Apontamento: 35676 Data do apontamen-
to: 11/11/2016 Numero: UA-00045 Vcto: C/Agres. Valor faixa: A Favorecido: LUIZICAR MEDEIROS Portador : LUIZICAR
MEDEIROS Motivo : POR FALTA DE PAGAMENTO

RODRIGO DA SILVA C.P.F. 011.360.279-04 R ARCO IRIS 354 Cascavel PR CERTIDAO DE DIVIDA
ATIVA : 18/11/2016 Apontamento: 35752 Data do apontamen-
to: 90112015926 Vcto: A Vista Valor faixa: A Favorecido: FAZENDA NACIONAL - DIVATIVA-IRPF Portador
: PROCURADORIA GERAL DA FAZENDA NACIONAL Motivo : POR FALTA DE DEVOLUCAO E
PAGAMENTO
ROSA MARIA BUENO SCORTEGANHA C.P.F. 040.093.189-37 R MANOEL RIBAS 2834 Cascavel PR CER-
TIDAO DE DIVIDA ATIVA : 18/11/2016 Apontamento: 35801 Data do apontamen-
to: 11/11/2016 Numero: 90114011635 Vcto: A Vista Valor faixa: D Favorecido: FAZENDA NACIONAL - DIV.
ATIVA-IRPF Portador : PROCURADORIA GERAL DA FAZENDA NACIONAL Motivo : POR FALTA DE
DEVOLUCAO E PAGAMENTO
ROSANGELA WILLENBRING C.P.F. 044.378.689-51 R JOSE BONIFACIO 476 APTO 23 Cascavel PR CER-
TIDAO DE DIVIDA ATIVA : 18/11/2016 Apontamento: 35802 Data do apontamen-
to: 11/11/2016 Numero: 90114011638 Vcto: A Vista Valor faixa: C Favorecido: FAZENDA NACIONAL - DIV.
ATIVA-IRPF Portador : PROCURADORIA GERAL DA FAZENDA NACIONAL Motivo : POR FALTA DE
DEVOLUCAO E PAGAMENTO
ROSEMEIRE DOS SANTOS C.P.F. 088.591.289-60 R SAO ROOUE 833 CASA Cascavel PR CER-
TIDAO DE DIVIDA ATIVA : 18/11/2016 Apontamento: 35745 Data do apontamen-
to: 11/11/2016 Numero: 90112015887 Vcto: A Vista Valor faixa: A Favorecido: FAZENDA NACIONAL - DIV.
ATIVA-IRPF Portador : PROCURADOR

DECRETO Nº 282/2016
DATA: 16.11.2016
SÚMULA: Abre Crédito Suplementar no Orçamento de 2016, e dá outras providências.

O Prefeito Municipal de Capitão Leônidas Marques, Estado do Paraná, no uso de suas atribuições legais e de acordo com a Lei Municipal nº 2.144/2015.

DECRETA

Art. 1º - Fica aberto Crédito suplementar no Orçamento do Exercício de 2016, no valor de R\$ 287.000,00 (duzentos e oitenta e sete mil reais), com as seguintes especificações:

- 13 - Secretaria Municipal de Saúde
13.001 - Fundo Municipal de Saúde/Depto de Saúde.
10.301.0037.2.157 - Atividades da Secretaria Municipal de Saúde
Fonte: Livre
3.3.90.39.00.00 - Outros Serviços de Terceiros - Pessoa Jurídica..... R\$ 107.000,00
Fonte: 303
3.3.90.39.00.00 - Outros Serviços de Terceiros - Pessoa Jurídica..... R\$ 180.000,00

Art. 2º - Para cobertura do que trata o Artigo anterior, fica indicada como recurso a anulação total e/ou parcial nos termos do artigo 43, Inciso I da Lei Federal 4.320 as alterações, das seguintes Dotações Orçamentárias:

- 13 - Secretaria Municipal de Saúde
13.001 - Fundo Municipal de Saúde/Depto de Saúde.
10.301.0037.1.165 - Ampliação e reforma Unidades de Saúde
Fonte: 303
4.4.90.51.00.00 - Obras e Instalações..... R\$ 20.000,00

- 10.301.0037.1.166 - Mobiliários e Equipamentos - Unidades de Saúde
Fonte: Livre
4.4.90.52.00.00 - Equipamentos e Material Permanente..... R\$ 13.000,00
Fonte: 303
4.4.90.52.00.00 - Equipamentos e Material Permanente..... R\$ 20.000,00

- 10.301.0037.1.172 - Equipamentos e Veículos - Saúde Pública
Fonte: Livre
4.4.90.52.00.00 - Equipamentos e Material Permanente..... R\$ 17.000,00

- 10.301.0037.2.157 - Atividades da Secretaria Municipal de Saúde
Fonte: Livre
3.3.90.36.00.00 - Outros Serviços de Terceiros - Pessoa Física..... R\$ 20.000,00
10.301.0038.1.162 - Construção/Ampliação de Unidade Pronto Atendimento.
Fonte: Livre
4.4.90.51.00.00 - Obras e Instalações..... R\$ 15.000,00

- 10.301.0038.2.163 - Manutenção da Unidade Pronto Atendimento
Fonte: Livre
3.3.90.30.00.00 - Material de Consumo..... R\$ 9.000,00
Fonte: 303
3.3.90.30.00.00 - Material de Consumo..... R\$ 5.000,00
Fonte: Livre
4.4.90.52.00.00 - Equipamentos e Material Permanente..... R\$ 10.000,00

- 10.301.0037.2.164 - Manutenção do Programa Saúde 24 Hrs.
Fonte: Livre
3.3.90.32.00.00 - Material Bem ou Serviço Para Distribuição Gratuita..... R\$ 15.000,00
Fonte: Livre
3.3.90.36.00.00 - Outros Serviços de Terceiros - Pessoa Física..... R\$ 5.000,00
Fonte: 303
3.3.90.36.00.00 - Outros Serviços de Terceiros - Pessoa Física..... R\$ 5.000,00
Fonte: Livre
4.4.90.52.00.00 - Equipamentos e Material Permanente..... R\$ 3.000,00
Fonte: 303
4.4.90.52.00.00 - Equipamentos e Material Permanente..... R\$ 10.000,00

- 10.303.0037.2.161 - Atividades da Farmácia Básica
Fonte: 303
3.3.90.32.00.00 - Material Bem ou Serviço Para Distribuição Gratuita..... R\$ 120.000,00

Art. 3º - Este decreto entrará em vigor na data de sua Publicação.

Capitão Leônidas Marques, Estado do Paraná, 16 de agosto de 2016.

C11170473-E16

Ivar Barea
Prefeito Municipal



CÂMARA DO MUNICÍPIO
SANTA TEREZA DO OESTE
ESTADO DO PARANÁ

DECRETO LEGISLATIVO Nº 004/2016.

SÚMULA: APROVA AS CONTAS DO PODER EXECUTIVO, DO MUNICÍPIO DE SANTA TEREZA DO OESTE, ESTADO DO PARANÁ, RELATIVAS AO EXERCÍCIO FINANCEIRO DE 2008 E DÁ OUTRAS PROVIDÊNCIAS.

A Câmara Municipal de Santa Tereza do Oeste, Estado do Paraná, de conformidade com a Lei Orgânica Municipal, artigo 62, inciso VII, alínea "A", artigo 146 do Regimento Interno, após rejeição do decreto 003/2016, por iniciativa da mesa diretora, exarou o presente decreto, aprovou, e eu, Presidente do Poder Legislativo Municipal na mesma forma do Art. 60, inciso IV, da Lei Orgânica Municipal, Promulgo o seguinte:

DECRETO LEGISLATIVO:

Artigo 1º - Fica por força do Presente Decreto Legislativo APROVADAS AS CONTAS DO EXECUTIVO MUNICIPAL DE SANTA TEREZA DO OESTE, ESTADO PARANÁ, referente ao exercício financeiro de 2008, deixando de prevalecer o Parecer do Tribunal de Contas do Estado do Paraná, processo nº 126534/09-TC, Acórdão nº 59/16.

Artigo 2º - Este Decreto Legislativo entrará em vigor na data de sua publicação, revogando-se as disposições em contrário.

Edifício da Câmara Municipal de Santa Tereza do Oeste - PR, aos 16 dias do mês de novembro de 2016.

JOSE LUIZ DE FREITAS
Presidente da Câmara Municipal

C11170481-E16

MUNICÍPIO DE CAPITÃO LEÔNIDAS MARQUES - PR

PORTARIA Nº 43/2016 de 16.11.2016
O Prefeito Municipal de Capitão Leônidas Marques, Estado do Paraná, no uso de suas atribuições legais, RESOLVE homologar o resultado da licitação, realizada na modalidade Pregão Presencial n.º 153/2016, de 25.11.2016, do tipo Menor Preço For Item, que teve como objeto a aquisição de Parrilha Mecanizada, com recursos do Contrato de Repasse n.º 832606/2016 - Processo n.º 1032937-16/2016 MAPA/CAIXA, firmado a União Federal e este Município, através do Ministério da Agricultura, Pecuária e Abastecimento, representado pela Caixa Econômica Federal, com o objetivo de executar ações relativas ao Programa de Apoio ao Desenvolvimento do Setor Agropecuario, conforme especificações constantes do Termo de Referência 1839/2016. Considerando o critério de classificação "Menor Preço For Item", após verificada a compatibilidade com o edital e a ausência de determinações das Leis aplicáveis, ficam classificados os itens conforme relacionados: itens n.º 01 no valor de R\$ 66.570,00 para NELL TERESINHA DA SILVA-MARQUINAS-ME - n.º 02 no valor de R\$ 5.670,00 para COMERCIAL AGRICOLA CAPRI LTDA - n.º 03 no valor de R\$ 29.305,00 para SCHLICKMANN & ROTTA LTDA-ME - n.º 04 no valor de R\$ 19.280,00 para AGRINDUSTRIAL FREITAS FERRELL conforme registrados no Mapa em anexo. Sendo estes os valores pertencentes a cada proponente vencedor, o total geral da licitação resultou em R\$ 120.825,00 (cento e vinte mil e oitocentos e vinte e cinco reais), conforme Flanha de Composição de Preços (Anexo) e Ata de Sessão Públicas em anexo.

Capitão Leônidas Marques, Estado do Paraná, em 16 de novembro de 2016.
Ivar Barea
Prefeito Municipal

Table with columns: Uta. Orc., Fc., Sub Fc., Programa, Proj./Ativ., Conta Despesa, Elemento Despesa, Natureza. Rows contain numerical data for budget items.

EXTRATO DE CONTRATOS Nº 316/2016 a 339/2016
REF. PREGÃO PRESENCIAL Nº 153/2016
CONTRATANTE: MUNICÍPIO DE CAPITÃO LEÔNIDAS MARQUES - PR
CONTRATADA: NELL TERESINHA DA SILVA - MARQUINAS - ME, COMERCIAL AGRICOLA CAPRI LTDA, SCHLICKMANN & ROTTA LTDA - ME e AGRINDUSTRIAL FREITAS FERRELL
OBJETO: Aquisição de Parrilha Mecanizada, com recursos do Contrato de Repasse n.º 832606/2016 - Processo n.º 1032937-16/2016 MAPA/CAIXA, firmado a União Federal e este Município, através do Ministério da Agricultura, Pecuária e Abastecimento, representado pela Caixa Econômica Federal, com o objetivo de executar ações relativas ao Programa de Apoio ao Desenvolvimento do Setor Agropecuario, conforme especificações constantes do Termo de Referência 1839/2016. VALOR: O total geral contratado para o fornecimento integral do objeto é de: R\$ 120.825,00 (cento e vinte mil e oitocentos e vinte e cinco reais), de acordo com os itens pertencentes a cada proponente vencedor.

LIGENÇA: O presente Contrato entra em vigor na data de sua assinatura e encerra-se em 05 de março de 2018.
Gabinete do Prefeito Municipal de Capitão Leônidas Marques, Estado do Paraná, em 16 de novembro de 2016.
Ivar Barea
Prefeito Municipal

C11170438-E16



ESTADO DO PARANÁ
MUNICÍPIO DE SÃO MIGUEL DO IGUAÇU

AVISO DE LICITAÇÃO
PROCESSO 219/2016 - PMSMI
TOMADA DE PREÇOS Nº 019/2016-PMSMI

O Município de São Miguel do Iguçu - Pr, TORNA PÚBLICO aos interessados que em conformidade com a Lei Federal nº 8.666/93 e suas alterações posteriores, que se encontra disponível para retirada, o edital da TOMADA DE PREÇOS, objetivando a contratação de empresa especializada em execução de pavimentação asfáltica para o atendimento do Contrato de Repasse 834560/2016, Processo 1034724-13/2016 - MCIDADES, que por sua vez, tem como objeto a execução de pavimentação asfáltica sobre pavimentação polidêrica nas ruas do Bairro Novo Mundo e Renascer: Rua Joaquim M. Scheffer, Rua João Walmier, Rua Afonso Burtel, Rua Geraldo Jordani, Rua Abilio Freitas, Rua João Colla, Rua João M. Scheffer, Rua Valdemar Faccio e Rua Antônio Maceda. Os serviços devem respeitar as diretrizes dos seguintes documentos em anexo: Contrato de Repasse 834560/2016/MCIDADES/CAIXA - Processo 1034724-13/2016; Projeto de Pavimentação; Orçamento e Cronograma Global (ART nº 20162075547), os quais fazem parte integralmente desta solicitação, em conformidade com os projetos e memoriais descritivos nos anexos do edital. A TOMADA DE PREÇOS será realizada no dia 14 de dezembro de 2016, às 09:00 horas, na sala de reuniões da Prefeitura Municipal. O edital deverá ser retirado diretamente no Departamento de Licitações e Contratos, na Rua Vário Ghelleri, 64, Centro, no horário de atendimento de 2ª a 6ª feira, mediante a apresentação de mídia removível com entrada para USB (pendrive). São Miguel do Iguçu-Pr, 16 de novembro de 2016. - CLAUDIO MIRO DA COSTA DUTRA - Prefeito Municipal.

C11170482-E16

MUNICÍPIO DE CAPITÃO LEÔNIDAS MARQUES - PR

TERMO ADITIVO Nº 001/2016
PREGÃO PRESENCIAL Nº 001/2016
CONTRATO DE FORNECIMENTO Nº 008/2016

Que entre si celebraram. De um lado o MUNICÍPIO DE CAPITÃO LEÔNIDAS MARQUES, Estado do Paraná, pessoa jurídica de direito público interno, situada na Av. Tancreto Neves, 502, Estado do Paraná, inscrita no CNPJ sob n.º 76.208.834.0001-59, neste ato devidamente representado por seu Prefeito Municipal, Senhor IVAR BAREA, e de outro lado a empresa M. P. BAUER COMERCIO DE PAPELARIA LTDA-ME, localizada na Av. Iguaçu, 229, Centro, em Capitão Leônidas Marques, Estado do Paraná, inscrita no CNPJ sob n.º 07.878.819.0001-03, neste ato devidamente representada por seu Proprietário, Senhor AURELIO PAULMACHL BAUER, portador do CPF sob n.º 041.683.409-45. Fundamentando-se no artigo 65, inciso II, alínea d, da Lei 8.666.93 de 21.06.93, assim como pelas condições do edital em consideração, ajustando o seguinte:

CLÁUSULA PRIMEIRA - DO OBJETIVO:
Constitui o objeto deste Termo Aditivo, o acréscimo de até 25% (vinte e cinco por cento), na quantidade e valor contratados a favor da referida empresa, conforme Termo firmado em 13 de fevereiro de 2016.

CLÁUSULA SEGUNDA - DO VALOR:
Modifica-se somente o valor contratado, conforme a quantidade de suprimentos (materiais de processamento de dados), para a manutenção das atividades das Secretarias e Departamentos Municipais, no limite de até vinte e cinco por cento do total de R\$ 10.607,00 (dez mil seiscentos e sete reais).

CLÁUSULA TERCEIRA - DAS DISPOSIÇÕES GERAIS:
Ratificam-se as demais disposições do Contrato originário não modificadas por este instrumento.
E, por estarem de comum acordo, assinam o presente Aditivo Contratual em duas vias, de igual teor e forma, na presença de duas testemunhas.

Capitão Leônidas Marques, Estado do Paraná, em 11 de novembro de 2016.
Ivar Barea
Prefeito Municipal
M. P. Bauer Comercio de Papelaria Ltda - ME
Contratada

C11170479-E16



Prefeitura Municipal de Anahy
CNPJ nº 95.594.800/0001-94
ESTADO DO PARANÁ

TERMO DE DISPENSA DE LICITAÇÃO Nº 032/2016 DE 16.11.2016.

Fica dispensada de licitação a despesa abaixo especificada: CONTRATANTE: PREFEITURA MUNICIPAL DE ANAHY PR - CNPJ Nº95.594.800/0001-94 - Rua Rio da Areia nº. 591, Anahy PR - CONTRATADO: GANDRA & GANDRA LTDA - ME CNPJ Nº 34.414.420/0001-82, Avenida João Papino, nº 285, sala 2, Centro, Ubraçatã-PR. Representado neste ato pelo Sr. João Batista Gandra Santos, RG: 4.817.987-3 SSP/PR CPF: 718.598.709-10. JUSTIFICATIVA: Com fulcro no Art. 24, II, da Lei 8.666/93 e suas posteriores alterações - OBJETO: Aquisição de Mobiliários para o Departamento de Educação Municipal de Anahy/PR. Conforme relação e orçamento em anexo. PRAZO DE EXECUÇÃO: Até 30 (trinta) dias, a contar da data de assinatura do contrato entre as partes. VALOR: R\$ 7.000,00 (sete mil e oitocentos reais), que serão pagos conforme execução dos serviços até o dia 31/12/2016, mediante apresentação de nota fiscal. - DOTAÇÃO em anexo. Análise de CPL: Desfavorável.

Ratificação do Prefeito - Ratifico o presente dispensa de licitação, com fulcro nos pareceres e na lei. Anahy, 16.11.2016.
Joacir Antonio Lazaretti
Prefeito Municipal

C11170476-E16



CÂMARA MUNICIPAL DE MEDIANEIRA
Estado Do Paraná

ATO DA PRESIDÊNCIA Nº 63, DE 8 DE NOVEMBRO DE 2016

Autoriza viagem e pagamento de diárias.
O PRESIDENTE DA CÂMARA MUNICIPAL DE MEDIANEIRA, Estado do Paraná, no uso das atribuições que legalmente lhes são conferidas,

RESOLVE:

Art. 1º AUTORIZAR o vereador Pedro Ignácio Seffrin CPF 483.384.518-91, para viagem oficial à cidade de Curitiba-PR, nos dias 8 a 11 de novembro de 2016, com a finalidade de participar do curso "Dúvidas Recorrentes em Contratos e Licitações nos Municípios; A Configuração do Nepotismo na Administração Pública", nos dias 9 a 11 de novembro de 2016, promovido pela empresa RAS Consultoria e Treinamento em Gestão Pública.

Art. 2º Fica autorizado o pagamento de 3 (três) diárias com pernoite, na forma que preceitua a Lei Municipal nº 494/2015, perfazendo um total de R\$ 2.200,20 (dois mil, duzentos reais e vinte centavos) para o vereador mencionado no artigo anterior, com fins de ressarcimento de despesas com hospedagem, alimentação e locomoção urbana.

Art. 3º As despesas decorrentes da execução deste Ato da Presidência correrão por conta de dotação própria do orçamento vigente.

Art. 4º Este Ato da Presidência entra em vigor nesta data, revogadas as disposições em contrário.

Sala da Presidência da Câmara Municipal de Medianeira, 8 de novembro de 2016.

Pedro Ignácio Seffrin
Presidente

C11170440-E16



CÂMARA MUNICIPAL DE MEDIANEIRA
Estado Do Paraná

ATO DA PRESIDÊNCIA Nº 64, DE 8 DE NOVEMBRO DE 2016

Autoriza viagem e pagamento de diárias.
O PRESIDENTE DA CÂMARA MUNICIPAL DE MEDIANEIRA, Estado do Paraná, no uso das atribuições que legalmente lhes são conferidas,

RESOLVE:

Art. 1º AUTORIZAR o servidor Edir Josimar Moreira CPF 969.313.969-00, para viagem oficial à cidade de Curitiba-PR, nos dias 8 a 11 de novembro de 2016, com a finalidade de participar do curso "Dúvidas Recorrentes em Contratos e Licitações nos Municípios; A Configuração do Nepotismo na Administração Pública", nos dias 9 a 11 de novembro de 2016, promovido pela empresa RAS Consultoria e Treinamento em Gestão Pública.

Art. 2º Fica autorizado o pagamento de 3 (três) diárias com pernoite, na forma que preceitua a Lei Municipal nº 494/2015, perfazendo um total de R\$ 1.621,20 (um mil, seiscentos e vinte e um reais e vinte centavos) para o servidor mencionado no artigo anterior, com fins de ressarcimento de despesas com hospedagem, alimentação e locomoção urbana.

Art. 3º As despesas decorrentes da execução deste Ato da Presidência correrão por conta de dotação própria do orçamento vigente.

Art. 4º Este Ato da Presidência entra em vigor nesta data, revogadas as disposições em contrário.

Sala da Presidência da Câmara Municipal de Medianeira, 8 de novembro de 2016.

Pedro Ignácio Seffrin
Presidente

C11170441-E16



MUNICÍPIO DE BRAGANEY
A Estrela do Oeste do Paraná
Estado do Paraná
Av. Arthur Pereira, 860 - Centro - Braganey/Pr - CEP 85.430-000 - Fone/Fax: (45) 3245-1235
E-mail: adm@braganey.pr.gov.br - CNPJ-MF 78.121.902/0001-73

PREGÃO PRESENCIAL DO TIPO MENOR PREÇO POR ITEM

O Município de Braganey, Estado do Paraná, torna público que fará, realizar às 09:00 horas do dia 29 de novembro de 2016, em sua sede à Avenida Arthur Pereira, nº 860, Centro, na sala de Licitações da Prefeitura a licitação na modalidade Pregão, tipo MENOR PREÇO POR ITEM através do critério do MAIOR DESCONTO, de acordo com a Lei nº 8.666/93 e suas alterações, Lei nº 30.502/02 e nº 10.191/01 e o Decreto Municipal nº 04/2009, Ataque de dois Postos Paqueta de Luz Instalados com 7,20 Mts e 200mm para o Município de Braganey/PR. O Edital nº 50/2016 com detalhes do PREGÃO PRESENCIAL estará à disposição dos interessados a partir do dia 16 de novembro de 2016, no site www.pbraganey.pr.gov.br. Braganey/PR, 16 de novembro de 2016.

MUNICÍPIO DE BRAGANEY
A Estrela do Oeste do Paraná
Estado do Paraná
Av. Arthur Pereira, 860 - Centro - Braganey/Pr - CEP 85.430-000 - Fone/Fax: (45) 3245-1235
E-mail: adm@braganey.pr.gov.br - CNPJ-MF 78.121.902/0001-73

PREGÃO PRESENCIAL DO TIPO MENOR PREÇO POR ITEM

O Município de Braganey, Estado do Paraná, torna público que fará, realizar às 14:30 horas do dia 29 de novembro de 2016, em sua sede à Avenida Arthur Pereira, nº 860, Centro, na sala de Licitações da Prefeitura a licitação na modalidade Pregão, tipo MENOR PREÇO POR ITEM através do critério do MAIOR DESCONTO, de acordo com a Lei nº 8.666/93 e suas alterações, Lei nº 10.502/02 e nº 10.191/01 e o Decreto Municipal nº 04/2009, Contratação de empresa para prestação de serviço de seguro de veículos do Município de Braganey/PR. O Edital nº 51/2016 com detalhes do PREGÃO PRESENCIAL estará à disposição dos interessados a partir do dia 17 de novembro de 2016, no site www.pbraganey.pr.gov.br. Braganey/PR, 16 de novembro de 2016.

MUNICÍPIO DE BRAGANEY
A Estrela do Oeste do Paraná
Estado do Paraná
Av. Cícero Barbosa Sobrinho, 1190 - Centro - Fone/Fax (45) 3287-1131 - 85780-000 - Boa Vista da Aparecida - Paraná

EXTRATO DE TERMO DE RESCISÃO DO CONTRATO DE PRESTAÇÃO DE SERVIÇOS

O MUNICÍPIO DE BOA VISTA DA APARECIDA, inscrita no CNPJ nº 78.121.985/0001-09 e IVONILCE DOS SANTOS SOUZA, inscrita no CPF nº 046.668.549-16, rescidem o Contrato de Trabalho por prazo determinado, firmado em 29 de março de 2016, dando-se por terminado o referido contrato, nada mais tendo a reclamar um do outro, a qualquer título e em qualquer época, relativamente às obrigações assumidas no ajuste ora rescindido.

Boa Vista da Aparecida, 16 de novembro de 2016.

Wolnei Antonio Savaaris
Prefeito Municipal

C11170478-E16



MUNICÍPIO DE BRAGANEY
A Estrela do Oeste do Paraná
Estado do Paraná
Av. Arthur Pereira, 860 - Centro - Braganey/Pr - CEP 85.430-000 - Fone/Fax: (45) 3245-1235
E-mail: adm@braganey.pr.gov.br - CNPJ-MF 78.121.902/0001-73

TERMO DE HOMOLOGAÇÃO E ADJUDICAÇÃO DE PROCESSO LICITATÓRIO

O PREFEITO MUNICIPAL DE BRAGANEY, Estado do Paraná, no uso das atribuições que lhe são conferidas por lei e em conformidade com a ATA n.º 46/2016, de 16 de novembro de 2016, HOMOLOGA e ADJUDICA presente Processo Licitatório, na modalidade Pregão Presencial, nos seguintes termos:

- 01 - HOMOLOGAR e ADJUDICAR a presente Licitação nestes termos:
a) Processo n.º: 61/2016
b) Licitação n.º: 46/2016
c) Modalidade: Pregão
d) Data Homologação: 16/11/2016
e) Objeto Homologado: Contratação de empresa especializada no fornecimento de materiais esportivos para a Secretaria de Esportes do Município de Braganey/PR

27.812.0020.2.058 - ATENDIMENTOS ESPORTIVOS, RECREATIVOS E DE LAZER
Fornecedor e Itens declarados Vencedores (de. Cotação):
Fornecedor: CERTA DISTRIBUIDORA DE ALIMENTOS LTDA ME - CNPJ: 04.923.817/0001-92
Vencedor dos seguintes itens do Lote 01
01 a 14
Valor Total Homologado - R\$ 7.853,00 (sete mil oitocentos e cinquenta e três reais)

Braganey, 16 de novembro de 2016.
C1-1170475-E16

AVISO DE SUSPENSÃO AO PREGÃO Nº 129/2016

Assis Chateaubriand, 16 de novembro de 2016.

Considerando a necessidade da análise da Área Técnica e Jurídica, relativo ao Edital do Pregão nº 129/2016, determino a SUSPENSÃO do presente certame, no estado em que se encontra, ficando, portanto, postergado o prosseguimento do feito.

Publique-se
Divulgue-se

João José Guedes
Administrador Geral de Finanças

C11170445-E16



CÂMARA MUNICIPAL DE MEDIANEIRA
Estado Do Paraná

ATO DA PRESIDÊNCIA Nº 65, DE 8 DE NOVEMBRO DE 2016

Autoriza viagem e pagamento de diárias.
O PRESIDENTE DA CÂMARA MUNICIPAL DE MEDIANEIRA, Estado do Paraná, no uso das atribuições que legalmente lhes são conferidas,

RESOLVE:

Art. 1º AUTORIZAR os servidores Alexandre Moises Mazarro Bortolini CPF 078.598.359-00, Claudioitor Larsen CPF 608.275.809-91, Ines Goulart da Silva CPF 930.818.399-04 e Lucas Augusto Ferreira CPF 057.862.439-74, para viagem oficial à cidade de Foz do Iguaçu-PR, nos dias 9, 10 e 11 de novembro de 2016, com a finalidade de participar do seminário "Encerramento do Exercício e Mandato: Limites e Atribuições", promovido pela empresa TGPEC.

Art. 2º Fica autorizado o pagamento de 3 (três) diárias sem pernoite, na forma que preceitua a Lei Municipal nº 494/2015, perfazendo um total de R\$ 833,76 (oitocentos e trinta e três reais e setenta e seis centavos) para cada um dos servidores mencionados no artigo anterior, com fins de ressarcimento de despesas com hospedagem, alimentação e locomoção urbana.

Art. 3º As despesas decorrentes da execução deste Ato da Presidência correrão por conta de dotação própria do orçamento vigente.

Art. 4º Este Ato da Presidência entra em vigor nesta data, revogadas as disposições em contrário.

Sala da Presidência da Câmara Municipal de Medianeira, 8 de novembro de 2016.

Pedro Ignácio Seffrin
Presidente

C11170442-E16

MUNICÍPIO DE MARIPÁ
ESTADO DO PARANÁ
Rua Luiz de Camões, 437 - CEP 85.955-000 - Fone/Fax: (44) 3687-1262
e-mail: governo@maripa.pr.gov.br / site: www.maripa.pr.gov.br
CNPJ 95.585.571/0001-02

EXTRATO DE PUBLICAÇÕES

EDITAL DE CLASSIFICAÇÃO - LICITAÇÃO PREGÃO PRESENCIAL N.º 18/2016
O Município de Maripá, através da Pregoeira designada pela Portaria nº 016/2016, tendo em vista o que consta do processo licitatório na modalidade Pregão Presencial nº 18/2016, visando a "Contratação de Empresa para a realização do Show Pirotécnico em comemoração à virada de ano 2016/2017 no dia 31/12/2016, na Praça das Orquídeas na Sede do Município de Maripá/PR, para apreciação do público em geral", leva ao conhecimento dos interessados, o licitante classificado e declarado vencedor: **PROCENTER IND. E COM. DE FOGOS DE ARTIFÍCIO LTDA ME**. Valor Global de R\$ 20.700,00 (vinte mil e setecentos reais). Vistas do processo poderão ser obtidas perante a própria Pregoeira ou Equipe de Apoio, em dias de expediente normal, no horário compreendido das 08h00min às 11h30min e das 13h00min às 17h00min. Maripá PR, 16 de novembro de 2016. Anita Rüdiger Jordani/Pregoeira. Port. 023/2016

TERMO DE HOMOLOGAÇÃO - PREGÃO PRESENCIAL N.º 18/2016
PROCESSO LICITATÓRIO N.º 18/2016
OBJETO: Contratação de Empresa para fornecimento de refeições para o Encontro Municipal da Terceira Idade e para o Encontro do Conselho Municipal de Desenvolvimento Rural do Município de Maripá/PR.
Considerando a decisão da Pregoeira que admitiu o objeto do certame em epígrafe, em favor da empresa **TERESINHA HANG E CIA LTDA ME** consta no Edital de Classificação datado de 11/11/2016; Considerando, que segundo o Parecer da Assessoria Jurídica o processo tramitou e seguiu os trâmites da legislação pertinente, Homologo o resultado da Licitação na modalidade Pregão Presencial nº 18/2016 para que produza seus efeitos legais. Cênia aos interessados, observadas as prescrições legais pertinentes. Fica intimada a Empresa Vencedora a assinar o Contrato, dentro do prazo máximo de 5 (cinco) dias úteis, a partir deste, conforme item 12.2 do Edital Maripá PR, 16 de novembro de 2016. Anderson Bento Maria/PREFEITO MUNICIPAL.

ATA DE REGISTRO DE PREÇOS Nº 140/2016
As despesas das 02 (duas) unidades do ano de 2016, o MUNICÍPIO DE MARIPÁ, Estado do Paraná, (...), foi registrado o preço da empresa abaixo identificada, para futuras e eventuais, Contratações (de Empresa) do ramo para Prestação de Serviços de Sonorização de Rua e Ambientes nos eventos realizados pelas secretarias do Município de Maripá/PR, residente do Processo Licitatório nº 18/2016, Pregão Presencial 18/2016 no Sistema de Registro de Preços, O contrato ou instrumento hábil que vier a substituí-lo, na forma do art. 62, caput e § 4º da Lei nº 8.666/93, indicará o(s) local (is) de prestação dos serviços. O presente registro terá a vigência de 12 (doze) meses.
Detendo do registro: JULIANO LINDNER 0975726984 - CNPJ: 11.663.810/0001-44. Valor Total (R\$) 103.495,00. As especificações constantes do respectivo processo administrativo, assim como as termos das propostas de preços, integram esta ata de registro de preços, independentemente de transcrição. Maripá PR, 16 de novembro de 2016. Anita Rüdiger Jordani/Pregoeira. Juliano Lindner/Juliano Lindner 0075726984. Anderson Bento Maria/Prefeito

DECRETO Nº 167 DE 16 DE NOVEMBRO DE 2016.
SÚMULA: Dispõe sobre a abertura de Crédito Adicional Suplementar no Orçamento do Exercício de 2016, na importância de R\$ 25.880,00 (vinte e seis mil oitocentos e oitenta reais) e dá outras providências.
PALÁCIO DAS ORQUÍDEAS EM, 16 DE NOVEMBRO DE 2016.
ANDERSON BENTO MARIA RODRIGO ANDRE SCHANOSKI
PREFEITO MUNICIPAL SECRETÁRIO DE ADMINISTRAÇÃO

REGISTRE-SE E PUBLIQUE-SE

AVISO DE LICITAÇÃO - TOMADA DE PREÇOS N.º 024/2016
O MUNICÍPIO DE MARIPÁ, Estado do Paraná, Comunica aos interessados que fará realizar licitação na modalidade acima, visando a Contratação de Empresa ou instituição especializada para Prestação de Serviços Técnicos de Planejamento e execução de Concurso Público, destinado à investidura em cargos do Quadro de Pessoal Permanente e seleção de candidatos para cadastro de reserva (CR) do Município de Maripá/PR, conforme memorial descritivo, especificações técnicas, projetos, e especificações no Edital.
Documentos na íntegra disponíveis no diário oficial eletrônico do Município de Maripá – Endereço: www.maripa.pr.gov.br.

EXTRATO DE PUBLICAÇÕES

- Tipo de Licitação: Técnica e Preço
- Data de abertura dos Envelopes: 20/12/2016
- Horário da sessão: 09h00min
- Local: Sala de Reuniões do Paço Municipal

O Edital estará disponível no site www.maripa.pr.gov.br ou poderá ser obtido junto ao Departamento de Compras deste Município, situada a Rua Luiz de Camões, 437 – Maripá – PR, no horário de expediente, de segunda a sexta-feira, e mediante solicitação para o e-mail compras@maripa.pr.gov.br. Maripá PR, 16 de novembro de 2016. Anita Rüdiger Jordani/Presidente - Port. 020/2016, Comissão Permanente de Licitações

Documentos na íntegra disponíveis no diário oficial eletrônico do Município de Maripá – Endereço: www.maripa.pr.gov.br.

CONSELHO MUNICIPAL DE ASSISTÊNCIA SOCIAL – CMAS
Rua: Prefeito Darcisio Roberto Grassi, 252 - Campo Bonito – Paraná

RESOLUÇÃO 09/2016.

O Conselho Municipal de Assistência Social de Campo Bonito – CMAS, no uso de suas atribuições legais conforme Lei 427/2005 e conforme deliberação de reunião realizada no dia 16 de Novembro de 2016.

RESOLVE:

Art. 1º: Aprovar o Relatório de Gestão Físico-Financeiro do Incentivo Família Paranaense III.

Art. 2º: Esta resolução entra em vigor na data de sua publicação.

Campo Bonito, 16 de Novembro de 2016

SANDRA DE SOUZA
Presidente do CMAS
C11170468-E16

Município de Catanduvas
Estado do Paraná
Mais qualidade de Vida! CNPJ Nº 76.208.842/0001-03

TERMO DE HOMOLOGAÇÃO E ADJUDICAÇÃO
REFERENTE: PREGÃO PRESENCIAL Nº 21/2016

Anunciando os procedimentos do Pregão e Equipe de Apoio, bem como pareceres jurídicos nos autos do processo licitatório modalidade PREGÃO PRESENCIAL nº 21/2016, objetivando a AQUISIÇÃO DE BOLSAS E CAMISetas PARA ATENDIR PROGRAMAS E SERVIÇOS DE ASSISTÊNCIA SOCIAL, FINANÇADAS COM RECURSOS DO FUNDO NACIONAL DE ASSISTÊNCIA SOCIAL (FNAS) E FUNDO ESTADUAL DE ASSISTÊNCIA SOCIAL (FEAS), CONFORME PLANO DE APLICAÇÃO DETALHADO E TERMO DE REFERÊNCIA (ANEXO VII, o qual transcreve dentro dos preceitos da Lei Federal nº 10.520/2002, subsidiada pela Lei federal nº 8.666/93, HOMOLOGO o julgamento da mesma, ADJUDICANDO os itens do objeto às empresas vencedoras PRONTOCOM BRINDES LTDA - ME - CNPJ nº 18.036.328/0001-26 e W. F. CARVALHO & CIA LTDA - ME - CNPJ nº 22.453.244/0001-62, a partir desta data, conforme RESULTADO DA CLASSIFICAÇÃO DAS PROPOSTAS, HABILITAÇÃO E JULGAMENTO apenso ao processo.

Ficam as adjudicatárias CONVOCADAS a assinar o Contrato Administrativo de Fornecedor de Bens no prazo de 05 dias, a partir da publicação deste Termo, sob pena de decair o direito a contratação, sem prejuízo as sanções previstas no artigo 81 da Lei 8.666/93.

Catanduvas/PR, 16 de novembro de 2016.

ROSEMI SCHMIDT DE MOURA
Prefeita Municipal
C11170466-E16

Município de Catanduvas
Estado do Paraná
Mais qualidade de Vida! CNPJ Nº 76.208.842/0001-03

TERMO DE HOMOLOGAÇÃO E ADJUDICAÇÃO
REFERENTE: PREGÃO PRESENCIAL Nº 21/2016

Anunciando os procedimentos do Pregão e Equipe de Apoio, bem como pareceres jurídicos nos autos do processo licitatório modalidade PREGÃO PRESENCIAL nº 21/2016, objetivando a AQUISIÇÃO DE BOLSAS E CAMISetas PARA ATENDIR PROGRAMAS E SERVIÇOS DE ASSISTÊNCIA SOCIAL, FINANÇADAS COM RECURSOS DO FUNDO NACIONAL DE ASSISTÊNCIA SOCIAL (FNAS) E FUNDO ESTADUAL DE ASSISTÊNCIA SOCIAL (FEAS), CONFORME PLANO DE APLICAÇÃO DETALHADO E TERMO DE REFERÊNCIA (ANEXO VII, o qual transcreve dentro dos preceitos da Lei Federal nº 10.520/2002, subsidiada pela Lei federal nº 8.666/93, HOMOLOGO o julgamento da mesma, ADJUDICANDO os itens do objeto às empresas vencedoras PRONTOCOM BRINDES LTDA - ME - CNPJ nº 18.036.328/0001-26 e W. F. CARVALHO & CIA LTDA - ME - CNPJ nº 22.453.244/0001-62, a partir desta data, conforme RESULTADO DA CLASSIFICAÇÃO DAS PROPOSTAS, HABILITAÇÃO E JULGAMENTO apenso ao processo.

Ficam as adjudicatárias CONVOCADAS a assinar o Contrato Administrativo de Fornecedor de Bens no prazo de 05 dias, a partir da publicação deste Termo, sob pena de decair o direito a contratação, sem prejuízo as sanções previstas no artigo 81 da Lei 8.666/93.

Catanduvas/PR, 16 de novembro de 2016.

ROSEMI SCHMIDT DE MOURA
Prefeita Municipal
C11170466-E16

MUNICÍPIO DE SÃO MIGUEL DO IGUAÇU
ESTADO DO PARANÁ

AVISO DE LICITAÇÃO DESERTA
PROCESSO Nº 2009/2016
PREGÃO PRESENCIAL 133/2016 - PMSMI
PARTICIPAÇÃO EXCLUSIVA ME/PE
O Pregoeiro do Município de São Miguel do Iguaçu – Pr, TORNA PÚBLICO aos interessados que em conformidade com a Lei Federal nº 8.666/93 e a Lei Federal 10.520/02 e suas alterações posteriores, e em conformidade com o Decreto Municipal 410/2014, que em virtude da não apresentação de propostas, decreta o presente processo com o DESETO. São Miguel do Iguaçu-PR, 16 de novembro de 2016 - CLEISIO JOSE GEREMIA -Pregoeiro.

C11170443-E16

MUNICÍPIO DE VERA CRUZ DO OESTE
ESTADO DO PARANÁ

AVISO DE LICITAÇÃO DESERTA
PROCESSO Nº 2009/2016
PREGÃO PRESENCIAL 133/2016 - PMSMI
PARTICIPAÇÃO EXCLUSIVA ME/PE
O Pregoeiro do Município de Vera Cruz do Oeste – Pr, TORNA PÚBLICO aos interessados que em conformidade com a Lei Federal nº 8.666/93 e a Lei Federal 10.520/02 e suas alterações posteriores, e em conformidade com o Decreto Municipal 410/2014, que em virtude da não apresentação de propostas, decreta o presente processo com o DESETO. Vera Cruz do Oeste, 16 de novembro de 2016 - SANDRA REGINA RAMOS DA SILVA PREGOEIRA

DOCUMENTOS NA ÍNTEGRA, NO DIÁRIO OFICIAL.
C11170439-E16 SITE: <http://www.veracruz.pr.gov.br>

Sindicato dos Trabalhadores Rurais de Cascavel
CGC 76.089.200/0001-24 - Fone/Fax:(045)3226-2723 Cx.P.287
Rua Hercílio Luz, 435 - Cascavel - PR - 85805.290 - E-mail: sindtrca.uol.com.br

EDITAL DE CONVOCAÇÃO
Assembleia Geral Ordinária

Pelo presente ficam convocados todos os associados do Sindicato dos Trabalhadores Rurais de Cascavel, em pleno gozo de seus direitos sindicais, para se reunirem em Assembleia Geral Ordinária, no dia 25 de Novembro de 2016, às 8:30 horas, em primeira convocação, na sede do Sindicato dos Trabalhadores Rurais de Cascavel, sito à Rua Hercílio Luz, 435 – Bairro Alto Alegre – Cascavel – PR, para tomarem conhecimento e deliberarem sobre a seguinte ordem do Dia:

- 1 – Leitura, discussão e aprovação da ata Assembleia anterior;
- 2 – Leitura e votação das peças que compõem o Processo de Previsão Orçamentária para o exercício de 2017, instruídas com o Parecer do Conselho Fiscal.
- 3 – Leitura e votação das peças que compõem o Processo de Suplementação Orçamentária para o exercício de 2016, instruídas com o Parecer do Conselho Fiscal.
- 4 – Assuntos Gerais.

Não havendo na hora acima indicada, número suficiente para a instalação dos trabalhos, a Assembleia será realizada às 9:30 horas, em segunda convocação, com qualquer número de associados presente

Cascavel, 16 de Novembro de 2016.
Luís Carlos Perazzo
Presidente

CI-1170457-E16

PORTARIA Nº 417/2016.
DATA: 07/11/2016

O Prefeito do Município de Capitão Leônidas Marques, Estado do Paraná, no uso de suas atribuições legais:

RESOLVE

Substituir membro da Comissão permanente de Licitações, com o escopo de atender as determinações legais das Leis nº 8.666/93, 10.520/2002 e lei complementar 123/2006 e toda legislação vigente e cabível às licitações, bem como, cumprir com todos os atos necessários para o fiel processamento e julgamento, dos processos de licitação que venham a serem executados pelo Município durante o exercício de 2016, passando a integrar e referida Comissão a seguinte servidora, na qualidade de Presidente da Comissão de Licitações:

FUNÇÃO	NOME	CPF	FUNÇÃO
Presidente	ADRIANA THIBES DE MELO	976.914.299-91	Agente de administração

Capitão Leônidas Marques/PR, 07 de novembro de 2016.

CI1170470-E16 **IVAR BAREA**
Prefeito Municipal

Município de Lindoeste
E-mail: licitacao@lindoeste.pr.gov.br
AV. Marechal Cândido Rondon, s/n - Telefax (45) 3237-8008

CEP 85826-000 **LINDOESTE** **PARANÁ**

CNPJ **80.881.915/0001-92**

EXTRATO DE CONTRATO
N.º 147/2016

PREGÃO PRESENCIAL N.º 852/2016
PROC. ADM. N.º 093/2016
CONTRATANTE: MUNICÍPIO DE LINDOESTE - PR
CONTRATADA:
LORENZE L. LEMBERGER LTDA. CNPJ Nº 08.777.527-00/01-39

OBJETO: Aquisição de ar condicionado e maquina de lavar roupa para utilização no Centro de Educação Infantil Ima Dulce através do Programa Pro Infância da Secretaria de Educação, conforme especificações do Termo de Referência deste Edital e descrição completa dos equipamentos no Manual de Instalação-Aquisição de mobiliário e equipamentos-2013.

VALOR: R\$ 109.000,00 (cem e nove mil e novecentos reais) conforme os itens pertinentes a proponente vencedora.

VIGÊNCIA: A vigência do contrato será até 30/12/2016 e os atos de entrega de quantidade fixada, contados de sua assinatura, podendo o mesmo ser prorrogado de comum acordo entre as partes, de acordo com as leis vigentes e aplicáveis.

RECURSOS: As despesas decorrentes desta contratação correrão à conta dos recursos específicos consignados no orçamento que seguir.

05 SECRETARIA DE EDUCAÇÃO
05.03 DIVISÃO DE EDUCAÇÃO INFANTIL
05.03.12.365.0055.1.042- Equipamentos e Material Permanente Para Ensino Infantil
090.414.50.52.0000/0105-Equipamentos e Material Permanente

Lindoeste, Estado do Paraná, em 11 de novembro de 2016.

SILVIO DE SOUZA
Prefeito Municipal
C11170463-E16

AVISO DE LICITAÇÃO

Modalidade: Pregão Presencial Nº 53/2016
Processo Administrativo Nº 83/2016
Tipo: Menor Preço Unitário.

Objeto: REGISTRO DE PREÇOS PARA FUTURA AQUISIÇÃO DE COMBUSTÍVEIS PARA ABASTECIMENTO DA FROTA MUNICIPAL DE VEÍCULOS E MÁQUINAS .

Abertura: A sessão de processamento do Pregão será realizada no auditório do paço municipal situado a Praça Geraldo Custodio De Barros, 1600, no dia, 30/11/2016, no Município de Ramilândia.

Edital: O caderno de Instruções para Licitação será entregue aos interessados pelo Departamento de Compras e Licitações do Município de Ramilândia no horário de expediente.

Ramilândia, 16/11/2016

UBALDO DE BARROS
PREFEITO MUNICIPAL
C11170464-E16

PREFEITURA MUNICIPAL DE ASSIS CHATEAUBRIAND
AVISO DE LICITAÇÃO
PREGÃO PRESENCIAL N.º 135/2016

A Prefeitura Municipal de Assis Chateaubriand, Estado do Paraná, comunica que fará realizar no dia 29 de novembro de 2016 às 09:00 (nove) horas, na Sala de Reuniões do Paço Municipal, no endereço abaixo, licitação na modalidade PREGÃO, tipo: menor preço, a preços fixos, NO SISTEMA DE REGISTRO DE PREÇOS, visando o registro de preços para futura e eventual visando o registro de preços para futura e eventual aquisição de gêneros alimentícios para cestas básicas. A cópia do edital poderá ser lida e obtida através do site www.assischateaubriand.pr.gov.br da Prefeitura Municipal, sito à Avenida Cívica, 99, nesta cidade, a partir do dia 17 de novembro de 2016. Informações poderão ser obtidas através do e-mail: comprasassis@hotmail.com ou pelo Fone: 44 3528 8420.

Assis Chateaubriand, 16 de novembro de 2016.

Adeide Baliero de Paula Souza
Coordenadora do Departamento de Compras
C11170465-E16

Prefeitura Municipal de Boa Vista da Aparecida
Estado do Paraná
CNPJ 78.121.985/0001-09

DECRETO Nº 284/2016
Data: 16/11/2016

Declaro deserta a Licitação, modalidade Pregão Presencial nº 048/2016, e dá outras providências.
O PREFEITO DO MUNICÍPIO DE BOA VISTA DA APARECIDA, Estado do Paraná, usando das atribuições que lhe são conferidas por Lei:
CONSIDERANDO que após cumpridas as formalidades legais na realização de processo licitatório na modalidade Pregão Presencial não houve qualquer interessado.
DECRETO:
Art. 1º Fica declarada DESERTA para todos os efeitos administrativos e legais a licitação, modalidade Pregão Presencial nº 048/2016.
Art. 2º Compete à Divisão de Licitações e a ações das providências necessárias ao andamento do Processo, a jurta de cópia do presente Decreto no Processo, bem como o seu respectivo arquivamento.
Art. 3º Este Decreto entra em vigor na data de sua publicação.
Art. 4º Revogam-se as disposições em contrário.
Prefeitura Municipal de Boa Vista da Aparecida, Estado do Paraná, em 16 de novembro de 2016.

WOLNEI ANTONIO SAVARIS
Prefeito do Município de Boa Vista da Aparecida
C11170474-E16

PREFEITURA MUNICIPAL DE ANAHY
CNPJ: 95.594.800/0001-84

O PREFEITO MUNICIPAL DE ANAHY, ESTADO DO PARANÁ, no uso das atribuições, TORNA PÚBLICO

RESUMO DE PORTARIAS REFERENTES A 10/11/2016

Nº PORTARIA	DATA	SÚMULA
3.001/2016	10/11/2016	Art. 1º - Considerar Licença Matrícula remunerada a Servidora Pública Municipal, Srª Ana Paula da Silva, RG. nº 10.459.020-0, lotada no Departamento de Obras e Urbanismo com o cargo de Trabalhador Braçal, no período de 16 de novembro de 2016 a 08 de maio de 2017. Art. 2º - Esta portaria entra em vigor na data de sua publicação.

de 2016

GABINETE DO PREFEITO MUNICIPAL DE ANAHY, ESTADO DO PARANÁ, aos 15 dias do mês de novembro

JOÁCIR ANTONIO LAZZARETTI
PREFEITO MUNICIPAL
C11170477-E16

MUNICÍPIO DE CÉU AZUL

Ata de Registro de Preços Nº. 166/2016 – Ref. Pregão nº. 99/2016 - Forma Presencial
CONTRATANTE: MUNICÍPIO DE CÉU AZUL.
FORNECEDOR: POSSATO & POSSATO - LTDA - ME
OBJETO: Registro de Preços para futuras e eventuais aquisições de materiais odontológicos para uso nas clínicas da Secretaria Municipal da saúde inclusive nos bairros (o registro de preços terá vigência por 12 meses). A relação detalhada dos serviços e preços registrados encontra-se a disposição para consulta publica no site: www.ceuzul.pr.gov.br
VALOR TOTAL DA ATA: R\$ 2.681,76
PRAZO VIGÊNCIA: 23/10/2017
ASSINATURAS: JAIME LUIS BASSO e ROGERIO POSSATO

C11170460-E16

CÂMARA MUNICIPAL DE CÉU AZUL
ESTADO DO PARANÁ

DECRETO LEGISLATIVO N.º 001/16, 10 de novembro de 2016.

Aprovar as contas do exercício financeiro de 2009 do Executivo Municipal de Céu Azul pela regularidade com ressalva das contas, e dá outras providências.

A CÂMARA MUNICIPAL DE CÉU AZUL, Estado do Paraná, aprovou, e eu, Presidente da mesma, promulgo o seguinte,

DECRETO LEGISLATIVO:

Art. 1º APROVAR as contas do exercício financeiro de 2009 do Executivo Municipal de Céu Azul pela regularidade com ressalvas das contas constantes do Acórdão de Parecer Prévio n.º 205/11– Segunda Câmara do Egrégio Tribunal de Contas do Estado do Paraná.

Art. 2º Após a promulgação deste Decreto Legislativo a Mesa Diretiva da Câmara Municipal informará ao Digníssimo Representante do Ministério Público da Comarca de Matelândia e ao Presidente do Tribunal de Contas do Estado do Paraná a decisão proferida pelo Plenário desta Casa de Leis.

Art. 3º Este Decreto Legislativo entra em vigor na data de sua publicação, revogadas as disposições em contrário.

Sala de Sessões da Câmara Municipal de Céu Azul, 10 de novembro de 2016.

Mario Mittmann **Sirio Fernando de Carli**
Presidente 1º Secretário
C11170447-E16

MUNICÍPIO DE BRAGANEY
A Estrela do Oeste do Paraná
Estado do Paraná
Av. Arthur Pereira, 860 - Centro - Braganey/Pr - CEP 85.430-000 - Fone/Fax: (45) 3245-1235
E-mail: adm@braganey.pr.gov.br - CNPJ-MF 78.121.902/0001-73

AVISO DE LICITAÇÃO
Leilão 02/2016

O Município de Braganey – Paraná, torna público, que no dia 08 de dezembro de 2016, às 10:00 horas, estará realizando licitação na modalidade Leilão, tipo maior lance POR ITEM, que tem por objeto a "ALVENARIA DE BENS MÓVEIS INSERVÍVEIS: DOIS VEÍCULOS CAMIONETA VW KOMBI E UMA CARRETA. Valor total: R\$ 6.200,00 (seis mil e duzentos reais). Cópia do Edital e demais informações poderão ser obtidas no site www.pmbraganey.pr.gov.br ou na Prefeitura Municipal de Braganey, Braganey, 16 de novembro de 2016

C11170453-E16

Prefeitura Municipal de Boa Vista da Aparecida
Estado do Paraná
CNPJ 78.121.985/0001-09

EXTRATO DE CONTRATO
PRIMEIRO TERMO ADITIVO AO CONTRATO DE FORNDECIMENTO Nº 018/2016

CONTRATANTE: Prefeitura Municipal de Boa Vista da Aparecida – PR.
CONTRATADA: Rossatto & Rezende Ltda – ME.
OBJETO: Aquisição parcelada de produtos integrantes da merenda escolar e gás de cozinha para as escolas e centros de educação infantil municipais.
VALOR ORIGINAL DO CONTRATO: R\$ 97.173,84 (noventa e sete mil cento e setenta e três reais e noventa e quatro centavos).
VALOR ADITIVO DO CONTRATO: R\$ 121.467,42 (cento e vinte e um mil quatrocentos e sessenta e sete reais e quarenta e dois centavos).

Gabinete do Prefeito Municipal de Boa Vista da Aparecida, estado do Paraná, em 21 de outubro de 2016.

Wolnei Antonio Savaris
Prefeito Municipal
C11170454-E16

Prefeitura Municipal de Boa Vista da Aparecida
Estado do Paraná
CNPJ 78.121.985/0001-09

DISPENSA DE LICITAÇÃO Nº 022/2016
TERMO DE DISPENSA DE LICITAÇÃO

Dispensa do processo licitatório, com fundamento no Artigo 24, inciso II, alínea f, da Lei Federal nº 8.666/93 e Lei Municipal nº 2.497, Centro, Cascavel, Estado do Paraná, que tem por objeto a aquisição de 16 (dezesseis) placas inaugurais em aço inox, para as obras do município, no valor de R\$ 5.380,00 (cinco mil trezentos e sessenta reais).

Boa Vista da Aparecida/PR, 16 de novembro de 2016.

Wolnei Antonio Savaris
Prefeito Municipal
C11170455-E16

MUNICÍPIO DE CAPITÃO LEÔNIDAS MARQUES - PR

AVISO DE LICITAÇÃO
PREGÃO PRESENCIAL Nº 139/2016
PREGÃO PRESENCIAL Nº 139/2016
PREGÃO PRESENCIAL Nº 139/2016. Estado do Paraná, com sede Administrativa na Av. Tancredi Neves, 502, por intermédio da PREGOEIRA designada pela Portaria n.º 413/2016 de 03/11/2016, torna público, que realizará no dia 28 de novembro de 2016 às 09:30 horas, na Sala de Reuniões do Paço Municipal Arnaldo F. Pivato, no endereço acima mencionado, Licitação na MODALIDADE DE PREGÃO PRESENCIAL, tipo MENOR PREÇO POR LOTE.
OBJETO: A presente licitação tem como objeto a contratação de empresa especializada no ramo pertinente, para a prestação de serviços de decoração, mediante solicitação da Secretaria Municipal de Educação, nas datas previstas para a realização de eventos de acordo com o cronograma e conforme descritivo constante do Termo de Referência n.º 1955/2016 em anexo.
RECEBIMENTO DOS ENVELOPES DE PROPOSTA E DOCUMENTAÇÃO: Até as 09:15 horas do dia 28 de novembro de 2016, no Serviço de Protocolo desta Prefeitura Municipal.
VALOR: O valor estimado da aquisição importa em um total de até R\$ 2.360,00 (dois mil trezentos e sessenta reais).
DISPENSADO O EDITAL: Cópia do edital e anexo serão fornecidos aos interessados, a partir da publicação deste termo, em horário de expediente, no Setor de Licitações da Prefeitura Municipal, sito à Av. Tancredi Neves, 502, Centro, onde poderão ser obtidos esclarecimentos referentes ao presente certame, também por e-mail e disponibilizado no portal da transparência do município.

Capitão Leônidas Marques, Estado do Paraná, em 16 de novembro de 2016.

Ivar Barca
Prefeito Municipal
C11170444-E16

Prefeitura Municipal de Boa Vista da Aparecida

Estado do Paraná
CNPJ 78.121.945/0001-09

Av. Cícero Barbosa Sobrinho, 1190 - Centro - Fone/Fax (45) 3287-1331 - 85780-000 - Boa Vista da Aparecida - Paraná

EXTRATO DE CONTRATO
TERCEIRO TERMO ADITIVO AO CONTRATO DE FORNECIMENTO Nº. 020/2015

CONTRATANTE: Prefeitura Municipal de Boa Vista da Aparecida - PR.
CONTRATADA: Certa Pré Moldados Eirel - EPP.

OBJETO: Aquisição parcelada de tubos de concreto para melhorias na execução de bueiros de passagem nas cabeceiras de córregos, e em ruas e estradas urbanas e rurais do Município.

QUANTIDADE ORIGINAL DO CONTRATO:

ITEM	QNT.	DESCRIÇÃO	UND.
2	250	TUBO DE CONC. SIMPLES DIAM. 40 CM	UND.
3	50	TUBO DE CONC. SIMPLES DIAM. 80 CM E 8 CM	UND.
6	50	TUBO DE CONC. ARMADO 2 TELAS DIAM. 150 CM E 13 CM	UND.

QUANTIDADE ADITIVADA DO CONTRATO:

ITEM	QNT.	DESCRIÇÃO	UND.
2	312	TUBO DE CONC. SIMPLES DIAM. 40 CM	UND.
3	62	TUBO DE CONC. SIMPLES DIAM. 80 CM E 8 CM	UND.
6	62	TUBO DE CONC. ARMADO 2 TELAS DIAM. 150 CM E 13 CM	UND.

Gabinete do Prefeito Municipal de Boa Vista da Aparecida, estado do Paraná, em 16 de novembro de 2016.
Walnei Antonio Saravali
Prefeito Municipal

CI1170456-E16

MUNICÍPIO DE CÉU AZUL

Ata de Registro de Preços Nº. 172/2016 - Ref. Pregão nº. 102/2016 - Forma Presencial

CONTRATANTE: MUNICÍPIO DE CÉU AZUL
FORNECEDOR: GRAFICA MAYSA LTDA - ME

OBJETO: Registro de preços para futuras e eventuais aquisições de materiais gráficos personalizados/produzidos por gráficas, para uso nos diversos setores da administração Municipal. (o registro de preços terá vigência de 12 meses). A relação detalhada dos serviços e preços registrados encontra-se a disposição para consulta pública no site: www.ceuazul.pr.gov.br

VALOR TOTAL DA ATA: R\$ 4.250,40
PRAZO VIGÊNCIA: 06/11/2017

ASSINATURAS: JAIME LUIS BASSO e VILMAR AGNALDO DA SILVA

CI1170458-E16

MUNICÍPIO DE CÉU AZUL

Ata de Registro de Preços Nº. 169/2016 - Ref. Pregão nº. 99/2016 - Forma Presencial

CONTRATANTE: MUNICÍPIO DE CÉU AZUL
FORNECEDOR: DENTAL PRIME - PRODUTOS ODONTOLÓGICOS MEDICOS HOSPITALARES - EIRELI - ME

OBJETO: Registro de Preços para futuras e eventuais aquisições de materiais odontológicos para uso nas clínicas da Secretaria Municipal da saúde inclusive nos bairros (o registro de preços terá vigência por 12 meses). A relação detalhada dos serviços e preços registrados encontra-se a disposição para consulta pública no site: www.ceuazul.pr.gov.br

VALOR TOTAL DA ATA: R\$ 9.881,53
PRAZO VIGÊNCIA: 23/10/2017

ASSINATURAS: JAIME LUIS BASSO e HUMBERTO DÉLIO DONINI

CI1170459-E16

TRIP

ESPECIAL 30 ANOS

PAIXÃO POR ESPORTE



TRÊS DÉCADAS DE EVOLUÇÃO E CELEBRAÇÃO. DE CORPO E ALMA.

JÁ NAS BANCAS!



O Paraná
Jornal de Fato

Cadernos Especiais
oparana@oparana.com.br



Descontos e Vantagens
atendimento@oparana.com.br



Redes Sociais

- www.oparana.com.br
- site@oparana.com.br
- facebook.com/JornalOParana
- twitter.com/o_parana

Contato

FONE 45. 3321.1000
FAX 45. 3321-1048

Rua Pernambuco, 1.600
Centro | Cascavel | PR
CEP. 85.810-021

Assinatura



assinaturas@oparana.com.br

Prestação de serviços de impressão para jornais e materiais publicitários
ladinho@oparana.com.br

A informação ao seu alcance!

Informação confiável
editoria@oparana.com.br

