

OESTE E SUDOESTE DO PARANÁ

Nova diária vai tirar saúde pública da UTI



Quebra de sigilo fiscal aperta o cerco à chapa Dilma-Temer

Política 04

Acordo entre PT e PMDB salvou direitos políticos da ex-presidente

Política 05

Novo prefeito de Corbélia quer uma gestão mais moderna e eficiente

Oeste 08



LORENA MANARIN

Portaria do Ministério da Saúde publicada ontem no Diário Oficial da União eleva dos atuais R\$ 478,72 para R\$ 800 o valor da diária por leito de UTI pago aos 15 hospitais de Cascavel, Toledo, Foz do Iguaçu, Medianeira, Francisco Beltrão e Pato Branco

conveniados com o SUS. Reivindicada há anos, essa medida é considerada um passo importante para a recuperação da saúde pública nas regiões Oeste e Sudoeste do Paraná, que terá incremento superior a R\$ 20 milhões no ano que vem.

Cascavel 07

INTEGRAÇÃO



ANTONIO PITONDO

A Prefeitura de Santa Terezinha de Itaipu acaba de entregar as obras de revitalização da Cancha Municipal. O espaço, para a prática de um esporte popular no município, é também um ambiente de integração comunitária.

Oeste 09

CASCADEL Ação popular busca impedir a votação do novo Plano Diretor

03



ASS. SANEPAR

EcoExpresso

Veranistas que forem passar as férias no litoral paranaense terão uma opção a mais de passeio. Um ônibus adaptado que circulará pelas principais praias do Estado vai mostrar os processos ambientais e de saneamento observados pela empresa.

Oeste 12

expediente

DESDE 15 DE MAIO DE 1976

O Paraná
Jornal de FatoGestão Judicial
Scherer Assessoria Empresarial Ltda.Diretor
Jadir Zimmermann
diretor@oparana.com.br
jadir.jornalista@gmail.comEditor-chefe
Antonio Sbardelotto
editoria@oparana.com.br
www.oparana.com.brRCK Comunicações Ltda. CNPJ: 77.867.877/0001-09
Jornal Oparana S/A CNPJ: 21.819.026/0001-36 Matriz
Jornal Oparana S/A CNPJ: 21.819.026/0002-17 FilialRedação, administração, publicidade e oficinas
Rua Pernambuco, 1.600 - Cascavel - PR CEP 85.810-021 - Caixa Postal 761
Telefone Central (45) 3321-1000 Fax (45) 3321-1020Emails
redacao@oparana.com.br
comercial@oparana.com.br
assinaturas@oparana.com.br

REPRESENTANTES NACIONAIS

Curitiba / São Paulo / Merconet
(41) 3079-4666
Brasília, Florianópolis/Central
(61) 3323-4701 / (48) 3216-0600
Porto Alegre/Expansão Brasil
(51) 3340-1408

Editorial

O alçapão da crise política estendida

Em meados de junho escrevemos que a cada mês as autoridades insistiam que o Brasil e o Paraná já haviam chegado ao fundo do poço e naquele momento começaria a recuperação. Esse discurso já não cola mais. O arguto gestor Luís Stuhlberger advertiu para o fato de que nas circunstâncias de crise prolongada e inédita, combinando a conjuntural e a sistêmica, ao chegar ao fundo do poço havia o risco de haver lá um alçapão.

Ele estava certo nessa terrível, mas sábia, suposição. A cada dia, nos últimos seis meses, surgiram diariamente novos dados comprovando que a situação do Brasil segue piorando, e com isso aumentam as incertezas sobre o futuro. Em 2017, o desemprego ainda estará em alta, atropelando as medidas duríssimas da emenda do congelamento, que praticamente liquidou a "alma" da Constituição social-democratizante de 1988.

Agravam o quadro a já clara inclinação do lulismo de manter o País em per-

manente estado de lanque eleitoral, com o lançamento da candidatura fora de época do fracassado ex-presidente logo depois do Carnaval, e o anúncio do presidente Temer de que vai reagir de todas as formas se a sua chapa com Dilma for cassada pelo TSE.

O melhor para Temer e sua biografia é a renúncia, como também foi a melhor opção para Dilma, que desprezou a oportunidade. E assim a teimosia em não se render à melhor escolha dará em mais brigas de rua e demora para que o Brasil recupere a credibilidade e a confiança dos investidores.

O fundo do poço continua escavado sempre mais: o alçapão decorre de não haver um pacto nacional para refundar o Brasil depois do desvelamento da trama corrupta que se ocultava por baixo do falido sistema eleitoral. As confusões políticas egoístas jogam contra a necessidade de celebrar um pacto de união patriótica para vencer a mãe de todas as crises.

É hora de levantar e investir

Gilmar Batistela

O impacto maior já passou. Crise não é mais justificativa para estancar avanços e adiar projetos. Na dor, aprendemos muitas lições e, apesar da insistência das dificuldades, o Brasil começou a aplicar alternativas para minimizar os estragos proporcionados por um cenário político-econômico turbulento e devastador.

Muitos desistiram, outros permaneceram estáticos – e o pior: desacreditaram. Mas vários acontecimentos nos trouxeram de volta a certeza de que podemos fazer o melhor, ainda que com escassos recursos, investindo na criatividade e no modelo de colaboração. Um deles foi a Olimpíada do Rio de Janeiro, que surpreendeu o mundo e, especialmente, nós brasileiros, espoliados pela falta de esperança. Assistimos orgulhosos a um espetáculo que estávamos temerosos de que iria naufragar. Nos rendemos e pensamos: sim, nós podemos!

Sem querer ser piegas e sim realista, o fato é que o pulo do gato nesse momento é entender que precisamos avançar, investir e acreditar no potencial de nossos negócios, que são edificados por pessoas. Quanto mais empreendemos, mais oportunidades damos a elas, crescemos em nossos negócios, contribuimos para a recuperação do poder de compra da sociedade e, des-

sa forma, para a saúde da economia do Brasil. Estagnar é a pior estratégia a ser adotada neste momento.

Hoje, posso atestar que não estou sozinho nessa jornada. A reação está acontecendo, até porque a tecnologia está presente no dia a dia de todos de forma contundente. O mundo é digital, móvel e conectado. É um caminho sem volta e a linha tênue que separava o mundo pessoal do profissional praticamente se desfez. Então, como não investir nesse momento para garantir, de fato, um lugar no futuro que já está em nosso presente?

O importante é que aprendemos a superar nossos limites. Quantos tiveram de engavetar projetos e reduzir pessoal nesses quase dois últimos anos? Mas quantos outros inovaram, adotaram modelos colaborativos, disruptivos e conseguiram implementar propostas promissoras em rentabilidade no curto prazo?

Avançar em um ambiente adverso, fora da zona de conforto, requer a reprogramação da forma de pensar e de exercer nossas tradicionais funções. Conduzir nossos negócios hoje, não somente em nosso País, mas no mundo, exige a construção de uma equação composta por sustentabilidade financeira e de pessoas. A tecnologia é a amálgama nessa corrente que virtuosamente garante a competitividade, tão vibrante para o desenvolvimento dos variados setores da economia. Mercado sem competição é morno, fadado ao insucesso.

Nessa movimentação, para a rápida adaptação aos negócios digitais, teremos um grande crescimento dos serviços e soluções globais de TI, uma vez que todas as companhias precisarão de apoio externo para seus negócios nessa mudança de rumo.

A tecnologia será o mais importante combustível para quem busca inovação. E, por todos esses motivos, acredito em um Brasil mais fortalecido, passado a limpo, rumo à recuperação de valores. É hora de levantar e investir!

■ Gilmar Batistela é empresário especializado em Tecnologia da Informação

1977, 1978, 1979, 1980, 1981, 1982, 1983, 1984, 1985, 1986, 1987,
1988, 1989, 1990, 1991, 1992, 1993, 1994, 1995, 1996, 1997,
1998, 1999, 2000, 2001, 2002, 2003, 2004, 2005, 2006, 2007,
2008, 2009, 2010, 2011, 2012, 2013, 2014, 2015, 2016

TÚNEL DO TEMPO



8 de dezembro de 1987

O governador Alvaro Dias retorna otimista do Canadá, acreditando ter convencido o Banco Montreal a investir no Paraná. Para celebrar o 35º aniversário de emancipação, Cascavel realiza a primeira edição de seus próprios Jogos Abertos. Tonico e Tinoco, a dupla Coração do Brasil, se apresenta na Expovel.

Na corda bamba do populismo

Reginaldo Gonçalves

A Petrobras - por mais incrível que isso possa parecer a esta altura da Operação Lava Jato e depois de transformar o preço subsidiado da gasolina e do diesel em "moeda" eleitoral e demagogia política em 2014 e 2015 - volta a servir aos interesses de seu maior acionista, o governo federal. Muito provavelmente para atender à desesperada ansiedade da presidente Dilma Rousseff por uma agenda positiva, a empresa acena com a possibilidade de baratear os combustíveis, alegando que o preço do barril do petróleo no mercado internacional despencou.

O uso político da estatal continua impactando negativamente a companhia, que não consegue desvincular-se das artimanhas do populismo governamental. Dentre estas está a falácia do controle da inflação por meios inapropriados e até de alto risco para uma empresa crucial para a cadeia produtiva de petróleo e gás.

De um lado, o presidente da Petrobras, Aldemir Bendine, profissional de carreira e estrategista nas questões de curto prazo, pessoa de confiança da Presidência da República, não indicou, até o momento, alternativas estratégicas na mudança de rota da situação complicada que a empresa vem passando. A busca é pelo caixa imediato, mesmo sacrificando o longo prazo, através de empréstimos questionáveis em bancos chineses.

O que mais impressiona em tudo isso é que ficou bem clara a posição da presidência em recomendar a redução de preços em um ano conturbado e sofrendo críticas pontuais na sua gestão. Contudo - e felizmente - o Conselho de Administração da Petrobras já se manifestou contra o barateamento, sem uma base sólida de estudo quanto ao que poderá acontecer com o barril de petróleo no merca-

do internacional. Qualquer redução de preços agora poderia, em futuro próximo, gerar novos aumentos em relação aos preços internacionais e aos custos de produção no País.

O governo, lamentavelmente, não consegue engendrar uma gestão na qual as decisões sejam técnicas, não apadrinhadas por pessoas que não têm conhecimento da área, do produto e dos negócios da empresa. É uma administração com viés político. Algo danoso para o País. Agora, seria hora de analisar as necessidades de caixa e os investimentos prementes, suspendendo-se temporariamente os de longo prazo, inclusive analisando as questões do Pré-Sal.

Enquanto a gestão no Brasil for mascarada pela falta de transparência, de investimentos em logística e em disponibilidade de capital mais barato, parece que não haverá soluções para a Petrobras. Percebemos que estamos importando até o etanol, do qual somos os segundo maiores produtores mundiais, muito próximos dos Estados Unidos. Com um detalhe: o nosso é feito a partir da cana-de-açúcar, mais barato e melhor do que o norte-americano, processado a partir do milho. Pasmem: somos hoje o segundo maior consumidor do combustível produzido nos Estados Unidos. Entra em cena o velho "Custo Brasil". Perdemos competitividade em itens nos quais somos capazes de produzir com competência e, em tese, a preços mais baixos do que os dos concorrentes internacionais.

Em Brasília, contudo, a preocupação prioritária é evitar o impeachment, mesmo que isso implique "venda" de ministérios, medidas populistas danosas à economia e prejudiciais ao povo.

■ Reginaldo Gonçalves é professor e articulista

falecimentos

■ Jorgina Camargo (66)

Óbitos registrados ontem, até as 17h, pela Acesc, em Cascavel

COROA DE FLORES A PARTIR DE R\$ 180,00
www.coroasfloriprev.com

FAIXA E FRETE GRÁTIS PARA TODO O INTERIOR DO PARANÁ, CURITIBA E REGIÃO

Informe da redação

editoria e colaboradores

Corrupção deseduca e mata

Uma conclusão estarrecedora brotada do trabalho de fiscalização realizado pelo Ministério da Transparência e pela Controladoria-Geral da União mostra o lado mais cruel da corrupção que se proliferou Brasil a fora nos últimos tempos, bem como que esse mal está disseminado por todos os quadrantes do País. Segundo relatório que acaba de ser tornado público, quase 70% dos episódios de desvio de recursos públicos federais distribuídos aos municípios nos últimos 13 anos envolveram verbas destinadas à educação e à saúde. Não por acaso a educação atingiu tão baixo nível e a saúde pública enfrenta uma espécie de sentença de morte.

Sobrevida

No caso do Oeste e do Sudoeste do Paraná, a saúde pública ganhou um novo impulso com a publicação, ontem, de uma portaria aguardada há anos. Os hospitais das duas regiões que atendem pelo SUS passarão a receber R\$ 800 pela diária de UTI, cerca de R\$ 300 a mais do que recebem atualmente.

No páreo

Os deputados paranaenses Sérgio Souza e Osmar Serraglio, ambos do PMDB, estão entre os nomes cotados para concorrer à primeira vice-presidência da Câmara Federal na eleição programada para 2 de fevereiro do próximo ano. O atual presidente, Rodrigo Maia (DEM/RJ) – que assumiu o cargo após o afastamento de Eduardo Cunha (PMDB/RJ) – planeja disputar a reeleição, mas vai depender de uma mudança no regimento interno.

Nas nuvens

O título dessa nota mostra a quantas anda a rejeição de Gustavo Fruet (PDT) na véspera do encerramento de seu mandato na Prefeitura de Curitiba. Sua gestão foi desaprovada por nada menos que 63,2% dos 858 eleitores ouvidos pelo instituto Paraná Pesquisas entre os dias 11 e 14 deste mês, sinalizando para o fim prematuro de uma carreira política que se apresentava das mais promissoras.

* O prefeito Edgar Bueno sancionou ontem o orçamento de Cascavel para 2017, que estima arrecadação de R\$ 1,052 bilhão. * O movimento Cascavel Cidadã passou o dia de ontem convocando a população para comparecer à Câmara hoje a fim de pressionar os vereadores a não votarem matérias enviadas à Casa de última hora. * O presidente da Câmara de Toledo, Ademar Dorfschmidt, comunicou ao prefeito Beto Lunitti a devolução de R\$ 1.108.010,50 em recursos economizados pelo Legislativo.

Cascavel

Ação busca embargar a votação do Plano Diretor

Cascavel - O movimento Cascavel Cidadã e cinco vereadores recém-eleitos ingressaram com uma ação popular para impedir a votação da revisão do Plano Diretor e leis complementares marcada para hoje, na Câmara de Cascavel. O caso está nas mãos da juíza plantonista Fernanda Consoni.

A ação é assinada pela presidente do movimento, Marcia Fontanella, e pelos vereadores Fernando Halberg (PPL), Sebastião Madril (PMB), Serginho Ribeiro (PPL), Josué de Souza (PTC) e Roberto Parra (PMDB). Eles argumentam que a apresentação dos projetos apenas no fim do período

ordinário impede uma análise detalhada e alegam que as mudanças propostas têm grande impacto sobre o futuro do município. Indiferente a isso, a mesa diretora manteve as duas sessões extraordinárias marcadas para hoje, a partir das 14h30.

Alguns vereadores da oposição e até mesmo da situação manifestaram preocupação com a votação de matérias tão importantes no afogadilho. A parte que trata da expansão do perímetro urbano teve parecer contrário da Procuradoria Jurídica da Câmara, enquanto as demais receberam a chancela das comissões de Justiça e Redação e de Econo-

mia, Finanças e Orçamento.

TRANSIÇÃO

O Projeto de Lei nº 141/2016, que trata da expansão do perímetro urbano, também recebeu um pedido da comissão de transição nomeada pelo prefeito eleito de Cascavel, Leonaldo Paranhos (PSC), para que fosse retirado do pacote de medidas enviado pelo prefeito Edgar Bueno. Ele estabelece as diretrizes para a ocupação da cidade.

Nos últimos dez anos, Cascavel teve um grande crescimento imobiliário, o que, para muitos, favoreceu alguns em detrimento dos interesses da coletividade.

Piolla condiciona candidatura a apoio de Brasileiro e Mac Donald

Foz do Iguaçu – Depois de vários anos prestando serviços à Itaipu Binacional como assessor de comunicação, o jornalista Gilmar Piolla (PV) confirmou ontem o que **O Paraná** adiantou ainda no mês de outubro, quando surgiram os primeiros indicativos concretos de que Foz do Iguaçu teria nova eleição para prefeito.

“Ser prefeito de Foz é um sonho que realizarei um dia. Não sei se agora. Sinto-me preparado. Tenho experiência como gestor público. Conheço os problemas e as soluções. Conto com uma rede de relacionamentos no governo estadual e no governo federal para construir boas parcerias”, disse ele, colocando seu nome à disposição para a nova disputa, que deverá se realizar em março – até lá a cidade será administrada interinamente pelo vereador que vier a ser eleito domingo o novo presidente da Câmara.

Mas para confirmar seu nome na nova disputa, Piolla impõe como principal condição algo muito pouco provável: “Ter o apoio do deputado Chico Brasileiro (PSD), de Paulo Mac Donald (PDT) e desde que o Phelipe Mansur (Rede) concorde em ser meu

vice”. Mac Donald foi o vencedor da eleição de 2 de outubro, agora oficialmente cancelada, e Brasileiro o segundo colocado.

NOVA CULTURA

Piolla também impõe uma segunda condição para concorrer, esta perfeitamente factível: um governo de ruptura total com os esquemas e práticas existentes na política,

“sem clientelismo e sem fisiologismo”. “Pretendemos implantar uma nova cultura de gestão na prefeitura. Uma cultura baseada na racionalidade administrativa, na qualificação técnica da equipe, eficiência, planejamento estratégico e na defesa intransigente do interesse público”, disse, adiantando que, uma vez eleito prefeito, vai eliminar 80% dos cargos comissionados.



Jornalista Gilmar Piolla



DIP FRANGOS



Proprietário diz que aluguel era acerto com amigo de Lula

Pivô da mais recente ação penal contra Luiz Inácio Lula da Silva, o engenheiro Glaucos da Costamarques disse aos investigadores da Lava Jato que o valor pelo aluguel de um apartamento de sua propriedade usado pelo ex-presidente era repassado diretamente a ele por Roberto Teixeira, advogado e amigo do petista. Na prática, contudo, Teixeira não pagava o aluguel, pois o valor era usado como compensação por uma "assessoria sobre imóveis" que ele prestava, segundo Costamarques. O engenheiro diz que não contabilizava os rendimentos com o imóvel porque "não achava necessário". Para a acusação, a empreiteira Odebrecht está por trás da aquisição da unidade, como forma de beneficiar Lula. O apartamento, em São Bernardo do Campo (SP), fica no mesmo prédio e é contíguo ao imóvel em que mora o ex-presidente. Os procuradores da Lava Jato sustentam que Costamarques, primo distante de José Carlos Bumlai, amigo de Lula, era um "testa de ferro" do petista.

Chapa Dilma-Temer

TSE quebra sigilo fiscal de 15 pessoas e empresas

Brasília - O ministro do TSE (Tribunal Superior Eleitoral), Herman Benjamin, determinou a quebra de sigilo fiscal de 15 pessoas físicas e jurídicas ligadas à chapa de Dilma Rousseff (PT) e Michel Temer (PMDB). Os nomes não foram divulgados. A decisão deu origem a uma operação realizada ontem pela Polícia Federal, que cumpre mandados de busca em empresas que teriam recebido valores da campanha vitoriosa na eleição presidencial de 2014.

"Autorizo, por fim, a quebra do sigilo fiscal das pessoas jurídicas e físicas que, a partir do relatório de análise de movimentação bancária juntado, demonstraram maiores indícios de irregularidades nos dispêndios eleitorais (...)", diz o despacho do ministro, publicado em 16 de dezembro.

A ação da PF ontem ocorre em 20 locais de três estados (Minas Gerais, São Paulo e Santa Catarina) e, por decisão da Justiça, está restrita a "questões eleitorais" - isto é, não podem ser coletadas provas para investigações de outra natu-

reza. Participam das diligências 50 policiais federais e técnicos do TSE.

A Polícia Federal apura se houve desvio de dinheiro a partir da subcontratação de firmas de fachada por parte de três gráficas que receberam valores da chapa Dilma-Temer. São elas a Red Seg Gráfica, a Focal e a Gráfica VTPB. De acordo com o TSE, não foram expedidos mandados de prisão. Além disso, não foram decretadas ordens

de condução coercitiva.

A decisão do ministro foi motivada por um relatório feito pela força-tarefa que investiga as contas da campanha de Dilma e Temer - a ação conjunta é formada pela PF, pela Receita Federal e pelo Coaf (Conselho de Controle de Atividades Financeiras) e por analistas do próprio TSE. O processo, do qual Benjamin é relator, pode levar à cassação da chapa.

GRÁFICAS

O documento analisa as informações obtidas após a quebra dos sigilos bancários das três gráficas envolvidas e de seus sócios. Os peritos apontam indícios de "desvio de finalidade" dos recursos da chapa. O Ministério Público Eleitoral também analisou o relatório e apontou a existência de indícios de "fortes traços de fraude e desvio de recursos" da campanha. Uma das gráficas que prestaram serviços à chapa, a Focal, recebeu cerca de R\$ 24 milhões e já foi alvo da Lava Jato. Segunda maior fornecedora da campanha petista em 2014, a empresa pertence a Carlos Roberto Cortegoso, réu por suposta ocultação de propinas. Segundo um laudo pericial contábil do TSE, a empresa teria recebido R\$ 3,2 milhões de forma irregular da campanha presidencial de 2014 e pode ter sido usada para desvios de recursos eleitorais. A ação contra a chapa Dilma-Temer foi proposta logo após as eleições de 2014 pelo PSDB com o argumento de que teria havido abuso de poder econômico. À época, já havia acusação de uso de recursos desviados da Petrobras, alvo de investigação da Operação Lava Jato.

coluna Esplanada

POR LEANDRO MAZZINI Twitter @colunaesplanada



Corrida contra o relógio

O governo está fechando o caixa do ano e quer começar 2017 com menos penduricalhos. A observação de um analista em Brasília reflete a pressa do secretário-executivo do Ministério da Fazenda, Eduardo Guardia, que faz seguidas reuniões para encontrar uma saída para o programa de consolidação fiscal, que esbarra no projeto do Regime de Recuperação Fiscal e de renegociação de dívidas dos Estados. O problema é quando a questão sai da área técnica e vai para a política. O projeto aprovado no Congresso e que está nas mãos do presidente Michel Temer é um vexame.

Nada do mesmo

Eduardo Guardia fez um périplo ontem, mas no encontro com o presidente da Câmara, Rodrigo Maia (Dem-RJ), saiu sem uma solução para a contrapartida dos estados.

contra o mosquito Aedes Aegypti, que transmite doenças como a chikungunya.

Mais atraso

O processo de licitação no Ministério da Saúde anda a passos de tartaruga. Como há previsão de recursos após a conclusão do certame, a distribuição vai atrasar ainda mais.

Contrainformação

Frase que estará nas camisetas dos manifestantes em janeiro: "Lula, o mais brasileiro dos brasileiros. Moro, o mais norte-americano dos brasileiros".

Salvar o líder

É do pessoal do PT que pretende demolir a imagem do juiz Sérgio Moro, que pode enquadrar o ex-presidente, que sonha voltar ao Palácio do Planalto.

Cotas para negros

O governo federal resolveu fiscalizar melhor a veracidade da autodeclaração de cotistas negros em concursos públicos. A segunda portaria sobre a questão foi publicada ontem no Diário Oficial da União. Ela cria um grupo de trabalho para estabelecer critérios definitivos que orientem as declarações dos concorrentes.

Prazo

Os integrantes do grupo irão se reunir pela primeira vez até o final de janeiro. A partir desse encontro será definido um cronograma de atividades, cujo trabalho pode se estender por seis meses. Há previsão de prorrogação de mais três meses, para que a polêmica seja definitivamente solucionada.

Três em um

Temer pode vetar o projeto que veio do Congresso ou editar um decreto que regulamentar o projeto ou mandar um novo projeto para os parlamentares em fevereiro.

Teste de popularidade

O presidente Michel Temer mira o Nordeste para melhorar sua imagem. Na segunda viagem à região em duas semanas, falou "nordestês" com populares escolhidos em Maceió.

Interesses convergem

A aliança do PMDB com PT em torno do projeto de abuso de autoridade continuará firme no próximo ano. A ideia é votar o texto logo em fevereiro. O grupo quer acabar com os "excessos", como o do juiz Sérgio Moro, na Lava Jato. Para os petistas a questão é cristalina. Não é retaliação, é "estipulação de regras" - para não ter como pena aposentadoria integral dos juizes corruptos.

Sem fogos

Prefeitura de Jaboatão dos Guararapes, na região Metropolitana de Recife, dá um exemplo ao Brasil. Cancelou a festa do réveillon por falta de recursos.

Espera é grande

As gestantes terão que aguardar 40 dias, no mínimo, para terem acesso aos repelentes que protegem

Ponto Final

Do deputado Paulo Pimenta (PT-RS): "Com o golpe, o Brasil perdeu também respeito pelo Judiciário, a começar pela sua instância máxima, o STF".

Com Luana Lopes, Equipe de DF e SP

www.colunaesplanada.com.br - contato@colunaesplanada.com.br - Caixa Postal 1980 - CEP 70254-970 - Brasília DF

CLIMATIZADORES



UM AR DE CONFORTO

TOP 160



TOP 400



TOP 60



- CONFORTO TÉRMICO
- BAIXO CONSUMO DE ENERGIA
- MELHORA A UMIDADE DO AR
- MELHOR CUSTO X BENEFÍCIO

Linha Industrial, Comercial e Residencial. Consulte nossa fábrica.

Telefone | Fax: (45) 3219-6899
topclima@topclima.com.br
topclima.com.br

Rodovia BR 277 - Km 589, 15255 | Cascavel - PR

Saiu no DOU

Temer sanciona com vetos a LDO de 2017

Brasília - O presidente Michel Temer sancionou, com dezenas de vetos, a LDO (Lei de Diretrizes Orçamentárias) de 2017. A sanção foi publica-

da na edição de ontem do Diário Oficial da União.

Entre os dispositivos da lei aprovada pelo Congresso, mas vetados agora por Te-

mer, está o que aplica o teto para os gastos públicos. Ao justificar o veto, o presidente afirma que o texto aprovado pelo Congresso "trata o

assunto, parcialmente, de forma diferente" ao previsto na Emenda Constitucional 95, que instituiu o teto.

A diferença está no índice de correção das despesas primárias do governo para 2017: o texto aprovado pelo Congresso diz que essa correção será feita pelo índice de inflação (IPCA) apurado de janeiro a dezembro de 2016, mas a Emenda Constitucional que instituiu o teto, promulgada em 15 de dezembro, já informa que o índice de correção para 2017 será de 7,2%.

Outro artigo vetado incluía entre as prioridades do governo federal para 2017 "a conclusão de obras inacabadas com percentual de execução física superior a 50%". O presidente alegou que a medida "restringe a discricionariedade do Poder Executivo" e coloca em risco "a gestão fiscal do orçamento".

Temer vetou ainda um artigo que determinava a realiza-

ção, em 2017, de uma auditoria da dívida pública. De acordo com o presidente, esse tema "não é matéria da Lei de Diretrizes Orçamentárias".

O texto aprovado pelo Congresso também determinava a publicação, na internet, de informações sobre subvenções e equalizações de taxas de juros pagas com recursos do Tesouro Nacional, incluindo valores e os nomes das empresas e pessoas físicas beneficiadas. Essas subvenções ocorrem, por exemplo, nos empréstimos feitos pelo BNDES (Banco Nacional de Desenvolvimento Econômico e Social).

O presidente vetou a medida alegando que os bancos de fomento "não dispõem" de informações tão específicas, e que a abertura dessas informações "geraria situação de desequilíbrio concorrencial no mercado bancário" além de ferir "o sigilo bancário dos clientes", o que poderia gerar questionamentos na Justiça."

PT trocou apoio a PMDB na presidência do Senado para "salvar" Dilma Rousseff

Brasília - Eram mais de 22h do dia 30 de agosto quando o presidente do Senado, Renan Calheiros (PMDB-AL), chamou a seu gabinete os senadores petistas Humberto Costa (PE) e Paulo Rocha (PA).

Após dois dias de debates no plenário da Casa, faltavam algumas horas para que o destino de Dilma Rousseff fosse selado. No encontro discutiu-se a opção que salvou a ex-presidente de perder os direitos políticos: o fatiamento do julgamento.

Colocando essa carta na mesa, Renan e petistas acertaram a solução que acabou mantendo o direito de Dilma de exercer cargo público. Em troca, o presidente do Senado obteve o apoio do PT, a terceira maior bancada da Casa, para a eleição da Mesa Diretora do ano seguinte.

Mesmo sem consenso entre a ala mais ideológica e os senadores mais pragmáticos, a maioria do PT vai votar no candidato que o PMDB lançará formalmente no fim de janeiro, o senador Eunício Oliveira (CE). O PT nega qualquer acordo.

Petistas também querem espaço na Mesa Diretora que comandará o Senado pelos próximos dois anos.

Recentemente, depois de reunião com a bancada petista, Costa e Rocha procuraram Eunício para saber qual espaço seria cedido ao PT em caso de vitória do peemedebista. Receberam dele a promessa da primei-



Senador Eunício Oliveira

ra-secretaria, cargo que funciona como uma espécie de prefeitura da Casa, com alto poder de gerenciamento orçamentário.

Saindo vitorioso com apoio do PT, Eunício também prometeu ao partido o comando da Comissão de Assuntos Sociais, uma das maiores da Casa, mas não tão importante quanto a Comissão de Assuntos Econômicos, presidida por Gleisi Hoffmann (PT-PR) no último biênio - esta foi prometida ao tucano Tasso Jereissati (CE).

O posicionamento firmado em 30 de agosto tem dividido a bancada petista. Senadores avaliam como uma contradição o apoio a um nome do PMDB após o impeachment. O presidente Michel Temer (PMDB) atuou diretamente para agilizar e articular votos contra Dilma.

OFERECENDO SEMPRE O MELHOR PARA VOCÊ !

REFRIEL

COMÉRCIO DE PEÇAS P/ REFRIGERAÇÃO LTDA.

... Equipamentos Comerciais



GABS - 290AZ



CRSTG - 1500



AE - 25L



LB-25PMB



GPTU - 40



GRBA - 230



GHBA - 510



CAF 3.10 super
inox NR12



CAF 22 - inox NR12



CAF AMB - inox NR12

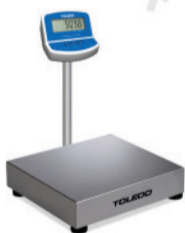

Balança - 2098



ESTUFA - 266



MB 2 150



FTT - 300 G

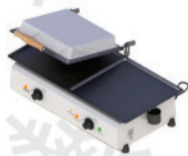

SCE - 70



FGG 05



GCPC - 310 AZ



ARV - 150



VCC - 1300S



GEVT - 5 PAZ

WWW.REFRIEL.COM.BR
vendas@refrieland.com.br

☎ 45 3224 - 9460
☎ 45 3037 - 4303

Rua. TREZE DE MAIO, 1203 - CASCAVEL - PR

☎ 45 3099 - 4260
☎ 45 3099 - 4270

Av. Carlos Gomes, 2515
esq. c/ R. Sérgio Djalmá de Holanda - CASCAVEL - PR

Movimentação em Antonina cresce 54%

A movimentação de cargas no Porto de Antonina aumentou 54% neste ano. Foram importadas ou exportadas 1,37 milhão de toneladas em 2016 - um acréscimo de 490 mil toneladas em relação ao volume em 2015, quando foram operadas 880 mil toneladas de carga. O crescimento foi puxado, principalmente, pela diversificação de produtos. Há alguns anos o porto só importava fertilizantes, mas atualmente a operação deu espaço também para a exportação de açúcar ensacado e farelo de soja.

Confiança de serviços recua

O ICS (Índice de Confiança de Serviços) do Brasil recuou pelo terceiro mês seguido em dezembro, para o menor nível desde junho passado com piora, informou a FGV (Fundação Getúlio Vargas) ontem. O ICS caiu 1,8 ponto em dezembro e foi a 75,7 pontos, após perda de 1,4 ponto no mês anterior, acumulando perdas de 4,9 pontos desde setembro.

Paraná

Detran reajusta taxas de serviços

Curitiba - As taxas cobradas pelo Detran-PR (Departamento de Trânsito do Paraná) sofrem reajustes a partir do dia 1º de janeiro de 2017. Os valores foram alterados conforme o IPCA (Índice de Preços ao Consumidor). Para o próximo ano, o reajuste é de 6,99%.

CONFIRA ABAIXO OS VALORES A SEREM COBRADOS PELO DETRAN-PR EM 2017

- Emissão de CNH (1ª e 2ª vias): R\$ 80,12	- Lacre: R\$ 22,59
- Registro da Carteira de Habilitação de Estrangeiro: R\$ 160,26	- Licença de Para-Brisa (por dia): R\$ 12,49
- Emissão de Licença para Aprendizagem de Direção Veicular - LADV (1ª e 2ª vias): R\$ 46,10	- Autenticações: R\$ 12,49
- Perícia Técnica e Médica Especial: R\$ 104,33	- Boletim de Ocorrência de Acidentes: R\$ 31,24
- Registro de Centros de Formação de Condutores (por CFC): R\$ 206,72	- Registro de Ocorrência de Acidentes: R\$ 21,84
- Curso de Atualização para Profissionais (conforme Res. 358 CON-TRAN item 3.6) - por candidato: R\$ 172,84	- Perícia de Acidentes de Trânsito: R\$ 49,95
- Avaliação Psicológica para fins Pedagógicos: R\$ 156,31	- Licenciamento Anual (1ª e 2ª vias): R\$ 80,87
- Reabilitação: R\$ 156,31	- Autorização Prévia para Alteração de Características: R\$ 21,84
- Alteração de Dados - Cadastro do condutor: R\$ 31,24	- Autorização Prévia para Confeção de Placas (Fabricantes e Importados): R\$ 22,59
- Registro Eletrônico da CNH de outra UF: R\$ 46,12	- Estada no Pátio (por dia): R\$ 25,86
- Histórico do Cadastro do Condutor: R\$ 61,82	- Estada no Pátio da PMPR (por dia): R\$ 25,86
- Certidões de Habilitação: R\$ 49,95	- Serviço de Remoção: R\$ 93,76
- Permissão Internacional para Dirigir - PID: R\$ 93,76	- Expediente: R\$ 18,81
- Registro Cadastral de Certificados e Cursos Especializados: R\$ 49,95	- Emissão de Crachás (por crachá): R\$ 18,81
- Vistoria em Entidades Credenciadas (para abertura, reforma, mudança de endereço...): R\$ 217,78	- Resultado da Avaliação Psicológica para fins Pedagógicos: R\$ 18,81
- Licença Veicular para Veículos de Aprendizagem: R\$ 22,96	- Certificados (2as vias): R\$ 31,24
- Laudo de Exame Médico Especial (2ª via): R\$ 62,52	- Vistoria em Veículos de Aprendizagem: R\$ 31,24
- Curso de Reciclagem - Módulo de Legislação (por candidato): R\$ 41,46	- Cadastramento de Financeira: R\$ 49,95
- Curso de Reciclagem - Módulo de Direção Defensiva (por candidato): R\$ 27,33	- Indeferimento de Processos: R\$ 18,81
- Curso de Reciclagem - Módulo de Primeiros Socorros (por candidato): R\$ 27,33	- Reprogramas: R\$ 12,49
- Curso de Reciclagem - Módulo de Relacionamento Interpessoal (por candidato): R\$ 27,33	- Fornecimento de Documento Microfilmado - Digitalizado: R\$ 18,81
- Exame Teórico-Técnico (1º exame, reteste, remarcação): R\$ 47,41	- Alteração de Categoria - Condutor: R\$ 31,24
- Exame de Aptidão Física e Mental (1º exame, reteste, remarcação): R\$ 61,47	- Alteração de Instrutor: R\$ 31,24
- Avaliação Psicológica (1º exame, reteste, remarcação): R\$ 91,83	- Cadastramento de Veículo: R\$ 31,24
- Exame Prático de Direção Veicular (1º exame): R\$ 46,33	- Etiqueta Auto-Destrutiva para Chassi: R\$ 31,24
- Exame Prático de Direção Veicular (reteste, remarcação): R\$ 31,24	- Plaqueta de Identificação de Chassi: R\$ 31,24
- Primeiro Registro de Veículo: R\$ 124,99	- Autorização para Lacre em outra UF: R\$ 25
- Emissão de CRV (1ª e 2ª vias): R\$ 120,91	- Levantamento/Desarquivamento de Processos: R\$ 21,84
- Alteração de Características (Cor, Carroceria, Combustível, 3º Eixo, Adaptações...): R\$ 120,56	- Correção Cadastral: R\$ 18,81
- Alteração da Categoria do Veículo: R\$ 49,95	- Certidões: R\$ 36,69
- Transferência de Município: R\$ 49,95	- Autorização Prévia para Certificado de Segurança Veicular - CSV: R\$ 49,95
- Transferência de Propriedade: R\$ 122,11	- Autorização para Circulação de Veículo Escolar: R\$ 49,95
- Reativação Cadastral: R\$ 49,95	- Autorização para Gravar e/ou Remarcar Dados de Identificação do Veículo: R\$ 21,84
- Alteração dados Cadastrais: R\$ 31,24	- Autorização Prévia para Utilização de Equipamento Suplementar: R\$ 21,84
- Inclusão ou Liberação de Gravame: R\$ 49,95	- Concessão de Autorização para Utilização de Placas de Experiência: R\$ 250,13
- Baixa do Registro do Veículo: R\$ 65,39	- Renovação Anual de Concessão de Placas de Experiência: R\$ 125,04
- Transferência Eletrônica do Registro do Veículo entre UF: R\$ 45,91	- Cancelamento da Comunicação de Venda: R\$ 31,24
- Credenciamento (por CPF ou CNPJ): R\$ 250,13	- Autorização Prévia para Veículo Artesanal (protótipo): R\$ 21,84
- Renovação Anual de Credenciamento (por CPF ou CNPJ): R\$ 125	- Regularização de Alteração de Características: R\$ 149,83
- Vistoria: R\$ 46,33	- Cursos Diversos - até 30 horas (por candidato): R\$ 123,46
- Vistoria Domiciliar: R\$ 62,52	- Cursos Diversos - até 50 horas (por candidato): R\$ 205,75
	- Cursos Diversos - até 100 horas (por candidato): R\$ 411,48
	- Cursos Diversos - até 150 horas (por candidato): R\$ 617,25
	- Cursos Diversos - a partir de 150 horas (por candidato): R\$ 987,58

INSS quer nova MP para revisar o auxílio-doença

São Paulo - O presidente do INSS (Instituto Nacional de Seguro Social), Leonardo Gadelha, vai sugerir à Casa Civil a elaboração de uma nova medida provisória (MP) para garantir a revisão dos benefícios de auxílio-doença e aposentadoria por invalidez em 2017.

A revisão, que teve início após o envio de uma medida provisória neste ano, foi interrompida porque o texto perdeu a validade sem ser aprovado pelo Congresso.

O governo chegou a enviar um projeto de lei com a previsão do pente-fino, mas a proposta não foi apreciada pelo Legislativo, que entrou em recesso até fevereiro.

Na teoria, a revisão pode-

ria continuar sem a MP em vigor, mas, na prática, o mutirão fica impossibilitado porque o INSS não consegue pagar bônus aos peritos médicos para que façam as revisões.

Gadelha destaca que a Casa Civil ainda não validou a edição de uma nova MP e deixa claro que se trata de uma sugestão do INSS.

Antes da interrupção do pente-fino, foram feitas 23 mil das 534 mil revisões previstas em auxílio-doença. O índice de reversão foi de 75%, o que equivale a uma economia anual de R\$ 220 milhões, segundo o INSS. O pente-fino em 1,1 milhão de aposentadorias por invalidez também não chegou a ser realizado.

Governo legaliza desconto para compra à vista ou paga em dinheiro

Brasília - O presidente Michel Temer autorizou que os lojistas cobrem preços diferentes para um mesmo produto de acordo com a forma de pagamento (cartão de crédito, dinheiro, parcelamento etc.). A Medida Provisória 764 foi publicada no Diário Oficial da União ontem.

Na prática, a MP legaliza os descontos nas compras à vista ou pagas com dinheiro em espécie. Antes, era proibido por lei cobrar um preço diferente para quem paga à vista, em cheque ou parcela a compra no cartão de crédito em uma única parcela eram consideradas pagamento à vista.

A medida já havia sido antecipada pelo governo há duas semanas e confirmada pelo presidente do Banco Central, Ilan Goldfajn, na semana passada. Agora oficializada, ela entra em vigor a partir desta terça.

Na ocasião do anúncio, o Ministro da Fazenda, Henrique Meirelles, disse que o objetivo da MP é estimular a competição entre os diversos meios de pagamento e reduzir os juros do cartão de crédito.

“Essa é uma medida vantajosa para o consumidor, que vai poder pagar menos à vista. Além disso, a medida regulariza uma prática do pequeno comércio, que já faz isso”, declarou Meirelles.

Contas públicas apresentam rombo recorde

Brasília - As contas do setor público consolidado, que incluem o governo federal, os estados, os municípios e as empresas estatais, registraram em novembro um rombo de R\$ 39,1 bilhões, informou ontem o Banco Central. Esse déficit é o maior para meses de novembro

dentro da série histórica do BC, que começa em 2001. No mês passado, o governo federal teve déficit (despesas maiores que receitas) de R\$ 39,9 bilhões, mas os governos regionais e as empresas estatais registraram superávit (receitas maiores que despesas) de R\$ 421 milhões e

R\$ 314 milhões respectivamente. No acumulado de janeiro a novembro de 2016, o rombo nas contas do setor público consolidado atingiu R\$ 85,1 bilhões. Esse déficit primário também é recorde para o período dentro da série histórica do BC, que começa em 2001.

INDICADORES ECONÔMICOS

DÓLAR		27/12	
	% dia	compra	venda % mês
COMERCIAL	0,0%	3,2730	3,2740 -3,3%
PTAX (BC)	+0,2%	3,2770	3,2776 -3,5%
PARALELO	0,0%	3,2200	3,4400 -3,4%
TURISMO	0,0%	3,2200	3,4200 -3,4%
EURO	+0,1%	3,4248	3,4257 -4,8%
US\$ 1 É IGUAL A:		MOEDAS X REAL	
lêne	117,54	lêne	R\$ 0,0280
Libra est.	0,8153	Libra est.	R\$ 4,01
Euro	0,9568	Peso arg.	R\$ 0,21
Peso arg.	15,52	R\$1:	1.750,09 guaranis
POUPANÇA - TR			
Período/ depósitos...	Poup. antiga	Poup. nova	TR part. 4/5/12
26/11 a 26/12	0,6251	0,6251	0,1245
27/11 a 27/12	0,6615	0,6615	0,1607
28/11 a 28/12	0,6890	0,6890	0,1881
1/12 a 1/1	0,6858	0,6858	0,1849
2/12 a 2/1	0,6922	0,6922	0,1912

BOVESPA		27/12	
	% dia	58.696 pontos	
Ações		R\$	
Petrobrás PN	-0,07%	14,41	
Vale PNA	+1,23%	23,10	
Bradesco PN	-0,97%	27,54	
Sid Nacional ON	+5,61%	10,73	
Gerdau Met PN	+4,11%	4,81	
Lojas Renner ON	+3,67%	22,60	
ÍNDICES DE INFLAÇÃO			
Índice em %	OUT	NOV	ano 12m
IPCA (IBGE)	0,26	0,18	5,97 6,99
IGP-M (FGV)	0,16	-0,03	6,60 7,12
IGP-DI (FGV)	0,13	0,05	6,30 6,77
REAJUSTE DE ALUGUÉIS			
Índice	OUT	NOV	DEZ
IGP-M (FGV)	1,1066	1,0878	1,0712
IGP-DI (FGV)	1,0974	1,0799	1,0677
* Correção anual. Multiplique valor pelo índice			
SELIC ANUAL:	13,75%	I TJLP:	7,50%/ano

TABELA DO IR			
BASE (R\$)	Aliq. %	deduzir	
Até 1.903,98	-	-	
De 1.903,99 até 2.826,65	7,5	142,80	
De 2.826,66 até 3.751,05	15	354,80	
De 3.751,06 até 4.664,68	22,5	636,13	
Acima de 4.664,68	27,5	869,36	
Dedução p/ dependente: R\$ 189,59; IR 2016: Para pgtos em atraso em DEZ/16 Selic de 8,80% + multa.			
SAL. MÍNIMO PR (maio/2016 a abril/2017)			
I	R\$ 1.148,40	III	R\$ 1.234,20
*II	R\$ 1.190,20	IV	R\$ 1.326,60
Em reais. *Faixa II: empregados domésticos.			
OUTROS INDICADORES			
TJLP (%)	OUT	NOV	DEZ
	7,50	7,50	7,50
Sal. mínimo	880,00	880,00	880,00
UPC	23,29	23,29	23,29
CUSTO DA CONSTRUÇÃO (CUB)			
R\$/m2	OUT	NOV	%m %ano %12m
Paraná	1.326,42	1.328,25	0,14 1,73 1,88
Norte	1.384,89	1.386,46	0,11 9,62 9,88
Oeste	1.396,19	1.397,10	0,07 7,21 7,40

PREVIDÊNCIA		COMP. NOVEMBRO	
Empresário/empregador			
Contribui com 11% sobre o pró-labore, entre R\$ 880,0 (R\$ 96,80) e R\$ 5.189,82 (R\$ 570,88), por GPS			
Autônomo			
1) Quem só recebe de p. físicas: recolhe 20% entre R\$ 880,00 (R\$ 176,00) a R\$ 5.189,82 (R\$ 1.037,96). 2) Recebe de p. jurídicas: a empresa recolhe 11% sobre o máximo de R\$ 5.189,82 (R\$ 570,88) e desconto do autônomo. 3) Recebe de jurídicas e físicas: desconto de 11% sobre o que recebe de jurídicas até R\$ 5.189,82 (R\$ 570,88). Se não atingir este teto, recolhe 20%, sobre a diferença até R\$ 5.189,82. 4) Aut. especial: sobre R\$ 880,00, recolhe 5% (donas de casa, Lei 12.470/2011) ou 11% (demais especiais), mas só aposenta por idade..			
Facultativo			
Contribui com 20% sobre R\$ 880,00 (R\$ 176,00) a R\$ 5.189,82 (R\$ 1.037,97), através de carnê.			
Assalariados			
Salários até R\$ 1.556,94	8%		
de R\$ 1.556,95 até R\$ 2.594,92	9%		
de R\$ 2.594,93 até R\$ 5.189,82	11%		
Emp. domésticos	Aliq. %	R\$ min	R\$ máx
Empregado	8 a 11	70,40	570,88
Empregador	12	105,60	622,78
Total	20 a 23	176,00	1.193,66
Venc.: emp. 20/12, físicas 15/12, domésticos 07/12			

MERC. RURAL				
PREÇO PRODUTOR (DERAL/SEAB)				
Em 26/12	PR	DIA	30d.	Casc.
SOJA	66,30	0,0%	-5,6%	65,00
MILHO	29,84	0,0%	-0,6%	29,50
TRIGO	33,96	0,0%	-2,5%	32,00
BOI GORDO	149,67	0,0%	-0,6%	150,00
FRANGO	2,68	0,0%	0,0%	-
Soja, milho e trigo sc 60kg, boi gordo arroba e frango kg				
BOLSA DE CHICAGO				
Em 27/12	CONT.	FECH.	DIA	30d.
SOJA	jan/17	1.014,75	25,75	-3,0%
FARELO	jan/17	317,80	9,80	-1,6%
MILHO	mar/17	355,00	9,25	-0,9%
TRIGO	mar/17	409,50	16,00	-2,4%
Em Pontos. 1 ponto = 1 centavo de dólar/bushel na soja (27,2kg), milho e trigo (25,4kg) e US\$ tonelada curta no farelo (907kg). DIA: variação em pontos				
LOTES/ATACADO (AGDOSSIÊ-DINHEIRO)				
Em 27/12	PRAÇA	R\$/sc	SEM	30d.
SOJA	Cascavel	69,50	-4,8%	-9,2%
SOJA	Paranaguá	74,50	-4,5%	-8,0%
MILHO	Cascavel	33,00	-1,5%	1,5%

Macrorregião Oeste

Portaria garante R\$ 21 mi a hospitais a partir de fevereiro

Aprovação foi assinada ontem pelo ministro da Saúde, Ricardo Barros

Cascavel - A publicação da portaria 2.949, ontem, aprovou a destinação de R\$ 21.420.533,76 à macrorregião Oeste do Paraná, que corresponde ao Componente Hospitalar do Plano de Ação da Rede de Atenção às Urgências e Emergências do Estado e dos Municípios do Paraná e ao bloco da Atenção de Média e Alta Complexidade Hospitalar.

A principal reivindicação, que há dois anos era aguardada, se dava em relação ao reajuste nos valores das diárias das UTIs Adulto e Pediátrica dos hospitais conveniados ao SUS. Com a habilitação, o valor passa dos atuais R\$ 478,72 para R\$ 800

por leito e vai atender 15 hospitais que tiveram seus recursos incorporados ao Limite Financeiro da Atenção Hospitalar, financiados pelo Fundo Nacional de Saúde, do Ministério da Saúde.

No Oeste, o incremento será encaminhado ao Ceonc (Centro de Oncologia Cascavel), Uopecan, Hospital Salete (Cascavel), Hospital São Lucas FAG (Cascavel), Hospital Universitário do Oeste do Paraná (Cascavel), Ministro Costa Cavalcanti (Foz do Iguaçu), Padre Germano Lauck (Foz do Iguaçu), Associação Beneficente de Saúde do Oeste do Paraná (Toledo) e Hospital e Maternidade Nossa Senhora da Luz (Medianeira). A verba é destinada por meio da Programação Pactuada e Integrada e foi autorizada pelo ministro Ricardo Barros.

Conforme o ex-superintendente da Associação Beneficente

de Saúde do Oeste do Paraná, Thiago Stefanello, a publicação corrige um erro muito grave de distorção de valores. "Hospitais públicos e beneficentes sangram com isso, mas uma gestão eficiente e com responsabilidade do ministro Ricardo Barros traz esperança. A habilitação da Macro-Oeste é muito mais do que apenas dinheiro, é esperança, um sinal de que grandes avanços vão ocorrer", diz em nota.

RECEBIMENTO

A primeira parcela será paga aos hospitais a partir de fevereiro de 2017. Segundo a superintendente da Associação Beneficente de Saúde do Oeste do Paraná, Nissandra Karsten, é um momento de comemoração, já que as unidades receberão praticamente o dobro do que é encaminhado hoje.

Nissandra lembra, no entanto, que a portaria não foi

habilitada de forma integral, faltando ainda recursos destinados ao pronto-socorro, que ainda não têm prazo para liberação.

●MARINA KESSLER

REDE CEGONHA

Já a portaria 2.931 aprova recursos ao Componente Parto e Nascimento de Ação Regional da Rede Cegonha do Estado e Municípios, que libera mais R\$ 6.377.840,64 todos os anos. Neste caso, sete hospitais foram beneficiados, sendo eles o São Lucas FAG, HUOP, Costa Cavalcanti, Associação Beneficente de Saúde do Oeste do Paraná, Hospital Regional do Sudoeste Walter Alberto Pecoits, Instituto de Saúde São Lucas e Policlínica Pato Branco.

HOSPITAIS BENEFICIADOS

Ceonc (Cascavel)	R\$ 422.161,92
Uopecan	R\$ 527.702,40
Hospital Salete	R\$ 633.242,88
Hospital São Lucas FAG	R\$ 1.055.404,80
Hospital Universitário do Oeste do Paraná	R\$ 7.158.312
Hospital Ministro Costa Cavalcanti	R\$ 2.713.988,16
Hospital Municipal Padre Germano Lauck	R\$ 2.149.864,32
Ceonc (Francisco Beltrão)	R\$ 422.161,92
Hospital Regional do Sudoeste	
Walter Alberto Pecoits	R\$ 4.299.728,64
Hospital São Francisco	R\$ 738.783,36
Hospital e Maternidade Nossa Senhora da Luz	R\$ 211.080,96
Hospital Santa Pelizzari	R\$ 738.783,36
Instituto de Saúde São Lucas	R\$ 1.372.026,24
Policlínica Pato Branco	R\$ 1.477.566,72
Associação Beneficente de Saúde do Oeste do Paraná	R\$ 3.877.566,72

*Valores são anuais, referentes às duas portarias

Município deve colher safra de verão de 2,2 mi de toneladas

A safra de verão em Cascavel já está 100% plantada, e se o clima contribuir a expectativa é de uma produção de 2.284.824 toneladas entre as lavouras de soja, milho e feijão. O número é 7,6% maior do que o registrado no ano passado, quando as três culturas juntas

resultaram em uma colheita de 2.122.418 toneladas. A área total cultivada para a safra 2016/17 chega a 579.835 hectares.

A soja continua sendo o carro-chefe da agricultura local. Ao todo, 557.740 hectares foram destinados à oleaginosa, que se confirmadas as estima-

tivas do Deral (Departamento de Economia Rural), da Seab (Secretaria Estadual da Agricultura e Abastecimento), serão colhidas 2.081.764 toneladas, 11% a mais do que na safra 2015/16.

O que também cresceu foi o milho. Neste ano, foram cultivados 18 mil hectares,

4% a mais que em 2015. A produção deve chegar a 194,4 mil toneladas, total também 4% maior que na safra anterior.

O feijão, por sua vez, é o que tem a menor representatividade em Cascavel. São 4.095 hectares plantados, com expectativa de 8.660 to-

neladas. Tanto a área quanto a produção cresceram 2%.

Conforme o boletim do Deral, os grãos passam pelo estágio de floração e frutificação, e a maioria encontra-se em boas condições para comercialização.

●MARINA KESSLER

Provopar doa R\$ 86 mil a entidades de Cascavel

Cascavel - Recursos arrecadados pelo Provopar (Programa do Voluntariado Paranaense) são destinados em benefícios de entidades de Cascavel. Na manhã de ontem a quantia de R\$ 86 mil foi partilhada entre instituições da cidade.

O prefeito de Cascavel, Edgar Bueno, acompanhado da primeira-dama e presidente de honra do programa, Lorita Bueno, fizeram a entrega dos cheques na sede do Provopar.

Os recursos resultam de ações realizadas durante todo o ano. "Fizemos economias e conseguimos ajudar as entidades, de acordo com o número de pessoas atendidas. A cada ano são escolhidas instituições diferentes e nosso objetivo é proporcionar um auxílio nas despesas de fim de ano", afirma a diretora do Provopar, Vânia Maria de Souza.

O Recanto da Criança recebeu a doação de R\$ 8 mil.

"Toda a ajuda é bem vinda, pois além de recebermos alimentos, roupas e outros produtos, temos compromissos financeiros, então esse dinheiro nos ajudará", destaca o presidente da entidade, Ivo Carraro.

Os recursos foram divididos da seguinte forma:

- Centro de Educação Infantil Imaculada Conceição – Bairro Neva – R\$ 10 mil;
- Centro de Educação Infantil João Paulo II – Jardim Gramado - R\$ 15 mil;
- Centro de Educação Infantil São Francisco de Assis – Jardim Guarujá - R\$ 18 mil;
- Recanto da Criança – R\$ 8 mil;
- Acas (Associação Cascavelense de Amigos de Surdos) – R\$ 15 mil;
- Casa de Acolhida Filhos Prediletos – Bairro Alto Alegre – R\$ 8 mil;
- Casa de Acolhida Filhas Prediletas – BR-467, saída para Toledo - R\$ 12 mil.

●ROMULO GRIGOLI



Entrega dos cheques às entidades ocorreu ontem na sede do Provopar

CARGAS

ATENDIMENTO EM TODO PARANÁ, GRANDE SÃO PAULO E PARTE DO LITORAL CATARINENSE.

MATRIZ:
Av. Luiz Antônio Faedo, 2332
B. São Cristóvão - Francisco Beltrão - PR
(46) 3520-3223

fb.com/sudoestetransportes
Compre sua passagem através da internet.
www.sudoestetransportes.com.br

PASSAGENS

ATENDENDO O SUDOESTE, OESTE DO PARANÁ E LIGAÇÃO PARA JOINVILLE - SC.

Réveillon em Toledo

Reunião intersetorial nesta semana definiu ajustes do Réveillon Popular de Toledo. A tradicional comemoração será no Parque Ecológico Diva Paim Barth e deverá reunir 25 mil pessoas para a chegada do Ano Novo. A programação inclui show pirotécnico e animação com som mecânico.



ASS. TOLEDO

Recesso

As repartições públicas do governo estadual estão em recesso. A medida não afeta serviços essenciais, como hospitais e delegacias. Por se tratar de recesso, não haverá desconto de férias nem da remuneração dos servidores. Além do atendimento em hospitais e delegacias, as unidades do Detran e Sanepar também funcionarão no período. As unidades das Ceasas e os Museus têm horário diferenciado nas vésperas de Natal e Ano Novo.

Corbélia

Ajustes para gestão mais moderna e eficiente

Corbélia – Embora o anúncio oficial ocorra no dia 1º, aos poucos ganha corpo a equipe que estará ao lado do prefeito eleito, Giovani Wolf (PMDB) e do vice Dangelles Decki (PP), em Corbélia. Um dos nomes mais aguardados do futuro primeiro escalão era o do secretário de Saúde, que foi anunciado há poucos dias. A partir de domingo, a pasta será de responsabilidade do fisioterapeuta Jean Carlos Debastiani. Jean é servidor concursado dos quadros da administração pública de Corbélia.

O prefeito eleito é médico e o setor da saúde pública será um dos que receberão atenção

diferenciada na gestão que começará no próximo dia 1º. Nas últimas semanas, o processo de transição ganhou velocidade e algumas informações já chegaram às mãos de Giovani. Apesar de ainda não ter acesso a tudo, já existe o consenso de que ajustes deverão ser feitos para tornar a gestão mais enxuta, leve e de resultados mais práticos e efetivos à comunidade. Algumas pendências financeiras também deverão ser deixadas como herança e serão honradas desde que empenhadas, conforme o prefeito eleito.

O novo vice é Dangelles Decki, do PP. Formado em

História e com forte histórico na área esportiva de Corbélia, Decki foi vereador e conhece bem as virtudes e também os pontos que precisam ser melhorados no município. De acordo com Giovani, o vice será uma peça importante na próxima administração, com atuação e colaboração nos mais diversos projetos. Recentemente, os dois anunciaram o nome de Marily Bloemer como responsável pela subprefeitura de Ouro Verde do Piquiri. Além de PMDB e PP, a coligação é formada também pelo PSDB. A chapa obteve 57,5% dos votos válidos em 2 de outubro.



ASS. CORBELIA

Dangelles, Jean Carlos e o prefeito eleito Giovani Wolf

Rondon dá impulso a projeto de futuro

Rondon – Entidades dos mais diversos setores deram atenção especial, principalmente neste ano, a um projeto que reflete sobre a Marechal Cândido Rondon de 2035. O objetivo é pensar sobre o município que se quer ter e como, a partir das ferramentas do planejamento, alcançar as metas traçadas pela comunidade. Os trabalhos de 2016 do projeto foram encerrados com dois atos importantes, na

sala de reuniões do gabinete do prefeito Moacir Froehlich.

A cerimônia marcou a entrega feita pela coordenação do Fórum, da revista que sintetiza todos os trabalhos realizados pela sociedade rondonense, que culminou em um planejamento futuro para o município de Marechal Cândido Rondon e a assinatura do decreto que institui o regimento interno do Codemar.

O projeto Fórum de Desen-

volvimento de Marechal Cândido Rondon – 2035 envolve diferentes pessoas e setores da sociedade rondonense. Fomentado pela administração municipal (gestão 2013/2016), contou com a participação da Associação Comercial e Industrial de Rondon e da União Oeste, assim como de outros líderes, empresários, servidores públicos e profissionais liberais.

O objetivo da revista Fórum 2035 é traçar um planejamento de futuro para no mínimo 20 anos, construindo referenciais estatísticos e ações que devem nortear os próximos passos, tanto na área pública quanto privada. Para a produção do material foram criados quatro eixos temáticos para a discussão dos temas: Capital Humano e Social; Gestão Pública e Inovação; Infraestrutura, Meio Ambiente e Urbanização; Economia e Fomento à Produção.

Por sua vez, o conselho tem como missão fiscalizar e incentivar o debate sobre o futuro e ações a serem planejadas e implementadas no município com o intuito de atender os anseios da comunidade.



ASS. RONDON

Encontro na sala de reuniões: debate com os olhos voltados para o futuro

R\$ 500 MILHÕES EM 20 ANOS

De acordo com o chefe de gabinete e coordenador do Fórum 2035, Lair Bersch, mais de R\$ 500 milhões serão injetados na economia local nos próximos cinco anos pelas 20 principais indústrias e empresas do município e isso é uma garantia de desenvolvimento e progresso. Dessa forma, as futuras administrações terão a missão de dar sequência ao desenvolvimento da cidade e o estudo de projeção será uma ferramenta importante nesse processo. O prefeito Moacir destacou a importância do material e disse que o trabalho é complementar ao livro de Memórias e Vozes que Contam a História dos Distritos de Marechal Cândido Rondon. Disse também que fica feliz em poder encerrar a gestão com registros do passado, presente e projeções para as próximas duas décadas. “Esperamos que o livro Marechal Rondon 2035 se transforme em realidade, tornando a nossa cidade um lugar cada vez melhor para se viver”, disse Moacir.

Maripá pavimenta 11 quilômetros de estradas



ASS. MARIPÁ

Obras de pavimentação poliédrica somam quase 11 quilômetros na área rural do município

Maripá - É do setor rural que vem a maior fatia de arrecadação do município de Maripá. Por isso, a administração pública não mede esforços para investir nessa área. As ações abrangem todo o interior do município. Além do trabalho rotineiro de manutenção das estradas, a Secretaria de Viação, Obras e Serviços Públicos intensificou o trabalho de pavimentação poliédrica com pedras irregulares. O intuito é garantir mais segurança aos usuários, mais economia em manutenção e agilidade no escoamento da produção.

Nos últimos dias, mais um trecho de pavimentação poliédrica foi concluído. A obra executada nas MRS 224 e 315, localizadas na comunidade de Novo Blumenau contempla 1.100 metros de extensão. O investimento foi de R\$ 192.060 custeados com recur-

sos próprios do município por meio da Secretaria de Viação, Obras e Serviços Públicos.

Somados a essa obra, foram 10,9 quilômetros de pavimentação poliédrica executados na área rural nos últimos quatro anos. “Trabalhamos forte buscando parcerias para conquistar novos recursos a serem aplicados em nosso município e conseguimos executar diversas obras atendendo às demandas de nossas comunidades”, ressalta o prefeito Anderson Bento Maria.

Além de pedra irregular, foram executados três quilômetros de pavimentação asfáltica, 4,2 quilômetros de recapeamento sobre pedra irregular e 30 quilômetros de readequação de estradas, além da perfuração de quatro poços artesianos, construção e reforma de pontes e manutenção constante com cascalhamento e solo brita.

VEÍCULOS | Braganey melhora frota pública



ASS. BRAGANEY

Mesmo diante de um período de dificuldades, a administração pública de Braganey procurou renovar e melhorar parte da frota de veículos a serviço da municipalidade. O avanço mais recente foi o repasse, em novembro, de três veículos e de suas novas ambulâncias à área da saúde. Parceria com a APSus, os veículos somaram R\$ 360 mil. A contrapartida foi de R\$ 52,7 mil.

Hospital de Foz

Termo significa retorno de estabilidade ao HMFI

Foz - Secretaria de Estado da Saúde assinou termo de cooperação técnica e financeira com o município de Foz do Iguaçu. O documento tem por objeto estabelecer condições e obrigações entre as partes signatárias com a finalidade de normatizar a gestão do Hospital Municipal Padre Germano Lauck, de modo a impedir a interrupção dos serviços prestados pela unidade hospitalar e manter os serviços essenciais no âmbito do Sistema Único de Saúde.

O termo prevê, entre outros compromissos, transferir os recursos financeiros do Fundo Estadual de Saúde do Paraná, para o Fundo Municipal de Saúde de Foz do Iguaçu, para despesas de custeio, folha de pagamento dos funcionários, serviços de terceiros (pessoa jurídica e materiais de consumo) para o HM-

PGL. A expectativa da prefeita Ivone Barofaldi é de que essa colaboração possa retomar a estabilidade de atendimentos na unidade.

Sobre esses recursos, a Sesa destinará do Funsauúde o valor de R\$ 38,2 milhões divididos em seis parcelas de R\$ 6,3 milhões, cada. A liberação da

parcela mensal ficará condicionada à prestação e aprovação de contas pela Comissão Administrativa de Intervenção. O prazo do termo de cooperação terá vigência até o dia 23 de maio de 2017, podendo ser prorrogado por mais seis meses, mediante a celebração de termo aditivo.



Prefeita Ivone (centro) com técnicos durante assinatura do termo

Acipa acelera obras de nova sede em Palotina

Palotina - A nova sede da Associação Comercial e Empresarial de Palotina será inaugurada no dia 19 de maio. A obra já se destaca na região do Avenida Tênis Clube, na rua Primeiro de Janeiro. Uma nova fase acaba de ser concluída e em breve os associados e a comunidade poderão contar com um novo espaço, mais amplo e moderno. O presidente da Acipa, Marcos Frazão, destaca que a construção é desenvolvida em etapas e que é grande a expectativa em torno da nova sede.

“Com espaço mais amplo e moderno, poderemos melhorar os serviços prestados aos associados e à comunidade. Queremos colocar em prática novos serviços para tornar a associação ainda mais representativa”, frisa Marcos. As obras tiveram início na gestão do ex-presidente Márcio Brondani e serão concluídas em 2017.

A nova sede da Acipa vai atender todas as necessidades da associação por muitos anos. No piso térreo ficará a parte administrativa com todos os serviços aos associados.

No piso superior foram projetadas salas de reunião e auditório. O prédio foi projetado para atender as normas de acessibilidade e ainda será sustentável com sistemas para captação da água da chuva e também energia solar.

A nova sede está em construção em terreno doado pelo município. Os recursos empregados são próprios da associação. Por determinação da diretoria, para a construção a Acipa busca adquirir materiais e serviços de empresas associadas.

S. Terezinha revitaliza espaço de integração

Santa Terezinha - O prefeito Cláudio Eberhard entregou a revitalização da Cancha de Bocha Municipal Pedro Antonio Benedet em Santa Terezinha de Itaipu. A estrutura agora segue regras de acessibilidade, vigilância e segurança, propiciando maior conforto e melhor qualidade da estrutura para aqueles que desfrutam do espaço.

O secretário de Esportes e Lazer, Remulo Ramalho, destacou o anseio dos atletas da modalidade pelas adequações do espaço. “Com o constante uso tudo vai se desgastando e o prefeito Cláudio teve a sensibilidade de investir aqui para que pudéssemos desfrutar de um espaço de qualidade”.

A revitalização contou com a nova fachada com escadaria e rampa de acessibilidade

para cadeirante, banheiro para portadores de necessidades especiais, as duas canchas de bocha foram totalmente reformadas com a troca do piso existente, assim como das laterais por mate-

rial de primeira linha, atendendo os padrões oficiais. O prédio recebeu nova pintura interna e externa, nova porta de acesso e melhorias em sua cozinha e abrigo para gás fora do prédio.



O espaço foi totalmente reformado e atende antigo anseio popular

Panorama regional

regional@oparana.com.br

Acisa entrega prêmios

A Acisa de Santa Helena entregou ontem os prêmios da campanha Comprar aqui dá sorte. Foram R\$ 22 mil em prêmios sorteados entre os clientes das 82 lojas participantes. Entre outros, foram sorteados vales-compra, cesta de Natal, motocicleta zero quilômetro e publicidade em uma rádio da cidade.



Positiva

A avaliação geral da campanha é bastante positiva, segundo o presidente da Acisa Edson Kehl. “Fechamos 2016 com chave de ouro e já estamos nos preparando para fazer ainda melhor em 2017”, ressalta. “É preciso valorizar o empresariado local. O empresário gera empregos, gera renda e, investir em uma campanha como essa é uma forma de valorizar o município”, destaca o gerente de comunicação empresarial do Grupo Sempre Vida, Eduardo Neuberger.

educação e em rodovias melhores não pese tanto na consciência desses, ficar longe da família no Natal e Ano Novo, trancado em uma cela, deve ser mesmo um choque.

Equipe

Não é só do prefeito, vice e vereadores que a cobrança, quanto à honestidade, cresce nos últimos anos. Os novos gestores precisam ter cuidado também em montar suas equipes. Devem agir mais pela razão do que pelo coração e, se preciso, deixar alguém próximo fora da equipe. É melhor isso do que comprometer a gestão inteira e frustrar eleitores, a comunidade e a si mesmo.

Estudando

Muitos dos prefeitos que assumirão em 1º de janeiro, além dos habituais contatos políticos, tiram um tempinho para outro compromisso. Eles estão estudando principalmente a Lei Orgânica, documento que dá diretrizes ao município. Muitos já perceberam, diante de tantas mudanças e expectativas, que estar preparado é fundamental para fazer uma boa gestão. Além de competência, eleitores mais atentos esperam resultados e honestidade.

Inauguração

Diretores e colaboradores da Acimacar aceleram os últimos preparativos para a inauguração da nova sede da entidade. O ato está agendado para a noite desta sexta-feira. O novo prédio da Associação Comercial e Empresarial de Marechal Cândido Rondon será um dos mais modernos da região.

Reurbanização

A região dos jardins Europa e América ganhou duas grandes obras de reurbanização em Toledo. A administração pública municipal entregou as intervenções na avenida Maripá e na rua Félix da Cunha. As vias ganharam pistas de caminhada, ciclovias, espaços de convivência e mobiliários urbanos. Além das revitalizações, o Parque do Povo Luiz Cláudio Hoffmann recebeu iluminação em led em toda a sua extensão. Os investimentos nessas três frentes ultrapassaram os R\$ 5,9 milhões.

Faz pensar

É verdade que aqueles que se entregam às seduções da improbidade não tem lá muita preocupação com a sua biografia ou sobre o que os outros pensarão deles. Mas uma coisa é certa: empresários, industriais, ex-ministros, parlamentares e vereadores que foram presos nos últimos meses no Brasil devem estar sentindo um aperto no peito nesta época tão especial do ano. Mesmo que colocar no bolso o dinheiro que faz falta na saúde, na

Maripá receberá ano novo com festa

A chegada do Ano Novo será comemorada em grande estilo na Praça das Orquídeas de Maripá. Além da tradicional queima de fogos, a programação também vai envolver muita música com o show da banda Brilho, marcado para as 21h do dia 31, sábado virada para domingo, 1º de janeiro. “Preparamos uma noite especial como forma de confraternização entre as famílias do município e os visitantes para acolher o novo ano que se inicia”, destaca o prefeito Anderson Bento Maria (PPS). Para anunciar a chegada de 2017, a administração pública municipal programou um espetáculo de luzes no céu de Maripá. A queima de fogos será realizada por empresa técnica especializada. O evento é preparado pela Secretaria de Governo.

Um mundo melhor a gente faz junto

GENTE QUE COOPERA CRESCE.

SICREDI

Que mundo vamos deixar para nossos filhos? Se depender das novas ideias e tendências, um mundo melhor. Mais coletivo, conectado, solidário. Esse é o jeito moderno de pensar, fazer e viver. Que nós, no Sicredi, praticamos há 113 anos. Somos uma instituição financeira cooperativa mais humana, com uma forma mais justa de ter produtos financeiros como conta-corrente, cartão de crédito, poupança, investimento. Se você também acredita neste mundo cooperativo, venha com a gente. Venha pro Sicredi e junte-se a mais 3 milhões de pessoas.

SAC Sicredi - 0800 724 7270 / Deficientes Auditivos ou de Fala - 0800 724 0525 - Curitiba Sicredi - 0800 646 2519

FOCUS 2017
SE 1.6L FLEX (CAT. QBJ7)

3 ANOS de garantia

A partir de R\$ 74.900 à vista

Entrada R\$ 44.940

Parcelas de 12x R\$ 2.593

TAXA ZERO

• Motor 1.6L Sigma Flex (135 cv) • 2 air bags • Aviso de pressão baixa dos pneus (DDS) • Faróis de neblina • Controle de torque em curvas (TVC) • Controle eletrônico de estabilidade (ESC) e tração (TCS) • Assistente de partida em rampas (HLA) • Sync Media System • Chave programável (My Key) • Rodas de liga leve 17" • Acendimento automático dos faróis • Sensor de chuva • Sistema de estabilidade preventivo (ETS)

RANGER 2017
XLT 3.2L CD 4X4 DIESEL AT (CAT. JMD7)

5 ANOS de garantia

A partir de R\$ 168.400 à vista

PLANO SAZONAL

Entrada R\$ 101.040

TAXA 0,99% a.m.

E saldo em 6x R\$ 14.286 semestrais

• Motor Duratorq 3.2L de 200cv e 470Nm • Câmera de ré • Sensor de estacionamento traseiro • 7 air bags • Ar-condicionado automático e digital • Bancos em couro • Chave programável (My Key) • Diferencial traseiro blocante • Sync Media System com sistema de navegação



• Cascavel: Av. Brasil, 5606 (45) 3220-8200 • Toledo: Av. Parigot de Souza, 1215 (45) 3379-7600
• Assis Chateaubriand: Av. Tupassi, 1500 - (44) 3528-8950 • Palotina: Av. Pres. Kennedy, 1761 (44) 3649-0000

Preços e condições de financiamento válidos até 10/01/2017. Custo Efetivo Total (CET), calculado na data de 25/11/2016 a partir de 4,18% a.m. e 63,48% a.a., por meio do Programa Ford Credit. Não abrangem seguro, acessórios, documentação e serviços de despachante, manutenção ou qualquer outro serviço prestado pelo Distribuidor. Sujeito à aprovação de crédito. O valor de composição do CET poderá sofrer alteração, quando da data efetiva da contratação, considerando o valor do bem adquirido, as despesas contratadas pelo cliente e os custos de Registros de Cartórios variáveis de acordo com a UF (não incluídos no valor das parcelas e no cálculo da CET). Contratos de Financiamento e Arrendamento Ford Credit são operacionalizados pelo Banco Bradesco Financiamentos S.A. Valores válidos para cores sólidas. Frete incluso. Imagens meramente ilustrativas.



Na cidade, somos todos pedestres.

CAFELÂNDIA:

OS MELHORES INVESTIMENTOS SÃO AQUELES QUE BENEFICIAM A POPULAÇÃO, HOJE E NAS FUTURAS GERAÇÕES.

Nesta quinta-feira, dia 29/12, a partir das 9h30, a população de Cafelândia receberá três novas obras - como parte integrante de um conjunto de obras deixadas pela administração municipal durante estes últimos quatro anos. Toda a comunidade está convidada.

São reivindicações antigas da população que, como prometido e planejado, serão entregues ainda em 2016. Um legado para esta e as futuras gerações.

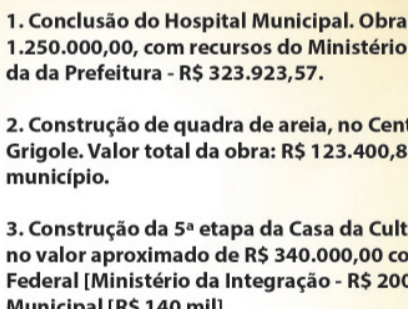

1. Conclusão do Hospital Municipal. Obra de emenda no valor de R\$ 1.250.000,00, com recursos do Ministério da Saúde com contrapartida da Prefeitura - R\$ 323.923,57.

2. Construção de quadra de areia, no Centro Esportivo Leonel Grigole. Valor total da obra: R\$ 123.400,88 com recursos próprios do município.

3. Construção da 5ª etapa da Casa da Cultura: o anfiteatro. Uma obra no valor aproximado de R\$ 340.000,00 com recursos do Governo Federal [Ministério da Integração - R\$ 200 mil] e a Prefeitura Municipal [R\$ 140 mil].



Preservação

Toledo sanciona lei do patrimônio histórico

Ela assegura que a partir do momento que o bem é tombado, ele não pode sofrer modificações, ser vendido ou destruído

Toledo - A Prefeitura de Toledo sancionou a Lei do Patrimônio Histórico, Cultural, Artístico e Natural do Município de Toledo. O projeto já havia sido aprovado pela Câmara de Vereadores. Com a nova regulamentação, a sociedade poderá apontar, por meio do Conselho Municipal do Patrimônio Cultural, qualquer indicação para tombamento com o intuito de preservação da história do município.

O Conselho Municipal do

Patrimônio Cultural, segundo a nova lei, tem caráter deliberativo e consultivo e integra a Secretaria da Cultura. Será constituído por três membros governamentais, representando órgãos do Poder Público Municipal, definidos pelo gestor público, e três membros não governamentais, devendo ser especialistas, técnicos ou profissionais da área de conhecimento específico ou representantes da comunidade de interesse do bem em análise.

Antes da lei sancionada, os tombamentos históricos eram realizados por meio de decretos. Segundo a secretária de Cultura, Rosselane Giordani, esse era um instrumento jurídico frágil, podendo ser revogado. O texto sancionado também imputa diversas responsabilidades em relação aos bens tombados. “A partir do momento que algo for tombado e inscrito no Livro Tombo Municipal existe uma série de

responsabilidades para o Poder Público, para o Conselho do Patrimônio e ao bem que não poderá ser modificado, vendido ou destruído”.

Rosselane salientou que a lei foi amplamente discutida. “Há dois anos, estávamos observando outras leis parecidas, que estão em vigor em municípios de todo o Brasil. Contamos com toda a equipe da Secretaria de Cultura para este trabalho em especial a equipe do Museu Histórico Willy Barth”, diz Rosselane, frisando a importância da contribuição destes profissionais para a conclusão da minuta encaminhada a Câmara de Vereadores.

Atualmente, Toledo conta com sete bens decretados como patrimônio histórico. A Rua 7 de Setembro, a Festa Nacional do Porco no Rolete, a Gruta Nossa Senhora de Fátima, a Igreja Menino Deus e o Festival de Inverno, além de dois bens de ordem natural.



O prefeito Beto Lunitti (centro) e artistas locais: reivindicação antiga

TOMBO MUNICIPAL

Os documentos referentes aos objetos decretados como patrimônio histórico serão incluídos no Livro Tombo Municipal, destinado à inscrição dos bens que o Conselho Municipal do Patrimônio Cultural considerar de interesse de preservação para o município. As divisões no livro estarão dispostas em Arqueológico, Etnográfico e Paisagístico onde serão inscritos os bens de valor arqueológico e etnográficos e os monumentos naturais paisagísticos; Artes Aplicadas para obras que se incluam na categoria de artes aplicadas, nacionais ou estrangeiras; Artes para obras nacionais ou estrangeiras de valor pictórico, escultórico e arquitetônico, entre outras. Para compor o livro será preciso seguir as definições pré-estabelecidas. Como ‘tombamento’ será considerada a submissão de certo bem, público ou particular, a um regime especial de uso, que se realiza por meio de procedimento administrativo, conduzindo ao ato final de inscrição no Livro Tombo, expedindo-se a correspondente notificação ao proprietário do bem a ser tombado, objetivando a oportunidade de defesa. Já como ‘coisas tombadas’ serão entendidos os bens que permanecem no domínio e posse de seus proprietários.

EcoExpresso atrai visitantes de todas as regiões

Cascavel – Veranistas de toda a região Oeste que estiveram ou forem passar férias no litoral paranaense terão um atrativo a mais para visitar. A Companhia de Saneamento do Paraná oferece uma oportunidade adicional de lazer aos turistas, é ao EcoExpresso, um

ônibus especialmente equipado com maquetes e painéis que demonstram, de forma lúdica, todas as etapas do trabalho feito pela Sanepar. É o ciclo da água do rio ao rio.

Os visitantes poderão observar todo o caminho que a água percorre desde a captação na

natureza até o retorno ao rio, como esgoto tratado. Os cuidados para destinar os resíduos sólidos e a geração de energia elétrica a partir do processo de tratamento de esgoto também são temas da maquete. Hoje, o ônibus retorna para Guaratuba, onde ficará aberto à visitação até o dia 11 de janeiro, na Avenida Atlântica, esquina com rua João Antônio Prosdócimo.

No período de 12 a 21 de janeiro, o EcoExpresso estará na Festa do Caranguejo, ao lado do campo de futebol do Balneário Shangrilá, município de Pontal do Paraná. De 22 de janeiro a 2 de fevereiro o ônibus permanecerá na Praça de Ipanema em Pontal do Paraná e no período de 3 de fevereiro a 1 de março poderá ser visitado em Matinhos – avenida Atlântica esquina com a rua Londrina.



Pessoas de todas as idades podem conhecer mais sobre processos de saneamento empregados pela empresa

FIM DE ANO | Aciv entrega prêmios



O ato contou com as presenças do presidente Laudemir Salvinski, do futuro presidente Robson Barbosa da Silva e dos diretores Khaled Nakka e Marcos Noetzold.



Não deixe seu tanque entrar na reserva!

A DIAL garante o combustível para o seu posto ou TRR. Gasolina e Diesel fornecidos pela Petróleo Brasileiro S/A. Agilidade na entrega, com frota própria.



(45) 3224-6363



Dial Distribuição Abastecimento e Logística Ltda.
Rodovia BR 277, Km 600 - Cascavel - PR



Acidente com morte

Um homem de 35 anos morreu na tarde de ontem ao ser atropelado em uma curva da BR-277, próximo a Matelândia. Silvino Sabido fazia a sinalização de um veículo que estava parado na pista porque a carga havia caído e foi atingido por um caminhão que transitava em alta velocidade e não conseguiu frear.

Cigarros contrabandeados

A PRF apreendeu ontem, no posto de fiscalização de Santa Terezinha de Itaipu, um veículo carregado de cigarros contrabandeados do Paraguai. A equipe deu voz de abordagem ao motorista na BR-277, mas ele fugiu e, logo à frente, abandonou o veículo às margens da rodovia e desapareceu. No Kadett, com placas de Toledo, foram encontradas 20 caixas de cigarros.

Segurança máxima?

Mais três detentos fogem da Penitenciária Estadual

Cascavel - Construída para ser de segurança máxima, a PEC (Penitenciária Estadual de Cascavel) está se tornando uma unidade de segurança mínima. O motivo são as constantes fugas acontecidas ao longo do ano, a última delas na madrugada de ontem, quando mais três presos escaparam da unidade.

De acordo com informações de agentes que trabalham na Penitenciária, os presos estavam na galeria de triagem quando quebraram um tanque que fica no interior da cela e, usando um ferro que fazia parte da estrutura, desgastaram a parede até abrir um buraco. Com o uso da tradicional "tereza", que é uma espécie de corda feita com roupas dos próprios presos, eles conseguiram chegar ao pátio e, usando a

mesma corda, pularam o muro. Os agentes se deram conta que Tiago Gomes de Souza, Ederson da Silva Salvador e Luiz Paulo dos Santos haviam fugido só quando um quarto detento tentava escapar.

Essa fuga aconteceu menos de uma semana depois de todos os presos da carceragem da 15ª SDP (Subdivisão Policial) terem sido transferidos para a PEC, de onde pelo menos 30 detentos se evadiram ao longo do ano.

Conforme um agente penitenciário que trabalha dentro da unidade, as fugas devem continuar. "Quando falo isso as pessoas acham um absurdo, mas não tem condições de fazer um bom trabalho com todos esses presos e com tão poucos agentes", afirmou ele, pedindo para não ter o nome

revelado.

Segundo o mesmo agente, há falta de agentes na Penitenciária. "Não sei o número certo, mas a necessidade de mais profissionais para dar apoio é latente. Já foi reclamado para o governo, mas ninguém fez nada a esse respeito", reclamou.

Ele citou que a situação, que já era complicada, ficou ain-

da pior com a transferência dos presos da 15ª SDP. "A reforma ainda não foi finalizada e o maior problema é que a grande maioria dos trabalhadores é formada de presos, alguns dos quais levaram sim objetos para dentro da unidade porque não tinha como fazer uma fiscalização correta".

●TISSIANE MERLAK



Os detentos usaram uma "tereza" para pular o muro da unidade prisional

panorama policial

Quarta morte

Um garoto de 7 anos faleceu ontem, em Pato Branco, onde estava internado desde a última quarta-feira. Com isso, subiu para quatro o número de vítimas fatais do acidente ocorrido no trecho da PR-459 entre Mangueirinha e Reserva do Iguaçu e que envolveu um automóvel Ágile e um caminhão carregado de flores.

Execução

Um jovem de 22 anos foi assassinado com pelo menos 15 tiros na segunda-feira, em Quedas do Iguaçu. John Charles Tavares estava em casa, na Vila Dias, quando duas pessoas o chamaram pelo nome. Ele então saiu e, ao chegar no portão, foi atingido. Ele tentou correr e foi parar no colo da mãe, mas os atiradores se aproximaram e acabaram de matá-lo. Conforme a polícia, John havia deixado a cadeia uma semana antes após permanecer preso por tráfico de drogas.

Pedofilia

Um homem de 38 anos foi preso em Curitiba por policiais do Nuciber (Núcleo de Combate aos Cibercrimes) acusado de pedofilia. Segundo a polícia, ele foi preso em flagrante por buscar e distribuir pela internet material pornográfico com crianças e adolescentes. Dentre o material apreendido estão imagens e vídeos de crianças de 10 e 11 anos. Com o pedófilo foram encontrados um notebook, dois celulares e diversos CDs e DVDs com material pornográfico infantil.

Afogamento

Cindo jovens morreram afogados na segunda-feira à noite em Foz do Jordão, na região central do Paraná. Três foram resgatados logo em seguida e um quarto resgatado apenas no fim da tarde de ontem. O Corpo de Bombeiros deve retomar hoje as buscas à quinta vítima da tragédia, que teve como único sobrevivente um rapaz de 24 anos.

Tráfico

A PRF apreendeu ontem, durante fiscalização de rotina na BR-277, em Santa Terezinha de Itaipu, um veículo carregado com 149 quilos de maconha. A droga estava dividida em 152 tabletes colocados dentro de um Celta com placas de Joinville (SC). Ao ser abordado o motorista não parou e, alguns quilômetros à frente, abandonou o veículo e fugiu a pé.

Cettrans está só com duas viaturas em operação

Cascavel - Com uma frota de mais de 213 mil veículos circulando pelas ruas de Cascavel, cabe à Cettrans (Companhia de Engenharia de Transporte e Trânsito) fiscalizar e orientar, juntamente com a Polícia Militar, o trânsito da cidade. Porém, desde que uma das viaturas se envolveu em um acidente, há cerca de 10 dias, a Companhia conta apenas com dois veículos para fazer todo o trabalho.

A informação foi repassada por um agente de trânsito, que preferiu não se identificar. "Muitas pessoas podem até pensar que um carro não vai mudar muita coisa, mas quem está no dia a dia nas ruas, que precisa se deslocar, sabe a real necessidade de mais viaturas", disse. Segundo ele, para que o trabalho fosse feito a contento seriam necessárias pelo menos mais três viaturas.

Já a diretora da Cettrans, Vânia Muetzemberg, garantiu que o trabalho não está sendo tão prejudicado por conta disso. "Tudo está fluindo normalmente e, quando há necessidade, estamos usando veículos do setor administrativo e de engenharia", afirmou.

BAHAMAS | Casal de Goioerê estaria entre os desaparecidos

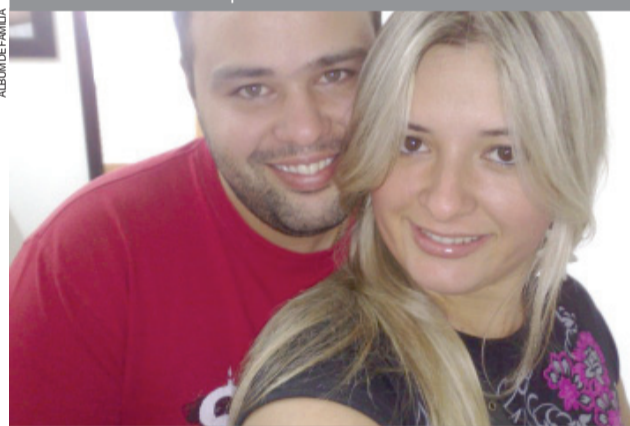

Um casal de Goioerê pode estar entre os 19 brasileiros que desapareceram após deixar as Bahamas para entrar ilegalmente nos Estados Unidos. Rosi Vaz e Sérgio Castelhani deixaram a cidade com destino a Governador Valadares, em Minas Gerais, de onde embarcaram para o exterior. O último contato com a família foi feito no dia 5 de novembro. Segundo o Ministério das Relações Exteriores e o Itamaraty, a maioria dos integrantes do grupo que desapareceu dia 6 de novembro seria de Minas Gerais.



DEIXAR VOCÊ
TRANQUILO
...A NOSSA
ESPECIALIDADE.

Serviços Especiais
Segurança Patrimonial
Segurança Eletrônica
Segurança Pessoal

45 3222-5888

www.embrasilseguranca.com.br

EMBRASIL
SERVIÇOS



Rua Salgado Fº, 1493 - Neva Cascavel - PR

Canal I

Globo dispara produção do Bial em janeiro

Por: Flávio Ricco

Colaboração: José Carlos Nery

Agora, no começo de janeiro, em várias reuniões, o novo programa do Pedro Bial começará a ser discutido no seu conteúdo e forma, assim como serão tomadas as primeiras providências em relação à equipe que irá trabalhar com ele. O Bial tem estrada. Experiência e competência não lhe faltam, daí se entender como das mais acertadas a aposta que se faz

no nome dele, por ser alguém que, em diferentes fases, soube construir uma carreira das mais importantes no jornalismo. A passagem pela linha de shows, à frente do "BBB" e "Na Moral", talvez fossem os degraus que faltavam para colocá-lo em condições de enfrentar o desafio que terá agora pela frente. E é um alguém em quem a Globo, com a melhor e mais justa das razões, entendeu que podia apostar, para ocupar o horário que Jô Soares consagrou ao longo desses últimos 16 anos.



"Show da Virada"

Anitta, de olho na carreira internacional, será uma das atrações do "Show da Virada", sábado, na Globo.

bate-rebate

I Camila Rodrigues está confirmada no elenco de "Belaventura", da Record.

I SBT está com seus trabalhos bem adiantados para a cobertura do carnaval em Salvador...

I ... A Band, idem, na mesma data.

I Confirmado: Giovanna Antonelli, depois de emendar trabalhos seguidos, sai de férias na Globo quando terminar "Sol Nascente".

I Curioso isso: são muitos os comentários sobre mudanças na Record

News para o ano que vem...

I ... Inclusive dentro do próprio complexo da Barra Funda, onde está a sua base de operações, existe quem não fale em outra coisa...

I ... Mas a direção da Record, que é quem vale, até agora não se pronunciou sobre o assunto...

I ... Por enquanto, pelo que é possível entender, existe apenas o desejo de fazer a mudança...

I ... Só que até agora nada foi sacralizado.

c'est fini

Carlos Chagas, um dos mais conhecidos e respeitados comentaristas políticos, despede-se da televisão nesta quinta-feira. Depois de 58 anos de atividade, ele irá participar pela última vez do "Jogo do Poder", desta quinta-feira, 23 horas, na CNT. Então é isso. Mas amanhã tem mais. Tchau!

TV TUDO

Muito bom

Um dos capítulos mais significativos do jornalismo brasileiro foi contado no "Roda Viva", segunda-feira, com a entrevista de Carlos Maranhão. Como pano de fundo, o livro que ele está lançando sobre a trajetória de Roberto Civita. Merece reprise.

Um detalhe

Augusto Nunes, gentleman, é um excelente mediador. Ninguém melhor do que ele para conduzir um programa da importância do "Roda Viva". Pena que de vez em quando, um convidado, ou convidada, resolve falar ou interromper mais do que o necessário.

Boa dupla

"Rock Story" tem apresentado um trabalho dos mais interessantes na sua direção, inclusive com inovações que fogem ao usual das novelas. Crédito merecido a Dennis Carvalho e Maria de Medicis.

Uma coisa é isso...

Muitas vezes, amparado em todas as razões, são muito fortes as críticas ao BandSports. É um canal acomodado, que mesmo sem gastar um dinheiro que a Band hoje não tem, possui todas as condições de fazer uma televisão melhor e mais atuante.

... A outra é que

A cobertura do campeonato colombiano, que ninguém apostava quando foi comprado, passou a ser mais procurada em suas últimas transmissões. Depois do trágico acidente com a Chapecoense e da solidariedade prestada aos brasileiros, muitos passaram a vestir a camisa do Atlético Nacional.

Gravando

Depois de se ver obrigada a superar alguns probleminhas, as gravações de "O Rico e Lázaro", próxima religiosa da Record, agora caminham em ritmo normal. Acredita-se que em fevereiro, por ocasião da sua estreia, já exista uma tranquila frente de ao menos 10 capítulos fechados.

Bem na frente

Ainda em se tratando de "O Rico e Lázaro", a autora Paula Richard está com seu trabalho bem adiantado. Já há algum tempo, ela passou da casa do 50 capítulos. Texto elogioso.

Expectativa

Dan Stulbach vai voltar às novelas em "A Força do Poder", da Glória Perez. Isto, no entanto, não irá impedir a exibição da série "Era uma vez uma história", na Band e o mesmo se dará em relação ao "Bola da Vez", da ESPN Brasil. O Dan conseguiu colocar a marca dele no programa.

Entrou na fila

"Irmãos de Sangue", projeto de série apresentado pelo Euclydes Marinho, foi aprovado pela Globo para entrar em produção no ano que vem. A direção será de Amora Mautner.

Trabalho dividido

Enquanto Ricardo Montoanelli vai tocando os trabalhos de "Carinha de Anjo", novela em exibição no SBT, "Pollyana", a próxima, terá a direção de Reynaldo Boury. Depois de um período de férias, Boury participou de algumas reuniões com Iris Abravanel e já está se dedicando inteiramente a este trabalho.

Uma só

Não há nenhuma chance do SBT, em curto ou médio prazo, abrir um segundo horário de novelas. De vez em quando, este assunto vem à discussão, mas existem possibilidades muito sérias para isso, a começar pela necessidade de mais um ou dois estúdios que hoje não existem para produções do tipo.

Sexo é Vida!



QUANDO A SUA SAÚDE SEXUAL VAI BEM,
TUDO VAI BEM.

TECNOLOGIA E TRATAMENTOS MÉDICOS PARA DISFUNÇÃO ERÉTIL

AGENDE UMA CONSULTA

0800 205 1900

Responsável Técnico:
Dr. Reginaldo Saleli - CRM: 8869

BOSTON
MEDICAL GROUP
LÍDER EM SAÚDE SEXUAL MASCULINA

CEVICHE DE FILÉ DE TILÁPIA COPACOL

DIVULGAÇÃO

**Ingredientes**

- ❖ 400g de filé de tilápia Copacol
- ❖ 2 1/2 limões
- ❖ 1/2 cebola roxa picada
- ❖ Pimenta dedo de moça picada a gosto

- ❖ Gengibre ralado a gosto
- ❖ Sal a gosto

Preparo

Corte o filé de tilápia Copacol em pequenos cubos, coloque numa tigela, junte ao suco dos limões para

que o peixe “cozinhe”. Junte a cebola roxa picada, o gengibre ralado e a pimenta picada. Coloque na geladeira por 10 minutos, salgue a gosto. Sirva como aperitivo.

Rendimento: 4 porções

SALADA FRIA DE PENE COM PERU E QUEIJO DE CABRA

Ingredientes

- ❖ 1 embalagem de pene
- ❖ 1 colher (sopa) de sal
- ❖ 8 colheres (sopa) de azeite
- ❖ Suco de 3 limões
- ❖ 200g de damasco seco cortado em tiras
- ❖ 100g de noz-pecã quebradas grosseiramente
- ❖ 2 maçãs fuji com casca, cortadas em palitos
- ❖ 6 xícaras (chá) de peito de peru assado e desfiado
- ❖ 1 xícara (chá) de folhas de hortelã picadas
- ❖ 250 g de queijo de cabra cremoso esfarelado

**Preparo**

Em uma panela grande, ferva 5 litros de água com o sal. Cozinhe a massa durante o tempo indicado na embalagem ou até que esteja “al dente”, ou seja, macia, porém resistente à mordida. Escorra imediatamente, passe por água fria e reserve em uma tigela grande. Regue com o azeite e mexa bem. Misture o suco de limão aos palitos de maçã, para evitar que escureçam e, então, junte à massa. Acrescente o damasco, a noz-pecã, o peito de peru e a hortelã. Misture bem para que todos os ingredientes fiquem bem distribuídos e, por último acrescente o queijo de cabra, misturando delicadamente. Cubra com filme-plástico e leve à geladeira por 1 hora ou até o momento de servir.

LOMBO RECHEADO

EDITORA ALAUDE

**Ingredientes**

- ❖ 1,5 kg de lombo
- ❖ Suco de 2 limões
- ❖ 1/2 xícara de vinho branco seco
- ❖ 3 dentes de alho amassados
- ❖ 1 colher (sopa) de gengibre ralado
- ❖ Sal e pimenta-do-reino a gosto
- ❖ 1 xícara de tâmaras sem caroço
- ❖ 1 xícara de castanhas-do-pará picadas
 - ❖ 100 g de bacon picado
 - ❖ Salsinha picada a gosto
 - ❖ 4 colheres (sopa) de mel
 - ❖ 1 colher (sopa) de manteiga

Modo de preparo

Preaqueça o forno a 180°C. Lave e seque o lombo. Em uma tigela, misture o suco de limão, o vinho, o alho, o gengibre, o sal e a pimenta-do-reino. Despeje sobre o lombo e deixe marinar por 2 horas no refrigerador. Enquanto isso, em um processador de alimentos, triture as tâmaras até obter uma pasta. Acrescente a castanha-do-pará, o bacon e a salsinha e misture bem. Retire o lombo da marinada, limpe o excesso de temperos e abra-o com uma faca em forma de manta. Espalhe o recheio de tâmara sobre o lombo aberto. Enrole-o como um rocambole. Amarre-o com um barbante e passe o mel e a manteiga em volta dele. Coloque o lombo em uma assadeira, regue com a marinada e cubra com o papel-alumínio. Leve-o para assar por 2 horas. Retire o papel-alumínio e deixe o lombo no forno por mais 30 minutos, ou até que esteja dourado. Sirva fatiado.

BOLO DE CHOCOLATE COM AMÊNDOAS E NOZES

Ingredientes**Massa**

- ❖ 1 xícara de açúcar peneirado
- ❖ 4 ovos
- ❖ 1 pitada de sal
- ❖ 1 xícara de óleo
- ❖ 1/2 xícara de chocolate em pó
- ❖ 1 colher (sopa) de fermento em pó
- ❖ 1 xícara de água

- ❖ 2 xícaras de farinha de trigo peneirada

Recheio

- ❖ 300g de manteiga
- ❖ 290g de açúcar de confeitiro
- ❖ 780g de cream cheese
- ❖ 3/4 de xícara de amêndoas picadas
- ❖ 3/4 de xícara de nozes picadas

Preparo

Preaqueça o forno a 180 C. Para fazer o bolo, bata o açúcar, os ovos, o sal, o óleo, o chocolate em pó e o fermento em uma batedeira. Assim que estiver homogêneo, acrescente aos poucos a água e a farinha de trigo. Tome cuidado com a farinha, pois não pode bater muito após acrescentá-la à receita. Coloque a massa em uma fôrma untada e enfarinhada e asse por 40 minutos. Enquanto isso, prepare o recheio. Junte na batedeira a manteiga e o açúcar. Bata até ficar homogêneo. Acrescente o cream cheese ao creme da batedeira e misture com uma colher até obter um creme. Separe o creme em duas partes. Na primeira parte, adicione as amêndoas e coloque para gelar. Na segunda parte, acrescente as nozes e coloque para gelar. Depois que o bolo esfriar, desenforme. Separe em três camadas. Recheie uma parte com o creme de amêndoas e a outra parte com o creme de nozes. Deixe na geladeira até a hora de servir.



ESPAGUETE AL CARTOCCIO



- ❖ 1 caixa de espaguete
- ❖ 3 dentes de alho
- ❖ 3 colheres de salsinha picada
- ❖ 10 camarões médios
- ❖ 300gr de anéis de lula

- ❖ 200ml de vinho branco seco
- ❖ 300gr de tomatinhos cereja cortados ao meio
- ❖ 2 colheres (sopa) de alcaparras
- ❖ Papel manteiga

Preparo

Em uma frigideira antiaderente, doure o alho cortado em fatias no azeite extra virgem de oliva. Acrescente os tomatinhos e refogue por 3 minutos. Acrescente o vinho branco e espere reduzir à metade. Acrescente as alcaparras, sal e pimenta do reino e desligue o fogo. Cozinhe a massa Barilla em abundante água salgada até a metade do tempo indicado na embalagem. Escorra bem, acrescente ao molho e misture. Em seguida, corte 5 pedaços de papel manteiga de 40 cm e divida o espaguete em 4 porções acomodando cada uma no centro de cada pedaço de papel. Acomode os camarões e anéis de lula crus sobre cada porção e feche o embrulho enrolando as pontas. Leve ao forno por 5 minutos e sirva imediatamente abrindo o papel e acrescentando a salsinha sobre cada porção.

Pérola do dia

“Difícil não é lutar por aquilo que se quer, e sim desistir daquilo que se mais ama. Eu desisti. Mas não pense que foi por não ter coragem de lutar, e sim por não ter mais condições de sofrer”.
Bob Marley

Rose Bracht

Infame

Lei da vida: quanto mais desarrumado você sai de casa, mais conhecidos encontra.



Bodas de Madrepérola: o jornalista Cesar da Luz e a esposa Mari que celebram nesta quarta-feira 31 anos de casamento em companhia dos filhos Cesar Filho e Pedro Henrique, da nora Fran, e da netinha Clarinha. No Facebook, Cesar da Luz fez uma linda e emocionante homenagem à Mari pela passagem da data

Réveillon Popular

A Prefeitura de Toledo definiu esta semana os últimos detalhes do Réveillon Popular, tradicional comemoração que vai movimentar o Parque Ecológico Diva Paim Barth. Cerca de 25 mil pessoas dever se reunir para comemorar a chegada do Ano Novo no evento que tem direito a show de fogos e animação por conta de DJs.

Novos atrativos

O recém reaberto Complexo Turístico Marco das Três Fronteiras, em Foz do Iguaçu, conta agora com mais atrativos, como show por meio de sofisticado sistema de iluminação e projeção de imagens em cortina de água, além de parque de diversões para as crianças. Vale a pena conferir.

Aniversariantes

- ◆ Armando Ricardo de Souza, Tiago Miola Klein, Nilson Fermo, Valmir Mucelini, Ivanise Mazurek, Hilária Ruohff, Gil Luiz Bonzanini, Clayton Cristian Palhares, Silmara Ribeiro da Silva, José Aloísio Meulan, Rogério Martins de Abreu, Edson Reinhold, Matheus Corrêa Mello, Maria Carolina Mendes, Eduardo Pacheco Júnior, Nilson Ferreira Alves, Arthur Barboza de Alencar, Márcia Fagundes.



Camila Verri marcando presença em festa que reuniu amigas da sociedade de Cascavel



Marina Cristófoli Brandalize, bonita e elegante empresária cascavelense fotografada por Vinicius Bracht em evento social da temporada

Ciranda social

Aniversariante de hoje, Ana Cláudia Bittencurt Veiga recebe amigos para jantar.

João Paulo e Iris Batista Alves vieram de Porto Velho curtir o Réveillon com familiares.

PABX Digistar liga você à novas oportunidades!

SOLUÇÕES QUE GERAM ECONOMIA

- PABX com até 482 portas;
- Tecnologia Digital e IP;
- Roteador Básico ou Avançado;
- Módulo GSM integrado;
- Consulta Portabilidade;
- Gerenciamento e Diagnóstico Remoto;
- Software de Gestão: Virtual Key System e muito mais.

Flextel Soluções.
Rua Cassiano Jorge Fernandes 1068
Parque São Paulo - Cascavel- PR
Fone (45) 3225-1033

VASCULAR MASTER CENTER

TRATAMENTO DE VARIZES COM ESPUMA

Dr. Rover
Carlos Alberto Rover
Especialista em Cirurgia Vascular
CRM 16192 RQE 9052

Fone (45) 3224-7677

Rua Maranhão, 790 - sala 307 - Centro - Cascavel/PR

PLASTIVEL

Indústria de Plásticos Cascavel Ltda
Sacos, Sacolas, Filmes Técnicos,
Embalagens Plásticas Personalizadas.

Fone/Fax:
45.3038-4358 / 3035-4360
9969 4414

www.plastivel.com.br
BR 277 KM 596
Cascavel - Paraná

Jaiminho assina com a Easy Racing

Depois do bom retorno às pistas no mês passado, o cascavelense Jaime Melo Júnior assinou contrato com a Easy Racing para disputar o Campeonato Italiano de Endurance e algumas provas do Blackplain. Também há a possibilidade de ele vir a disputar as tradicionais provas de longa duração da Europa e Estados Unidos, mas nesse caso ainda não há contrato assinado.



Para Marcos Fernandes, 2016 será inesquecível

Para Marcos Fernandes, da equipe JFS Guindastes, 2016 será um ano inesquecível. Ele é apontado como a boa surpresa da temporada no kartismo paranaense e ainda come-

mora o vice-campeonato da categoria Sênior B do Campeonato Paranaense e o título de campeão da Copa Brasil. As duas competições foram disputadas no Kartódromo Delci Damian, em Cascavel.

Marcos destaca que foi uma temporada na qual contou com poucos recursos, mas foi

muito produtiva. “Evoluí muito na pista ao longo deste ano e consegui participar das principais provas realizadas no Paraná e de algumas de nível nacional. No Paranaense, o vice-campeonato ficou com o gostinho de título porque tinha equipamento para ser campeão. Na Copa

Brasil, estive sempre entre os mais rápidos em todos os treinos e a boa performance se confirmou nas provas. Fui campeão com todos os méritos e divido a conquista com os patrocinadores, meus preparadores, familiares e amigos, que me incentivaram muito”, frisa o piloto.



Marcos Fernandes comemora o vice-campeonato paranaense e o título na Copa Brasil de Kart

Por ora, Felipe Carvalho só quer saber de descansar

Vice-campeão da categoria Turismo 1.600 no Campeonato Metropolitano de Marcas de Cascavel e sétimo colocado na Cascavel de Ouro, prova na qual teve como parceiros Ingmar Biberg e Ângelo Giombelli no carro número 3 da equipe Sensei, Felipe Carvalho só irá pensar na próxima temporada após as férias.

Segundo ele, o ano foi muito bom para quem estava estreando nas pistas. “Foi um bom começo no automobilismo, mas agora só penso em descansar. Na volta a Cascavel vou sentar com o chefe e decidir o que fazer em 2017”, frisa Felipe.

Felipe Carvalho competiu na Cascavel de Ouro tendo como parceiros Ingmar Biberg e Ângelo Giombelli



Casas Brasil
Confeções, Cama, Mesa e Banho

Charme para você e conforto para sua família

Assis Chateaubriand
Av. Tupáss, 2.547
Fone (45) 3528-6456

Toledo
Rua Barão do Rio Branco, 1.132
Fone (45) 3277-1923

ATLAS
ferro velho

Comércio de sucatas, eixos, tubos, chapas, cantoneiras, nylon, bronze, etc.

BR 277 - KM 591
F: (45) 3224 - 3255

Itaipu
água mineral

DISK ÁGUA
(45) 3226 0544

ótica curitiba

DESDE 1984

www.otiacuritiba.com.br

JGS
Construções, Comércio e Serviços LTDA

Apoia o
Kart Clube de Cascavel

GUINDASTE JFS

Manuseio, transporte, manutenção e içamento de cargas

Rua Corbélia, 1.140 - Bairro Periférico
Fone (45) 3227-6402 - Cascavel - PR
E-mail: comercial@jfsguindastes.com.br

JACK'S
Wash Motorcycles
Cascavel-PR

Lavagem, Polimento, Manutenção e Troca de Óleo (motos)

Fone: (45)3037-3902 e (45) 9960-4743
Rua Rio de Janeiro, 1677 - Cascavel - PR

Chelog
OPERADORA LOGÍSTICA

CASA WIRELESS
ELETRÔNICOS

DISTRIBUIDOR AUTORIZADO

AMERICA • AMERICA BOX
LAI LAI CENTER 3º PISO
www.casawireless.com.py

Reencontro e gratidão

Um dos seis sobreviventes da tragédia com o voo da delegação da Chapecoense na Colômbia, o jornalista Rafael Henzel compartilhou no Facebook o encontro que teve com os amigos de futebol na última segunda-feira, em Chapecó. Henzel foi recepcionado com uma faixa de apoio e agradeceu. "Revigorante encontro com amigos do futebol das segundas-feiras. Fizem essa faixa logo depois do acidente. Minha gratidão a eles e a todos que oraram por nós", disse o jornalista.

Mais reforços no Coritiba

O atacante Rildo é o novo reforço do Coritiba. Fora do Corinthians, ele acertou contrato válido por um ano e já realizou exames médicos no Coxa. O jogador de 27 anos chegou a ter sua renovação encaminhada com o Timão, mas a possibilidade de permanência diminuiu após a demissão do treinador Oswaldo de Oliveira. O Coritiba já havia contratado o zagueiro Werley e o volante Matheus Galdezani e tem outra negociação bem encaminhada com o volante Jonas, do Flamengo.

Esporte, lazer e cultura

Programa "Verão Paraná" vai movimentar férias no Litoral

Curitiba - Com o objetivo de proporcionar diversão e entretenimento aos veranistas paranaenses e moradores locais, o Governo do Paraná realizará atividades recreativas, esportivas, de lazer e eventos por meio de ações promocionais no Litoral do Estado na temporada 2017.

As atividades serão realizadas de 3 de janeiro a 6 de fevereiro e ocorrerão de terça a domingo em dois postos fixos nas praias de Caiobá (Matinhos) e Ipanema (Pontal do Paraná), com equipes itinerantes atendendo também outros balneários.

Nesses locais, uma equipe composta por 40 instrutores

(professores e acadêmicos de educação física) trabalhará um programa de atividades diárias que incluirá ginástica, dança, recreação (todas as faixas etárias), escolinhas esportivas (diversas modalidades), atividades esportivas (vôlei, futebol, minifutebol e peteca, entre outras), torneios, jogos recreativos (brincadeiras infantis, com a 3ª idade e com o envolvimento das famílias), gincanas, orientação e promoção de atividades físicas, caminhadas e atividades artísticas, de pintura e de escultura na areia.

Coordenada pela Secretaria Estadual do Esporte e do Turismo, a programação terá a

participação também da Casa Civil e das secretarias da Segurança Pública, Meio Ambiente e Recursos Hídricos, Saúde, Infraestrutura e Logística, Fazenda, Educação e

Comunicação Social, além de Corpo de Bombeiros, Polícia Civil, Polícia Militar, Sanepar, Copel, Detran, IAP e DER, dentre outras estruturas públicas.

CAPACITAÇÃO

Para o sucesso do evento, os profissionais que trabalharão no Verão Paraná passaram por curso de capacitação. Na abertura o professor José Alberto de Campos, o Betão argumentou que "esse projeto é a disseminação do esporte de participação a uma grande parte da população do Paraná. Vamos levar o esporte como educação, segurança e saúde. O Verão Paraná contribui também na formação dos acadêmicos e no aperfeiçoamento dos professores". Além de diversão e entretenimento, o projeto terá um programa de ações comunitárias especiais, com informações turísticas, atividades ecológicas, educação ambiental, educação para o trânsito e apresentações culturais, dentre outras.

panorama esportivo**R\$ 18 milhões**

A Prefeitura de Cascavel publicou a Lei Orçamentária Anual para 2017 na edição de ontem do Diário Oficial e confirmou a previsão de R\$ 18.507.414 milhões para a Secretaria Municipal de Esporte e Lazer. O valor é cerca de 19% superior ao deste ano (R\$ 15.058.177 milhões), mas ainda assim R\$ 4,3 milhões abaixo do valor de 2015 (R\$ 22.817.188 milhões). Em 2016 o esporte cascavelense sofreu um corte de cerca de R\$ 300 mil no orçamento para readequação financeira do município.

Grêmio Maringá

Enquanto a maioria das equipes da Série Ouro do Paranaense de Futebol curtem os últimos dias de folga antes da retomada da pré-temporada, alguns times da Segunda Divisão já estão se preparando para a competição, que em 2017 novamente terá início em março, em meio às disputas da elite. Um dos times que já estão de olho na divisão de acesso é o Grêmio Maringá, cujo treinador, Rafael Andrade, voltará a disputar a Segundona três anos depois de ter conseguido o acesso com o Nacional, em 2014.

Jogadores

Além do comandante técnico, o Grêmio Maringá contratou o lateral-direito Alê (Jacutinga-MG), de 24 anos, o lateral-esquerdo Jackson (São Caetano-SP), de 22 anos, o meia Ricardinho Oliveira (Independente de Limeira-SP), de 23 anos, e o centroavante Joel (Juventus-SP), de 22 anos.

Cascavel CR

Outro que já pensa na Segunda Divisão do Paranaense é o Cascavel Clube Recreativo. O time já anunciou o treinador Marcos "Nenê" Vannucci e o gerente de futebol Edson Silva Martins, o popular Edinho de Fluminense e Vasco da Gama na década de 1980. A Serpente fará seletivas em janeiro para procurar atletas para compor o elenco profissional, que iniciará as atividades em cerca de um mês.

Acirrado

Além dos tradicionais Grêmio Maringá e Cascavel CR, que carregam títulos estaduais em suas histórias, a Segundona 2017 terá na disputa do acesso outras duas equipes acostumadas a decidir títulos no futebol paranaense: o centenário Operário de Ponta Grossa, campeão estadual em 2015, e o Maringá FC, vice-campeão em 2014.

Toledo recebe recursos para construção do CIE

Toledo - O Ministério do Esporte repassou ao município de Toledo mais de R\$ 100 mil para as obras de construção do Centro de Iniciação ao Esporte. O pagamento é referente a 2,7% do valor total do investimento, de R\$ 3,7 milhões. A conquista foi articulada em Brasília com apoio do deputado federal Zeca Dirceu.

O Centro de Iniciação ao Esporte faz parte do PELC (Programa Esporte e Lazer das Cidades) e Toledo foi contemplado com a implantação de um Módulo Tipo 2, com 13 modalidades olímpicas, 6 paraolímpicas e uma não olímpica (futsal). O projeto prevê um ginásio com quadra poliesportiva, arquibancadas, academia, enfermaria, vestiários e outras instalações, numa área de 3.500 m².

O ex-deputado estadual Elton Welter ressaltou a importância da obra para o município. "Ela está sendo iniciada e é uma grande conquista para Toledo. Quando finalizada, poderemos oferecer um amplo espaço para realização de atividades físicas e até mesmo para a formação de atletas", disse.

Toledo foi contemplado com o CIE em 2013, mas a crise no governo federal impediu a construção nos últimos anos.



Imagem do projeto do CIE que será construído em Toledo

É muito fácil fretar um ônibus padrão Princesa dos Campos



Seja para turismo ou eventos, conte com uma empresa que há 80 anos investe no treinamento de motoristas, segurança, conforto, além de veículos que seguem um rigoroso sistema

de manutenção preventiva. Acesse o nosso site e veja como fretar é mais fácil do que você imagina:

www.princesadoscampos.com.br/fretamento

(45) 3225.4111

FRETAMENTO
EVENTUAL OU
CONTÍNUO

Princesa dos Campos
FRETAMENTO



Reconhecimento

Com seis meses de seleção, Tite já é o oitavo melhor técnico do mundo

Zurique - A Federação Internacional de História e Estatísticas do Futebol (IFFHS, na sigla em inglês) divulgou o ranking dos melhores treinadores de 2016 com um brasileiro entre os escolhidos. Por seu trabalho iniciado na metade do ano, Tite angariou pontos suficientes para se classificar como o oitavo melhor entre os treinadores de seleções.

Tite ficou empatado com Marc Wilmots, demitido recentemente da seleção da Bélgica. O melhor da lista é Fernando Santos, campeão da Eurocopa por Portugal, que

deixou em segundo a grande surpresa do ranking, o sueco Lars Lagerbeck, que levou a Islândia à semifinal da Eurocopa. O alemão Joachim Löw completa o top 3.

No ranking de técnicos de clubes, o argentino Diego Simeone foi premiado por seu trabalho no Atlético de Madri e superou o francês Zinedine Zidane, que ficou em segundo apesar dos títulos da Liga dos Campeões e do Mundial de Clubes pelo Real Madrid. Melhor em 2015, o técnico Luis Enrique, do Barcelona, ficou apenas na sexta colocação.



Equipes de resgate ainda vasculham o Lago Alberto

Paris - O naufrágio do barco que transportava um time de futebol amador do vilarejo de Kaweibanda, em Uganda, no último domingo, tem dado muito trabalho às equipes de resgate no Lago Alberto, na divisa entre Uganda e República Democrática do Congo. A busca é pelas 21 pessoas que seguem desaparecidas.

O barco carregava 45 pessoas, sendo que nove tiveram a morte confirmada e outras 15 conseguiram chegar com vida às margens do lago. A embarcação carregava jogadores e torcedores da equipe.

Testemunhas disseram que a maioria dos tripulantes estava embriagada e se sentou de um lado da embarcação, fazendo com que ela virasse.

Os jogadores estavam a caminho do distrito de Hoima, onde participariam de uma partida para comemorar o Natal.

TÉCNICOS DE SELEÇÕES

Pos.	Nome	Seleção	Pontos
1º	Fernando Santos	Portugal	199
2º	Lars Lagerbeck	Islândia	71
3º	Joachim Löw	Alemanha	62
4º	Chris Coleman	País de Gales	61
5º	Didier Deschamps	França	52
6º	Antonio Conte	Itália	17
7º	Ante Cacic	Croácia	8
8º	Marc Wilmots	Bélgica	3
8º	Tite	Brasil	3
10º	Bernd Storck	Hungria	1
10º	Ange Postecoglu	Austrália	1
10º	Adam Nawalka	Polônia	1

TÉCNICOS DE CLUBES

Pos.	Nome	Equipe	Pontos
1º	Diego Simeone	Atlético de Madri	113
2º	Zinedine Zidane	Real Madrid	108
3º	Claudio Ranieri	Leicester	86
4º	Josep Guardiola	B. de Munique/M. City	62
5º	Unai Emery	Sevilla/PSG	38
6º	Luis Enrique	Barcelona	24
7º	Jürgen Klopp	Liverpool	16
8º	Mauricio Pochettino	Tottenham	15
9º	Massimiliano Allegri	Juventus/Torino	6
10º	Pitso Mosimane	Mamelodi Sundowns	5
11º	Arsène Wenger	Arsenal	4
12º	Leonardo Jardim	Mônaco	3
12º	Olivier Blanc	PSG	3

CONFIRMADO | Inter anuncia zagueiro

Indicado por Antônio Carlos Zago, o atacante Roberson, de 27 anos, foi anunciado oficialmente pelo Internacional como reforço para 2017. O jogador estava no Juventude, ex-time do novo treinador colorado, assinará contrato até dezembro de 2018 e será apresentado somente em janeiro. Depois de começar o ano em baixa, Roberson virou um dos destaques do time da serra gaúcha na campanha do vice-campeonato estadual – foi derrotado na final justamente pelo Inter. Ele marcou cinco gols, entre eles dois contra o Ypiranga nas quartas de final, e outros dois diante do Grêmio na semifinal. Com a braçadeira de capitão, também levou o Juventude até as quartas de final da Copa do Brasil, quando foi eliminado pelo Atlético-MG nos pênaltis. Nas oitavas, fez os dois da vitória por 2 a 1 sobre o São Paulo em pleno Morumbi. Também liderou a equipe na campanha que colocou os gaúchos novamente na Série B do Campeonato Brasileiro. Anotou mais cinco tentos na disputa da Série C e terminou 2016 com um total de 13 gols.



GRÊMIO | Volante Michel é o primeiro reforço para 2017



Campeão da Série B pelo Atlético-GO, o volante Michel é oficialmente o primeiro reforço do Grêmio para 2017. O acerto entre as partes já existia desde novembro, mas a confirmação veio somente ontem. O reforço chega por empréstimo de um ano com opção de compra e abre as movimentações do clube gaúcho no mercado da bola. A apresentação oficial acontecerá em 12 de janeiro, juntamente com a reapresentação do elenco. Aos 26 anos, Michel foi contratado por fazer mais de uma função no meio-campo.

Astro CR7 continua sendo premiado pelo ano “perfeito”

Lisboa - O português Cristiano Ronaldo não se dá bem apenas entre os jogadores de futebol. Ele também desbanca grandes nomes de outros esportes na Europa. Na segunda-feira o jogador do Real Madrid foi eleito o atleta europeu do ano.

CR7 foi eleito por 27 agências de notícias da Europa que participaram da votação e ficou

logo à frente do tenista Andy Murray, que se tornou número 1 do mundo em 2016, e da nadadora húngara destaque na Rio 2016 Katinka Hosszu.

CR7 também ficou à frente de Nico Rosberg, que se sagrou campeão mundial de Fórmula 1 em 2016 e anunciou aposentadoria ao fim da temporada.

O ano dele, que já havia sido

eleito o Bola de Ouro de 2016, não poderia ter sido melhor, pois não só ganhou prêmios individuais como também conquistou títulos pelo Real Madrid e pela seleção portuguesa, que este ano faturou a Eurocopa. Pelo Real Madrid, CR7 ajudou a equipe a conquistar a Liga dos Campeões e o Mundial de Clubes.

TOP 10 DA EUROPA

Nome	Esporte	Pontos
Cristiano Ronaldo	Futebol	204
Andy Murray	Tênis	180
Katinka Hosszu	Natação	136
Nico Rosberg	Automobilismo	115
Mo Farah	Atletismo	93
Angelique Kerber	Tênis	77
Martin Fourcade	Biatlo	74
Marcel Hirscher	Esqui alpino	54
Anita Wlodarczyk	Atletismo	42
Chris Froome	Ciclismo	38

PREVISÃO DO TEMPO

CASCATEL

- Quarta 28/12/2016: Parcialmente nublado com chuvas e trovoadas
- Quinta 29/12/2016: Parcialmente nublado com chuvas e trovoadas à tarde/noite
- Sexta 30/12/2016: Parcialmente nublado com chuvas e trovoadas



Loterias CAIXA

NOSSOS RESULTADOS SÃO INFORMATIVOS E NÃO SUBSTITUEM OS RESULTADOS OFICIAIS.

FEDERAL concurso 5134 1º prêmio 41.750 2º prêmio 38.500 3º prêmio 88.729 4º prêmio 71.508 5º prêmio 72.790	DUPLA SENA concurso 1586 1º sorteio 07 10 14 25 30 44 2º sorteio 05 17 25 27 40 45	LOTOMANIA concurso 1716 05 09 15 24 27 36 39 40 50 52 54 55 60 63 66 69 73 75 82 96
QUINA concurso 4268 54 59 63 76 80	LOTOFÁCIL concurso 1453 01 02 05 08 09 10	TIMEMANIA concurso 972 04 17 35 36 43 44 75
MEGASENA concurso 1889 16 23 25 28 30 44	21 23 24 25	TIME DO REMO/PA

Classificados

anuncio@oparana.com.br

01 - O Paraná Quarta-feira, 28/12/2016



MODELO	AM	COR	COMB	VALOR
AZERA GLS 3.3 V4	8/9	PRATA	GAS	R\$ 38.500,00
206 1.4 SENSAT 4P	6/7	PRATA	FLEX	R\$ 16.800,00
206 SOLEIL 1.0 4P	2/2	PRATA	GAS	R\$ 12.800,00
BELINA 1.6 L 2P	89/89	AZUL	ALC	R\$ 6.500,00
BMW 320i SPORT	12/13	VERMELHO	GAS	R\$ 89.500,00
BMW 328a	98/99	BRANCO	GAS	R\$ 33.000,00
C-3 GLX 1.4	12/12	PRETO	FLEX	R\$ 24.500,00
CELTA 1.0 2P	11/11	BRANCO	FLEX	R\$ 15.800,00
CELTA LIFE 2P	8/9	VERMELHO	FLEX	R\$ 15.500,00
CHEVETTE 1.6 L	93/93	PRATA	ALC	R\$ 10.000,00
CIVIC LXS AUT.	07/07	CINZA	GAS	R\$ 33.800,00
CIVIC LXS MEC.	7/7	PRETO	GAS	R\$ 31.800,00
CLIO HATCH 1.0 8V	12/13	PRETO	FLEX	R\$ 21.900,00
CORSA HATCH WIND 1.0	96/96	VERDE	GAS	R\$ 6.500,00
COURIER 1.4 GLX	97/98	PRATA	GAS	R\$ 10.800,00
DOBLO ADV LOCKER 1.8	11/12	CINZA	FLEX	R\$ 45.000,00
DOBLO ADV XINGU 1.8	12/13	CINZA	FLEX	R\$ 49.500,00
ECOSPORT 1.6 XLS	4/5	VERMELHO	GAS	R\$ 19.800,00
ESCORT 1.0 HOBBY 2P	95/95	AZUL	GAS	R\$ 3.800,00
EVOQUE DYNAMIC 4	13/13	BRANCA	GAS	R\$155.000,00
FIESTA 1.0 HATCH	12/13	BRANCO	FLEX	R\$ 27.500,00
FIORINO 1.0 IE	94/94	BRANCO	GAS	R\$ 8.500,00
FIORINO FLEX	8/8	BRANCO	FLEX	R\$ 18.500,00
FT DX MEC. 1.4	11/12	CINZA	GAS	R\$ 35.500,00
FOCUS SEDAN 1.6 GLX	6/7	PRATA	GAS	R\$ 21.800,00
FOCUS SEDAN 2.0 AUT.	8/8	BRANCO	GAS	R\$ 22.800,00
FORD KA 1.0 2P	97/97	PRATA	GAS	R\$ 7.000,00
FORD KA CLASS 1.0 2P	13/13	PRETO	FLEX	R\$ 24.500,00
FORD KA SE 1.0	9/9	VERMELHO	FLEX	R\$ 15.800,00
FORD RURAL WILLYS V6	74/74	BRANCO	GAS	R\$ 35.000,00
FOX 1.0 G6 TREND 4P	12/12	VERMELHO	FLEX	R\$ 29.500,00
FOX 1.0 TREND 4P	10/11	BRANCO	FLEX	R\$ 26.800,00
FREELANDER HSE 2.5	4/4	PRATA	GAS	R\$ 33.800,00
FREELANDER SE 1.6	7/7	PRETO	GAS	R\$ 44.000,00
FUSCA 1.6 TAMAR FRANCO	94/94	VERDE	GAS	R\$ 25.000,00
GOL 1.0 2P GIV	7/8	BRANCO	FLEX	R\$ 16.500,00
GOL 1.0 G3 (CITY) 2P	03/04	BRANCO	GAS	R\$ 9.500,00
GOL 1.0 GIV 4P	8/9	BRANCO	FLEX	R\$ 17.800,00
GOL G4 4P TREND	08/08	BRANCO	FLEX	R\$ 18.800,00
GRANDTOUR 1.6 DYN	11/12	PRATA	FLEX	R\$ 30.800,00
HILUX CD 4X4 SRV 3.0	07/08	BRANCO	DIE	R\$ 78.800,00
HILUX CD DX 3.0	4/4	BRANCO	DIE	R\$ 37.000,00
HILUX SW4 4X4 3.0	00/00	CINZA	DIE	R\$ 43.800,00
KA 1.0 2P	10/10	PRATA	FLEX	R\$ 17.800,00
LOGUS 1.8 CLI	95/95	AZUL	GAS	R\$ 6.800,00
M. BENZ C180KOMPRESS.	10/10	PRATA	GAS	R\$ 63.800,00
MEGANE G TOUR 1.6 DYN.	11/12	PRATA	FLEX	R\$ 33.800,00
OMEGA CD 4.1	97/98	CINZA	GAS	R\$ 19.800,00
OPALA COMODORO 2.5	80/80	BRANCO	GAS	R\$ 25.000,00
PAJERO SPORT 4X4 HPE	05/05	PRATA	GAS	R\$ 37.000,00
PAJERO TR4 4X4 AUT.	8/9	PRATA	FLEX	R\$ 33.800,00
PAJERO TR4 4X4 AUT.	8/9	PRATA	FLEX	R\$ 33.800,00
PALIO 1.0 ED 4P	98/98	VERMELHO	GAS	R\$ 8.800,00
PALIO CELEB. 1.0 FIRE	7/8	VERMELHA	FLEX	R\$ 18.800,00
PALIO FIRE 1.0 4Pias	3/4	BRANCO	GAS	R\$ 14.500,00
PALIO WEEK ADV DUAL	9/10	CINZA	FLEX	R\$ 34.500,00
PALIO WEEKEND 1.6 STILE	99/99	VERDE	GAS	R\$ 11.000,00
PAMPA 1.8	94/94	AZUL	GAS	R\$ 10.800,00
PAMPA CL 1.6	86/86	BRANCA	ALC	R\$ 22.500,00
PARATI 1.6 MI 8V	00/00	PRATA	GAS	R\$ 14.800,00
PASSAT 2.0 20V TURBO	98/99	AZUL	GAS	R\$ 14.800,00
POLO HATCH 1.6	2/3	PRATA	GAS	R\$ 17.800,00
RANGER CD 2.5 XLT	99/00	CINZA	DIE	R\$ 29.800,00
S-10 C 2.2 4X2	99/00	PRETA	GAS	R\$ 22.800,00
S10 EXECUTIVE 4X4 2.8	9/10	PRETA	DIE	R\$ 61.800,00
SAVEIRO 1.6 TREND C.E	09/10	AZUL	FLEX	R\$ 28.500,00
SENTRA 2.0 SLAT.	6/7	CINZA	GAS	R\$ 27.500,00
STILO 1.8 8V	2/3	VERMELHO	GAS	R\$ 18.500,00
STRADA ADV 1.6 C.E	2/2	PRETA	GAS	R\$ 16.500,00
STRADA ADV LOCKER C.E	11/12	PRATA	FLEX	R\$ 35.800,00
STRATUS LX AT 2.5	97/97	PRATA	GAS	R\$ 7.900,00
SW4 SRV AUT.	10/10	PRETO	DIE	R\$ 108.000,00
UNO MILLE FIRE 1.0 2P	9/9	PRETO	FLEX	R\$ 16.800,00
UNO MILLE FIRE 1.0 2P	5/6	PRATA	FLEX	R\$ 12.500,00
VECTRA CD 2.0 4P	95/96	PRATA	GAS	R\$ 10.800,00
VOLARE 1.6 ON	3/4	PRATA	DIE	R\$ 54.800,00
ZAFIRA ELITE 2.0 AT	04/05	PRETA	GAS	R\$ 25.800,00

PLANTÃO AOS DOMINGOS
Fone/fax (45)
3224-9066/3322-2299
 Rua Carlos de Carvalho, 2576,
 esquina com Rua Cuiabá - Cascavel-Pr
 Visite nosso site www.niveiculos.com.br

Veículos Diversos

HR HYUNDAI 12/13
 80.000km, branca, vidros elétricos. Negociamos troca, produtor rural aceitamos milho ou soja no negócio. F: (45) 99921-7485 WhatsTs CI-172612.

CHEVROLET
CORSA SEDAN CLASSIC
 Super, 1.6, MPSI, 2005, branco, completo + ar, rodas de liga 14', manual no porta luvas. R\$ 15.945. Estudo Troca. F: (45) 3224-6117/ 98402-7695 CI-172377.

MONTANA LS 1.4 2013
 Econoflex, vermelha, dir. hid., ar qte, trava, alarme, capota marítima. R\$ 26.900. Estudo troca. F: (45) 3224-6117/ 8402-7695 (whatsapp). CI-172376.

Ford
FIESTA SEDAN 1.6
 8v, flex, prata, 2012, completo, único dono, manual, chave reserva. R\$ 26.000. F: (45) 3224-6117/ 98402-7695 (whatsapp). CI-172375.

TOYOTA
COROLLA 2004 XEI
 Ótimo estado, manutenção em dia, pronta para viajar, origem indiscutível, único dono, 125.000km rodados, 1.8, câmbio manual, rodas liga leve, freio à disco, airbags, ar, vidros, pneus Michelin seminovos, todo original. R\$ 30.000. Ac contraproposta. F: (45) 3225-3135 horário comercial. F: (45) 98406-1560 Antonio Assakura. CI-172999.

Volkswagen
JETA 2.5 20V 170CV
 TIPTRONIC, 2009, prata 4 portas, completo, pneus novos. R\$ 34.983. Estudo Proposta. F: (45) 3224-6117/ 8402-7695. CI-172374.

Consórcio
CONSÓRCIO
 Reavemos o valor pago na cota cancelada, recálculo de valores ofertados em lance. F: (45) 3224-9891/ 99966-6379/ 99103-5944 orlandobortoli@hotmail.com CI-172615.

CONSÓRCIO
 Carta de crédito R\$ 100.000., parc R\$ 710,06. Crédito R\$ 32.380., parc R\$ 517,18 seu veículo pode valer como lance. Crédito R\$ 45.493., parc R\$ 726,62. F: (45) 99962-1208. CI-173055.

Apartamentos
ALUGO APARTAMENTO
 Residencial Family, 3 quartos, 1 vaga de garagem, próximo ao Colégio Expressão, Rua Oswaldo Cruz. R\$ 550.+ taxas. F: (45) 9981-4704 c/ Claudete. CI-172830.

ALUGO APARTAMENTO
 Residencial Quinta do Sol, 3 quartos, demais depend., reformado. R\$ 600. + taxas. F: (45) 99981-4704 c/ Claudete. CI-173052.

ALUGO APARTAMENTO
 Residencial Quinta do Sol, 3 quartos, demais depend., reformado. R\$ 600. + taxas. F: (45) 99981-4704 c/ Claudete. CI-173052.

ALUGO APARTAMENTO
 Residencial Family, 3 quartos, 1 vaga de garagem, próximo ao Colégio Expressão, Rua Oswaldo Cruz. R\$ 550.+ taxas. F: (45) 9981-4704 c/ Claudete. CI-173053.

APART CENTRO
 Suíte, 2 quartos, móveis planejados, sacada c/ churrasqueira, 2 vagas + garagem. R\$ 485.000. F: (45) 99933-3801/ 99101-5500. CI-173054.

ED. PORTO SEGURO
 Apart 227m², 2 gar., suíte, 3 qtos mobiliado, sala de estar e jantar, coz., lavand. mobiliada, dep. de empregada c/ WC, lavabo e sacada. Ótimo estado de conservação, móveis sob medida novos, Ótima loc. Rua João Pessoa, próx ao Colégio Marista, Centro. Prédio c/ churrasq. salão de festas, sala de jogos, piscina e play ground. R\$ 690.000. F: (45) 99974-8937/ 99973-0817 CI-173035.

ITAPEMA/ CAMBORIÚ-SC
 Alugo apartamento 80m da praia, beira mar, todo mobiliado. F: (45) 9971-1416. CI-170698.

SERAFIM VENDE APART
 Neva, 2º andar, 3 qtos, sala 2 amb, coz, lavand, sacada, vaga de gar. R\$ 198.000. F:(45)3035-2714/ 9936-4099 Creci 19806f www.willianserafim.com.br CI-172338.

SERAFIM VENDE APART
 Coqueiral, nova conquista, 61m², 2 qtos demais dep, vagas de gar. próx. a Asservel por apenas R\$ 110.000. F: (45) 3035-2714/ 9922-7904 Creci 19806f. CI-172352.

V. MORETTI VENDE
 Apartamento Res. Palmeiras, Rua Cipreste, 237, Pq.Verde, 2 quartos, sala 2 ambientes, cozinha c/ armário, área de serviço, bwc, 1 vaga de garagem. R\$ 125.000. F: (45) 3322-1515 CRECI 3149 J. CI-164716.

V. MORETTI ALUGA
 Apart. Centro, Rua Pio XII, nº2371, 2 qtos, sala, Cozi.com armário, área de serviço, WC, 1 vaga de gar. R\$ 695. F: (45) 3322-1515 CRECI 3149 J. CI-164711.

V. MORETTI ALUGA
 Apartamento Res. Dom Pedro, Av. Tito Muffato, 2077, Santa Cruz, 3 qtos, sala, cozinha, bwc, área de serviço, 1 vaga de garagem. R\$ 550. F: (45) 3322-1515 CRECI 3149 J. CI-164710.

V. MORETTI ALUGA
 Apartamento Rua Rui Barbosa, 262, centro, 2 qtos, sala 2 ambientes, cozinha, área de serviço, bwc, 2 vagas de garagem. R\$ 850. F: (45) 3322-1515 CRECI 3149 J CI-164713.

V. MORETTI ALUGA
 Apartamento Ed. Valentina, Centro, suíte c/ sacada, 2 quartos, sala c/ sacada e churrasqueira, cozinha c/ armários, área de serviço, 2 vagas de garagem. R\$ 1.600. F: (45) 3322-1515 CRECI 3149 J. CI-164715.

V. MORETTI VENDE
 Apart. Centro, 2 suítes, 2 qtos, sala 2 amb, coz. planejada, área de serviço e depend. de empregada, 2 vagas de gar, área de lazer completa. R\$ 980.000. F: (45) 3322-1515 CRECI 3149 J CI-164717.

V. MORETTI VENDE
 Apartamento Ed. Casablanca, Rua Mato Grosso, centro, suíte, 2 quartos, sala, cozinha c/ armários, bwc social, depend. de empregada, área de serviço, 2 vagas de garagem R\$ 480.000. F: (45) 3322-1515 CRECI 3149 J CI-164712.

VENDO APARTAMENTO
 Ed. Don Luigi, Rua Don Pedrito 490, Canadá. Produtor Rural ac milho ou soja no negócio. Ótimo acab e visão privilegiada. F: (45) 99921-7485 WhatsTs CI-172611.

VENDO APARTAMENTO
 Novo, Ed. Vila Medine, rua Minas Gerais, 3 suítes, 3 garagens, 300m². F: (45) 9962-2562 c/ Aldo. CI-170626.

Casas
ALUGO CASA
 Rua Primavera, 383, bairro Nova Cidade, 2 quartos, sala, coz., lavanderia, área de serviço, 2 garagens. F: (45) 3096-2020/ 99930-2338. CI-172998.

ALUGO CASA
 Prox. ao Hosp. Policlínica, R. Castro Alves esq. c/ Belo Horizonte, qto, sala, coz., bwc, lavand., e gar. R\$ 480. F: (45) 99974-4631/ 3038-4631. CI-173033.

CASA CIDADE VERDE
 ALUGO. Suíte, 2 qtos, sala, coz, WC, edícula c/ churrasq, área total 100m², portão elet, cerca elet. R\$ 1.100. F: (45) 99927-3049/ 98433-8309. CI-172969.

CASA JD QUEBEC
 3 dormitórios sendo 1 suíte, demais depend., terreno 12x30, 120m² área construída. R\$ 195.000. Vendo ou troco por apart. F: (45) 99941-3577 CI-172968.

CASA M.C.M.V
 2 quartos, sala, copa, cozinha, lavanderia, 2 vagas, quintal, WC. R\$ 157.000 financiado 95%. F: (45) 99933-3801/ 99101-5500. CI-173056.

SERAFIM VENDE CASA
 Moradas Cascavel, 2 quartos e demais dependências. R\$ 115.000. F: (45) 3035-2714/ 9922-7904 Creci 19806f. CI-172351.

SERAFIM VENDE CASA
 Centro prox. Havan, 200m², terreno 12x41, suíte c/ closet, 2 qts, mais dependências. R\$ 750.000. F: (45) 3035-2714/ 9922-7904 Creci 19806f. CI-172348.

SERAFIM VENDE CASA
 PQ. São Paulo, 116m², fino acab, sobra de terreno no fundo, espaço p/ 3 carros. R\$ 450.000. F: (45) 3035-2714/ 9922-7904 Creci 19806f. CI-172349.

SERAFIM VENDE CASA
 Moradas Cascavel, 2 qtos, mais depend., frente pra rua, gar p/ 2 carros, sobra de terreno no fundo. R\$ 115.000. F: (45) 3035-2714/ 9922-7904 Creci 19806f. CI-172337.

SERAFIM VENDE SOBRADO
 Cancelli, pertinho do JL, suíte, 2 qtos, mais dep, grande sobra de terreno frente e fundo. R\$ 350.000. F: (45) 3035-2714/ 9922-7904 Creci 19806f. CI-172350.

V. MORETTI ALUGA
 Casa na Rua Pio XII, nº.2361, Centro, 4 quartos, sala, escritório, cozinha, 2 banheiro, área de serviço, 2 vagas de garagem R\$ 1.000. F: (45) 3322-1515 CRECI 3149 J CI-164718.

V. MORETTI VENDE
 Casa Rua Salgado Filho, Neva, 1 suíte, 2 quartos, 3 salas, coz., banheiro, área de serviço, edícula, 3 vagas de garagem. R\$ 550.000. F: (45) 3322-1515 CRECI 3149 J CI-164714.

Kitinetes
ALUGO KITINET FUNDOS
 Rua Manuel Ribas, Neva, prox. ao Muffatão, sem garagem. R\$ 330 + taxa de luz. (45) 99128-5106 c/ José. CI-172875.

ALUGO KITINETE
 Alto Alegre, ótima localização. R\$ 550 uma pessoa R\$ 600 p/ duas pessoas, água e luz incluso. F: (45) 99928-1051 - LEONY CI-172353.

ALUGO KITINETE
 2 quartos, próximo a Unipar. F:(45) 99912-8630. CI-173034.

ALUGO KITINETES
 Kitinet R Jacarezinho R\$ 450. Isento de taxa de lixo. Apart. R Maringa, Kit Ponta Grossa R\$ 490. Isento taxa de lixo. Rua Erechim. R\$ 530. F: (45) 9911-8084 (WhatsTs). CI-172433.

Ponto Comercial
ALUGO SALA COMERCIAL
 110m², Rua Ieda Baggio Mayer, 969, Jd. Maria Luiza, em frente a SolloCasa. F: (45) 3035-3876/ 9972-8851. CI-172559.

ALUGO SALA COMERCIAL
 Ed Lince. R\$ 380 + cond. R\$ 200 c/ acessibilidade. F: (45) 99801-1675. CI-172922.

V. MORETTI ALUGA
 Sala comercial para locação, aprox. 830m², na Avenida Brasil nº.8023-Centro, Cascavel. R\$ 15.000. F: (45) 3322-1515 CRECI 3149 J CI-164709.

VENDO CONSULTÓRIO
 ODONTOLÓGICO. Central, próx. Policlínica, gar. privativa, + de 20 anos de funcionamento, reformado, motivo mudança de endereço. F: (45) 99971-7103. CI-172326.

Terrenos
11.00 HAS MS
 Montada, próx a Campo Grande, beira do asfalto. R\$ 13000/ has., facilita pagamento. F: (67) 99971-3855. CI-172882.

201 ALQS DOURADOS MS
 Terra roxa, na beira da rodovia asfaltada. 1.200 sacas de soja por alqueire, facilita pagamento. F:(67) 99971-3855. CI-172883.

35.000HAS PANTANAL
 5.000has de brachiarão, restante pasto nativo, várias divisões, internet, pista de pouso homologada, 2 retiros comp. R\$ 1.200/has. F: (67) 99971-3855. CI-172881.

LOTE NO MIRANTE
 C/ 200m², Rua Herval, próximo a BR 467. R\$ 80.000. + parc., ou R\$ 150.000., quitado. F: (45) 3225-2540/ 9972-3834. CRECI 7297. CI-172862.

SERAFIM ÁREA 5.000M²
 Prox. Mascarello. Por apenas R\$ 350.000. (ideal para empresas, depósitos, logística etc.). F: (45) 3035-2714/ 9922-7904 Creci 19806f. CI-172344.

SERAFIM VENDE
 Meio lote no Coqueiral, 6x35, 3 quadras da Av Brasil. Por apenas R\$ 130.000. F: (45) 3035-2714/ 9922-7904/ 9936-4099 Creci 19806f. Serafim. CI-172354.

SERAFIM VENDE
 Terreno no Florença, todo murado. Por apenas R\$ 135.000. F: (45) 3035-2714/ 9922-7904. Creci 19806f www.willianserafim.com.br CI-172355.

CARTÃO DE CLASSIFICADO GRÁTIS

Este cartão é válido somente para a edição do dia 29/12/2016

Marcar com um X
 Compro
 Troco
 Procuo para alugar
 Vendo

SEST SENAT Serviço Social do Transporte
Serviço Nacional de Aprendizagem do Transporte

CONTRATA:

TÉCNICO EM FORMATAÇÃO PROFISSIONAL PARA ATUAR EM CASCAVEL/PR

- Ensino superior Completo E formação completa em Técnico de Segurança do Trabalho OU um das formações abaixo:
- Nível Superior Completo: Engenharia de Automação Industrial, Engenharia Eletromecânica, Engenharia de Manutenção, Engenharia de Máquinas Industriais, Engenharia Mecânica, Engenharia Mecatrônica, Engenharia Civil, Engenharia de Segurança do Trabalho, Tecnologia em Automação Industrial, Tecnologia em Eletromecânica, Tecnologia em Eletrotécnica, Tecnologia em Manutenção Industrial, Tecnologia em Manutenção Aeronáutica, Tecnologia em Mecânica, Tecnologia em Mecatrônica ou Tecnologia em Segurança do Trabalho.
- Desejável formação de Intrutor de trânsito e/ou Diretor de Ensino.
- Ser maior de 21 anos de idade.
- Ter mais de 1 ano de habilitação (CNH)
- Experiência em atividades pedagógicas, elaboração de avaliações de projetos, atendimento ao cliente, ministrar aulas.
- Conhecimento em informática, planejamento, elaboração de cursos
- Noções de ensino a distância e programas de educação profissional.
- Domínio da língua portuguesa (redação e gramática).

O processo seletivo terá as seguintes etapas: avaliação curricular, prova de conhecimentos específicos e avaliação de competências.

Interessados enviar currículo até o dia 13/01/2017, para o e-mail cascavel.pr@sestenat.org.br ou na sede do SEST SENAT - Rod. BR 277 km 584 atrás do Posto Sabiazão.

Se pessoa com deficiência, aprovada no Processo, terá prioridade na contratação, conforme previsto no artigo 93 da Lei 8.213/91. No entanto, será imprescindível apresentação de laudo médico conclusivo do enquadramento no Decreto nº 3298/99 ou Certificado de reabilitação profissional emitido pelo INSS. Esse processo seletivo terá validade de 12 meses a partir da data do anúncio

SERAFIM VENDE
Terreno no Alto Alegre, ótima localização, acima do nível da rua, sol nas laterais, 480m² aprox, 21m de frente. R\$ 330.000. F: (45) 3035-2714/ 9936-4099 Creci 19806f. CI-172336.

SERAFIM VENDE SÍTIO
8 alq, cabecera de asfalto, ótima localização, 20 min. do Centro, 4,5 mec, bom de água, + de 10 açudes. R\$ 188.000/alq. F: (45) 9936-4099. CI-172340.

SERAFIM VENDE 10 ALQ
São Salvador, 8 alqueires mec., c/ benfeitoras, boa de água, 4km do asfalto. R\$ 1.000.000. F: (45) 3035-2714/ 9922-7904/ 9936-4099 Creci 19806f. CI-172342.

SERAFIM VENDE SÍTIO
8alqs, cabeceira asfalto, 20min centro, aprox. 4,5 mec., bom de água, mais de 10 açudes. R\$ 188.000/alq. F: (45) 3035-2714/ 9936-4099 Creci 19806f www.willianserafim.com.br CI-172346.

SERAFIM VENDE 18 ALQ
Sta Maria, 9 alqs mec, reserva e pastagem, casa, açude. R\$ 100.000/alq. Ac. 50% em permuta por imóvel em Cvel. F: (45) 3035-2714/ 9936-4099 Creci19806f www.willianserafim.com.br CI-172343.

VENDO CHÁCARA
Lago Azul, campo de futebol suíço, associação, casa p/ caseiro, ampla área de lazer, 6.000m². F: (45) 99973-2425. CI-172754.

SERAFIM VENDE CHÁCARA
Aprox. 7 alq., com 4,5 mec. muito bom de água, sem benfeitorias. Por apenas R\$ 675.000. F: (45) 3035-2714/ 9922-7904/ 9936-4099 Creci 19806f CI-172339.

VENDO LOTE
Rua Pitágoras, Tarumã, 360m², quase todo cercado, asfalto pago, escritura. R\$ 98.000. F: (45) 99805-0715 - Anilton CI-172838.

SERAFIM VENDE CHÁCARA
2 alq., Santa Tereza, sem benfeitorias, 7 km do asfalto. R\$ 250.000 aceita-se permutas. F: (45) 9922-7904 Creci 19806f www.willianserafim.com.br CI-172341.

Empregos

CONTRATA-SE
Mecânico de automóveis, c/ experiência em regulagem de motor e suspensão, salário inicial R\$ 1.700. F: (45) 99973-0858/ 99910-1064. CI-173048.

SERAFIM VENDE CHÁCARA
10.000m², 3 km do asfalto, ótima localização, sem benfeitorias. Por apenas R\$ 100.000. F: (45) 3035-2714/ 9922-7904/ 9936-4099 Creci 19806f CI-172345.

LIMPEZA DE TELHADOS
Faço limpeza e pinturas. Limpeza a partir de R\$ 6,00m² e Pintura R\$ 8,00 o m². F: (45) 99913-0682 - Whatts CI-172151.

SERAFIM VENDE CHÁCARA
Aprox 7 alq. São Salvador, aprox 4,5 alq mec., muito bom de água. R\$ 675.000. F: (45) 3035-2714/ 9922-7904 Creci 19806f. www.willianserafim.com.br CI-172347.

MAQUINA DE COSTURA
TRABALHO com manutenção e mecânica de maquina de costura. F:(45) 99823-3044 - Keli. CI-172594.

Copacol **CONTRATA**

ANALISTA DE PROJETOS LOGÍSTICOS
PARA TRABALHAR NO PLANEJAMENTO LOGÍSTICO DA COPACOL EM CAFELÂNDIA

✓ PRINCIPAIS ATIVIDADES:
Análise do desenvolvimento das atividades de controle e performance logística, a nível de serviço, capilaridade e gestão de demanda, sugerindo projetos de melhorias.

✓ REQUISITOS:
✓ Ensino Superior Completo em Administração,
✓ Economia e/ou áreas afins;
✓ Experiência na área de projetos logísticos;
✓ Disponibilidade de horário;
✓ Disponibilidade para trabalhar em Cafelândia-PR.

✓ INSCRIÇÕES:
Candidatos Externos: Inscrever o currículo no site www.copacol.com.br e clicar no ícone **TRABALHE CONOSCO**. Após o preenchimento do currículo, clicar na vaga **ANALISTA DE PROJETOS LOGÍSTICOS**. Inscrições até o dia 02/01/2017. Mais informações com Ketrin no telefone (45)3241-8307.

Serão destinadas oportunidades para pessoas com deficiência. Se você tem algum tipo de deficiência e se interessou por nossa proposta, saiba que nesse time você é bem-vindo.

Copacol **CONTRATA**

COMPRADOR ESTRATÉGICO
PARA TRABALHAR NO SUPRIMENTOS DA COPACOL EM CAFELÂNDIA

✓ PRINCIPAIS ATIVIDADES:
Conduzir negociações de compra no mercado externo e interno, desenvolvimento de fornecedores globais, garantindo o melhor custo x benefício para a cooperativa.

✓ REQUISITOS:
✓ Ensino Superior Completo em Comércio Exterior e/ou áreas afins;
✓ Experiência em compras internacionais;
✓ Desejável: Idiomas (Inglês/Espanhol);
✓ Disponibilidade de horário;
✓ Disponibilidade para trabalhar em Cafelândia-PR.

✓ INSCRIÇÕES:
Candidatos Externos: Inscrever o currículo no site www.copacol.com.br e clicar no ícone **TRABALHE CONOSCO**. Após o preenchimento do currículo, clicar na vaga **COMPRADOR ESTRATÉGICO**. Inscrições até o dia 02/01/2017. Mais informações com Ketrin no telefone (45)3241-8307.

Serão destinadas oportunidades para pessoas com deficiência. Se você tem algum tipo de deficiência e se interessou por nossa proposta, saiba que nesse time você é bem-vindo.

Negócios

MOTO TÁXI
GARRA24HS. F: (45) 3227-8867 - Elio F: (45) 99994-1958 CI-172872.

ÚNICO NO BRASIL
Gamado e amarrado em você pra sempre! Sigilo absoluto. F: (43) 3152-6754/ 3322-8065/8456-3291/ 9911-5862/ (45) 9909-3154. CI-172669.

Diversos

MASSAGEM
Estimulante, estresse, cansaço, relaxamento corporal, só c/ agendamento. F: (45) 99819-3352/ 3227-4022. CI-172933.

VENDO VESTIDO NOIVA
Marca espanhola, tamanho 38. F: (45) 99973-7103. CI-172946.

Utilidade Pública

MASSAGEM
Antistress, relaxante, terapêutica, atendimento central. F: (45) 99849-9378. CI-173044.

PARE DE SOFRER
Trago quem você ama, rindo ou chorando em 3 dias, para sempre aos seus pés. F: (43) 3322- 6735/ (43) 98456-3291(whatsApp) / (45) 99909-3154. CI-172670.

AVISO
Dr. Nilo Laerse de Rezende, convoca o Senhor Claudinei Camargo Roganti a comparecer no endereço abaixo para proceder a denúncia do contrato de locação do imóvel situado à Rua Presidente Bernardes, 2120 em Cascavel -PR nos termos do Art. 47º I e Art. 9º II e III da lei 8.245/91.

SÚMULA DE PEDIDO DE LICENÇA DE OPERAÇÃO
COPACOL - COOP. AGROIND. CONSOLATA, torna público que requereu do IAP, Licença Operação para LABORATÓRIO DE ANÁLISES, implantada no RUA DES. MUNHOZ DE MELLO 176, CENTRO, Município de CAFELANDIA, Estado do Paraná.

SÚMULA DE PEDIDO DE LICENÇA PRÉVIA
EMIR PAULO SCHNEIDER torna público que requereu do IAP, Licença Prévia para PISCICULTURA DE ADULTOS, a ser implantada no LR 102-D, GL. 02, COL. A CASCAVEL, Município de CORBÉLIA, Estado do Paraná.

www.oparana.com.br

TRIP

ESPECIAL 30 ANOS
PAIXÃO POR ESPORTE
TRÊS DÉCADAS DE EVOLUÇÃO E CELEBRAÇÃO DE CORPO E ALMA

JÁ NAS BANCAS!

RTP

TURBINE A ALIMENTAÇÃO DOS PEQUENOS

Crescer

O QUE SEUS DESEJOS ESTÃO QUERENDO DIZER SOBRE SUA GRAVIDEZ?

ESCOLHA DA ESCOLA
ENSINO BI LÍNGUA PERÍODO INTEGRAL. PRESTÍGIO PARA O VESTIBULAR. ISSO É MESMO NECESSÁRIO?

O PODER DOS SUPER-HERÓIS NA VIDA DAS CRIANÇAS

ENTENDA POR QUE ELE SE INGERIR TODOS OS GRUPOS ALIMENTARES. ANDA CULPA DOCE SIGA ALGUMA DIETA RESTRIÇÃO E COMO FAZÉ LO. ESPERANÇAS O QUE NÃO ESTÁ ACOSTUMADO

JÁ NAS BANCAS

EDITORA GZOBO

Imobiliário

imobiliario@oparana.com.br

01 - O Paraná Quarta-feira, 28/12/2016

*Decore sua vida
com amor, alegria
e realizações.*

*Feliz Natal e
Próspero Ano Novo!*

DO PPS + LUCCOM



www.construtorajl.com

FONE. (45) 3321-8500

Construtora JL



Curta nossa Fan Page e compartilhe as novidades.

Fique por dentro dos lançamentos do mercado imobiliário, com conteúdos sempre atualizados.



APARTAMENTOS EM CONSTRUÇÃO

= ED. ELEGANCE. APTOS - Rua Dom Pedro II esq. Mato Grosso - CENTRO. - R1 - 16.347 - 2013 (02 APTº POR ANDAR). Com (240,02 vagas de garagem) - 01 suíte, 02 quartos, bwc social, sala p/2 ambientes c/, churrasqueira, lavabo, cozinha, área de serviço, bwc, área comum com piscina, salão de festa com espaço gourmet, Hall decorado, cameras segurança, medidor água individual poço artesiano. (LANÇAMENTO).

= ED. PRIVILEGE. APTOS - Rua Mato Grosso - CENTRO. - R1 - 062.178-2010 (02 APTº POR ANDAR). Com (294,31M² 02 vagas de garagem). 01suíte máster, closet, 02 suítes, sala estar / jantar / espaço gourmet, sacada, lavabo, cozinha, lavanderia, dep. de empregada - Área comum c/ piscina adulto, piscina infantil, deck, Play Ground, fitness, sauna mini-quadra, salão de festas, cozinha gourmet, churrasqueira, sala de jogos, bicicletário.

= ED. SPLENDORE. APTOS - Rua Pedro Ivo - CENTRO. - R1 - 75.770 - 2012 (04 APTº POR ANDAR). Com (154,488,02 vagas de garagem) - 01 suíte, 02 quartos, Bwc social, sala p/2 ambientes c/ churrasqueira, cozinha, lavanderia. Área comum Hall decorado, salão de festa c/ cozinha, sala de jogos, piscina c/ deck, churrasqueira, poço artesiano.

= ED. ABSOLUTE. APTOS - Rua Carlos de Carvalho - CENTRO. - R1 - 79.563- 2014 (06 APTº POR ANDAR)- (DUAS OPÇÕES DE PLANTAS). 02 quartos, Bwc social, sala / cozinha / lavanderia. vaga de garagem. Área comum Hall decorado, 03 elevadores, salões de festa, churrasqueira e outros atrativos. EXCELENTE LOCALIZAÇÃO.

APARTAMENTOS

= ED. LAURY SONDA. APTO 9º - Rua General Osório, 3537 - CENTRO. Com 198,67M². 01suíte, 02 quartos, Bwc social, sala estar / jantar c/ sacada, cozinha, lavanderia, dep. de empregada, 01 vaga de garagem. (ficam os móveis). R\$550.000,00.

= ED. CONTEMPORANEAU. APTO 101- R. Carlos de Carvalho, 3480 esq. -CENTRO. Com 284,702M². 01 suíte, 02 quartos, bwc social, sala p/ 2 ambientes c/ espaço Gourmet, com terraço, lavabo, cozinha, lavanderia, 02 vagas de garagem. depósito.

= ED. CONTEMPORANEAU. APTO 102- R. Carlos de Carvalho, 3480 esq. -CENTRO. Com 337,989M². 01 suíte, 02 quartos, bwc social, sala p/ 2 ambientes c/ espaço Gourmet, com terraço, lavabo, cozinha, lavanderia, 02 vagas de garagem. depósito.

= ED. CONTEMPORANEAU. APTO 201- R. Carlos de Carvalho, 3480 esq. -CENTRO. Com 241,699M². 01 suíte, 02 quartos, bwc social, sala p/2 ambientes c/ espaço Gourmet, balcony, lavabo, cozinha, lavanderia, 02 vagas de garagem. depósito.

= ED. INFINITY. APTOS - Rua Mato Grosso - CENTRO. Com 164,271M². 01 suíte, 02 quartos, Bwc social, sala p/ 2 ambientes c/ churrasqueira, cozinha, lavanderia. 02 vagas de garagem.

= ED. COUNTRY VILLE RESIDENCE. APTOS - R. Jorge Samways. - FOZ DO IGUAÇU - R2 -6012 -1998 Com 425,312Mm², c/ 03 vagas de garagem

= ED. PORTO GENOVA. APTO 500 -Av.Visconde de Guarapuava, 4629 -CURITIBA -PR. Com 602,02. 01 suíte máster (closets e bwcs feminino/ masculino), 02 suítes, terraço, rouparia, home Office, área social ampla c/ hall(galeria), sala jantar, cristaleira, living integrado ao estar íntimo/ jardim de inverno, lavabo, copa c/ estar, churrasqueira (individual, cozinha espaçosa, lavanderia c/ quarto de secagem e varal, 02 dep. de empregada, 04 vagas de garagem, depósitos

= ED. GEMINI II. APTO 15º ANDAR- Rua São Paulo, 789 - CENTRO. Com 240,02. 01 suíte máster, 02quartos, Bwc social, sala p/ 2 ambientes c/ sacada, lavabo, sala jantar c/ sacada e churrasqueira, cozinha, lavanderia, dep. de empregada, 02 vagas de garagem. R\$750.000,00.

= ED. MILÃO. APTO 302 - Rua Paraná, 5319 - CENTRO Com 106,2M². 02 quartos, bwc social, sala p/ 2 ambientes c/ sacada, cozinha(mobiliado/ eletrodomésticos), lavanderia,01 vaga de garagem. R\$ 300.000,00.

= ED. NANAI RESIDENCE. APTO 206 - Bloco Vila Anchova - PORTO DE GALINHAS - PE. Com 60,02. 01suíte, 01 quarto, Bwc social, cozinha, sacada, espaço Gourmet. R\$650.000,00.

= ED. PRIVILEGE I. APTO 1102 - Rua Mato Grosso, 2687 - CENTRO. Com 304,14M². 01 suíte máster c/ closet, 02 suítes, sala p/ 3 ambientes c/ sacada e Churrasqueira / pia, lavabo, cozinha, lavanderia - dep. de empregada, 02 vagas de garagem.

= ED. AÇORES. APTO 902 - Rua Visconde de Guarapuava - CENTRO. Com 286,02. 03 suítes (mobiiliadas), sala TV / estar / jantar, lavabo, sacada c/ churrasqueira, cozinha e lavanderia(mobiiliadas), dep. de empregada(mobiiliada), 03 vagas de garagem. R\$1.200.000,00.

= ED. METROPOLIS. APTO 7º ANDAR - Av. Atlântica, 770- BALNEÁRIO CAMBORIÚ Com M² 494,87. 01 suíte máster c/ closet, 02 suítes c/ closets, sala p/ 02 ambientes c/ sacada, sala jantar espaço gourmet, lavabo, cozinha, lavanderia, dep. de empregada, 04 vagas de garagem. (DECORADO - MOBILIADO "MÓVEIS SIERRA").

= ED. TORRE DE LYON II, APTO 6º ANDAR- Rua Recife, 1042 - CENTRO. Com 129,96M². 01 suíte, 02 quartos, Bwc social, sala p/2 ambientes c/ sacada, cozinha, lavanderia, 02 vagas de garagem. R\$330.000,00

= ED. RESID. BARONI - Rua Érico Veríssimo - ALTO ALEGRE. Aptos com 119,297M². 01 suíte, 01 quartos, Bwc social, sala p/2 ambientes, cozinha, lavanderia. 01 vaga de garagem. Aptos térreos com 139,527M² c/ terraço e churrasqueira. (Tem opção de compra de mais 01 vaga de garagem)

= ED. FOREST PARK RESIDENCE . APTO 804 BL II- Rua Jerusalem, 120 - JD. LAGO - LONDRINA - PR. Com 127,57M² 01 suíte, 02 quartos, sala p/ 02 ambientes c/ sacada, cozinha, lavanderia, 01 vaga de garagem.

R\$320.000,00. (TROCA PÓR IMÓVEL EM CASCAVEL)

= ED. GERALDO MARQUES SARAIVA -(COBERTURA DUPLEX - MOBILIADO).Rua Mato Grosso, 1789 - CENTRO. Com 366,39M².01 suíte c/ closet/ sauna, escritório, salão de jogos, Bwc social, sala jantar, cozinha, lavanderia, salão de festa amplo, 04 vagas de garagem. R\$1.800.000,00.

= ED. MANHATTAN RESID. APTO 502 - Rua MINAS Gerais, 2161 - CENTRO. Com 258,40M² . 01 suítes master, 02 quartos , bwc social, sala estar / jantar, lavabo, sacada c/ churrasqueira, cozinha, lavanderia, dep. de empregada, 02 vagas de garagem.(apto semi-mobiliado).

= ED. GRAND VILLE. APTO 601- Rua Minas Gerais, 2287 - CENTRO. Com 183,45M².01 suíte máster, 02quartos, Bwc social, sala p/2 ambientes c/ sacada e churrasqueira, cozinha, lavanderia, dep. de empregada, 02 vagas de garagem. R\$550.000,00.

= ED. PREMIER. APTO 11º ANDAR - Rua Mato Grosso - CENTRO. Com 254,1213m², 01 suíte c/ hidro, 02 quartos, Bwc social, sala estar, sala jantar c/ sacada (fechada) c/ churrasqueira, lavabo, cozinha, lavanderia, dep. de empregada, 02 vagas de garagem

= ED. RESID. FAMILLY. APTO 13 BLOCO 01 - Rua Osvaldo Cruz, 2992 - CENTRO. Com 80,02. 01 suíte c/ hidro, 01 quarto, Bwc social, sala p/ 02 ambientes, cozinha, lavanderia, 01 vaga de garagem. R\$250.000,00.

= ED. RESID. FAMILLY. APTO 13 - Rua Osvaldo Cruz, 2992 - CENTRO. Com 80,02. 03 quartos, Bwc social, sala p/ 02 ambientes, cozinha, lavanderia, 01 vaga de garagem. R\$250.000,00.

= ED. RESID. FAMILLY. APTO 22 - Rua Osvaldo Cruz, 2992 - CENTRO. Com 80,02. 03 quartos, Bwc social, sala p/ 02 ambientes, cozinha, lavanderia, 01 vaga de garagem. R\$250.000,00.

= ED. TORRE DE LYONI. APTO 6º ANDAR- Rua Recife, 1042 - CENTRO. Com 115,02. 01 suíte, 02 quartos, Bwc social, sala p / 2 ambientes c/ sacada(fechada), cozinha, lavanderia, 01 vaga de garagem.(tela nas janelas - gesso - pisos laminados e porcelanato - portas laqueadas). R\$330.000,00

= ED. RESID. OESTE. APTO 31 BLOCO 03 - Rua Das Palmeiras, 1.090 - JD. COQUEIRAL Com 80,03M². 03 quartos, Bwc social, sala p/02 ambientes, cozinha, lavanderia.

= ED. WAY POINT. APTO 9º ANDAR - Rua Recife, 1.000 - CENTRO. Com 204,02. 01 suíte, 02 quartos, Bwc social, sala p/ 02 ambiente c/ sacada churrasqueira / pia, lavabo, cozinha, lavanderia, bwc de serviço, 02 vagas de garagem. (Ficam armários cozinha, lavanderia e bwc - Box Blindex)

= ED. GEMINI II. APTO 11º ANDAR- Rua São Paulo, 789 - CENTRO. Com 240,02. 01 suíte máster, 02quartos, Bwc social, sala estar / Tv c/ sacada, lavabo, sala, jantar c/ churrasqueira / pia, cozinha, lavanderia, dep. de empregada, 02 vagas de garagem. (ficam os móveis fixos). R\$780.000,00.

= ED. GEMINI II. APTO 16º ANDAR- Rua São Paulo, 789 - CENTRO. Com 240,02. 01 suíte máster, 02quartos (um c/ armário), Bwc social, sala estar c/ armário c/ sacada, lavabo, sala jantar c/ armário, sacada c/ churrasqueira / pia, cozinha, lavanderia dep. de empregada, 02 vagas de garagem. (suíte c/armário, cozinha e lavanderia. c/ armários). R\$720.000,00.

= ED. IMPERATRIZ. APTO - Rua Olavo Bilac, 1319 - CENTRO. Com 257,02. 01suíte máster, 03 quartos, Bwc social, sala p/ 3 ambientes c/ sacadafechada, Blindex, lavabo, cozinha, lavanderia, dep. de empregada, depósito, 02 vagas de garagem. (APTO MOBILIADO- AR SPLIT - PISO LAMINADO E GRANITO). R\$850.000,00.

= ED. CASA BELLA. APTO 302 (DUPLEX)- R. Mato Grosso, 2002-CENTRO. Com 274,02. 01 suíte c/sacada(fechada blindex), 02 quartos, bwc social, sala Tv sala p/2 ambientes c/ sacada (fechada blindex), lavabo, cozinha c/ armários, lavanderia, dep. de empregada, 02 vagas de garagem.

= ED. PARTHERNON. APTO 403 - Rua Marechal C. Rondon, 1857 - CENTRO. Com 136,74m², 01 suíte, 02 quartos, Bwc social, sala p/ 02 ambientes c/ sacada, cozinha, lavanderia, 02 vagas de garagem, (ficam os móveis fixos). R\$295.000,00.

= ED. MONTE CASTELO. APTO 1202 - Rua São Paulo, 921 - CENTRO. Com 180,02. 01 suíte, 02 quartos, bwc social, sala p/2 ambientes c/ sacada, cozinha, lavanderia, dep. de empregada, 01 vaga de garagem. R\$550.000,00.

= ED. PRIVILEGE II. APTO - Rua Mato Grosso - CENTRO. Com 302,90M² . 01 suíte máster c/ closet, 02 suítes, sala p/ 3 ambientes c/ sacada e churrasqueira / pia, lavabo, cozinha, lavanderia, dep. de empregada, 02 vagas de garagem.

= ED. BELVEDERE. APTO 101 - Rua Presidente Bernardes, 2557 - CENTRO. Com 160,23M². 01 suíte c/closet, 01 quarto, Bwc social, sala p/03 ambientes c/ sacada, cozinha, lavanderia, 01 vaga de garagem. (ficam todos os moveis embutidos, cozinha completa - piso madeira / cerâmica- fácil reverter para 03 qtos). R\$380.000,00.

RESIDENCIAL GREEN TOWN

= CONDOMINIO COM 13 SOBRADOS - Rua Erva Mate, 318. RECANTO TROPICAL - R1 51.737- 2013. Com 128,23M², 01 suíte, 02 quartos, bwc social, sala p/ 2 ambientes, lavabo, sala jantar / cozinha - área de serviço.

RESIDÊNCIAS

= RESID. ALVENARIA - Marina Doce Vida - BOA VISTA DA APª. Com 230,50M², Lote c/ 1.358,70M². 03 suítes (mobiiliada), sala p/ 2 ambientes (mobiiliada), cozinha e lavanderia com (mobiilia completa), tanque, maquina de lavar, dep. de empregada (mobiiliada), varanda grande c/ churrasqueira, forno pizza, chapa, mesa grande em granito, mesa c/ guarda sol, garagem, (piscina nova c/ borda permanente infinita, luz colorida, jardim, arvores frutíferas, irrigação automatizada, ar condicionado, Pier, barco motor Yamaha 150 HP, injeção eletrônica Socker 222. R\$1.500.000,00.

= RESID. ALVENARIA - Marina Doce Vida - BOA VISTA DA APª. Com 260,02, Lote c/ 2.058,04M². 02 suítes, 01 quarto, Bwc social, sala estar, sala TV, sala jantar, cozinha c/ armários, lavanderia, dep. de empregada, varanda grande c/ churrasqueira garagem p/ 2 carros coberta, (piscina). R\$1.250.000,00.

= RESID. MISTA - Rua Souza Naves, 2515 - PARQUE SÃO PAULO. Lote nº0022, Quadra nº 001, com 455,02. R\$ 550.000,00.

= SOBRADO GEMINADO Nº 02 - Rua Pedro Américo, 98 - COND. ANTONI GAUDI Com c/ 161,02- 01 suíte c/ sacada (armário), 02 quartos, Bwcsocial, sala estar, sala jantar, lavabo, cozinha (armários), lavanderia, churrasqueira c/ armário- garagem p/ 02 carros(lado a lado).(sobra pequeno espaço atrás c/ grama - piso madeira - porcelanato). R\$ 530.000,00.

= SOBRADO -Praça Padre Cassimiro Chichon - JD. MARIA LUIZA. Com c/ 355,02. Lote c/ 455,02 - 01 suíte máster, 03 suítes, 01 quarto c/ sacada - rouparia, sala estar, sala jantar, lavabo, espaço gourmet - cozinha, lavanderia, sauna - dep. de empregada, garagem p/ 03 carros. (ficam todos os móveis fixos - depósito - poço de luz - piscina aquecida - alarme - portão eletrônico - cerca elétrica - poço semi artesiano). R\$1.750.000,00.

= RESID. ALVENARIA (MOBIILIADA) - Marina Doce Vida I - BOA VISTA DA APª. Com 692,62M², Lote c/ 5.833,02. 01 suíte máster, 06 suítes, sala íntima / TV, sala p/ 04 ambientes, cozinha, lavanderia, dep. de empregada, varanda c/ churrasqueira, sala de jogos - garagem p/ 2 carros, (ar condicionado - piscina - depósito - pomar -)

= RESID MISTA- Rua Sociologia, 612 - JD. UNIVERSITÁRIO. Com 140,02, Lote c/ 390,02. 04 quartos, Bwc social, sala, copa, cozinha, lavanderia, sala de costura, churrasqueira. R\$225.000,00.

= SOBRADO - Rua Estanislau Cidral, 246 - ALTO ALEGRE. Com c/ 141,10M² - Lote c/ 140,90M². 01 suíte c/ closet e varanda, 002 quartos, Bwc social, jardim de inverno, sala estar, sala jantar, lavabo, cozinha, área de serviço, churrasqueira, garagem p/ 2 carros(01 coberta). R\$390.000,00.

= SOBRADO - Rua Terra Roxa, 1329 - RIGIÃO DO LAGO I. Com c/ 422,02. Lote c/ 511,4,02 - 01 suíte máster, 02 suítes simples (uma c/ sacada), sala estar / TV /jantar (estar c/ mobília), lavabo, cozinha e lavanderia (mobiiliadas), salão de festas (grande) c/ churrasqueira, Piscina aquecida, Spa, Academia, garagem p/ 04 carros(duas cobertas). R\$1.750.000,00.

= SOBRADO - Rua Manoel da Nobrega, 586 - PARQUE SÃO PAULO. Com c/ 113,94M², Lote c/ 201,02. 01 suíte c/ sacada, 02 quartos (um c/ sacada), Bwc social, sala estar, lavabo, cozinha, área de serviço = Edicula, churrasqueira, garagem p/ 02 carros. R\$450.000,00. (Aceita apto até R\$ 300.000,00 como parte de pgto).

= SOBRADO - Rua Pernambuco, 2269 esq. c/ Flamboyant - CENTRO. Com c/ 128,02, - Lote c/ ,02. 01 suíte c/ hidro, 02 quartos, Bwc social, 02 sacadas, sala, estar / Tv, lavabo, adega, cozinha, lavanderia, garagem p/ 02 carros c/ churrasqueira. (ficam todos os móveis fixos e ar-condicionado) . R\$550.000,00.

= SOBRADO - COND. RESID. VINICIUS DE MORIAS Com 358,19M², Lote c/ 705,02, 01 suíte máster c/ terraço, 02 suítes simples, rouparia, sala TV c/ lareira, sala jantar, escritório, Bwc, cozinha, lavanderia, salão de festa c/ churrasqueira, Bwc, depósito, garagem p/ 02 carros, (escada em granito, ar condicionado) . R\$2.000.000,00.

= RESID ALVENARIA - Rua Vitória, 1772 - CENTRO. Com c/ 330,82 m². Lote c/ 1056 m² - 01 suíte, 02 quartos, Bwc social, sala TV / jantar, cozinha, Lavanderia, dep. de empregada, salão de festas c/ churrasqueira, Piscina, garagem p/ 04 carros. R\$1.800.000,00.

IMÓVEL COMERCIAL OU RESIDENCIAL

= IMÓVEL. ALVENARIA - Rua Uruguai, 969 - ALTO ALEGRE. Com 283,59M², Lote c/ 577,02. (01 Sala ampla p/ recepção com 02 banheiros, amplo corredor de acesso para as 08 salas (de vários tamanhos), banheiro, sob solo garagem).

CONDOMÍNIO HORIZONTAL

= COND. RESID. MARINA DOCE VIDA II: (LANÇAMENTO) TERRENOS individuais na beira do lago de Salto Caxias; perfeito p/ pratica de esportes náutico; com infra-estrutura completa. Rua pavimentada, esgoto, iluminação, telefone, quadra de esporte, garagem para barcos, água natural.

TERRENOS

= TERRENO - COND. MARINA DOCE VIDA I= BOA VISTA DA APª - PR. Lote nº 16. Com 1.000,02. R\$150.000,00. (com terraplanagem, e projeto p/ sob ou casa)

= TERRENO - Rua Sociologia - JD. UNIVERSITÁRIO. Lote nº 18, Quadra nº 02. Com 422,50m². R\$250.000,00.

= TERRENO - Rua Antonio Mattei - JD. PIOVESAN. Lote nº 13, Quadra nº 10. Com 301,02. R\$150.000,00.

= TERRENO - COND. JARDIM DE MONET - ALTO ALEGRE. Lote nº 18. Quadra nº 03 Com 300,02. R\$300.000,00.



Gaucha
imobiliária

FONE: 3225-1233 / 99933-9105 FAX: 3333-8316

RUA PERNAMBUCO, 54 - CENTRO

e-mail: contato@imobiliariagaucha.com.br /
www.imobiliariagaucha.com.br

VENDAS

CASAS, SOBRADOS e APARTAMENTOS

SOBRADO COM 333,00M²

Rua Goiás, Vila Simone, com 01 suíte master, 02 quartos, sala de jantar, sala de estar, escritório, bwc, copa, cozinha, lavabo, sacada, área de serviço, 04 vagas de garagem, aquecimento solar, churrasqueira, salão de festas, semi-mobiliado. R\$ 1.250.000,00, aceita imóvel em Toledo

SOBRADO COM 397M²

Rua Machado de Assis, Região do Lago I, 01 suíte master, 02 suítes, sala de jantar/estar, sala de TV, escritório, bwc, copa, cozinha, lavabo, 03 sacadas, área de serviço, 06 vagas de garagem, aquecimento, churrasqueira, depósito, piscina, salão de festas. valor CONSULTE-NOS

02 CASAS

Rua Presidente Bernardes nº898, casa frente com 90,00m² em alvenaria com 03 quartos, sala estar, bwc, copa, cozinha, área de serviço, casa dos fundos com 100,00m² em madeira com 03 quartos, sala, cozinha bwc, lavanderia. R\$ 500.000,00

CASA COM 420,28M²

Rua PE. Casemiro Cichom, Jd. Maria Luiza, 01 suíte master, 01 suíte, 02 quartos, sala de jantar/ estar, sala de tv, copa, cozinha, lavabo, dep. empregada, área de serviço, 06 vagas de garagem, aquecimento, churrasqueira, piscina, salão de festas, semi-mobiliada, valor (consulte-nos)

CASA COM 742M²

com 05 quitinetes(fundos), e uma sala comercial pequena (frente), Rua Antonina nº 265, Centro. R\$ 550.000,00

SOBRADO RUA SIBIPIRUNA

Jd. Tropical, 01 suíte máster, 02 quartos, sala de jantar/estar, sala de TV, escritório, copa, cozinha, lavabo, área de serviço, 03 vagas de garagem, aquecimento, churrasqueira, depósito, piscina, semi-mobiliado. R\$ 850.000,00

SOBRADO

Rua Voluntários da Pátria, Country, com 119,00m², 01 suíte, 02 quartos, sala de jantar/estar, sala de TV privativa (andar superior) bwc, cozinha, sacada, área de serviço, 02 vagas de garagem. R\$ 530.000,00

CASA NO CONDOMINIO

Porto Feliz, com 94,00m², Rua Marechal Candido Rondon, com 03 quartos, sala de estar, 02 bwcs, cozinha, área de serviço, 02 vagas de garagem, churrasqueira, depósito. R\$ 250.000,00

ED. AUGUSTUS

Com 180,00m², Rua da Bandeira 927, com 01 suíte, 02 quartos, sala de jantar/estar, cozinha, bwc, sacada com churrasqueira, área de serviço, 02 vagas de garagem. VALORES CONSULTE-NOS

APARTAMENTO

No Ed. Alto Douro, com 154,84m², Rua Minas Gerais, com 01 suíte, 02 quartos, sala de jantar/estar, cozinha, bwc, sacada, área de serviço, 02 vagas de garagem, aquecimento, churrasqueira, sala de jogos, salão de festas, play ground. R\$ 380.000,00

APARTAMENTO 81M²

Residencial Lokatell, Rua Vitória, 1735, Neva, com 02 quartos, sala tv, bwc, cozinha, área de serviço, 01 garagem, churrasqueira, salão de festas. R\$ 198.000,00

ED. CURITIBA RESIDENCE

Rua Curitiba, Neva, 1º apart. c/ 100,30m², 2 qtos, 2 salas, lavabo, bwc, coz., lavand., sacada c/ churrasq. e 1 gar. ; 2º apart. 142,80m², suíte, 2 qtos, bwc, 2 salas, coz., lavand. e 2 gar, CONSULTE-NOS.

ED. LE PRESTIGE 291,5M²

R. Goiás, Country. Suíte Master, 2 suítes, 4 salas, lavabo, sacadas, cozinha, lavanderia, dep. empregada, depósito, 3 vagas de garagem, ótima área de lazer em amplo terreno. Valor R\$ 1.162.000,00

APTO COM 226M²

Ed Porto Seguro, Rua Joao Pessoa, com 01 suite, 02 quartos, sala de jantar/estar, bwc, cozinha, lavabo, sacada, dep empregada com bwc, área de serviço, 02 garagens, aquecimento, depósito, sala de jogos, piscina, play ground, salão de festas, moveis embutidos. R\$600.000,00

ED. JOÃO BATISTA CUNHA

Com 167,51m - Rua Riachuelo 2420, Centro, com 01 suíte, 02 quartos, sala de jantar/estar, cozinha, sacada, área de serviço, 02 garagens, churrasqueira, depósito, piscina, play ground, salão de festa, mobiliado e decorado. R\$ 550.000,00.

ED TORRES DE LYON

Com 118,00m², Rua Recife, Cozinha planejada, 01 suite, 02 quartos, Bwc, sala e copa conjugadas, lavanderia, 02 vagas de garagem. **R\$ 350.000,00**

ED. ZARA

Ed Zara, com áreas de 85,89m² a 93,00m², Rua Natal nº940, Centro, com 02 quartos, sala, cozinha, bwc, área de serviço, churrasqueira, 01 vaga de garagem. Valores a partir de R\$ 235.000,00.

APARTAMENTO

No Ed. Milão, Rua Paraná 5319, centro, com 02 quartos, sala de jantar/estar, bwc, cozinha, sacada, área de serviço, 01 garagem, churrasqueira, salão de festas, semi mobiliado. R\$ 300.000,00.

ED MARINI

Com apartamentos de 145M² a 148M², 01 suite, -2 quartos, sala de jantar/estar, bwc, sacada com churrasqueira, área de serviço, 02 garagens, aquecimento, salão de festas. valores de R\$ 387.000,00 a R\$ 421.000,00.

SALAS COMERCIAIS

BARRAÇÃO COMERCIAL COM 291M²

Rua Nilo Peçanha, nº 90. Pq. São Paulo. R\$ 550.000,00 - aceita imóvel em Toledo

MOTEL CASCATA, COM 700M, PR 484 KM 07

Quedas do Iguaçu, com instalações completas(08 quartos), casa para residenciais, dependencia de funcionários, ótima lucratividade. R\$ 1.110.000,00

SALA COMERCIAL COM 360M

Construção em madeira com escritorio e sala, Rua Flor da Serra , Guaruja, R\$250.000,00

TERRENOS

LOTES NO CONDOMÍNIO JARDINS DE MONET

Rua Eça de Queiroz, nº 35, Alto Alegre. Condomínio com infraestrutura completa, portaria 24h, área de festas equipada, piscina, espaço fitness, playground, espaço zen e jardins. Valores: Consulte-nos.

LOTE

No Cond. Village, Boa Vista da Aparecida-PR, com 2300,00m². R\$ 180.000,00

LOTE 372M²

com casa mista no fundo. Rua Itália, 1197, Jd. Europa, R\$ 140.000,00

LOTE COM 469.90M²

Rua Natal 2552, Tropical, com casa simples mais piscina fundo do lote, 03 quartos, sala estar , bwc, área de serviço. R\$ 530.000,00

TERRENO

No Condomínio Aquarela do Brasil, Rua Assis Valente, saída para Curitiba, 300,00m², R\$ 150.000,00

TERRENO

No Cond. Maria Tereza, Boa Vista da Aparecida- Pr, com 180,00m². R\$ 150.000,00



Elso Thomann Imóveis

Rua General Osório, 2960 - Cascavel - PR

(45) 3035-1600

Creci - 2551J

Sua garantia imobiliária.

site: www.elseimoveis.com.br

Horário de atendimento: Seg à Sex: 8h30 ao 12h; 13h30 às 18h; Sáb 09h ao 12h.

VENDAS

SOBRADOS

Pq São Paulo Rua Joaquim Távora – Terreno de 402,00m2 com sobrado com aprox. 315,70m2 dividido em : casa térrea com 3 dormitórios, demais dep., quintal e edícula nos fundos; apartamento com 1 suite, 2 dormitórios e demais dep., espaço com churrasqueira e despensa nos fundos; kitinete com 1 dormitório, sala/cozinha, wc social, 1 vaga de garagem..... R\$ 580.000,00
Nova Iorque – Rua Nova Santa Rosa, 1053 Sob. 02 – 1 suite, 2 dormitórios, sala, cozinha, área de serviço, lavbo, wc social, 1 vaga de garagem. A/C aprox. 90m² terrenos aprox. 120m²..... R\$ 345.000,00
Esmeralda – Rua Jurandir Antonio Zanluccki – imóvel novo - parte superior com 3 quartos, bwc social; parte inferior com sala, cozinha, lavabo, 1 vaga de garagem coberta, sobre de terreno na lateral, área de serviço. Esquina com a Rua Guaiaguais R\$ 225.000,00
Esmeralda – Rua Jurandir Antonio Zanluccki – imóvel novo - parte superior com 3 quartos, bwc social; parte inferior com sala, cozinha, lavabo, 1 vaga de garagem coberta, sobre de terreno na lateral, área de serviço. Entre as ruas Guaiaguais e Bororós, 2 unidades..... R\$ 210.000,00
Canadá – Rua Uruguaiana, área total 78,00m2 com 3 dormitórios, sala, cozinha, bwc social, lavabo, área de serviço, sacada, 2 vagas de garagem sendo 1 coberta..... R\$ 190.000,00
Santa Felicidade – Rua Sargento Abdell Ribeiro dos Santos – 2 dormitórios, sala, cozinha, área de serviço, garagem R\$ 140.000,00
Parque São Paulo – Rua Prudente de Moraes esquina com a Rua Carlos de Carvalho – Sobrados geminados novos - localização privilegiada, 4 unidades disponíveis, valores a partir de R\$ 450.000,00, sobrado da esquina com 1 suite, 3 quartos, 2 sacadas, bwc social, lavabo, sala, copa, cozinha, lavanderia, sobre de terreno na lateral, 2 vagas de garagem; demais unidade com 1 suite, 3 quartos, sacada, solarío, bwc social, lavabo, sala, copa, cozinha, lavanderia, espaço gourmet c/ churrasqueira - banheiro, 2 vagas de garagem. Prontos para morar.....CONSULTE-NOS

CASAS

Pq São Paulo – Rua Epitácio Pessoa – 3 suites, 2 salas, copa, cozinha planejada, área de serviço, espaço gourmet com churrasqueira e wc, 2 vagas de garagem. A/T 1.008,00m2, A/C 300,00m2CONSULTE-NOS
Centro – Rua Marechal C. Rondon – casa em alvenaria com 1 suite, 2 dormitórios, sala, copa, cozinha, wc social, área de serviço, garagem, amplo quintal R\$ 1.680.000,00
Maria Luiza – Rua Pedro Dal'Pra – 1 suite c/ closet e varanda, 2 demi-suite, sala, copa, cozinha c/ armários, lavabo, área de serviço c/ armários, espaço gourmet c/ churrasqueira, piscina c/ aquecimento, garagem fechada para 2 carros, 1 vaga garagem aberta coberta, portão eletrônico, cerca elétricaR\$ 1.100.000,00 Neva – Rua Sérgio Djalma de Holanda – 2 suites com móveis planejados, sala com móveis planejados, copa, cozinha com móveis, espaço gourmet com churrasqueira, escritório com banheiro, garagem coberta p/ 3 carros, lage c/ acab. Em gesso, piso interno porcelanato, piso externo e calçada alto drenante.R\$ 1.000.000,00
Cataratas – Resid. Gramado II – Rua Santa Helena - terreno com 360,00m2 (12 x 30) - área construída 216,00m2 – 1 suite c/ closet, 2 quartos (demi-suite), cozinha integrada com churrasqueira, sala de estar, sala de tv, quintal nos fundos c/ deck e pergolado, central de gás, 2 vagas de garagem cobertas paralelas, móveis planejados ficam no imóvel..... R\$ 890.000,00
Maria Luiza – Rua José Caldart – casa em alvenaria com 120m2, com 3 dormitórios, sala, cozinha, wc social, área de serviço, e garagem. Edícula com 2 dormitórios, wc e cozinha..... R\$460.000,00
Parque São Paulo – Rua Campos Sales - terreno 504m², casa em alvenaria com 3 dormitórios, sala, cozinha, despensa WC social, 2 vagas de garagem, amplo quintal R\$ 450.000,00
Parque São Paulo – Rua General Osório – terreno com 396,00m2 com uma casa de madeira com edícula e piscina R\$ 450.000,00
Universitário – Rua Gurgel – A/T 268,12m2 A/C 155,02m2 – com 3 dormitórios sala, cozinha, 2 wcs, churrasqueira, área de serviço, 2 vagas de garagem..... R\$ 380.000,00
Universitário – Rua Sociologia, 809 – 1 suite, 2 dormitórios, sala, cozinha, wc social, área de serviço, garagem, portão eletrônico, cerca elétrica R\$ 350.000,00
Universitário – Rua João Merlin – terreno com 450m2 com uma casa em alvenaria com 95,87m2 contendo 2 dormitórios, sala em 2 ambientes cozinha, wc social, área de serviço, garagem R\$ 350.000,00
Parque Verde – Rua Otelo Celestino de Castilho – terreno com 216m2 e a/c 112,66m2, casa com 3 dormitórios, sala, cozinha, wc social, área de serviço, 1 vaga de garagem R\$ 350.000,00
Santa Cruz – Residencial e Comercial – Rua Txikaos - excelente localização - terreno de esquina com 457,50m2 sendo 15m de frente para a Rua Txikaos por 30m de frente para a Rua Caraiabas. Área construída de aprox. 216,00m2 sendo: 1 casa em alvenaria com aprox. 100,00m2 com: 1 suite, 2 quartos, sala, copa, cozinha, lavanderia, bwc social, bwc serviço, 1 vaga de garagem coberta; - 1 barracão com aprox. 100,00m2; - 1 sala comercial com aprox. 16,00m2 R\$ 320.000,00
Turisparque – Rua Morretes - casa em alvenaria com 1 suite, 2 quartos, sala, cozinha, bwc social, garagem coberta 4 carros, área de serviço, edícula com cozinha, bwc social, 1 quarto R\$ 320.000,00
Pq São Paulo – Rua Fernando Costa – terreno com 504m2, construção averbada com 70m2, 4 dormitórios, sala, cozinha, lavanderia, wc social, 2 vagas de garagem, sobre de terreno nos fundos R\$ 280.000,00
Guarujá – Rua dos Jasmims - área do terreno 264m2 (11 x 24) - área construída 122,37m2. Casa com 3 quartos, sala, cozinha, bwc social, garagem coberta para 3 carros, edícula com 1 suite, 1 quarto, cozinha c/ churrasqueira R\$ 280.000,00
Jd da Amizade – Rua Scotton - área do terreno aprox. 270,00m2 (15 x 18) - área construída 123,69m2 - 4 dormitórios, sala, cozinha, ampla lavanderia fechada, bwc social, garagem coberta para 3 carros, churrasqueira, portão eletrônico, sobre de terreno na lateral, floor madeira..... R\$ 245.000,00
Parque Verde – Rua Angelin, 722 – 3 dormitórios, sala, cozinha, 2 wcs, área de serviço, despensa, 2 vagas de garagem com portão eletrônico R\$ 230.000,00
Jardim Padovani – Rua André de Barros, 1284 – casa em alvenaria com forro, 3 dormitórios, sala, cozinha, wc social, 2 vagas de garagem..... R\$ 210.000,00
Parque São Paulo – Rua Julio Preste – 2 dormitórios, sala, cozinha, wc social, área de serviço, 1 vaga de garagem..... R\$ 200.000,00
Alto Alegre – Rua Marcelino Meneguzzi, Condomínio Fechado – 2 dormitórios, sala, cozinha, wc social, área de serviço, churrasqueira, 1 vaga de garagem coberta R\$ 180.000,00
Alto Alegre – Rua Marcelino Meneguzzi, 586 casa 01 – 2 dormitórios, sala, cozinha, wc social, área de serviço, garagem R\$ 180.000,00
Cascavel Velho – Rua Itália, 108 – Condomínio Fechado – 2 dormitórios, sala, cozinha com armários, wc social, área de serviço, espaço fechado com churrasqueira R\$ 180.000,00
Jd Padovani – Rua Armando Busato, 233 – 2 quartos, sala, cozinha, bwc social, 2 vagas de garagem sendo 1 coberta, ar condicionado, portão eletrônico, aberturas em blindex, edícula c/ lavanderia fechada, churrasqueira, despensa, lavabo R\$ 180.000,00
Jd Padovani – Rua Danilo Paladini – terreno com 113,65m2, área const. 73m2. Casa em alvenaria com 2 dormitórios, sala/cozinh, área de serviço e garagem R\$ 150.000,00
Guaraniçu – Vila Nova – Rua Avelino Salvador – casa mista com aprox. 110m2 com terreno de 12X40 (480m2) R\$ 120.000,00

APARTAMENTOS

Ed. Gemini I – Rua São Paulo – APTO. FRENTE – 2 suites sendo 1 master com hidro e 1 simples, 1 dormitório, sala jantar, sala estar, cozinha c/ armários, bwc social, lavabo, 2 sacadas sendo 1 c/ churrasqueira, área de serviço, despensa, 2 vagas de garagem R\$ 900.000,00
Res. Maria Isabel – Centro – Rua Rio de Janeiro – suite mobiliada, 2 dormitórios, WC social, sala em L com mobília, sacada com churrasqueira, cozinha planejada, 2 vagas de garagem R\$ 600.000,00
Res. Maria Isabel – Centro – Rua Rio de Janeiro – 1 suite, 2 dormitórios, bwc social, sala em 2 ambientes, sacada c/ churrasqueira, 2 vagas de garagem, prédio c/ salão de festas R\$ 490.000,00
Centro – Ed. João Batista Cunha – Rua Riachuelo, 2420 - torre II – 1 suite, 2 dormitórios, sala, cozinha com armários, sacada c/ churrasqueira, wc social, 2 vagas de garagem R\$ 450.000,00
Centro – Rua Visconde do Rio Branco apto 202 – A/T 137,67 A/P 92,71 com 1 suite, 1 dormitório, sala com sacada, cozinha, área de serviço, wc social e 1 vaga de garagem R\$ 350.000,00
Centro – Rua Rio de Janeiro – Ed. Dom Diego - 2º andar – 3 quadras da Av. Brasil - 1 suite, 2 quartos, sala em 2 ambientes c/ sacada, cozinha, bwc social, lavanderia, 1 vaga de garagem R\$ 340.000,00
Centro – Ed. Sheraton – Rua Rio de Janeiro, 1626 - 1 suite, 2 dormitórios, sala, cozinha, área de serviço, wc social, 1 vaga de garagem. Edifício com elevador R\$ 290.000,00
Neva – Res. Baviera – Rua Pio XII – 1 suite, 2 dormitórios, sala, cozinha com armários, wc social, área de serviço, 1 vaga de garagem..... R\$ 265.000,00
Ed. Paraná – Rua Paraná, 3000 – com 74m2 de área privada e 103m2 de área total com 1 suite, 1 quarto, sala, cozinha, wc social, dep. de empregada com wc, lavanderia e garagem R\$ 250.000,00
Ed. Res. Family – Rua Osvaldo Cruz, 2992 apto 12 B1 02 – 3 dormitórios, sala, cozinha, área de serviço, wc social, 1 vaga de garagem, acabamento em gesso, piso laminado R\$ 240.000,00
Ed. San Fernando – Rua Souza Naves – 2 dormitórios, sala com sacada, cozinha, área de serviço, wc social, 1 vaga de garagem R\$ 240.000,00
Rica – Vila Germânica – Rua Fortaleza, 3780 – 2 dormitórios, sala, cozinha, wc social, área de serviço, 1 vaga de garagem R\$ 210.000,00
Res. Mon Santo – Rua Minas Gerais – 2 dormitórios c/ roupeiros, sala, cozinha c/ armários, bwc social, lavanderia, sacada fechada c/ blindex, 1 vaga de garagem coberta R\$ 190.000,00
Res. Hannover – Rua Manaus – 2 dormitórios, sala, cozinha, bwc social, área de serviço, 1 vaga de garagem coberta, portaria 24 hrs, portão eletrônico, play ground, salão de festas R\$ 170.000,00
Res Cascavel – Rua Francisco Bartnik - 3 dormitórios, sala, cozinha, wc social, área de serviço, 1 vaga de garagem. Portaria 24hs, SS de festas, play ground, quadra R\$ 150.000,00
Res. Bariloche – Rua Marechal Floriano, 2464 – com 64m2 contendo 3 dormitórios, sala, cozinha, wc social, área de serviço, 1 vaga de garagem R\$ 145.000,00
Res. Marcia Regina – Rua Marcia Regina – 2 dormitórios, sala, cozinha, wc social, área de serviço, 1 vaga de garagem R\$ 140.000,00

SALAS COMERCIAIS

Térrea Centro - Rua Santa Catarina região do Hospital Policlínica. c/ 430m2 terreno com 800m2 esquina com Rua Carlos de Carvalho R\$ consulte 3035-1600.
Barracão – Rua do Desenvolvimento, 1201 – área do terreno 3.308,25m2, A/C 780,00m2. Barracão em alvenaria com 3 portas de acesso, escritório/recepção R\$ 1.100.000,00
Barracão – Rua Plínio Salgado - terreno com 1.779,01m² com barracão em alvenaria R\$ 1.000.000,00

TERRENOS E CHÁCARAS

Terreno – Cascavel Velho – Rua Holanda esq. com a Rua Angelo Zonin – área de 480,0m² sendo 16m para a Rua Holanda e 30m para a Rua Angelo Zonin, sem benfeitoria R\$ 35.000,00 + financiamento
Terreno – Centro – Rua Presidente Bernardes – Localização privilegiada, área terreno 770,00m2 (22 x 35) - terreno todo murado e plano R\$ 1.200.000,00
Terreno – Neva – Rua Salgado Filho – terreno plano com 770,00 (22X35) – com benfeitorias sendo: 3 casas simples R\$ 1.100.000,00
Terreno – Centro – Rua Paraná – com 362,50m², sendo 14,50m de frente para a Rua Paraná e 25m de profundidade R\$ 1.000.000,00
Terreno – Centro – Rua Pernambuco, 1304 – com 400m2, com benfeitorias sendo 2 casas mistas com 128m2 e 97m2 R\$ 800.000,00
Terreno – Centro – Rua Souza Naves - terreno com 747,50m2 sendo 13 metros de frente para Rua Souza Naves por 57,50 metros de profundidade. Com benfeitoria sendo 1 casa de madeira na frente e 1 casa em alvenaria nos fundos R\$ 800.000,00
Terreno – Pq São Paulo – Rua Vitória - Terreno com 490,00m2 sendo 14 metros de frente para Rua Vitória por 35 metros de profundidade. Sem benfeitoria. Ótimo potencial construtivo R\$ 420.000,00
Terreno – São Cristóvão – Rua Goiá, 427 – com 472,8 m2 com benfeitorias, sendo 1 casa mista e 2 casas em alvenaria R\$ 400.000,00
Terreno – Cancelli – Rua Terezina, 1891 - terreno de esquina com aprox. 182m² R\$ 300.000,00
Terreno - Jd Panorâmico – Rua Odontologia – terreno com 422,50m2 sem benfeitoria R\$ 300.000,00
Terreno – ancelli – Rua Manaus - Venda da parte correspondente a 266,90m2 - com frente para a rua manaus - com 1 casa em alvenaria R\$ 230.000,00
Terreno – Universitário – Rua Porto União, 709 – área de 360m2 R\$ 165.000,00
Terreno – Cascavel Velho – Rua Suíça, 2381 – com 403,00, terreno plano sem benfeitoria R\$ 150.000,00
Terreno – Jd Colméia – Rua Serra Grande, 604 – área total 360m2 (12X30) sem benfeitorias R\$ 120.000,00
Terreno – Jardim Presidente – BR 277 – área industrial A - com 3.532,20m2; área industrial B – com 3.532,20m2; área industrial C – com 2.378,00m2; área industrial D – com 2.378,00m2 – R\$ 450,00 o metro quadrado. Consulte nos Chácara Urbana – Loteamento Chacaras de Recreio Lago Azul – Rua Lagoa Saquarema, 1718 - com 1.829,53m2 sem benfeitorias R\$ 280.000,00
Chácara – Comunidade N. Sra. Dos Navegantes – 2,4 alqueires, sendo 2 alqueires mecanizados atualmente com plantação de milho e restante área de reserva legal condominial. 9 km da cidade, acesso pela R. Rio da Paz, com energia elétrica e poço artesiano3.000 sacas de soja por alqueire

LOCAÇÃO

SOBRADOS

Tropical – Rua Erva Mate, 318 – 1 suite, 2 demi-suite, sala, cozinha, wc social, área de serviço, garagem coberta (2.....R\$ 2.000,00
Tropical – Rua Natal, 2697 – 3 suites sendo 1 com armários, 1 dormitório, sala, cozinha mobiliada, lavabo, área de serviço, 3 vagas de garagem, quintal..... R\$ 2.000,00
Tropical – Rua Sibipiruna, 37 - 1 suite c/ closet e banheira de hidromassagem, 2 quartos (demi-suite), sala, copa, cozinha c/ armários e fogão cook top, lavabo, amplo espaço gourmet c/ churrasqueira, bwc serviço, lavanderia, 2 vagas de garagem sendo 1 coberta, quintal nos fundos, portão eletrônico, sacadaR\$ 1.900,00
Nova York – Rua Nova Santa Rosa, 1005 – 1 suite, 2 dormitórios, wc social, sala, cozinha, lavabo, área de serviço, 2 vagas de garagem, quintal.....R\$ 1.750,00
Vila Tolentino – Rua Marechal C. Rondon, 612 Sob. 7 – 1 suite, 2 dormitórios, sala, cozinha, lavabo, wc social, área de serviço, 2 vaga de garagem sendo 1 coberta..... R\$ 1.200,00
Vila Tolentino – Rua Marechal C. Rondon, 612 Sob. 3 – 1 suite, 2 dormitórios, sala, cozinha, lavabo, wc social, área de serviço, 2 vaga de garagem sendo 1 coberta..... R\$ 1.200,00 Maria Luiza – Rua Rodrigues Alves, 507 Cond. Maria Luiza III – 1 suite, 2 dormitórios, sala, cozinha, lavabo, wc social, área de serviço, depósito 2 vagas de garagem R\$ 1.100,00
Clarito – Rua Curió, 610B – Imóvel novo - 3 dormitórios, sala/coza, cozinha, lavabo, wc social, área de serviço, 1 vaga de garagemR\$ 1.100,00
Canadá – Rua Uruguaiana, 822 – 2 dormitórios, sala, cozinha, lavabo, área de serviço, garagem R\$ 900,00
Jd. Florença – Rua Jurandir Antonio Zanluccki, 409 – 3 dormitórios, sala, coozinha, lavabo, wc social, área de serviço, 1 vaga de garagem R\$ 700,00
Parque Verde – Rua Salgueiro, 26 unid. 03 – 3 dormitórios, sala, cozinha, lavabo, wc social, área de serviço, churrasqueira, 1 vaga de garagem..... R\$ 650,00

CASAS

Casa Comercial – Centro – Rua São Paulo, 2284 – Aproximadamente 160m2, com 5 salas, 2 wcs, espaço nos fundos com churrasqueira, quintal..... R\$ 2.800,00
Casa Comercial – Centro – Rua Presidente Kennedy, 864 – casa com 240m2 e terreno 480m2.. R\$ 2.500,00
Casa Comercial – Centro – Rua Mato Grosso, 1884 esquina com a Rua Pedro Ivo – casa com aprox. 210m2, com 6 cômodos2 wcs, área de serviço e garagem R\$ 2.350,00
Casa Comercial ou Residencial – Rua Duque de Caxias, 66 – casa com 204m2 com 1 suite, 2 dormitórios sendo 1 com armários, sala, cozinha com armários, wc social, área de serviço, garagem, edícula com churrasqueira nos fundos.....Aluguel Comercial R\$ 2.500,00.....Aluguel Residencial R\$ 1.500,00
São Cristóvão – Rua Romão Chrum, 1189 – casa 01 – 1 suite, 2 dormitórios, sala, copa, cozinha com armários, área de serviço, 1 vaga de garagem.....R\$ 1.300,00
Universitário – Rua Anita Garibaldi, 449 – 4 dormitórios, 2 salas, cozinha com armários, 2 wcs, depósito, área de serviço, 4 vagas de garagem.....R\$ 1.200,00
Neva – Rua Olivia Kucinski, 888 – 1 suite, 2 dormitórios, sala, copa, cozinha, wc social, área de serviço, garagem, quintalR\$ 1.100,00
Região do Lago – Rua Siqueira Campos, 81 – 3 dormitórios, sala, cozinha, wc social, área de serviço, garagem, quintal R\$ 850,00
Alto Alegre – Rua Marcelino Meneguzzi, 586 – 2 dormitórios, sala, cozinha com armários e churrasqueira, área de serviço, wc social, garagem..... R\$ 750,00
Universitário – Rua João Merlin, 1434 – 2 dormitórios, sala, cozinha, wc social, área de serviço, garagem, quintal R\$ 700,00
Cascavel Velho – Rua Itália, 108 – CONDOMÍNIO FECHADO – casa 03 – 2 dormitórios, sala, cozinha com armários e cooktop, wc social, área de serviço e churrasqueira, garagem não coberta..... R\$ 650,00
São Cristóvão – Rua Macau, 134 – 2 dormitórios, sala, cozinha, wc social, área de serviço R\$ 570,00
Guarujá – Rua dos Caetes, 685 – 3 dormitórios, sala, cozinha, wc social, área de serviço, garagem R\$ 550,00
São Cristóvão – Rua Estilac Leal, 470 – 2 dormitórios, sala, cozinha, wc social, garagem R\$ 520,00
Guarujá – Rua Caetes, 684 fundos – 2 dormitórios, sala, cozinha, wc social, área de serviço.....R\$ 300,00

APARTAMENTOS

Centro – Ed. Rosemont – Rua Pernambuco, 1374 - 1 suite master com banheira de hidromassagem, 2 suites simples, 1 quarto, lavabo, ampla sala, sacada c/ churrasqueira integrada com a sala, cozinha c/ armários, lavanderia, 1 banheiro de serviço, instalação de ar-condicionado pronta, aquecimento a gás, todas as janelas em alumínio com persiana elétrica, 3 vagas de garagem R\$ 3.500,00
Centro – San Pietro Residencial – Rua da Lapa, 41 apto 53 – 1 suite com armários, 2 dormitórios sendo 14 com armários, wc social, área de serviço, sacada com churrasqueira, 2 vagas de garagem R\$ 1.600,00
Centro – Ed. Guimard Rezende – Rua Barão do Cerro Azul, 1220 apto 202 – 1 suite, 2 dormitórios, sala, cozinha c/ armários, sacada churrasqueira, wc social, área de serviço, 2 vagas de garagem R\$ 1.600,00
Centro – Ed. Belvedere – Rua Presidente Bernardes, 2557 apto 104 – 1 suite, 2 dormitórios, sala, cozinha, área de serviço, wc social, 1 vaga de garagem..... R\$ 1.200,00
Centro – Ed. Cantoná – Rua Sete de Setembro, 2334 ap 11 – 1 suite com sacada, 2 dormitórios, sala, cozinha, wc social, área de serviço, 1 vaga de garagem R\$ 1.000,00
Centro – Ed. Nair Augusta – Rua Santa Catarina, 887 apto 23 – Apartamento mobiliado – 1 suite, 1 dormitório, sala, cozinha, wc social, 2 vagas de garagem R\$ 1.000,00
Centro – Rua General Osório, 2714 sobreloja – 2 dormitórios, sala, sacada, cozinha, wc social, área de serviço, área com churrasqueiraR\$900,00
Centro – Ed. San Francisco – Rua Pernambuco, 882 apto 53 - 1 suite c/ armário e ar condicionado, 2 dormitórios sendo 1 c/ armário, sala c/ sacada fechada, cozinha com armários, bwc social, cortinas em todos os cômodos, área de serviço, 1 vaga de garagem (cabe 2 carros) R\$ 900,00
Centro – Rua Santa Catarina, 1009 apto 01 – 2 dormitórios, sala, cozinha com pia e armário aéreo, área de serviço, wc social, 1 vaga de garagem..... R\$ 850,00
Centro – Rua Santa Catarina, 1009 apto 06 – 2 dormitórios, sala, cozinha com pia e armário aéreo, área de serviço, wc social, 1 vaga de garagem..... R\$ 850,00
Coqueiral – Ed. Martinhão – Rua Presidente Juscelino Kubistchek, 1352 apto 01 – 2 dormitórios, sala, cozinha, wc social, área de serviço, 1

vaga de garagem R\$ 800,00
Centro – Ed. Poletti – Rua Presidente Bernardes, 2397 apto 303 - 2 dormitórios, sala, cozinha, wc social, área de serviço, 1 vaga de garagem..... R\$ 800,00
Ed. Limberger – Rua Francisco Ignácio Fernandes, 612 apto 33 – 2 dormitórios, sala, cozinha com armários e mesa, WC social, área de serviço, 1 vaga de garagem R\$ 750,00
Centro – Ed. Serra Dourada – Rua Paraná, 3015 apto 701 – 2 quartos, sala, cozinha, wc social, área de serviço, 1 vaga de garagem R\$ 700,00
Claudete – Res. Astril II - Rua Marechal Deodoro, 4000 apto 05 – 2 dormitórios, sala, cozinha, wc social, área de serviço, 1 vaga de garagem R\$ 700,00
Neva – Rua Pio XII, 1701 apto 9 B1 B – 1 suite, 2 dormitórios, sala, cozinha com armários, wc social, área de serviço, 1 vaga de garagem R\$ 650,00
Fag – Res. Maria Ortolan - Av Brasil, 11794 ap 103 – 2 dormitórios, sala, cozinha, wc social, área de serviço, 1 vaga de garagem R\$ 650,00
Neva – Rua Pio XII, 1701 apto 13 B1 C – 1 suite, 2 dormitórios, sala, cozinha com armários, wc social, área de serviço, 1 vaga de garagem R\$ 650,00
São Cristóvão – Torre do Sol - Rua José Bonifácio, 532 apto 82 B1 A – 2 dormitórios, sala, cozinha, wc social, área de serviço, e 1 vaga de garagem R\$ 650,00
Totalmente mobiliado R\$ 650,00
São Cristóvão – Av. Brasil, 2732 apto 09 – 2 dormitórios, sala com sacada, cozinha, wc social, área de serviço, garagem R\$ 650,00
Neva – Res. Bariloche – Rua Curitiba, 1639 apto 12 B1 02 – 3 dormitórios, sala, cozinha, área de serviço, wc social, 1 vaga de garagem..... R\$ 600,00
Maria Luiza – Rua Sandino Erasmo Amorin, 1698 apto 04 – 3 dormitórios, sala, copa/cozinha, wc social, área de serviço com wc. Sem garagem R\$ 590,00
Claudete – Res. Morada do Sol I – Rua Jorge Lacerda, 855 ap 12 - 3 dormitórios, sala, cozinha, wc social, área de serviço, 1 vaga de garagem R\$ 550,00
FAG – Rua das Torres, 429 apto 412 – 1 dormitório, sala, cozinha/ar. Serviço..... R\$ 550,00

KITINETES

São Cristóvão – Rua Macau, 134 – 1 dormitório, sala, cozinha, wc socialR\$570,00
Fag – Rua João Kuloski, 488 – Unidades com e sem garagem – 1 suite, sala, cozinha, área de serviço R\$ 550,00
Centro – Ed. Cruzeiro do Sul – Rua Souza Naves, 4044 apto 91 - 1 dormitório, sala/cozinha, wc social. Mobiliada..... R\$ 530,00
Universitário – Rua Academia, 515 – Kit 01 - 1 dormitório, sala/cozinha, wc social. Mobiliada..... R\$ 520,00
São Cristóvão – Rua Estilac Leal, 470 – 2 dormitórios, sala, cozinha, wc social, garagem R\$ 480,00
São Cristóvão – Rua Estilac Leal, 367 kit 02 – 1 dormitório, sala/cozinha, wc social, churrasqueira R\$ 480,00
Universitário – Rua Academia, 515 – Kit 02 - 1 dormitório, sala/cozinha, wc social R\$ 430,00
Pacambu – Av. Rocha Pombo, 1336 - 02 unidades – 1 dormitório, sala/cozinha, WC social R\$ 400,00
São Cristóvão – Rua Estilac Leal, 367 kit 02 – 1 dormitório, sala/cozinha, wc social R\$ 300,00

SALAS COMERCIAIS/BARRACÕES

Centro – Av. Brasil, 7141 sl 01 – sala com 500m², com subsolo e mezaninoR\$ 12.800,00
Centro - Rua Salgado Filho, 2205 – sala com 320m² e fase de acabamento R\$ 6.500,00
Centro – Rua Rio de Janeiro (prox. Ao Teatro Municipal) - sala com aprox. 130m², com mezanino e 2 wcs, 1 vaga de garagem R\$ 3.300,00
Centro – Rua Carlos de Carvalho, 3261 – Sl 01 – com 175m2, 2 wcs sendo 1 adaptado, ar. Serv.R\$ 3.000,00 Alto Alegre - Av. Assunção, 708 – sala com 117m² R\$ 2.800,00
Centro – Rua Carlos de Carvalho, 3261 – fundos – com 190m2, 3 wcs sendo 1 adaptado R\$ 2.500,00
Centro – Ed. Vessaro – Av. Brasil, 5909 fundos – sala com 140m2 com 1 wc, garagem (1 R\$ 2.500,00
Centro – Rua Marechal Cândido Rondon, 1818 sl 06 (térrea) – sala com aprox. 100m² e 2 wcs R\$ 2.000,00
Centro – Travessa Pe Champagnat esq. com Av. Brasil- slas 201, 203, 205 (unificadas) – com aprox. 160m2, com 3 salas, 2 wcs sendo 1 adaptado, copa e despensa..... R\$ 2.000,00
Centro – Rua Salgado Filho (quase esquina com a Av. Brasil) – sala com 90m² R\$ 1.800,00
Centro – Rua Visconde do Rio Branco, 2532 - sala térrea com aprox 106m2. Com 1 banheiro e cozinha - 1/2 quadra da Av. Brasil, porta e janelas com grade - prédio com salão de festas que pode ser utilizado pelo ocupante da sala R\$ 1.350,00
Ciro Nardi – Rua Vitória, 185 – 1 Quadra da Av. Carlos Gomes, aprox. 85m2 c/ 1 banheiro, 50m da Copel R\$ 1.000,00
Centro – Ed. Paraná – Rua Paraná, 3000 – com 115 m2, 1 wc e 1 vaga de garagem R\$ 1.000,00
Centro – Rua Marechal C. Rondon, 1818 sl 23 – com 75m² com wc R\$ 1.000,00
Centro – Rua Marechal C. Rondon, 1818 sl 18 – com 75m² com wc R\$ 1.000,00
Centro – Rua Marechal C. Rondon, 1818 sl 12 – sala de esquina, com aprox. 70m2, com 1 wc R\$ 1.000,00
Alto alegre – Av. Assunção, 708 sl 1 – R\$ 900,00
Centro – Rua Souza Naves, 3478 – com aproximadamente 30m2 com 1 wc R\$ 900,00
Ciro Nardi – Rua Vitória, 185 – 1 Quadra da Av. Carlos Gomes, aprox. 47m2 c/ 1 banheiro, portas com grades, ótima localização, 50m da Copel R\$ 700,00
Centro – Rua Marechal C. Rondon, 1818 sl 17 - com 45m² com wc R\$ 650,00
Centro – Rua Mal. Rondon, 1818 sl 24 – c/ 40m² e 1 banheiro, 2º andar- fundos..... R\$ 650,00
Centro – Rua Sete de Setembro, 2413 sala 01 – com aprox. 35m2, 1 wc social R\$ 550,00
Barracão – Neva – Rua Pio, XII – 527 – com aprox. 370m2, com 2 salas, 3 wcs, cozinha. Acesso para caminhão, estacionamento na frente R\$ 4.500,00
Barracão – Pq São Paulo – Rua Celso Squeria, 385 – A/C aprox. 1.100,00m2 – sendo 800m2 áea do barracão, 5 vagas de garagem, parte superior com salas e bwc. Pé direito de 6 metros. R\$ 4.500,00

TERRENOS

Terreno – Centro – Av. Brasil, 2414 - terreno na Av. Brasil com 5.280,00m2. Com benfeitoria sendo 1 construção em alvenaria com aprox. 500,00m2 R\$ 25.000,00
Terreno – Centro – Rua Recife, 1726 – terreno para estacionamento..... R\$ 1.500,00



45 3225 3111

Rua Afonso Pena, 1854 | sala 02 | Centro | Cascavel - PR

www.portoseguroimobiliaria.com



IMÓVEIS PARA LOCAÇÃO

APARTAMENTOS

Ed. GRAND CHINA - R. NEREU RAMOS 848 - APT01 - VL TOLENTINO - quarto, sala, Cozinha, BWC Social, lavanderia. R\$ 350,00 + Cond.
Ed. Grand China - R. Nereu Ramos, 848 - Apto 12 - Neva - quarto, sala, Cozinha, BWC Social, lavanderia. R\$ 390,00 + Cond.
Ed. Grand China - R. Nereu Ramos, 848 - Apto 32 - Neva - quarto, sala, Cozinha, BWC Social, 1 vaga de garagem coberta, lavanderia. R\$ 390,00 + Cond.
Ed. GRAND CHINA - R. NEREU RAMOS 848 - APT01 - VL TOLENTINO - quarto, sala, Cozinha, BWC Social, 1 vaga de garagem coberta, lavanderia. R\$ 390,00 + Cond.
ED. JOÃO CARLOS - Apto 01. R. PRESIDENTE BERNARDES 2372 - CENTRO. 1 Quarto, Sala 1 Ambiente, Cozinha, BWC Social. R\$ 400,00 + Cond.
ED. CARMO - Apto 06. R. SOUZA NAVES, 3705 - CENTRO - Quarto, Sala, Cozinha, BWC Social. R\$ 400,00 + Cond.
ED. CARMO - Apto 07. R. SOUZA NAVES, 3705 - CENTRO - Quarto, Sala, Cozinha, BWC Social. Apartamento semi mobiliado. R\$ 450,00 + Cond.
ED. CHINA GARDEN - Apto 24. R. MARECHAL CÂNDIDO RONDON, 2504 - CENTRO - Quarto, Sala e Cozinha conjugada, BWC Social. R\$ 450,00 + Cond.
ED. CHINA GARDEN - Apto11 - R. MARECHAL CÂNDIDO RONDON, 2504 - CENTRO - 1 Quarto, Sala e Cozinha conjugada, BWC Social. R\$ 450,00 + Cond.
ED. CHINA GARDEN - Apto26 - R. MARECHAL CÂNDIDO RONDON, 2504 - CENTRO - 1 Quarto, Sala e Cozinha conjugada, BWC Social. R\$ 450,00 + Cond.
Res. João De Barro - R. Carlos Bartolomeu Cancelli, 993 - Apto 403 - Bloco 14 - Cancelli - 2 Quartos, Sala, Cozinha Planejada, Área de Serviço, BWC Social. Com 1 vaga de garagem descoberta. R\$ 450,00 + Cond.
ED EDIFÍCIO REIS - Apto05 - R. RIO GRANDE DO SUL, 824 - CENTRO - 1 Quarto, Sala e Cozinha conjugada, BWC Social. R\$ 450,00 + Cond.
ED. EDIFÍCIO REIS - Apto04 - R. RIO GRANDE DO SUL, 824 - CENTRO - 1 Quarto, Cozinha, Lavanderia, BWC Social. R\$ 450,00 + Cond.
ED. JOÃO CARLOS - Apto04 - R. PRESIDENTE BERNARDES, 2372 - CENTRO - 1 Quarto, Cozinha, BWC Social. R\$ 450,00 + Cond.
ED. RES. CASCAVEL - Apto 44 - R. FRANCISCO BARTINIUK, 1947 - Bloco C-1 - PQ VERDE - 3 Quartos, Sala 1 Ambiente, Cozinha, Lavanderia, BWC Social. Com 1 vaga de garagem coberta. R\$ 450,00 + Cond.
ED. RES. CASCAVEL - Apto 34 - R. FRANCISCO BARTINIUK, 1947 - Bloco D4 - PQ VERDE - 2 Quartos, Sala 1 Ambiente, Cozinha, Lavanderia, BWC Social. Com 1 vaga de garagem descoberta. R\$ 480,00 + Cond.
ED. RES. CASCAVEL - Apto21 - R. FRANCISCO BARTINIUK, 1947 - Bloco D-1 - PQ VERDE - 2 Quartos, Sala 1 Ambiente, Cozinha, Lavanderia, BWC Social. R\$ 480,00 + Cond.
Ed. Francisco Vaccas - Av. Brasil, 5431 - Apto 42 - Centro - 1 Quarto, Sala e Cozinha conjugada, BWC Social. R\$ 500,00 + Cond.
ED. SANTA MARIA - Apto 09 - B - R. DA LAPA2862 - CENTRO - Quarto, Sala e Cozinha conjugada com sacada, Área de Serviço, BWC Social. R\$ 500,00 + Cond.
ED. RESIDENCIAL ERECHIM - Apto 02 - R. ERECHIM, 1753 - Bloco F - CENTRO - Quarto, Sala 1 Ambiente, Cozinha, Área de Serviço, BWC Social. Com 1 vaga de garagem descoberta. R\$ 500,00 + Cond.
ED. João Carlos - R. Presidente Bernardes, 2372 - Apto 13 - Centro - 2 Quartos, Sala 1 Ambiente, Cozinha, Área de Serviço, BWC Social. R\$ 520,00 + Cond.
ED. João Carlos - R. Presidente Bernardes, 2372 - Apto 12 - Centro - 2 Quartos, Sala 1 Ambiente, Cozinha, Área de Serviço, BWC Social. R\$ 520,00 + Cond.
ED. JOÃO CARLOS - Apto 14. R. PRESIDENTE BERNARDES 2372 - CENTRO. Quarto, 1 Sala 1 Ambiente, Cozinha, Área de Serviço, BWC Social. Com 1 vaga de garagem coberta. R\$ 550,00 + Cond.
ED. Residencial Lokatell - R. Vitória, 1735 - Apto 32 - Neva - 2 Quartos, Sala 1 Ambiente com sacada, Cozinha, Lavanderia, BWC Social. Com 1 vaga de garagem coberta. R\$ 550,00 + Cond.
ED. Germano Saroli - Rua Carlos De Carvalho, 3950 - Apto903 - Centro - Quarto, Sala 1 Ambiente, Cozinha, BWC Social. Com 1 vaga de garagem coberta. Apartamento mobiliado. R\$ 580,00 + Cond.
ED. CHINA GARDEN - Apto 21 - R. MARECHAL CÂNDIDO RONDON 2504 - CENTRO - 2 Quartos, Sala e Cozinha conjugada, Cozinha, BWC Social. Com 1 vaga de garagem coberta. R\$ 590,00 + Cond.
ED. CHINA GARDEN - Apto 22 - R. MARECHAL CÂNDIDO RONDON 2504 - CENTRO - 2 Quartos, Sala e Cozinha conjugada, BWC Social. Com 1 vaga de garagem coberta. R\$ 590,00 + Cond.
ED. CHINA GARDEN - Apto 27 - R. MARECHAL CÂNDIDO RONDON, 2504 - CENTRO - 2 Quartos, Sala e Cozinha conjugada, BWC Social. R\$ 600,00 + Cond.
ED. FRANCISCO VACCAS - AVBRASIL Nº 5431 APT0 29 - CENTRO. 2 Quarto, Sala, Cozinha, Lavanderia, 2 BWC Social. R\$ 600,00 + Cond.
ED. SOBRE LOJA 2206 - Apto21 - R. MARECHAL CÂNDIDO RONDON, 2206 - CENTRO - Quarto, Sala 1 Ambiente, Cozinha, Lavanderia, BWC Social. R\$ 600,00 + Cond.
ED. GERMANO SAROLI - Apto 1102 - R. CARLOS DE CARVALHO, 3950 - CENTRO - 1 Quarto, Sala 1 Ambiente, Cozinha, BWC Social. Apartamento mobiliado. R\$ 600,00 + Cond.
ED. TORRE DO SOL II - Apto85 - R. JOSÉ BONIFÁCIO, 476 - SÃO CRISTÓVÃO - 2 Quartos, Sala 1 Ambiente, Cozinha, BWC Social. Com 1 vaga de garagem coberta. R\$ 600,00 + Cond.
ED. RESIDENCIAL ERECHIM - Apto n 01 - R. ERECHIM, 1753 - Bloco F-1 - CENTRO - 2 Quartos, Sala, Cozinha, BWC Social. Com 1 vaga de garagem coberta. R\$ 630,00 + Cond.
ED. ROCHEDO - Apto41 - R. SOUZA NAVES, 4097 - CENTRO - 2 Quartos, Sala 1 Ambiente, Cozinha, BWC Social. Com 1 vaga de garagem coberta. R\$ 630,00 + Cond.
ED. THEOBALDO BRESOLIN - APT0 23 - R. ERECHIM, 774 - CENTRO - 2 Quarto, Sala C/ Sacada, Cozinha, Lavanderia, BWC Lavabo, BWC Social. Com 1 Vaga de Garagem Coberta. R\$ 650,00 + Cond.
ED. RES. UNIVERSITÁRIO - Apto 109 - AV. FAG, 212 - FAG - 1 Quarto, Sala 1 Ambiente, Cozinha, BWC Social. Com 1 vaga de garagem coberta. R\$ 650,00 + Cond.
ED. GERMANO SAROLI - Apto 1303 - R. CARLOS DE CARVALHO, 3950 - CENTRO - 1 Quarto, Sala 1 Ambiente, Cozinha, Área de Serviço, BWC Social. Com 1 vaga de garagem coberta. Apartamento mobiliado. R\$ 650,00 + Cond.
ED. GIRASSOL - Apto16 A - R. PERNAMBUCO, 49 - CENTRO - Suite Simples, 2 Quartos, Sala 1 Ambiente, Cozinha, BWC Social. R\$ 650,00 + Cond.
ED. Ed. Costa Rica - Apto42 - R. CASTRO ALVES, 2428 - CENTRO - 2 Quartos, Sala 2 Ambientes com sacada, Cozinha Planejada, Área de Serviço, BWC Social. Com 1 vaga de garagem coberta. Apartamento semi mobiliado. R\$ 680,00 + Cond.
ED. SHERATHON - Apto 23 - R. RIO DE JANEIRO, 1626 - CENTRO - 3 Quartos, Sala Estar com sacada, Sala de Jantar, Cozinha, Lavanderia, BWC Social. Com 1 vaga de garagem coberta. R\$ 700,00 + Cond.
ED. RESIDENCIAL ISABELLE - Apto 06 - R. RECIFE, 2912 - COQUEIRAL - 2 Quartos, Sala, Cozinha, Área de Serviço, BWC. Com 1 vaga de garagem descoberta. R\$ 700,00 + Cond.
ED. RESIDENCIAL ISABELLE - Apto 05 - R. RECIFE, 2912 - COQUEIRAL - 2 Quartos, Sala, Cozinha, Área de Serviço, BWC. Com 1 vaga de garagem descoberta. R\$ 700,00 + Cond.
ED. RESIDENCIAL ISABELLE - Apto 02. R. RECIFE 2912 - COQUEIRAL - 2 Quartos, Sala 1 Ambiente, Cozinha, Área de Serviço, 1 BWC Social. Com 1 vaga de garagem descoberta. R\$ 700,00 + Cond.
ED Belle Ville - R. RIO DE JANEIRO, 1756 - APT0 41 - CENTRO - Suite Simples, 2 Quartos, Sala Cozinha, Área de Serviço, BWC Suite Simples, BWC Social, Lavabo. Com 1 vaga de garagem coberta. R\$ 700,00 + Cond.
ED. CIMA II - Apto 52 - R. SÃO PAULO 1397 - CENTRO - 3 Quartos, Sala 1 Ambiente, Cozinha, Lavanderia, BWC Social. Com 1 vaga de garagem coberta. Apartamento semi mobiliado. R\$ 750,00 + Cond.
ED. GERMANO SAROLI - Apto 1304 - R. CARLOS DE CARVALHO, 3950 - CENTRO - Quarto, Sala 1 Ambiente, Cozinha, BWC Social. Apartamento mobiliado com 01 vaga de garagem. R\$ 750,00 + Cond.
ED. RESIDENCIAL VILA FLORENZIA II - Apto101 - R. EMIR SFAIR, 515 - FAG - 2 Quartos, Sala 1 Ambiente, Cozinha Americana, Lavanderia, 1BWC Social. Com 1 vaga de garagem descoberta. R\$ 750,00 + Cond.
ED. Acácia - Apto 33 - R. VISCONDE DE GUARAPUAVA, 1839 - CENTRO - 2 Quartos, Sala, Cozinha, Lavanderia, BWC Social. Com 1 vaga de garagem coberta. R\$ 770,00 + Cond.
ED. RESIDENCIAL VITÓRIA - Apto 41 - R. VICENTE MACHADO 2355 - Bloco B - COUNTRY. Suite Simples, 2 Quartos, Sala 1 Ambiente, Cozinha, Cozinha Planejada, BWC Suite Simples, BWC Social. Com 1 vaga de garagem coberta. R\$ 800,00 + Cond.
ED. SAN FERNANDO - Apto142 - R. SOUZA NAVES, 4081 - CENTRO - 2 Quartos, Sala 1 Ambiente com sacada, Cozinha Planejada, BWC Social. Com 1 vaga de garagem coberta. R\$ 800,00 + Cond.
ED. MARCON - Apto 102 - R. DUQUE DE CAXIAS, 688 - CENTRO - Suite Simples, 1 Quarto, Sala 2 Ambientes, Cozinha, BWC Suite Simples, BWC Social. R\$ 800,00 + Cond.
ED. Breem - Apto06 - R. PIO XII, 1723 - Bloco C - NEVA - Suite Simples, 2 Quartos, Sala 1 Ambiente, Cozinha, 1 Área de Serviço, BWC Social. Com 1 vaga de garagem descoberta. R\$ 800,00 + Cond.
ED. TORRES DE LYON - Apto703 - R. RECIFE, 1042 - CENTRO - Suite Simples, 2 Quartos, Sala 1 Ambiente, Cozinha, Lavanderia, BWC Suite Simples, BWC Social. Com 2 vagas de garagem cobertas. R\$ 800,00 + Cond.
ED. GRAND CLUB - Apto 403 - R. BARTOLOMEU DE GUSMÃO, 998 - PACAEMBU - Suite Simples, 2 Quartos, Sala 2 Ambientes sacada Com Churrasqueira e Pia, Cozinha, Lavanderia, BWC Suite Simples, BWC Social. Com 1 vaga de garagem coberta. R\$ 800,00 + Cond.
ED. Breem - Apto11 - R. PIO XII, 1723 - Bloco B - NEVA - Suite Simples, 3 Quartos, Sala 1 Ambiente, Cozinha, Lavanderia, BWC Suite Simples, BWC Social. Com 1 vaga de garagem coberta. R\$ 850,00 + Cond.
ED. RESIDENCIAL PARNAGUARA - Apto101 - R. PARANAGUÁ, 2126 - SÃO CRISTÓVÃO - 3 Quartos, Sala 2 Ambientes, Cozinha, Lavanderia, BWC Social. Com 1 vaga de garagem descoberta. R\$ 880,00 + Cond.
ED. RESIDENCIAL E COMERCIAL YANNIS EMMANUEL - AV ROCHA POMBO, 1122 - PACAEMBU - Suite Simples, Quarto, Closet, Sala 2 Ambientes com sacada, Cozinha Americana, Área de Serviço, Estendal, BWC Suite Simples, BWC Social. Com 1 vaga de garagem coberta. R\$ 880,00 + Cond.
ED. RESIDENCIAL PARNAGUARA - Apto102 - R. PARANAGUÁ, 2126 - SÃO CRISTÓVÃO - 3 Quartos, Sala 2 Ambientes, Cozinha, Lavanderia, BWC Social. Com 1 vaga de garagem descoberta. R\$ 880,00 + Cond.
ED. RESIDENCIAL PARNAGUARA - Apto 103 - R. PARANAGUÁ, 2126 - SÃO CRISTÓVÃO - 3 Quartos, Sala 2 Ambientes, Cozinha, Lavanderia, BWC Social. Com 1 vaga de garagem descoberta. R\$ 880,00 + Cond.
ED. RESIDENCIAL PARNAGUARA - Apto 104 - R. PARANAGUÁ, 2126 - SÃO CRISTÓVÃO - 3 Quartos, Sala 2 Ambientes, Cozinha, Lavanderia, BWC Social. Com 1 vaga de garagem descoberta. R\$ 880,00 + Cond.
ED. Paletti - Apto 502. R. PRESIDENTE BERNARDES2397 - CENTRO. 2 Quartos, Sala 2 Ambientes, Cozinha, Área de Serviço, BWC Social, BWC Dep. Empregada. Com 1 vaga de garagem coberta. R\$ 900,00 + Cond.
ED. EDIFÍCIO MILÃO - Apto 902 - R. PARANÁ, 5319 - CENTRO - 2 Quartos, Sala 2 Ambientes com sacada, Cozinha, Área de Serviço, BWC Social. Com 1 vaga de garagem coberta. R\$ 900,00 + Cond.
ED. ALTO DO CANADÁ - Apto 21. R. VICENTE MACHADO 3540 - CANADÁ - 2 Quartos, Sala 1 Ambiente com sacada, Cozinha, Lavanderia, BWC Social. Com 1 vaga de garagem descoberta. R\$ 900,00 + Cond.
ED. CERES - Apto 06 - R. PERNAMBUCO, 54 - CENTRO - Suite Simples, 2 Quartos, Sala 2 Ambientes, Cozinha, Lavanderia, Dep. Comp. Empregada, BWC Suite Simples, BWC Social. BWC Dep. Empregada. Com 1 vaga de garagem coberta. R\$ 900,00 + Cond.
ED. PRIMAVERA - Apto01 - R. RIO DE JANEIRO, 765 - CENTRO - Suite Simples, Quarto, Sala 1 Ambiente com sacada, Cozinha, Área de Serviço, BWC Suite Simples, BWC Social. Com 1 vaga de garagem coberta. R\$ 950,00 + Cond.
ED. SERRA AZUL - R. ANTONIO ALVES MASSANEIRO, 323 - Apto 301 - CENTRO - 2 Quartos, Sala 2 Ambientes, Cozinha, Área de Serviço, BWC Social, BWC Lavabo. Com 1 vaga de garagem coberta. R\$ 1.000,00 + Cond.
ED. Solar Du Parc - R. Uruguai, 570 - Apto - 302 - Centro - suite, 02 quartos, sala com sacada e churrasqueira, lavanderia com 02 vagas de garagem. R\$ 1.000,00 + Cond.
ED. MANOELA - Apto 104 - R. Rio Grande Do Sul, 751 - Centro - Suite Simples, 2 Quartos, Sala com sacada, Cozinha, Área de Serviço, Dep. de Empregada, BWC Social. Com 1 vaga de garagem coberta. R\$ 1.100,00 + Cond.
ED. INDEPENDENCIA - Apto 901 - R. MARECHAL FLORIANO 3518 - CENTRO - Suite Simples, 2 Quartos, Sala 1 Ambiente com sacada, Cozinha, Lavanderia, BWC Suite Simples, BWC Social. Com 1 vaga de garagem coberta. R\$ 1.100,00 + Cond.
ED. INDEPENDENCIA - Apto 204 - R. MARECHAL FLORIANO 3518 - CENTRO - Suite Simples, 2 Quartos, Sala 2 Ambientes com sacada, Cozinha, Área de Serviço, BWC Suite Simples, BWC Social. Com 1 vaga de garagem coberta. R\$ 1.100,00 + Cond.
ED. Barcelona - R. Rio de Janeiro 3002 - Apto 706 - Centro - 2 quartos, sala conj. cozinha, BWC Social, Área de serviço, 1 vaga de garagem coberta. R\$ 1.200,00 + Cond.
ED. VILA BELLA - Apto 401 - R. MARECHAL CÂNDIDO RONDON, 2441 - CENTRO - Suite Master com sacada, 2 Quartos mobiliado, Sala 2 Ambientes com sacada, Sala de TV, Cozinha Planejada, Área de Serviço, Dep. de Empregada, BWC Suite Master com Banheira, BWC Social, BWC Lavabo, BWC Dep. Empregada. Com 2 vagas de garagem cobertas. R\$ 1.200,00 + Cond.
ED. Grand Ville - R. Minas Gerais, 2287 - Apto 601 - Centro - Suite Simples, 2 Quartos, Sala Estar com sacada e churrasqueira, Sala de Jantar, Cozinha Planejada, Área de Serviço, Dep. Empregada, BWC Suite com Banheira, BWC Social, BWC Dep. Empregada. Com 2 vagas de garagem cobertas. Apartamento semi mobiliado. R\$ 1.250,00 + Cond.
ED. CASABLANCA - Apto 501 - R. MATO GROSSO 1966 - CENTRO - Suite Simples, 2 Quartos, Sala 2 Ambientes, Cozinha Planejada, Lavanderia, Dep. de Empregada, BWC Social. Com 1 vaga de garagem coberta. R\$ 1.300,00 + Cond.
ED. DOM VERONA - Apto21 - R. RIO GRANDE DO SUL, 748 - CENTRO - Suite Simples, 2 Quartos, Sala 1 Ambiente, Cozinha, Lavanderia, BWC Suite Simples, BWC Social. Com 1 vaga de garagem coberta. R\$ 1.300,00 + Cond.

ED. Vila Firenze, Apto 1004 - R. Manoel Ribas, 2357 - Centro - suite, 02 quartos, sala, cozinha, Área de serviço, garagem (livre de IPTU e lixo e condomínio). R\$ 1.400,00 + Cond.
ED. Athenas - R. Presidente Kennedy, 2277 - Apto 401 - Centro - Suite Simples, 2 Quartos, Sala 1 Ambiente com sacada, Sala Estar, Cozinha, Copa, Área de Serviço, BWC Suite Simples com Banheira, BWC Social. Com 1 vaga de garagem coberta. R\$ 1.400,00 + Cond.
ED. BELVEDERE - Apto1604 - R. PRESIDENTE BERNARDES, 2557 - CENTRO - Suite Simples, Quarto, Sala Estar com sacada, Sala de TV com sacada, Cozinha Planejada, Área de Serviço, BWC Suite Simples, BWC Social. Com 1 vaga de garagem coberta. Apartamento mobiliado. R\$ 1.400,00 + Cond.
ED. BELVEDERE - Apto 1402 - R. PRESIDENTE BERNARDES2557 - CENTRO. Suite Simples, 2 Quartos, Sala 2 Ambientes com sacada, Cozinha, Lavanderia, BWC Suite Simples, BWC Social. 2 vagas de garagem cobertas com depósito. Apartamento mobiliado. R\$ 1.500,00 + Cond.
ED. JOAO BAPTISTA CUNHA - Apto 1005 - R. RIACHUELO 2420 - CENTRO - Suite Simples, 2 Quartos, Sala 2 Ambientes com sacada, Cozinha, Lavanderia, BWC Suite Simples, BWC Social. Com 2 vagas de garagem cobertas. R\$ 1.400,00 + Cond.
ED. BELVEDERE - Apto303 - R. PRESIDENTE BERNARDES, 2557 - CENTRO - Suite Simples, Quarto com sacada, Quarto, Sala 2 Ambientes com sacada, Cozinha Planejada, Área de Serviço, BWC Suite Simples, BWC Social. Com 1 vaga de garagem coberta. R\$ 1.500,00 + Cond.
ED. Barcelona - R. Rio de Janeiro 3002 - Apto 705 - Centro - Suite, 2 quartos, 1 sala, cozinha, 1 BWC Social. Área de serviço, 1 vaga de garagem coberta. R\$ 1.500,00 + Cond.
ED. Solar Du Parc - R. Uruguai, 570 - Apto 501 - Centro - suite, 02 quartos, sala com sacada e churrasqueira, lavanderia com 02 vagas de garagem. R\$ 1.500,00 + Cond.
ED. EDIFÍCIO MIRAGE - Apto 202 - R. DA BANDEIRA, 990 - CENTRO - Suite Simples, 2 Quartos, Sala 2 Ambientes sacada Com Churrasqueira e Pia, Cozinha planejada, Lavanderia, 2 BWC Social, Lavabo. Com 2 vagas de garagem cobertas com depósito. imóvel novo. R\$ 1.800,00 + Cond.
Ed Itá - Apto51 - R. SÃO PAULO, 1411 - CENTRO - Apartamento c 1 Suite Simples, 2 Quarto com sacada, 1 Quarto, Sala 3 Ambientes com sacada, Cozinha, Área de Serviço, Dep. de Empregada, BWC Suite Simples, BWC Social com Banheira, BWC de Serviço. Com 2 vagas de garagem cobertas. R\$ 1.900,00 + COND.
Ed. Nives - Rua Olindo Periolo, 1946 - Jd Nova York:
Apto 11 - Quarto, Sala e cozinha conjugada, lavanderia, BWC Social, 1 Vaga de Garagem. R\$ 880,00 + Cond.
Apto 23 - 2 Quartos, Sala, Cozinha, BWC Social, 1 Vaga de garagem. R\$ 800,00 + Cond.
Apto 13 - 2 Quartos, Sala, Cozinha, BWC Social, 1 Vaga de garagem. R\$ 880,00 + Cond.
Apto 24 - 2 Quartos, Sala, Cozinha, Lavanderia, BWC Social, 1 vaga de garagem. R\$ 880,00 + Cond.
Apto 21 - 2 Quartos, Sala com sacada, Cozinha, BWC Social, Lavanderia, 1 Vaga de garagem. R\$ 950,00 + Cond.
Apto 12 - 2 Quartos, Sala, Cozinha, BWC Social, 2 Vagas de garagem. R\$ 980,00 + Cond.
Apto 22 - 2 Quartos, Sala, Cozinha, BWC social, 2 Vagas de garagem. R\$ 980,00 + Cond.
CASAS
R. PRESIDENTE KENNEDY, 660 - CENTRO KIT 02 - Quarto, Cozinha conjugada com sala, BWC Social. R\$ 450,00 + Cond.
R. PRESIDENTE KENNEDY, 660 - CENTRO KIT 03 - Quarto, Cozinha conjugada com sala, BWC Social. R\$ 450,00 + Cond.
R. EDSON SILVERSTONE, 606 - INTERLAGOS - 2 Quartos, Sala 1 Ambiente, Cozinha, BWC Social Com 1 vaga de garagem descoberta R\$ 450,00 + Cond.
R. CURITIBA 1276 - NEVA - RESIDENCIAL CHINA.Cs 05 - 2 Quartos, Sala 1 Ambiente, Cozinha, Lavanderia, BWC Social R\$ 450,00 + Cond.
AV SABIA 1586 - FLORESTA - 2 Quartos, Sala 1 Ambiente, Cozinha, Área de Serviço, BWC Social. Com 1 vaga de garagem descoberta R\$ 600,00 + Cond.
R. EDSON BELLER DE OLIVEIRA 556 - JD ITAMARATI - 2 Quartos, Sala 1 Ambiente com varanda, Cozinha, Área de Serviço, BWC Social. Com 1 vaga de garagem coberta. R\$ 650,00 + Cond.
R. EDSON LUIZ FAVARIN, 1422 - JD UNIVERSITÁRIO - 3 Quartos, Sala 1 Ambiente, Cozinha Planejada, Lavanderia, BWC Social. Com 1 vaga de garagem coberta. Semi mobiliado. R\$ 800,00 + Cond.
R. PARANAVAI, 139 - GRAMADO - 3 Quartos, Sala e Cozinha conjugada com sacada, Lavanderia, BWC Social. Com 1 vaga de garagem coberta. R\$ 800,00 + COND.
R. MARCELINO MENEGUZZI, 213 - ALTO ALEGRE - Suite Simples, 2 Quartos, Sala 2 Ambientes, Cozinha, Área de Serviço, BWC Social. Com 2 vagas de garagem cobertas. R\$ 850,00 + Cond.
R. CAPITÃO GERALDO DE OLIVEIRA, 654 - SANTA FELICIDADE - 3 Quartos, Sala 1 Ambiente, Sala de Jantar, Cozinha, Lavanderia, BWC Social, 02 vagas de garagem. R\$ 850,00 + Cond.
R. KAMAYURAS, 1760 - JD SANTA CRUZ - Suite Simples, 2 Quartos, Sala 1 Ambiente, Cozinha, Lavanderia, BWC Social Com 3 vagas de garagem cobertas. R\$ 880,00 + Cond.
R. KAMAYURAS, 919 - JD SANTA CRUZ - Suite Simples, 2 Quartos, Sala Estar, Cozinha, 1Copa, 1 Lavanderia, BWC Social Com 1 vaga de garagem coberta. Com 2 vagas de garagem descobertas. R\$ 900,00 + Cond.
R. MARINGÁ, 434 - SÃO CRISTÓVÃO - Suite Simples, 2 Quartos, Sala 1 Ambiente, Cozinha, Lavanderia, BWC Social Com 1 vaga de garagem coberta. R\$ 900,00 + Cond.
RESIDENCIAL CINCO ESTRELAS - R. NATAL, 1709 - CENTRO - Suite Simples, 2 Quartos, Sala 1 Ambiente, Cozinha, BWC Social. Com 1 vaga de garagem coberta. R\$ 1.000,00 + Cond.
R. LONDRINA, 2083 - COUNTRY - Suite Simples, 2 Quartos, Sala 1 Ambiente, Sala de Jantar, Cozinha, Lavanderia, Dep. de Empregada, BWC Suite Simples, BWC Social, BWC Dep. Empregada Com 2 vagas de garagem cobertas. Com 2 vagas de garagem descobertas. R\$ 2.100,00 + Cond.
SOBRADOS
R. GUIARA 577 - RECANTO CHINA - TROPICAL - 2 Quartos, 1 Quarto com sacada, Sala 1 Ambiente, Cozinha, Área de Serviço, BWC Social, BWC Lavabo. Com 1 vaga de garagem coberta. R\$ 650,00 + COND
R. BRUSQUE, 197 - SANTA CRUZ - 3 Quartos com sacada, Sala Estar, Jardim de Inverno, Cozinha, BWC Social Com 1 vaga de garagem coberta. R\$ 900,00 + Cond.
R. ANTONIO ALVES MASSANEIRO, 764 - CENTRO - Suite Máster, 2 Quartos, Sala 2 Ambientes, Sala de TV, Escritório, Cozinha Planejada, Área de Serviço, Dep. de Empregada, BWC Suite Máster com Banheira, 3 BWC Social. Com 2 vagas de garagem cobertas. R\$ 4.900,00 + Cond.
Ed. Metrópolis - Rua Souza Naves, 4013 - Centro:
Kit 92 - 01 quarto, sala/cozinha, BWC. R\$ 380,00 + Cond.
Kit 54 - 01 quarto, sala/cozinha, BWC. R\$ 490,00 + Cond.
Kit 23 - 01 quarto, sala/cozinha, BWC. R\$ 490,00 + Cond.
Ed. Cruzeiro do Sul - Rua Souza Naves, 4044 - Centro:
Kit 132 - 01 quarto, sala/cozinha, BWC, mobiliada. R\$ 350,00 + Cond
Kit 114 - 01 quarto, sala/cozinha, BWC, mobiliada. R\$ 360,00 + Cond
Kit 153 - 01 quarto, sala/cozinha, BWC, mobiliada. R\$ 380,00 + Cond
Kit 117 - 01 quarto, sala/cozinha, BWC, mobiliada. R\$ 380,00 + Cond
Kit 135 - 01 quarto, sala/cozinha, BWC, mobiliada. R\$ 420,00 + Cond
Kit 163 - 01 quarto, sala/cozinha, BWC, mobiliada. R\$ 450,00 + Cond
Kit 64 - 01 quarto, sala/cozinha, BWC, mobiliada. R\$ 450,00 + Cond
Kit 94 - 01 quarto, sala/cozinha, BWC, mobiliada. R\$ 450,00 + Cond
Ed. Pérola da China - Rua Carlos Gomes, 3928 - Centro:
Kit 209 - 01 quarto, sala/cozinha, BWC. R\$ 450,00 + Cond.
Kit 210 - 01 quarto, sala/cozinha, BWC. R\$ 450,00 + Cond.
SALAS COMERCIAIS
EXCELENTE OPORTUNIDADE DE NEGOCIO
R. Recife, 138 Ed. Simone - Sala 23 - Centro - sala, bwc. R\$ 350,00 + Cond.
R. Recife, 138 Ed. Simone - Sala 22 - Centro - sala, bwc. R\$ 350,00 + Cond.
R. Recife, 138 Ed. Simone - Sala 24 - Centro - sala, bwc. R\$ 350,00 + Cond.
R. Recife, 138 Ed. Simone - Sala 34 - Centro - sala, bwc. R\$ 350,00 + Cond.
R. Recife, 138 Ed. Simone - Sala 42 - Centro - sala, bwc. R\$ 380,00 + Cond.
Ed. Portelinha - R. Presidente Bernardes, 2137 - Sl. 201 - Centro - Sala 1 Ambiente, BWC Social. R\$ 430,00 + Cond.
Ed. Portelinha - R. Presidente Bernardes, 2137 - Sl. 207 - Centro - Sala 1 Ambiente, BWC Social. R\$ 450,00 + Cond.
Ed. Portelinha - R. Presidente Bernardes, 2137 - Sl. 103 - Centro - Sala 1 Ambiente, BWC Social. R\$ 480,00 + Cond.
Ed. Portelinha - R. Presidente Bernardes, 2137 - Sl. 101 - Centro - Sala 1 Ambiente, BWC Social. R\$ 480,00 + Cond.
Ed. FORMATO - SALA 21 - R. PARANÁ, 3033 - CENTRO - Sala 1 Ambiente, Cozinha, BWC Social. R\$ 550,00 + Cond.
R. Marechal Cândido Rondon, 2504 - Ed. China Garden - Sl. 08 - Centro - Sala 1 Ambiente, Mezanino, BWC Social. R\$ 600,00 + Cond.
AV. BRASIL, 5964 - CENTRO - SALA 121 - EDIFÍCIO DISCOLANDIA - Sala 1 Ambiente, BWC. R\$ 600,00 + Cond.
Av. Brasil, 6102 - Ed. Sul Brasileiro - Sala 11 - Centro - Sala com 02 ambientes, lavabo. R\$ 600,00 + Cond.
Av. Brasil 6282 - Central Park - Centro - Sala 224 - 01 ambientes, bwc. R\$ 680,00 + Cond.
R. SOUZA NAVES 4081 - CENTRO - EDIFÍCIO SAN FERNANDO - Sala 2 Ambientes com mezanino. R\$ 800,00 + Cond.
Ed. Linz Mayer - Av. Brasil, 6320 - Sala 15 - Centro - Sala 1 Ambiente, BWC Lavabo. R\$ 750,00 + Cond.
R. Amazonas, 908 - São Cristóvão - Sala 1 Ambiente, BWC Social. R\$ 850,00 + Cond.
R. Carlos Gomes, 3631 - Sl. 02 A - Sala Térrea - Centro - Sala 2 Ambientes, Cozinha, BWC Social. R\$ 890,00 + Cond.
R. Minas Gerais, 2188 - Centro - Sala 1 Ambiente, Cozinha, BWC Lavabo. R\$ 900,00 + Cond.
SALAS TERREA R. CARLOS GOMES, 3631 - CENTRO - Sala 2 Ambientes, Cozinha. R\$ 900,00 + Cond.
Av. Brasil 6282 - Central Park - Centro - Sala 34 - 01 ambiente, bwc, cozinha. R\$ 900,00 + Cond.
R. SANTA CATARINA, 769 - CENTRO, EDIFÍCIO POLO CENTER - SALA 35 - 3 Sala 1 Ambiente, Cozinha, BWC Social. Com 1 vaga de garagem coberta. R\$ 900,00 + Cond.
AV. BRASIL 6320 - CENTRO - Condomínio LINZ MAYER - Sala 1 Ambiente, 1 Cozinha, 1 BWC Social. Com 1 vaga de garagem descoberta. R\$ 960,00 + Cond.
R. SANTA CATARINA, 769 - EDIFÍCIO POLO CENTER - SALA 34 - CENTRO - Sala, Cozinha, Lavabo. Com 1 vaga de garagem descoberta. R\$ 1.000,00 + Cond.
Av. Brasil 6282 - Central Park - Centro - Sala 153 - 01 ambientes, bwc. R\$ 1.100,00 + Cond.
Av. Brasil 6282 - Central Park - Centro - Sala 152 - 01 ambientes, bwc. R\$ 1.100,00 + Cond.
R. RECIFE, 138 - CENTRO - SALA TERREA - ED SIMONE - Sala 1 Ambiente com sacada, Cozinha, BWC. R\$ 1.600,00 + Cond.
R. Antonio Alves Massaneiro, 490 - Edifício Santa Clara - Sala 06 - Centro - Sala 1 Ambiente, Cozinha, 2 BWC Sociais. R\$ 2.000,00 + Cond.
R. MINAS GERAIS, 1914 - CENTRO - EDIFÍCIO UNIQUE - SALA 301 - Sala 1 Ambiente, BWC Social, Com 1 vaga de garagem coberta. R\$ 2.500,00 + Cond.
R. MINAS GERAIS, 1914 - CENTRO - EDIFÍCIO UNIQUE - SALA 302 - Sala 1 Ambiente, BWC Social, Com 1 vaga de garagem coberta. R\$ 2.500,00 + Cond.
R. ANTONIO ALVES MASSANEIRO 490 - ED SANTA CLARA - Sala 05 - CENTRO - Sala 1 Ambiente, Cozinha, 2 BWC Social. Com 1 vaga de garagem descoberta. R\$ 2.700,00 + Cond.
R. Antonio Alves Massaneiro, 490 - Sala 03 - Centro - sala térrea com 02 bwc, excelente localização com área total de 113,75m². R\$ 2.850,00 + Cond.
R. Paraná, 2838 - Centro - Sala 2 Ambientes, Cozinha, BWC Social, BWC Lavabo. R\$ 5.500,00 + Cond.
R. MINAS GERAIS, 1914 - CENTRO - ED UNIQUE - SALA 07 - TERREA - Sala 1 Ambiente, 1 Mezanino, BWC Social, BWC de Serviço. R\$ 6.000,00 + Cond.
SALAS TERREAS R. SETE DE SETEMBRO 3325 - CENTRO - Com 20 vagas de garagem descobertas. Com 466,27 m² de área total R\$ 8.500,00 + Cond.
Ed. Duna - R. Carlos de Carvalho 4090 - Sala 01 - Sala Comercial recém construída, excelente localização, segurança, portaria, garagem R\$ 12.000,00 + Cond.
R. RIO GRANDE DO SUL, 751 - CENTRO - SALA TERREA - Sala 1 Ambiente, Mezanino, Cozinha, 2 BWC Lavabo. Com 1 vaga de garagem coberta. Esta no TERREA. R\$ 13.000,00 + Cond.
AV. BRASIL, 2419 - SÃO CRISTOVAO - AREA DE 7.600 M2 - imóvel em ótima localização com varias oportunidades de negócios Consulte - nos R\$ 160,00 + Cond.
TERRENOSE BARRACOES
R. DOMINGOS TOQUETO S/N JD SANTOS DUMONT - Terreno Comercial - Área total de 18000 m². Terreno com relevo regular. Possui Asfalto. R\$ Consulte-nos
R. Poente do sol s/n - Brasmadeira - terreno loteamento jabora com 291,65m². R\$ 550,00 + Cond.
R. Academia 1343 - Universitário - terreno com 390,00m². R\$ 900,00 + Cond.
Br. 369 - 233x - R\$ 1.200,00 + Cond.
BARRACÃO - R. CAPITAO GERALDO DE OLIVEIRA, 670 - SANTA FELICIDADE. Com 457,5 m² de área total. R\$ 1.400,00 + Cond.
BARRACÃO - R. PERU, 88 - PACAEMBU com área de 329,99. R\$ 2.000,00 + Cond.
BARRACÃO - R. CUIABA, 114 - MARIA LUIZA com área de 235m2. R\$ 2.200,00 + Cond.
Barracão - R. Adélia Pasinato, 291 - 800 m2 - 02 salas grandes, 02 Escritório, 06 bwc, refeitório. R\$ 7.500,00 + Cond.
R. Pedro Ivo - Centro. R\$ 12.000,00 + Cond.
GARAGENS - R. PARANA, 2846 - VAGA 04 - CENTRO. R\$ 160,00 + Cond.

PORTO SEGURO
IMOBILIÁRIA
VIVER BEM É COM A GENTE!

45 3225 3111

Rua Afonso Pena, 1854 | sala 02 | Centro | Cascavel - PR

www.portoseguroidomobiliaria.com



VENDA

IMÓVEIS PARA VENDA

APARTAMENTOS

Ed. Parc Lumiere - Rua Mato Grosso - Centro. Suíte Simples, 2 Quartos, Closet, Sala Estar sacada. Com Churrasqueira, Sala de Jantar com sacada, Cozinha Gourmet, Área de Serviço, BWC Suíte Simples, BWC Social, BWC Lavabo. Com 2 vagas de garagens cobertas. Possui 281,96 m² de área total e 170,69 m² de área privativa. **R\$CONSULTE-NOS**

Ed. Monte Carlo Rua Minas Gerais Nº 1893 - Centro. Suíte Master com sacada, 3 Suíte Simples, Sala 2 Ambientes com sacada, Sala de Jantar, Sala Íntima com sacada, Cozinha, Cozinha Compacta, Área de Serviço, Despensa, Dep. de Empregada, BWC Suíte Master com Banheira, 3 BWC Suíte Simples, BWC Lavabo. Com 3 vagas de garagens cobertas. Apartamento mobiliado. Possui 432,7 m² de área total e 304,48 m² de área privativa. **R\$ 2.600.000,00**

Ed. Solar Ipanema - Rua Rio de Janeiro Nº1012 - Centro. Suíte Master, 2 Suíte Simples, Sala 2 Ambientes, sacada com churrasqueira, Sala 2 Ambientes com sacada, Cozinha Planejada, Área de Serviço, Dep. de Empregada, BWC Suíte Master, 2 BWC Suíte Simples, BWC Lavabo, BWC Dep. Empregada. Com 2 vagas de garagens cobertas. Apartamento mobiliado. Possui 364 m² de área total e 301 m² de área útil. **R\$ 2.360.000,00**

Ed. Excellence - Rua Engenheiro Rebouças Nº 2828 - Centro. Suíte Master com sacada, Suíte Simples com sacada, 2 Suíte Simples, Sala 2 Ambientes, Sala de Jantar, Cozinha, Área de Serviço, Dep. de Empregada, BWC Suíte Master com Banheira, 3 BWC Suíte Simples, BWC Lavabo, BWC Dep. Empregada. Com 4 vagas de garagens cobertas. Possui 445 m² de área total e 240,19 m² de área útil. **R\$ 2.200.000,00**

Ed. Excellence Rua Engenheiro Rebouças Nº 2828 - Centro. Suíte Master com sacada, 2 Suíte Simples, Sala 3 Ambientes com sacada, Sala de Jantar, Sala de TV com sacada, Cozinha Gourmet, Área de Serviço, BWC Suíte Master com Banheira, 2 BWC Suíte Simples, BWC Lavabo, BWC Dep. Empregada. Com 4 vagas de garagens cobertas. Apartamento mobiliado. Possui 445 m² de área total e 240,19 m² de área útil. **R\$ 1.800.000,00**

Ed. Abraham Lincoln-Apto Nº602. Rua Natal Nº1654-Centro. Suíte com Hidro, 2 Suíte Simples, Sala 2 Ambientes, Cozinha, Lavanderia, BWC Suíte Master, 2 BWC Suíte Simples, BWC Social. Com 2 vagas de garagens cobertas. Possui 256,4 m² de área total. **R\$ 1.000.000,00**

Ed. Ana Julia - Apto Nº803. Rua Salgado Filho Nº 2019 - Centro. Suíte Master, 2 Suíte Simples, Quarto, Sala 1 Ambiente, Escritório, Adega, Cozinha com Ilha, Lavanderia, BWC Suíte Hidro Banheira 2 Pessoas, 2 BWC Suíte Simples, BWC Lavabo, BWC de Serviço. Com 4 vagas de garagens cobertas. Apartamento mobiliado. Possui 251 m² de área total e 216 m² de área privativa. **R\$ 950.000,00**

Ed. Le Monde Rua Mato Grosso Nº 2840 - Centro. Suíte Master, Suíte Simples, 2 Quartos, Closet, Sala 1 Ambiente com sacada, Sala Estar, Sala de Jantar sacada com churrasqueira e pia, Cozinha Planejada, Área de Serviço Planejado, Dep. de Empregada, BWC Suíte Master com Banheira, BWC Suíte Simples, BWC Social, BWC Lavabo, BWC Dep. Empregada. Com 2 vagas de garagens cobertas. Apartamento semi mobiliado. Possui 303,15 m² de área total e 197,81 m² de área privativa. **R\$ 980.000,00**

Ed. Contemporâneo- Apto Nº 1001. Rua Carlos de Carvalho. Centro. Suíte Simples com sacada, 2 Quartos, Sala 2 Ambientes, sacada com churrasqueira, Cozinha, Área de Serviço, BWC Suíte Simples, BWC Social, BWC Lavabo. Com 2 vagas de garagens cobertas. Possui 241,02 m² de área total e 135,05 m² de área útil. **R\$ 900.000,00**

Ed. Gerd Classen - Apto Nº 401. Rua Bento Viana Nº 544 - Água Verde. Suíte Simples, 2 Quartos, Sala 2 Ambientes, Sala Estar sacada. Com churrasqueira, Cozinha, Lavanderia, Dep. de Empregada, BWC Suíte Simples, BWC Social. Com 2 vagas de garagens cobertas. Apartamento semi mobiliado. Possui 205 m² de área total e 122 m² de área útil. **R\$ 750.000,00**

Ed. Barcelona - Apto Nº1302. Rua Paraguai - Alto Alegre. Suíte Simples, 2 Quartos, Sala 1 Ambiente, Cozinha Planejada, Área de Serviço Planejado, BWC Social. Com 2 vagas de garagens cobertas. Apartamento mobiliado. Possui 177,6 m² de área total e 107,9 m² de área privativa. **R\$ 620.000,00**

Ed. Montparnasse - Apto Nº602. Rua Recife Nº 1698 - Centro. Suíte Simples, 2 Quartos, Sala Estar, Sala de Jantar sacada com churrasqueira e pia, Cozinha, Área de Serviço, BWC Suíte Simples, BWC Social. Com 2 vagas de garagens cobertas. Apartamento semi mobiliado. Possui 206,43 m² de área total. **R\$ 550.000,00**

Ed. Villa Real - Apto Nº 21. Rua Marechal Floriano - Centro. Suíte Simples, 2 Quartos, Sala 2 Ambientes, Cozinha, BWC Suíte Simples, BWC Social. Com 2 vagas de garagens cobertas. Possui 172 m² de área total e 114 m² de área privativa. **R\$ 525.000,00**

Ed. Infinity - Apto Nº 801. Rua Mato Grosso - Centro. Suíte Simples, 2 Quartos, Sala Estar, Cozinha, Área de Serviço, BWC Suíte Simples, BWC Social. Com 2 vagas de garagens cobertas. Possui 164,27 m² de área total e 88 m² de área útil. **R\$ 520.000,00**

Ed. Portinari - Apto Nº 1102. Rua Recife Nº 81 - Centro. Suíte com Hidro, 2 Quartos, Sala 2 ambientes, sacada com Churrasqueira e pia, Cozinha Planejada, Área de Serviço, Dep. Comp. Empregada, BWC Suíte Hidro com Banheira, BWC Social, BWC Dep. empregada. Com 1 vaga de garagem coberta. Apartamento mobiliado. Possui 175,84 m² de área total e 122,88 m² de área privativa. **R\$ 490.000,00**

Ed. Independência - Apto Nº 904. Rua Marechal Floriano Nº 3518 - Centro. Suíte Simples, 2 Quartos, Sala 2 Ambientes com sacada, Cozinha, Área de Serviço, BWC Suíte Simples, BWC Social. Com 2 vagas de garagens cobertas. Possui 128,18 m² de área total e 107,06 m² de área útil. **R\$ 450.000,00**

Ed. Monterrey - Apto 103. Rua Marechal Floriano Nº 3099 - Centro. Suíte Simples, 2 Quartos, Sala 2 Ambientes. Com 2 vagas de garagens cobertas. Possui 147,14 m² de área total e 81,42 m² de área privativa. **R\$ 400.147,23**

Ed. Salgado Filho - Apto Nº301. Rua Salgado Filho Nº 3253 - Centro. Suíte Simples, 2 Quartos, Sala Estar, Sala de Jantar, Cozinha, Área de Serviço, BWC Suíte Simples, BWC Social. Com 2 vagas de garagens cobertas. Possui 160,9 m² de área total e 96,62 m² de área útil. **R\$ 399.000,00**

Ed. Solar do Parc - Apto Nº302. Rua Uruguaí Nº 570 - Centro. Suíte Simples, 2 Quartos, Sala 2 Ambientes, Cozinha, Área de Serviço, BWC Suíte Simples, BWC Social. Com 2 vagas de garagens cobertas. Possui 128,92 m² de área total e 76,19 m² de área privativa. **R\$ 385.000,00**

Ed. Lirio - Apto Nº31. Rua Belo Horizonte Nº1854 - Centro. Suíte Simples, 2 Quartos, Sala Estar, sacada com churrasqueira e pia, Sala de Jantar, Cozinha planejada, Área de Serviço Planejado, BWC Suíte Simples, BWC Social. Com 2 vagas de garagens cobertas. Apartamento semi mobiliado. Possui 135,45 m² de área total e 103 m² de área privativa. **R\$ 380.000,00**

Ed. Estrelita Rua da Bandeira Nº 767 - Região do Lago. Suíte Simples, Quarto, Sala 2 Ambientes, Cozinha, Área de Serviço, BWC Suíte Simples, BWC Social. Com 1 vaga de garagem coberta. Possui 113,22 m² de área total, 96,16 m² de área útil e 74,27 m² de área privativa. **R\$ 370.000,00**

Ed. Bela Vista de Minas - Rua Minas Gerais Nº 1083 - Centro. Suíte Simples, 2 Quartos, Sala 2 Ambientes, Cozinha, Área de Serviço, BWC Suíte Simples, BWC Social. Com 2 vagas de garagens cobertas. Possui 140,33 m² de área total e 76,48 m² de área privativa. **R\$ 350.000,00**

Ed. Maria Isabel - Rua Rio de Janeiro Nº 2603 - Centro. 3 Quartos, Sala 2 ambientes com sacada, Cozinha Planejada, Lavanderia, BWC Social. Com 1 vaga de garagem coberta. Possui 155,51 m² de área total e 78,66 m² de área útil. **R\$ 290.000,00**

Ed. Studio I - Apto Nº 202. Rua Recife Nº 2732 - Centro. Suíte Simples, Sala Estar, Cozinha Americana, Área de Serviço. Com 1 vaga de garagem coberta. Possui 108,77 m² de área total e 71,65 m² de área privativa. **R\$ 270.000,00**

Ed. Studio I - Apto Nº 206. Rua Recife Nº 2732 - Centro. Suíte Simples, Sala 2 Ambientes, Cozinha americana, BWC Social, BWC Lavabo. Com 1 vaga de garagem coberta. Possui 104,78 m² de área total e 68,65 m² de área privativa. **R\$ 260.000,00**

Ed. Alto do Canadá - Apto Nº 21. Rua Vicente Machado Nº 3540 - Canadá. 2 Quartos, Sala 1 Ambiente com sacada, Cozinha, Lavanderia, BWC Social. Com 1 vaga de garagem descoberta. **R\$ 200.000,00**

Ed. Vila Germania - Apto Nº 13. Rua Fortaleza Nº 3180 - Bloco H - Tropical. 2 Quartos, Sala 2 Ambientes, Cozinha Planejada, Área de Serviço, BWC Social. Apartamento semi mobiliado. **R\$ 195.000,00**

Ed. Res Altenburg - Apto Nº13. Rua Rafael Picoli Nº 2791 - Bloco E - Country. 2 Quartos, Sala Estar, Sala de Jantar, Cozinha, Área de Serviço, BWC Social. Com 2 vagas de garagens cobertas. Possui 107,48 m² de área total e 60,93 m² de área privativa. **R\$ 195.000,00**

Ed. Germano Saroli - Apto Nº 1302 Rua Carlos de Carvalho Nº 3950 - Centro. Quarto, Sala 2 Ambientes, Cozinha, Lavanderia, BWC Social. Com 1 vaga de garagem coberta. Apartamento mobiliado. Possui 71,38 m² de área total. **R\$ 160.000,00**

Ed. Residencial Alto Da Fag - Apto 103. Rua João Kuloski Nº488 - Fag. 1 Suíte Simples, Sala e Cozinha conjugada. **R\$ 150.000,00**

Ed. Cruzeiro do Sul - Apto Nº 115. Rua Souza Naves Nº 4044 - Centro. Quarto, Sala 1 Ambiente, Cozinha, BWC Social. Possui 22,86 m² de área total e 16,5 m² de área privativa. **R\$ 75.000,00**

Ed. Cruzeiro do Sul - Apto Nº85. Rua Souza Naves Nº 4044 - Centro. Sala 1 Ambiente, Cozinha, BWC Social. Possui 22,86 m² de área útil. **R\$ 70.000,00**

CASAS E SOBRADOS

Sobrado Rua Fagundes Varela - Tropical. Suíte com Hidro com sacada, Suíte Simples, 2 Quartos, 2 Closet, Sala Estar com sacada, Sala de Jantar, Sala Íntima com sacada, Cozinha, Copa, Área de Serviço, Dep. de Empregada, BWC Suíte Hidro, BWC Suíte Simples, BWC Social, BWC Lavabo, BWC Dep. Empregada. Com 8 vagas de garagens coberta. Com 560 m² de área construída. **R\$ 2.700.000,00**

Casa Rua Santa Catarina Nº 2374. Suítes Master, 2 Suíte Simples, Quarto, Closet, Sala Estar, Sala de Jantar, Sala Íntima, Escritório, Cozinha, Área de Serviço, Dep. de Empregada, BWC Suíte Master, 2 BWC Suíte Simples, BWC Social, BWC Lavabo, BWC Dep. Empregada. Com 4 vagas de garagens cobertas. Semi mobiliado. Com 385 m² de área construída e 640 m² de área do terreno. **R\$ 1.950.000,00**

Casa Rua Recife Nº 587 - Centro. 2 Suíte Simples, 3 Quartos, Sala 4 Ambientes, 2 Cozinha Planejada, 3 BWC Suíte Simples, BWC Demi-Suíte, BWC Social. Com 6 vagas de garagens cobertas. Semi mobiliado. Com 387 m² de área construída e 450 m² de área do terreno, sendo 300 m² de área averbada. **R\$ 1.650.000,00**

Duplex Cond. Trevisu Av. Tito Muffato - FAG. Suíte Master, 2 Suíte Simples, 3 Closet, Sala Estar, Sala de Jantar, Escritório, Cozinha Planejada, Cozinha Gourmet, Despensa, BWC Social, BWC Lavabo. Com 2 vagas de garagens cobertas. Semi mobiliado. Com 320 m² de área construída e 600 m² de área do terreno. **R\$ 1.600.000,00**

Sobrado Rua Figueira Nº 109 - Jd. Tropical. Suíte Master com sacada, Suíte Simples, 2 Quartos, Sala 3 Ambientes, Escritório, Mezanino, Cozinha Planejada, Área de Serviço, Despensa, BWC Suíte hidro banheiro retangular, BWC Suíte Simples, BWC Social, BWC de Serviço. Com 2 vagas de garagens cobertas e 2 vagas de garagens descobertas. Semi mobiliado. Possui Edícula com despensa, churrasqueira, pia, balcão. Com 368 m² de área construída e 541 m² de área do terreno. **R\$ 1.500.000,00**

Sobrado Rua Taroba Nº 374 - Maria Luiza Suíte Master, 3 Suíte Simples, 2 Closet, Sala 3 Ambientes, Cozinha, Cozinha Gourmet, Lavanderia, Despensa, BWC Lavabo. Com 2 vagas de garagens cobertas. Com 2 vagas de garagens descobertas. Pintura nova. Possui Edícula com despensa, churrasqueira, pia, balcão. Com 313,37 m² de área construída totalizando e 800 m² de área do terreno. **R\$ 1.490.000,00**

Casa Rua Camara Junior Nº 101 - Jd. Tropical. Suíte Master, Demi-Suíte com sacada, Closet, Sala 2 Ambientes, Sala de TV, Hall, Mezanino, Cozinha com Ilha, Área de Serviço, BWC Suíte Master, BWC Demi-Suíte, BWC Lavabo. Com 2 vagas de garagens cobertas. Com 2 vagas de garagens descobertas. Mobiliado. Com 262 m² de área construída e 516 m² de área do terreno. **R\$ 1.280.000,00**

Casa Rua Rafael Picoli - Country 3 Suíte Simples, 2 Quartos, Sala 2 Ambientes, Sala de Jantar, Sala de TV, Cozinha, Cozinha Gourmet, Área de Serviço, Lavanderia, 3 BWC Suíte Simples, BWC Lava. Com 600 m² de área construída e 862,5 m² de área do terreno. **R\$ 1.200.000,00**

Casa Rua Teresina - Tropical. Suíte Simples, 2 Quartos, Sala Estar, Sala de Jantar, Cozinha, BWC Suíte Simples, BWC Social. Com 2 vagas de garagens coberta. Com 330 m² de área construída e 660,5 m² de área do terreno. **R\$ 1.150.000,00**

Casa Rua Joaquim Távora - Pq. São Paulo. Suíte com Hidro, 3 Quartos, Sala Estar com sacada, Sala de Jantar com sacada, Sala de TV com sacada, Sala Íntima com sacada, Cozinha Planejada, Área de Serviço, BWC Suíte Hidro, BWC Social, BWC Lavabo, BWC de Serviço. Com 4 vagas de garagens cobertas. Semi mobiliado. Com 345 m² de área construída e 462 m² de área do terreno. **R\$ 950.000,00**

Sobrado Rua Itagiba Fortunato Nº 414 - FAG. Suíte Simples, 2 Quartos, Sala 3 Ambientes, Home Theater, Cozinha, Cozinha Gourmet, Lavanderia, BWC Suíte Simples, BWC Social, BWC Lavabo. Com 2 vagas de garagens cobertas. Pintura

nova. Com 170 m² de área construída totalizando 250 m² de área total. **R\$ 900.000,00**

Casa Rua Itajai - Universitário. Suíte Master, 2 Suíte Simples, Sala Estar, Sala de Jantar, Cozinha Planejada, Área de Serviço, BWC Suíte Master, 2 BWC Suíte Simples, 2 BWC Lavabo. Com 2 vagas de garagens cobertas. Com 2 vagas de garagens descobertas. Semi mobiliado. Com 180 m² de área construída e 360 m² de área do terreno. **R\$ 840.000,00**

Casa Rua Pitangueiras Nº 52 - Recanto Tropical. Suíte com Hidro, 3 Quartos, Sala 3 Ambientes, Cozinha Planejada, Estendal, BWC Suíte Hidro Banheira Retangular, BWC Social, BWC Lavabo. Com 2 vagas de garagens cobertas. Com 2 vagas de garagens descobertas. Semi mobiliado. Possui Edícula com quarto, despensa, churrasqueira, pia, Balcão. Com 262,31 m² de área construída e 519,82 m² de área do terreno. **R\$ 780.000,00**

Sobrado Rua Pioneiros Jd. Porto Seguro. Suíte Simples com sacada, 2 Quartos, Sala de Estar, Sala de Almoço, Cozinha Gourmet, Lavanderia. Com 2 vagas de garagens cobertas. Semi mobiliado. Possui Edícula com Churrasqueira, Pia, Balcão. Com 200 m² de área construída. **R\$ 700.000,00**

Sobrado Rua Afonso Pena Nº 2531 - Centro. Suíte Simples, Quarto, Quarto com sacada, Closet, Sala 2 Ambientes, Cozinha Planejada, Lavanderia, BWC Suíte Simples, BWC Social, BWC Lavabo. Com 3 vagas de garagens cobertas. Com 2 vagas de garagens descobertas. Semi mobiliado. Com 220 m² de área construída e 227 m² de área do terreno. **R\$ 650.000,00**

Casa Estrada Rio da Paz - Jd. Universitário. Suíte Simples, 3 Quartos, Closet, Sala Estar, Sala de Jantar, Cozinha Planejada, Área de Serviço, BWC Suíte Simples, BWC Social. Com 2 vagas de garagens cobertas. Com 3 vagas de garagens descobertas. Semi mobiliado. Com 242 m² de área construída + 48 m² de Edícula e 420 m² de área do terreno. **R\$ 580.000,00**

Sobrado Res. Titanium - Rua Goiás Nº 996 - Country. Suíte Simples, 2 Quartos, Sala Estar, Sala de Jantar, Cozinha Planejada, Cozinha Gourmet, Lavanderia, BWC Social, BWC Lavabo Com 2 vagas de garagens cobertas. Semi mobiliado. Pintura boa. Com 152,83 m² de área construída e 140 m² de área do terreno. **R\$ 547.000,00**

Casa Rua Cuiabá Nº 2433 - Centro. 3 Quartos, Sala Estar, Cozinha, BWC Social. Com 135 m² de área construída. **R\$ 540.000,00**

Casa Rua Cuiabá Nº 964 - Jd Maria Luiza. 3 Quartos, Sala 1 Ambiente, Cozinha, Copa, BWC Social, BWC de Serviço. Com 2 vagas de garagens coberta. Com 170,54 m² de área construída e 375 m² de área do terreno. **R\$ 480.000,00**

Sobrado Rua São Luiz Nº 2831 - Jd. Cristal. Suíte Simples, 2 Quartos, Sala 2 Ambientes, Cozinha Planejada, Área de Serviço, BWC Suíte Simples, BWC Social, BWC Lavabo, BWC de Serviço. Com 2 vagas de garagens cobertas. Possui Edícula com Despensa, Churrasqueira, pia, balcão. Com 150,33 m² de área construída e 116,25 m² de área do terreno. **R\$ 450.000,00**

Casa Cond. Villa Piemonte - Rua Salgado Filho Nº 3661 - Claudete. Suíte Simples, 2 Quartos, Sala 2 Ambientes, Cozinha, Lavanderia, BWC Social, BWC Lavabo. Com 1 vaga de garagem coberta. Com 1 vaga de garagem descoberta. Com 104 m² de área construída, 146 m² de área total e 106 m² de área do terreno. **R\$ 450.000,00**

Casa Rua Flavio Sergio Rotta Nº 565 - Jd. Novo Milênio. Suíte Simples, 2 Quartos, Sala 1 Ambiente, Sala de Jantar, Cozinha, Lavanderia, BWC Suíte Simples, BWC Social, BWC Lavabo. Com 1 vaga de garagem coberta. Com 1 vaga de garagem descoberta. Semi mobiliado. Possui Edícula com churrasqueira, pia, balcão. Com 141,29 m² de área construída e 142,61 m² de área total e 180 m² de área do terreno. **R\$ 430.000,00**

Duplex Rua Aramis Athaide Nº 403 - São Cristóvão. Suíte Simples com sacada, 2 Quartos, Sala 2 Ambientes, Cozinha, Área de Serviço, BWC Suíte Simples, BWC Social, BWC Lavabo. Com 2 vagas de garagens cobertas. Com 183 m² de área construída. **R\$ 420.000,00**

Casa Rua Raposo Tavares Nº 1144 - Jd. Nova York. 3 Quartos, Sala Estar, Cozinha, Área de Serviço, BWC Social. Com 1 vaga de garagem coberta. Com 1 vaga de garagem descoberta. Com 95,89 m² de área construída e 192 m² de área do terreno. **R\$ 350.000,00**

Casa Rua Marechal Cândido Rondon Nº 4248 - Canadá. Suíte Simples, 2 Quartos, Sala 2 Ambientes, Cozinha, Lavanderia. Com 2 vagas de garagens coberta. Com 126,91 m² de área construída totalizando 225 m². **R\$ 320.000,00**

Casa Rua Sete de Setembro Nº 592 - Pq São Paulo. 3 Quartos, Sala 1 Ambiente, Cozinha, Lavanderia, BWC Social. Com 1 vaga de garagem coberta. Com 4 vagas de garagens descobertas. Com 402 m² de área do terreno. **R\$ 265.000,00**

Casa Cond. Decolores - Rua Carlos Bartolomeu Cancelli Nº 1064 - 3 Quartos, Sala 1 Ambiente, Cozinha, BWC Social, BWC Lavabo. Com 1 vaga de garagem coberta. Com 1 vaga de garagem descoberta. Semi mobiliado. Possui Edícula com Churrasqueira, Pia, Balcão. Com 72 m² de área construída + 29 m² de Edícula, 101 m² de área total e 142 m² de área do terreno. **R\$ 248.000,00**

Casa Rua Edson Luiz Favarin Nº 1422 - Jd. Universitário. 3 Quartos, Sala 1 Ambiente, Cozinha Planejada, Lavanderia, BWC Social. Com 1 vaga de garagem coberta. Semi mobiliado. Com 73,98 m² de área construída. **R\$ 245.000,00**

Casa Rua Italia Nº 108 - Jd. Veneza. 2 Quartos, Sala 1 Ambiente, Cozinha Planejada, BWC Social. Com 1 vaga de garagem coberta. Com 1 vaga de garagem descoberta. **R\$ 200.000,00**

Casa Rua Tomas Edison Nº 69 - Jaborá. 3 Quartos, Sala 1 Ambiente, Cozinha, Área de Serviço, BWC Social. Com 2 vagas de garagens cobertas. Pintura boa. Com 100 m² de área construída e 387,23 m² de área do terreno. **R\$ 170.000,00**

Casa Rua Manoel Ribas Nº 3651. 2 Quartos. Sala 1 Ambiente, Cozinha Planejada, Área de Serviço, BWC Social. Com 1 vaga de garagem coberta. Semi mobiliado. Com 47 m² de área construída. **R\$ 165.000,00**

Casa Residencial Biguetti Rua David Mascarello Nº 740 - Jd Veneza. Suíte Simples, 2 Quartos, Sala 2 Ambientes, Cozinha, Lavanderia, BWC Suíte Simples, BWC Social. Com 2 vagas de garagens cobertas. Com 57,6 m² de área construída totalizando. **R\$ 150.000,00**

PRÉDIOS E SALAS COMERCIAIS

Barracão - Cataratas. Com 1134,76 m² de área total. Refeitório, sala de TV, alojamento, amplos banheiro, salas para escritórios, sala de reuniões, pronto para instalação de logística, indústria ou depósito comercial. **R\$ 2.400.000,00**

Barracão na Marginal da BR 277 - Pq São Paulo. Com 1170 m² de área total e 840 m² de área útil. **R\$ 2.000.000,00**

Prédio Rua Souza Naves Nº 3394 - Centro, Sala 2 Ambientes, Sala 3 Ambientes com sacada, Escritório, Mezanino, Cozinha, Lavanderia, 2 BWC de Serviço. Com 2 vagas de garagens cobertas. Com 6 vagas de garagens descobertas. Possui portão eletrônico. Terreno com 838,37 m² de área total sendo 330 m² de área Averbada. **R\$ 2.000.000,00**

Sala Edifício Felipe Adura Rua Paraná Nº 2361 - Centro. Com 1 vaga de garagem coberta. **R\$ 550.000,00**

Sala Ed. Unique Rua Minas Gerais Nº 1914 - Centro. Sala 1 Ambiente, BWC Social, Com 1 vaga de garagem coberta. **R\$ 388.503,75**

Sala Térrea - Ed. San Fernando. Rua Souza Naves Nº 4081 - Centro. Sala 2 Ambientes. Possui elevador social, elevador de serviço, hall social, portão eletrônico. Com 84,95 m² de área total. **R\$ 130.000,00**

Ponto de loja com instalação - Rua Francisco Bartnik Nº 1843 - Pq. Verde. Sala 1 Ambiente, Cozinha, BWC Lavabo. **R\$ 35.000,00**

TERRENOS E CHACARAS

Terreno Rua Tiradentes - Country - Lote/Data: 11 E 12 - Quadra: 118. Terreno Residencial e Comercial. Área total de 1500 m². Com medidas de 37,5 m largura por 40 m de comprimento. Possui Água, Arborização, Esgoto, Muro, Calçada. **R\$ 5.000.000,00**

Chácara Rua Coriolano Ferreira Santos Santiago - Santa Felicidade - Cascavel - PR. Área de 24200 M². Salão de Festas com churrasqueira, louça personalizada, quadra de futebol de areia, açude com taipa, poço artesiano, casa de hospedes, casa para caseiro, pomar com varias arvores frutíferas, horta, área para caminhada, portão eletrônico. **R\$ 2.500.000,00**

Terreno Br 467 Cataratas - Lote/Data: 02 - Quadra: 01. Terreno Comercial. Área total de 4800 m². **R\$ 2.250.000,00**

Terreno Marginal BR 277 Jd Parque São Paulo - Área total de 1391,46 m². **R\$ 1.200.000,00**

Terreno Rua Pedro Ivo Nº 1826 Country - Área total de 862,5 m². Com medidas de 15 m largura por 57,5 m de comprimento. Possui piscina. **R\$ 900.000,00**

Terreno Rua Riachuelo Nº 2509 Centro - Lote/Data: 10 - Quadra: 01. Área total de 632,5 m² e área privativa de 309,6 m², sendo 255 m² de área averbada. Com medidas de 11 m largura por 57,5 m de comprimento. **R\$ 650.000,00**

Terreno Marginal BR 467 São Cristóvão - Lote/Data: 005 - Quadra: 152. Área total de 568,32 m². Com medidas de 12 m largura por 47,34 m de comprimento. **R\$ 400.000,00**

Terreno Rua Cassiano Jorge Fernandes Nº1730 Jd. Maria Luiza - Lote/Data: 19 - Quadra: 06. Área total de 414 m². Com medidas de 12 m largura por 34,5 m de comprimento. **R\$ 380.000,00**

Terreno Rua Lajes - Universitário - Lote/Data: 3 - Quadra: 12. Terreno Residencial e Comercial. Área total de 517,5 m². Com medida de 15 m de largura. Possui Água, Arborização, Asfalto, Luz, Esgoto. **R\$ 315.000,00**

Terreno Rua Lajes - Universitário - Lote/Data: 4 - Quadra: 12. Terreno Residencial Comercial. Área total de 501,5 m². Com medida de 17 m de largura. Possui Água, Arborização, Asfalto. **R\$ 315.000,00**

Terreno Rua Vitoria - Centro - Lote/Data: 20 - Quadra: 512. Área total de 393,75 m². Com medidas de 11,25 m largura por 35 m de comprimento. **R\$ 310.000,00**

Terreno Rua Amarildo Passos Nº371 FAG - Lote/Data: 0023 - Quadra: 0021. Área total de 560 m². Com 14 m largura por 35 m de comprimento. **R\$ 300.000,00**

Terreno Rua Estanislau Chervinski Nº 504 Cataratas - Lote/Data: 05 - Quadra: 04. Área total de 360 m². Com medidas de 15 m largura por 24 m de comprimento. **R\$ 235.900,00**

Terreno Rua Lajes. Jd. Santa Catarina - Lote/Data: 04 - Quadra: 09. Terreno. Área total de 491,56 m². Possui Água, Asfalto, Esgoto. **R\$ 180.000,00**

Terreno Rua Soldado Luiz Gonzaga Nº 531 Santa Felicidade - Lote/Data: 14 - Quadra: 40. Área total de 366 m². Com medidas de 12 m largura por 30,5 m de comprimento. **R\$ 150.000,00**

DESTAQUE DE VENDA

Casa Cond. Decolores - Rua Carlos Bartolomeu Cancelli Nº 1064



3 Quartos, Sala 1 Ambiente, Cozinha, BWC Social, BWC Lavabo. Com 1 vaga de garagem coberta. Com 1 vaga de garagem descoberta. Semi mobiliado. Possui Edícula com Churrasqueira, Pia, Balcão. Com 72 m² de área construída + 29 m² de Edícula, 101 m² de área total e 142 m² de área do terreno. **R\$ 248.000,00**



IMOBILIÁRIA MANTOVANI

R. Souza Naves, 3857 - Tel. (45) 99952-45 46
Alexandre Mantovani junior 14707-F
Imobiliaria Mantovani J-0456

IMÓVEIS À VENDA

APARTAMENTO Edifício Theobaldo Bresolin na Erechim, com 3 quartos, sala c/ sacada, copa, cozinha, lavanderia e garagem valor	R\$260.000,00
CASA com 130m². Terreno com 426m² localizado na Rua Presidente Kennedy nº505	R\$850.000,00
EDIFÍCIO com 2.406m². Localizado na Avenida Brasil nº4.852. Possui 12 aptos com 3 quartos cada. Sala comercial com 600m² e subsolo com 540m².	R\$6.000.000,00
TERRENO 15x55 total 825m² - Rua Dimas Pires Bastos nº999 - Country.	R\$450.000,00
2 TERRENOS 13x32 total 416m² cada. Rua Filosofia Jd. Universitário atrás da Unioeste.	R\$600.000,00
TERRENO central. 13x40 total 520m². Rua Minas Gerais nº2.802.	R\$1.500.000,00
BARRACÃO. Rua 3 amigos esquina com Rubens Lopes nº1.146, Jd. Universitário.	R\$1.500.000,00
BARRACÃO com 162m². Terreno 13x55 total 715m², rua das Palmeiras nº3.161, Centro. Próximo a Rodoviária.	R\$ 750.000,00
TERRENO na rotatória da FAG, com 2.488m² localizado na Avenida Brasil.	R\$2.500.000,00
3 TERRENOS na FAG:	
23,5X38 Total 894m² - Rua: Itagiba Fortunato ESQUINA com Apalaia	R\$550.000,00
17,6X38 Total 670m² - Rua: Itagiba Fortunato	R\$400.000,00
17,6X38 Total 670m² - Rua: Itagiba Fortunato	R\$400.000,00
TERRENO com 3300m². 30m de frente. Avenida Piquiri.	R\$1.500.000,00
2 ALQUEIRES com 48.400m². BR-277 antes do autódromo.	R\$200,00 o metro quadrado.
TERRENO com 36.000m². Br-277 em frente ao Terminal Ferroviário.	R\$100,00 o metro quadrado.
CASA com 143m². Rua Bororós nº1.590 ao lado UNIVEL. Terreno medindo 12x20, total 240m².	R\$ 300.000,00.
CASA de 200m². Imóvel de esquina medindo 20x40, total 800m². Rua Rafael Picole esquina com Rua da bandeira.	R\$ 850.000,00.
LOTE - no bairro Alto Alegre rua Erico Verissimo, 14x35, 490m².	R\$ 700.000,00
TERRENOS JARDIM MANTOVANI	A PARTIR DE 200 M

TRIP

ESPECIAL 30 ANOS

JÁ NAS BANCAS!



BERNARDI CORRETORES DE IMÓVEIS
F (45) 3224-5443 - www.imeveisbernardi.com.br

ALUGA:

- CENTRO Casa para locação comercial com 350m2 aproximadamente, situada na Rua Sete de Setembro, entre a Rua Maranhão e Rua Sta. Catarina, com várias salas e suítes, amplos espaços, com possibilidade de amplo estacionamento na parte da frente do imóvel. Ideal para clínicas, escolas e escritórios em geral. R\$ 4.500,00
- CENTRO Sala térrea com mezanino, totalizando aproximadamente 88 m2, situada na Rua Paraná, 3100 R\$ 3.000,00
- CENTRO Sala térrea com mezanino, totalizando aproximadamente 76 m2, situada na Rua Paraná, 3104 R\$ 3.000,00
- CENTRO Sala térrea, totalizando aprox. 90 m2, situada na Rua Paraná, 3118 R\$ 3.000,00
- CENTRO Apartamento no 1º andar, com aproximadamente 77 m2, situado na Avenida Tancredo Neves, contendo sala, cozinha, sacada, três quartos, BWC, vaga para um carro, edícula com área de serviço, quintal. Prédio baixo com pequena taxa de condomínio R\$ 750,00
- CENTRO Sala no 2º andar, com aproximadamente 42 m2, com divisórias, ideal para escritório, situada na Rua Sete de Setembro em frente a Praça Wilson Jofre R\$ 720,00
- CENTRO Sala no 2º andar, com aproximadamente 42 m2, um só ambiente, situada na Rua Sete de Setembro em frente a Praça Wilson Jofre R\$ 600,00
- CENTRO Sala térrea com mezanino, escritório e depósito anexo, totalizando aprox. 220m². Possui amplo pátio interno. Situada na Avenida Rio Branco 947..... R\$ 4.200,00
- CENTRO Sala com aproximadamente 35 m2, dividida em 3 ambientes, 1 WC. Ideal para consultório. Taxa de condomínio de R\$ 280,00 aproximadamente, situada na rua Maranhão, 790, sala 403, Ed. Green, próximo ao Hospital Policlínica R\$ 800,00
- CENTRO Apartamento 1302, Ed. Laury Sonda, contendo sala para dois ambientes, lavabo, sacada, cozinha, área de serviço, dois quartos, suíte e BWC social, taxa de condomínio aproximadamente R\$ 950,00, parcialmente mobiliado R\$ 950,00
- CENTRO Sala térrea com aproximadamente 190 m2, com 02 WCs e cozinha. Possui vagas de estacionamento, está situada na Rua Carlos Gomes quase esquina com Rua Maranhão R\$ 3.600,00
- CENTRO Sala térrea com mezanino, com aproximadamente 460 m2, situada na Rua Carlos de Carvalho quase esquina com Avenida Brasil R\$ 20.000,00
- CENTRO Sala térrea com aproximadamente 50 m2, situada na Rua Rio Grande do Sul entre as Ruas Souza Naves e General Osório R\$ 2.500,00
- CENTRO Sala no 2º andar, na Rua Rio Grande do Sul, próxima a panificadora Nova Real, com aprox 77m² ideal para escritório, com duas salas, pequena cozinha e wc R\$ 900,00
- CENTRO Sala no 2º andar, com aprox. 85m², com uma vaga de estacionamento, situada a Rua Souza Naves, nº 3546, sala nº 21, Ed. Maria Eduarda, ideal para escritório R\$ 1.350,00

G.C. BERNARDI - CRECI F 9775 - O.A. BERNARDI - CRECI F14978
RUA PARANÁ Nº 3033 - SALA 101 - ED. CENTRO EMPRESARIAL FORMATO



Venha morar no Tropical!

(Segurança e qualidade de vida)

VENDAS
(45) 3223 2206



(*Mobiliário e bancadas meramente ilustrativos)
(*Dimensão aproximada das áreas e medidas)

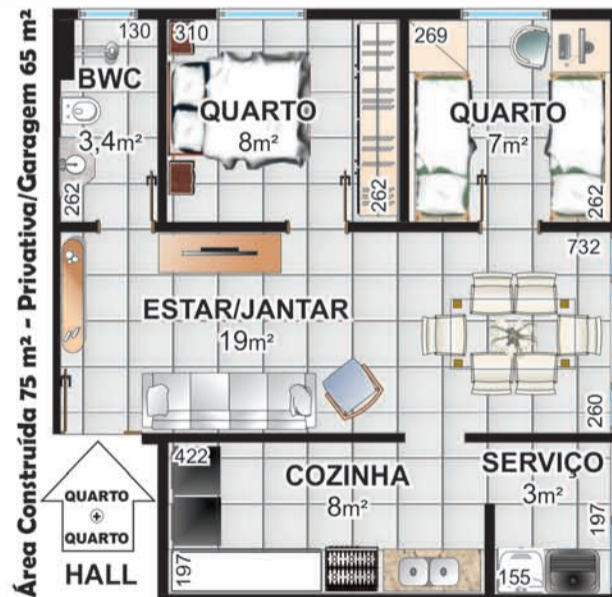

Pesquisa de Mercado

PRÉ-LANÇAMENTO

Rua Jaú



CONDOMÍNIO RESIDENCIAL JAUÁ

36 unidades residenciais



PRÓXIMO:
Shopping JI
UNIPAR e CEEP
Irani Supermercado
Clube Comercial
Hiper Muffato
Rodoviária
Prefeitura



Para quem busca viver bem

Apartamentos prontos para morar.



Playground, piscina e churrasqueira

1 suíte + 2 quartos
2 vagas de garagem

ou

1 suíte + 1 quarto
1 vaga de garagem

Sacada com churrasqueira



Rua da Bandeira, 767 - Cascavel/PR



Playground, piscina e churrasqueira

1 suíte + 2 quartos
2 vagas de garagem
Sacada com churrasqueira

edifício tulipa

Rua Paraná, 702 - Cascavel/PR

Visite os apartamentos decorados

(45) 3223-2586
(45) 99971-6152



Rua Washington Luiz, 77
Parque São Paulo
Cascavel - PR



DABOL ENTREGA NO PRAZO

SE ISSO JÁ É UM
DIFERENCIAL, FAÇA
UMA VISITA E SE
SURPREENDA.



ÚLTIMAS UNIDADES

VISITE O APARTAMENTO DECORADO

PLANTÃO NO LOCAL

▶ RUA MATO GROSSO, 1519, CENTRO, CASCAVEL - PR

EMPREENDIMENTO:



VENDAS:



45 99937.9779

45 3225.4133

45 3035.1333



VENDA - LOCAÇÃO - AVALIAÇÃO

Plantão

Vendas: (45) 99822 - 1888
Locação: (45) 99804 - 7777

e-mail: contato@cadiniimoveis.com.br

Rua Presidente Bernardes, 1869 Centro - (45) 3038-0777

LOCAÇÃO	TERRENOS	VENDAS
TERRENO	TERRENOS	TERRENOS
<p>CENTRO Rua Carlos de Carvalho, sendo 877m².....R\$ 1.650,00</p> <p>BR 277 Próximo a churrasceria Portal com 6.140m².....R\$ 25.000,00</p>	<p>CENTRO Rua Rio de Janeiro - 770m² 22x35 com excelente localização, plano.....R\$ 1.500.000,00</p> <p>CENTRO Rua São Paulo - 770m² 22x35 com excelente localização, taxa de ocupação 70%.....R\$ 1.400.000,00</p> <p>PARQUE SAO PAULO Rua Joaquim Távora - 455m² 13x35 com excelente localização.....R\$ 455.000,00</p> <p>RECANTO TROPICAL II - Excelente loteamento, com ótima localização, sendo terrenos com 360m² 14x26 próximo a associação dos médicos.....R\$ 208.000,00</p>	CASAS
CASAS	CASAS	CASAS
<p>CENTRO R. Nereu Ramos - 3 quartos, bwc, 1 garagem.....R\$ 800,00</p> <p>CENTRO R. Marechal Deodoro - 3 quartos, bwc, sala, cozinha, despensa, lavanderia, 1 vaga de garagem, churrasqueira sozinha no terreno.....R\$ 800,00</p> <p>COND TERRA NOVA I - Av. das Torres - 3 quartos, 2 garagens.....R\$1.000,00</p> <p>COUNTRY - R. Londrina - Suíte, 2 quartos, sala, cozinha, 1 garagem.....R\$1.500,00</p> <p>CENTRO - CASA COMERCIAL - R. Presidentes Bernardes - sendo 300m², Suíte, 3 quartos, sala estar/jantar, cozinha, 4 vagas garagem.....R\$ 6.000,00</p>	CASAS	CASAS
SOBRADOS	CASAS	CASAS
<p>ALTO ALEGRE - R. Santa Catarina - com excelente localização, sendo Suíte, 2 quartos, sala estar/jantar, cozinha, bwc, 1 vaga de garagem.....R\$ 1.500,00</p>	CASAS	CASAS
APARTAMENTOS	CASAS	CASAS
<p>SANTA CRUZ - 2 quartos, sala, cozinha, bwc, 1 garagem.....R\$ 700,00</p> <p>ED FLORES DE IPÊ - 2º andar, 2 quartos, sala, cozinha, 1 garagem.....R\$ 750,00</p> <p>ED FLAMBOYANT II - 1º andar, 2 quartos, sala, cozinha, 1 garagem.....R\$ 900,00</p> <p>ED. LIVERPOOL - 7º andar, 2 quartos, sala, coz, 1 garagem.....R\$ 1.000,00</p> <p>ED. CHAMPS ELYSEE - DUPLEX - 3 quartos, sala, 1 garagem.....R\$ 1.100,00</p> <p>ED. H RIEGER - R. Pres. Bernardes - 8º andar, Suíte, 2 quartos, sala estar/jantar, cozinha, área de serviço, 2 vagas de garagens.....R\$ 1.500,00</p> <p>ED. RIO NEGRO - R. Afonso Pena - 9º And. Suíte, 2 quartos, 2 gar.....R\$ 1.500,00</p> <p>ED. DE BONA - R. Curitiba - 1º Andar, Suíte, 2 quartos, sala estar/jantar, área de serviço, cozinha, 2 vagas de garagens.....R\$ 1.500,00</p>	CASAS	CASAS
QUITINETE	CASAS	CASAS
<p>CENTRO - Rua Souza Naves - Quarto, cozinha, sala, bwc social.....R\$ 400,00</p> <p>CENTRO - Rua Souza Naves - Mobilizada, Quarto, cozinha, sala, bwc.....R\$ 500,00</p>	CASAS	CASAS
SALAS	CASAS	CASAS
<p>CENTRO - R. Santa Catarina, 715 - 2º andar, 50 m², 1 bwc, com excelente localização, próximo ao teatro municipal.....R\$ 500,00</p> <p>GUARUJÁ - R. Samambala, 1418 esq. com R. Petúnia - 50m², bwc.....R\$ 550,00</p> <p>CENTRO - ED. Felipe Adura R. Paraná, 2361 - 11º andar, localizada no centro, com excelente vista da cidade.....R\$ 750,00</p> <p>CATARATAS - Posto Sabiá, no trevo cataratas, bwc, 25m².....R\$ 1.000,00</p> <p>CATARATAS - Posto Sabiá, no trevo cataratas, bwc, 30m².....R\$ 1.200,00</p> <p>CENTRO - Av. Brasil, 100m², 2 bwc, com ótima localização.....R\$ 3.000,00</p> <p>CENTRO - R. Rio de Janeiro, 190m², 2 bwc, com ótima localização, 2 vagas de garagem.....R\$ 5.200,00</p> <p>CENTRO - R. Rio de Janeiro, 210 m², 2 bwc, com ótima localização, 2 vagas de garagem.....R\$ 5.600,00</p>	CASAS	CASAS
BARRAÇÃO	CASAS	CASAS
<p>MARIA LUIZA - R. Sandino Erasmo de Amorim, 1481 - Barracão 750m², 6 bwc, escritórios, próximo a Av. Carlos Gomes.....R\$ 5.900,00</p> <p>CENTRO - Av. Brasil - barracão com 600m² possuindo escritório, com 120,00m² de mezanino, com vagas de garagem, e 4 bwc.....R\$ 8.000,00</p> <p>SÃO CRISTÓVÃO - Av. Barão do Rio Branco - barracão com 700m² possuindo escritório, salão de festa, pátio com 1.200,00m².....R\$ 12.000,00</p> <p>BR 277 - Próximo ao Autódromo - barracão com 1.240m² possuindo mezanino, escritório, terreno com 3.875,00m².....R\$ 12.000,00</p>	CASAS	CASAS
COMERCIAL	CASAS	CASAS
<p>CENTRO Rua Afonso Pena - 4 modelos de planta sendo 174m² a 232m² de área total com excelente localização.....R\$ 570.000,00</p> <p>TROPICAL Rua Tropical - Área total 135 m², Área Interna 115m², de esquina com 2 vagas de garagem e excelente localização.....R\$ 450.000,00</p>	CASAS	CASAS
ÁREAS RURAIS	CASAS	CASAS
<p>CHÁCARA - Próximo a BR 277, com 23 alqueires sendo 11 mecanizados, excelente localização, boas condições topográficas.....R\$ 2.500.000,00</p> <p>CHÁCARA NA COLÔNIA - 08 Alqueires, sendo 05 mecanizados e 1,6 de reserva, com casa, barracão.....R\$ 1.500.000,00</p>	CASAS	CASAS

www.cadiniimoveis.com.br

GERSON PARANHOS

www.gersonparanhos.com.br CORRETOR DE IMÓVEIS

APARTAMENTOS/CASAS/SOBRADOS:

APARTAMENTO CENTRAL ED. TOCHA: 176,77 M², SUÍTE + 2 QUARTOS, SALA/COPA, COZINHA, WC SOCIAL, SACADA, LAVANDERIA E 2 VAGAS DE GARAGEM R\$ 360.000,00

CASA NO COUNTRY 350,00 M², LOTE 875,00 M², COM PISCINA, ACEITA-SE IMÓVEL DE MENOR VALOR, SOJA, MILHO OU ARROBA DE BOI R\$ 900.000,00

CASA NO COQUEIRAL: C/ SALA COMERCIAL ESTILO CHALÉ ÁREA CONSTRUÍDA 255,00 M² + CASA ALVENARIA NOS FUNDOS 79,00 M², LOTE 462,50 M², RUA HUMBERTO DE CAMPOS, 384, PROX. AV. BRASIL, ACEITA APTO. MENOR VALOR R\$ 800.000,00

CASANO TROPICAL 175,00M², LOTE 450,52 M², PROXIMO A IGREJA, SUÍTE + 2 QUARTOS, 2 SALAS, COPA, SALA, COZINHA, WC SOCIAL, ESPAÇO GURMET E GARAGEM P/ 2 CARROS R\$ 782,500,00

SOBRADO NO TROPICAL: 164,54 M², SUÍTE + 2 QUARTOS, WC SOCIAL, SALA, COPA COZINHA, LAVABO, CHURRASQUEIRA E GARAGEM, COM SOBRA DE TERRENO, RUA IMBUÍTA 39 - R\$ 600.000,00

CASA NO ACLIMAÇÃO: ALV. 145,00 M², 3 QUARTOS, 2 SALAS, COPA, COZINHA, WC SOCIAL, LAV. E GÁRAGEM, LOTE 600,00 M², RUA OTELO CELESTINO DE CASTILHO, 621, COM DOCUMENTOS PARA FINANCIAR..... R\$ 350.000,00

JD. CONSOLATA: SALA COMERCIAL 100,00M², (LOCADAR \$1.750,00) + CASADE ALVENARIA NOS FUNDOS 95,00 M², SUÍTE + 1 QUARTO, (ALUGA POR 700,00) R\$ 550.000,00

CASA NO ESMERALDA: ALV. 115,00 M², 2 QUARTOS, SALA, COZINHA, BANHEIRO E GARAGEM, LOTE COM 456,00 M², RUA GRANADA Nº 111, R\$ 280.000,00

CASA NO COQUEIRAL: ALV. 2 QUARTOS, 2 SALAS, COZINHA E BANHEIRO, RUA GRAMADO, 727 COZ. BANHEIRO, LAV., GARAGEM, RUA GRAMADO, 727 PROX. ED. COQUEIRAL R\$ 250.000,00

SOBRADO PARQUE SÃO PAULO : 90,00 M², 3 QUARTOS, BANHEIRO, SALA, COZINHA, LAVABO, CHURRAQ..E GARAGEM, RUA CELSO ESPERANÇA, 114, PROX. POSTO SAÚDE R\$ 230.000,00

CASA NA CANCELLI: EM CONDOMÍNIO, ALV. 2 QUARTOS, SALA, COZINHA, BANHEIRO E GARAGEM R\$ 160.000,00

LOTES A VENDA:

LOTE PRÓXIMO A UNIOESTE: 525,00 M², (15,00 X 35,00), MURADO, ESQ. RUA ALEJADINHO C/ FEITOR R\$ 295.000,00

LOTE NO VALE DO SOL: 355,00 M², RUA OTELO CELESTINO, 621 R\$ 170.000,00

JARDIM JK - REGIÃO DO PRESIDENTE: 480,00 M², MURADO, ESQ. RUA MARIO KATUO KATO C/ PLANALTO, R\$ 120.000,00

BARRAÇÃO NA FACULDADE 278,00 M² + CASA MADEIRA 104,00 M², LOTE COM 765,00 M², PRÓXIMO A RUA RIO DA PAZ, ACEITA-SE 50% EM CARROS R\$ 400.000,00

Rua Souza Naves, 4150 - abaixo do Itaú Fone 3225.2540 - 99972-3834 / 8403-0652



IMOBILIÁRIA ZANEL LTDA.

Administração e Vendas

CRECI 1696-J

IMÓVEIS PARA LOCAÇÃO

APARTAMENTOS:

APTO - Suíte, dois quartos, sala (2 ambiente), banheiro social, cozinha, lavanderia, 2 vagas de garagem terraço com churrasqueira. Avenida Barão do Rio Branco, Ed Wilhelms, Centro.....R\$ 1.300,00 **não possui cond.**

APTO - Suíte, dois quartos, sala (2 ambiente, possui adega), banheiro social, cozinha semi mobiliada, lavanderia e 2 vagas de garagem. Rua Sete de Setembro, Centro, Ed Mariana IV.....R\$ 1.100,00 **+cond.**

APTO - Suíte, 2 qtos, sala/ copa c/ sacada com churrasq, coz, lav.(POSSUI ELEVADOR E SALÃO DE FESTAS) e uma vaga de garagem. Rua Manaus, Country, Resd. Veronica.....R\$ 900,00 **não possui cond.**

APTO - **Sobreloja** - Suíte, 2 quartos, sala com sacada, cozinha, banheiro, área de sere 1 vaga de garagem, Coqueiral.....R\$ 900,00 **não possui cond.**

APTO - 1 Suíte, sala, cozinha. 1 vaga de garagem, Rua Recife, Centro.....R\$ 450,00 **não possui cond.**

APTO - 2 qts, bwc, sala, coz, lav e gar. Av. Torres, Ed. Torres, em frente a FAG.....R\$ 550,00 **+ cond.**

APTO - 1 qts, bwc, sala, coz, lav e gar. Rua João Padilha, FAG, Ed. Vogt.....R\$ 450,00 **não possui cond.**

APTO - 2 qts, bwc, sala, coz, lav e gar. Rua João Padilha, FAG, Ed. Vogt.....R\$ 550,00 **não possui cond.**

APTO - 1 qts, bwc, sala, coz, lav e gar. Av. Torres, Ed. Torres, em frente a FAG.....R\$ 450,00 **+ cond.**

CASAS:

CASA MISTA (frente)- 1 quartos, sala, cozinha, bwc e vaga para estacionamento Rua Pio XII, centro, ao lado do Yuu.....R\$ 550,00

CASA MISTA- 3 quartos, sala, cozinha, bwc, área de serviço e garagem. Rua Osvaldo Cruz esq. Presd. Kenedy, centro.....R\$ 600,00

CASA MISTA(fundos)- 3 quartos, sala, cozinha, bwc, área de serviço e garagem. Rua Pernambuco, Coqueiral.....R\$ 650,00

CASA MISTA- 3 quartos, sala, cozinha, bwc, área de serviço e garagem. Rua José Bonifácio, São Cristóvão, prox ao Alimayer.....R\$ 650,00

CASA ALVENARIA- 2 quartos, sala, cozinha, bwc, área de serviço. Rua Vereador José de Oliveira, Conj. Bela Vista.....R\$ 500,00

SOBRADO COND FECHADO - Suíte, 2 qtos, sl, copa, coz, bwc, lav e 2 vagas de gar. Rua Academia, Jd. Universitário.....R\$ 900,00

SALA:

SALA COMERCIAL CENTRAL PARK: Aprox 62 m², Centro, Av. Brasil Ed. Central Park.....R\$ 600,00

SALA COMERCIAL TÉRREA ESQUINA: Aprox 60 m², Coqueiral, Rua Pe Ricardo / Rua João Lili Clírico.....R\$ 600,00

BARRAÇÃO ESQUINA: Aprox 480 m², Terreno com área de 888m, centro, Rua Parana esquina com Rua 13 de Maio Coqueiral, em frente a Pneumar.....R\$ 2.500,00

SALA COMERCIAL E MEZANINO: Rua Paraná, com aprox. 964 m², aprox.. 12 vagas de garagem.....R\$ 6.000,00

SOBRELOJA: Rua Paraná, com aprox. 273,50 m².....R\$ 2.000,00

SALA COM TÉRREA E BARRAÇÃO: Marginal Br-277, Universitário, Sl 150 m e barracão 600m, terreno de 1000m.....R\$ 3.000,00

PRÉDIO COMERCIAL: Rua Paraná, com aprox. 1570 m², divididos em loja, sobreloja e mais um pvtó.....R\$ 8.500,00

IMÓVEIS PARA VENDA

ÁREA RURAL- 4 alq mecanizados, Frente para BR 486, em Espigão Azul.....R\$ 2.200.000,00

ÁREA RURAL- 20 alq. (16 alq mecanizados e 4 alque pastagem), em Sede Jangada.....R\$ 1.200.000,00

ÁREA RURAL- FRENTE PARA BR 467 20.000 m², com 67 m de largura de frente para a BR, na vila de Sede Alvorada.....R\$ 1.100.000,00

ÁREA URBANA- 2050 m² na BR 467 prox ao trevo cataratas, com 1 barracão de 300 m² e casa de 150 m².....R\$ 1.200.000,00

ÁREA RURAL- 10 alq. past, frente para BR, c/trevo de acesso, em Santa Maria prox. polícia Rod.....R\$ 700.000,00 (rec imóveis)

CONJUNTO DE IMÓVEIS- 4 Sobrados, 1 Apto e 2 Sls Com, R João Lili Cirico esq Padre Ricardo, Coqueiral.R\$1.800.000,00

SOBRADO - com aprox.. 120 m2 Suíte máster, 2 quartos, bwc social, sala de estar e jantar, coz, lavabo e garagem.....R\$ 480.000,00

CASA ALVENARIA ESQUINA- 120 m², lote 701m2, R Serra do Puruna, Morumbi.....R\$ 220.000,00

APTO - Suíte, 2 qtos, sala, coz, bwc, lav, 2 vg gar. Rua Paraná, Ed. Itapuã.....(aceita camionete no negócio). R\$ 280.000,00

APTO Res Pinheiros, Country, 2 qtos, sl, coz, banheiro, lav.....R\$ 170.000,00

PRÉDIO RESIDENCIAL CENTRAL: Aprox. 1.070m2 de área construída e terreno de aprox.. 700m2, sendo 10 unid resid todas localadas, situado na Rua Recife, região central.....R\$4.300.000,00

TERRENO- Rua Masuetto Franklinio Zanuzzo, Lot. Nova Veneza, 360 m² (12x30).....R\$ 135.000,00

FONE/FAX (45) 3225-2595

Av. Brasil, 5904, 1º Andar, sala 11 - Centro - Cascavel/PR

BRISA IMÓVEIS

Rua Souza Naves, 3983, 5º andar - Ed. Lince

Telefone: (45) 3225-3399 - 99972-3399

IMÓVEIS A VENDA:

APTO 160² SUITE 2 QUARTOS, 2 vagas de garagem Rua Manoel RibasR\$450.000,00

APTO Semi mobiliado. Rua Minas Gerais R\$550.000,00

TERRENOS:

1 QUADRA NA AV BRASIL 5.005,00M² COM 3283,00m² área construídaFinancia em até 60 pagamentos

TERRENOS NO CONDOMÍNIO BRISA DO LAGO 600,00M²: VALOR SOB CONSULTA

TERRENO NA AVENIDA FAG: VALOR SOB CONSULTA

Terreno no Jardim EstrelaR\$ 150.000,00

Terreno na Rua Cuiabá entre Rua Salgado Filho e Rua Osvaldo Cruz.

Rua Teodora Sampaio - Pq São Paulo R\$ 350.000,00

PRÉDIO COMERCIAL - LANÇAMENTOS

Salas terrea c 270m2 com 2 wc e 2 copas

Segundo pavimento 270,00m2 com 2 wc e 2 copas

Terceiro pavimento sala com 127m2 e terraco com 150m2 com 2 wc e copa.

Predio com elevador.





Localização Rua Vicente Machado 897 - proximo ao mercado Beal e restaurante Quinta de Oliva

IMOBILIÁRIA DESTRO

FONE: 45.3038.6464/99972.0213/99972.0172

Endereço: Rua Paraná, 1803

e-mail: destro.imobiliaria@gmail.com

www.imobiliariadestros.com.br

Representante autorizado:

RODOBENS
CONSÓRCIO

DESTAQUE DA SEMANA

LOTE DE ESQUINA 10x25 250 m² Região Norte - Florais do Paraná R\$ 115.000,00
LOTE REGIÃO NORTE com 10x25 250 m² Rua Expresso do Norte - Florais do Paraná R\$ 110.000,00
SALA COMERCIAL UNIQUE OFFICE Rua Minas Gerais sala com acabamento- sala 9º andar por R\$ 450.000,00
LOTE com 706,25 m² ACLIMAÇÃO próximo mercado Sereia, com duas casas madeira e um depósito de alvenaria..... R\$ 450.000,00
Promoção - PACAEMBU - ED. GRAND CLUB - 1 suite 2 quartos, sala estar, jantar, cozinha, lavand. Sac chur. 2 vagas, piscina, play ground, quadra, de R\$ 363.000,00 por R\$ 330.000,00 .
MEIO LOTE NA NEVA- Rua Marechal Rondon, 594- com 180m²(6x30) meio terreno R\$170.000,00.
APTO ED. NUREMBERG - Promoção - R. Manaus c/ 98 m² 2 quartos, sala estar/Jantar, coz., lav. 1 vaga. De R\$ 175.000,00 por R\$ 165.000,00.



APARTAMENTO EDIFÍCIO SPLENDORE - 154,48 m² Rua Pedro Ivo em frente à Igreja São João Batista, Country, com 1 suite, 2 quartos, sala estar, jantar, cozinha, lavanderia, 02 vagas garagem, de R\$ 585.000,00 por R\$ 550.000,00. Entrada parcelada e restante financiamento.
SOBRADO PARQUE SÃO PAULO - Cond. Villagio - Rua Quintino Bocaiuva -Excelente acabamento (110m² privativos) - Condomínio Fechado - 01 suite, 01 quarto com closet, 01 quarto, sala estar, sala jantar, lavabo, cozinha, lavanderia, churr., 02 vagas R\$ 330.000,00.
APTO MOBILIADO .ED. RIO DA PRATA.Rua Uruguai,423-2º andar-88,97m². 3 quartos, bwc, sala estar /jantar, coz., área serv. 1 vaga R\$ 248.000,00.
APARTAMENTO ED VITA REALE- Rua Antonina- ao lado Restaur. Vovó 1 suite 2 quartos, sac. c/ churr., coz. Lav. 1 ou 2 vagas, 140 m² A partir de.....R\$ 375.000,00.

CASAS

CASA JD. NOVA ITALIA - terreno com 600 m² 15x40 casa com 130 m² com 1 suite 1 quarto, sala estar/jantar, coz, lav, 2 vagas edic. c/ churr R\$330.000,00.
PARQUE SÃO PAULO - R. Joaquim Távora - Terreno 402 m² - Casa 110 m² - 01 suite, 02 quartos, sala de estar, cozi., lav., bwc, gar., sobra de terrenoR\$ 350.000,00.

CASAS - Minha casa Minha vida

CASA RESIDENCIAL VILA GRAMADO - Rua Paranaguá - 52 m², 03 qtos., sala e coz. conjugadas, bwc e 01 vaga R\$ 160.000,00.

TERRENOS

TERRENO BAIRRO ALTO ALEGRE - Rua Marcelino Meneguzzi com 675 m², 15x45 com uma casa de madeira R\$ 320.000,00
TERRENO RECANTO TROPICAL II - Rua dos Pinheiros, com 415 m² R\$ 260.000,00
TERRENO JARDIM PIOVEZAN - com 301 m² - 14x21,5 R\$ 180.000,00
TERRENO CENTRO- RUA ANTONINA PRÓX. HOSP. DOS OLHOS com 560 m² 14x40 com casa de madeira.....R\$ 800.000,00.
TERRENO NO CENTRO - Rua Voluntários da Pátria - Com 600 m²R\$ 1.250.000,00
TERRENO NA BR 277 com 12.818 m² próximo a Churrascaria Portal, com 110 metros de frente para Marginal com casa e barracão pré moldado.....R\$ 2.950.000,00
QUADRA 21 TROPICAL COM 16 LOTES JUNTOS 7097 m² Rua dos Tropeiros esquina com Manaus ...R\$ 5.600.000,00
Linda QUADRA TROPICAL 6.188 m² próximo á UNIPAR.....R\$ 9.500.000,00.

APARTAMENTOS

CENTRO - ED. HSD APTOS 104 e 204 com 1 suite e 1 quarto, bwc, sala de estar, jantar, cozinha lavanderia 1 vaga R\$ 240.000,00

EDIFÍCIO SALVADOR DALÍ - COUNTRY 120 m², 1 suite e 2 quartos, sala estar, jantar, cozinha e lavanderia, sac.chur, elevador e 1 vaga. A partir de..... R\$ 264.900,00.
ED. ANA LUCIA - CENTRO - com 2 quartos, bwc social, sala estar e jantar, lav. Sac churras e 1 vaga 76 m² útil e 114 m² total R\$ 289.801,80
CENTRO - APARTAMENTO ALEXANDRIA- 106 m² total 69,48 m² priv. 1 suite, 1 qu, sala estar/jantar sac churra, 1 vaga a partir R\$ 314.117,57.
CENTRO - ED. VALPARAÍSO Rua Pernambuco - Aptos. 1 suite e 1 quarto com 1 vaga 65,40 m² de área útil..... R\$ 340.000,00
APTO. EDIF MONTERREY - 4 andar - 122m² de área total, 66,36 m² de área privativa, 1 suite, 1 quarto, sala estar/jantar, cozinha, lavanderia, sacada com churrasqueira, 1 vaga de garagem R\$ 352.000,00
CARAVELE - APTO ED. ESTRELÍCIA - próximo Beal Novo - c/ 1 suite 1 quarto 1 vaga, sac churrasq área de laser, a partir de R\$ 386.306,92
NEVA - APTO. EDIF ALLURE - 8 andar com 132,52 m² de área total e 78,26 m² de área privativa - 1 suite, 2 quartos, WC social, estar/jantar, sacada com churrasqueira, cozinha/lavanderia, 2 vagas de garagem R\$ 400.000,00
CENTRO - ED. VALPARAÍSO Rua Pernambuco - Aptos. 1 suite e 2 quartos com 1 vaga 95,18 m² de área útil..... R\$ 425.000,00
CENTRO-RESIDENCIAL MARINI- c/ 1 suite 2 quartos 100 m² área útil, sala estar, jantar, grande sacada com churrasqueira, 2 vagas bwc social, a partir R\$ 420.000,00
APARTAMENTO- RES AFFINITY - BAIRRO MARIA LUÍZA área de lazer e Hall de entrada entregue decorada, varanda gourmet, alto padrão c/ valores acessíveis a partir de R\$ 395.563,00 com 1 vaga de garagem e R\$ 465.343,00 com 2 vagas.
COUNTRY - ED SOLAR ANTONINA Rua Antonina próx Igreja São João Batista - 1 suite 2 quartos, estar/jantar coz., lav. 2 vagas.a partir de R\$ 452.984,65
APTO AUGUSTUS - região do Lago com 1 suite 2 quartos 2 vagas, sac churras. Cozi. Lavand. 177 m² tota 113 m² área útil R\$ 484.449,00
APTO ED. VILLAGIO REALE "em construção" Rua São Luiz - com 168 m² com 1 suite, 2 quartos,estar,jantar, coz, lav, 2 vagas,piscina, salão festas, sala jogos, espaço gourmet, mini quadra , espaço gourmet a partir de R\$ 471.685,09
CENTRO - ED VILA REAL Rua Mai Floriano- entre Paraná e Pernambuco - 160 área útil 171 área total c/ 1 suite 2 quartos, estar jantar, cozinha lavanderia, bwc social sacada c/ churrasq. Cozinha. A partir de R\$ 490.000,00 com 1 vaga e de R\$ 520.000,00 com 2 vagas.
CENTRO - ED. TULIPA - R. Paraná- 165m²-9º andar -1 s., 2 q., sala de estar/jantar, coz., lav, sac. c/ churrasq. 2 vagas ... R\$ 502.727,40
CARAVELE - APTO ED. ESTRELÍCIA - Caravelle, próx.Beal Novo - c/ 1 suite 2 quartos 2 vagas, sac chur. área de laser, a partir de R\$ 530.924,66
COUNTRY-APTO. ED. LA FELICITA - C/222,14 m² com 1 suite 2 quar, estar, jantar, coz, lav, 2 vagas, áreas de lazer a partir de R\$ 721.041,24
CENTRO - ED. AZZURRO -7º andar semi mobiliado, 269,53 área total 1 suite, 2 quartos sala estar,jantar, esp. Gourmet com churrasq, cozi, lav. 2 vagas R\$ 850.000,00
CENTRO - ED. MASSIMUS - Rua Minas Gerais esq. Riachuelo, 383 m² 4 suites, sendo 1 master, lavabo, sala estar, jantar, serviço bwc cozinha, sacada c/ churrasqueira e piscina individual em cada andar, 3 ou 4 vagas garagem..... R\$ 1.220.000,00

SOBRADOS

SOBRADO NA NEVA - - Rua M. Rondon-1 suite, 2q, sala de estar/jantar,coz., a/serv., churrasq. 4 vagas, sobra terreno. R\$700.000,00.
SOBRADO NO TROPICAL - Com 200 m² de área construída, 1 suite, 2 quartos, WC social,sala estar/ jantar,cozinha,lavanderia, ampla área de festas com churrasqueira, garagem coberta para 02 carros R\$ 620.000,00

FAZENDAS E CHÁCARAS

GUARANIACU - Zona Rural- 37,5 alqueires, Planta 22 alqueires.pode ampliar para 25 reforestamento de Eucalipto, reserva 7,5 alqueiresR\$ 3.400.00000

COMERCIAL

PARA INVESTIDOR - PRÉDIO COMERCIAL AO LADO DA CATEDRAL E HOTEL COPAS VERDES - com 898, 18 m² de área construída, c/ 3 PAVIMENTOS - 15 KITINETES ALUGADAS e 02 salas comerciais térras..... R\$ 2.100.000,00. ACEITA NEGOCIAÇÃO.
SALA COMERCIAL TÉRREA - Av Toledo 1144 Próx Posto São Gabriel com 30 m² R\$ 150.000,00

DK IMOBILIÁRIA

DESDE 1989

J-3224

"Confie para nós a administração e venda de seu imóvel"

PROMOÇÃO DE DEZEMBRO

TERRENO RUA COSTA E SILVA, 1597 LOTEAMENTO VILA COQUEIRAL 444,00M² (12X37)..... VALOR R\$ 650.000,00
TERRENO RUA MARECHAL DEODORO, 4296 LOTEAMENTO PARQUE JARDIM CLAUDETE, 480,00M² VALOR R\$ 350.000,00

APARTAMENTOS PARA VENDA

RES. BOUGANVILLEA, AP. 802 8º ANDAR BLOCO A: RUA SIQUEIRA CAMPOS, 804 SÃO CRISTÓVÃO - 01 SUÍTE, 02 QUARTOS, BWC SOCIAL, SALA EM 02 AMBIENTES, COZINHA, ÁREA DE SERVIÇO, 01 VAGA DE GARAGEM.....VALOR R\$ 220.000,00

TERRENOS PARA VENDA

TERRENO BR 467, LOTEAMENTO JARDIM ALVORADA MEDINDO 1525,00 M2.....VALOR R\$ 750.000,00
TERRENO RUA JOÃO KULOSKI, LOTEAMENTO FAG MEDINDO 525,00 M2. VALOR R\$ 280.000,00
TERRENO RUA AMARILDO PASSOS, LOTEAMENTO FAG MEDINDO 600,00M2..... VALOR R\$ 320.000,00
TERRENO RUA SETE DE SETEMBRO, MEIA QUADRA ABAIXO DA RUA CURITIBA, CENTRO 444,00M² VALOR R\$ 450.000,00
TERRENO AV. BRASIL 10024 JARDIM ACLIMAÇÃO COM 720,00M² (24X30) VALOR R\$ 1.450.000,00
TERRENO RUA VALDEMAR BONN, 308 COQUEIRAL 444,00M² (12X37) VALOR R\$ 450.000,00
TERRENO RUA SETE DE SETEMBRO, MEIA QUADRA ABAIXO DA RUA PRESIDENTE KENNEDY, CENTRO 420,00M² VALOR R\$ 550.000,00

CASAS PARA VENDA

CASA: RUA NEREU RAMOS, 2522 - CLAUDETE - 02 SUÍTES, 02 QUARTOS, 02 BWC'S, COZINHA COM ARMÁRIOS, ÁREA DE SERVIÇOS, 03 VAGAS DE GARAGENS..... VALOR R\$ 700.000,00
CASA: RUA MARECHAL DEODORO, 4048 - CLAUDETE - 01 SUITE, 02 QUARTOS, 02 BWC'S, COZINHA COM ARMÁRIOS, SALA 02 AMBIENTES, ÁREA DE SERVIÇO, ESCRITÓRIO, SALÃO DE FESTA COM CHURRASQUEIRA E SALA DE TV, 02 VAGAS DE GARAGENS VALOR R\$ 800.000,00

LOCAÇÃO

LOCAÇÃO KITINETES:

KITINETE: RUA OSVALDO CRUZ, 2078 KIT 03 TÉRREA CENTRO - 01 QUARTO, SALA/COZINHA, BWC,

LOCAL PARA ESTACIONAMENTO.....VALOR R\$ 500,00
KITINETE: RUA OSVALDO CRUZ, 2078 KIT 02 TÉRREA CENTRO - 01 QUARTO, SALA/COZINHA, BWC, LOCAL PARA ESTACIONAMENTO.....VALOR R\$ 500,00
KITINETE: RUA OSVALDO CRUZ, 2078 KIT 06 1º ANDAR CENTRO - 01 QUARTO, SALA/COZINHA, BWC, LOCAL PARA ESTACIONAMENTO.....VALOR R\$ 500,00

LOCAÇÃO APARTAMENTOS:

ED. LIVERPOOL RUA ANTONIO ALVES MASSANEIRO. 334, AP. 1501 15º ANDAR - 01 SUÍTE MASTER COM CLOSET, 02 QUARTOS COM ARMÁRIOS, BWC SOCIAL, LAVABO, SALA DE ESTAR, SALA DE JANTAR COM CHURRASQUEIRA, COZINHA COM ARMÁRIOS, ÁREA DE SERVIÇO COM ARMÁRIOS, DEP. DE EMPREGADA COM BWC, SACADA, 02 VAGAS DE GARAGEM.....VALOR R\$ 1.400,00
ED. ATLANTA RUA SALGADO FILHO, 2611 - AP. 1106 11º ANDAR - 01 SUÍTE, 02 QUARTOS, BWC SOCIAL, LAVABO, SALA EM 02 AMBIENTES, COZINHA COM ARMÁRIOS E CHURRASQUEIRA, ÁREA DE SERVIÇO, SACADA, 02 VAGAS DE GARAGEM. VALOR R\$ 1.700,00
ED. PORTO PRÍNCIPE, AP. 33 3º ANDAR: RUA JOÃO PESSOA, 107 CENTRO - 01 SUÍTE, 02 QUARTOS, BWC SOCIAL, SALA EM 02 AMBIENTES, COZINHA, ÁREA DE SERVIÇO, SACADA, 01 VAGA DE GARAGEM.....VALOR R\$ 1.000,00
RES. BOUGANVILLEA, AP. 902 9º ANDAR BLOCO A: RUA SIQUEIRA CAMPOS, 804 SÃO CRISTÓVÃO - 01 SUÍTE, 02 QUARTOS, BWC SOCIAL, SALA EM 02 AMBIENTES, COZINHA, ÁREA DE SERVIÇO, 01 VAGA DE GARAGEM.....VALOR R\$ 550,00
APARTAMENTO 03 1º ANDAR: RUASANDINO ERASMO DE AMORIM, Nº 1567 - JARDIMMARIALUIZA-03 QUARTOS, SALA, 02 SACADAS, COZINHA, ÁREA DE SERVIÇO, BWC SOCIAL, 01 VAGA DE GARAGEM VALOR R\$ 600,00
APARTAMENTO 04 1º ANDAR: RUASANDINO ERASMO DE AMORIM, Nº 1567 - JARDIMMARIALUIZA-03 QUARTOS, SALA, 02 SACADAS, COZINHA, ÁREA DE SERVIÇO, BWC SOCIAL, 01 VAGA DE GARAGEM VALOR R\$ 600,00
APARTAMENTO 05 2º ANDAR: RUA SANDINO ERASMO DE AMORIM, Nº 1567 - JARDIM MARIA LUIZA - 03 QUARTOS, SALA, 02 SACADAS, COZINHA, ÁREA DE SERVIÇO, BWC SOCIAL, 01 VAGA DE GARAGEM..... VALOR R\$ 600,00

CASA PARA LOCAÇÃO:

CASA MADEIRA. RUA CARLOS DE CARVALHO, 2357 PARQUE SÃO PAULO - 03 QUARTOS, BWC SOCIAL, SALA, COZINHA, ÁREA DE SERVIÇO, 01 VAGA DE GARAGEM.....VALOR R\$ 550,00

SALAS COMERCIAIS PARA LOCAÇÃO

SALA COMERCIAL AV. BARÃO DO CERRO AZUL, 858..... VALOR R\$ 1.500,00
SALA COM. Nº 61 MOBILIADA SETE DE SETEMBRO, 3034 ED. EMÍLIA SARAIVA,..... VALOR R\$ 500,00
SALA COM. Nº 73 AV. BRASIL 6459 CENTRO EXECUTIVO PARANÁ, VALOR R\$ 500,00
SALA COM. Nº 54 AV. BRASIL 6549, CENTRO EXECUTIVO PARANÁ VALOR R\$ 500,00

TERRENO PARA LOCAÇÃO

TERRENO AV. BRASIL, PROXIMO A RUA JK..... VALOR R\$ 3.500,00

Rua RECIFE, 659 - CENTRO - CASCAVEL/PR

Fone: (45). 3224.2825 - www.imobiliariadk.com.br



PRONTO PARA MORAR

RESIDENCIAL ROSENGARTEN
RUA 1º DE MAIO, 195 | NEVA

2 DORMS. 90M2 | 3 DORMS. 120M2

VISITE APARTAMENTO DECORADO

2 E 3 DORMITÓRIOS COM 1 OU 2 VAGAS DE GARAGEM



Central de Vendas:
(45) 3038.1515
(45) 9112.1515
vendas@krum.com.br
www.krum.com.br

vmoretti
Assessoria Imobiliária

Av. Brasil, 7515 - Ed. Moretti - TEL. (45) 3322-1515 www.vmoretti.com.br / e-mail: vmoretti@vmoretti.com.br

CRECI 3149-J

LOCAÇÃO - APARTAMENTOS E QUITINETES

APTO: Centro - Avenida Brasil, nº5672, 04 quartos, sala, cozinha com armários, área de serviço, varanda (coberta), 02 banheiros, área de festas com banheiro, churrasqueira e 06 vagas de garagem R\$3.000,00.
 APTO: Ed. Allure - Neva, Rua Salgado Filho, nº1211, 01 suite, 02 quartos, sala 02 ambientes, sacada gourmet, cozinha com armários, banheiro social, área de serviço, escritório, 02 vagas de garagem R\$1.400,00.
 APTO: Ed. Amadeus - Centro, Rua Carlos de Carvalho, nº4394, 01 suite com armário e sacada, 02 quartos sendo 01 com armário, sala 02 ambientes, sacada, cozinha com armários, banheiro social, área de serviço, escritório, 02 vagas de garagem R\$1.200,00.
 APTO: Ed. Monte Real - Rua Castro Alves, nº2215, 01 suite com armários planejados, 02 quartos, sala 02 ambientes, cozinha com móveis planejados, banheiro social, área de serviço, escritório com armários, sacada fechada com blindex e móveis, 01 vaga de garagem R\$1.200,00.
 APTO: Ed. Dom Rafael - Centro, Rua Marechal Floriano, nº2877, 01 suite, 02 quartos, sala 02 ambientes, sacada, banheiro, área de serviço, dependência de empregada, 02 vagas de garagem R\$1.100,00.
 APTO: Centro, 02 quartos, sala 02 ambientes, sacada, cozinha, banheiro, área de serviço, 01 vaga de garagem R\$900,00.
 APTO: Ed. Independência - Centro, Rua Marechal Floriano, nº3518, 01 suite, 02 quartos, sala, sacada, cozinha, banheiro, área de serviço, 02 vagas de garagem R\$900,00.
 APTO: Ed. Van Gogh - Cancelli, Rua Terezina, nº580, 01 suite, 02 quartos, sala, sacada, cozinha, área de serviço, 01 vaga de garagem R\$900,00.
 APTO: Centro - Rua Rui Barbosa, nº262, 02 quartos, sala 02 ambientes, cozinha, área de serviço, banheiro, 02 vagas de garagem R\$850,00.

LOCAÇÃO - CASAS E SOBRADOS

CASA: Rua Pio XII, nº2361, Centro, com 04 quartos, sala, escritório, cozinha, 2 banheiros, área de serviço, 02 vagas de garagem R\$1.000,00.
 CASA: Rua Natal, 1676, Centro, 03 quartos, 02 salas, cozinha, 02 banheiros, área de serviço, 01 vaga de garagem coberta, 04 vagas de garagem descoberta, despensa, churrasqueira R\$850,00.
 CASA: Casa na Rua Castro Alves, 2308, Centro, com 03 quartos, sala, copa, cozinha, 1 banheiro, área de serviço, 02 vagas de garagem R\$750,00.
 CASA: Res. Pantanal, com 02 quartos, sala, cozinha, banheiro, 02 vagas de garagem R\$500,00.
 CASA: BELA VISTA - Rua Altamar Dutra, nº247, com 02 quartos, sala, cozinha, banheiro, área de serviço, 02 vagas de garagem descoberta, mais 02 peças com banheiro nos fundos R\$450,00.
 SOBRADO: Centro - Rua Fortaleza, nº1421, 01 suite com banheiro e sacada, 02 quartos, espaço com churrasqueira, banheiro, sala, cozinha, lavabo, área de serviço, 03 vagas de garagem R\$1.900,00.

LOCAÇÃO - SALAS COMERCIAIS, BARRACÃO, TERRENO

SALA COM: Centro - Av. Brasil, nº7533, c/ sala exclusiva para servidor, c/ preparação p/ rede lógica, pontos p/ ar e câmeras, 999,08m², 12 vagas de garagem no subsolo Consulte-nos.
 SALA COMERCIAL: Centro Av. Brasil, 9023, esq. com Rua Nereu Ramos, com 830m², 15 vagas de garagem ao lado da Caixa Econômica, Bco do Brasil e outras agências R\$15.000,00.
 SALA COMERCIAL: Clínica com 7 salas c/ aprox. 115,10m², mais sala de procedimentos, Rua São Paulo, 2229, Centro R\$14.000,00.
 SALAS COMERCIAIS: Clínica com 7 salas c/ aprox. 115,10m², mais sala de procedimentos, Rua São Paulo, 2229, Centro R\$7.700,00.
 SALA COMERCIAL: Centro Av. Brasil, nº5666, sala 02 - sala com aprox. 86m² R\$6.000,00.
 SALA COMERCIAL COM MEZANINO: Centro Com. Emma Ferlin, Rua Paraná, nº4753, sala 02, com aprox. 220,43m², com 02 vagas de garagem R\$4.932,00.
 SALA COMERCIAL NOVA COM MEZANINO: Centro - Com. Idalina Schumacher, Rua Nereu Ramos, sala 02, com aprox. 197,75m² R\$4.856,00.
 SALA COMERCIAL NOVA COM MEZANINO: Centro Com. Idalina Schumacher, Rua Paraná, sala 07, com aprox. 181,84m² R\$4.466,00.
 SALA COMERCIAL COM MEZANINO: Centro Com. Emma Ferlin, Rua Paraná, nº4753, sala 01, com aprox. 197,74m², com 02 vagas de garagem R\$3.824,00.
 SALA COMERCIAL NOVA COM MEZANINO: Centro Com. Emma Ferlin, Rua Paraná, nº4753, sala 03 e 04 com aprox. 195,96m², com 02 vagas de garagem R\$3.790,00.
 SALA COMERCIAL NOVA COM MEZANINO: Centro Com. Emma Ferlin, Rua Paraná, 4753, salas 05, 06, 07 e 09, com aprox. 180,59m², com 02 vagas de garagem R\$3.674,00.
 SALA COMERCIAL: Centro - Rua Paraná, nº4527, sala B, com aprox. 200m² R\$3.473,00.
 SALA COMERCIAL TERRETA: Centro - Rua Visconde de Guarapuava nº2010, aprox. 88,30m² R\$2.500,00.
 Sala Comercial na Rua Presidente Kennedy, 1219, Sala B, com aproximadamente 132m², 2 banheiros, escritório e cozinha R\$2.200,00.
 TERRENO C/ SALA COM: Centro - Rua Paraná, 4647 com aprox. 864m² (22,5X38,4) R\$1.800,00.
 SALA COMERCIAL: Centro - Av. Tancredo Neves, nº2801, com aprox. 88,20m² e 02 banheiros R\$1.300,00.
 SALA COMERCIAL: Centro - Rua Rio Grande do Sul, nº2151, Sala Comercial 05, com aprox. 84,90m², com 01 banheiro R\$1.100,00.
 SALA COMERCIAL: Centro - Rua Vicente Machado, nº1275, 1º pavimento, com aprox. 52 m² R\$1.100,00.
 SALA COMERCIAL: Centro - Rua Vicente Machado, nº1275, 1º pavimento, com aprox. 49 m² R\$1.000,00.
 SALA COMERCIAL: Ed. Green, Rua Maranhão, nº790, com aprox. 76,39m² R\$600,00.
 SALA COMERCIAL: Centro Com. Cascavel, Rua Paraná, nº3035, 3º andar, com aprox. 46m² R\$600,00.
 BARRACÃO: Núcleo de Produção Industrial III - Rua Mauro Gonçalves, nº111, aproximadamente 543,93m², com recepção, sala administrativa e banheiro, cozinha, mezanino com churrasqueira e banheiro, refeitório com banheiro R\$5.000,00.
 BARRACÃO: Centro - Rua Paraguaçu, nº1418, com aprox. 320m² e 12 vagas de garagem R\$4.500,00.
 BARRACÃO: Parque São Paulo - Rua Carlos de Carvalho, nº351, com aprox. 450m², com 2 salas pra escritório, 02 banheiros e cozinha R\$4.000,00.
 ASSOCIAÇÃO: Tropical - Rua Sibipiruna, com 3.105,51m² contendo campo de futebol, churrasqueira, casa em alvenaria R\$2.344,00.
 TERRENO DE ESQUINA: Centro - Rua Erechim esq. c/ a Rua Olavo Bilac com (50X40) 2.000m² R\$3.000,00.
 TERRENO: Centro - Rua Presidente Bernardes, nº2673, com 481m² Consulte-nos.
 TERRENO DE ESQUINA: Centro - Rua Rio de Janeiro, nº1562, esquina com Rua Visconde de Guarapuava, com 461,50m² R\$880,00.

LOCAÇÃO - TERRENOS

TERRENO: FAG - Rua João Padilha, nº284, c/ (14x40) 560m² R\$300.000,00.
 TERRENO: Condomínio Residencial Treviso Consulte-nos.
 TERRENO: LOTEAMENTO VERONA - Rua José Carlos Muffato, com (12x30) 360m² R\$190.000,00.
 TERRENO: FLORESTA - Rua Urupuru, com 300m², sobre o mesmo edificado uma casa com 01 suite, 01 quarto, sala, cozinha, banheiro, área de serviço, 01 vaga de garagem com aprox. 67,35 m² R\$150.000,00.
 TERRENO: BOA VISTA DA APARECIDA - Condomínio Doce Vida com 1848,19m² R\$150.000,00.
 TERRENO: LOTEAMENTO FLORAIS DO PARANÁ - Avenida Expresso Nordeste esquina com a Rua Panamá, com (10,24x25) 256m² R\$125.000,00.
 MEIO TERRENO - LOTEAMENTO BELMONTE - Rua Miguel Moreira de Carvalho, com (5x25) 125m² R\$78.000,00.

LOCAÇÃO - BARRACÃO

BARRACÃO: Alto Alegre - Rua Silvino Casagrande, com 320m², mais escritório com 20m², lote 14x40(560m²) R\$550.000,00.

LOCAÇÃO - APARTAMENTOS

APTO: Itapema - SC, com área de aprox. 172,71m², 02 suites, 02 Semi-suites, lavabo, living, coz., área de serviço, sacada com churrasqueira e área de Split, vaga de garagem R\$1.100.000,00.
 APTO: Centro - Rua Minas Gerais, 2 suites, 2 quartos, sala 2 ambientes, cozinha planejada, área de serviço e depend. de empregada 02 vagas de garagem, área de lazer completa R\$980.000,00.
 APTO DUPLEX: Ed. Salgado Filho - Rua Salgado Filho, com 01 suite, 02 quartos, sala e cozinha conjugada, área de serviço, terraço privativo com ofurô, salão de festa, 02 vagas de garagem R\$640.000,00.
 APTO: Residencial Vivace - Rua Salgado Filho, com 01 suite master, 02 suites, sala, sacada com churrasqueira, cozinha, área de serviço, 02 vagas de garagem Consulte-nos.
 APTO: Centro - Rua Salgado Filho, 01 suite, 02 quartos, cozinha com armários planejados, área de serviço com armários, sala de estar, sala de jantar, sacada e 02 vagas de garagem R\$405.000,00.
 APTO: Ed. Casablanca - Rua Mato Grosso, Centro, 01 suite, 02 quartos, sala, cozinha com armários, banheiro social, dependência de empregada, área de serviço, 02 vagas de garagem R\$480.000,00.
 APTO: Ed. L'Essence - Rua Manoel Ribas, Centro, 01 suite com sacada, 02 quartos, sala 02 ambientes, sacada com churrasqueira, cozinha, área de serviço, 02 vagas de garagem R\$430.500,00.
 APTO: Ed. Salgado Filho - Rua Salgado Filho, com 01 suite, 02 quartos, sala e cozinha conjugada, sacada com churrasqueira, área de serviço, 02 vagas de garagem R\$390.000,00.

LOCAÇÃO - CASA E SOBRADO

APTO: Ed. Monte Real - Rua Castro Alves, nº2215, com aprox. 178m², 01 suite com armários planejados, 02 quartos, sala 02 ambientes, cozinha com móveis planejados, banheiro social, área de serviço, escritório com armários, sacada fechada com blindex e móveis, 01 vaga de garagem R\$425.000,00.
 APTO: Ed. Manoel Ribas I - Centro, Rua Manoel Ribas, 01 suite com sacada, 02 quartos, sala, cozinha, área de serviço, 01 vaga de garagem R\$405.250,00.
 APTO: Ed. Rio Branco - Centro, Rua Rio Grande do Sul nº769, 11º Andar, com piscina no condomínio, elevador, 01 suite e 01 quarto, 01 quarto escritório, demais dependências R\$400.000,00.
 APTO: Ed. Monte Real - Rua Castro Alves, nº2215, com aprox. 176,86m², 01 suite, 02 quartos, sala 02 ambientes, sacada cozinha, banheiro social, área de serviço, escritório, 01 vaga de garagem R\$395.000,00.
 APTO: ED. FLY TOP LIFE EM LONDRINA - PR, Rua Alexander Gaham Bell, 01 Suite, 01 quarto, sala 02 ambientes, banheiro social, cozinha, área de serviço, sacada com churrasqueira, 01 vaga de garagem Entrada R\$355.000,00 - financiamento direto com a Construtora.
 APTO: Residencial Arauco - Centro, Rua Manoel Ribas, 01 suite, 01 quarto, sala, cozinha, área de serviço, 02 vagas de garagem R\$256.414,00.
 APTO: Ed. Saint Louis - Rua Salgado Filho, nº2716, 02 quartos com móveis planejados, sala 02 ambientes, cozinha com móveis planejados, banheiro, área de serviço, 01 vaga de garagem R\$210.000,00.
 APTO: Res. Palmeiras - Parque Verde, Rua Cipreste, nº237, 02 quartos, sala 02 ambientes, cozinha com armário, área de serviço, banheiro, 01 vaga de garagem R\$125.000,00.

LOCAÇÃO - APARTAMENTOS E QUITINETES

APTO: Centro - Avenida Brasil, nº5672, 04 quartos, sala, cozinha com armários, área de serviço, varanda (coberta), 02 banheiros, área de festas com banheiro, churrasqueira e 06 vagas de garagem R\$3.000,00.
 APTO NOVO: Centro, com 01 suite, 02 quartos, sala 02 ambientes, sacada com churrasqueira, área de serviço, 02 vagas de garagem R\$1.400,00.
 APTO: Ed. Allure - Neva, Rua Salgado Filho, nº1211, 01 suite, 02 quartos, sala 02 ambientes, sacada gourmet, cozinha com armários, banheiro social, área de serviço, escritório, 02 vagas de garagem R\$1.400,00.
 APTO: Ed. Amadeus - Centro, Rua Carlos de Carvalho, nº4394, 01 suite com armário e sacada, 02 quartos sendo 01 com armário, sala 02 ambientes, sacada, cozinha com armários, banheiro social, área de serviço, escritório, 02 vagas de garagem R\$1.200,00.
 APTO: Ed. Monte Real - Rua Castro Alves, nº2215, 01 suite com armários planejados, 02 quartos, sala 02 ambientes, cozinha com móveis planejados, banheiro social, área de serviço, escritório com armários, sacada fechada com blindex e móveis, 01 vaga de garagem R\$1.200,00.
 APTO: Ed. Dom Rafael - Centro, Rua Marechal Floriano, nº2877, 01 suite, 02 quartos, sala 02 ambientes, sacada, banheiro, área de serviço, dependência de empregada, 02 vagas de garagem R\$1.100,00.
 APTO: Centro, 02 quartos, sala 02 ambientes, sacada, cozinha, banheiro, área de serviço, 01 vaga de garagem R\$900,00.
 APTO: Ed. Independência - Centro, Rua Marechal Floriano, nº3518, 01 suite, 02 quartos, sala, sacada, cozinha, banheiro, área de serviço, 02 vagas de garagem R\$900,00.
 APTO: Ed. Van Gogh - Cancelli, Rua Terezina, nº580, 01 suite, 02 quartos, sala, sacada, cozinha, área de serviço, 01 vaga de garagem R\$900,00.
 APTO: Centro - Rua Rui Barbosa, nº262, 02 quartos, sala 02 ambientes, cozinha, área de serviço, banheiro, 02 vagas de garagem R\$850,00.

Topo de prédio para colocação de antena: Centro Comercial Cascavel, Rua Paraná, nº3035, Centro, aprox. 16m² R\$200,00 o metro quadrado, podendo ser locado parcialmente



CONHEÇA O BAIRRO NOVO QUE PENSAMOS PRA VOCÊ



**Lotes residenciais
a partir de 375 m²
para morar.**

**Para construir
e investir.**



**Lotes industriais
a partir de 800 m².**

**Infraestrutura
completa.**



(45) 3037-4490

Trevo da Rua Jorge Lacerda, no sentido Toledo
www.colinadourada.com.br

Editais

edit@oparana.com.br
Edição 12.397

01 - O Paraná Quarta-feira, 28/12/2016

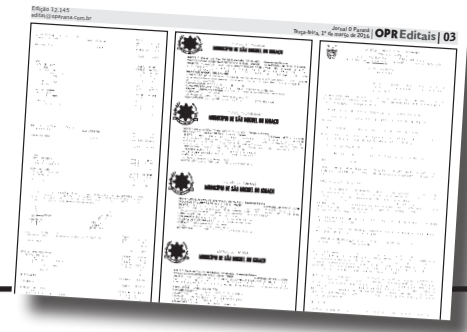

Prefeitura Municipal de Anahy
Estado do Paraná
CEP 85826-000 - LINDOESTE - PARANÁ

DECRETO Nº 1.478/2016.
Súmula: Altera Tabela II do Anexo X da Lei Municipal 256/2001, conforme dispõe do artigo 213, parágrafo único da mesma Lei Municipal.

O Prefeito Municipal de Anahy, Estado do Paraná, no uso das atribuições legais que lhe são conferidas, decreta:

Art. 1º - Fica alterada a Tabela II do Anexo X da Lei Municipal 256/2001, que foi atualizada de 01/10/2015 a 30/09/2016 pelo índice IGP-M (Fundação Getúlio Vargas), passando a vigorar conforme tabela anexa.

Art. 2º - Este Decreto entrará em vigor na data de sua publicação, revogando-se as disposições em contrário.

Edifício da Prefeitura Municipal de Anahy, em 26 de Dezembro de 2016.

JOACIR ANTONIO LAZZARETTI
PREFEITO MUNICIPAL

LEI Nº 256/2001
CÓDIGO TRIBUTÁRIO MUNICIPAL

ANEXO X

TABELA II
Tabela de valores de terrenos não edificados para fins de cálculos do Imposto Predial e Territorial Urbano para exercício 2017. Valores estão expressos em Real.

QUADRAS	LOTES
01	1 e 3 a 14
02	1 a 14 e 23 e 24
03	1-A e 1-B e 2, 23-A e 23-B e 24
04	1 e 2, 24 e 23
05	1 a 11 e 11-B, 12 e 24
06	1 a 10 e 11-A, 11-A-2 e 11-A-3 e 13 a 24
10	1 a 11 e 12-A e 12-B
11	1 e 2, 3-A e 3-B, 4 a 12, 23 e 24
12	1 a 24
13	1 a 24
14	1 a 12, 23 e 24
16	1 a 12, 23-A e 23-B e 24
17	1 a 12 e 13-A e 13-B e 15 a 24
18	1 a 24
19	1 a 11, 12-A e 12-B, 13 a 24
23	1 a 11, 23 e 24
24	1, 3 a 14
25	1, 3 a 11
03	Bairro S. Matilde 14-B-3, 14-b-2 e 01 e 02

LOTES PADRÃO 02
VALOR VENAL P/M² = R\$ 15,13
VALOR VENAL DO LOTE = R\$ 6.808,50

QUADRAS	LOTES
02	15 a 22
03	3 a 22

LOTES PADRÃO 03
VALOR VENAL P/M² = R\$ 12,11
VALOR VENAL DO LOTE = R\$ 5.449,50

QUADRAS	LOTES
01	2 e 15 a 24
07	4 a 8
10	13 a 8
11	13 a 22
15	1 a 7
22	9-A a 9-K
23	12 a 22
25	2 e 13-A, 13-B e 14 a 24
27	1 a 7
29	3 a 22

LOTES PADRÃO 04
VALOR VENAL P/M² = R\$ 9,07
VALOR VENAL DO LOTE = R\$ 4.081,50

QUADRAS	LOTES
08	1 a 17, 17-A a 17-F, 18-A e 18-B e 19, 20-A, 20-B a 24
09	13, 14-A, 14-B a 24
16	13 a 22
20	5 a 10
21	1, 2-A, 2-B, 3 a 7 e 8-A, 8-B e 9

JARDIM VINOÇO

QUADRAS	LOTES
01	1 a 18
02	1 a 05-A-5-C, 06-A 7-A, 08 e 9-A, 9-B, 9-C, 11, 12 e 13

LOTEAMENTO CHACARA ANAHY

QUADRAS	LOTES
00	18-A, 1 e 18-A-9 e 18-A-23
01	1, 2 e 11-A, 14
02	11-A, 16 a 11-A-23

LOTEAMENTO DO RENATO

QUADRAS	LOTES
00	20-A-01 A 20-A-07 e 20-A-14 e 20-A-15

LOTEAMENTO JARDIM AMÉRICA

QUADRAS	LOTES
01	01 A, 06
03	01 A, 16
04	01 A, 07 e 12 A, 16
05	01 A, 08 e 14 A, 19
06	01 A, 11

JARDIM VITÓRIA

QUADRAS	LOTES
01	1 a 37
02	1 a 19

JARDIM CLEOPATRA

QUADRAS	LOTES
02	1 a 6
03	1 a 3

LOTEAMENTO JARDIM AMÉRICA

QUADRAS	LOTES
06	15 A, 21
07	01 A, 04

JARDIM VINOÇO

QUADRAS	LOTES
28	1 a 7
30	1-B e 1-A e 2 a 24

JARDIM VINOÇO

QUADRAS	LOTES
06	1-A, 01-B a 18
06	6 a 7
06-A	1 a 10
07	1 a 10

JARDIM CLEOPATRA

QUADRAS	LOTES
01	01 A, 08
02	16 A, 22

LOTEAMENTO GATTI

QUADRAS	LOTES
00	46-A-02 A 46-A-18

LOTEAMENTO JARDIM AMÉRICA

QUADRAS	LOTES
03	17 A, 19
04	08 A, 11
05	10 A, 13
06	12 A, 14
08	01 A, 09
09	01 A, 16

GABINETE DO PREFEITO MUNICIPAL DE ANAHY, ESTADO DO PARANÁ, aos 26 dias do mês de Dezembro de 2016.

JOACIR ANTONIO LAZZARETTI
PREFEITO MUNICIPAL

CI-1171662-E16

Prefeitura Municipal de Lindoeste
E-mail: pmlindoecerto.com.br
AV. Marechal Cândido Rondon, s/n - Telefax (45) 237-1124

CEP 85826-000 - LINDOESTE - PARANÁ

CNPJ 80.881.915/0001-92

LEI Nº 1007/2016
Data: 27/12/2016

Autoriza a abertura de Crédito Suplementar no valor de R\$ 280.000,00 (Duzentos e Oitenta Mil Reais) no Orçamento Geral do Exercício de 2016 e dá outras providências.

A Câmara Municipal de Lindoeste, Estado do Paraná, aprovou e o Prefeito Municipal, sanciona a seguinte

L e i :

Art. 1º - Fica o Poder Executivo Municipal autorizado abrir Crédito Suplementar no valor de R\$ 280.000,00 (Duzentos e Oitenta Mil Reais), no Orçamento do Exercício de 2016, para execução de despesas com as seguintes especificações:

04- SECRETARIA DE FINANÇAS.
02- Divisão de Tesouraria.
28.843.0000.0.023- Dívida Fundada Interna Por Contratos.....10.000,00
3.2.90.21.00- Juros sobre a Dívida por Contrato.....10.000,00

05- SECRETARIA DE EDUCAÇÃO
02- Divisão de Educação - Ensino Fundamental.
12.361.0011.2.032- Manutenção das Atividades do Ensino Fundamental.....150.000,00
3.1.90.11.00- Vencimentos e Vantagens Fixas - Pessoa Civil.....35.000,00
3.1.90.13.00- Obrigações Patronais.....15.000,00
3.3.90.30.00- Material de Consumo.....15.000,00

12.365.0013.2.040- Manutenção das Atividades de Educação Infantil.
3.3.90.30.00- Material de Consumo.....5.000,00
3.3.90.39.00- Outros Serviços de Terceiros - Pessoa Jurídica.....10.000,00

12.306.0017.2.046- Alimentação Complementar da Rede Escolar.
3.3.90.52.00- Material, Bem ou Serviço para Distribuição.....20.000,00

08- SECRETARIA DE SAÚDE
01- Fundo Municipal de Saúde.
10.301.0027.2.060- Manutenção da Atenção Básica em Saúde.
3.3.90.30.00- Material de Consumo.....20.000,00

10.301.0029.2.412- Execução e Manutenção Programas PSF/Saúde.
3.3.90.39.00- Outros Serviços de Terceiros - Pessoa Jurídica.....15.000,00

Art. 2º - Para cobertura dos créditos abertos conforme Artigo anterior serão utilizados recursos oriundos da Anulação das seguintes dotações:

02- GOVERNO MUNICIPAL
01- Gabinete do Prefeito
04.122.0003.1.580- Aquisição do Veículo para Administração Superior.....3.000,00
4.4.90.52.00- Equipamento e Material Permanente.....3.000,00

04.122.0003.2.005- Manutenção do Gabinete do Prefeito.
3.3.90.14.00- Diária - Pessoal Civil.....5.000,00

04- SECRETARIA DE FINANÇAS
01- Divisão de Contabilidade.
04.122.0008.2.021- Assessoria Técnica, Contabil e Financeira.....20.000,00
3.3.90.35.00- Serviço de Consultoria.....20.000,00

28.846.0000.0.016- Sentenças Judiciais.
3.1.90.91.00- Sentenças Judiciais.....50.000,00

05- SECRETARIA DE EDUCAÇÃO
02- Divisão de Educação - Ensino Fundamental.
12.361.0011.2.583- Manutenção Programa "Uniforme Escolar Rede Municipal".
3.3.90.32.00- Material, Bem ou Serviço para Distribuição Gratuita.....16.000,00

12.361.0058.1.037- Ampliação e Melhorias Escolas de Ensino Fundamental.
4.4.90.51.00- Obras e Instalações.....5.000,00

03- Divisão de Educação Infantil.
12.365.0055.1.042- Equipamentos e Material Permanente para Ensino Infantil.
4.4.90.52.00- Equipamento e Material Permanente.....7.000,00

09- SECRETARIA DE ASSISTENCIA SOCIAL.
01- Divisão de Assistência Social.
08.243.0041.1.096- Bens Móveis e Equipamentos para Ações Criança e Adolescente.
4.4.90.52.00- Equipamento e Material Permanente.....8.000,00

13- SECRETARIA DE OBRAS E VIAÇÃO.
15.451.0044.1.110- Reformas da Rodoviária Municipal.....5.000,00
4.4.90.51.00- Obras e Instalações.....5.000,00

15.451.0044.1.112- Desapropriação e Aquisição de Áreas e Terrenos para Administração.
4.4.90.61.00- Aquisição de Imóveis.....5.000,00

15.451.0062.1.103- Pavimentação com Pedra Irregulares - URBANO
4.4.90.51.00- Obras e Instalações.....2.000,00

15.451.0062.1.413- Pavimentação e Recape Asfáltico Perímetro Urbano.
4.4.90.51.00- Obras e Instalações.....22.000,00

02- Divisão de Serviços Rodoviários.
26.782.0042.2.101- Manutenção da Divisão de Serviços Rodoviários.
3.3.90.39.00- Outros Serviços de Terceiros - Pessoa Jurídica.....20.000,00

26.782.0045.1.117- Maquinas e Equipamentos Rodoviários.
4.4.90.52.00- Equipamento e Material Permanente.....7.000,00

26.782.0062.1.481- Execução de Pavimentação de Vias Urbanas.
4.4.90.52.00- Equipamento e Material Permanente.....25.000,00

14- SECRETARIA DE AGRICULTURA, MEIO AMBIENTE E REC HID.
01- Divisão de Agricultura e Assist. Técnica e Abastecimento.
20.606.0048.1.585- Construção, Conservação de Pontes e Bueiros.
4.4.90.51.00- Obras e Instalações.....15.000,00

15- SECRETARIA DE INDUSTRIA, COMERCIO E TURISMO.
01- Divisão de Indústria e Comércio.
22.661.0050.1.139- Aquisição e Desapropriação de Bens Imóveis.
4.4.90.61.00- Aquisição de Imóveis.....13.000,00

22.661.0050.1.140- Melhorias, Conservação de Área Industriais.
4.4.90.51.00- Obras e Instalações.....35.000,00

22.662.0050.1.137- Construção de Novos Barracões Industriais.
4.4.90.51.00- Obras e Instalações.....7.000,00

17- SECRETARIA MUN. ESPORTE, LAZER E TURISMO.
01- Depto de Modalidade esportivas e Promoção Recreat.
27.812.0025.2.056- Apoio e Incentivo as Ações Esportivas e Recreativas.
3.3.90.31.00- Prem. Culturais, Artísticas e Recreativas.....10.000,00

Art. 3º - Fica o Poder Executivo autorizado ainda a inclusão do Projeto especificado no artigo primeiro os objetivos, metas físicas e financeira e ao Anexo Único da Lei nº 764/2013- PPA- Plano Plurianual, reformulada pela Lei n. 943/2015 de 18/12/2015 e Lei Diretrizes Orçamentária no Exercício - LDO nº 917/2015 para o Exercício de 2016, reformuladas pela Lei n. 944/2015 de 18/12/2015.

Art. 4º - Esta Lei entrará em vigor na data de sua publicação.

Lindoeste, Pr em 27 de Dezembro 2016.

SILVIO DE SOUZA
Prefeito Municipal

CI-1171670-E16

Município de Braganey
A Estrela do Oeste do Paraná
Av. Arthur Pereira, 860 - Centro - Braganey/Pr - CEP 85.430-000 - Fone/Fax: (45) 3245-1235
E-mail: admep-braganey.pr.gov.br - CNPJ 78.121.902/0001-73

PORTARIA Nº 146/2016
27/12/2016

SÚMULA: Nomear Secretário Municipal da Assistência Social e dá outras providências;

O PREFEITO DO MUNICÍPIO DE BRAGANEY, ESTADO DO PARANÁ, no uso de suas atribuições legais e com base na Legislação Municipal,

Art. 1º Nomeia a Sra. MARIA ROSA INÁCIO FERNANDES, portadora do RG. 4.904.609-0 e inscrita no CPF 900.884.509-10, ao cargo de Secretária Municipal da Assistência Social para responder interinamente por essa secretaria;

Art. 2º Esta Portaria terá efeito retroativo à data de 06/12/2016, sendo imediatamente revogadas as disposições em contrário e inalterado as demais.

Registre-se e Publique-se.

Gabinete do Prefeito de Braganey, Estado do Paraná, em 27 de Dezembro de 2016.

JOSENEY VICENTE
Prefeito

ci1171666-e16

Município de Lindoeste
E-mail: pmlindoecerto.com.br
AV. Marechal Cândido Rondon, s/n - Telefax (45) 3237-8000

CEP 85826-000 - LINDOESTE - PARANÁ

CNPJ 80.881.915/0001-92

LEI Nº 1008/2016
Data: 27/12/2016

Autoriza a abertura de Crédito Especial no valor de R\$ 20.000,00 (Vinte Mil Reais) no Orçamento Geral do Exercício de 2016 e dá outras providências.

A Câmara Municipal de Lindoeste, Estado do Paraná, aprovou e o Prefeito Municipal, sanciona a seguinte

L e i :

Art. 1º - Fica o Poder Executivo Municipal autorizado abrir Crédito Especial no Orçamento do Exercício de 2016, no valor de R\$ 20.000,00 (Vinte Mil Reais) para reforço das seguintes dotações Orçamentárias:

05- SECRETARIA DE EDUCAÇÃO
05- Divisão de Educação - Programas - MEC/FNDE
12.361.0019.2.048- Execução do Programa Salário Educação.
Fonte: 107
3.3.90.30.00- Material de Consumo.....20.000,00

Art. 2º - Para cobertura do que trata o artigo anterior, fica indicado como recurso o excesso de arrecadação no valor de R\$ 20.000,00 (Vinte Mil Reais) para o exercício de 2016.

Art. 3º - Fica o Poder Executivo autorizado ainda a inclusão do Projeto especificado no artigo primeiro os objetivos, metas físicas e financeira e ao Anexo Único da Lei nº 764/2013- PPA- Plano Plurianual, reformulada pela Lei n. 943/2015 de 18/12/2015 e Lei Diretrizes Orçamentária no Exercício - LDO nº 917/2015 para o Exercício de 2016, reformuladas pela Lei n. 944/2015 de 18/12/2015.

Art. 4º - Esta Lei entrará em vigor na data de sua publicação.

Lindoeste, Pr em 27 de Dezembro 2016.

C1171669-E16 **SILVIO DE SOUZA**
Prefeito Municipal

CMAS
Conselho Municipal de Assistência Social
Av. Cicero Barbosa Sobrinho -s/n Boa Vista da Aparecida - PR
CEP: 85780-000 Fone/Fax: (45) 287-1343

RESOLUÇÃO Nº. 017/2016

SUMULA: Deliberação e aprovação Incentivo Família Paranaense III FINAL.

Rosângela Ghedin Berti, Presidente do Conselho Municipal de Assistência Social do Município de Boa Vista da Aparecida, Estado do Paraná, no uso de suas atribuições legais que lhe confere a Lei Municipal nº 054/2011 e considerando as deliberações dos Conselheiros em Reunião Ordinária do dia 23 de dezembro de 2016.

RESOLVE:

Art. 1º - Deliberação e aprovação Incentivo Família Paranaense III FINAL, por este Conselho de Assistência Social do Município de Boa Vista da Aparecida - PR.

Art. 2º Esta Resolução entrará em vigor a partir da data de sua publicação revogando os dispositivos em contrário.

Boa Vista da Aparecida, 23 de dezembro de 2016.

Rosângela Ghedin Berti
Presidente C.M.A.S.

C1171673-E16

Prefeitura Municipal de Boa Vista da Aparecida
Estado do Paraná
CNPJ 78.121.985/0001-09

Av. Cicero Barbosa Sobrinho, 1190 - Centro - Fone/Fax (45) 3287-1331 - 85780-000 - Boa Vista da Aparecida - Paraná

DISPENSA DE LICITAÇÃO Nº 025/2016
ERRATA AO TERMO DE DISPENSA DE LICITAÇÃO

Onse de 16- Dispensa do processo licitatório, com fundamento no Artigo 24, inciso XXIV, concessão não remunerada de bens públicos do Município de Boa Vista da Aparecida, destinado ao uso comunitário do Centro de Tradições Gaúchas: Tropeiro Boavistense, inscrita no CNPJ nº 01.171.075/0001-06, com sede na Rua Gaiana, s/n, município de Boa Vista da Aparecida.

Lei nº Dispensa do processo licitatório, com fundamento no Artigo 24, inciso XXIV, e art. 17, § 2º, I, da Lei nº 8.686/93 e do art. 8º, inc. I, alínea "g", da Lei Estadual nº 15.508/2007, concessão não remunerada de bens públicos do Município de Boa Vista da Aparecida, destinado ao uso comunitário do Centro de Tradições Gaúchas: Tropeiro Boavistense, inscrita no CNPJ nº 01.171.075/0001-06, com sede na Rua Gaiana, s/n, município de Boa Vista da Aparecida.

Boa Vista da Aparecida-PR, 07 de dezembro de 2016.

Wesnei Antonio Savaris
Prefeito Municipal

CI1171674-E16

Prefeitura Municipal de Boa Vista da Aparecida
Estado do Paraná
CNPJ 78.121.985/0001-09

Av. Cicero Barbosa Sobrinho, 1190 - Centro - Fone/Fax (45) 3287-1331 - 85780-000 - Boa Vista da Aparecida - Paraná

DISPENSA DE LICITAÇÃO Nº 023/2016
ERRATA AO TERMO DE DISPENSA DE LICITAÇÃO

Onse de 16- Dispensa do processo licitatório, com fundamento no Artigo 24, inciso XXIV, concessão não remunerada de bens públicos do Município de Boa Vista da Aparecida, destinado ao uso comunitário da Associação Comunitária Unidos em Cristo, inscrita no CNPJ nº 01.576.665/0001-00, com sede na Linha Hípica Gleba 08.

Lei nº Dispensa do processo licitatório, com fundamento no Artigo 24, inciso XXIV, e art. 17, § 2º, I, da Lei nº 8.686/93 e do art. 8º, inc. I, alínea "g", da Lei Estadual nº 15.508/2007, concessão não remunerada de bens públicos do Município de Boa Vista da Aparecida, destinado ao uso comunitário da Associação Comunitária Unidos em Cristo, inscrita no CNPJ nº 01.576.665/0001-00, com sede na Linha Hípica Gleba 08.

Boa Vista da Aparecida-PR, 01 de dezembro de 2016.

Wesnei Antonio Savaris
Prefeito Municipal

CI1171675-E16

Prefeitura Municipal de Boa Vista da Aparecida
Estado do Paraná
CNPJ 78.121.985/0001-09

Av. Cicero Barbosa Sobrinho, 1190 - Centro - Fone/Fax (45) 3287-1331 - 85780-000 - Boa Vista da Aparecida - Paraná

DISPENSA DE LICITAÇÃO Nº 025/2016
ERRATA AO TERMO DE DISPENSA DE LICITAÇÃO

Onse de 16- Dispensa do processo licitatório, com fundamento no Artigo 24, inciso XXIV, concessão não remunerada de bens públicos do Município de Boa Vista da Aparecida, destinado ao uso comunitário do Centro de Tradições Gaúchas: Tropeiro Boavistense, inscrita no CNPJ nº 01.171.075/0001-06, com sede na Rua Gaiana, s/n, município de Boa Vista da Aparecida.

Lei nº Dispensa do processo licitatório, com fundamento no Artigo 24, inciso XXIV, e art. 17, § 2º, I, da Lei nº 8.686/93 e do art. 8º, inc. I, alínea "g", da Lei Estadual nº 15.508/2007, concessão não remunerada de bens públicos do Município de Boa Vista da Aparecida, destinado ao uso comunitário do Centro de Tradições Gaúchas: Tropeiro Boavistense, inscrita no CNPJ nº 01.171.075/0001-06, com sede na Rua Gaiana, s/n, município de Boa Vista da Aparecida.

Boa Vista da Aparecida-PR, 07 de dezembro de 2016.

Wesnei Antonio Savaris
Prefeito Municipal

CI1171676-E16



2º Tabelionato de Protesto de Títulos

COMARCA DE CASCAVEL - PARANÁ

Ivan Possamai
OFICIAL TITULAR

246

Ivan Possamai Junior
OFICIAL SUBSTITUTO

Geneci Dallagnol Possamai - Marisa Weis Rocha
ESCREVENTES

EDITAL DE INTIMAÇÃO

Encontram-se neste Ofício para protesto os títulos abaixo discriminados de responsabilidade dos devedores a seguir relacionados: O valor do título está expresso em FAIXA conforme Lei 13.611/02, item I Tab. XV.

Rua Souza Naves, 3600 - Sala 04 - Fone/Fax: (45) 3225-2144 - Comarca de Cascavel/PR

A C SOARES PRODUCOES ME C.N.P.J. 18.898.813/0001-06 RUA MARECHAL DEODORO, 4000 Cascavel PR DP DE FATURA P/ INDICACAO Pagar ate: 29/12/2016 Apontamento: 40959
Data do apontamento: 26/12/2016 Numero: 461 Vcto: 05/12/2016 Valor faixa: A Favorecido: PRE-TA FILMES WEB DESIGN LTDA - ME Portador : BANCO DO BRASIL SA Motivo : POR FALTA DE PAGAMENTO

ADELAR KELM C.P.F. 717.799.149-20 RUA PARAGUAI, 1332 Cascavel PR DP DE FATURA P/ INDICACAO Pagar ate: 29/12/2016 Apontamento: 41263
Data do apontamento: 26/12/2016 Numero: CVEL12B/008 Vcto: 08/12/2016 Valor faixa: A Favorecido: CLAITON NEI SCHNEIKER Portador : CAIXA ECONOMICA FEDERAL Motivo : POR FALTA DE PAGAMENTO

ANDRESSA GRUBER VANIN C.P.F. 067.055.089-22 R JORGE LACERDA, 346 CENTRO Cascavel PR DP DE FATURA P/ INDICACAO Pagar ate: 29/12/2016 Apontamento: 41317
Data do apontamento: 26/12/2016 Numero: 4054 Vcto: 10/12/2016 Valor faixa: A Favorecido: ROYAL & PARKING ESTACIONAMENTO Portador : BANCO COOPERATIVO SICREDI SA Motivo : POR FALTA DE PAGAMENTO

ANESIO LOUR DE MOURA FILHO E ROM DOS SAN C.N.P.J. 03.442.336/0001-00 R PE ANCHIETA, 262 Cascavel PR DP DE FATURA P/ INDICACAO Pagar ate: 29/12/2016 Apontamento: 41320
Data do apontamento: 26/12/2016 Numero: 4756-2 Vcto: 16/12/2016 Valor faixa: C Favorecido: INAFAR INDUSTRIA E COMERCIO DE Portador : BANCO COOPERATIVO SICREDI SA Motivo : POR FALTA DE PAGAMENTO

ANTONIO JOSE OLIVEIRA DOS SANTOS C.P.F. 019.762.599-16 RUA SERGIPE, 43 - POSTA RESTANTE Lidoeste PR DP DE FATURA P/ INDICACAO Pagar ate: 29/12/2016 Apontamento: 41283
Data do apontamento: 26/12/2016 Numero: 90666/008 Vcto: 10/12/2016 Valor faixa: A Favorecido: LUMAR LIFE Portador : CAIXA ECONOMICA FEDERAL Motivo : POR FALTA DE PAGAMENTO

BRUNO BASTOS ABROZINO C.P.F. 108.077.679-64 R TARQUINIO J SANTOS, 348 M LUIZA Cascavel PR DP DE FATURA P/ INDICACAO Pagar ate: 29/12/2016 Apontamento: 41315
Data do apontamento: 26/12/2016 Numero: 12 Vcto: 10/12/2016 Valor faixa: A Favorecido: ROYAL & PARKING ESTACIONAMENTO Portador : BANCO COOPERATIVO SICREDI SA Motivo : POR FALTA DE PAGAMENTO

DIPEL CONSTRUCOES ELETRICA E CIVIS C.N.P.J. 76.091.529/0001-20 RUA FILOSOFIA, 416 Cascavel PR DP DE FATURA P/ INDICACAO Pagar ate: 29/12/2016 Apontamento: 41268
Data do apontamento: 26/12/2016 Numero: 75/12/2016 Valor faixa: A Favorecido: BIGOLIM MATERIAIS DE CONSTRUCAO LTDA Portador : CAIXA ECONOMICA FEDERAL Motivo : POR FALTA DE PAGAMENTO

ECO LOG AGROPECUARIA LTDA C.N.P.J. 20.980.523/0001-59 AV BRASIL 6837 SL 01 Cascavel PR DP DE FATURA P/ INDICACAO Pagar ate: 29/12/2016 Apontamento: 41286
Data do apontamento: 26/12/2016 Numero: 407 Vcto: 08/12/2016 Valor faixa: A Favorecido: ANDERSON A RECH Portador : CAIXA ECONOMICA FEDERAL Motivo : POR FALTA DE PAGAMENTO

EMANUEL ALBUQUERQUE HERCULANO C.P.F. 098.252.939-26 R PRATES, 1277 FACULDADE Cascavel PR DP DE FATURA P/ INDICACAO Pagar ate: 29/12/2016 Apontamento: 41314
Data do apontamento: 26/12/2016 Numero: 12 Vcto: 10/12/2016 Valor faixa: A Favorecido: ROYAL & PARKING ESTACIONAMENTO Portador : BANCO COOPERATIVO SICREDI SA Motivo : POR FALTA DE PAGAMENTO

ERICO REBOSTINI C.N.P.J. 25.996.815/0001-01 RUA EDI DOMINGOS DALLA COSTA, 260 Cascavel PR DP DE FATURA P/ INDICACAO Pagar ate: 29/12/2016 Apontamento: 41322
Data do apontamento: 26/12/2016 Numero: 3284 Vcto: 10/12/2016 Valor faixa: A Favorecido: BICI-CLETARIA CENTRO LTDA ME Portador : BANCO COOPERATIVO SICREDI SA Motivo : POR FALTA DE PAGAMENTO

EUIDETE TEIXEIRA C.P.F. 603.655.609-87 R ALUISIO DE AZEVEDO, 618 Cascavel PR DP DE FATURA P/ INDICACAO Pagar ate: 29/12/2016 Apontamento: 41323
Data do apontamento: 26/12/2016 Numero: ET01 Vcto: 10/12/2016 Valor faixa: A Favorecido: CLINICA VETERINARIA TERCIOTTI Portador : BANCO COOPERATIVO SICREDI SA Motivo : POR FALTA DE PAGAMENTO

GENECI JORDANI LANG C.P.F. 028.179.809-56 R MARECHAL DEODORO - 1563 AP 56 Cascavel PR DP DE FATURA P/ INDICACAO Pagar ate: 29/12/2016 Apontamento: 41318
Data do apontamento: 26/12/2016 Numero: 561611 Vcto: 20/11/2016 Valor faixa: A Favorecido: CONDO RES AGUAS CLARAS Portador : BANCO COOPERATIVO SICREDI SA Motivo : POR FALTA DE PAGAMENTO

GRAZIELLE ROCHA C.P.F. 096.678.799-41 R HEITOR V LOBOS, 741 CONSOLATA Cascavel PR DP DE FATURA P/ INDICACAO Pagar ate: 29/12/2016 Apontamento: 41310
Data do apontamento: 26/12/2016 Numero: 12 Vcto: 10/12/2016 Valor faixa: A Favorecido: ROYAL & PARKING ESTACIONAMENTO Portador : BANCO COOPERATIVO SICREDI SA Motivo : POR FALTA DE PAGAMENTO

HELLEN GRAZIELLA DALLA COSTA ME C.N.P.J. 20.673.522/0001-61 RUA FRANCISCO MAR-

CHEWICZ, 233 Cascavel PR DP DE FATURA P/ INDICACAO Pagar ate: 29/12/2016 Apontamento: 41282
Data do apontamento: 26/12/2016 Numero: 28 Vcto: 09/12/2016 Valor faixa: A Favorecido: ROYER E KLEIN CONTABILIDADE E ASSES Portador : CAIXA ECONOMICA FEDERAL Motivo : POR FALTA DE PAGAMENTO

IGREJA EVANGELICA NOVA ESPERANCA C.N.P.J. 21.160.758/0001-67 AV BRASIL 874 Cascavel PR DP DE FATURA P/ INDICACAO Pagar ate: 29/12/2016 Apontamento: 41197
Data do apontamento: 26/12/2016 Numero: 003 Vcto: 10/12/2016 Valor faixa: A Favorecido: SOM LIVRE INSTRUMENTOS MUSICAIS LTDA - M Portador : BANCO SANTANDER SA Motivo : POR FALTA DE PAGAMENTO

JOACIR ALVES C.P.F. 395.027.249-48 R RAFAEL PICOLI 1394, Cascavel PR DP DE FATURA P/ INDICACAO Pagar ate: 29/12/2016 Apontamento: 41296
Data do apontamento: 26/12/2016 Numero: 6713 Vcto: 30/11/2016 Valor faixa: A Favorecido: CONSTRUTORA SARAIVA DE REZENDE LTDA Portador : CAIXA ECONOMICA FEDERAL Motivo : POR FALTA DE PAGAMENTO

JOSIMAR DA SILVA AMADO SCHARDOSIM C.P.F. 060.832.059-56 RUA PARAGUAI, 1332 Cascavel PR DP DE FATURA P/ INDICACAO Pagar ate: 29/12/2016 Apontamento: 41264
Data do apontamento: 26/12/2016 Numero: CVEL15B/005 Vcto: 08/12/2016 Valor faixa: A Favorecido: CLAITON NEI SCHNEIKER Portador : CAIXA ECONOMICA FEDERAL Motivo : POR FALTA DE PAGAMENTO

JULIO EDUARDO DALMOLIN C.P.F. 053.784.129-60 RUA MANOEL RIBAS 2486 Cascavel PR CHEQUE Pagar ate: 29/12/2016 Apontamento: 41326
Data do apontamento: 26/12/2016 Numero: 900014 Vcto: C/Apres. Valor faixa: A Favorecido: SLAVIERO DE CASCAVEL LTDA Portador : SLAVIERO DE CASCAVEL LTDA Motivo : POR FALTA DE PAGAMENTO

KARINE FIGUEIREDO DA COSTA C.P.F. 047.017.249-55 RUA JOSE SAMPAIO XAVIER, 768 Cascavel PR DP DE FATURA P/ INDICACAO Pagar ate: 29/12/2016 Apontamento: 41325
Data do apontamento: 26/12/2016 Numero: 1011 Vcto: 10/12/2016 Valor faixa: A Favorecido: IEO INST DE ENS ODONTOLOGICO Portador : BANCO COOPERATIVO SICREDI SA Motivo : POR FALTA DE PAGAMENTO

LEONILDO FERNANDES DA SILVA C.P.F. 025.770.539-24 RUA PARAGUACUJ, 274 Cascavel PR DP DE FATURA P/ INDICACAO Pagar ate: 29/12/2016 Apontamento: 41319
Data do apontamento: 26/12/2016 Numero: KLM6761-36 Vcto: 10/12/2016 Valor faixa: A Favorecido: D PACHECO & CIA LTDA Portador : BANCO COOPERATIVO SICREDI SA Motivo : POR FALTA DE PAGAMENTO

LIMAS CONSULTORIA E PERICIAS RURAIS L.C.N.P.J. 21.042.005/0001-57 AV FAG 190.190.SALA 1 Cascavel PR DP DE FATURA P/ INDICACAO Pagar ate: 29/12/2016 Apontamento: 41122
Data do apontamento: 23/12/2016 Numero: 02/3 Vcto: 10/12/2016 Valor faixa: A Favorecido: COOPERATIVA DE CREDITO DE CASCAVEL E REG-SICO Portador : BANCO DO BRASIL SA Motivo : POR FALTA DE PAGAMENTO

LUANA CARLA CUNHA DOS SANTOS C.P.F. 068.883.009-94 R ECONOMIA 125 Cascavel PR DP DE FATURA P/ INDICACAO Pagar ate: 29/12/2016 Apontamento: 41271
Data do apontamento: 26/12/2016 Numero: 79 C 002012 Vcto: 10/12/2016 Valor faixa: A Favorecido: CONSTRUTORA PIACENTINI LTDA Portador : CAIXA ECONOMICA FEDERAL Motivo : POR FALTA DE PAGAMENTO

LUCIANO SILVA DE ALMEIDA C.P.F. 062.978.319-55 RUA MARECHAL FLORIANO, Cascavel PR DP DE FATURA P/ INDICACAO Pagar ate: 29/12/2016 Apontamento: 41273
Data do apontamento: 26/12/2016 Numero: 775 Vcto: 10/12/2016 Valor faixa: A Favorecido: E P OLEGINI E CIA LTDA ME Portador : CAIXA ECONOMICA FEDERAL Motivo : POR FALTA DE PAGAMENTO

M2 - EMPORIO DO ARQUITETO LTDA C.N.P.J. 13.461.284/0001-65 RUA MATO GROSSO 2412 Cascavel PR DP DE FATURA P/ INDICACAO Pagar ate: 29/12/2016 Apontamento: 41339
Data do apontamento: 26/12/2016 Numero: 221/2016 Vcto: 12/12/2016 Valor faixa: A Favorecido: WILER KAR COMERCIO E DECORACOES LTDA Portador : BANCO BRADESCO SA Motivo : POR FALTA DE PAGAMENTO

M2 EMPORIUM DO ARQUITETO LTDA C.N.P.J. 13.461.284/0001-65 RUA MATO GROSSO, 2412 Cascavel PR DP DE FATURA P/ INDICACAO Pagar ate: 29/12/2016 Apontamento: 41280
Data do apontamento: 26/12/2016 Numero: 180 Vcto: 10/12/2016 Valor faixa: A Favorecido: LAIR EUFRASIO 72320850791 Portador : CAIXA ECONOMICA FEDERAL Motivo : POR FALTA DE PAGAMENTO

MARIA APARECIDA DE PIERI C.P.F. 666.467.749-00 ESTRADA RIO DA PAZ, 456 Cascavel PR CHEQUE Pagar ate: 29/12/2016 Apontamento: 41330
Data do apontamento: 26/12/2016 Numero: 592 Vcto: C/Apres. Valor faixa: A Favorecido: PEDRO MUFFATO & CIA LTDA Portador : PEDRO MUFFATO & CIA LTDA Motivo : POR FALTA DE PAGAMENTO

MARIA APARECIDA DE PIERI C.P.F. 666.467.749-00 ESTRADA RIO DA PAZ, 456 Cascavel PR CHEQUE Pagar ate: 29/12/2016 Apontamento: 41331
Data do apontamento: 26/12/2016 Numero: 571 Vcto: C/Apres. Valor faixa: A Favorecido: PEDRO MUFFATO & CIA LTDA Portador : PEDRO MUFFATO & CIA LTDA Motivo : POR FALTA DE PAGAMENTO

DEIEME MARIA DE OLIVEIRA PONTE C.P.F. 881.417.489-04 RUA FORTALEZA, 3400 Cascavel PR DP DE FATURA P/ INDICACAO - FISICA Pagar ate: 29/12/2016 Apontamento: 41047
Data do apontamento: 26/12/2016 Numero: 1993 ALAN3 Vcto: 10/12/2016 Valor faixa: A Favorecido: COOPERATIVA CRED REGIO MERIDIONAL BRASIL SIC Portador : BANCO DO BRASIL S/A Motivo : POR FALTA DE DEVOLUCAO E PAGAMENTO

ENIO CARLOS FENNER C.P.F. 147.358.069-20 RUA PERNAMBUCO, 507 Cascavel PR DP DE FATURA P/ INDICACAO - FISICA Pagar ate: 29/12/2016 Apontamento: 41351
Data do apontamento: 26/12/2016 Numero: 39889-2 Vcto: 10/12/2016 Valor faixa: A Favorecido: FUNDO SOL INVEST Portador : BANCO BRADESCO S/A Motivo : POR FALTA DE DEVOLUCAO E PAGAMENTO

GR COMERCIO DE MATERIAS PARA CONSTRUCAO C.N.P.J. 08.362.716/0001-40 R XAVANTES 105 Cascavel PR DP DE FATURA POR INDICACAO-JURIDICA Pagar ate: 29/12/2016 Apontamento: 41290
Data do apontamento: 26/12/2016 Numero: 4857 Vcto: 09/12/2016 Valor faixa: A Favorecido: NOVA ITA INDUSTRIA E COMERCIO DE M Portador : CAIXA ECONOMICA FEDERAL S/A Motivo : POR FALTA DE DEVOLUCAO E PAGAMENTO

NELITA ISRAEL C.N.P.J. 97.541.918/0001-80 RUA JARLINDO JOAO GRANDE 60 Cascavel PR DP DE FATURA P/ INDICACAO Pagar ate: 29/12/2016 Apontamento: 41338
Data do apontamento: 26/12/2016 Numero: 6552-3171 Vcto: 08/12/2016 Valor faixa: A Favorecido: DKT ASSESSORIA Portador : BANCO BRADESCO SA Motivo : POR FALTA DE PAGAMENTO

PET FREE CASCAVEL LTDA ME C.N.P.J. 22.906.529/0001-01 RUA ANTONINA, 2327 Cascavel PR DP DE FATURA P/ INDICACAO Pagar ate: 29/12/2016 Apontamento: 41289
Data do apontamento: 26/12/2016 Numero: 3218B Vcto: 12/12/2016 Valor faixa: A Favorecido: VANESSA RAQUEL ZARDO 00682280070 Portador : CAIXA ECONOMICA FEDERAL Motivo : POR FALTA DE PAGAMENTO

PIETTA E CIA LTDA C.N.P.J. 10.688.809/0001-01 RUA ALBA VIEIRA 414 Cascavel PR DP DE FATURA P/ INDICACAO Pagar ate: 29/12/2016 Apontamento: 41253
Data do apontamento: 26/12/2016 Numero: 1831502 Vcto: 05/12/2016 Valor faixa: C Favorecido: PAMPARAFIA INDUSTRIA E COMERCIO DE Portador : CAIXA ECONOMICA FEDERAL Motivo : POR FALTA DE PAGAMENTO

RAUL PETRY C.P.F. 166.876.470-91 AV PRESIDENTE LUCENA, 3332 Ivoí RS DP DE FATURA P/ INDICACAO Pagar ate: 29/12/2016 Apontamento: 40984
Data do apontamento: 23/12/2016 Numero: 03106 Vcto: 07/12/2016 Valor faixa: C Favorecido: SISTEMA PLUG DE COMUNICACOES LTDA Portador : SISTEMA PLUG DE COMUNICACOES LTDA Motivo : POR FALTA DE PAGAMENTO

ROBUST INDUSTRIA E COM DE PNEUS EIR C.N.P.J. 15.391.866/0001-48 RUA CAROLINA CARNEIRO DE QUEIROZ, 145 Cascavel PR DP DE FATURA P/ INDICACAO Pagar ate: 29/12/2016 Apontamento: 41285
Data do apontamento: 26/12/2016 Numero: 12047-03 Vcto: 12/12/2016 Valor faixa: A Favorecido: PROQUIMO INDUSTRIA DE BORRACHAS E Portador : CAIXA ECONOMICA FEDERAL Motivo : POR FALTA DE PAGAMENTO

RUBIA CRISTINA MALDONER C.P.F. 071.029.229-57 RUA: GUAIAQUI 947 Cascavel PR DP DE FATURA P/ INDICACAO Pagar ate: 29/12/2016 Apontamento: 41366
Data do apontamento: 26/12/2016 Numero: 23938 Vcto: 20/12/2016 Valor faixa: A Favorecido: MASCOR MOVEIS LTDA Portador : BANCO ITAU UNIBANCO SA Motivo : POR FALTA DE PAGAMENTO

SACHET E SOUZA LTDA ME C.N.P.J. 24.134.797/0001-88 RUA MANAUS 3303 Cascavel PR DP DE FATURA P/ INDICACAO Pagar ate: 29/12/2016 Apontamento: 41034
Data do apontamento: 23/12/2016 Numero: 15951952A Vcto: 13/12/2016 Valor faixa: A Favorecido: TINTACAR COMERCIO DE TINTAS LTDA-ME Portador : BANCO DO BRASIL SA Motivo : POR FALTA DE PAGAMENTO

SHETICH LAB LABORATORIO DE PROT C.N.P.J. 09.369.419/0001-90 RUA SANTA CATARINA, 769 13/14 Cascavel PR DP DE FATURA P/ INDICACAO Pagar ate: 29/12/2016 Apontamento: 41357
Data do apontamento: 26/12/2016 Numero: 0409-2 Vcto: 17/12/2016 Valor faixa: A Favorecido: FFM FACT FOM MERCANTIL LTDA Portador : BANCO ITAU UNIBANCO SA Motivo : POR FALTA DE PAGAMENTO

SUELI ALVES SABARA C.P.F. 019.475.969-50 AV BRASIL, 2962 Cascavel PR DP DE FATURA P/ INDICACAO Pagar ate: 29/12/2016 Apontamento: 41294
Data do apontamento: 26/12/2016 Numero: 5036-12 Vcto: 12/12/2016 Valor faixa: C Favorecido: WEST SIDE SHOPPING CENTER LTDA Portador : CAIXA ECONOMICA FEDERAL Motivo : POR FALTA DE PAGAMENTO

TABACARIA SMOKE HOUSE LTDA ME C.N.P.J. 23.644.238/0001-55 RUA FORTALEZA 2811 Cascavel PR DP DE FATURA P/ INDICACAO Pagar ate: 29/12/2016 Apontamento: 41284
Data do apontamento: 26/12/2016 Numero: SMOKE-1012 Vcto: 10/12/2016 Valor faixa: A Favorecido: PAJOLA COMUNICACAO LTDA ME Portador : CAIXA ECONOMICA FEDERAL Motivo : POR FALTA DE PAGAMENTO

TORRES CONFECÇÕES LTDA C.N.P.J. 77.881.720/0001-38 R ESPACO VERDE 642 Cascavel PR DP DE FATURA P/ INDICACAO Pagar ate: 29/12/2016 Apontamento: 41350
Data do apontamento: 26/12/2016 Numero: 00095899D Vcto: 29/09/2016 Valor faixa: H Favorecido: FIDC MULT DANIELE LP Portador : BANCO BRADESCO SA Motivo : POR FALTA DE PAGAMENTO

WESLEY DA SILVA CAMPOS C.P.F. 078.075.839-08 R MANOEL RIBAS 37380 Cascavel PR DP DE FATURA P/ INDICACAO Pagar ate: 29/12/2016 Apontamento: 41291
Data do apontamento: 26/12/2016 Numero: 16683-0 Vcto: 03/12/2016 Valor faixa: A Favorecido: MD VEL COMERCIO DE PLACAS E FERRAGE Portador : CAIXA ECONOMICA FEDERAL Motivo : POR FALTA DE PAGAMENTO

ZENNY INDUSTRIA DE MOVEIS LTDA C.N.P.J. 08.297.634/0001-60 R HOLANDA Cascavel PR DP DE FATURA P/ INDICACAO Pagar ate: 29/12/2016 Apontamento: 41302
Data do apontamento: 26/12/2016 Numero: 58301 Vcto: 15/12/2016 Valor faixa: A Favorecido: MARCELO LUIZ ZUCCO 65260627091 Portador : BANCO COOPERATIVO SICREDI SA Motivo : POR FALTA DE PAGAMENTO

Por não ter sido possível encontrar os respectivos responsáveis, pelo presente os intimo para todos os fins de direito, de acordo com o Código de Normas, item 12.5.10 a 12.5.14, e ao mesmo os científico de que se não for atendido no prazo legal, serão lavrados os respectivos instrumentos de protesto.

Afixado em: 28/12/2016 Cascavel, 27 de Dezembro de 2016.

Assinatura: [Assinatura]

Assinatura: [Assinatura]

Assinatura: [Assinatura]

Assinatura: [Assinatura]

REPUBLICA FEDERATIVA DO BRASIL
Comarca de Cascavel - Estado do Paraná
Rua Souza Naves, 3983 - Sala 1104 - Fone: 3225-1881 - Centro Comercial Lince
EDITAL DE INTIMAÇÃO.
Encontra-se neste Ofício para protesto os títulos abaixo discriminados de responsabilidade dos devedores a seguir relacionados.
O valor do título esta expresso em FAIXA conforme Lei 13.611/02, item I Tab. XV.

ANDERSON DA SILVA CORREIA C.P.F. 975.997.001-53 RUA MOBIL, 234 Cascavel PR DP DE FATURA P/ INDICACAO - FISICA Pagar ate: 29/12/2016 Apontamento: 41362
Data do apontamento: 26/12/2016 Numero: 01V861307 Vcto: 12/12/2016 Valor faixa: A Favorecido: AQUISEL VEICULOS LTDA Portador : BANCO ITAU UNIBANCO S.A. Motivo : POR FALTA DE DEVOLUCAO E PAGAMENTO

ANDRE LEOPOLDO ANTUNES C.P.F. 055.984.429-81 R TXIKAOS 872 Cascavel PR DP DE FATURA P/ INDICACAO - FISICA Pagar ate: 29/12/2016 Apontamento: 41263
Data do apontamento: 26/12/2016 Numero: 175C Vcto: 08/12/2016 Valor faixa: A Favorecido: S.A.SHEFER & CIA LTDA Portador : CAIXA ECONOMICA FEDERAL S/A Motivo : POR FALTA DE DEVOLUCAO E PAGAMENTO

METALINOX IND ARTIGOS ACO INOX LTDA C.N.P.J. 78.804.853/0001-73 BR 277 KM 600 NUCLEO PROD INOX DP DE FATURA POR INDICACAO-JURIDICA Pagar ate: 29/12/2016 Apontamento: 41280
Data do apontamento: 26/12/2016 Numero: 783296 Vcto: 09/12/2016 Valor faixa: A Favorecido: YONG AUTO PECAS E SERVICOS LTDA Portador : CAIXA ECONOMICA FEDERAL S/A Motivo : POR FALTA DE DEVOLUCAO E PAGAMENTO

PETERSON RIBEIRO C.P.F. 072.284.639-86 R BORORO 1712 Cascavel PR DP DE FATURA P/ INDICACAO - FISICA Pagar ate: 29/12/2016 Apontamento: 41315
Data do apontamento: 26/12/2016 Numero: 12 Vcto: 10/12/2016 Valor faixa: A Favorecido: ROYAL & PARKING ESTACIONAMENTO Portador : BANSICREDI Motivo : POR FALTA DE DEVOLUCAO E PAGAMENTO

POLUCENO & NUNES LTDA ME C.N.P.J. 21.595.700/0001-46 BR 369 KM 511 FAZ REASSANT SAO FCO Cascavel PR DP DE FATURA POR INDICACAO-JURIDICA Pagar ate: 29/12/2016 Apontamento: 41295
Data do apontamento: 26/12/2016 Numero: 000635-001 Vcto: 26/11/2016 Valor faixa: A Favorecido: FLORESTAL CASA MATÁ COM PECAS MOTOSSERAS Portador : CAIXA ECONOMICA FEDERAL S/A Motivo : POR FALTA DE DEVOLUCAO E PAGAMENTO

PRECO JUSTO GESTAO EMPRESARIAL LTDA C.N.P.J. 18.545.187/0001-74 AV BRASIL 2962 WEST SIDE Cascavel PR DP DE FATURA POR INDICACAO-JURIDICA Pagar ate: 29/12/2016 Apontamento: 41294
Data do apontamento: 26/12/2016 Numero: 75A12 Vcto: 12/12/2016 Valor faixa: A Favorecido: WEST SIDE SHOPPING LTDA Portador : CAIXA ECONOMICA FEDERAL S/A Motivo : POR FALTA DE DEVOLUCAO E PAGAMENTO

RAFAEL HENRIQUE WERLANG C.P.F. 033.487.969-89 AV BRASIL, 2962 SL 16 Cascavel PR DP DE FATURA P/ INDICACAO - FISICA Pagar ate: 29/12/2016 Apontamento: 41293
Data do apontamento: 26/12/2016 Numero: 1612 Vcto: 12/12/2016 Valor faixa: A Favorecido: WEST SIDE SHOPPING LTDA Portador : CAIXA ECONOMICA FEDERAL S/A Motivo : POR FALTA DE DEVOLUCAO E PAGAMENTO

RAFAEL JACSON DA SILVA HECH C.P.F. 045.491.789-90 R PARAGUAI 1332 SALA 01 Cascavel PR DP DE FATURA P/ INDICACAO - FISICA Pagar ate: 29/12/2016 Apontamento: 41278
Data do apontamento: 26/12/2016 Numero: SL01/012 Vcto: 10/12/2016 Valor faixa: A Favorecido: CLAITON NEI SCHNEIKER Portador : CAIXA ECONOMICA FEDERAL S/A Motivo : POR FALTA DE DEVOLUCAO E PAGAMENTO

RESFRIAR INST E MANUT DE AR COND LTDA C.N.P.J. 08.252.591/0001-04 RUA CASTRO ALVES 1664 Cascavel PR CERTIDAO DE DIVIDA Pagar ate: 29/12/2016 Apontamento: 40985
Data do apontamento: 26/12/2016 Numero: 1.272.773/2016 Vcto: 31/08/2016 Valor faixa: A Favorecido: ALEX DA SILVEIRA ANDRADE Portador : ALEX DA SILVEIRA ANDRADE Motivo : POR FALTA DE PAGAMENTO

RESTAURANTE GULLAS C.N.P.J. 25.054.888/0001-76 R UNIVERSITARIA 1148 Cascavel PR DP DE FATURA POR INDICACAO-JURIDICA Pagar ate: 29/12/2016 Apontamento: 41320
Data do apontamento: 26/12/2016 Numero: 000012817 Vcto: 06/12/2016 Valor faixa: A Favorecido: SOFRETES NAT BOM Portador : BANSICREDI Motivo : POR FALTA DE DEVOLUCAO E PAGAMENTO

SANDRA MIGUEL DA SILVA C.P.F. 839.596.029-87 R BR CERRO AZUL 1220 APTO 1202 Cascavel PR CHEQUE-FISICA Pagar ate: 29/12/2016 Apontamento: 41331
Data do apontamento: 26/12/2016 Numero: 850887 Vcto: C/Apres. Valor faixa: A Favorecido: PEDRO MUFFATO & CIA LTDA Portador : PEDRO MUFFATO & CIA LTDA Motivo : POR FALTA DE PAGAMENTO

SILDETE F DE SOUZA C.P.F. 045.510.839-09 R ANTONIO MASSARO 499 Cascavel PR DP DE FATURA P/ INDICACAO - FISICA Pagar ate: 29/12/2016 Apontamento: 41313
Data do apontamento: 26/12/2016 Numero: 12 Vcto: 10/12/2016 Valor faixa: A Favorecido: ROYAL & PARKING ESTACIONAMENTO Portador : BANSICREDI Motivo : POR FALTA DE DEVOLUCAO E PAGAMENTO



Assinatura: [Assinatura]



Prefeitura Municipal de Anahy

ESTADO DO PARANÁ
Rua Rio da Areia, 591 - Centro - Fone/Fax: (45) 3249-1149
CEP 85425-000 ANAHY PARANÁ
E-mail: prefeitura_anahy@hotmail.com - CNPJ 95.594.800/0001-94

DECRETO N.º 1481/2016

SÚMULA: Dispõe sobre abertura de Crédito Adicional Suplementar, no vigente orçamento.

O PREFEITO MUNICIPAL DE ANAHY, ESTADO DO PARANÁ, usando de suas atribuições legais e com base na Lei Federal nº. 4320/64, e Lei Municipal nº. 681/2015 de 17 de dezembro de 2015.

DECRETA:

Art. 1º - Fica aberto o Crédito Adicional Suplementar no valor de R\$ 76.200,00 (setenta e seis mil e doiscentos reais) no orçamento vigente, a saber:

04 - DEPARTAMENTO DE ADMINISTRAÇÃO		
01 - GABINETE DO DIRETOR		
041220042.070 - Manutenção do Gabinete do Depto de Administração		
3.1.90.11.00 - Fontes: 000 - Recursos Livres	RS	2.100,00
3.1.90.13.00 - Obrigações Patronais	RS	600,00
04 - DIVISÃO ADMINISTRATIVA		
041220042.100 - Manutenção das Atividades da Divisão Administrativa		
3.3.90.39.00 - Fontes: 000 - Recursos Livres	RS	10.000,00
05 - DEPARTAMENTO DE FINANÇAS		
01 - GABINETE DO DIRETOR		
041230070.120 - Manutenção do Gabinete do Depto de Finanças		
3.1.90.11.00 - Fontes: 000 - Recursos Livres	RS	12.000,00
3.1.90.13.00 - Obrigações Patronais	RS	2.500,00
09 - DEPARTAMENTO DE LICITAÇÃO		
02 - DIVISÃO DE LICITAÇÃO		
1256100102.270 - Manutenção das Atividades do Ensino Fundamental		
3.1.90.11.00 - Fontes: 004 - Demais Impostos Vinculados à Ed. Básica	RS	6.000,00
3.1.90.13.00 - Obrigações Patronais	RS	6.000,00
13 - DEPARTAMENTO DE SAÚDE		
01 - GABINETE DO DIRETOR		
02 - FUNDO MUNICIPAL DE SAÚDE		
1030101402.250 - Manutenção do Fundo Municipal de Saúde		
3.1.90.11.00 - Fontes: 495 - Atenção Básica	RS	7.000,00
15 - DEPARTAMENTO DE AÇÃO SOCIAL		
01 - GABINETE DO DIRETOR		
082440202.160 - Manutenção do gabinete do Depto de Ação Social		
3.1.90.11.00 - Fontes: 000 - Recursos Livres	RS	10.000,00

Art. 2º - Os recursos necessários para a cobertura do presente decreto, ocorrerá da anulação parcial das seguintes dotações orçamentárias.

02 - EXECUTIVO MUNICIPAL		
01 - GABINETE DO PREFEITO		
0412200302.020 - Manutenção das Atividades do Gabinete do Prefeito		
3.3.50.41.00 - Fontes: 000 - Recursos Livres	RS	4.000,00
3.3.90.14.00 - Diárias	RS	10.000,00
3.3.90.30.00 - Material de Consumo	RS	5.000,00
3.3.90.33.00 - Passagens e Despesa com Locomoção	RS	4.000,00
3.3.90.36.00 - Outros Serviços de Terceiros - PJ	RS	4.000,00
3.3.90.39.00 - Outros Serviços de Terceiros - PJ	RS	12.000,00
04 - DEPARTAMENTO DE ADMINISTRAÇÃO		
03 - DIVISÃO DE MATERIAL		
041220042.090 - Manutenção das Atividades da Divisão de Material		
3.3.90.39.00 - Fontes: 000 - Recursos Livres	RS	8.000,00
05 - DEPARTAMENTO DE FINANÇAS		
03 - DIVISÃO DE TRIBUTAÇÃO E CADASTRO		
041290070.140 - Manutenção das Atividades da Div. de Trib. e Cadastro		
3.3.90.30.00 - Fontes: 000 - Recursos Livres	RS	1.500,00
3.3.90.39.00 - Outros Serviços de Terceiros - PJ	RS	5.000,00
11 - DEPTO DE ESPORTES, RECREAÇÃO E LAZER		
02 - DIVISÃO DE ESPORTES		
2781103701.230 - Construção, Ampliação e Ref. de Praças Desportivas		
3.3.90.39.00 - Fontes: 000 - Recursos Livres	RS	12.000,00
2781103702.480 - Manutenção das Atividades da Divisão de Esportes		
3.3.90.32.00 - Fontes: 000 - Recursos Livres	RS	3.700,00
13 - DEPARTAMENTO DE SAÚDE		
02 - FUNDO MUNICIPAL DE SAÚDE		
1030101402.250 - Manutenção do Fundo Municipal de Saúde		
3.3.90.39.00 - Fontes: 495 - Atenção Básica	RS	7.000,00

Art. 3º - Esse decreto entrará em vigor na data de sua publicação.

GABINETE DO PREFEITO MUNICIPAL DE ANAHY, ESTADO DO PARANÁ, aos 27 dias do mês de dezembro de 2016.

JOACIR ANTONIO LAZZARETTI
Prefeito Municipal



Prefeitura Municipal de Anahy

ESTADO DO PARANÁ
Rua Rio da Areia, 591 - Centro - Fone/Fax: (45) 3249-1149
CEP 85425-000 ANAHY PARANÁ
E-mail: prefeitura_anahy@hotmail.com - CNPJ 95.594.800/0001-94

DECRETO N.º 1480/2016

SÚMULA: Dispõe sobre abertura de crédito adicional suplementar no vigente orçamento e das outras providências.

O PREFEITO MUNICIPAL DE ANAHY, ESTADO DO PARANÁ, usando de suas atribuições legais e com base na Lei Federal nº. 4320/64, e Lei Municipal nº. 681/2015 de 17 de dezembro de 2015.

DECRETA:

Art. 1º - Fica aberto crédito adicional suplementar no valor de R\$ 37.630,73 (trinta e sete mil e trezentos e setenta e três centavos), no orçamento vigente, a saber:

13 - DEPARTAMENTO DE SAÚDE		
02 - FUNDO MUNICIPAL DE SAÚDE		
1030101401.034 - Construir Academia de Saúde		
4.4.90.51.00 - Fontes: 304 - Alienação de Bens da Saúde	RS	14.348,78
4.4.90.51.00 - Obras e Instalações	RS	14.299,51
4.4.90.51.00 - Obras e Instalações	RS	8.982,44
Fontes: 500 - Bloco de Investimentos na Rede de Serviços de Saúde		

Art. 2º - Para dar cobertura ao crédito aberto conforme artigo anterior, será utilizado os recursos previstos no artigo 43, da Lei Federal nº. 4320/64, a saber:

I - a importância de R\$ 15.469,98 (quinze e mil quatrocentos e sessenta e nove reais e noventa e oito centavos), são decorrentes de superávits financeiros, apurados no encerramento do exercício financeiro de 2015, conforme prevê o inciso I do § 1º do artigo 43, da Lei Federal nº. 4320, de 17 de março de 1964, nas seguintes fontes: Fonte 304 - Alienação de Bens da Saúde R\$ 1.593,58, receita 116, Fonte 500 - Bloco de Investimentos da Rede de Serviços de Saúde R\$ 6.267,26, receita 30 Fonte 501 - Alienação de Bens R\$ 14.299,51, receita 128 e 146.

II - a importância de R\$ 22.160,75 (vinte e dois mil cento e sessenta reais e setenta e cinco centavos), são decorrentes do excesso de arrecadação, conforme prevê o inciso II do § 1º do artigo 43, da Lei Federal nº. 4320, de 17 de março de 1964, nas seguintes fontes: Fonte 304 - Alienação de Bens da Saúde R\$ 1.593,58, receita 116, Fonte 500 - Bloco de Investimentos da Rede de Serviços de Saúde R\$ 6.267,26, receita 30 Fonte 501 - Alienação de Bens R\$ 14.299,51, receita 128 e 146.

Art. 3º - Este decreto entrará em vigor na data de sua publicação.

GABINETE DO PREFEITO MUNICIPAL DE ANAHY, ESTADO DO PARANÁ, aos 27 dias do mês de dezembro de 2016.

JOACIR ANTONIO LAZZARETTI
Prefeito Municipal

CI1171687-E16



Prefeitura Municipal de Boa Vista da Aparecida

ESTADO DO PARANÁ
Rua: Cícero Barbosa Sobrinho, 1190 - Centro - Fone/Fax (45) 3287-1331 - 85780-000 - Boa Vista da Aparecida - Paraná

EXTRATO DE CONTRATO

SEXTO TERMO ADITIVO AO CONTRATO DE EMPREITADA GLOBAL N.º 036/2015
CONTRATADA: S M Soaromoni - Construção e Materiais - Eirel - ME
OBJETO: Contratação de empresa para execução de pavimentação asfáltica na Rua N.º 100, s/n, Setor de Lazer, município de Boa Vista da Aparecida, com área total de 4.846 m² (quatro mil oitocentos e quarenta e seis metros quadrados), com serviços de drenagem, base de colcho de argila, meio-fio de concreto com sarjeta, revestimento com pedras irregulares, calçadas em concreto, rampas de acesso para deficientes, e placa de cebra, conforme projeto, em regime de empreitada global, por meio de qual a contratada entregará a executar a obra, fornecendo o material de obra e os materiais necessários.
PRAZO DE VIGÊNCIA DO CONTRATO: Até 30 de dezembro de 2016.
PRAZO DE VIGÊNCIA DO CONTRATO ADITADO: 75 (setenta e cinco) dias, ou seja até 17 de março de 2017.
Gabinete do Prefeito Municipal de Boa Vista da Aparecida, estado do Paraná, em 27 de dezembro de 2016.
Wolnei Antônio Savaris
Prefeito Municipal

CI1171688-E16



Prefeitura Municipal de Boa Vista da Aparecida

ESTADO DO PARANÁ
Rua: Cícero Barbosa Sobrinho, 1190 - Centro - Fone/Fax (45) 3287-1331 - 85780-000 - Boa Vista da Aparecida - Paraná

DECRETO N.º 338/16

Data 27/12/16

SÚMULA: Abre um crédito suplementar em projeto/atividade, do orçamento vigente para o exercício de 2016, e dá outras providências.

WOLNEI ANTONIO SAVARIS, PREFEITO MUNICIPAL DE BOA VISTA DA APARECIDA, NO USO DAS ATRIBUIÇÕES QUE LHE SÃO CONFERIDAS POR LEI, E CONSIDERANDO O CONTÍDIO NA LEI Nº 178/15, DE 03/12/15.

DECRETA

Art. 1º - Fica aberto um crédito suplementar no orçamento vigente no valor de R\$ 40.400,00 (quarenta mil e quatrocentos reais), mediante as seguintes providências:

03.00 - SECRETARIA DE FAZENDA, PLANEJAMENTO E ADMINISTRAÇÃO		
03.01 - DIVISÃO DE ADMINISTRAÇÃO		
041220032.008 - Ações de Natureza Administrativa		
3.190.11(33)(000) - Vencimentos e Vantagens Fixas P. Civil	RS	17.100,00
3.190.11(84)(000) - Vencimentos e Vantagens Fixas P. Civil	RS	500,00
04.00 - SEC. MUNICIPAL DE INFRA-ESTRUTURA, URBANISMO, AGRIC. E MEIO AMBIENTE		
04.01 - DIVISÃO RODOVIÁRIA MUNICIPAL		
267820042.018 - Atividades Operacionais dos Serviços Rodoviários Municipais		
3.390.30(95)(000) - Materiais de Consumo	RS	500,00
05.00 - FUNDO MUNICIPAL DE SAÚDE		
1030100072.024 - Manutenção das Atividades do Fundo Municipal de Saúde		
3.190.13(149)(003) - Obrigações Patronais	RS	17.000,00
1030100072.027 - Manutenção do Programa Saúde Bucal		
3.190.13(190)(495) - Obrigações Patronais	RS	800,00
06.00 - SECRETARIA FAMILIA, ASSISTENCIA SOCIAL E HABITACAO		
06.01 - DIVISÃO DE PROMOÇÃO SOCIAL		
0824400082.054 - Desenvolvimento de Ações de Assistência Social (Família, Habitação, Idoso, Espaço Acolher, Planificadora, Emprego e Qualificação Profissional)		
3.190.11(277)(000) - Vencimentos e Vantagens Fixas P. Civil	RS	5.000,00
TOTAL		RS 44.400,00

Art. 2º - Como recursos para a cobertura do crédito suplementar, de que trata o presente Decreto será utilizado o cancelamento parcial da dotação orçamentária abaixo especificada:

03.00 - SECRETARIA DE FAZENDA, PLANEJAMENTO E ADMINISTRAÇÃO		
03.01 - DIVISÃO DE ADMINISTRAÇÃO		
041220032.008 - Ações de Natureza Administrativa		
3.290.39(40)(000) - Outros Serviços de Terceiros P. Jurídica	RS	17.100,00
04.00 - SEC. MUNICIPAL DE INFRA-ESTRUTURA, URBANISMO, AGRIC. E MEIO AMBIENTE		
04.01 - DIVISÃO RODOVIÁRIA MUNICIPAL		
267820042.018 - Atividades Operacionais dos Serviços Rodoviários Municipais		
3.390.30(95)(000) - Material de Consumo	RS	500,00
05.00 - SECRETARIA DE SAÚDE		
05.01 - FUNDO MUNICIPAL DE SAÚDE		
1030100072.024 - Manutenção das Atividades do Fundo Municipal de Saúde		
3.390.32(154)(303) - Materiais, Bens ou Serviços de Dist. Gratuita	RS	17.000,00
1030100072.027 - Manutenção do Programa Saúde Bucal		
3.390.36(192)(495) - Outros Serviços de Terceiros P. Física	RS	800,00
06.00 - SECRETARIA FAMILIA, ASSISTENCIA SOCIAL E HABITACAO		
06.01 - DIVISÃO DE PROMOÇÃO SOCIAL		
0824400082.054 - Desenvolvimento de Ações de Assistência Social (Família, Habitação, Idoso, Espaço Acolher, Planificadora, Emprego e Qualificação Profissional)		
3.390.32(284)(000) - Materiais, Bens ou Serviços de Dist. Gratuita	RS	5.000,00
TOTAL		RS 40.400,00

Art. 3º - Este Decreto entrará em vigor na data de sua publicação, revogadas as disposições em contrário.

Gabinete do Prefeito Municipal de Boa Vista da Aparecida em 27 de dezembro de 2016.

Wolnei Antônio Savaris
Prefeito Municipal

CI-1171685-E16



Prefeitura Municipal de Anahy

ESTADO DO PARANÁ
Rua: Cícero Barbosa Sobrinho, 1190 - Centro - Fone/Fax (45) 3287-1331 - 85780-000 - Boa Vista da Aparecida - Paraná

DECRETO N.º 1.479/2016.

SÚMULA: Declara Ponto Facultativo nas Reparações Públicas Municipais.

O PREFEITO MUNICIPAL DE ANAHY, ESTADO DO PARANÁ, no uso de suas atribuições legais, e,

- Considerando a posse da nova administração municipal, que ocorrerá no dia 31/12/2016.

- Considerando que o primeiro dia da nova administração será em dia não útil, ou seja, domingo;

- Considerando a necessidade de um dia para a realização de trabalhos internos da nova administração.

RESOLVE:

Art. 1º - Declarar que no dia 02 de Janeiro de 2017, (segunda-feira), será Ponto Facultativo nas Reparações Públicas Municipais.

Art. 2º - Em consequência neste dia deverá ser organizada escala de serviços essenciais, para que sua paralisação não traga prejuízos à Comunidade.

Art. 3º - Este Decreto entra em vigor na data de sua publicação.

GABINETE DO PREFEITO MUNICIPAL DE ANAHY, ESTADO DO PARANÁ, aos 28 dias do mês de Dezembro de 2016.

JOACIR ANTONIO LAZZARETTI
PREFEITO MUNICIPAL

CI1171661-E16



Câmara do Município de Catanduvas

Estado do Paraná - CNPJ: 78.673.159/0001-64
Rua Dom Pedro II n.º 545 - Centro - CEP 85470-000 Fone: (45) 3234-1315
Site: camaracatanduvas.pr.gov.br

Gestão 2013/2016

RESOLUÇÃO Nº 004/2016

SUMULA: Exonerar a pedido ocupante de cargo em comissão.

A Presidente da Câmara Municipal de Catanduvas no uso de suas atribuições legais que lhe são conferidas por Lei e em conformidade com a Lei Municipal Nº 026, de 2014.

RESOLVE:

Art. 1º - Exonerar a pedido, a servidora Miriam Maria Mugnol Ravel, CPF nº 031.907.139-10, do cargo de provimento em comissão de Diretora Legislativa símbolo CC-02, a partir de 31 de dezembro de 2016.

Art. 2º - Esta Resolução entra em vigor na data de sua publicação.

Gabinete da Presidência da Câmara Municipal de Catanduvas, Estado do Paraná, em 20 de dezembro de 2016.

LOURDES ROSANI MACHADO
Presidenta

CI-1171665-E16



Município de Campo Bonito

ESTADO DO PARANÁ
Rua: Cícero Barbosa Sobrinho, 1190 - Centro - Fone/Fax (45) 3287-1331 - 85780-000 - Boa Vista da Aparecida - Paraná

Responsabilidade de Todos

LEI Nº. 1282/2016

SÚMULA: ESTIMA A RECEITA E FIXA A DESPESA DO MUNICÍPIO DE CAMPO BONITO, ESTADO DO PARANÁ, PARA O EXERCÍCIO FINANCEIRO DE 2017, autoriza a adequação dos Anexos de Metas Físicas Financeiras da Lei Municipal nº. 1245/2016 - Lei de Diretrizes Orçamentárias e a Lei nº 1087/2013 Plano Plurianual - PPA e dá outras providências.

A CÂMARA MUNICIPAL DE CAMPO BONITO, ESTADO DO PARANÁ aprovou e o Prefeito Municipal, sanciona o seguinte:

LEI

Art. 1º - Este Projeto de Lei estima a Receita e fixa a Despesa do Município de Campo Bonito para o Exercício Financeiro de 2017, nos termos da Constituição Federal, Lei 4320/64, Lei de Responsabilidade Fiscal e Lei de Diretrizes Orçamentárias, compreendendo:

I - O Orçamento Fiscal referente aos Poderes do Município, seus Fundos, Órgãos e Entidades da Administração Municipal Direta e Indireta.

II - O Orçamento da Seguridade Social, abrangendo todas as Entidades e ela vinculadas.

Art. 2º - A Receita total estimada nos orçamentos fiscal, seguridade social e de investimentos, já com as devidas deduções legais, representa o montante de R\$ 20.100.000,00 (Vinte Milhões e Cem mil reais), conforme quadro I demonstrado em anexo.

Art. 3º - A Receita se constitui pela arrecadação de Receitas Tributárias, Patrimoniais, de Serviços e Outras Receitas Correntes e, através das Transferências Correntes, oriundas da nossa participação na arrecadação dos impostos Federais e Estaduais e de outras Transferências da União e do Estado, na forma da legislação vigente e especificadas no Resumo Geral da Receita - Anexos 2, da Lei Federal 4.320, de 27 de março de 1964, com os seguintes valores:

I - RECEITA DA ADMINISTRAÇÃO DIRETA

1 - RECEITA

1.1 - RECEITA CORRENTE

Receita Tributária	RS	761.200,00
Receitas de Contribuições	RS	462.200,00
Receita Patrimonial	RS	640.585,00
Receita Agropecuária	RS	1.000,00
Receita de Serviços	RS	8.400,00
Transferências Correntes	RS	20.811.165,00
Outras Receitas Correntes	RS	92.750,00
TOTAL DA RECEITA CORRENTE	RS	22.777.300,00
(+) Receitas Correntes Intra-Orçamentárias	RS	603.200,00
(+) Alienação de Bens	RS	30.000,00
TOTAL DA RECEITA DE CAPITAL	RS	30.000,00
TOTAL GERAL	RS	23.107.500,00
(-) Deduções para Formação do FUNDEB	RS	3.310.500,00
TOTAL DA RECEITA LÍQUIDA	RS	20.100.000,00

Art. 4º - A Despesa será realizada segundo as discriminações dos quadros demonstrativos de órgãos, funções e subfunções, Categorias Econômicas e grupos de natureza da despesa, cujos desdobramentos apresentaram-se com os seguintes valores:

POR ÓRGÃOS

A) Orçamento Fiscal		
01.00 - Câmara	RS	1.045.000,00
02.00 - Governo Municipal	RS	463.000,00
03.00 - Secretaria de Administração	RS	1.761.310,00
04.00 - Secretaria de Finanças	RS	835.000,00
05.00 - Secretaria Transporte, Obras/Urbanismo.	RS	2.677.562,00
06.00 - Secretaria de Saúde	RS	4.279.635,00
07.00 - Secretaria de Ação Social	RS	1.245.750,00
08.00 - Secretaria Educ. e Cultura	RS	4.973.843,00
09.00 - Secretaria Esportes e Turismo	RS	433.500,00
10.00 - Secretaria Desenvolvimento Econômico	RS	689.900,00
11.00 - Fundos	RS	95.500,00
12.00 - Fundo de Previdência dos Servidores	RS	1.600.000,00
TOTAL do Orçamento Fiscal	RS	20.100.000,00

TOTAL GERAL DA DESPESA DO MUNICÍPIO e FUNPRECAMPO **RS 20.100.000,00**

POR FUNÇÕES

Orçamento Fiscal		
01 - Legislativa	RS	1.045.000,00

MUNICÍPIO DE MARIPÁ
ESTADO DO PARANÁ
Rua Luiz de Camões, 437 – Cep 85.955-000 - Fone/Fax: (44)3687-1262
e-mail: gov@maripa.pr.gov.br / site: www.maripa.pr.gov.br
CNPJ 95.583.571/0001-02

ATA DE REGISTRO DE PREÇOS Nº 161/2016
Aos vinte e seis dias do mês de dezembro do ano de 2016, o MUNICÍPIO DE MARIPÁ, Estado do Paraná, (...) foi registrado o preço da empresa abaixo identificada, para futuras e eventuais, contratação(ões) de empresa(s) do ramo para ministrar cursos em diferentes modalidades culturais e artísticas para os municípios de Maripá/PR, resultante do Processo Licitatório nº 203/2016, Pregão Presencial 114/2016 no Sistema de Registro de Preços. O contrato ou instrumento hábil que vier a substituí-lo, na forma do art. 62, caput e § 4º da Lei nº 8.666/93, indicará o(s) local(is) de Prestação de Prestação. O presente registro terá a vigência de 12(doze) meses. Detentor do registro: Empresa: ADRIANA ACUSTINI 7617204920 CNPJ: 19.332.869/0001-98. Valor Total (R\$) 11.280,00. As especificações constantes do respectivo processo administrativo, assim como os termos das propostas de preços, integram esta ata de registro de preços, independentemente de transcrição. Maripá PR, 26 de dezembro de 2016. Anita Rüdiger Jordan/Pregoeira. Adriana Agustina Rodrigues da Costa/Adriana Agustina 7617204920 Anderson Bento Maria/Prefeito

ATA DE REGISTRO DE PREÇOS Nº 162/2016
Aos vinte e seis dias do mês de dezembro do ano de 2016, o MUNICÍPIO DE MARIPÁ, Estado do Paraná, (...) foi registrado o preço da empresa abaixo identificada, para futuras e eventuais, contratação(ões) de empresa(s) do ramo para ministrar cursos em diferentes modalidades culturais e artísticas para os municípios de Maripá/PR, resultante do Processo Licitatório nº 203/2016, Pregão Presencial 114/2016 no Sistema de Registro de Preços. O contrato ou instrumento hábil que vier a substituí-lo, na forma do art. 62, caput e § 4º da Lei nº 8.666/93, indicará o(s) local(is) de Prestação de Prestação. O presente registro terá a vigência de 12(doze) meses. Detentor do registro: Empresa: ANEISE SCHWARZ CNPJ: 11.555.874/0001-19. Valor Total (R\$) 26.970,00. As especificações constantes do respectivo processo administrativo, assim como os termos das propostas de preços, integram esta ata de registro de preços, independentemente de transcrição. Maripá PR, 26 de dezembro de 2016. Anita Rüdiger Jordan/Pregoeira. Anelise Schwarz/Anelise Schwarz 02183660945 Anderson Bento Maria/Prefeito

ATA DE REGISTRO DE PREÇOS Nº 163/2016
Aos vinte e seis dias do mês de dezembro do ano de 2016, o MUNICÍPIO DE MARIPÁ, Estado do Paraná, (...) foi registrado o preço da empresa abaixo identificada, para futuras e eventuais, contratação(ões) de empresa(s) do ramo para ministrar cursos em diferentes modalidades culturais e artísticas para os municípios de Maripá/PR, resultante do Processo Licitatório nº 203/2016, Pregão Presencial 114/2016 no Sistema de Registro de Preços. O contrato ou instrumento hábil que vier a substituí-lo, na forma do art. 62, caput e § 4º da Lei nº 8.666/93, indicará o(s) local(is) de Prestação de Prestação. O presente registro terá a vigência de 12(doze) meses. Detentor do registro: Empresa: BENO GIESE 3535302390 CNPJ: 11.578.012/0001-85. Valor Total (R\$) 26.970,00. As especificações constantes do respectivo processo administrativo, assim como os termos das propostas de preços, integram esta ata de registro de preços, independentemente de transcrição. Maripá PR, 26 de dezembro de 2016. Anita Rüdiger Jordan/Pregoeira. Benno Giese/Beno Giese 3535302390 Anderson Bento Maria/Prefeito

ATA DE REGISTRO DE PREÇOS Nº 164/2016
Aos vinte e seis dias do mês de dezembro do ano de 2016, o MUNICÍPIO DE MARIPÁ, Estado do Paraná, (...) foi registrado o preço da empresa abaixo identificada, para futuras e eventuais, contratação(ões) de empresa(s) do ramo para ministrar cursos em diferentes modalidades culturais e artísticas para os municípios de Maripá/PR, resultante do Processo Licitatório nº 203/2016, Pregão Presencial 114/2016 no Sistema de Registro de Preços. O contrato ou instrumento hábil que vier a substituí-lo, na forma do art. 62, caput e § 4º da Lei nº 8.666/93, indicará o(s) local(is) de Prestação de Prestação. O presente registro terá a vigência de 12(doze) meses. Detentor do registro: Empresa: DANIEL DA ROSA DUTRA 05924074978 - CNPJ: 14.222.834/0001-51. Valor Total (R\$) 15.474,84. As especificações constantes do respectivo processo administrativo, assim como os termos das propostas de preços, integram esta ata de registro de preços, independentemente de transcrição. Maripá PR, 26 de dezembro de 2016. Anita Rüdiger Jordan/Pregoeira. Daniel da Rosa Dutra/Daniel Da Rosa Dutra 05924074978 Anderson Bento Maria/Prefeito

ATA DE REGISTRO DE PREÇOS Nº 165/2016
Aos vinte e seis dias do mês de dezembro do ano de 2016, o MUNICÍPIO DE MARIPÁ, Estado do Paraná, (...) foi registrado o preço da empresa abaixo identificada, para futuras e eventuais, contratação(ões) de empresa(s) do ramo para ministrar cursos em diferentes modalidades culturais e artísticas para os municípios de Maripá/PR, resultante do Processo Licitatório nº 203/2016, Pregão Presencial 114/2016 no Sistema de Registro de Preços. O contrato ou instrumento hábil que vier a substituí-lo, na forma do art. 62, caput e § 4º da Lei nº 8.666/93, indicará o(s) local(is) de Prestação de Prestação. O presente registro terá a vigência de 12(doze) meses. Detentor do registro: Empresa: DJONATA RICARDO KOCH 06142922981 - CNPJ: 23.410.592/0001-15. Valor Total (R\$) 18.216,00. As especificações constantes do respectivo processo administrativo, assim como os termos das propostas de preços, integram esta ata de registro de preços, independentemente de transcrição. Maripá PR, 26 de dezembro de 2016. Anita Rüdiger Jordan/Pregoeira. Djonata Ricardo Koch/Djonata Ricardo Koch 06142922981 Anderson Bento Maria/Prefeito

ATA DE REGISTRO DE PREÇOS Nº 167/2016
Aos vinte e seis dias do mês de dezembro do ano de 2016, o MUNICÍPIO DE MARIPÁ, Estado do Paraná, (...) foi registrado o preço da empresa abaixo identificada, para futuras e eventuais, contratação(ões) de empresa(s) do ramo para ministrar cursos em diferentes modalidades culturais e artísticas para os municípios de Maripá/PR, resultante do Processo Licitatório nº 203/2016, Pregão Presencial 114/2016 no Sistema de Registro de Preços. O contrato ou instrumento hábil que vier a substituí-lo, na forma do art. 62, caput e § 4º da Lei nº 8.666/93, indicará o(s) local(is) de Prestação de Prestação. O presente registro terá a vigência de 12(doze) meses. Detentor do registro: Empresa: RAFAEL VALMIR DUMKE 07584957921 CNPJ: 13.919.229/0001-76. Valor Total (R\$) 18.570,00. As especificações constantes do respectivo processo administrativo, assim como os termos das propostas de preços, integram esta ata de registro de preços, independentemente de transcrição. Maripá PR, 26 de dezembro de 2016. Anita Rüdiger Jordan/Pregoeira. Valmir Adir Dumke/Rafael Valmir Dumke 07584957921 Anderson Bento Maria/Prefeito

ATA DE REGISTRO DE PREÇOS Nº 168/2016
Aos vinte e seis dias do mês de dezembro do ano de 2016, o MUNICÍPIO DE MARIPÁ, Estado do Paraná, (...) foi registrado o preço da empresa abaixo identificada, para futuras e eventuais, aquisição de Material Hospitalar, Material Odontológico, Fraldas e Material para Fisioterapia, a fim de atender a demanda da Secretaria de Saúde do Município de Maripá/PR, resultante do Processo Licitatório nº 205/2016, Pregão Presencial 115/2016 no Sistema de Registro de Preços. O contrato ou instrumento hábil que vier a substituí-lo, na forma do art. 62, caput e § 4º da Lei nº 8.666/93, indicará o(s) local(is) de Entrega dos Produtos. O presente registro terá a vigência de 12(doze) meses. Detentor do registro: Empresa: ASSUNÇÃO E MORETO LTDA - EPP - CNPJ: 07.724.523/0001-20. Valor Total (R\$) 42.184,80. As especificações constantes do respectivo processo administrativo, assim como os termos das propostas de preços, integram esta ata de registro de preços, independentemente de transcrição. Maripá PR, 27 de dezembro de 2016. Anita Rüdiger Jordan/Pregoeira. Vinicius Dinel da Silveira/Assunção e Moreto Ltda - EPP Anderson Bento Maria/Prefeito Municipal

ATA DE REGISTRO DE PREÇOS Nº 169/2016
Aos vinte e seis dias do mês de dezembro do ano de 2016, o MUNICÍPIO DE MARIPÁ, Estado do Paraná, (...) foi registrado o preço da empresa abaixo identificada, para futuras e eventuais, aquisição de Material Hospitalar, Material Odontológico, Fraldas e Material para Fisioterapia, a fim de atender a demanda da Secretaria de Saúde do Município de Maripá/PR, resultante do Processo Licitatório nº 205/2016, Pregão Presencial 115/2016 no Sistema de Registro de Preços. O contrato ou instrumento hábil que vier a substituí-lo, na forma do art. 62, caput e § 4º da Lei nº 8.666/93, indicará o(s) local(is) de Entrega dos Produtos. O presente registro terá a vigência de 12(doze) meses. Detentor do registro: Empresa: CENTRO SUL PRODUTOS HOSPITALARES LTDA - EPP - CNPJ: 12.849.161/0001-33. Valor Total (R\$) 98.155,00. As especificações constantes do respectivo processo administrativo, assim como os termos das propostas de preços, integram esta ata de registro de preços, independentemente de transcrição. Maripá PR, 27 de dezembro de 2016. Anita Rüdiger Jordan/Pregoeira. Derok dos Santos Bocheva/Centro Sul Produtos Hospitalares Ltda - EPP Anderson Bento Maria/Prefeito Municipal

ATA DE REGISTRO DE PREÇOS Nº 170/2016
Aos vinte e seis dias do mês de dezembro do ano de 2016, o MUNICÍPIO DE MARIPÁ, Estado do Paraná, (...) foi registrado o preço da empresa abaixo identificada, para futuras e eventuais, aquisição de Material Hospitalar, Material Odontológico, Fraldas e Material para Fisioterapia, a fim de atender a demanda da Secretaria de Saúde do Município de Maripá/PR, resultante do Processo Licitatório nº 205/2016, Pregão Presencial 115/2016 no Sistema de Registro de Preços. O contrato ou instrumento hábil que vier a substituí-lo, na forma do art. 62, caput e § 4º da Lei nº 8.666/93, indicará o(s) local(is) de Entrega dos Produtos. O presente registro terá a vigência de 12(doze) meses. Detentor do registro: Empresa: CENTRO SUL PRODUTOS HOSPITALARES LTDA - EPP - CNPJ: 12.849.161/0001-33. Valor Total (R\$) 98.155,00. As especificações constantes do respectivo processo administrativo, assim como os termos das propostas de preços, integram esta ata de registro de preços, independentemente de transcrição. Maripá PR, 27 de dezembro de 2016. Anita Rüdiger Jordan/Pregoeira. Derok dos Santos Bocheva/Centro Sul Produtos Hospitalares Ltda - EPP Anderson Bento Maria/Prefeito Municipal

ATA DE REGISTRO DE PREÇOS Nº 171/2016
Aos vinte e seis dias do mês de dezembro do ano de 2016, o MUNICÍPIO DE MARIPÁ, Estado do Paraná, (...) foi registrado o preço da empresa abaixo identificada, para futuras e eventuais, aquisição de Material Hospitalar, Material Odontológico, Fraldas e Material para Fisioterapia, a fim de atender a demanda da Secretaria de Saúde do Município de Maripá/PR, resultante do Processo Licitatório nº 205/2016, Pregão Presencial 115/2016 no Sistema de Registro de Preços. O contrato ou instrumento hábil que vier a substituí-lo, na forma do art. 62, caput e § 4º da Lei nº 8.666/93, indicará o(s) local(is) de Entrega dos Produtos. O presente registro terá a vigência de 12(doze) meses. Detentor do registro: Empresa: CENTRO SUL PRODUTOS HOSPITALARES LTDA - EPP - CNPJ: 12.849.161/0001-33. Valor Total (R\$) 98.155,00. As especificações constantes do respectivo processo administrativo, assim como os termos das propostas de preços, integram esta ata de registro de preços, independentemente de transcrição. Maripá PR, 27 de dezembro de 2016. Anita Rüdiger Jordan/Pregoeira. Derok dos Santos Bocheva/Centro Sul Produtos Hospitalares Ltda - EPP Anderson Bento Maria/Prefeito Municipal

ATA DE REGISTRO DE PREÇOS Nº 172/2016
Aos vinte e seis dias do mês de dezembro do ano de 2016, o MUNICÍPIO DE MARIPÁ, Estado do Paraná, (...) foi registrado o preço da empresa abaixo identificada, para futuras e eventuais, aquisição de Material Hospitalar, Material Odontológico, Fraldas e Material para Fisioterapia, a fim de atender a demanda da Secretaria de Saúde do Município de Maripá/PR, resultante do Processo Licitatório nº 205/2016, Pregão Presencial 115/2016 no Sistema de Registro de Preços. O contrato ou instrumento hábil que vier a substituí-lo, na forma do art. 62, caput e § 4º da Lei nº 8.666/93, indicará o(s) local(is) de Entrega dos Produtos. O presente registro terá a vigência de 12(doze) meses. Detentor do registro: Empresa: CENTRO SUL PRODUTOS HOSPITALARES LTDA - EPP - CNPJ: 12.849.161/0001-33. Valor Total (R\$) 98.155,00. As especificações constantes do respectivo processo administrativo, assim como os termos das propostas de preços, integram esta ata de registro de preços, independentemente de transcrição. Maripá PR, 27 de dezembro de 2016. Anita Rüdiger Jordan/Pregoeira. Derok dos Santos Bocheva/Centro Sul Produtos Hospitalares Ltda - EPP Anderson Bento Maria/Prefeito Municipal

ATA DE REGISTRO DE PREÇOS Nº 173/2016
Aos vinte e seis dias do mês de dezembro do ano de 2016, o MUNICÍPIO DE MARIPÁ, Estado do Paraná, (...) foi registrado o preço da empresa abaixo identificada, para futuras e eventuais, aquisição de Material Hospitalar, Material Odontológico, Fraldas e Material para Fisioterapia, a fim de atender a demanda da Secretaria de Saúde do Município de Maripá/PR, resultante do Processo Licitatório nº 205/2016, Pregão Presencial 115/2016 no Sistema de Registro de Preços. O contrato ou instrumento hábil que vier a substituí-lo, na forma do art. 62, caput e § 4º da Lei nº 8.666/93, indicará o(s) local(is) de Entrega dos Produtos. O presente registro terá a vigência de 12(doze) meses. Detentor do registro: Empresa: DIFE DISTRIBUIDORA DE MEDICAMENTOS LTDA - ME - CNPJ: 10.566.711/0001-81. Valor Total (R\$) 67.503,60. As especificações constantes do respectivo processo administrativo, assim como os termos das propostas de preços, integram esta ata de registro de preços, independentemente de transcrição. Maripá PR, 27 de dezembro de 2016. Anita Rüdiger Jordan/Pregoeira. Rafael Augusto Giombelli/Dife Distribuidora de Medicamentos Ltda ME Anderson Bento Maria/Prefeito Municipal

ATA DE REGISTRO DE PREÇOS Nº 174/2016
Aos vinte e seis dias do mês de dezembro do ano de 2016, o MUNICÍPIO DE MARIPÁ, Estado do Paraná, (...) foi registrado o preço da empresa abaixo identificada, para futuras e eventuais, aquisição de Material Hospitalar, Material Odontológico, Fraldas e Material para Fisioterapia, a fim de atender a demanda da Secretaria de Saúde do Município de Maripá/PR, resultante do Processo Licitatório nº 205/2016, Pregão Presencial 115/2016 no Sistema de Registro de Preços. O contrato ou instrumento hábil que vier a substituí-lo, na forma do art. 62, caput e § 4º da Lei nº 8.666/93, indicará o(s) local(is) de Entrega dos Produtos. O presente registro terá a vigência de 12(doze) meses. Detentor do registro: Empresa: FUSÃO COMÉRCIO DE PRODUTOS ODONTOLÓGICOS LTDA - EPP - CNPJ: 10.633.441/0001-84. Valor Total (R\$) 39.656,80. As especificações constantes do respectivo processo administrativo, assim como os termos das propostas de preços, integram esta ata de registro de preços, independentemente de transcrição. Maripá PR, 27 de dezembro de 2016. Anita Rüdiger Jordan/Pregoeira. Pedro Arana/Fusão Comércio de Produtos Odontológicos Ltda - EPP Anderson Bento Maria/Prefeito Municipal

ATA DE REGISTRO DE PREÇOS Nº 175/2016
Aos vinte e seis dias do mês de dezembro do ano de 2016, o MUNICÍPIO DE MARIPÁ, Estado do Paraná, (...) foi registrado o preço da empresa abaixo identificada, para futuras e eventuais, aquisição de Material Hospitalar, Material Odontológico, Fraldas e Material para Fisioterapia, a fim de atender a demanda da Secretaria de Saúde do Município de Maripá/PR, resultante do Processo Licitatório nº 205/2016, Pregão Presencial 115/2016 no Sistema de Registro de Preços. O contrato ou instrumento hábil que vier a substituí-lo, na forma do art. 62, caput e § 4º da Lei nº 8.666/93, indicará o(s) local(is) de Entrega dos Produtos. O presente registro terá a vigência de 12(doze) meses. Detentor do registro: Empresa: GREEN FARMACÉUTICA LTDA - ME - CNPJ: 03.411.908/0001-86. Valor Total (R\$) 66.358,20. As especificações constantes do respectivo processo administrativo, assim como os termos das propostas de preços, integram esta ata de registro de preços, independentemente de transcrição. Maripá PR, 27 de dezembro de 2016. Anita Rüdiger Jordan/Pregoeira. Djeany Sidney de Miranda/Green Farmacêutica Ltda - ME Anderson Bento Maria/Prefeito Municipal

ATA DE REGISTRO DE PREÇOS Nº 176/2016
Aos vinte e seis dias do mês de dezembro do ano de 2016, o MUNICÍPIO DE MARIPÁ, Estado do Paraná, (...) foi registrado o preço da empresa abaixo identificada, para futuras e eventuais, aquisição de Material Hospitalar, Material Odontológico, Fraldas e Material para Fisioterapia, a fim de atender a demanda da Secretaria de Saúde do Município de Maripá/PR, resultante do Processo Licitatório nº 205/2016, Pregão Presencial 115/2016 no Sistema de Registro de Preços. O contrato ou instrumento hábil que vier a substituí-lo, na forma do art. 62, caput e § 4º da Lei nº 8.666/93, indicará o(s) local(is) de Entrega dos Produtos. O presente registro terá a vigência de 12(doze) meses. Detentor do registro: Empresa: PHARMED COMERCIO E DISTRIBUIÇÃO DE PRODUTOS HOSPITALARES LTDA - EPP - CNPJ: 20.138.628/0001-76. Valor Total (R\$) 37.080,40. As especificações constantes do respectivo processo administrativo, assim como os termos das propostas de preços, integram esta ata de registro de preços, independentemente de transcrição. Maripá PR, 27 de dezembro de 2016. Anita Rüdiger Jordan/Pregoeira. Cergon Luis Moreira dos Santos/Pharmed Comercio e Distribuição de Produtos Hospitalares Ltda - EPP Anderson Bento Maria/Prefeito Municipal

ATA DE REGISTRO DE PREÇOS Nº 177/2016
Aos vinte e seis dias do mês de dezembro do ano de 2016, o MUNICÍPIO DE MARIPÁ, Estado do Paraná, (...) foi registrado o preço da empresa abaixo identificada, para futuras e eventuais, aquisição de Material Hospitalar, Material Odontológico, Fraldas e Material para Fisioterapia, a fim de atender a demanda da Secretaria de Saúde do Município de Maripá/PR, resultante do Processo Licitatório nº 205/2016, Pregão Presencial 115/2016 no Sistema de Registro de Preços. O contrato ou instrumento hábil que vier a substituí-lo, na forma do art. 62, caput e § 4º da Lei nº 8.666/93, indicará o(s) local(is) de Entrega dos Produtos. O presente registro terá a vigência de 12(doze) meses. Detentor do registro: Empresa: REALMED DISTRIBUIDORA LTDA - EPP - CNPJ: 17.263.792/0001-90. Valor Total (R\$) 67.352,40. As especificações constantes do respectivo processo administrativo, assim como os termos das propostas de preços, integram esta ata de registro de preços, independentemente de transcrição. Maripá PR, 27 de dezembro de 2016. Anita Rüdiger Jordan/Pregoeira. Rodrigo Batistel Barbosa/Realmed Distribuidora LTDA - EPP Anderson Bento Maria/Prefeito Municipal

ATA DE REGISTRO DE PREÇOS Nº 178/2016
Aos vinte e seis dias do mês de dezembro do ano de 2016, o MUNICÍPIO DE MARIPÁ, Estado do Paraná, (...) foi registrado o preço da empresa abaixo identificada, para futuras e eventuais, aquisição de Material Hospitalar, Material Odontológico, Fraldas e Material para Fisioterapia, a fim de atender a demanda da Secretaria de Saúde do Município de Maripá/PR, resultante do Processo Licitatório nº 205/2016, Pregão Presencial 115/2016 no Sistema de Registro de Preços. O contrato ou instrumento hábil que vier a substituí-lo, na forma do art. 62, caput e § 4º da Lei nº 8.666/93, indicará o(s) local(is) de Entrega dos Produtos. O presente registro terá a vigência de 12(doze) meses. Detentor do registro: Empresa: PHARMED COMERCIO E DISTRIBUIÇÃO DE PRODUTOS HOSPITALARES LTDA - EPP - CNPJ: 20.138.628/0001-76. Valor Total (R\$) 37.080,40. As especificações constantes do respectivo processo administrativo, assim como os termos das propostas de preços, integram esta ata de registro de preços, independentemente de transcrição. Maripá PR, 27 de dezembro de 2016. Anita Rüdiger Jordan/Pregoeira. Cergon Luis Moreira dos Santos/Pharmed Comercio e Distribuição de Produtos Hospitalares Ltda - EPP Anderson Bento Maria/Prefeito Municipal

ATA DE REGISTRO DE PREÇOS Nº 179/2016
Aos vinte e seis dias do mês de dezembro do ano de 2016, o MUNICÍPIO DE MARIPÁ, Estado do Paraná, (...) foi registrado o preço da empresa abaixo identificada, para futuras e eventuais, aquisição de Material Hospitalar, Material Odontológico, Fraldas e Material para Fisioterapia, a fim de atender a demanda da Secretaria de Saúde do Município de Maripá/PR, resultante do Processo Licitatório nº 205/2016, Pregão Presencial 115/2016 no Sistema de Registro de Preços. O contrato ou instrumento hábil que vier a substituí-lo, na forma do art. 62, caput e § 4º da Lei nº 8.666/93, indicará o(s) local(is) de Entrega dos Produtos. O presente registro terá a vigência de 12(doze) meses. Detentor do registro: Empresa: REALMED DISTRIBUIDORA LTDA - EPP - CNPJ: 17.263.792/0001-90. Valor Total (R\$) 67.352,40. As especificações constantes do respectivo processo administrativo, assim como os termos das propostas de preços, integram esta ata de registro de preços, independentemente de transcrição. Maripá PR, 27 de dezembro de 2016. Anita Rüdiger Jordan/Pregoeira. Rodrigo Batistel Barbosa/Realmed Distribuidora LTDA - EPP Anderson Bento Maria/Prefeito Municipal

EXTRATO DE PUBLICAÇÕES
Secretaria de Saúde do Município de Maripá/PR, resultante do Processo Licitatório nº 205/2016, Pregão Presencial 115/2016 no Sistema de Registro de Preços. O contrato ou instrumento hábil que vier a substituí-lo, na forma do art. 62, caput e § 4º da Lei nº 8.666/93, indicará o(s) local(is) de Entrega dos Produtos. O presente registro terá a vigência de 12(doze) meses. Detentor do registro: Empresa: PHARMED COMERCIO E DISTRIBUIÇÃO DE PRODUTOS HOSPITALARES LTDA - EPP - CNPJ: 20.138.628/0001-76. Valor Total (R\$) 37.080,40. As especificações constantes do respectivo processo administrativo, assim como os termos das propostas de preços, integram esta ata de registro de preços, independentemente de transcrição. Maripá PR, 27 de dezembro de 2016. Anita Rüdiger Jordan/Pregoeira. Cergon Luis Moreira dos Santos/Pharmed Comercio e Distribuição de Produtos Hospitalares Ltda - EPP Anderson Bento Maria/Prefeito Municipal

EXTRATO DE ADITIVOS
PROCESSO LICITATORIO N° 152/2016
TOMADA DE PREÇOS N° 020/2016
Contrato de nº 089/2016 - 1º ADITIVO
CONTRATADO: LOWEMETAL SERVIÇOS METALURGICOS LTDA
OBJETO: "Executar o fechamento lateral e frontal da quadra de esportes da Escola Municipal Professor Leopoldo Kuron na sede do Município de Maripá/PR."
MOTIVO: Prazo de Execução
PRAZO DE EXECUÇÃO: Em mais 30 (trinta) dias, a partir do dia 25/12/2016, passando de agora em diante ter como prazo final de execução no dia 24 de janeiro de 2017
Data de assinatura 15 de dezembro de 2016

PROCESSO LICITATORIO N° 228/2014
DISPENSA DE LICITAÇÃO N° 055/2014
Contrato de nº 094/2014 - 2º ADITIVO
CONTRATADO: MARCOS ANTONIO CANTON
OBJETO: "Locação de imóvel com 1000 m² com edificação de casa mista com área de 170m² para acomodar as instalações da Casa Lar na sede do Município de Maripá PR, iniciando em 02.01.2015."
MOTIVO: Prazo de Execução/Vigência e Valor.
VALOR ADITIVO: O valor mensal de que trata a Cláusula Quarta do contrato original passa a ser de R\$ 703,00 (setecentos e três reais) mensais, sendo o valor do referido aditivo de R\$ 4.218,00 (quatro mil duzentos e dezoito reais), sendo que o Valor Global atual do Contrato passa a ser de R\$ 19.338,00 (dezanove mil trezentos e oitenta e oito reais).
PRAZO DE EXECUÇÃO/VIGÊNCIA: Em mais 06 (seis) meses, a partir do dia 01/01/2017, passando de agora em diante ter como prazo final de Execução/Vigência dia 30 de Junho de 2017.
Data de assinatura 23 de dezembro de 2016

PROCESSO LICITATORIO N° 222/2014
PREGÃO PRESENCIAL N° 128/2014
Contrato de nº 094/2014 - 4º ADITIVO
CONTRATADO: IDS DESENVOLVIMENTO DE SOFTWARE E ACESSORIA LTDA
OBJETO: "Fornecer calendários para Distribuição Gratuita, a fim de divulgar as datas comemorativas promovendo o Desenvolvimento e Turismo do Município de Maripá/PR."
MOTIVO: Aumento de Meta física e Aditivo de Prazo de Execução
VALOR DO ADITIVO: De R\$ 973,00 (novecentos e setenta e três reais), o valor contratual global passa a ser de R\$ 5.838,00 (cinco mil oitocentos e trinta e oito reais).
PRAZO DE EXECUÇÃO: Em mais 10 (dez) dias, a partir do dia 23/12/2016, passando de agora em diante ter como prazo final de Execução/Vigência dia 02 de janeiro de 2017.
Data de assinatura 23 de dezembro de 2016

PROCESSO LICITATORIO N° 189/2016
PREGÃO PRESENCIAL N° 109/2016
Contrato de nº 103/2016 - 1º ADITIVO
CONTRATADO: IMPREVALE - IMPRESSORA VALE DO PIQUIRI LTDA - EPP
OBJETO: "Fornecer calendários para Distribuição Gratuita, a fim de divulgar as datas comemorativas promovendo o Desenvolvimento e Turismo do Município de Maripá/PR."
MOTIVO: Aumento de Meta física e Aditivo de Prazo de Execução
VALOR DO ADITIVO: De R\$ 973,00 (novecentos e setenta e três reais), o valor contratual global passa a ser de R\$ 5.838,00 (cinco mil oitocentos e trinta e oito reais).
PRAZO DE EXECUÇÃO: Em mais 10 (dez) dias, a partir do dia 23/12/2016, passando de agora em diante ter como prazo final de Execução/Vigência dia 02 de janeiro de 2017.
Data de assinatura 23 de dezembro de 2016

PROCESSO LICITATORIO N° 197/2016
PREGÃO PRESENCIAL N° 109/2016
CONTRATADA: RECIMA - RECICLAGEM MARIPÁ LTDA ME
OBJETO: "Executar serviços de limpeza final nas ruas do Município de Maripá/PR, compreendendo varrição manual, recolhimento e destinação final dos resíduos."
VALOR: R\$ 292.752,00 (duzentos e noventa e dois mil setecentos e cinquenta e dois reais).
PRAZO DE EXECUÇÃO: Será de 12(doze) meses iniciados em 01 de janeiro de 2017.
PRAZO DE VIGÊNCIA: Será de 36 (trinta e seis) meses.
DATA DE ASSINATURA 08 de dezembro de 2016

PROCESSO LICITATORIO N° 202/2016
PREGÃO PRESENCIAL N° 113/2016
CONTRATADA: GRAFICA BENACCHIO LTDA - ME
OBJETO: "Fornecer agendas e cadernos pedagógicos personalizados ecológicos para os alunos e professores da rede pública de ensino do Município de Maripá/PR."
MOTIVO: Prazo de Execução/Vigência e Valor.
VALOR ADITIVO: O valor mensal de que trata a Cláusula Quarta do contrato original passa a ser de R\$ 703,00 (setecentos e três reais) mensais, sendo o valor do referido aditivo de R\$ 4.218,00 (quatro mil duzentos e dezoito reais), sendo que o Valor Global atual do Contrato passa a ser de R\$ 19.338,00 (dezanove mil trezentos e oitenta e oito reais).
PRAZO DE EXECUÇÃO/VIGÊNCIA: Em mais 06 (seis) meses, a partir do dia 01/01/2017, passando de agora em diante ter como prazo final de Execução/Vigência dia 30 de Junho de 2017.
Data de assinatura 23 de dezembro de 2016

PROCESSO LICITATORIO N° 192/2016
TOMADA DE PREÇOS N° 109/2016
CONTRATADA: OBJETIVA CONCURSOS LTDA - EPP
OBJETO: "Prestação de Serviços Técnicos do Planejamento e execução de Concurso Público, destinado à investidura em cargos do Quadro de Pessoal Permanente e seleção de candidatos para cadastro de reserva (CR) do Município de Maripá/PR."
VALOR: R\$ 12.880,00 (doze mil oitocentos e oitenta reais).
PRAZO DE EXECUÇÃO: De 90 (noventa) dias, contados a partir da ciência da Ordem de Serviço.
PRAZO DE VIGÊNCIA: Será de 150 (cento e cinquenta) dias, prorrogáveis na forma da Lei, tendo o seu início a partir da data de assinatura do contrato.
DATA DE ASSINATURA 23 de dezembro de 2016

PROCESSO LICITATORIO N° 204/2016
TOMADA DE PREÇOS N° 105/2016
CONTRATADA: EXECUÇÃO GLOBAL CONSTRUTORA DE OBRAS LTDA - EPP
OBJETO: "Execução de iluminação no Lago Municipal localizada na Rua Felipe Carrara, Chácara 208 A na sede do Município de Maripá/PR."
VALOR: R\$ 56.490,54 (cinquenta e seis mil quatrocentos e sessenta reais e sessenta e quatro centavos).
PRAZO DE EXECUÇÃO: Em até 30(trinta) dias, contados a partir da ciência da Ordem de Serviço.
PRAZO DE VIGÊNCIA: Será até o dia 30 de junho de 2017
DATA DE ASSINATURA 26 de dezembro de 2016

PROCESSO LICITATORIO N° 192/2016
TOMADA DE PREÇOS N° 109/2016
CONTRATADA: OBJETIVA CONCURSOS LTDA - EPP
OBJETO: "Prestação de Serviços Técnicos do Planejamento e execução de Concurso Público, destinado à investidura em cargos do Quadro de Pessoal Permanente e seleção de candidatos para cadastro de reserva (CR) do Município de Maripá/PR."
VALOR: R\$ 12.880,00 (doze mil oitocentos e oitenta reais).
PRAZO DE EXECUÇÃO: De 90 (noventa) dias, contados a partir da ciência da Ordem de Serviço.
PRAZO DE VIGÊNCIA: Será de 150 (cento e cinquenta) dias, prorrogáveis na forma da Lei, tendo o seu início a partir da data de assinatura do contrato.
DATA DE ASSINATURA 23 de dezembro de 2016

PROCESSO LICITATORIO N° 192/2016
TOMADA DE PREÇOS N° 109/2016
CONTRATADA: OBJETIVA CONCURSOS LTDA - EPP
OBJETO: "Prestação de Serviços Técnicos do Planejamento e execução de Concurso Público, destinado à investidura em cargos do Quadro de Pessoal Permanente e seleção de candidatos para cadastro de reserva (CR) do Município de Maripá/PR."
VALOR: R\$ 12.880,00 (doze mil oitocentos e oitenta reais).
PRAZO DE EXECUÇÃO: De 90 (noventa) dias, contados a partir da ciência da Ordem de Serviço.
PRAZO DE VIGÊNCIA: Será de 150 (cento e cinquenta) dias, prorrogáveis na forma da Lei, tendo o seu início a partir da data de assinatura do contrato.
DATA DE ASSINATURA 23 de dezembro de 2016

PROCESSO LICITATORIO N° 192/2016
TOMADA DE PREÇOS N° 109/2016
CONTRATADA: OBJETIVA CONCURSOS LTDA - EPP
OBJETO: "Prestação de Serviços Técnicos do Planejamento e execução de Concurso Público, destinado à investidura em cargos do Quadro de Pessoal Permanente e seleção de candidatos para cadastro de reserva (CR) do Município de Maripá/PR."
VALOR: R\$ 12.880,00 (doze mil oitocentos e oitenta reais).
PRAZO DE EXECUÇÃO: De 90 (noventa) dias, contados a partir da ciência da Ordem de Serviço.
PRAZO DE VIGÊNCIA: Será de 150 (cento e cinquenta) dias, prorrogáveis na forma da Lei, tendo o seu início a partir da data de assinatura do contrato.
DATA DE ASSINATURA 23 de dezembro de 2016

PROCESSO LICITATORIO N° 192/2016
TOMADA DE PREÇOS N° 109/2016
CONTRATADA: OBJETIVA CONCURSOS LTDA - EPP
OBJETO: "Prestação de Serviços Técnicos do Planejamento e execução de Concurso Público, destinado à investidura em cargos do Quadro de Pessoal Permanente e seleção de candidatos para cadastro de reserva (CR) do Município de Maripá/PR."
VALOR: R\$ 12.880,00 (doze mil oitocentos e oitenta reais).
PRAZO DE EXECUÇÃO: De 90 (noventa) dias, contados a partir da ciência da Ordem de Serviço.
PRAZO DE VIGÊNCIA: Será de 150 (cento e cinquenta) dias, prorrogáveis na forma da Lei, tendo o seu início a partir da data de assinatura do contrato.
DATA DE ASSINATURA 23 de dezembro de 2016

PROCESSO LICITATORIO N° 192/2016
TOMADA DE PREÇOS N° 109/2016
CONTRATADA: OBJETIVA CONCURSOS LTDA - EPP
OBJETO: "Prestação de Serviços Técnicos do Planejamento e execução de Concurso Público, destinado à investidura em cargos do Quadro de Pessoal Permanente e seleção de candidatos para cadastro de reserva (CR) do Município de Maripá/PR."
VALOR: R\$ 12.880,00 (doze mil oitocentos e oitenta reais).
PRAZO DE EXECUÇÃO: De 90 (noventa) dias, contados a partir da ciência da Ordem de Serviço.
PRAZO DE VIGÊNCIA: Será de 150 (cento e cinquenta) dias, prorrogáveis na forma da Lei, tendo o seu início a partir da data de assinatura do contrato.
DATA DE ASSINATURA 23 de dezembro de 2016

PALÁCIO DAS ORQUÍDEAS EM 27 DE DEZEMBRO DE 2016
ANDERSON BENTO MARIA
PREFEITO MUNICIPAL

RODRIGO ANDRE SCHANOSKI
SECRETARIO DE ADMINISTRAÇÃO

PORTARIA Nº 399/2016
O Prefeito do Município de Maripá, Estado do Paraná, no uso de suas atribuições legais, RESOLVE:
Art. 1º - CONCEDER Licença para Tratamento de Saúde, para a servidora GABRIELA CLAUDETE OENING, portadora do CPF nº 068.583.098.88, ocupante do cargo comissionado de Assessor de Secretaria I, a partir de 27 de dezembro de 2016, pelo período que necessitar para sua recuperação. A Férias será efetuada por médico do INSS e os vencimentos referentes a este período ficarão a cargo deste instituto.
PALÁCIO DAS ORQUÍDEAS EM 27 DE DEZEMBRO DE 2016
ANDERSON BENTO MARIA
PREFEITO MUNICIPAL

RODRIGO ANDRE SCHANOSKI
SECRETARIO DE ADMINISTRAÇÃO

Documentos na íntegra disponíveis no diário oficial eletrônico do Município de Maripá – Endereço: www.maripa.pr.gov.br.

Prefeitura Municipal de Boa Vista da Aparecida
Estado do Paraná
CNPJ 78.111.985/0001-09

Av. Cícero Barbosa Sobrinho, 1190 - Centro - Fone/Fax (45) 3287-1331 - 85780-000 - Boa Vista da Aparecida - Paraná

PORTARIA Nº 110/2016
Data: 26/12/2016
SÚMULA: Retificar a Portaria 109/2016 que concede férias as servidoras efetivas, e dá outras providências.
WOLNEI ANTONIO SAVARIS, Prefeito Municipal de Boa Vista da Aparecida – Pr,

no uso de suas atribuições legais que lhe são conferidas por lei,
RESOLVE:
Art.

Município de Catanduvas
Estado do Paraná
CNPJ Nº 76.208.842/0001-03
Mais qualidade de Vida!

DECRETO Nº 198/2016
Súmula: Exonera, servidores de cargo em comissão.

A Prefeita do Município de Catanduvas Estado do Paraná, no uso de sua função e de suas atribuições legais, em conformidade com a Lei nº 21/2002,

DECRETA

Art. 1º - Ficam exoneros, a partir do dia 26/12/2016, os servidores públicos municipais:

Margareth de Andrade Souza, RG nº 8.331.589-0, do cargo de Assessor de Departamento, matrícula nº 99722-6;
Nadir Pandini, RG nº 4.238.617-0, do cargo de Diretor de Departamento de Esportes, matrícula nº 99708-0.

Art. 2º - Este decreto entrará em vigor na data de sua publicação.

Gabinete da Prefeita do Município de Catanduvas/PR, em 26 de dezembro de 2016.

NOEMI SCHMIDT DE MOURA
Prefeita
C11171677-E16

Município de Catanduvas
Estado do Paraná
CNPJ Nº 76.208.842/0001-03
Mais qualidade de Vida!

DECRETO Nº 201/2016
SÚMULA: Concede aposentadoria a Servidora Municipal e dá outras providências.

A Prefeita do Município de Catanduvas, Estado do Paraná, Neemi Schmidt de Moura, no uso de suas atribuições legais, e em conformidade com o artigo 15 da Lei Municipal nº 18/2001 e artigo 40º, § 1º, inciso I, da CF/88, redação dada pelas Emendas Constitucional nºs 41/2003 e 70/2012,

RESOLVE

Art. 1º - Conceder a servidora **Maria Dolores Martins Gonçalves**, RG nº 5.154.628-8 SSP/PR, Auxiliar de Serviços Gerais, matrícula nº 126-0, aposentadoria por invalidez com proventos integrais, no valor de R\$ 1264,05 (um mil duzentos e sessenta e quatro reais e cinco centavos) com garantia de recebimento de um salário mínimo nacional vigente, respeitando o piso salarial mínimo do Município de Catanduvas, Estado do Paraná.

Art. 2º - Este decreto entra em vigor na data de sua publicação, revogadas as disposições em contrário.

Gabinete da Prefeita, Município de Catanduvas, Estado do Paraná, em 27 de dezembro de 2016.

NOEMI SCHMIDT DE MOURA
Prefeita
C11171684-E16

MUNICÍPIO DE CAPITÃO LEÔNIDAS MARQUES
EDITAL Nº 039/2016

Com o presente convocamos o(a) candidato(a) abaixo relacionado(a), aprovado(a) no Concurso Público Municipal, referente ao Edital de Concurso Público nº 001/2014, homologado pelo Edital nº 004/2015, para comparecer, no Departamento de Recursos Humanos da Prefeitura Municipal de Capitão Leônidas Marques, até o dia 30 de dezembro de 2016 (sexta-feira), a fim de tomar posse no cargo em que foi aprovado(a), de acordo com o item 10.2. do referido Edital de Concurso Público.

CARGO: Operador de Máquinas
Localidade: Cidade
Candidato(a):

- Rafael Nepomuceno

O não comparecimento no prazo estabelecido implicará na perda da vaga, de acordo com o item 10.6. do Edital de Concurso Público nº 001/2014.

Capitão Leônidas Marques, PR, 27 de dezembro de 2016.

Ivar Barea
Prefeita Municipal
C11171686-E16

Município de Catanduvas
Estado do Paraná
CNPJ Nº 76.208.842/0001-03
Mais qualidade de Vida!

LICITAÇÃO MODALIDADE CONCORRÊNCIA Nº 042016
RESULTADO DA HABILITAÇÃO, CLASSIFICAÇÃO DAS PROPOSTAS E JULGAMENTO

Em cumprimento ao disposto na legislação, torna-se público o resultado da habilitação e da classificação da licitação em epígrafe:

Habilitação/Classificação/Julgamento:

1º LUGAR - ECEC - EMPRESA CASCAVELENSE DE ENGENHARIA E CONSTRUÇÕES LTDA - CNPJ nº 07.395.174/0001-40 - R\$ 512.483,00;
2º LUGAR - ENGEFAY CONSTRUÇÃO CIVIL LTDA - EPP - CNPJ nº 05.881.694/0091-79 - R\$ 673.330,48.

Habilitação/Descrição/Classificação:

MLV CONSTRUÇÕES E SERVIÇOS LTDA - CNPJ nº 09.395.325/0001-42.

Catanduvas/PR, 27 de dezembro de 2016.

GUTARDO SANTO LAGNI
Presidente da Comissão Permanente de Licitações
C11171678-E16

DECRETO Nº 343/2016
DATA: 26.12.2016
SÚMULA: Abre Crédito Suplementar no Orçamento de 2016, e dá outras providências.

O Prefeito Municipal de Capitão Leônidas Marques, Estado do Paraná, no uso de suas atribuições legais e de acordo com a Lei Municipal nº 2.144/2015.

DECRETA

Art. 1º - Fica aberto Crédito suplementar no Orçamento do Exercício de 2016, no valor de R\$ 150.000,00 (cento e cinquenta mil reais), com as seguintes especificações:

13 - Secretaria Municipal de Saúde
13.001 - Fundo Municipal de Saúde/Depto de Saúde
Fonte: 495

10.301.0037.2.305 - Consórcio Intermunicipal Samu Oeste - Consumu
3.1.71.70.00.00 - Rateio Pela participação em Consórcio Público..... R\$ 115.875,57
3.2.71.70.00.00 - Rateio Pela participação em Consórcio Público..... R\$ 1.162,32
3.3.71.70.00.00 - Rateio Pela participação em Consórcio Público..... R\$ 18.740,55
4.4.71.70.00.00 - Rateio Pela participação em Consórcio Público..... R\$ 2.957,91

10.301.0039.2.181 - Ações do PAB Fixo
3.3.90.39.00.00 - Outros Serviços de Terceiros - Pessoa Jurídica..... R\$ 11.263,65

Art. 2º - Para cobertura do que trata o Artigo anterior, fica indicado como recurso O Excesso de arrecadação no Exercício 2016 da Fonte 495 no valor de R\$ 150.000,00 (cento e cinquenta mil reais). De conformidade com a Lei Federal 4.320/64 e Alterações.

Art. 3º - Este decreto entrará em vigor na data de sua Publicação.

Capitão Leônidas Marques, Estado do Paraná, 26 de dezembro de 2016.

Ivar Barea
Prefeito Municipal
C11171695-E16

DECRETO Nº 346/2016
DATA: 27.12.2016
SÚMULA: Abre Crédito Suplementar no Orçamento de 2015, e dá outras providências.

O Prefeito Municipal de Capitão Leônidas Marques, Estado do Paraná, no uso de suas atribuições legais e de acordo com a Lei Municipal nº 2.144/2015.

DECRETA

Art. 1º - Fica aberto Crédito Suplementar no Orçamento do Exercício de 2016 no valor de R\$ 2.698,62 (dois mil, seiscentos e noventa e oito reais e sessenta e dois centavos), destinados à conclusão do Convênio 144/2013, da Secretaria de Estado da Agricultura e do Abastecimento do Paraná, SEAB, com a seguinte especificação:

80 - Encargos Gerais do Município
80.001 - Encargos Gerais do Município
Fonte: 809

28.846.0000.0.904 - Indenizações e Restituições
3.3.90.93.00.00 - Indenizações e Restituições..... R\$ 2.698,62

Art. 2º - Para cobertura do que trata o Artigo anterior, fica indicado como Recurso o Superávit Financeiro Apurado no Exercício de 2015 da Fonte de Recursos 809 no valor de R\$ 2.531,61 (dois mil, quinhentos e trinta e um reais e sessenta e um centavos), e o Excesso de Arrecadação no exercício de 2016 no valor de R\$ 167,01 (cento e sessenta e sete reais e um centavo), provenientes do convênio protocolado 144/2013, da Secretaria de Estado da Agricultura e do Abastecimento do Paraná, SEAB.

Art. 3º - Este Decreto entrará em vigor na data de sua publicação.

Capitão Leônidas Marques, Estado do Paraná, 27 de dezembro de 2016.

Ivar Barea
Prefeito Municipal
C11171694-E16

Município de Catanduvas
Estado do Paraná
CNPJ Nº 76.208.842/0001-03
Mais qualidade de Vida!

TERMO DE HOMOLOGAÇÃO E ADJUDICAÇÃO CONCORRÊNCIA Nº 032016

Analisado os procedimentos da Comissão Permanente de Licitações, bem como os pareceres jurídicos nos autos do processo licitatório modalidade CONCORRÊNCIA nº 03/2016, objetivando a CONTRATAÇÃO DE EMPRESA PARA EFETUAR PAVIMENTAÇÃO POLIÉDRICA COM PEDRAS IRREGULARES, CONFORME CONTRATO DE REPASSE Nº 8180412015/MDA/CAIXA, PROJETO DE ENGENHARIA, MEMORIAL DESCRITIVO, QUADRO DE COMPOSIÇÃO DE INVESTIMENTO, CRONOGRAMA FÍSICO FINANCEIRO E DEMAIS CONDIÇÕES ESTABELECIDAS NO EDITAL E SEUS ANEXOS, dos preceitos da Lei Federal nº 8.666/93 e alterações posteriores, HOMOLOGO o julgamento da mesma, ADJUDICANDO o objeto a empresa vencedora D. W. KOERICH & CIA LTDA - ME - CNPJ nº 22.366.196/0001-75, a partir desta data, conforme RESULTADO DA HABILITAÇÃO, CLASSIFICAÇÃO DAS PROPOSTAS E JULGAMENTO apenso ao processo.

Fica a adjudicatária CONVOCADA a assinar o Contrato Administrativo de execução de Obra no prazo de 05 dias, a partir da publicação deste Termo, sob pena de decair o direito a contratação, sem prejuízo as sanções previstas no artigo 81 da Lei 8.666/93.

Catanduvas/PR, 27 de dezembro de 2016.

NOEMI SCHMIDT DE MOURA
Prefeita Municipal
C11171679-E16

Prefeitura Municipal de Boa Vista da Aparecida
Estado do Paraná
CNPJ Nº 76.121.985/0001-09

Av. Clóvis Barbosa Sobrinho, 1190 - Centro - Fone/Fax (43) 3287-1321 - 85790-000 - Boa Vista da Aparecida - Paraná

EXTRATO DE CONTRATO
SEGUNDO TERMO ADITIVO AO CONTRATO DE EMPREITADA GLOBAL Nº 159/2015

CONTRATANTE: Prefeitura Municipal de Boa Vista da Aparecida.
CONTRATADA: Dura Empreendimentos Ltda - EPP

OBJETO: Contratação de empresa para execução de Pavimentação Polidrica das vias Rua Guacuru, Rua Potiguar, Rua Abaiba, Rua João Pinto, Rua Esquino Trevisan, Rua Colorado, Rua Tapajós, com extensão total aproximada de 1.500 metros, com calçadas, sinalização, drenagem de águas pluviais, conforme projeto, em regime de empreitada global, por meio da qual a contratada obriga-se a executar a obra, fornecendo a mão de obra e os materiais necessários.

VIGÊNCIA DO CONTRATO: Até 30 de dezembro de 2016.
VIGÊNCIA ADITIVA DO CONTRATO: 10 (dez) meses e 1 (um) dia, ou seja, até 31 de outubro de 2017.
VIGÊNCIA DE EXECUÇÃO DA OBRA: Até 28 de dezembro de 2016.
VIGÊNCIA ADITIVA DA EXECUÇÃO DA OBRA: 10 (dez) meses e 2 (dois) dias, ou seja, até 31 de outubro de 2017.

Gabinete do Prefeito Municipal de Boa Vista da Aparecida, Estado do Paraná, em 27 de dezembro de 2016.

Wolnei Antônio Savaris
Prefeito Municipal
C11171689-E16

DECRETO Nº 347/2016
DATA: 27.12.2016
SÚMULA: Abre Crédito Suplementar no Orçamento de 2016, e dá outras providências.

O Prefeito Municipal de Capitão Leônidas Marques, Estado do Paraná, no uso de suas atribuições legais e de acordo com a Lei Municipal nº 2.144/2015.

DECRETA

Art. 1º - Fica aberto Crédito suplementar no Orçamento do Exercício de 2016, no valor de R\$ 75.003,36 (Setenta e seis mil, três reais e trinta e seis centavos), com a seguinte especificação:

06 - Secretaria de Obras e Serviços Urbanos
06.002 - Departamento de Serviços Urbanos
Fonte: 507

15.452.0014.2.055 - Manutenção de Iluminação Pública
3.3.90.30.00.00 - Material de Consumo..... R\$ 76.003,36

Art. 2º - Para cobertura do que trata o Artigo anterior, fica indicado como Recurso o Superávit Financeiro Apurado no Exercício de 2015 da Fonte 507 (COSIP), no valor de R\$ 57.503,36 (cinquenta e sete mil quinhentos e três reais e trinta e seis centavos), e anulação total e/ou parcial nos termos do artigo 43, Inciso I da Lei Federal 4.320 as alterações, das seguintes Dotações Orçamentárias:

04 - Secretaria de Planejamento e Desenvolvimento Urbano
04.003 - Departamento de Indústria e Comércio
22.661.008.1.036 - Ampliação de Energia Elétrica e Iluminação Pública - Área Industrial
4.4.90.51.00.00 - Obras e Instalações..... R\$ 18.500,00

Art. 3º - Este decreto entrará em vigor na data de sua publicação.

Capitão Leônidas Marques, Estado do Paraná, 27 de dezembro de 2016.

Ivar Barea
Prefeito Municipal
C11171693-E16

Município de Catanduvas
Estado do Paraná
CNPJ Nº 76.208.842/0001-03
Mais qualidade de Vida!

LICITAÇÃO MODALIDADE CONCORRÊNCIA Nº 042016
RESULTADO DA HABILITAÇÃO, CLASSIFICAÇÃO DAS PROPOSTAS E JULGAMENTO

Em cumprimento ao disposto na legislação, torna-se público o resultado da habilitação e da classificação da licitação em epígrafe:

Habilitação/Classificação/Julgamento:

1º LUGAR - ECEC - EMPRESA CASCAVELENSE DE ENGENHARIA E CONSTRUÇÕES LTDA - CNPJ nº 07.395.174/0001-40 - R\$ 512.483,00;
2º LUGAR - ENGEFAY CONSTRUÇÃO CIVIL LTDA - EPP - CNPJ nº 05.881.694/0091-79 - R\$ 673.330,48.

Habilitação/Descrição/Classificação:

MLV CONSTRUÇÕES E SERVIÇOS LTDA - CNPJ nº 09.395.325/0001-42.

Catanduvas/PR, 27 de dezembro de 2016.

GUTARDO SANTO LAGNI
Presidente da Comissão Permanente de Licitações
C11171680-E16

CONSÓRCIO PÚBLICO DOS MUNICÍPIOS PROCAXIAS - COMPRO
CNPJ Nº 10.984.874/0001-84
Av. Tancredo Neves, 502 Capitão Leônidas Marques - PR

RESOLUÇÃO Nº 022/2016
Data: 27/12/2016
Abre Crédito Adicional Especial no valor de R\$ 40.000,00 (quarenta mil reais), no orçamento vigente e dá outras providências.

O PRESIDENTE DO CONSÓRCIO PÚBLICO DOS MUNICÍPIOS DO PROCAXIAS, no uso de suas atribuições legais que lhe conferidas no Protocolo de Intenções, Estatuto e resolução 030/2015 de 23/12/2015, PROMULGA o que segue:

RESOLUÇÃO

Art. 1º - Fica a Secretaria Executiva autorizada a abrir um Crédito Adicional Especial no valor de R\$ 15.929,20 (quinze mil, novecentos e vinte e nove reais e vinte centavos), para reforço de dotações orçamentárias destinadas as atividades e manutenção do Consórcio Público dos Municípios do PROCAXIAS - COMPRO, com a seguinte especificação:

01.00 - Consorcio Publico Municipios do PROCAXIAS - COMPRO.
01.02 - Secretaria Executiva
04.122.0001.2.002 - Atividades e Manutenção Secretaria Executiva
3.3.90.30.00.00 - Material de Consumo..... R\$ 15.929,20

Art. 2º - Para cobertura do que trata o Artigo anterior, fica indicada como recurso o Superávit Financeiro Apurado no Exercício de 2015 no valor de R\$ 15.929,20 (quinze mil, novecentos e vinte e nove reais e vinte centavos), nos termos do artigo 43, inciso I da Lei Federal 4.320 as alterações.

Art. 3º - Esta Resolução entra em vigor na data de sua publicação.

Capitão Leônidas Marques, 27 de dezembro de 2016.

ADROALDO HOFFELDER
Presidente COMPRO
C11171696-E16

CONSÓRCIO PÚBLICO DOS MUNICÍPIOS PROCAXIAS - COMPRO
CNPJ Nº 10.984.874/0001-84
Av. Tancredo Neves, 502 Capitão Leônidas Marques - PR

RESOLUÇÃO Nº 021/2016
Data: 27/12/2016
Abre Crédito Adicional Suplementar no valor de R\$ 120.000,00 (cento e vinte mil reais), no orçamento vigente e dá outras providências:

O PRESIDENTE DO CONSÓRCIO PÚBLICO DOS MUNICÍPIOS DO PROCAXIAS, no uso de suas atribuições legais que lhe conferidas no Protocolo de Intenções, Estatuto e resolução 030/2015 de 23/12/2015, PROMULGA o que segue:

RESOLUÇÃO

Art. 1º - Fica a Secretaria Executiva autorizada a abrir um Crédito Adicional Suplementar I no valor de R\$ 120.000,00 (cento e vinte mil reais), para reforço de dotações orçamentárias destinadas as atividades e manutenção do Consorcio Público dos Municípios do PROCAXIAS - COMPRO, com a seguinte especificação:

01.00 - Consorcio Publico Municipios do PROCAXIAS - COMPRO.
01.02 - Secretaria Executiva
04.122.0001.2.002 - Atividades e Manutenção Secretaria Executiva
3.3.90.30.00.00 - Material de Consumo..... R\$ 120.000,00

Art. 2º - Para cobertura do que trata o Artigo anterior, fica indicada como recurso a anulação total e/ou parcial nos termos do artigo 43, Inciso I da Lei Federal 4.320 as alterações, das seguintes Dotações Orçamentárias:

01.00 - Consorcio Publico Municipios do PROCAXIAS - COMPRO.
01.02 - Secretaria Executiva
04.122.0001.2.002 - Atividades e Manutenção Secretaria Executiva
3.1.90.11.00.00 - Vencimentos e Vantagens Fixas - Pessoal Civil..... R\$ 120.000,00
33.90.39.00.00 - Outros Serviços de Terceiros - Pessoa jurídica..... R\$ 30.000,00

Art. 3º - Esta Resolução entra em vigor na data de sua publicação.

Capitão Leônidas Marques, 27 de dezembro de 2016.

ADROALDO HOFFELDER
Presidente COMPRO
C11171697-E16

Município de Catanduvas
Estado do Paraná
CNPJ Nº 76.208.842/0001-03
Mais qualidade de Vida!

LICITAÇÃO MODALIDADE CONCORRÊNCIA Nº 032016
RESULTADO DA HABILITAÇÃO, CLASSIFICAÇÃO DAS PROPOSTAS E JULGAMENTO

Em cumprimento ao disposto na legislação, torna-se público o resultado da habilitação e da classificação da licitação em epígrafe:

Habilitação/Classificação/Julgamento:

1º LUGAR - D. W. KOERICH & CIA LTDA - ME - CNPJ nº 22.366.196/0001-75 - R\$ 1.034.250,00.

Habilitação/Descrição/Classificação:

NÃO HOUVE.

Catanduvas/PR, 26 de dezembro de 2016.

GUTARDO SANTO LAGNI
Presidente da Comissão Permanente de Licitações
C11171681-E16

MUNICÍPIO DE CÉU AZUL

CONTRATO Nº 42/2016 - Aditivo nº 2.
CONTRATANTE: MUNICÍPIO DE CÉU AZUL
CONTRATADO(A): A. P. DALMAS E CIA LTDA - EPP

ALTERAÇÃO: promover o aumento de meta-física da obra no valor de R\$ 2.240,58 (dois mil, duzentos e quarenta reais e cinquenta centavos) conforme planilha constante no Anexo I. Considerando a alteração promovida fica prorrogado o prazo de execução até 21 de janeiro de 2017 e a vigência do contrato até 30 de março de 2017.

VIGÊNCIA: 30/03/2017.

FUNDAMENTAÇÃO LEGAL: Lei Federal nº 8.666/93 e alterações.
DATA DA ALTERAÇÃO: 21/12/2016
VALOR DO ADITIVO: R\$ 2.240,58 (dois mil duzentos e quarenta reais e cinquenta e oito centavos)

ASSINATURAS: JAIME LUIS BASSO e ALEX PAULO DALMAS **C11171668-E16**

Prefeitura Municipal de Boa Vista da Aparecida
Estado do Paraná
CNPJ Nº 76.121.985/0001-09

Av. Clóvis Barbosa Sobrinho, 1190 - Centro - Fone/Fax (43) 3287-1321 - 85790-000 - Boa Vista da Aparecida - Paraná

EXTRATO DE CONTRATO
SEXTO TERMO ADITIVO AO CONTRATO DE EMPREITADA GLOBAL Nº 096/2015

CONTRATANTE: Prefeitura Municipal de Boa Vista da Aparecida - PR.
CONTRATADA: S. M. Scazzaroni - Construção e Materiais - Eireli - ME.

OBJETO: Contratação de empresa para execução de Pavimentação Polidrica na Rua João Pinto, acesso a Praça do Lago, alameda da Usina de São Casais e área de lazer no Município de Boa Vista da Aparecida, com área total de 4.846 m² (quatro mil oitocentos e quarenta e seis metros quadrados), com serviços de drenagem, base de cimento de argila, meio-fio de concreto com sarjeta, revestimento com pedras irregulares, calçadas em concreto, rampas de acesso para deficientes, e placa de obra, conforme projeto, em regime de empreitada global, por meio da qual a contratada obriga-se a executar a obra, fornecendo a mão de obra e os materiais necessários.

VIGÊNCIA DO CONTRATO: Até 30 de dezembro de 2016.
PRAZO DE VIGÊNCIA DO CONTRATO ADITIVO: 75 (setenta e cinco) dias, ou seja até 17 de março de 2017.

Gabinete do Prefeito Municipal de Boa Vista da Aparecida, estado do Paraná, em 27 de dezembro de 2016.

Wolnei Antônio Savaris
Prefeito Municipal
C11171688-E16

O Paraná

Jornal de Fato

✉ comercial@oparana.com.br



84%

das pessoas utilizam impressos para se informar sobre promoções e atrações.

83%

leem os impressos promocionais em casa e oito em cada dez também acompanham as ofertas ao receberem no próprio local.

66%

vão a um estabelecimento para efetivar a compra de produtos apresentados.



Pesquisa indica que impressos são mais efetivos na relação com o consumidor.

fonte: pesquisa da Presigra, realizada pelo Instituto Data Popular



No mundo dos negócios não é o **GRANDE** que engole o pequeno, é o **RÁPIDO** que ultrapassa o lento!

Anuncie!

45. 3321.1000

Rua Pernambuco, 1.600
Centro | Cascavel | PR
CEP.: 85810-021

181

Este número é a arma do cidadão.
É o número do resgate da sua cidadania.
Este número vai salvar a sua e a nossa vida.

Violência contra mulher - Crime ambiental - Tráfico de drogas
Qualquer crime ou delito que você saiba que está acontecendo.

Não se omita.

Ligue 181 e
faça sua parte.

lutinski.com.br



Campanha permanente
de utilidade pública.

Apoio:

O Paraná
Jornal de Fato

www.181.pr.gov.br

www.policiamilitar.pr.gov.br

www.consegcascavel.org.br