

## MORADIAS



Hoje, 24 famílias rurais de Entre Rios do Oeste receberão as chaves de suas novas unidades. Já em Marechal Cândido Rondon será assinado protocolo de intenção para a construção de 400 novas moradias populares.

■ Oeste 09

**Oeste organiza caravana para acompanhar votação**

■ Política 03

**Dilma vai propor pacto se conseguir se livrar do impeachment**

■ Política 04

**Servidores da Unioeste vão parar no dia 29**

■ Cascavel 07

## BALANÇA COMERCIAL

# Exportações no trimestre têm recuo de 5% na região

Apesar do saldo positivo de pouco mais de US\$ 189 milhões, a balança comercial do Oeste paranaense apresentou recuo de 5% no primeiro trimestre deste ano em comparação com igual período do ano passa-

do. O montante exportado pela região atingiu US\$ 348 milhões entre janeiro e março de 2016, contra US\$ 365 milhões em 2015. Já as importações tiveram retração de 0,28% para o período.

■ Oeste 08

DIVULGAÇÃO



## Tecnologia contra a gripe

O Instituto Butantan conta com a ajuda de uma empresa de Cascavel para produzir milhões de doses da vacina contra o vírus Influenza. A campanha de vacinação em todo o Brasil começará no próximo dia 30. Ovos controlados sob rigorosos padrões sanitários e de qualidade são a base da fabricação das doses.

■ Oeste 09

## Estiagem já compromete safra de milho

107



## COLETA SELETIVA

A recolha de materiais recicláveis garante renda a famílias de baixa renda em Cafelândia. Mensalmente, 50 toneladas de materiais são coletadas, triadas e comercializadas e, assim, dão fôlego à logística reversa.

■ Oeste 10

LORENA MANARIN



## No vermelho

Os reflexos da crise econômica estão se fazendo sentir na inadimplência do consumidor. Os brasileiros com dívidas em atraso saltaram de 57,9 milhões em fevereiro para 60 milhões em março, maior número desde o início da medição. Esse montante representa 41% da população acima de 18 anos.

■ Geral 06



**expediente**  
DESDE 15 DE MAIO DE 1976  
**O Paraná**  
Jornal de Fato

Gestão Judicial  
Scherer Assessoria Empresarial Ltda.

Diretor  
Jadir Zimmermann  
diretor@oparana.com.br

Editor-chefe  
Antonio Sbardelotto  
editoria@oparana.com.br  
www.oparana.com.br

RCK Comunicações Ltda. CNPJ: 77.867.877/0001-09  
Jornal Oparana S/A CNPJ: 21.819.026/0001-36 Matriz  
Jornal Oparana S/A CNPJ: 21.819.026/0002-17 Filial

Redação, administração, publicidade e oficinas  
Rua Pernambuco, 1.600 - Cascavel - PR CEP 85.810-021 - Caixa Postal 761  
Telefone Central (45) 3321-1000 Fax (45) 3321-1020

Emails  
redacao@oparana.com.br  
comercial@oparana.com.br  
assinaturas@oparana.com.br

REPRESENTANTES NACIONAIS

Curitiba / São Paulo / Merconet  
(41) 3079-4666  
Brasília, Florianópolis/Central  
(61) 3323-4701 / (48) 3216-0600  
Porto Alegre/Expansão Brasil  
(51) 3340-1408

## Editorial

### O problema não é quem, mas como

Neste fim de semana, o Brasil paralisado ficará à espera que o processo de impeachment venha a dar em algo útil. Será perda de tempo: as brigas vão continuar, semeando irracionalidade e ruído em lugar de razão e harmonia. O problema não está em resolver "quem" governa, mas em "como" sair desta situação.

"O empreendedorismo é uma revolução silenciosa que será para o século 21 mais do que a revolução industrial foi para o século 20", escreveu o professor Jeffrey Timmons, do Babson College. Entretanto, será preciso deixar o silêncio de lado e estimular o "espírito animal" dos empreendedores, anestejado pela crueldade da crise

O professor Daniel Vargas, da Fundação Getúlio Vargas, advertiu que não basta ao Brasil realizar o ajuste fiscal, enxugar o Estado e moralizar a política. É hora de apostar no empreendedorismo de vanguarda como o caminho do crescimento e da inclusão.

De fato, os ajustes foram feitos e

a Justiça ganha pontos no combate à corrupção e à moralização da política, mas sem ir mais além, com objetividade, as maluquices golpistas não estarão conjuradas e a democracia continuará sob ataque.

A explicação de Vargas para a grave situação do Brasil se baseia em que o progresso de uma nação ocorre quando em torno das grandes empresas brota uma periferia de pequenas e médias empresas avançadas, responsáveis pela maior parte da inovação e da geração de renda e riqueza.

No Brasil, entretanto, isso não aconteceu: essa periferia inovadora nunca se formou, diz Vargas. "Nossas grandes empresas investem pouco em conhecimento. Nossas pequenas empresas vivem afundadas no atraso. E praticamente não possuímos empresas médias, o espaço privilegiado para a tecnologia de ponta, gestão e trabalho qualificado". É esperar demais que tudo isso se resolva com o processo de impeachment.

### Temer já era do PSD mineiro

Ayrton Baptista

Com a bagagem política que tem, o vice-presidente Michel Temer teria sido um eminente prócer do PSD mineiro das décadas de 50 e 60 do século passado. De Alkmin (o outro), Tancredo, Capanema, Valadares (interventor e governador, presidente da seção regional), Juscelino e outros que chegaram a se esparramar pela antiga UDN das gerais também. Tivessem os possedistas conquistado à época o passe de dois ou três udenistas da mesma região e não teria para ninguém, nem Getúlio Vargas, nem João Goulart, nem Adhemar de Barros e outros líderes extraviados do Brasil a fora.

Ex-presidente da Câmara Federal por duas vezes, Temer tem todas as condições políticas, intelectuais e mais cancha matreira para vaziar um vídeo com declarações sobre a Presidência da República como se viu concorrendo com as notícias da sessão da comissão do impeachment, em que 38 deputados derrotaram os 27 votantes pró-Dilma.

Discute-se em Brasília se não teria

sido, na verdade, uma gafe de Temer e seus amigos mais chegados. Até pode; afinal, gênio ele não é e tem enfrentando terrenos pedregosos onde tem se assentado ultimamente. A interpretação mais correta é entender-se que sua experiência não lhe daria a chance de uma bisonhice desse tamanho.

Temer, entende este colunista, está mais para o selecionado húngaro de Armando Nogueira do que para assistente do que sobrou das lideranças do Partido dos Trabalhadores. Se enfileirarmos Lula, Dilma, Jaques Wagner, Berzoini e outros mais, Temer bate em todos na sagacidade política. Como não se faz política sem o apoio e o entendimento entre os partidos, fica com o ouro.

Wagner, faça-se justiça, fica com o constrangimento visível de sua conversa telefônica com Lula quando o ex-presidente pedia que o ex-governador da Bahia agisse de forma indireta para que a ministra Rosa Weber se mostrasse uma amiga agradecida pela nomeação ao Supremo Tribunal Federal.

Se a gravação trouxe problema para o juiz Sérgio Moro é outro problema. Se não se cuidarem, a Lava Jato vai processar aqueles que, usando os celulares de si ou de seguranças, espalham para o conhecimento geral a maneira de exercitar o poder cobrando pelo que consideram um favor cometido.

Que tudo isso, escrito, falado ou vazado não caia para o campo da violência. Que a moderação ganhe terreno e o País continue civilizado, independente do lado vencedor. Só lembremos que a minoria ideológica tem poderes e coragem inesperados. Não se dê sorte ao azar. Precisamos viver, inteiros.

Ayrton Baptista é jornalista  
- abnoticias@abcom.com.br

## TÚNEL DO TEMPO



### 16 de abril de 1983

O presidente nacional do PMDB, deputado Ulysses Guimarães, vem a Curitiba fazer o lançamento da campanha nacional pela realização de eleições diretas para presidente da República. O apresentador Flávio Cavalcanti grava em Cascavel o programa "Boa Noite Brasil".

### Conflito com dia marcado

Mario Eugenio Saturno

Desde criança ouço dizer que o povo brasileiro é pacato e cordeiro, não como qualidade, mas como defeito. De fato, vi a derrubada da junta militar que governava o País sem o disparo de um tiro, ao menos dos opositores do sistema. Fez-se um movimento pela Anistia (Ampla, Geral e Irrestrita), Eleições Diretas (Já) e até o impedimento de um presidente eleito diretamente. Tudo no grito, sem violência.

Agora, com uma manifestação gigantesca nas ruas e que poderia selar o fim de um governo corrupto e incompetente, vemos uma situação inimaginável: a claque da governanta chamando para o conflito de rua. Em 1992 havia unanimidade, hoje são duas torcidas políticas, pró e contra o impedimento de Dilma, não mais disputando quem é a maior, pois isso já foi definido.

A torcida militante acredita que está em jogo o ganho social (o que quer que isso signifique) e segue seu líder mor Lula, que sabe (é experiente em conflitos) que está conduzindo seus peões para um matadouro.

A torcida do "impeachment" também acredita estar salvando o Brasil da corrupção e da incompetência. Ambas estão com disposição para a agressão física. E o dia para isso acontecer está definido: o dia da votação do "impeachment". E o local será em frente do Congresso Nacional. A Polícia se prepara separar as duas turmas, mas e quem separa a chegada e saída de tanta gente?

E por que chegamos a isso? O PT começou há muitos anos um discurs-

so divisor, o "nós" contra o "eles", um uso infame que políticos mal orientados usam com o objetivo de criar um inimigo comum para unir suas bases. É até impressionante ver a incapacidade de pensar que tomou a "esquerda" brasileira.

Seja a Dilma honesta, mas escolha pessoas muito desonestas. É claro que ser honesta não isenta a governanta de culpa. Pelo contrário, escolher gente desonesta que rouba implacavelmente o erário é tão culpável como se ela própria estivesse recebendo benesses do roubo... Só que ela foi beneficiada, conforme diversos colaboradores da justiça

têm delatado, por exemplo, nas doações de campanha.

Pois é, se Dilma não tivesse apelado tanto ela não seria eleita e essa bomba-relógio econômica seria do Aécio ou da Marina. Então, em 2018 Lula voltaria triunfante ao poder. Ou seja, perderiam somente os anéis; mas, agora, neste mar de esgoto, perderão todos, não só os anéis, mas os dedos, as mãos e braços e as pernas, inclusive os intelectuais e artistas que apostam suas credibilidades na pior seleção política que o País já viu.

Se o Lula e a Dilma não recuarem do discurso agressivo, sairão do poder não só com uma mancha de sujeira, mas com as vestes ensopadas de sangue inocente dos seus peões que não percebem que viraram bucha de canhão na disputa mesquinha pelo poder.

Mario Eugenio Saturno é pesquisador do INPE e congregado mariano

## falecimentos

■ ELIAS BORGES DA SILVA	(52)
■ ERMIRO JOSE FREISLEBEN	(81)
■ NAIR TIBES DE FRANÇA	(84)
■ JHEMMY KARLA DOS SANTOS	(0)
■ ODETE PETSCH INOCENCIO	(58)
■ ORSOLINA JASCOSKI	(79)
■ SALVADOR FRANÇA	(72)
■ SUELI GONÇALVES FAUSTO	(44)

Óbitos registrados ontem, até as 17h, pela Acesc, em Cascavel

**COROA DE FLORES** A PARTIR DE **R\$ 150,00**  
www.coroasfloriprev.com

FAIXA E FRETE GRÁTIS PARA TODO O INTERIOR DO PARANÁ, CURITIBA E REGIÃO



# Informe da redação

editoria e colaboradores

## Últimos suspiros

Considerando que esteja certo o “placar do impeachment” que há vários dias é informado por importantes órgãos de imprensa brasileiros, o Governo Dilma está mesmo respirando por aparelhos. O acompanhamento do jornal O Estado de S. Paulo, um dos mais confiáveis, indicava às 19h de ontem que na Câmara já existiam 326 votos favoráveis e apenas 125 contrários ao afastamento da presidente. Estavam faltando apenas 16 votos para aprovar o impeachment, o que, a julgar pela progressão dos últimos dias, será fácil alcançar junto aos 29 deputados indecisos e outros 33 que ainda ou não haviam declarado o voto. E no Senado, onde a matéria terá de ser ratificada se aprovada pela Câmara no domingo, o quadro ontem era ainda mais claro, com 42 votos favoráveis ao impeachment, um além dos 41 necessários.

## No Paraná

Com relação à bancada do Paraná, na Câmara o impeachment tinha ontem o apoio declarado de 22 deputados com a adesão de Ricardo Barros. Apenas quatro estavam favoráveis à manutenção da presidente e outros quatro (entre eles o cascavelense Hermes Parcianello) ainda não haviam declarado o voto. Já em relação ao Senado, a placar era inverso: 2 a 1 pró-Dilma.

## Golpe

Do deputado Elio Rusch ao defender o impeachment na sessão de ontem da Assembleia: “Golpe é assaltar a maior empresa do Brasil, a Petrobras; golpe é pegar dinheiro sem autorização legislativa nos bancos oficiais para bancar seus programas sociais; golpe é dizer para a sociedade que está tudo às mil maravilhas quando na verdade o barco está afundando”.

## Consolo

Ao mesmo tempo em que envergonha, o fato de oito dos nove vereadores da cidade estarem presos em Foz do Iguaçu desde anteontem é consolador para a população de Itaipulândia. De um lado, porque a Câmara local não terá que pagar um centavo sequer por essa “hospedagem” forçada, a princípio de cinco dias; de outro, porque nesse período ficarão cessados os gastos abusivos em viagens e diárias que levaram a Justiça a determinar a prisão dos “nobres” edis.

\* O presidente Gugu Bueno baixou ato administrativo proibindo vereadores, assessores e servidores a usarem a estrutura da Câmara de Cascavel na campanha eleitoral que se avizinha. \* Os vereadores de Campina da Lagoa quase apanharam de moradores após rejeitarem o projeto que reduzia seus salários de R\$ 4,6 mil para R\$ 1,2 mil mensais.

## Impeachment

# Caravana do Oeste vai acompanhar a votação

**Cascavel** - Uma caravana formada por empresários, colaboradores e moradores da região seguirá para Brasília nesta sexta-feira a fim de acompanhar, no domingo, a votação do processo de impeachment da presidente Dilma Rousseff. Um ônibus com capacidade para 53 pessoas sairá da frente da Acic, em Cascavel, às 8h.

A comitiva lotará ônibus de várias outras cidades da região e interior do Paraná, que levarão a Brasília pessoas inconformadas com a corrupção generalizada que campeia no País. Os interessados devem confirmar sua participação até às 15h de hoje pelo telefone (45) 3321-1449.

De acordo com o presidente da Caciopar, Leoveraldo Curtarelli de Oliveira, esse é um dos mais importantes momentos da democracia brasileira e a entidade, que há 40 anos defende as empresas e o desenvolvimento econômico, não poderia deixar de participar. As entidades empresariais ajudarão a custear o transporte, mas as despesas com alimentação e hospedagem correm por conta

de cada participante.

### TELÃO EM CASCAVEL

Em Cascavel, a votação do impeachment, no domingo, poderá ser acompanhada por meio de um telão de LED que entidades vão instalar ao lado da prefeitura – lateral da rua

Rui Barbosa. Uma estrutura especial será instalada no local para que as pessoas não percam nenhum detalhe da votação. “Quem luta por um País melhor, mais justo e próspero, deve participar desse ato”, afirma o presidente da entidade, Alci Rotta Júnior.



Leoveraldo de Oliveira: momento histórico para o Brasil

### ATOS EM CURITIBA

Em Curitiba, o primeiro protesto relacionado à votação do impeachment foi realizado ontem à tarde, com o fechamento das lojas da rua XV de Novembro por meia hora seguido de marcha e apitação, mas até domingo vários atos vão acontecer, tanto a favor quanto contra o afastamento da presidente. No dia da votação concentrações vão ocorrer em frente à sede da Justiça Federal e também na Praça Santos Andrade, onde haverá telão para as pessoas acompanharem tudo direto de Brasília.

## Bier vai coordenar frente contra pedágio

**Curitiba** – O deputado Ademir Bier, de Marechal Cândido Rondon, foi escolhido para coordenar a Frente Parlamentar Contra a Prorrogação dos Contratos do Pedágio no Paraná. A criação do grupo já está decidida, mas a instalação deverá ocorrer apenas na próxima semana.

Afirmando que o governo estadual está com as negociações avançadas em favor da renovação, Bier defende o início imediato dos trabalhos do grupo. Já o deputado Nereu Moura, de Catanduvas, prega a necessidade de colocar em votação a PEC do colega Tercílio Turini determinando que qualquer mudança nos atuais contratos deverá passar antes pelo crivo da Assembleia Legislativa.

Além de Bier, Nereu e Turini, participaram da reunião de criação da frente os deputados

Chico Brasileiro, Claudio Pazozi, Leonaldo Paranhos, Márcio Pauliki, Nelson Luersen e Márcio Pacheco. Horas mais

tarde, outros seis parlamentares assinaram o requerimento e assumiram o compromisso de encampar essa luta.



Deputado Ademir Bier vai encabeçar o grupo

### AGENDA REGIONAL

A Frente Parlamentar terá coordenadores regionais. Os deputados membros farão reuniões em diferentes cidades para tratar de reivindicações locais em um eventual calendário de obras. Os parlamentares também vão propor uma agenda com o ministro dos Transportes e buscar apoio de entidades contrárias à renovação, como Faciap, Fiep e Ocepar.



INCUBATÓRIO  
REALEZA/PR



FRIGORÍFICO  
CAPANEMA/PR



**Ministro pede demissão**

A assessoria do ministro da Integração Nacional, Gilberto Occhi, informou que ele entregou ontem sua carta de demissão do cargo à presidente Dilma Rousseff. Occhi decidiu deixar a pasta após a bancada do PP na Câmara, partido ao qual é filiado, decidir que votará a favor da continuidade do processo de impeachment da presidente Dilma Rousseff.

**AGU derruba liminar sobre posse de Aragão**

A AGU (Advocacia-Geral da União) derrubou, ontem, liminar concedida pela 7ª Vara Federal do Distrito Federal que havia suspenso a posse do ministro da Justiça, Eugênio Aragão. O pedido foi acolhido pelo presidente do TRF1 (Tribunal Regional Federal da 1ª Região), desembargador federal Cândido Ribeiro. A AGU também solicitou ao magistrado a extensão dos efeitos da decisão, uma vez que a mesma juíza responsável pela concessão da liminar derrubada já deferiu outra de igual teor, ainda válida.

Votação no domingo

# PSD orienta bancada a alinhar com a oposição

**Brasília** - Após a debanda da maioria dos deputados do PP, ontem foi a vez do PSD do ministro Gilberto Kassab (Cidades) tomar uma posição majoritariamente pró-impeachment. Por 30 votos a 8, a bancada do partido decidiu orientar no domingo (17) o voto favorável à destituição de Dilma Rousseff.

A decisão complica ainda mais a situação da petista, o que leva deputados a afirmar que a essa altura está ficando incontornável a “onda” favorável ao afastamento da presidente da República.

Kassab esteve na reunião e deixou claro aos deputados que iria seguir a decisão que a bancada tomasse.

O PSD tem hoje 36 deputados em exercício, mas a conta de 38 considera dois parlamentares licenciados que podem retornar à Câmara até domingo: André de Paula (PE), hoje secretário das Cidades de Pernambuco, e Edmar Arruda

(PR), que saiu em março por questões de saúde. A mudança, contudo, não alteraria o placar, já que os dois, que já se declararam a favor do impeachment, voltariam para o lugar de suplentes também favoráveis ao afastamento de Dilma.

**PMDB TENTA FECHAR APOIO INTEGRAL**

A ala peemedebista favorável ao impeachment da presidente Dilma Rousseff, que é majoritária, vai tentar até domingo (17), quando o processo contra a petista será votado no plenário da Câmara, convencer o restante da bancada por uma unidade de posicionamento. Em reunião na residência oficial do vice-presidente da República, Michel Temer, na noite de terça-feira, que contou com a presença inclusive do líder do PMDB na Câmara, Leonardo Picciani (RJ), aliado do governo, deputados discutiram o melhor caminho a adotar.

## coluna Esplanada

POR LEANDRO MAZZINI Twitter @colunaesplanada

**Beija-mão antecipado**

A residência oficial do vice-presidente Michel Temer (PMDB) virou destino de romaria política nas últimas semanas, para um ‘beija-mão’ antecipado – tão importante, para os bajuladores, quanto perigoso, para os precipitados. Parlamentares que estiveram durante toda a terça e quarta-feira com o vice garantem que ele vai governar o Brasil do Palácio do Jaburu, e não do Alvorada, caso a presidente Dilma seja afastada.

**Apostas à mesa**

Ministro do Governo, Ricardo Berzoini disse à tarde a convidados, no gabinete, e depois a jornalistas, no salão, que Dilma tem 200 votos no plenário para segurá-la.

rante que Cacá Leão (PP-BA), cotado para ministro caso Dilma fique, vota pelo impeachment. O deputado faz mistério.

**Estratégias**

Os mais céticos no Planalto acreditam que, com PP e PSD fora da nau, a prioridade é começar a negociação com os senadores.

**Não adiantou**

O ex-senador Gim Argello, antes bajulado na por todos na Casa, estava vivendo mais na Flórida nos últimos meses e evitava o telefone. Mas foi pego.

**Termômetro**

O clima era de velório em todos os andares do palácio ontem. No início da noite melhorou. Coincidiu com anúncio de Berzoini sobre os 200 votos. A conferir.

**E agora, cabra ?**

O senador Eunício (PMDB-CE) está na fogueira se o impeachment for ao Senado e ele confirmado relator. Tem relação próxima com Dilma, que foi madrinha de casamento de sua filha ano passado. Um mês depois, seu genro foi nomeado diretor da Anac.

**Pressão total**

Vive uma situação muito desconfortável o ministro do Desenvolvimento Econômico, Armando Monteiro. Fiel a Dilma, sofre pressão do seu partido, o PTB, cujo presidente Roberto Jefferson já anunciou ser a favor do impeachment. De outro lado, ouve lamúrias e provocações dos grandes industriais contra a presidente.

**Dinheiro navega**

O Rio Boat Show lança amanhã o Fórum Náutico do Sudeste. Pretende discutir geração de empregos, investimentos e um marco regulatório para o setor. Hoje, a região possui 40 estaleiros que geram mais de 83 mil empregos diretos e indiretos.

**Risco**

Armando, ex-presidente da Confederação Nacional da Indústria, quer ficar no cargo até o último minuto, caso Dilma caia, e sair de braços dados com a chefe.

**Água\$ sem crise**

Os quatro Estados são responsáveis por aproximadamente 50% da produção da frota náutica. Em 2014, o setor movimentou US\$ 700 milhões, importou 204 embarcações e vendeu 6.100 jet ski. Isso porque o País já vivia a crise na economia.

**Ultimato camarada**

Após a reunião em que a bancada do PSD fechou contra Dilma, o líder ligou para o ministro das Cidades, Gilberto Kassab, presidente do partido, e avisou que a permanência no cargo está por conta dele.

**Crise do AP**

Veja como desaqueceu o mercado imobiliário no Rio de Janeiro. Caiu 27,8% a arrecadação sobre o ITBI (o imposto de transferência de imóveis). Foram R\$ 75,5 milhões arrecadados pela prefeitura no bimestre Janeiro-Fevereiro de 2016, contra R\$ 104,6 milhões do mesmo período do ano passado.

**Baianidade**

O deputado Lúcio Vieira Lima (PMDB-BA), irmão de Geddel, a dupla inspiradora do grupo pró-Michel Temer, ga-

**Ponto Final**

A crise está para ladrão parcelar o assalto.

Com Luana Lopes, Equipe de DF e SP

[www.colunaesplanada.com.br](http://www.colunaesplanada.com.br) - [contato@colunaesplanada.com.br](mailto:contato@colunaesplanada.com.br) - Caixa Postal 1980 - CEP 70254-970 - Brasília DF

A AGILIDADE QUE VOCÊ PRECISA,  
COM A ECONOMIA QUE VOCÊ ESPERA

Na hora de enviar suas encomendas, faça uma cotação com a gente e comprove!



Precisou? Ligue 45 2103.8199

Entrega expressa  
**BOMBONATTO**



## Entrevista

# Dilma proporrá pacto político se impeachment for rejeitado

**Brasília** - A quatro dias da votação do pedido de impeachment, a presidente Dilma Rousseff reuniu um grupo de jornalistas para “fazer uma denúncia de que há um estado de golpe sendo conspirado no Brasil”, repetir que seus autores são o vice-presidente Michel Temer e o presidente da Câmara dos Deputados, Eduardo Cunha (PMDB-RJ), mas prometeu, se ganhar a votação da Câmara dos Deputados, fazer uma propos-

ta de “pacto” no País incluindo oposição, trabalhadores e empresários. Segundo ela, não pode ter nem “vencidos nem vencedores”.

Durante a conversa, realizada no Palácio do Planalto e que durou mais de duas horas, Dilma demonstrou bom humor, criticou a imprensa e afirmou que, apesar da crise, dorme bem e não toma remédios para isto. Apesar de em alguns momentos deixar a entender

que pode perder no domingo (17), quando está marcada a votação do seu pedido de impeachment, a presidente buscou afirmar que acredita na vitória na Câmara e que, após o processo, fará uma “proposta de pacto”, com “todas as forças políticas”, inclusive a oposição.

“Não pode ter vencidos nem vencedores, você não faz um pacto com ódio”, defendeu a presidente, acrescentando que “convido a todos”, citan-

do também “trabalhadores e empresários”. “Eu vou oferecer um processo de diálogo” e vou respeitar não só os “meus 54 milhões de votos”, mas também “os dos outros”.

Durante a entrevista, Dilma voltou a afirmar que todos aqueles que defendem seu impeachment sem crime de responsabilidade são golpistas. “Não há dúvida de quem defende a interrupção do meu mandato sem prova é golpista”, afirmou.

## Temer pede ao TSE para se defender separado de Dilma

**Brasília** - A assessoria do vice-presidente Michel Temer informou ontem que os advogados dele pediram ao TSE (Tribunal Superior Eleitoral) para fazer a defesa separadamente de Dilma Rousseff em ações em curso no tribunal.

A chapa Dilma-Temer nas eleições de 2014 é alvo de contestações na corte. A oposição pede a impugnação da chapa e a cassação do mandato dos dois. Em uma dessas ações, por exemplo, o PSDB alega que houve abuso de poder econômico por parte da chapa.

O pedido ocorre em meio ao momento de maior desgaste na relação entre Temer e Dilma desde que eles chegaram ao poder, em 2011. Na última segunda (11), se tornou público um áudio do vice no qual ele falava como se a Câmara dos Deputados já tivesse aprovado o impeachment da presidente.

Na terça (12), durante ato no Planalto, Dilma afirmou, sem citar diretamente os nomes de Temer e do presidente da Câmara, Eduardo Cunha (PMDB-RJ), que é alvo de “farsa e traição” e que o processo de afastamento dela tem “chefe e vice-chefe” da “conspiração”.

## Líder do governo no Senado reconhece erros do PT

**Brasília** - O chamado presidencialismo de coalizão, vigente no Brasil, está completamente esgotado e um dos grandes responsáveis por seu esgotamento é o próprio PT, disse o líder do governo no Senado, Humberto Costa (PT-PE), que defendeu uma reforma célere do atual sistema político, em entrevista ao programa Espaço Públi-

co, da TV Brasil.

“Naturalmente que temos que reformar esse sistema, porque da forma como nós vivemos hoje, esse modelo está inteiramente esgotado”, afirmou o senador que admitiu que o partido perdeu a oportunidade de aprovar mudanças importantes quando tinha mais apoio no Congresso: “No momento em que nosso parti-

do era mais forte, tinha maior base de sustentação na sociedade e no Congresso, nós evitamos fazer essa mudança”.

Para Costa, a eleição de um presidente sem garantia de maioria em um Congresso com dezenas de partidos resulta em negociações políticas pouco republicanas. “O PT facilmente se amoldou a esse desenho, preferiu se enquadrar nas for-

mas de fazer política que já existiam a insistir em uma nova maneira, sobretudo no que diz respeito à constituição de uma reforma política”, disse.

Na entrevista, o senador admitiu ainda que cabe a seu próprio partido e ao governo petista boa parte da culpa pela crise política vivida agora, devido à insistência em erros de condução política.



### Fica Frio

Tem novidade no ar!

Conheça a nova linha  
Midea Liva R-22

9.000 btus — R\$ 1.090,00

12.000 btus — R\$ 1.190,00

\*Disponível também em 18 e 22 mil btus



45 3036-6500 | Rua do Cowboy, 345 Cascavel - Paraná | [www.ambienteaircondicionado.com.br](http://www.ambienteaircondicionado.com.br)





## Ferroeste bate recorde de transporte de carga

A Ferroeste apresentou em 2016 o melhor desempenho trimestral dos últimos seis anos na movimentação de cargas, segundo informa o presidente da empresa, João Vicente Bresolin Araujo. Nos primeiros três meses de 2016, a Ferroeste movimentou 280 mil toneladas úteis (TU) - 16% a mais do que no mesmo período do ano passado. O resultado se deve, em parte, a entrada em operação das novas locomotivas e vagões recentemente adquiridos pela companhia. "Os bons resultados da Ferroeste refletem os investimentos feitos na empresa, que permitiram a modernização do maquinário e a consequente ampliação da capacidade de transporte. A tendência é que neste ano a empresa continue a superar metas", disse o secretário de Infraestrutura e Logística, José Richa Filho.

Serasa Experian

# Inadimplência atinge 60 milhões de brasileiros

**São Paulo** - O número de brasileiros inadimplentes chegou a 60 milhões em março, ante 57,9 milhões em dezembro, passando a representar 41% da população com mais de 18 anos do Brasil, disse a Serasa Experian ontem.

O número de inadimplentes atingiu a maior

marca desde o início das medições em 2012, enquanto o valor das dívidas em atraso chegou a R\$ 256 bilhões, de acordo com a empresa de análise de dados de crédito. Do total, 77,2% dos brasileiros inadimplentes ganham até dois salários mínimos.

A inadimplência tende a

crescer mais nos primeiros três meses do ano por conta da concentração de despesas e gastos nesse período, mas os números surpreenderam pois, em apenas um trimestre, houve adição de mais de dois milhões de novos nomes à lista, de acordo com o economista da Serasa Experian, Luiz Rabi.

## Setor de serviços recuou 0,9% em fevereiro

**Curitiba** - O volume de serviços (que abrange o segmento empresarial não financeiro, excluindo-se os setores da saúde, educação, administração pública e aluguel imputado) no Estado recuou 0,9% em fevereiro de 2016 no confronto com fevereiro de 2015, frente decréscimo de 4% para o Brasil, segundo a PMS (Pesquisa Mensal de Serviços) do IBGE (Instituto Brasileiro de Geografia e Estatística (IBGE)).

As contribuições negativas vieram de serviços prestados

às famílias (-9%), serviços profissionais, administrativos e complementares (-4,9%) e serviços de informação e comunicação (-2,8%).

No acumulado do primeiro bimestre de 2016, os serviços prestados no Estado apresentaram retração de 1,4%, versus 4,5% na média nacional. As contribuições negativas vieram dos serviços prestados às famílias (-6,6%), serviços profissionais, administrativos e complementares (-4,6%) e serviços de informação e comunicação (-3,4%).

No índice acumulado em 12 meses, terminado em fevereiro de 2016, o volume de serviços no Estado recuou 3,3% e no País a queda foi de 3,7%. As principais contribuições para o resultado estadual, neste tipo de comparação, foram dos serviços prestados às famílias (-5,8%), transportes, serviços auxiliares dos transportes e correio (-3,7%), serviços profissionais, administrativos e complementares (-2,9%) e serviços de informação e comunicação (-2,5%).

## Reunião discute pesquisa para o Dia das Mães e Campanha de Natal

**Curitiba** - A pesquisa de expectativa de vendas no comércio para o Dia das Mães e a Campanha de Natal das associações comerciais do Paraná foram os principais assuntos discutidos ontem na 2ª reunião da Câmara Técnica da BCF, Base Centralizadora Faciap, conveniada ao SPC Brasil e Serasa Experian.

Gerentes-executivos de 20 associações comerciais participaram do encontro, que aconteceu na sede da Faciap (Federação das Associações Comerciais e Empresariais do Paraná), em Curitiba.

Para o Dia das Mães, serão feitas duas pesquisas nas principais cidades do Estado. Uma antes da data, para avaliar a expectativa de vendas, e outra depois, para levantar se a estimativa se concretizou.

De acordo com o vice-presidente para setor de crédito da Faciap, Claudenir Machado, o estudo

funciona como um baliizador. "Com a pesquisa, é possível cruzar as informações do sistema de crédito com a realidade do comércio. A partir daí, conseguimos fazer uma leitura mais precisa do mercado".

Outro assunto é a Campanha Natal Sonho Dourado, realizada pela Faciap. Serão R\$ 1,3 milhão em prêmios, entre barras de ouro, caminhonetes S10 e vales-compras. A intenção é tornar o período de compras de Natal mais atrativo para o consumidor e, assim, aumentar as vendas. "É uma forma de agradecer ao consumidor pelo ano que se passou, afinal é ele a grande razão do comércio existir", diz o vice-presidente Claudenir Machado.

A campanha estadual deve representar economia para as associações comerciais, que, tradicionalmente, realizavam sozinhas as ações de final de ano.

# Paraná lidera contratações pelas Agências do Trabalhador

**Curitiba** - O Paraná liderou as contratações de trabalhadores do mercado formal intermediadas pelas Agências do Trabalhador em 2015. De acordo com dados do Ministério do Trabalho e Previdência Social, a cada cinco trabalhadores admitidos por meio das agências em todo o País, no ano

passado, um conseguiu a vaga por meio das agências do Paraná. Com 98.138 contratações intermediadas, o estado registrou 20 mil vagas a mais do que São Paulo, segundo colocado no ranking nacional.

O Caged (Cadastro Geral de Empregados e Desempregados) mostra que 1,2 milhão

trabalhadores foram admitidos no Paraná, em 2015. Desse total, 18% tiveram as vagas intermediadas pelas Agências do Trabalhador instaladas no estado. A participação é superior à média nacional, que chegou a 10%.

### TRABALHO ATIVO

Para a coordenadora esta-

dual de Intermediação de Mão de Obra da Secretaria Estadual do Trabalho e Desenvolvimento Social, Ângela Grande Carstens, o trabalho ativo das equipes das agências na captação de vagas, o apoio técnico constante na supervisão das unidades e no treinamento dos agentes contribuem

para os bons resultados alcançados no estado.

"O número de agências também facilita o acesso do trabalhador às oportunidades de emprego. O Paraná tem uma grande rede, com unidades em 223 municípios, o que traz uma cobertura maior da população do estado", destaca Ângela.

## INDICADORES ECONÔMICOS

DÓLAR				13/04			
	% dia	compra	venda	% mês			
COMERCIAL	-0,4%	3,4790	3,4800	-3,2%			
PTAX (BC)	+0,1%	3,5423	3,5429	-0,4%			
PARALELO	0,0%	3,4800	3,7200	-1,6%			
TURISMO	0,0%	3,4800	3,7000	-1,6%			
EURO	-0,9%	3,9954	3,9975	-1,4%			
US\$ 1 É IGUAL A:				MOEDAS X REAL			
lêne	109,23			lêne	R\$ 0,0324		
Libra est.	0,7030			Libra est.	R\$ 5,04		
Euro	0,8863			Peso arg.	R\$ 0,25		
Peso arg.	14,380			R\$1:	1.575,80 guaranis		
POUPANÇA - TR							
Período/ depósitos...	Poup. antiga	Poup. nova	TR				
	até 3/5/12	part. 4/5/12					
14/3 a 14/4	0,7063	0,7063	0,2053				
15/3 a 15/4	0,7068	0,7068	0,2058				
16/3 a 16/4	0,6934	0,6934	0,1924				
17/3 a 17/4	0,6929	0,6929	0,1919				
18/3 a 18/4	0,6381	0,6381	0,1374				

BOVESPA				13/04			
IBOVESPA	+2,21%		53.149 pontos				
Ações		%	R\$				
Petrobrás PN	+5,32%		9,51				
Vale PNA	+4,23%		14,80				
Bradesco PN	+0,93%		29,41				
ItaúUnibanco PN	+1,23%		33,71				
Sid Nacional ON	+20,33%		13,02				
Gerdau Met PN	+13,41%		2,96				
ÍNDICES DE INFLAÇÃO							
Índice em %	FEV	MAR	ano	12m			
IPCA (IBGE)	0,90	0,43	2,62	9,36			
IGP-M (FGV)	1,29	0,51	2,97	11,56			
IGP-DI (FGV)	0,79	0,43	2,78	11,07			
REAJUSTE DE ALUGUÉIS							
Índice	FEV	MAR	ABR				
IGP-M (FGV)	1,1095	1,1208	1,1156				
IGP-DI (FGV)	1,1165	1,1193	1,1107				
* Correção anual. Multiplique valor pelo índice							
SELIC ANUAL:	14,25%			TJLP:	7,50%/ano		

TABELA DO IR			
BASE (R\$)	Aliq. %	deduzir	
Até 1.903,98	-	-	
De 1.903,99 até 2.826,65	7,5	142,80	
De 2.826,66 até 3.751,05	15	354,80	
De 3.751,06 até 4.664,68	22,5	636,13	
Acima de 4.664,68	27,5	869,36	
Dedução p/ dependente: R\$ 189,59; IR 2015: parcelas atrasadas/juros de 13,01% em abril + multa.			
SAL. MÍNIMO PR (maio/2015 a abril/2016)			
I	R\$ 1.032,02	III	R\$ 1.111,04
*II	R\$ 1.070,33	IV	R\$ 1.192,45
Em reais. *Faixa II: empregados domésticos.			
OUTROS INDICADORES			
TJLP [%]	JAN	FEV	MAR
	7,50	7,50	7,50
Sal. mínimo	880,00	880,00	880,00
UPC	22,95	22,95	22,95
CUSTO DA CONSTRUÇÃO (CUB)			
R\$/m2	FEV	MAR	%m %ano %12m
Paraná	1.310,40	1.311,90	0,11 0,48 7,72
Norte	1.271,39	1.281,83	0,82 1,45 6,56
Oeste	1.307,78	1.308,96	0,10 0,46 7,71

PREVIDÊNCIA				COMP. MARÇO			
Empresário/empregador							
Contribui com 11% sobre o pró-labore, entre R\$ 880,0 (R\$ 96,80) e R\$ 5.189,82 (R\$ 570,88), por GPS							
Autônomo							
1) Quem só recebe de p. fisicas: recolhe 20% entre R\$ 880,00 (R\$ 176,00) a R\$ 5.189,82 (R\$ 1.037,96). 2) Recebe de p. jurídicas: a empresa recolhe 11% sobre o máximo de R\$ 5.189,82 (R\$ 570,88) e desconta do autônomo. 3) Recebe de jurídicas e fisicas: desconto de 11% sobre o que recebe de jurídicas até R\$ 5.189,82 (R\$ 570,88). Se não atingir este teto, recolhe 20%, sobre a diferença até R\$ 5.189,82. 4) Aut. especial: sobre R\$ 880,00, recolhe 5% (donas de casa, Lei 12.470/2011) ou 11% (demais especiais), mas só aposenta por idade..							
Facultativo							
Contribui com 20% sobre R\$ 880,00 (R\$ 176,00) a R\$ 5.189,82 (R\$ 1.037,97), através de carnê.							
Assalariados							
Salários até R\$ 1.556,94 8%							
de R\$ 1.556,95 até R\$ 2.594,92 9%							
de R\$ 2.594,93 até R\$ 5.189,82 11%							
Emp. domésticos Aliq. % R\$ min R\$ máx							
Empregado 8 a 11 70,40 570,88							
Empregador 12 105,60 622,78							
Total 20 a 23 176,00 1.193,66							
Venc.: emp. 20/04, fisicas 15/04, domésticos 07/04							

## MERC. RURAL

PREÇO PRODUTOR (DERAL/SEAB)					
Em 13/04	PR	DIA	30d.	Casc.	
SOJA	64,87	0,7%	1,4%	64,00	
MILHO	37,32	0,9%	10,1%	36,50	
TRIGO	41,12	0,0%	4,3%	41,50	
BOI GORDO	152,54	-0,2%	-0,1%	153,00	
FRANGO	2,68	0,0%	0,0%	-	
Soja, milho e trigo sc 60kg, boi gordo arroba e frango kg					
BOLSA DE CHICAGO					
Em 13/04	CONT.	FECH.	DIA	30d.	
SOJA	mai/16	955,75	19,50	6,7%	
FARELO	mai/16	292,70	7,60	7,0%	
MILHO	mai/16	373,50	10,75	2,3%	
TRIGO	mai/16	461,50	9,00	-3,0%	
Em Pontos. 1 ponto = 1 centavo de dólar/bushel na soja [27,2kg], milho e trigo [25,4kg] e US\$ tonelada curta no farelo [907kg]. DIA: variação em pontos					
LOTES/ATACADO (AgDOSSIÊ.DINHEIRO)					
Em 13/04	PRAÇA	R\$/sc	SEM	30d.	
SOJA	Cascavel	71,00	1,4%	4,4%	
SOJA	Paranaguá	77,00	2,0%	3,4%	
MILHO	Cascavel	47,50	2,2%	15,9%	



## Agricultura

# Estiagem já prejudica 283 mil hectares de lavouras de milho

**Cascavel** - Os produtores rurais que esperam pela chuva para o melhor desenvolvimento do milho safrinha, ainda não têm motivos para comemorar. Pelo contrário, eles têm muito com o que se preocupar.

Hoje pode até ocorrer pancadas isoladas e ocasionais, mas são pouco significativas para encharcar o solo e isso coloca lavouras inteiras em alerta. A situação piora porque não há previsão de chuva para os próximos dias, ao menos não até o fim de semana.

Segundo o técnico do Deral (Departamento de Economia Rural), do Núcleo Regional da Seab (Secretaria de Estado da Agricultura e Abastecimento) de Cascavel, J. J. Pértile, ao menos 75% das lavouras estão suscetíveis. Isso significa que o alerta mais preocupante vai para mais de 283 mil hectares de milho. A última chuva expressiva registrada na região foi no dia 24 de março. Segundo o Instituto Tecnológico Simepar, foram 65 milímetros. No dia seguinte (25), foram

mais 13 milímetros e desde então, são pancadas que pouco servem para quantificar os índices pluviométricos. "Notamos no campo que a falta de chuva já está comprometendo, pois esta é a fase da formação de grão. O milho precisa, com urgência, de umidade", afirma o técnico. Segundo Pértile, existe um limite que o cereal tolera e quem fez uma adubação mais pesada, tende a resistir um pouco mais, mas este prazo também está se esgotando.

Outro fator que causa pre-

ocupação são as temperaturas muito altas. "Estas duas situações fazem com que a partir de agora a gente comece a registrar quebra, não podemos afirmar quanto, mas elas virão, pois se pode notar a má formação da espiga", reconhece.

Na regional de Cascavel, composta por 28 municípios, foram cultivados 378 mil hectares de milho safrinha e a estimativa inicial de produção é de 2,5 milhões de toneladas.

● JULIET MANFRIN

## Fiep defenderá na Acic a criação do Observatório Social do Paraná

**Cascavel** - O diretor da Fiep (Federação das Indústrias do Estado do Paraná), Ater Cristófoli, é o convidado especial da Acic para a reunião empresarial desta quinta-feira. Ater vai falar sobre os observatórios sociais e pedirá apoio da entidade para a criação do Observatório Social do Paraná. A reunião terá início às 18h30, na Sala Paraná, e todos são convidados a participar. Outras informações podem ser conseguidas pelo telefone 3321-1432, com a secretária-executiva Rosana Lovo.

## Servidores da Unioeste vão cruzar os braços no dia 29

JULIO CARRIGNANO



**Cascavel** - Servidores da Unioeste (Universidade Estadual do Oeste do Paraná) paralisarão as atividades no dia 29 de abril e participarão de um ato unificado do funcionalismo público em Curitiba. A mobilização, que contará com várias categorias do Estado, lembrará um ano do Massacre do Centro Cívico, quando centenas de servidores foram feridos em ação policial - na oportunidade os trabalhadores protestavam contra o projeto que promoveu alterações na previdência pública.

A decisão de cruzarem os braços no próximo dia 29 foi aprovada por unanimidade em assembleia ontem, convocada pelo Sinteoste (Sindicato dos Trabalhadores em Estabelecimentos do Ensino Superior do Oeste do Paraná). A paralisação envolverá todos os servidores técnicos e professores vinculados ao sindicato. No HUOP (Hospital Universitário do Oeste do Paraná), os serviços essenciais serão mantidos, porém alguns funcionários do hospital também participarão do ato uni-

ficado na capital do Estado.

### CUSTEIO

Outro ponto de pauta da assembleia foi a situação caótica das universidades estaduais do Paraná relativas às verbas de custeio. As IEES, ao longo dos últimos anos, vêm enfrentando sérios problemas por conta do contingenciamento dos repasses pelo governo do Estado. Algumas universidades iniciaram o ano letivo sem saber se teriam condições de prosseguir com suas atividades.

Na Unioeste, especificamente, esse problema já afeta algumas comissões de ensino. Essa preocupação foi apresentada na primeira reunião ordinária do COU (Conselho Universitário) na semana passada, quando foi aprovado um indicativo de paralisação das atividades institucionais da universidade, com cancelamento de calendário acadêmico, caso o governador Beto Richa (PSDB) não repasse a suplementação do custeio até o dia 20 de abril. No mesmo dia 20 haverá mais uma reunião ordinária do COU para deliberar sobre essa situação.

## Contabilistas tiram dúvidas sobre as alterações trabalhista e previdenciária

**Cascavel** - As mudanças nos procedimentos trabalhista e previdenciário com ênfase no e-Social, lotaram ontem a Sala Paraná da Acic. O curso, organizado pelo escritório regional do Sescap-PR, reuniu contabilistas que ainda têm dúvidas em relação ao tema.

De acordo com o consultor Leandro Lunardi, um dos assuntos explanados envolveu o auxílio-doença, assegurado ao trabalhador incapacitado por mais de 15 dias. A carência é de 12 contribuições, salvo em doenças graves já previstas em legislação.

O valor da contribuição refere-se a 91% do salário de beneficiário. Já o auxílio-doença por vítima de acidente tem as mesmas características dos benefícios citados acima. É pago ao trabalhador que sofre acidente e fica com sequelas que reduzem sua capacidade de trabalho.

Já o salário-família é concedido aos segurados empregados, exceto domésticos, e aos trabalhadores avulsos com salário mensal de até 1.089,72, em relação aos filhos de até 14 anos ou inválidos de qualquer idade.

A aposentadoria por tempo

de contribuição, corresponde a 35 anos de contribuição para o homem e 30 anos de contribuição para as mulheres.

O salário-maternidade às mães seguradas e empregadas é concedido por um período de 120 dias, com início até 28 dias antes do parto e com término ao atingir 91 dias depois do nascimento do bebê, podendo, em casos excepcionais, os períodos de

reposo anterior e posterior ao parto serem aumentados em mais duas semanas, mediante atestado médico.

No caso de pensão por morte, é devida aos dependentes do segurado falecido. Constitui em 100% do valor da aposentadoria que o segurado recebia ou daquela que teria direito se estivesse aposentado por invalidez na data do seu falecimento.

VANDRE DUBIELA



Colaboradores das empresas contábeis participaram de curso ministrado pelo Sescap-PR ontem em Cascavel

### AUXÍLIO RECLUSÃO

Em relação ao auxílio reclusão, é devido nas mesmas condições da pensão por morte, aos dependentes do segurado recolhido à prisão que não receber remuneração da empresa nem estiver em gozo de auxílio-doença, aposentadoria ou abono de permanência em serviço, desde que o último salário de contribuição seja igual ou inferior a R\$ 1.089,72. A manutenção desse benefício se dá enquanto o segurado permanecer detido ou recluso. Para isso, é preciso apresentar trimestralmente o atestado de que o segurado continua detido, endossado pela autoridade competente.

**Bradesco**

LEILÃO SOMENTE ON-LINE DE IMÓVEIS

CASAS - IMÓVEIS COMERCIAIS/RESIDENCIAIS  
APARTAMENTOS - FAZENDAS - TERRENOS

FECHAMENTO  
**25/04/2016**  
SEGUNDA-FEIRA - 11h

**73 IMÓVEIS**

IMÓVEIS LOCALIZADOS NOS ESTADOS: AC - AM - BA - CE - GO - MA - MG - MS - MT - PA - PB - PE - PR - RJ - RS - SC - SP - TO

**LOTE 39 - GUÁIRA/PR**  
**CASA**

CENTRO - Rua Monjoli, 600 (lt. 06 da qd. 27).  
Á. terreno: 550m<sup>2</sup>  
Á. construída lançada no IPTU: 337m<sup>2</sup>  
(consta 120m<sup>2</sup> no RI)  
**Lance mínimo: R\$ 250.000,00**

Lances, condições de venda e pagamento, fotos consulte: [www.freitasleiloeiro.com.br](http://www.freitasleiloeiro.com.br)  
Mais informações consulte: [www.bradesco.com.br](http://www.bradesco.com.br)

AMPLAS FACILIDADES DE PAGAMENTO

<b>À VISTA COM</b> <b>10%</b> <b>DE DESCONTO</b>	<b>SINAL E O SALDO EM</b> <b>12 MENSAS IGUAIS</b> 24, 36 ou 48 meses	<b>FINANCIAMENTO</b> <b>IMOBILIÁRIO EM ATÉ</b> <b>360 MESES</b>
--	--	---

SERGIO VILLA NOVA DE FREITAS  
Leiloeiro Oficial - JUCESP 316

(11) 3117.1001  
[imoveis@freitasleiloeiro.com.br](mailto:imoveis@freitasleiloeiro.com.br)



**Dorcas**

O prefeito Beto Lunitti recebeu visita do novo presidente do Centro Comunitário e Social Dorcas, Cristiano Paulo Gerhardt. No encontro, que também contou com a presença do ex-interventor Paulo Duarte e do pastor Rafael Welske, foi explanada a programação de atividades planejadas para este ano. Fundada em junho de 1992, a Dorcas trabalha como centro de convivência na área da assistência social.

**Posse em Toledo**

Em evento festivo sexta-feira tomam posse diretores e conselheiros da Acit de Toledo. O advogado e empresário Flávio Furlan assume a presidência. A solenidade será no Salão de Verão do Olinda com recepção aos convidados a partir das 19h30. O cerimonial se iniciará às 20h, seguido de jantar por adesão.

**Saldo positivo**

# Exportações caem 5%, mas Oeste mantém superávit

## Resultado das importações menos as vendas externas fechou em US\$ 189 milhões

**Palotina** – Os resultados do trimestre acompanharam a retração sentida desde o início do ano e mais uma vez as exportações no Oeste paranaense fecharam em queda. Segundo dados do Mdic (Ministério do Desenvolvimento, Indústria e Comércio Exterior), houve redução de 5% no volume exportado de janeiro a março deste ano na região, totalizando US\$ 348.344.576. Comparado ao

mesmo período do ano passado, o volume caiu aproximadamente US\$ 17,5 milhões, quando as vendas externas chegaram a US\$ 365 milhões. Junto com as importações, o Oeste registrou superávit de US\$ 189 milhões.

O montante exportado pelos municípios da região ultrapassou a casa de R\$ 1,27 bilhão no trimestre, considerando a média da cotação do dólar durante o mês de março, de R\$ 3,66. Um dos responsáveis por manter o saldo regional positivo é a avicultura, carro-chefe de várias cidades da região e que

movimenta a economia local.

É o que demonstram as empresas do setor em Palotina, cidade da região que teve um dos maiores volumes exportados no trimestre, com US\$ 63,4 milhões em vendas, perdendo apenas para Cascavel, que somou neste mesmo período US\$ 83 milhões em produtos comercializados a outros países. O

comércio de aves e miudezas congeladas representa ao município quase 50% de todos os itens na pauta de exportações, e responde por US\$ 31,4 milhões de todas as vendas externas de Palotina. Apesar do bom desempenho, a comparação a igual período de 2015 aponta para baixo, com retração de 8% nas exportações.

**RESULTADOS DO OESTE EM 2016:**

Exportações .....	US\$ 348.344.576
Importações .....	US\$ 159.053.110
Saldo .....	US\$ 189.291.466

**EQUILÍBRIO**

O que se manteve praticamente no mesmo patamar foram as importações. Segundo o levantamento, a queda foi de 0,28% no trimestre comparativamente aos três primeiros meses de 2015. Ao todo, as importações contabilizaram US\$ 159 milhões no Oeste. Em volume, os municípios que mais importaram produtos foram Foz do Iguaçu (US\$ 48,2 milhões), Cascavel (US\$ 35,2 milhões) e Toledo (US\$ 30,8 milhões). Entre os produtos mais importados estão a soja e o milho, demanda da cadeia regional de aves e suínos que utilizam a oleaginosa e cereais como as principais bases da alimentação dos animais. Além disso, o trigo, os fertilizantes e as pastas químicas de madeira representaram parte das importações.

## Cooperativa terá unidade em Rio Bonito

**Rio Bonito** - O Sicoob Credicapital inaugura no próximo dia 20 o seu 15º ponto de atendimento. A partir dessa data, a comunidade de Rio Bonito do Iguaçu (município vizinho de Laranjeiras do Sul) contará com todos os produtos e serviços de uma das cooperativas de crédito que mais crescem no Paraná. Inicialmente, a agência de Rio Bonito terá três funcionários. Esse será o primeiro de quatro novos pontos previstos para o ano de 2016.

Com 15 anos de história, o Sicoob Credicapital tem mais de 16,4 mil cooperados e superou todas as metas previstas para o exercício do ano passado. A cooperativa nasceu no Núcleo Setorial de Informática e Telecomunicações da Acit e, no início, eram apenas 21 cooperados. “O crescimento já verificado, além de demonstrar a determinação e a união dos cooperados, é o reflexo de um modelo que se pauta pela legalidade, trabalho e compartilhamento”, diz o presidente Guido Bresolin Júnior.



Agronegócio mantém a liderança nas exportações do Oeste: complexo soja é um dos destaques

## Vendas do Paraná cresceram 12% no trimestre

Ao contrário do Oeste, as exportações do Paraná cresceram 12% no primeiro trimestre em relação ao mesmo período do ano passado. Segundo a Seab, o impulso para os resultados positivos ocorreu principalmente pelo câmbio favorável, fazendo com que as receitas de vendas externas somassem US\$ 3,34 bilhões, contra US\$ 3 bilhões nos primeiros três meses de 2015, de acordo com dados do Mdic. Os embarques de soja em grão, carnes e automóveis puxaram o resultado.

As importações, por outro lado, sentiram o peso do dólar desfavorável e tiveram queda de 24,3%. Foram US\$ 2,43 bilhões no primeiro trimestre contra US\$ 3,2 bilhões de janeiro a março do ano passado.

Com o resultado, o Para-

ná fechou o primeiro trimestre do ano com um superávit comercial de US\$ 928,8 milhões. O Estado respondeu, sozinho, por 11% do saldo comercial brasileiro no trimestre, de US\$ 8,4 bilhões. Ainda conforme a Seab, o desempenho estadual nas exportações foi melhor do que o do Brasil, que, mesmo com o câmbio favorável, registrou queda nos embarques. No primeiro trimestre, o País obteve uma retração de 5% nas exportações, para US\$ 40,6 bilhões.

No agronegócio, a soja puxou os embarques paranaenses. As exportações do grão – que respondem por 24% das vendas externas do Estado – aumentaram 106,2%, passando de US\$ 393,1 milhões no primeiro trimestre do ano pas-

sado para US\$ 810,5 milhões no mesmo período de 2016.

As vendas de carne bovina in natura, por sua vez, cresceram 265%, de US\$ 7,1 milhões para US\$ 25,9 milhões, embaladas pelo fim de embarcos e queda de barreiras sanitárias ao produto paranaense nos últimos meses. As vendas de carne suína in natura avançaram de US\$ 22,3

milhões para US\$ 33,2 milhões, alta de 48,4%. A receita de carne de frango in natura – segundo colocado na pauta de exportações do Estado – teve queda pequena, 3,6%, para US\$ 449,8 milhões. O milho teve resultado positivo nas exportações, com alta de 51,4% na mesma base de comparação – de US\$ 145,8 milhões para US\$ 220,8 milhões.

**AGRICULTURA FAMILIAR**

Com recursos do BNDES (Banco Nacional de Desenvolvimento Econômico e Social) no Plano Safra 2014/15 o Sicredi foi o agente financeiro que liberou o maior volume de crédito do Pronaf (Programa Nacional de Fortalecimento da Agricultura Familiar), totalizando R\$ 882 milhões em 16.539 operações. Prova da relevância da instituição financeira cooperativa nessa área, o BNDES reconheceu o Sicredi como o principal apoiador do fortalecimento da agricultura familiar pelo segundo ano consecutivo.



Influenza

# Parceria fabrica vacinas contra gripe

**Empresa que é destaque no agronegócio contribui para produção de doses que salvam vidas**

**Cascavel** - O risco de aumento e de agravamento dos casos da gripe H1N1 fortalece e torna ainda mais importante uma parceria constituída há alguns anos. O Ministério da Saúde já começa a distribuir as doses da vacina de campanha que terá início oficial no dia 30 de abril e que são produzidas conjuntamente pelo Instituto Butantan, de São Paulo, e pelo setor de biotecnologia da Globoaves, empresa de Cascavel que é uma das referências do agronegócio nacional.

A Globoaves foi contratada para fornecer ovos especialmente controlados que são usados na produção do antivírus da Influenza. O volume dos pedidos varia, mas superam os 50 milhões a cada temporada - em média, são entregues ao

Instituto 1,8 milhão de ovos controlados embrionados com 11 dias por semana.

A empresa cascavelense é pioneira na atividade e precisou fazer investimentos pesados em equipamentos e especialização de pessoal para que pudesse atender aos rigorosos padrões de qualidade exigidos por um dos mais respeitados laboratórios do mundo. O que existe de melhor e mais eficiente passou a ser empregado na tarefa de produzir vacinas eficientes para conter um vírus em constante mutação.

**AUTOMATIZADAS**

As granjas para a produção dos ovos especiais foram



Ovos são produzidos em granjas em Itirapina, interior de São Paulo

escolhidas a dedo. As estruturas são automatizadas e obedecem a criteriosas normas estabelecidas pelo Ministério da Agricultura e Pecuária. Os ambientes destinados à fecundação são constantemente monitorados por agências sanitárias.

Para que o ovo de onde sairá o antivírus seja viável, diversos cuidados são tomados. Até a localização geográfica da granja e a ração que alimenta as matrizes são detalhadamente analisadas. O acesso a esses ambientes também é controlado. Os profissionais passam por banhos e o material utilizado é submetido a dois processos de desinfecção.

## Desafio de ter doses sempre eficazes

Os ninhos utilizados na produção dos ovos especiais, fecundados por galos (acasalamento gera o embrião que é fundamental para a produção da vacina que vai imunizar contra a Influenza), são automatizados. Não existe qualquer contato manual com os ovos, que passam por desinfecção ao ser embalados em bandejas plásticas com capacidade de 30 unidades.

Cada ovo é analisado individualmente para saber se é ou não viável para as etapas seguintes. A informação mais importante é ter certeza que o ovo contém o embrião vivo, que será inoculado pelo vírus que ali encontrará um ambiente apropriado para se multiplicar. Cada ovo pode render até três doses da vacina,

que é distribuída gratuitamente nos postos de saúde de todo o Brasil - segundo os grupos de risco definidos pelo Ministério da Saúde.

Todo o processo de produção da vacina chega a partículas do vírus morto, que então é utilizado por técnicos do Butantan na produção da vacina. Neste ano, as doses terão por função combater as variações do Influenza conhecidos por H1N1, H3N2 e Influenza B. Especialistas informam que, devido à característica mutante do vírus da gripe, é importante que as pessoas tomem a dose todos os anos.

A variação, por menor que seja, pode tornar as doses da temporada anterior não eficientes. Por isso, a cada ano há

o desafio de fazer com que a dose se torne ainda melhor. A previsão do Ministério da Saúde para este ano é de fazer chegar 54 milhões de doses aos postos de saúde.

**GRUPOS DE RISCO**

Conforme o Ministério da Saúde, os grupos prioritários para receber as doses contra a Influenza, são: crianças de 6 meses a 5 anos, gestantes, idosos, profissionais da saúde, povos indígenas e pessoas portadoras de doenças crônicas e outras que comprometam a imunidade.

## Cohapar entrega casas no Oeste

**Pato Bragado** - Representantes do governo do Estado e diretores da Caixa Econômica Federal e das prefeituras de Pato Bragado e de Marechal Cândido Rondon participam de dois atos nesta quinta-feira. Às 14h, em

Pato Bragado, ocorrerá a entrega das chaves de 24 casas rurais. A cerimônia será na moradia da família de Elenir Simsen. O investimento nas unidades é de R\$ 684 mil.

Já em Rondon, às 16h, serão assinados os protocolos à

construção de 400 casas com investimentos estimados em aproximadamente R\$ 36 milhões. O evento contará com a participação do presidente da Companhia de Habitação do Paraná, Abelardo Lupion, e o prefeito Moacir Froehlich.

# Panorama regional

regional@oparana.com.br

**Vice-reitor**

O prefeito Ricardo Endrigo e a vice, professora Delcir, receberam nesta semana a visita do vice-reitor da UTFPR, Luiz Alberto Pilatti, e da pró-reitora Vanessa Ishikawa Rasoto, acompanhados pelo diretor do campus da UTFPR Medianeira, Flávio Feix Pauli, e o diretor de Assuntos Comunitários, Antônio Luiz Baú. Eles foram conhecer a administração e principalmente o projeto do Parque Científico e Tecnológico que está em implantação no município em parceria com a universidade.



DIVULGAÇÃO

**Mudando**

Muita coisa precisa melhorar, é óbvio. No entanto, a atuação séria de alguns setores públicos, principalmente nos campos policial e judiciário, começa a mudar as coisas no Brasil. A prisão de oito vereadores de Itaipulândia de uma única vez é forte indício disso. Que sirva de alerta aos outros da região e do interior do Paraná que, de forma irresponsável e gananciosa, costumam completar sua renda com o dinheiro do contribuinte. Aos poucos, a tendência é de que todos os gatunos sejam alcançados pela lei. Escaparão os sérios, que trabalham em favor do coletivo e honram seus mandatos.

**Troca**

Mudou o comando da PM em Quedas do Iguaçu, região sob tensão devido recente confronto que deixou dois sem-terra mortos. Sai o major Washington Lee, do 5º Comando Regional de Cascavel, e assume o major Getúlio Ferreira de Lima, de Pato Branco.

**Ouvidor**

O ouvidor Agrário Nacional, Gercino José da Silva Filho, afirmou durante reunião no Inbra, em Curitiba, que o confronto entre sem-terra e policiais em Quedas do Iguaçu deve ser considerado um ato isolado. Ele elogiou a postura do governador Beto Richa pelas ações que adotou na área. "Pelo que vem acontecendo no Paraná nos últimos tempos, entendemos que se trata de um fato isolado porque

o governo estadual tem dado apoio muito grande para essas questões agrárias".

**Audiência**

A Câmara de Toledo convida para audiências do Plano Diretor Participativo. Uma delas ocorrerá no dia 19, às 19h, no distrito de Novo Sarandi. Já no dia 25, o encontro também às 19h será no distrito de Dois Irmãos.

**Concurso**

Administração pública de Maripá divulga o resultado dos recursos da Prova de Títulos do Concurso Público 2015. Todos foram julgados improcedentes, não havendo alteração no relatório de notas. Assim, a Secretaria de Administração por meio do Departamento de Recursos Humanos convoca os candidatos com notas empatadas para o sorteio público de desempate que será realizado nesta sexta-feira, às 14h, na prefeitura.

**Recolha**

Secretaria de Agricultura e Meio Ambiente de Santa Helena, em parceria com a Secretaria de Obras, faz a divulgação do cronograma de recolha de galhos, folhas e resíduos inservíveis. Para tanto foram mantidas reuniões com os diferentes setores do governo. A população recebe os calendários do cronograma em casa.

**LDO**

Audiência acaba de apresentar e debater a Lei de Diretrizes Orçamentárias de Guaíra para 2017. Os participantes também foram informados sobre projeções das metas e dos riscos fiscais para o ano que vem.

**Pagamento**

Prefeitura de Toledo faz nesta semana pagamento de R\$ 880 mil ao Banco Interamericano de Desenvolvimento referente a empréstimos concedidos em 2008 para o Programa de Desenvolvimento Socioeconômico Sustentável. Na ocasião foram liberados mais de U\$ 7,3 milhões. Essa é a sétima parcela do capital, acrescida de juros. A primeira começou a ser paga em 2013. Ao todo são dois pagamentos anuais ao BID.



MÊS DE **Aniversário** DE 13/04 a 16/04

www.mercosulmadeiras.com.br

Descontos em toda a loja \* Parcelamento em até 20 x

f Mercosul Madeiras



Avenida Tancredo Neves 1182 - Cascavel - Pr ☎ 45. 3226 . 0026  
Rod. BR-163 KM 60 - Capitão Leonidas Marques - Pr ☎ 45. 3286 . 1506

## 2ª Vara declara nulos títulos de áreas

**Quedas** – O juiz Leonardo Santos La Bradbury, da 2ª Vara Federal de Cascavel, decidiu no último dia 31 sobre duas áreas em disputa em Quedas do Iguaçu. Mesmo não pertencendo à Araupel elas estão ligadas ao imóvel denominado de Rio das Cobras. O magistrado anulou os títulos em ação protocolada pelo Incra e União.

As áreas em questão têm juntas mais de 3,5 mil hectares e são conhecidas por fazendas Dona Hilda e Três Elos e também são alvos de invasão por parte de integrantes do Movimento Sem-Terra. De acordo com a superintendência do Instituto Nacional de

Colonização e Reforma Agrária no Paraná, as terras são suficientes para assentar pelo menos 350 famílias.

A exemplo do que ocorreu com áreas da Araupel questionadas pela União e Incra, que também tiveram deferimento de nulidade pela Vara Federal de Cascavel, os proprietários recorrem à instância superior, o Tribunal Regional Federal, 4ª Turma, de Porto Alegre (RS).

A expectativa dos proprietários é de que o TRF4, como ocorreu com a Araupel em três vezes seguidas, reverta a decisão e dê ganho de causa aos agricultores que se dizem os legítimos donos das terras.

### Coleta seletiva dá renda a 30 famílias

**Cafelândia** - Nos três últimos anos, a coleta seletiva de Cafelândia teve aumento de mais de 400%, gerando renda para cerca de 30 pessoas. São duas equipes de recolha que dividem o material em dois barracões para separação, enfardamento e repasse desse material, o que gera cerca de 50 toneladas mensais de material reciclado.

Esse número pode aumentar com a colaboração de

toda a população, que ao fazer a separação dos materiais recicláveis em casa contribui para o sustento das famílias e evita o dano ao meio ambiente.

#### TRÊS ANOS

A Secretaria de Agricultura é a responsável por acompanhar essa coleta, fornecer funcionários públicos e ajudar no repasse do material. Segundo o coordenador de materiais recicláveis, Robson da Silva Aguiar.

Há três anos, de acordo com Robson, os catadores foram chamados para centralizar o material reciclado no barracão e ajudar nas questões ambientais do município.

Terezinha Gonçalves da Luz trabalha há 15 anos na atividade e afirma que a criação da associação foi determinante para melhorar sua renda e qualidade de vida. “Estou muito feliz”, afirma ela.

OS DEZ MANDAMENTOS  
NOVA TEMPORADA

SE ABRIR O MAR JÁ FOI IMPRESSIONANTE, IMAGINE ABRIR A TERRA.  
O MELHOR AINDA ESTÁ POR VIR.

ESTREIA DIA 04 DE ABRIL. DE SEGUNDA A SEXTA ÀS 20H30.

RICTV RECORD





**Maconha na mata**

A partir de uma denúncia anônima, policiais militares de Toledo apreenderam ontem 355 quilos de maconha. A droga estava escondida no interior de uma mata localizada às margens de uma estrada rural na saída para Cascavel.

**Queima de ônibus**

Policiais do GDE de Cascavel prenderam ontem o terceiro envolvido no incêndio que destruiu um ônibus da empresa Expresso Santa Tereza. Mateus Breve Sérgio, de 20 anos, confessor do crime, porém disse que apenas acompanhava os dois menores ouvidos anteriormente. O foto teria sido ateadado por um dos adolescentes.

Cascavel

# Dois homicídios registrados num intervalo de duas horas

**Cascavel** - Dois homens foram assassinados ontem, em Cascavel, num intervalo de duas horas e sem relação aparente entre um crime e outro. O primeiro aconteceu na Rua Tomás de Souza, no Bairro Presidente, e vitimou Quelson Elias da Cruz, de 35 anos.

Segundo testemunhas, um homem em uma motocicleta e trajando calça jeans e camiseta branca encontrou Quelson na rua e foi logo atirando. A vítima tentou entrar em uma residência, mas foi cercada pelo atirador. Um veículo que passava pelo local no momento dos disparos foi

atingido por uma bala perdida e uma criança que estava no banco de trás ficou ferida por estilhaços do para-brisa.

De acordo com informações da Polícia Militar, Quelson já tinha passagens pelo setor criminal por roubo e associação criminosa. Em 2008 ele chegou a ser preso sob acusação de roubar a agência do Correios em Guaraniaçu. E durante a rebelião de 2014 era um dos internos da PEC (Penitenciária Estadual de Cascavel).

Duas horas mais tarde, no final da Rua Guaraniaçu, no

Jardim Gramado, Paulo Cesar Mendes, de 43 anos, tombou morto com dois tiros na cabeça e outro no peito. Ele chegava em casa de motocicleta quando foi surpreendido pelo atirador e chegou a ligar para a irmã pedindo socorro, mas morreu no próprio local.

Paulo César também tinha passagens pelo setor criminal e ultimamente trabalhava como pedreiro. Informações extraoficiais indicam que sua morte teria sido motivada por uma briga por causa de um terreno.

●TISSIANE MERLAK



**Homem de 36 anos foi assassinado no meio da rua, pouco antes do meio-dia**

**panorama**  
policial

**Assalto**

Mais um assalto foi registrado na manhã de ontem na comunidade de Jangada Tabora, interior de Cascavel. Dessa vez o alvo dos bandidos foi um morador que teve sua caminhonete Saveiro roubada. A Polícia Militar deve intensificar o policiamento na região e, de acordo com o delegado do GDE, Edgar Santana, equipes da Polícia Civil estão investigando esse e outros assaltos cometidos nos últimos dois dias na localidade.

**Mandado de prisão**

A 2ª Vara do Tribunal do Júri de Curitiba determinou a prisão de Beatriz Cordeiro Abagge, condenada em maio de 2011 a 21 anos e quatro meses de prisão pela morte do menino Evandro Ramos Caetano, em 1992. O crime aconteceu em Guaratuba, em um ritual de magia negra. Beatriz recorreu da decisão e aguardava o julgamento do recurso em liberdade.

**Mal súbito**

Um jovem de 22 anos teve morte natural na tarde de ontem na BR-323, entre Guaíra e Iporã. Danilo Cavalcante seguia pela rodovia com uma pick-up Strada quando sofreu um mal súbito, perdeu o controle da direção e bateu em uma placa de sinalização. Ele levava uma carga de laranjas rumo a Guaíra.

**Por engano**

Um adolescente de 17 anos, morto na noite de terça-feira na Rua Urbano Caldeira, no Bairro Morumbi II, em Foz do Iguaçu, pode ter sido assassinado por engano. Alisson Braian Gonçalves Garcia foi atingido com tiros de pistola 9 milímetros quando passava pela rua de bicicleta. Amigos disseram que a intenção do matador era atingir um amigo da vítima.

**GUAÍRA | Caminhões apreendidos levavam 500 mil maços de cigarros**



A Polícia Rodoviária Federal de Guaíra apreendeu dois caminhões carregados com cigarros contrabandeados do Paraguai. A primeira ocorrência foi por volta das 22h de terça-feira na BR-163. O veículo, com 350 mil maços, tinha placas clonadas e o motorista conseguiu fugir em meio a uma lavoura. Uma hora depois, outro caminhão, igualmente com placas adulteradas, foi encontrado parado na mesma rodovia com mais 200 mil maços. O valor das tuas cargas foi estimado em mais de R\$ 2 milhões.

## PRF apreende mais de uma tonelada de maconha

**Marechal Rondon** - A Polícia Rodoviária Federal apreendeu ontem mais de uma tonelada de maconha em duas ações distintas. A primeira aconteceu na BR-163, onde uma Fiat Strada com queixa de roubo datada de 6 de fevereiro deste ano em Cascavel foi apreendida com 640,4 quilos da droga após bater na traseira de um caminhão. No mesmo veículo foram encontradas 50 munições calibre 38 e um aparelho de radiocomunicação.

Antes da chegada da PRF, duas mulheres que ocupavam

o veículo fugiram a pé em meio a uma plantação. Uma delas, de 18 anos, foi identificada na hora pela polícia por meio dos documentos pessoais deixados no carro. Ela e a comparsa, outra jovem de 21 anos, foram detidas três horas depois tentando pedir carona às margens da rodovia.

Pouco tempo depois, na BR-467, entre Cascavel e Toledo, os policiais abordaram um caminhão baú carregado com mais de 520 quilos de maconha escondidos em um freezer colocado em meio a uma mudança que estaria

sendo levada para Dois Vizinhos, no Sudoeste do Estado. O motorista, de 32 anos, foi preso e encaminhado di-



**Veículo roubado em fevereiro transportava mais de 640 quilos de maconha**

retamente para carceragem da 15ª SDP em Cascavel.

●TISSIANE MERLAK



**Caminhão que levava mudança escondia 520 quilos do entorpecente**

**A RÁDIO DA MINHA VIDA!**

**95.7**

**TAROBÁ FM**

45 9117.0029 | www.taroba.fm



## Canal 1

# Mesmo personagem tem interpretações diferentes de Santoro e Fagundes

Por: Flávio Ricco

Colaboração: José Carlos Nery

sim, existiu esta coerência e foi imediatamente possível perceber, sem maiores

exercícios, que se tratava da mesma lolanda. Detalhes que no decorrer dos

próximos capítulos serão obrigatoriamente assimilados por todos.

“Velho Chico” entrou na sua segunda fase, mantendo o mesmo e bom ritmo da primeira, mas deixando seu telespectador meio que resabiado com certas coisas. Embora tenha assistido parte das gravações no Nordeste, acompanhado de perto o trabalho do Rodrigo Santoro, percebe-se que Antônio Fagundes adotou uma linha de interpretação diferente para o mesmo personagem, Afrânio, em relação à apresentada pelo seu companheiro até a semana passada. Desigualdades na postura, no olhar e gestual, que antes de surpreender, chegaram até a incomodar um pouco o público da novela, levado num primeiro momento a imaginar que se tratava de pessoas diferentes. Discrepâncias essas, muito além do cabelo e da própria maneira de se vestir. O totalmente inverso, no entanto, observou-se na passagem da Carol Castro para Christiane Torloni. Aí,



## Novo jornal

Luciana Liviero será a apresentadora do novo jornal da Rede TV!, ainda sem título definido, que será exibido a partir das 5 da tarde. Estreia em 2 de maio.

## bate-rebate

- No dia 25, a Fox Networks Group fará um jantar de lançamento do reality “O Mundo de Jacquin”, que estreia no Fox Life dia 25 de maio, às 19h.
- Eliana, Ratinho e Celso Portioli serão as estrelas da Tele Sena do Dias das Mães.
- Bandeirantes também fará alterações importantes na sua grade de programação nesses próximos dias...
- ... Especialmente no domingo, por causa do processo contra a presidente Dilma...
- ... Folga cancelada. Todo o seu departamento de jornalismo foi convocado para a ocasião...
- ... Escalados para Brasília: Márcio Campos, Gilberto Smaniotto, Sandro Barbosa e Antonio Pétrin...
- ... Fábio Pannunzio já está lá há uma semana.
- A cantora mexicana Lucero irá afinar sua agenda com o SBT, para gravações de “Carinha de Anjo” no Brasil.
- Que fase do Walcyr! “Êta Mundo Bom”, na terça-feira, registrou 32 pontos de média. Uma grandeza para novela das 6.

## c'est fini

Norival Rizzo será o ex-presidente Fernando Henrique Cardoso no filme “3000 Dias no Bunker”, sobre a história da criação do Plano Real. Trabalho todo baseado na obra homônima de Guilherme Fiuza e que também reúne no elenco Emílio Orciollo Netto e Paolla Oliveira. Então é isso. Mas amanhã tem mais. Tchau!

# TV TUDO

### Em estudos

Está em discussão na Globo proposta para realização de quatro novos episódios da série “Cidade dos Homens”, novamente com Darlan Cunha e Douglas Silva à frente do elenco. Se a ideia avançar, entrará na programação especial de dezembro, muito provavelmente em parceria com a O2, do Fernando Meirelles.

### Preparem seus corações

Ainda não existe uma data fixada, mas todos os indicativos nos levam a acreditar que, mais um ou dois meses, a GfK finalmente entrará em operações em solo nacional. Oficiosamente se fala em fins de maio. O sistema que será colocado em prática é dos mais avançados.

### Ordem dos trabalhos

Está combinado assim: no dia 1º de maio começam as externas de “Carinha de Anjo”, próxima novela do SBT, em uma fazenda de Itatiba. No dia 1º de junho terão início os trabalhos nos estúdios.

### Tempo para isso

O SBT está levando “Carinha de Anjo” com certa tranquilidade, porque a sua estreia só se dará em novembro. “Cúmplices de um Resgate” vai até lá.

### Record também

“A Terra Prometida”, substituta de “Os Dez Mandamentos” na Record, fixou para o dia 20 próximo o início das suas gravações. Nos estúdios da Casablanca, no Rio, e na cidade cenográfica.

### Gravado, não

Por causa do momento político, leia-se cobertura do processo de impedimento da presidente Dilma, Ana Maria Braga será obrigada a alterar a sua rotina de trabalho na Globo. Em vez de gravado, como habitualmente acontece nas sextas-feiras, o “Mais Você” entrará ao vivo.

### Não apenas

Fugindo totalmente das suas características, o “Conexão Repórter”, do Roberto Cabrini, neste próximo domingo, também terá exibição ao vivo no SBT logo após o “Programa Silvío Santos”. Uma exigência da situação atual do País, com links e uma série de matérias e entrevistas.

### Volta da Gabi

O Viva anuncia para 31 de maio a estreia do novo “TV Mulher”, com apresentação de Marília Gabriela. Vídeos de crianças, de 3 a 7 anos, estão sendo selecionados para irem ao ar durante a exibição do programa. Todas elas respondendo perguntas como “O que você quer ser quando crescer?”, “Qual o seu maior sonho?”, “Como você imagina que será o futuro (ou o seu futuro)?”, entre outras.

### Canalha

Oswaldo Marine, de 54 anos, foi preso em Atibaia no começo da semana, acusado de abusar sexualmente de crianças. Ele se apresentava como produtor artístico do SBT, para chegar às vítimas. Um bandido. Importante avisar que emissora nenhuma – SBT, Globo ou Record – possui pessoas autorizadas para fazer seleção para suas novelas. Os testes são realizados apenas dentro da própria emissora pela equipe de elenco.

### Olimpiada

Victor Rosa também irá integrar a equipe da Band na cobertura dos Jogos Olímpicos. Atleta, durante 23 anos, entre outros prêmios, foi medalha de prata no solo no Mundial da Alemanha em 2007 e participou da conquista da primeira medalha de prata da ginástica brasileira por equipes em Jogos Panamericanos, em 2003.

## Sexo é Vida!



QUANDO A SUA SAÚDE SEXUAL VAI BEM,  
TUDO VAI BEM.

TECNOLOGIA E TRATAMENTOS MÉDICOS PARA DISFUNÇÃO ERÉTIL

AGENDE UMA CONSULTA  
0800 205 1900

Responsável Técnico:  
Dr. Reginaldo Saleti  
CRM: 8869

**BOSTON**  
MEDICAL GROUP  
LÍDER EM SAÚDE SEXUAL MASCULINA



**horóscopo**

**ÁRIES**

O momento é de desafios entre a sua individualidade e as demandas familiares. Fase oportuna para fazer crescer os objetivos que lhe são importantes.

**TOURO**

Este é o momento de balanço do que aconteceu desde o seu aniversário no ano passado. É um momento que pode ser muito proveitoso em termos de aprendizados emocionais.

**GÊMEOS**

É um momento importante para você agir com mais confiança em relação aos seus dons e habilidades. O bom contato entre Mercúrio e Júpiter favorece soluções para questões familiares e emocionais.

**CÂNCER**

Você tende a sentir-se mais motivado emocionalmente e mais confiante. O desafio está em atrelar os seus objetivos profissionais às demandas internas e subjetivas.

**LEÃO**

A fase pede que você olhe mais para sua sensibilidade e sentimentos. O momento é espiritualmente muito significativo aos leoninos. Poderá haver soluções importantes para questões financeiras e profissionais.

**VIRGEM**

Você tende a sentir-se mais confiante em relação às suas capacidades intelectuais. É um bom momento para exercer a capacidade de comunicação e a força do trabalho em equipe.

**LIBRA**

Você pode estar desenvolvendo uma nova etapa em suas relações e objetivos pessoais e profissionais. É um dia que favorece negociações e consciência dos seus objetivos mais importantes.

**ESCORPIÃO**

O bom contato entre Mercúrio e Júpiter favorece relacionamentos e alianças escorpianas. É hora de fazer crescer seus objetivos profissionais, agindo com mais confiança.

**SAGITÁRIO**

O momento é muito oportuno para se despedir de velhos padrões emocionais que não fazem mais sentido. Importantes questões familiares e afetivas estão acontecendo.

**CAPRICÓRNIO**

É um momento que poderá estabelecer novos contatos e também firmar certas parcerias. Para se relacionar bem com as pessoas, é necessário estar bem consigo, capricorniano.

**AQUÁRIO**

É um momento em que você tende a sentir mais prazer nas atividades cotidianas, aquariano. É uma fase para aliar mais teoria e prática, tendo um maior sentido de realização.

**PEIXES**

A lua crescente ativa as emoções e os sentimentos dos piscianos. É um momento com forte potencial criativo e de expressão de talentos. Questões envolvendo filhos, crianças e finanças estão enfatizadas.

**SALMO DO DIA**

Sobre os vossos preceitos meditarei, e considerarei vossos caminhos. Hei de deleitar-me em vossas leis; jamais esquecerei vossas palavras. Concedei a vosso servo esta graça: que eu viva guardando vossas palavras. (Salmo 118; vers. 15 a 17)



# Resumo de Novelas

**Malhação (17h30)**

Tito e Ana conversam. Roger revela para Flávia o plano contra Rodrigo. Alina conhece Selminha e confronta Uodson sobre a relação dele com a menina. Márcia e Luiz pedem desculpas a Marisa, Henrique e Camila. Samurai questiona Tito sobre Ana.

**Êta Mundo Bom! (18h20)**

Sandra tenta se explicar para Anastácia e Pancrácio convence a matriarca de que seus sobrinhos não participaram da armação de Ernesto. Clarice revela tudo o que descobriu a Filomena, que afirma que romperá sua amizade com Frágoso e contará a Candinho que ele será pai. Eponina não gosta de ver Filomena com Frágoso. Sandra afirma a Ernesto que se casará com o verdadeiro Candinho.

**Totalmente Demais (19h30)**

Lili pede que Rafael se afaste de sua família. Sofia manda a foto do cofre da casa dos pais para Jacaré. Sofia diz a Germano que deseja conhecer Eliza. Pietro pede a Carolina para acompanhá-la à clínica de fertilização. Natasha avisa a Arthur que levará Jojô para morar em Miami com ela e o marido. Sofia tenta afogar Eliza na piscina de sua casa.

**Velho Chico (21h10)**

Ernani revela a Afrânio que os empregados interromperam seus trabalhos por ordem de Tereza. Tereza acredita que Santo tenha desistido de seu filho e afirma que jamais entenderá sua decisão. Santo tenta esquecer seu amor por Tereza. Afrânio exige que

Carlos Eduardo afaste Bento da política. Cícero se insinua para Tereza e Carlos Eduardo os observa.

\*OS RESUMOS DOS CAPÍTULOS ESTÃO SUJEITOS A MUDANÇAS EM FUNÇÃO DA EDIÇÃO DA NOVELA.

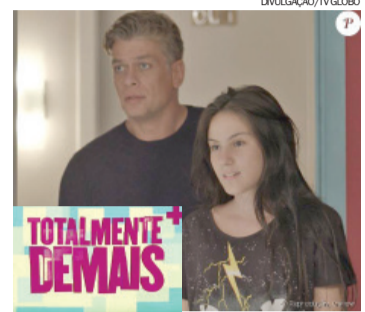

**Natasha quer guarda de Jojô**

As coisas não estão indo bem para o Arthur (Fabio Assunção). Depois de Eliza (Marina Ruy Barbosa) ter descoberto sua aposta com Carolina (Juliana Paes) e tê-lo confrontado, o dono da agência Excalibur ficará abalado ao saber que sua ex-mulher, Natasha (Lavinia Vlasak), está de mudança para o exterior e pretende levar sua filha, Jojô (Giovanna Rispoli).

**A história do filme em quadrinhos.**

**SOLUÇÃO ANTERIOR**

S	V	O	I	N	O	E	T
V	L	V	O	O	V	O	Z
T	V	R	T	S	V	R	
H	O	D	I	M	E	T	
V	C	V	E	C	E	T	
T	O	I	V	E	G	N	
T	E	T	O	R	O	F	
R	U	M	I	J	T	O	
V	V	V	O	V	O		
W	O	O	I	O	N		
V	I	V	V	V	E		
V	R	V	E	T	O	S	
R							
R							

## PALAVRAS CRUZADAS DIRETAS

Torneio de futebol disputado pela primeira vez há 85 anos (13-30/7/1930)	Problema urbano cujo maior símbolo é o outdoor	Divergir; discordar	Em + os	A seda, por sua textura	Prática gastronômica comum em restaurantes italianos	Antigo navio
(?) Mell, atriz e defensora animal	Articular com hesitação	(?) Vermelha: foi fundada em 1863	Local de vícios	Inimiga do herói	Aversão profunda não manifestada	A vogal da terceira conjugação
Antigo nome da Espanha	Erguer por meio de um guindaste	Palavra que indica a origem familiar	Código (abrev.)	Patriarca bíblico		
Atalho para programas no computador	Sigla da Aids em Portugal	Fruto típico da caatinga (bras.)	Atalho para programas no computador	Orlado Drummond, humorista	Arquiteto (?): projeta navios	Ed (?), de Verissimo
Aquela que organiza as jogadas ofensivas, no basquete	Forma da cantoneira	(?) poderes: cartabranca (fig.)	101, em romanos	Pronome (abrev.)	A meta do pacifista	A Pérola do Nilo
					Coroa de orixás	
					Problema vascular comum (Med.)	

## HOJE NA TV

### TV TAROBÁ

- Programação não fornecida
- RPC**
- 05h00 – Hora Um
  - 06h00 – Bom Dia Praça
  - 07h30 – Bom Dia Brasil
  - 08h50 – Mais Você
  - 10h10 – Bem Estar
  - 10h50 – Encontro
  - 12h00 – Paraná TV 1ª Edição
  - 12h45 – Globo Esporte
  - 13h20 – Jornal Hoje
  - 14h00 – Vídeo Show
  - 15h05 – Sessão da Tarde Sempre ao seu Lado
  - 16h40 – Vale a Pena Ver de Novo Anjo Mau
  - 17h45 – Malhação
  - 18h30 – Êta Mundo Bom!
  - 19h05 – Paraná TV 2ª Edição
  - 19h25 – Totalmente Demais
  - 20h30 – Horário Político
  - 20h40 – Jornal Nacional
  - 21h25 – Velho Chico
  - 22h30 – Chapa Quente
  - 23h15 – Liberdade, Liberdade
  - 23h55 – Jornal da Globo
  - 00h35 – Programa do Jô
  - 01h15 – Agentes da S.H.I.E.L.D.
  - 02h00 – Corujão
  - 04h05 – Segredos do Paraíso

- REDE MASSA**
- 05h50 – Negócios da Terra
  - 06h00 – Primeiro Impacto
  - 07h00 – Tribuna da Massa Manhã
  - 08h00 – Primeiro Impacto
  - 08h30 – Mundo Disney
  - 10h30 – Bom Dia & Cia
  - 10h45 – Pitadas do Tempero
  - 11h00 – Destaque
  - 11h45 – Show de Bola
  - 12h00 – Tribuna da Massa 1ª Edição
  - 13h30 – Naipi Comunidade
  - 14h15 – Casos de Família
  - 15h15 – Mentira
  - 16h15 – Cuidado com o Anjo
  - 17h30 – Abismo de Paixão
  - 18h15 – Meu Coração é Teu
  - 19h20 – SBT Paraná
  - 19h45 – SBT Brasil
  - 20h30 – Horário Político
  - 20h40 – Cúmplices de um Resgate
  - 21h30 – Carrossel
  - 22h00 – Programa do Ratinho
  - 23h00 – A Praça é Nossa
  - 00h30 – The Noite com Danilo Gentili
  - 01h30 – Jornal do SBT
  - 02h15 – Okay Pessoal!
  - 03h30 – RR Soares

- RIC TV**
- 06h30 – Balanço Geral Manhã
  - 07h30 – Paraná no Ar
  - 08h55 – Fala Brasil
  - 10h00 – Hoje em Dia
  - 12h00 – Balanço Geral
  - 14h00 – Ver Mais
  - 14h45 – Prova de Amor
  - 15h45 – Chamas da Vida
  - 16h45 – Cidade Alerta
  - 19h00 – Cidade Alerta Foz
  - 20h00 – RIC Notícias
  - 20h30 – Horário Político
  - 20h40 – Os Dez Mandamentos Nova Temporada
  - 21h30 – Jornal da Record
  - 22h30 – Câmera Record
  - 23h30 – Repórter Record Investigação
  - 00h15 – Shades of Blue
  - 01h15 – Fala Que Eu te Escuto
  - 02h15 – IURD

- CATVE**
- 06h00 – Telecurso
  - 07h00 – EPC
  - 08h05 – Timmy e Seus Amigos
  - 08h15 – Barney
  - 08h20 – Cocoricó
  - 08h35 – Timmy e Seus Amigos
  - 08h45 – Bananas de Pijama
  - 09h00 – Peppa Pig
  - 09h15 – Quintal da Cultura
  - 11h00 – Era Uma Vez No Quintal
  - 11h30 – Que Monstro Te Mordeu
  - 12h00 – Giro de Notícias
  - 12h05 – Hora do Esporte
  - 12h20 – Jornal da Catve 1ª Edição
  - 13h00 – JC Debate 1ª Edição
  - 13h30 – Pororo
  - 13h35 – Timmy e seus Amigos
  - 13h45 – Bananas de Pijama
  - 14h00 – Peppa Pig
  - 14h10 – Barney
  - 14h15 – Quintal da Cultura
  - 15h00 – Missa da Saúde
  - 16h10 – Quintal da Cultura (Continuação)
  - 17h15 – Era Uma Vez No Quintal
  - 17h30 – Osmar, a Primeira Fatia do Pão de Forma
  - 17h45 – Shaun, O Carneiro
  - 17h55 – Giro de Notícias
  - 18h00 – Esporte, Política & Cidadania
  - 19h00 – Jornal da Catve 2ª Edição
  - 19h30 – Bate Rebate
  - 20h30 – Horário Político
  - 20h40 – JC Debate 2ª Exibição
  - 21h00 – Jornal da Cultura



# Polpettone de frango Copacol ao molho de tomate

## Ingredientes

- ❖ 500 g de filé de peito de frango moído Copacol
- ❖ 100 g de farinha de aveia
- ❖ 50 g de cebola ralada
- ❖ 60 g de queijo parmesão ralado
- ❖ Sálvia e tomilho picados a gosto
- ❖ 5 g de alho picado
- ❖ 1/2 ovo batido
- ❖ Sal e pimenta a gosto
- ❖ 4 fatias de muçarela
- ❖ Azeite para tostar os polpettones
- ❖ 1 kg de molho de tomate

## Modo de preparo

Descongele o filé de peito de frango moído Copacol, coloque em uma tigela. Adicione a farinha de aveia, a cebola, o alho, as ervas, 30 g do queijo parmesão, meio ovo batido, sal e pimenta. Misture bem todos os ingredientes formando uma massa homogênea. Modele os polpettones colocando meia fatia de muçarela no meio, feche bem para o queijo não escapar ao fritar. Em uma frigideira antiaderente adicione um fio de azeite e doure os polpettones dos dois lados. Coloque em um refratário, regue com o molho de tomate, cubra com papel alumínio e leve ao forno por 30 minutos a 180 C. Retire o papel alumínio polvilhe queijo parmesão ralado e sirva quente. Pode acompanhar arroz ou massa.



FOTOS: DIVULGAÇÃO

## Iced mocha

### Ingredientes

#### Café coado

- ❖ 100 gramas de café
- ❖ 1 litro de água

#### Iced mocha

- ❖ 150 gramas de gelo (6 cubos)
- ❖ 150 ml de leite
- ❖ 150 ml de café coado resfriado
- ❖ 20 gramas de caldo de chocolate

#### Modo de preparo

**Café coado:** moer os grãos de café em textura de areia média. Essa moagem pode ser feita em um moedor de temperos, em moedor manual ou até em liquidificador. Aquecer a água até próximo do ponto de ebulição. Utilizar parte da água para umedecer o filtro de papel, assim você consegue retirar qualquer sabor ou resíduo de papel. Colocar o café moído no filtro e despejar água em movimentos uniformes para que todos os grãos fiquem cobertos. Repetir até utilizar toda a água. Caso queira um café mais concentrado, utilize somente parte da água. Deixe o café resfriar em temperatura

ambiente e depois você pode conservá-lo por até um dia em geladeira. **Iced mocha:** para a calda de chocolate, utilizar chocolate em pó (sugestão 60% cacau), açúcar e água. A quantidade de cacau e água é de 1/1, ou seja, se colocar 100g de chocolate em pó, utilizar 100g de água. O açúcar é a gosto, mas fica a sugestão de 50g de açúcar para essa receita. Colocar tudo em uma panela, em fogo baixo, e reduzir pela metade o líquido, concentrando sabor. A aparência fica quase como a de mel.

**Montagem:** colocar em um copo grande os cubos de gelo, após isso adicionar a calda de chocolate, depois o café e o leite. Apesar de a medida ser 150ml, você pode colocar tanto o café quanto o leite a gosto, e também mais ou menos calda. Você pode também se aventurar e colocar outros tipos de calda, como caramelo, avelã, e até doce de leite. Outra dica legal é congelar esse café coado em forminhas de gelo, e quando for adicionar gelo em outro momento, utilize o gelo de café concentrando mais sabor na sua bebida.



## Macarrão com porco na cerveja preta

### Ingredientes

#### Para a carne

- ❖ 1 kg de filé mignon suíno
- ❖ Sal a gosto
- ❖ Pimenta-do-reino preta, moída na hora, a gosto
- ❖ 5 dentes de alho amassados
- ❖ 3 cebolas cortadas em meia-lua
- ❖ 3 colheres (sopa) de extrato de tomate
- ❖ 2 latas de cerveja escura
- ❖ Suco de 6 laranjas
- ❖ 1 colher (sopa) de farinha de trigo
- ❖ 2 colheres (sopa) de manteiga

#### Para a massa

- ❖ 1 colher (sopa) de sal
- ❖ 1 embalagem de macarrão
- ❖ Folhas de 4 ramos de alecrim picadas

#### Modo de preparo

**Prepare a carne:** acomode o filé em uma assadeira. Tempere com o sal, a pimenta e espalhe sobre ele o alho, a cebola e o extrato. Regue com a cerveja e o suco e cubra com papel-alumínio. Leve ao



forno médio (180 C – 200 C) por cerca de 1 hora ou até que a carne esteja completamente cozida e macia. Retire do forno, desfie a carne em lascas grossas, coloque em uma panela junto com o caldo formado na assadeira e leve ao fogo para que reduza um pouco o caldo. Dissolva a farinha em um pouco do caldo junto com a manteiga, junte ao cozido e misture bem para incorporar ligeiramente o

molho. Desligue o fogo e reserve. **Massa:** em uma panela grande, ferva 5 litros de água com o sal. Cozinhe a massa durante o tempo indicado na embalagem ou até que esteja al dente, ou seja, macia, porém resistente à mordida. Escorra imediatamente, acrescente ao molho e misture delicadamente para que toda a massa fique bem envolvida. Polvilhe o alecrim e sirva em seguida.

## Tortilla de batatas ao gorgonzola

### Ingredientes

- ❖ 1 batata grande (300 g)
- ❖ 2 colheres (sopa) de azeite
- ❖ 1 colher (chá) de sal
- ❖ 2 colheres (sopa) de manteiga com sal
- ❖ 1/2 cebola roxa pequena picada
- ❖ 2 ovos
- ❖ 2 colheres (sopa) de salsinha picada
- ❖ 1/2 peça de queijo tipo gorgonzola fatiada

#### Modo de preparo

Descasque a batata e corte-a em fatias finas, passando-a no fatiador de legumes (mandolim). Em uma frigideira antiaderente de 15 cm de diâmetro (e, preferencialmente, com as bordas curvas), aqueça o azeite, coloque as rodelas de batata e tempere com metade do sal. Deixe no fogo por cerca de 8 minutos, ou até que fiquem douradas, mexendo a cada 2 minutos. Adicione a manteiga e,

assim que estiver totalmente derretida, adicione a cebola e doure-a levemente. Enquanto a cebola doura, coloque os dois ovos em uma vasilha, tempere com o restante do sal e a salsinha e bata-os ligeiramente. Retire as batatas da frigideira, adicione os ovos e, em seguida, volte as batatas. Deixe por 5 minutos ou até que o ovo esteja quase totalmente endurecido. Retire a frigideira do fogo e passe a omelete para um prato

maior que a frigideira, com a parte dourada virada para baixo. Então, apoie o prato sobre a mão, coloque a frigideira por cima e vire rapidamente (segurando bem o prato), para que a tortilha volte para a panela. Volte ao fogo, espalhe o queijo por cima da tortilha e tampe a panela. Deixe por 3 minutos, ou até que o queijo esteja derretido, e a tortilha, dourada. Sirva em seguida, como prato principal, acompanhada de salada de folhas.





# ACL empossa nova diretoria hoje



Beatriz Helena Dal Molin, presidente da ACL

**Cascavel** – Acontece hoje, às 20h, no restaurante do Hotel Copas Verdes, o jantar de posse da diretoria da ACL (Academia Cascavelense de Letras) para o biênio 2016/2017. Na verdade, será um mero ato de formalidade e confraternização entre associados plenos (acadêmicos) e associados especiais uma vez que essa diretoria já está no comando desde 1º de janeiro. Criador e principal líder da ACL, Antônio de Jesus passou a presidência para a professora Beatriz Helena Dal Molin, cuja plataforma de ação consta com sete projetos novos e que já estão sendo trabalhados.

O “Café: pão e poesia” é uma parceria com as panificadoras e objetiva incentivar o gosto pela arte de ler e escrever; o “Pequeno escritor” visa a fomentar a capacidade criadora e o entusiasmo

pela arte de escrever desde a tenra idade; o “Asas ao livro: estimulado” fomenta a troca de obras literárias; o “Literatura brasileira ao pôr do sol” estimula a leitura de obras nacionais, estaduais e locais por meio da divulgação em locais públicos; o “Um escritor entre nós” busca atrair autores de renome para promover um encontro com talentos literários jovens; o “Um poeta e um pintor, um fotógrafo e um músico na minha esquina e no meio espaço” tem por meta promover o encontro da arte literária com as artes visuais; e o “Dia Nacional da Cultura” prevê a realização de um grande evento para os vários segmentos culturais de Cascavel divulgarem seus trabalhos literários e artístico-culturais em praças, terminais de ônibus e meios midiáticos.

## Museu Histórico promove oficina de arte francesa

**Cascavel** - O MIS (Museu da Imagem e do Som) realizará no próximo dia 20, das 13h30 às 17h30, uma oficina de arte francesa com o artista Paulo Mano. A atividade tem o foco direcionado ao patrimônio cultural de Cascavel. As inscrições já estão abertas e podem ser feitas pelo telefone 8431-6375, no Centro Cultural Gilberto Mayer.

A arte francesa é uma técnica de artesanato surgida no século XVII, na Europa, e inspirada pela mobília trazida do Oriente, principalmente da China, em que eram empregadas práticas de decoupage, recortes de tecido e papel que eram colados na madeira. Acredita-se que os artistas franceses ampliaram a técnica, sobrepondo as figuras no intuito de dar volume e textura nas peças, por isso também é chamada de arte tridimensional.

O artista plástico Paulo Mano já expôs suas obras na Sala Verde da Biblioteca Pública Municipal Sandálio dos Santos, com o tema “Arte Terapia”. “Usando a técnica da sobreposição para dar movimento e profundidade a uma simples imagem, aguçamos nosso sentido, estimulamos a nossa criatividade. Alegria-nos ver a peça pronta, é uma verdadeira terapia”, diz Paulo Mano.

A oficina faz parte da programação da 13ª Semana Nacional de Museus, que neste ano trabalha o tema “Museus e Paisagens Culturais”, e busca celebrar a mescla da paisagem natural dos municípios com as intervenções arquitetônicas promovidas pelo homem.

“A oficina também é um gesto singelo de comemorar e valorizar o aniversário do museu, que completa 28 anos de atuação na preservação da história e da memória de Cascavel”, comenta a coordenadora do MIS, Sílvia Prado.

## Concurso de Crônica e Poesia é para a região toda

**Toledo** - Depois do sucesso das três últimas edições, a Secretaria Municipal da Educação e a Biblioteca Pública Municipal – Extensão Pioneiro de Toledo lançam amanhã mais uma edição do Concurso de Crônica e Poesia Edy Braun, destinado a pessoas residentes na região Oeste do Paraná.

As inscrições poderão ser feitas em apenas um gênero literário, crônica ou poesia, cujo texto ainda não tenha sido premiado. O tema é livre e a inscrição é gratuita.

O regulamento com as informações sobre o concurso está disponível no site oficial da Prefeitura ([www.toledo.pr.gov.br](http://www.toledo.pr.gov.br)). Serão consideradas inscritas as obras entregues sob protocolo ou enviadas pelos Correios à Biblioteca Pública Municipal – Extensão Vila Pioneiro. Os trabalhos devem ser endereçados à Rua

Dr. Cyro Fernandes do Lago, 85, Vila Pioneiro, CEP – 85.910-020 – Toledo, Paraná ou entregues sob protocolo na Biblioteca Pú-

blica Municipal, na Avenida Tiradentes, 1165 – Centro, no Centro de Revitalização da Terceira Idade Doutor Ernesto Dall’Óglio

(CERTI/Coopagro), na Rua Rodrigues Alves, 1224 – Jardim Coopagro, ou na Casa da Cultura, na Rua XV de Novembro, 1638 – Centro.



Poderão participar do concurso pessoas de todas as cidades do Oeste paranaense



## Não deixe seu tanque entrar na reserva!

A DIAL garante o combustível para o seu posto ou TRR. Gasolina e Diesel fornecidos pela Petróleo Brasileiro S/A. Agilidade na entrega, com frota própria.



(45) 3224-6363



Dial Distribuição Abastecimento e Logística Ltda.  
Rodovia BR 277, Km 600 - Cascavel - PR



**Pérola do dia**

“Saber encontrar a alegria na alegria dos outros, é o segredo da felicidade”.  
Georges Bernanos

# Rose Bracht

social@oparana.com.br

**Infame**

Preciso mandar formatar minha vida. Isso só pode ser vírus.



VINICUSBRACHT

**Tempo de arte**

Para os amantes das artes plásticas e de antiguidades vale contar que o Teatro Municipal de Cascavel continua emoldurando exposições abertas durante a comemoração do primeiro aniversário de fundação do espaço. A saber: no hall de entrada estão as mostras de esculturas do renomado artista plástico Cesar Ferreira e de peças históricas - ligadas à produção audiovisual - todas do acervo do Museu Histórico Celso Formighieri Sperança. Na Galeria de Artes do Teatro podem ser apreciadas as obras da exposição “Todos Nós”, de Nani Nogara e Malu Rebelato – Coletivo Duas Marias, de Cascavel, cuja visita continua até o dia 10 de maio.

**Itinerante**

Um projeto inédito segue ainda hoje nos bairros da região Norte de Cascavel. É o 1º Acic Itinerante, que aproxima a associação comercial de empresas de uma das mais populosas regiões do município. A comunidade tem acesso, na extensão da Acic no bairro Floresta, gratuitamente a exames, consultas de proteção ao crédito e informações sobre linhas de financiamento.

**Humor**

Um show de risos para toda a família, com humorista que não fala palavrões e passa mensagens aos jovens sobre leitura, drogas e depressão, está em cartaz nesta quinta-feira em Corbélia.

Trata-se do comediante Paulinho Mixaria, que se apresenta a partir das 20h30 no palco do Centro Cultural da cidade, numa promoção da administração municipal.

**Sal grosso**

Para os mestres-cucas de plantão, uma dica. O Senac Cascavel promove a partir do dia 23 mais uma edição do curso Preparo de Churrasco. As vagas são limitadas.

**Em festa produzida pela Caciopar no Tuiuti Esporte Clube, Sonia e Adão Queiroz de Souza**

**Aniversariantes**

◆ Leonor de Fátima Francisco Buosi, Odalyr Palmira Santolin Arnold, Orlando Schoroeder, Adriano Miotto, Joana Salin, Iago Bissani Pesavento, Miguel Luciano Pezzini, Carla Diehl Kurovski, Geraldo de Castro Ribeiro, Claudia Wust Casarotto, Alexsandra de Oliveira, Otávio Xavier Neto, Magali Gonçalves de Mello, Arthur Ferreira de Castro, Marilene Schimitt.



VINICUSBRACHT

**As amigas Márcia Hosda e Leovane Dallabona, da sociedade de Pato Bragado, marcando presença em elegante jantar promovido em Cascavel**



**Viviane Silva com a filha Isabella Costa, beleza da nova geração que comemora aniversário nesta quinta-feira, by Arivonil Policarpo**

**Bazar Solidário**

Os cascavelenses sempre solidários em passagem obrigatória pelo Núcleo Solidário da Uopeccan, palco do bazar de mercadorias apreendidas e doadas pela Receita Federal ao Hospital do Câncer de Cascavel.

De hoje até sábado, estarão à venda, com preços super convidativos, mercadorias importadas como brinquedos, eletrônicos, artigos de pesca, confecções e cosméticos.

**Expotec 2016**

Tradicional evento realizado pela Univel, a Expotec 2016, feira de negócios dos cursos de Tecnologia da instituição movimentou o campus da universidade até sábado. A edição deste ano versa sobre o tema “Crise? Estratégias para superar”.

**PLASTIVEL**  
Indústria de Plásticos Cascavel Ltda  
Sacos, Sacolas, Filmes Técnicos,  
Embalagens Plásticas Personalizadas.  
Fone/Fax:  
45.3038-4358 / 3035-4360  
9969 4414  
www.plastivel.com.br  
BR 277 KM 596  
Cascavel - Paraná

**LUXO, MAGIA E FANTASIA!**

# TIHANY

*Spectacular*

Garanta seu ingresso  
**ingresso rápido**  
ingresso rapido.com.br

Compre pela App:  
App Store | Google play

Garanta seu ingresso  
Bilheterias do Circo,  
Cascavel JL Shopping  
e no site:  
ingresso rapido.com.br

É muito mais que circo. É um espetáculo.

Terça, Quarta e Quinta: 20h - Sexta: 16h e 20h  
Sábado: 17h e 20h - Domingo: 15h e 18h

Av. Brasil - Prefeitura  
Amplio estacionamento com seguro

APÓIO: CAPITAL 102.7 FM



## Mascarello conquista 1º pódio

“Tirei um bitrem de soja das costas”. Assim reagiu Rajjan Mascarello ao comentar a conquista de seu primeiro pódio na Fórmula Truck, depois de quatro temporadas na categoria. Ele foi quarto lugar na 2ª etapa da temporada, disputada domingo, em Curitiba. Com este resultado, Rajjan passou a ocupar a terceira colocação na classificação do campeonato com 62 pontos. O líder Felipe Giaffone tem 105.

## Rali prossegue em Estação

A cidade de Estação, no Rio Grande do Sul, receberá a partir de amanhã a 2ª etapa do Campeonato Brasileiro de Rali de Velocidade. Mais de 45 carros estão inscritos para a largada, entre eles o Subaru Impreza WRX STi do piloto catarinense Toninho Genoin. Ao lado do navegador KZ Moraes, Toninho vai em busca de um bom resultado na sua segunda prova com carros da categoria mais forte do CBR, a dos 4x4 (RC2N).

### Track Day

Sábado haverá Track Day de motos no Autódromo Zilmar Beux, em Cascavel, com promoção e organização de Orlei Silva.

### Assembleia

A CBA (Confederação Brasileira de Automobilismo) realiza assembleia amanhã em Belo Horizonte, em Minas Gerais. No sábado os presidentes das federações que participarão da reunião irão a Curvelo, no interior do Estado, conhecer ao Autódromo dos Cristais.

# Akyu Myasava e Pedro Gurgacz vão participar do Gaúcho de Kart



Pedro Gurgacz está entre os favoritos do Campeonato Gaúcho de Kart

Os cascavelenses Akyu Myasava e Pedro Gurgacz viajam hoje para Farroupilha, no Rio Grande do Sul, onde a partir de amanhã disputarão o Campeonato Gaúcho de Kart. No domingo serão co-

nhecidos os primeiros campeonatos do ano no kartismo.

Akyu irá competir na categoria Mirim. Jorge Myasava, pai e chefe de equipe, salienta que a participação no Gaúcho tem a finalidade de proporcionar

ao novo kartista de Cascavel a oportunidade de conhecer a pista. “Será a primeira vez que o Akyu irá andar em Farroupilha. O importante é se preparar para o Sul-Brasileiro, que será disputado naquela pis-

ta em maio”, explica.

Já Pedro Gurgacz está otimista, pois costuma obter bom desempenho quando anda em Farroupilha. Ele vai disputar a categoria Júnior e está entre os cotados ao título.

## Lucas Di Grassi confiante para a abertura do Mundial de Endurance

Lucas di Grassi inicia no próximo domingo sua terceira temporada como piloto oficial da Audi Sport no Campeonato Mundial de Endurance (FIA WEC - World Endurance Championship), que abrirá a temporada 2016 com as 6 Horas de Silverstone.

O paulistano - único brasileiro na principal classe da categoria, a LMP1 Hybrid - dividirá mais uma vez a condução do R18 número 8 com o britânico Oliver Jarvis e o francês Loïc Duval.

A Audi começa 2016 apostando em um projeto totalmente novo para recuperar sua hegemonia, que inclui 13 vitórias em 16 participações nas 24 Horas de Le Mans. “Não

tem um parafuso do carro do ano passado”, crava Lucas. A equipe trabalhou intensamente com longas sessões de testes e a evolução, segundo o piloto brasileiro, é visível.

“O carro é inteiramente novo e evoluiu em todos os quesitos. Subimos a classificação energética de quatro para seis megajoules e abandonamos o sistema de flywheel para usar baterias de ion-lítio. Temos uma equipe muito boa e a Audi sabe o que está fazendo”, destaca.

Dono de dois pódios na mais prestigiada cor-

rida de longa duração do mundo, Lucas inicia mais uma vez sua busca dupla: pelo título do WEC e pela vitória em Le Mans - já é dele o melhor resultado do país na prova, com o segundo lugar geral conquistado em 2014 (igualando José Carlos Pace e Raul Boesel).

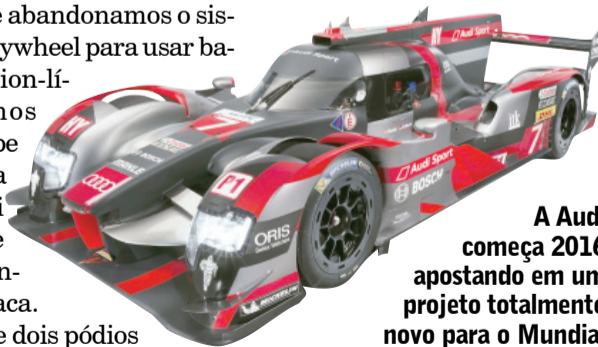

A Audi começa 2016 apostando em um projeto totalmente novo para o Mundial de Endurance

### Sprint Race

A pista do Autódromo José Carlos Pace, em Interlagos (SP), será invadida pelas máquinas da categoria de turismo Sprint Race nos dias 23 e 24 deste mês, em uma das corridas mais aguardadas do ano. Os pilotos da PRO e da GP, as duas competições que compõem o calendário 2016 da modalidade, se prepararam para uma disputa acirrada e que terá tripla importância. O certame valerá tanto como segunda das oito etapas da competição nacional, quanto como segunda etapa do Final Cup e primeira etapa da Winter Cup, minitorneio que dará R\$ 20 mil ao vencedor em investimentos para o próximo campeonato.

**ATLAS**  
ferro velho

Comércio de sucatas, eixos, tubos, chapas, cantoneiras, nylon, bronze, etc.

BR 277 - KM 591  
F: (45) 3224 - 3255

**Itaipu**  
água mineral

**DISK ÁGUA**  
(45) 3226 0544

Confiança se vê nos olhos.

DUAS LOJAS EM CASCAVEL:  
Rio Grande do Sul, 928  
Av. Brasil, 5851

óptica **curitiba**  
www.otiacuritiba.com.br

**MJS**  
Telecom

vivo

(45) 3304-9004

**CASA WIRELESS**

DISTRIBUIDOR AUTORIZADO

AMERICA • AMERICA BOX  
Shopping Vendôme, 5º Piso  
www.casawireless.com.py

**Chelog**  
OPERADORA LOGÍSTICA

COMPOSTO DE ERVA MATE  
**FOLHA VERDE**

Fone: (45) 3224-3435  
folhaverde@folhaverde.ind.br

**JGS**  
Construções, Comércio e Serviços LTDA

Apoia o  
**Kart Clube de Cascavel**

**BEUX**  
facebook.com/beuximports  
Paraguay

**Beux Import Export**  
Importações de máquinas, carros e equipamentos

Fone (061) 575-189  
e-mail: beuximports@hotmail.com  
Ciudad del Este - Paraguay



## Liga dos Campeões

Um dia após Real Madrid e Manchester City se garantirem na semifinal da Liga dos Campeões, ontem foi a vez de Atlético de Madri e Bayer de Munique avançarem ao top 4 da competição. O Atlético de Madri venceu o Barcelona por 2 a 0 após derrota por 2 a 1 no jogo de ida e o Bayern ficou no 2 a 2 com o Benfica após vitória por 1 a 0 na ida. Os duelos da semifinal serão definidos em sorteio que será realizado amanhã.

## Corinthians "vence" a Caixa

Após alguns meses de negociações, o Corinthians cumpriu seu objetivo e anunciou que a Caixa Econômica Federal está mantida como sua principal patrocinadora. A Caixa ficará no peito da camisa corintiana por mais 12 meses e R\$ 30 milhões. O valor é o mesmo que o banco estatal pagava no contrato passado, mas tem detalhes muito diferentes: o time passa a ter liberdade para comercialização dos espaços nas costas e na barra da camisa (abaixo do patrocínio master).

## Ministério do Esporte

# Municípios da região são lembrados em programas

**Curitiba** - Mais de dez municípios paranaenses vão ser contemplados pelos programas Segundo Tempo em suas vertentes Universitário e Paradesporto, Luta pela Cidadania, Vida Saudável e Programa Esporte e Lazer

da Cidade. A notícia foi dada pela Secretaria Nacional de Esporte, Educação, Lazer e Inclusão Social do Ministério do Esporte.

No programa "Luta Pela Cidadania" foram chamados dez municípios: Pato Bran-

co, Ribeirão do Pinhal, São Miguel do Iguçu, Apucarana, Contenda, Matelândia, Paçandu, Maringá, Prudentópolis e Céu Azul.

No "Segundo Tempo Paradesporto", nove municípios foram contemplados: Cafezal

do Sul, Ivaté, Paçandu, Terra Boa, Guaporema, Peabiru, Jaguariaíva, Tapira e São Miguel do Iguçu.

No "Segundo Tempo Paradesporto", entre os 15 municípios brasileiros beneficiados está Ribeirão do Pinhal.

## panorama esportivo

### Pesquisa

Flamengo e Corinthians continuam sendo os times com as maiores torcidas do Brasil. Entretanto, "nenhum" dos dois é o preferido da maioria. É o que diz um levantamento realizado pelo instituto Paraná Pesquisas. Quando questionados sobre qual time brasileiro torcem ou com qual mais simpatizam, os torcedores que declaram "nenhum" totalizaram 19,4% da população. Na sequência ficou o Flamengo com 16,5%, o Corinthians com 13,6% e o São Paulo com 7,9%.

### Repulsa

Na outra pergunta feita na pesquisa, sobre qual time a pessoa mais odiava, 46,9% dos indivíduos responderam que gostam de todos os times. Logo em seguida apareceu o Corinthians, odiado por 14,6% da população. Em seguida ficaram Flamengo com 8,6%, Vasco com 5,9% e Palmeiras com 5,3%. A pesquisa ouviu 4.066 torcedores, todos maiores de 16 anos, de 24 estados e 214 municípios entre março e abril de 2016.

### Paranaense

A Federação Paranaense de Futebol homologou a rodada de ida da semifinal do Estadual com Atlético x Paraná Clube no sábado, às 16h20, na Arena da Baixada, e PSTC x Coritiba no domingo, às 16h, no Estádio Ubirajara Medeiros, em Cornélio Procópio. Os jogos de volta serão no fim de semana seguinte, com mando invertido.

### TCW

Ficou para semana que vem a reunião que baterá o martelo sobre a participação ou não do Toledo na Taça FPF 2016, no segundo semestre. Até lá a diretoria analisará a situação de cada jogador que defendeu a equipe no Paranaense por empréstimo, até porque os contratos vencerão apenas em maio. A Taça FPF é limitada a atletas com até 23 anos de idade e teve sua primeira edição no ano passado, quando o Porco foi vice-campeão tendo perdido apenas uma partida, mas justamente quando não podia. Assim, ficou no "quase" pela vaga na Série D deste ano.

## FUTSAL | Liga Nacional começa hoje



A 21ª edição da Liga Nacional de Futsal 2016 tem seu apito inicial hoje na Arena Minas, em Belo Horizonte (MG), onde a bola corre para Minas Tênis Clube e Assoeva. O jogo está marcado para as 20h e abre a rodada a ser completada com seis partidas amanhã, uma no sábado e outra na segunda: Marechal x Magnus, às 19h15, com exibição no SporTV. Para o duelo, o time rondonense perdeu ontem o ala Jotinha, que estava no time desde 2014 e acertou sua saída em comum acordo com os dirigentes. Já dentre os duelos de amanhã estarão os dos paranaenses: Marreco x Cascavel, Concórdia (SC) x Umuarama e Joinville (SC) x Guarapuava. Atual campeão estadual, o Guarapuava vem de derrota para o Toledo (foto) por 2 a 1, na noite de terça-feira. Foi a primeira vitória dos toledanos no retorno à Série Ouro do Paranaense.

## Meia Maratona das Cataratas será no Dia do Meio Ambiente

**Foz do Iguçu** - A Meia Maratona das Cataratas, uma das provas mais belas do Brasil e do mundo, será realizada no dia 5 de junho, a partir das 8h, no Parque Nacional do Iguçu. A nona edição da corrida marcará uma celebração ao Dia Mundial do Meio Ambiente, a ser comemorado na mesma data.

A corrida será realizada dentro do Parque Nacional do Iguçu, Patrimônio Natural da Humanidade, que resguarda uma das importantes biodiversidades do planeta. A 9ª Meia Maratona das Cataratas - "Prova Dia Mundial do Meio Ambiente" - é uma das ações da programação ambiental que

a unidade de conservação irá realizar no mês de junho. Os participantes, além de correr neste lugar único, serão envolvidos por uma série de atividades voltadas à sensibilização ambiental.

A principal mudança para este ano é no conceito da prova - que deixa de ter um caráter competitivo para ampliar a experiência única de correr em contato com a natureza, em um Patrimônio Natural da Humanidade, junto a uma das 7 Maravilhas Mundiais da Natureza: as Cataratas do Iguçu.

Os interessados em participar devem se inscrever no site da competição. O custo até dia 30 de abril é de R\$ 90.

## Arbitral define o Amadorzão de Cascavel

**Cascavel** - De volta à ativa após dois anos, a Liga de Futebol de Cascavel realiza o arbitral do Campeonato Amador Municipal hoje, a partir das 19h, no refeitório do Centro Esportivo Ciro Nardi. Já para amanhã, nos mesmos locais e horários, está marcada a reunião relativa ao Municipal Menores.

A expectativa do presidente da Liga, Rubens Alves de Souza, o Tião, é que de 12 a 16 equipes da categoria Adulto participem da competição, que tem início previsto para o dia 15 de maio.

Os jogos serão, a princípio, nos campos do São Cristóvão, do Cefa, do Ninho da Cobra, do CT Caravaggio/CCR e do Canecão, nova sede da Liga.

É muito **fácil** fretar um ônibus padrão Princesa dos Campos



Seja para turismo ou eventos, conte com uma empresa que há 80 anos investe no treinamento de motoristas, segurança, conforto, além de veículos que seguem um rigoroso sistema

de manutenção preventiva. Acesse o nosso site e veja como fretar é mais fácil do que você imagina:

[www.princesadoscampos.com.br/fretamento](http://www.princesadoscampos.com.br/fretamento)

(45) 3225.4111

FRETAMENTO  
EVENTUAL OU  
CONTÍNUO

Princesa dos Campos  
FRETAMENTO





Libertadores

# Palmeiras e Atlético-MG encerram a fase de grupos

**São Paulo** – Em um novo dia decisivo para o futebol brasileiro na Libertadores, Palmeiras e Atlético-MG entram em campo hoje para encerrar suas participações na fase de grupos da competição. O Galo só precisa de um empate para seguir às oitavas de final, ao passo que ao Verdão só a vitória interessa. O Atlético-MG recebe o Melgar às 19h30, no Independência, e o Palmeiras recebe o River Plate (URU) às 21h45, no Allianz Parque. Pelo Grupo 2, o líder é o Nacional, que tem nove pontos, também às 21h45 recebe o vice-líder Rosario Central, no Uruguai. Um empate entre eles ou uma vitória argentina significará a eliminação palmeiren-

se independentemente do resultado do jogo no Brasil. O Verdão só terá chance de avançar caso o Nacional vença. Nesse caso, além de vencer, os comandados do técnico Cuca ainda precisam tirar uma diferença de três gols no saldo em relação ao Rosario Central. Para dificultar ainda mais a missão palmeirense, o Nacional terá nove desfalques: quatro por estarem com cartões amarelos e um por desgaste físico. Já no Allianz Parque a novidade poderá ser o volante Arouca, que perdeu as duas últimas partidas da equipe. O mistério fica por conta das presenças de Dudu, Cristal-

do, Edu Dracena e Zé Roberto. Os dois primeiros apresentaram problemas físicos e os outros estão muito desgastados. Na classificação do grupo, o Nacional tem nove pontos, o Rosario Central tem oito, o Palmeiras tem cinco e o River Plate tem três.

LIBERTADORES		
19h30	Atlético-MG	x Melgar
19h30	Colo-Colo	x Ind. del Valle
21h45	Palmeiras	x River Plate (URU)
21h45	Deportivo Cali	x Bolívar
21h45	Nacional	x Rosario Central

COPA DO BRASIL		
21h30	Lajeardense	x Figueirense
21h30	Ponte Preta	x Caldense
21h30	Chapecoense	x P. do Solimões

COPA DO NORDESTE		
20h	Sport	x Campinense

## GRUPO 5

Pelo Grupo 5, o Atlético-MG só precisa de um empate diante de sua torcida frente ao já eliminado Melgar. Por outro lado, a mesma igualdade que o Galo necessita poderá fazê-lo avançar na segunda posição caso haja um vencedor no duelo entre Colo-Colo e Independiente Del Valle, igualmente às 19h30. Atlético e Colo-Colo têm 10 pontos, com vantagem para o time brasileiro nos critérios de desempate. Já o Del Valle tem oito pontos, enquanto o Melgar ainda não pontuou.

PLACAR DE ONTEM		
LIBERTADORES		
Cobresal	2 x 0	Cerro Porteño
Racing Club	0 x 1	Boca Juniors
Emelec	2 x 3	Pumas
Olimpia	4 x 0	D. Táchira
São Paulo	2 x 1	River Plate
LDU	2 x 3	Crêmio
COPA DO BRASIL		
Atlético-PR	1 x 0	B. de Pelotas
G. de Sobral	0 x 3	Coritiba
Parnahyba	2 x 1	Portuguesa
Salgueiro	1 x 1	Ferroviária
Náutico-RR	2 x 3	Vitória
Remo	0 x 1	Vasco

## ➔ Polo aquático

Para o polo aquático, os chaveamentos dos Jogos Rio 2016 já estão definidos desde domingo. No torneio masculino o Brasil ficou no Grupo A, ao lado de Sérvia, Grécia, Austrália, Japão e Hungria; no Grupo B ficaram Estados Unidos, Espanha, França, Montenegro, Itália e Croácia. Já o torneio feminino terá Brasil, Itália, Rússia e Austrália no Grupo A e Espanha, China, Hungria e Estados Unidos no Grupo B. Dentre os homens, as quatro melhores seleções de cada chave avançarão às quartas de final, enquanto todas as equipes femininas passarão de fase (a primeira fase apenas definirá os confrontos).

## LEILÃO | Quem está disposto a pagar mais por Fred?



A diretoria do São Paulo manifestou interesse pela contratação de Fred ao Fluminense e agora estuda como arcar com a compensação financeira ao clube carioca, e principalmente como compor o salário do atacante, que recebe atualmente cerca de R\$ 800 mil. Caso consiga ultrapassar o Atlético-MG, que havia oferecido R\$ 500 mil mais premiações e esperava ontem o acerto o jogador, o São Paulo poderá aplicar o segundo chapéu do ano no time mineiro. A primeira foi com a contratação de Jonathan Calleri.

## Sorteio define hoje grupos das Olimpíadas Rio 2016

**Rio de Janeiro** – Com Brasil, Argentina, Japão e México como cabeças de chave no naipe masculino e Brasil, Alemanha e Estados Unidos no naipe feminino, será realizado hoje o sorteio que definirá os grupos da primeira fase do futebol nos Jogos Olímpicos Rio 2016. O evento será no Maracanã, a partir das 10h30. Para esta edição das Olimpíadas, o critério levado em conta na definição dos cabeças de chave do naipe masculino é novidade, pois até agora a Fifa usava seu ranking de seleções como critério para distribuir times em potes de sorteios, lógica que a partir de agora será empregada apenas para competições profissionais. Na base, valerá o histórico em torneios amadores. Seguindo o critério de desempenho recente, o pote 1 do naipe masculino dos Jogos Olímpicos deste ano terá Brasil, Argentina (campeã de 2008), México (campeão de

2012) e Japão (quarto colocado em 2012); o pote 2 terá Nigéria, Coreia do Sul, Honduras e Iraque; o pote 3 terá Suécia, Fiji, Portugal e África do Sul e o pote 4 terá Alemanha, Argélia, Colômbia e Dinamarca. O torneio de futebol masculino terá quatro grupos com quatro times cada, e não podem contar com seleções egressas da mesma confederação. Ou seja: há a possibilidade de Brasil e Alemanha se encontrarem já na primeira fase. **FEMININO** No torneio feminino, o critério segue sendo o ranking da Fifa, pois, ao contrário do torneio masculino, disputado por equipes sub-23, envolve atletas já profissionais. Serão três grupos de quatro times na disputa. O pote 2 tem França, Austrália e Suécia; o pote 3 tem Canadá, China e Nova Zelândia e o pote 4 tem Colômbia, África do Sul e Zimbábue.

### PREVISÃO DO TEMPO

**CASCATEL**

Quinta 14/04/2016: Pancadas de chuva isoladas

Sexta 15/04/2016: Céu claro

Sábado 16/04/2016: Poucas nuvens

Cidade	max	min
Maringá	31	21
Londrina	30	19
Cascavel	28	19
Foz do Iguaçu	30	21
Curitiba	28	17
Paranaguá	31	22

CRESCENTE 14/04-00h59 | CHEIA 22/04-02h23 | MINGUANTE 30/04-00h28 | NUA 06/05-16h29

### Loterias CAIXA

NOSSOS RESULTADOS SÃO INFORMATIVOS E NÃO SUBSTITUEM OS RESULTADOS OFICIAIS.

<b>FEDERAL</b> concurso 5066	<b>DUPLA SENA</b> concurso 1480	<b>LOTOMANIA</b> concurso 1649
1º prêmio 06.897 2º prêmio 15.830 3º prêmio 73.175 4º prêmio 73.874 5º prêmio 48.850	1º sorteio 04 19 20 26 41 49 2º sorteio 02 08 10 12 25 41	03 06 07 12 17 19 22 23 26 27 50 51 56 63 70 74 76 79 90 99
<b>QUINA</b> concurso 4058	<b>LOTOFÁCIL</b> concurso 1348	<b>TIMEMANIA</b> concurso 865
12 19 66 68 75	01 02 06 07 08 09	13 14 24 29
<b>MEGASENA</b> concurso 1808	10 14 15 18 20	54 63 65
02 14 20 25 41 45	21 22 24 25	TIME DO BOTAFOGO/PB



Saiba mais:  
[brasil.gov.br/brasil-de-resultados/infraestrutura](http://brasil.gov.br/brasil-de-resultados/infraestrutura)



TEM NOVIDADE NA  
 CONTA DE LUZ EM ABRIL:  
**REDUÇÃO  
 NA TARIFA.**

**BANDEIRA TARIFÁRIA VERDE:  
 MAIS ECONOMIA  
 PARA TODO MUNDO.**

E isso só aconteceu porque todos fizeram a sua parte. O Brasil construiu novas usinas de energia renovável. Você ajudou com o consumo consciente e combate ao desperdício. E a natureza mandou mais chuvas, enchendo os reservatórios.

**Consumo consciente. Nossa melhor bandeira por um mundo sustentável.**

Ministério de  
 Minas e Energia

GOVERNO FEDERAL  
**BRASIL**  
 PÁTRIA EDUCADORA

**TODA LINHA FORD COM  
 CONECTIVIDADE DE SÉRIE E  
 UMA OFERTA IMPERDÍVEL. **APROVEITE.****



**FOCUS**

*Hatch SE 2.0L Flex 2016*  
 (cat. QDJ6)

- Paddle Shift • Rodas de liga leve 17" • 4 air bags
- Motor 2.0L Direct Flex (178 cv) • Transmissão sequencial de 6 velocidades
- Ar-condicionado automático e digital com controle individual
- Sensor de estacionamento traseiro • Assistente de partida em rampas (HLA)
- Controle de torque em curvas (TVC) • Aviso de pressão baixa dos pneus (DDS)
- Sync Media System • Chave programável (My Key)
- AdvanceTrac®: controle eletrônico de estabilidade e tração (ESC e TCS) com sistema de estabilidade preventivo (ETS)

**3 ANOS  
 DE GARANTIA**

A partir de

R\$ **83.500**  
 à vista

Entrada de

R\$ **50.100**

Parcelas de

**18x** R\$ **1.941**

**TAXA ZERO**



CASCADEL: Av. Brasil, 5606 – (45) 3220-8200 • TOLEDO: Av. Parigot de Souza, 1215 – (45) 3379-7600  
 ASSIS CHATEAUBRIAND: Av. Tupassi, 1500 – (44) 3528-8950 • PALOTINA: Av. Pres. Kennedy, 1761 – (44) 3649-0000

Preços e condições de financiamento válidos até 10/5/2016. Custo Efetivo Total (CET), calculado na data de 23/3/2016 a partir de 4,18% a.m. e 63,48% a.a., por meio do Programa Ford Credit. Não abrangem seguro, acessórios, documentação e serviços de despachante, manutenção ou qualquer outro serviço prestado pelo Distribuidor. Sujeito à aprovação de crédito. O valor de composição do CET poderá sofrer alteração, quando da data efetiva da contratação, considerando o valor do bem adquirido, as despesas contratadas pelo cliente e os custos de Registros de Cartórios variáveis de acordo com a UF (não inclusos no valor das parcelas e no cálculo do CET). Contratos de Financiamento e Arrendamento Ford Credit são operacionalizados pelo Banco Bradesco Financiamentos S.A. Valores válidos para cores sólidas. Frete incluso. Imagens meramente ilustrativa.



**Na cidade, somos todos pedestres.**



# Classificados

anuncio@oparana.com.br

01 - O Paraná Quinta-feira, 14/04/2016



## GP VEÍCULOS OFERTAS

Idea Adventure, 2007, verde, completa. De R\$27.900 por R\$24.900. F: (45) 9844-8611. CI-165175.



## FOCUS HATCH S 1.6

Prata, manual, 13/14, completo, único dono, 15.000 km. F: (45) 9971-7078. CI-166929.



## CIT EX 09/10

Cor chumbo, automático, único dono. R\$ 35.500 estudo troca por outro automático. F: (45) 9970-4321/ 8811-0503. CI-167011.



## GP VEÍCULOS OFERTAS

Novo Gol, 1.0, Track, 2014, Completo, 4 portas, branco. De R\$32.900 por R\$28.900. F: (45) 9844-8611. CI-165174.

## GP VEÍCULOS OFERTAS

Saveiro CE, 1.6, branca, 2013. De R\$ 30.900 por R\$ 26.900. F: (45) 9844-8611. CI-165176.

## Consórcio

### COMPRAMOS CONSÓRCIO

Diversos, contemplado ou não, de todas as administradoras, mesmo cancelado ou com parcelas em atraso, pago a vista. F: (45) 3224-9891/9966-6379/9103-5944 e-mail: orlandobortoli@hotmail.com CI-167029.

## Caminhões

### VENDO OU TROCO

Por terreno, Scania P340, 2011, trucado, original, único dono. F: (45) 9936-9848. CI-167022.

## Consórcio

### HONDA CIVIC

Seminovo, grupo especial consórcio, confira crédito R\$ 35.000., parcelas a partir de R\$ 491,67, com opção de UP GRADE, seu veículo usado poderá valer como lance. Mais informações: F: (45) 3325-1070/ 9972-3798. CI-166782.

### POPULARES 0 KM

Através do consórcio, muito mais barato. Celta, Gol, Uno, Palio, HB20 e outros. Crédito de R\$ 15.000., R\$ 20.000., R\$ 30.000., e R\$ 50.000. Mensalidades a partir de R\$ 295. Seu veículo usado poderá valer como lance. Para fazer um bom negócio fale com o Jorge. F: (45) 3222-1802/ 9972-3798. www.lanceconsorcios.com.br CI-166783.

## Apartamentos

### ALUGA-SE

Ao lado do Comercial, 2 quartos, sala, cozinha, 1 vaga de garagem coberta. F: (45)9994-2795. CI-167005.

### SERAFIM VENDE

APARTAMENTO NO CENTRO, c/ aprox 115m², área total, 3 qtos, vaga de gar. R\$ 240.000., estuda-se proposta. F: (45)3035-2714/ 9922-7904/ 9936-4099 Creci 19806f. CI-166562.

### SERAFIM VENDE APART

No Maria Luiza, próx. ao Beal, 86m² útil, 2 qtos, 2 gar. Apenas R\$ 180.000. F: (45) 3035-2714/ 9922-7904 Creci 19806f. www.willianserafim.com.br CI-166558.

### SERAFIM VENDE APART

No Coqueiral, 61m², 2 qtos, demais dep, 1 gar, prox. Asserivel. R\$ 110.000. à vista. F: (45) 3035-2714/ 9922-7904 Creci 19806f www.willianserafim.com.br CI-166556.

### SERAFIM VENDE SOBRADO

Cidade Verde, aprox 170m², suite c/ hidro, 2 qtos, mais depend., 2 vagas. Por apenas R\$ 310.000F: (45)3035-2714/ 9922-7904 /9936-4099 Creci 19806f. CI-166563.

### V. MORETTI ALUGA

Apartamentos Ed. Dona Guilhermina, na Rua Erechim, 1819, centro, 1 suite, 2 quartos e demais dependências, 1 vaga de garagem R\$ 1.050. F: (45) 3322-1515 CRECI 3149 J CI-164711.

### V. MORETTI ALUGA

Apartamento, Rua Rio Grande do Sul, 2293, centro, 2 qtos, sala, sacada, cozinha, área de serviço, bwc, 1 vaga de garagem. R\$ 860. (Incluso condomínio). F: (45) 3322-1515 CRECI 3149 J CI-164716.

### V. MORETTI ALUGA

Apartamento rua João de Matos, 418, Coqueiral, suite, 2 quartos, sala, cozinha, banheiro, área de serviço, 1 vaga de garagem R\$ 850. (baixo condomínio). F: (45) 3322-1515 CRECI 3149 J CI-164717.

### V. MORETTI ALUGA

Apartamento semimobiliado, Rua São Paulo, 2161, centro, suite, 2 qtos c/ armários, sala 2 ambientes, cozinha planejada, dependência de empregada, 2 vagas de garagem. R\$ 1.200. F: (45) 3322-1515 CRECI 3149 J CI-164710.

### V. MORETTI ALUGA

Apartamento Novo Ed. Josephina, Rua Siqueira Campos, 895, centro, c/ 1 suite, 2 quartos, sala 2 ambientes, sacada c/ churrasqueira, área de serviço, 2 vagas de garagem. R\$ 1.300. F: (45) 3322-1515 CRECI 3149 J CI-164712.

### V. MORETTI ALUGA

Apartamento rua Uruguai, 1251, centro, suite, 2 quartos, sala 2 ambientes, sacada, cozinha, banheiro, área de serviço, 1 vaga de garagem. R\$ 1.100. (baixo condomínio). F: (45) 3322-1515 CRECI 3149 J CI-164715.

### V. MORETTI VENDE

Apartamento mobiliado Ed. Saint Louis, Rua Salgado Filho, 2716, centro, 2 qtos, sala 2 ambientes, cozinha, bwc, área de serviço, 1 vaga de garagem. R\$ 210.000. F: (45) 3322-1515 CRECI 3149 J CI-164713.

### V. MORETTI VENDE

Apartamento Ed. Bristol, rua Paraná, 2465, centro, c/ área de 75,22m², 1 suite c/ armários, 1 quarto c/ armários, sala, cozinha c/ armários, área de serviço, 1 vaga de garagem. R\$ 180.000. F: (45) 3322-1515 CRECI 3149 J CI-164714.

### VENDO APARTAMENTO

Rua da Bandeira, face norte, centro, cobertura, mobiliado, decorado, prédio novo, suite, 2 quartos, sala, coz., área de serviço, sacada c/ churrasq., fechada c/ blindex, 1 vaga ampla, R\$ 450.000. F: (45) 9910-6288 c/ João. CI-166729.

## Casas

### BECK LIMA VENDE

Terreno, 507,50 m², Rua Dom Pedrito, Canadá. R\$ 320.000. F: (45) 9978-9211/9972-1952. Creci1887-J

### CASA ACLIMAÇÃO

VENDO: Alvenaria 140m², lote com 600m², suite, 3 quartos, demais depend. Rua Otelo C. Castilho, 621. R\$ 297.000. F: (45) 3225-2540/ 9972-3834. CRECI 7297. www.gersonparanhos.com.br CI-166887.

### CASA NO ALAGADO

De Tres Barras do PR. Terreno de 30x80, c/ casa mista de 6x8, 2 suites, bwc, sala, coz., c/ garagem para barco de 4x9 c/ bwc. Próximo a praia Barra Bonita, c/ várias mudas de frutíferas. R\$ 120.000. F: (45) 9934-9048/ 9134-7404. CI-166943.

### SERAFIM VENDE CASA

MORADAS CASCAVEL, 2 quartos e demais dependências. Apenas R\$ 105.000. F: (45) 3035-2714/ 9922-7904/ 9936-4099 Creci 19806f. CI-166564.

### SERAFIM VENDE CASA

Jd. Maria Luiza 165m², 2 suites, 2 qtos, toda em laje, fino acab, porcelanato, gesso, coz planejada, em cond. R\$ 350.000. F: (45) 3035-2714/ 9922-7904 Creci 19806f CI-166551.

### SERAFIM VENDE CASA

No Pq. São Paulo, 116m², ótima localização, fino acab, sobre fundo. R\$ 450.000. F: (45) 3035-2714/ 9922-7904. Creci 19806f www.willianserafim.com.br CI-166552.

### SERAFIM VENDE SOBRADO

No Res. Roma, 275m², área construída. R\$ 400.000., aceita permuta em Curitiba. F: (45) 9936-4099. www.willianserafim.com.br CI-166557.

### V. MORETTI ALUGA

Casa Rua Cristo Redentor, 41, Pioneiros Catarinenses, 3 qtos, sala 2 ambientes, cozinha c/ móveis planejados, 2 banheiros, área de serviço, 1 vaga de garagem R\$ 780. F: (45) 3322-1515 CRECI 3149 J CI-164718.

### VENDO OU TROCO

Casa alto padrão, 270m², piscina, Praia Pontal do Sul - PR, ótima localização. R\$ 650.000. Troco por casa/apartamento/terreno de preferência em Cascavel e veículos. F: (45) 9973-0302. CI-166688.

## Kitinetes

### ALUGO KITINETES

Rua Ponta Grossa, Rua Maringá, sala, coz., bwc, qto, lavand. R\$ 495., livre de condomínio. Apartamento Rua Erechim. R\$ 990. F: (45) 9911-8084 c/ Joares. CI-166583.

### KITINETE NO CENTRO

Mal. Floriano 2862. Qto, sala/coz, wc, gar, alarme, internet 35mega. R\$ 500.+ cond. R\$ 160. F: (45)3037-5337/ 8808-6704 (TIM). CI-167041.

## Ponto Comercial

### ALUGO BARRACÃO

Um com 1.200m² outro com 1.400m², saída para Foz, ótimo para transportadoras. Valor a combinar. F: (45) 9973-6072/ 9107-0022. CI-167055.

### V. MORETTI ALUGA

Sala Comercial na rua Paraná, 4527, sala B, entro, c/ aprox. 200m² R\$ 2.000. F: (45) 3322-1515 CRECI 3149 J CI-164709.

### VENDO LOJA CALÇADÃO

Em frente Catedral. F: (45) 9972-2910 - Marcio CI-167023.

### VENDO TERRENO

Em Corbéia, Centro, a duas quadra da igreja matriz, condomínio fechado. R\$ 110.000, aceito veículo. F: (45) 9973-6072/ 9107-0022. CI-167056.

## Terrenos

### BECK LIMA VENDE

Terreno, 507,50m², 14,5 X 35, Rua Dom Pedrito, Canadá. F: (45) 9978-9211/ 9972-1952. Creci1887-J

### SERAFIM VENDE 10 ALQ

Em São Salvador. 8 alq. mecan., c/ benfeitoras, boa de água R\$ 1.000.000. F: (45) 3035-2714/ 9936-4099 Creci 19806f www.willianserafim.com.br CI-166550.

### SERAFIM VENDE ALOS

15 Próx Ao Ceasa, 700m do asfalto. R\$ 250.000., o alqueire. F: (45) 3035-2714/ 9922-7904/ 9936-4099 Creci 19806f CI-166559.

### SERAFIM VENDE ALOS

70 Alqs Rio do Salto, 42 alqs de eucaliptos plantados, 5 anos, 1.250 sacas de soja/alqueire. F: (45) 3035-2714/ 9922-7904/ 9936-4099 Creci 19806f CI-166560.

### SERAFIM VENDE CHÁCARA

C/ 4 alqs, Linha 47, boa de água, casa madeira, 19km do centro, p/ R\$ 380.000. F: (45) 3035-2714/ 9936-4099 Creci 19806f www.willianserafim.com.br CI-166554.

### SERAFIM VENDE CHÁCARA

De 2,12 alqs, próx. ao pedágio, 500m da BR 277. R\$ 170.000., ac. permuta até 50%. F: (45) 3035-2714/ 9936-4099 Creci 19806f www.willianserafim.com.br CI-166553.

### SERAFIM VENDE CHÁCARA

Aprox. 6 alqs. região Alto Bom Retiro, bom de água, casa mista, cercada. R\$ 650.000. Ac 50% permuta. F: (45) 3035-2714/ 9922-7904/ 9936-4099 Creci 19806f. CI-166561.

### SERAFIM VENDE LOTES

No alagado de Capitão, Cond. Marinas de Capitão. A partir R\$ 37.000. F: (45) 3035-2714/ 9936-4099 Creci 19806f www.willianserafim.com.br CI-166555.

### TERRENO FAG

Ótimo terreno, 525m², 15x35, duas quadras do portão da faculdade, Rua João Kuloski. Estudada-se proposta avista. R\$ 280.000. F: (41) 3377-1420/ 9944-5795 (TIM). CI-166934.

### TERRENO PQ SÃO PAULO

Ótima localização, R. Washington Luiz, 250m Av. Carlos Gomes próx. Posto Centro Oesle, 12x41 c/ casa mista/ edícula. R\$ 355.000. F: (92) 99116-0032/ 8205-3426 c/ Fernando e/ou Gisele CI-166386.

## Imóveis Diversos

### CONSÓRCIO

IMOBILIÁRIO. Casa, apart., sobrado, barracões, sala, sítios, chácaras, construções e reformas. Grupo Especial. Confira crédito R\$ 150.000. Parcelas só R\$ 1089,98. Não cobramos taxa de adesão. F: (45) 3325-1070/ 9972-3798. www.lanceconsorcios.com.br CI-166780.

### CONSÓRCIO

IMOBILIÁRIO. Grupo especial, confira crédito R\$ 200.000. Parcelas só R\$ 1.441,57. Furo de grupo, vagas limitadas. Não cobramos taxa de adesão. Mais informações com Jorge F: (45) 3325-1070/ 9972-3798. www.lanceconsorcios.com.br CI-166781.

## Empregos

### MECÂNICA RODÃO

Contrata Mecânico de veículos c/ experiência. Interessados entrar em contato pelo F: (45) 3036-4550 c/ Cristiane

## Diversos

### "MASSAG. INICIANTE"

P/ vc que quer sair da rotina c/ dose extra de carinho, morena sensual de pele clarinha e cabelos negros e longos, c/ local. F: (45)9850-0227-IZIS CI-167018.

### "MASSAGEM C/ ESTILO"

Para eles/elas e casais que queiram relaxar com uma massagista picante e sensual. F: (45) 9974-6735. CI-167020.

### "MASSAGEM COM DANÇA"

Erotica. Relaxante e estimulante, para você curtir momentos inesquecíveis c/ finalização e local discreto. F: (45) 9916-3284. CI-167016.

### "MASSAGEM ERÓTICA"

Escolha a massagista que mais lhe agrada para uma massagem perfeita com finalização. F: (45) 3306-6038/ 9930-9243. CI-167017.

### "MASSAGISTA MULATA"

Da cor do pecado, para você que quer relaxar com uma deliciosa massagem, corpo a corpo, com local. F: (45) 9957-4070 - Lia. CI-167014.

**CONSÓRCIO DE IMÓVEL**  
Você pode usar seu FGTS como Lance.

**CONSORCIO ARAUCÁRIA**  
e-lance.com.br

**Lance**  
A Parcela Você tem, Você Paga!  
O Dinheiro Você Gasta!

Crédito	Parcela
R\$ 60.000,00	R\$ 496,00
R\$ 80.000,00	R\$ 661,33
R\$ 90.000,00	R\$ 744,00
R\$ 100.000,00	R\$ 826,67
R\$ 120.000,00	R\$ 992,00

Créditos de R\$ 60.000 a R\$ 700.000

Casas | Apartamentos  
Sobrados | Terrenos  
Sítios | Chácaras  
Construções | Reformas

www.lanceconsorcios.com.br

Av. Brasil, 2962 - Sl.: 10 Shopping West Side

45. 3325-1070 | 9972-3798

**FAZEMOS TRABALHO ESPIRITUAL**

Quer ter sucesso na vida? Temos a solução!  
• Amor • Negócios • Política • E muito mais

Fone: (45) 3222-9066/ 3222-2848/ 9935-6222/ 9982-5975  
camargo.mary2015@bol.com.br

**DETETIVE PARTICULAR**

Investigação: Conjugal, Empresarial, traição virtual (msn, e-mails, site de relacionamentos), Filmagens, Fotos, Gravações. Sigilo Absoluto. F: (45) 9105-8010/ 9914-2282 ou detelive.ville@hotmail.com CI-166492.

**ESTILO MASSAGEM**

Terapêutica, drenagem linfática, reflexoterapia e massagem relaxante, ambiente climatizado. F: (45) 9941-9370 c/ Raquel. CI-166928.

**JHONATAN S/ FRESCURA**

Massagista P/ eles e elas que querem uma gostosa massagem relaxante e/ ou algo a mais. F: (45) 9947-3099. CI-167019.

**MASSAG./ESTETICISTA**

Massag. relaxante, nervo ciático/ coluna, plataforma, circulação, drenagem, atendimento seg a domingo e feriados. F: (45) 9135-4180/ 9916-2299. CI-166619.

**MASSAGEM**

Relaxante, para estresse, cansaço, dores musculares, masculina, só c/ agendamento, central F: (45) 9819-3352. CI-166476.

**MASSAGEM**

Para cansaço físico, dores musculares, relaxante, sala central. F: (45) 9849-9378. CI-167025.

**MASSAGEM C/ LOCAL**

COMPLETA. Sigilo Absoluto, estimulante, erótica, c/ algo a mais, perfeito p/ relaxar. F: (45) 9967-9695/ 3037-4427. Micheli CI-166723.

**MASSAGEM COLETIVA**

A 4 mãos, para você que procura relaxar e sair da rotina, c/ satisfação em dose dupla. F: (45) 9848-6286. CI-167013.

**SÚMULA DE RECEBIMENTO DE LICENÇA DE INSTALAÇÃO**

**ALVARO JOSE BACCIN e ELIDES MIGLIORANZA BACCIN** tornam público que irão requerer ao IAP, a **Licença de Operação**, para **avicultura de corte** instalada à Linha São Roque, São Salvador, zona rural do município de Cascavel, no Estado do Paraná.

**SÚMULA DE REQUERIMENTO DE RENOVAÇÃO DA LICENÇA DE OPERAÇÃO**

**ANTOSZ & LEME LTDA** torna público que irá requerer à Secretaria Municipal do Meio Ambiente de Cascavel - PR, a **Renovação da Licença de Operação para COMÉRCIO VAREJISTA DE COMBUSTÍVEIS E LUBRIFICANTES** instalada NA AV. BRASIL 9107, COQUEIRAL - Cascavel - PR.

**SÚMULA DE REQUERIMENTO DE RENOVAÇÃO DA LICENÇA DE OPERAÇÃO**

**D'AGOSTINI, MORO E VASCELAI LTDA** torna público que irá requerer à Secretaria Municipal do Meio Ambiente de Cascavel - PR, a **Renovação da Licença de Operação para COMÉRCIO VAREJISTA DE COMBUSTÍVEIS** instalada NA AV. DOUTOR EZUEL PORTES, 17603, Cascavel - PR.

## Utilidade Pública



SÚMULA DE PEDIDO DE LICENÇA PRÉVIA
IVAN ANTONIO CHAVES, inscrito no CPF 058.525.379-00, torna público que na data de 15/04/2016 requereu do IAP - Instituto Ambiental do Paraná, Licença Prévia para Suinocultura...

SÚMULA DE EMISSÃO DE LICENÇA PRÉVIA
JOSE VALDIR STEIMBACH E CARLOS EDUARDO STEIMBACH tornam público que receberam do IAP, Licença Prévia para AMPLIAÇÃO AVICULTURA DE CORTE, a ser implantada no LR 249-A, 250-A e 251-A, GL. 08, COL. PINDORAMA, ALTO ALEGRE, Município de NOVA AURORA, Estado do Paraná. Validade: 07.04.2018.

SÚMULA DE PEDIDO DE LICENÇA DE INSTALAÇÃO
JOSE VALDIR STEIMBACH E CARLOS EDUARDO STEIMBACH tornam público que requereram do IAP, Licença Instalação para AMPLIAÇÃO AVICULTURA DE CORTE, a ser implantada no LR 249-A, 250-A e 251-A, GL. 08, COL. PINDORAMA, ALTO ALEGRE, Município de NOVA AURORA, Estado do Paraná.

SÚMULA DE REQUERIMENTO DE LICENÇA SIMPLIFICADA
PAULETTO, PAULETTO & CIA LTDA - CNPJ: 08.728.066/0002-95 torna público que irá requerer à Secretaria Municipal do Meio Ambiente de CASCAVEL - PR, a Licença Simplificada para Comércio varejista, atacadista e representante de produtos agropecuários...

SÚMULA DE REQUERIMENTO DE LICENÇA PRÉVIA
PAULETTO, PAULETTO & CIA LTDA - CNPJ: 08.728.066/0001-04 torna público que irá requerer ao IAP, a Licença Prévia para Deposito atacadista de sementes, insumos e defensivos agrícolas, adubos, fabricação e comércio de esquadrias metálicas...

SÚMULA DE RECEBIMENTO DE LICENÇA DE OPERAÇÃO
POSTO CENTRO OESTE LTDA - CNPJ: 76.087.329/0001-01 torna público que recebeu do IAP, a Licença de Operação (nº 26535 válida até 25/06/2016) para Comércio varejista de combustíveis, instalada na Av. Carlos Gomes, 1575 - Jd. Dona Juraci - Cascavel - Pr.

SÚMULA DE REQUERIMENTO DE LICENÇA SIMPLIFICADA
POSTO CENTRO OESTE LTDA - CNPJ: 76.087.329/0001-01 torna público que irá requerer à Secretaria Municipal do Meio Ambiente de CASCAVEL - PR, a Renovação da Licença Licença de Operação (nº 26535 válida até 25/06/2016) para Comércio varejista de combustíveis, instalada na Av. Carlos Gomes, 1575 - Jd. Dona Juraci - Cascavel - Pr.

SÚMULA DE REQUERIMENTO DE LICENÇA PRÉVIA
A Robust Indústria e Comércio de Pneus - EIRELI, de CNPJ 15.391.866/0001-48 torna público que irá requerer à Secretaria Municipal do Meio Ambiente de Cascavel/PR, a Licença Prévia para Fabricação de Pneumáticos e de Câmaras de Ar a ser implantada na BR 277, KM 574 - Loteamento Citvel I - Núcleo Ind. Adão F.S. Gasparovic - Cascavel/PR.

SÚMULA DE RECEBIMENTO DE LICENÇA PRÉVIA
ROMARIO FERRAZ GOMES, tornam público que recebeu do IAP, Licença Prévia para a atividade de Suinocultura no Sistema Terminação destinada a 1.600 animais, a ser implantada em Parte do Lote Rural Número 30 da Gleba 11 - Distrito De São Roque - Santa Helena - Pr, com validade até 06/04/2018.

MUNICÍPIO DE CAPITÃO LEONIDAS MARQUES - PR
AVISO DE LICITAÇÃO
PRELIMBRO DO MUNICÍPIO DE CAPITÃO LEONIDAS MARQUES, Estado do Paraná, em sede Administrativa na Av. Tancredo Neves, 302, por meio do Edital PRELIMBRO disponibiliza o Edital nº 008/2016, para contratação de serviços de manutenção de equipamentos de informática...

Balanco Patrimonial
ASSOCIAÇÃO DE PAIS E AMIGOS DOS EXCEPCIONAIS DE BRAGANEY-APAE
Entidade Mantenedora da Escola "Rafael de Souza" Educação Infantil e Ensino Fundamental na Modalidade de Educação Especial.
CNPJ nº 00.284.582/0001-85

Balanco Patrimonial
ASSOC. DE PAIS E AMIGOS DOS EXCEP. DE BRAG
CNPJ: 00.284.582/0001-85
Condizência Sistema Contábil
Consolidação: Empresa

Recebemos a avaliação do presente Balanco Patrimonial com base nas informações e na documentação apresentada, encerrado em 31/12/2015, amando ser lido como no Plavico, a importância de R\$ 487.303,00 (quatrocentos e oitenta e sete mil, trezentos e três reais e seis centavos), e em 31/12/2014, tornando-se no Alvo como no Plavico, a importância de R\$ 476.941,04 (quatrocentos e setenta e oito mil, novecentos e quarenta e um reais e oitenta e quatro centavos).

Balanco Patrimonial
ASSOC. DE PAIS E AMIGOS DOS EXCEP. DE BRAG
CNPJ: 00.284.582/0001-85
Condizência Sistema Contábil
Consolidação: Empresa

Balanco Patrimonial
ASSOC. DE PAIS E AMIGOS DOS EXCEP. DE BRAG
CNPJ: 00.284.582/0001-85
Condizência Sistema Contábil
Consolidação: Empresa

ASSOC. DE PAIS E AMIGOS DOS EXCEP. DE BRAG
CNPJ: 00.284.582/0001-85
Condizência Sistema Contábil
Consolidação: Empresa

ASSOC. DE PAIS E AMIGOS DOS EXCEP. DE BRAG
CNPJ: 00.284.582/0001-85
Condizência Sistema Contábil
Consolidação: Empresa



AVISO DE LICITAÇÃO
PREGÃO PRESENCIAL Nº 22/2016
PROCESSO Nº 29/2016

O MUNICÍPIO DE CAMPO BONITO, Estado do Paraná, comunica aos interessados que fará realizar licitação na modalidade acima, visando AQUISIÇÃO FRACIONADA DE ÓLEO LUBRIFICANTE, GRAXA, FLUIDOS PARA FREIO E RADIADOR, PARA ATENDER OS DIVERSOS SETORES DA MUNICIPALIDADE, NA MANUTENÇÃO DOS VEÍCULOS, EQUIPAMENTOS E MAQUINÁRIOS DA FROTA MUNICIPAL, EXCLUSIVO PARA MICRO EMPRESAS E EMPRESAS DE PEQUENO PORTE.

PUBLIQUE-SE
Campo Bonito, 13 de Abril de 2016.
Sandra Scimeoni de Albuquerque
Pregoeira
Gilmar Luiz Bernardi
Prefeito



PORTARIA nº 034/2016
Data: 11/04/2016
SÚMULA: Concede férias ao servidor efetivo, e dá outras providências.
WOLNEI ANTONIO SAVARIS, Prefeito Municipal de Boa Vista da Aparecida - Pr, no uso de suas atribuições legais que lhe são conferidas por lei,
RESOLVE:
Art. 1º - Fica concedida férias, ao servidor efetivo, abaixo relacionado pelo período de 30 (trinta) dias, conforme segue:



**Município de Corbélia**  
 Rua Amor Perfeito, 1616 - Centro - Fone: (45) 3242-8800 / Fax: (45) 3242-8888 - CEP 85.420-000 - Corbélia - PR  
 CNPJ 76.208.826/0001-02 / E-mail: gabinete@corbeliapr.gov.br

**PREFEITURA MUNICIPAL DE CORBÉLIA**  
 PROCESSO Nº 92/2016  
 EDITAL MODALIDADE PREGÃO PRESENCIAL Nº 36/2016 DE 11.04.2016  
 Objeto: Contratação de empresa experiente no ramo de segurança profissional, devidamente registrada na Polícia Federal, que disponha de profissionais na área de segurança treinados para desempenhar com eficiência e perfeição as atividades, desde o início no término dos eventos, a serem realizados pelo Município de Corbélia. O número de profissionais de segurança por evento, será requisitado pelo Contratante (PMU), por escrito, com antecedência de no mínimo 05 (cinco) dias e no máximo 30 (trinta) dias, da data que ocorrer o evento. Caso de cancelamento da solicitação dos serviços, deverá ser comunicado no prazo máximo de 01 (um) dia anterior ao evento. Os quantitativos estabelecidos são estimados e servem como referência não tendo a Administração a obrigação de consumo "in totum".  
 Regime de execução: Menor Preço Global.  
 Prazo de execução: até 31.12.2016 a contar da assinatura do contrato entre as partes.  
 Valor Máximo: Vide Edital Originário.  
 Dotação: Vide Edital Originário.  
 Abertura: 27.04.2016 às 09h30 horas do dia 27.04.2016, na sede da Prefeitura Municipal de Corbélia, sito Rua Amor Perfeito, 1616, Corbélia - PR.  
 Editais: Estará à disposição dos interessados, no horário normal de expediente, informações pelo telefone (45)3242-8810 e/ou e-mail: [cadastro@corbeliapr.gov.br](mailto:cadastro@corbeliapr.gov.br).  
 Legislação aplicável: Lei Federal nº 8.666/93 e suas alterações, Lei Federal nº 10.520 de 17/07/2002, Lei Federal nº 123 de 14/12/2006 e Lei Municipal nº 660 de 06/07/2007.  
 Gabinete do Prefeito Municipal de Corbélia, aos 11 de abril de 2016.

IVANOR DAMIÃO BERNARDI  
 Prefeito Municipal

**Município de Corbélia**  
 Rua Amor Perfeito, 1616 - Centro - Fone: (45) 3242-8800 / Fax: (45) 3242-8888 - CEP 85.420-000 - Corbélia - PR  
 CNPJ 76.208.826/0001-02 / E-mail: gabinete@corbeliapr.gov.br

**EXTRATO DE CONTRATO Nº 51/2016 - VINCULADO AO PREGÃO PRESENCIAL N. 22/2016**  
 Contratante: Prefeitura Municipal de Corbélia Pr, CNPJ nº 76.208.826/0001-02.  
 Contratado: DICIEIA APARECIDA DOS SANTOS ME - CNPJ nº 22.823.602/0001-49  
 Objeto: Contratação de empresa para prestação de serviços especializado na saúde pública, vide contrato originário.  
 Valor: menor preço por lote - Pela prestação dos serviços, objeto deste ajuste, a CONTRATANTE obriga-se a pagar ao (à) CONTRATADO(A), pelos seguintes Lotes:  
 Lote Nº 06: com o Valor Mensal de R\$ 3.000,00 (três mil reais).  
 Pagamento: Será até o 13º dia após de cada mês subsequente ao vencido, com apresentação da Nota Fiscal dos serviços prestados para o devido empenho;  
 Dotação: 07.002.10.301.0170.2.290.  
 Data do Contrato: 06.04.2016  
 Forma de aquisição: PREGÃO PRESENCIAL.  
 Assinaturas: Dicieleia Aparecida dos Santos - CPF: 905.376.999-20 RG: 6.282.815-0 SSP/PR, e Ivanor Damiano Bernardi, CPF: 156.498.739-68 (PMC);  
 Corbélia - PR, 06.04.2016

IVANOR DAMIÃO BERNARDI  
 Prefeito Municipal

**Município de Corbélia**  
 Rua Amor Perfeito, 1616 - Centro - Fone: (45) 3242-8800 / Fax: (45) 3242-8888 - CEP 85.420-000 - Corbélia - PR  
 CNPJ 76.208.826/0001-02 / E-mail: gabinete@corbeliapr.gov.br

**EXTRATO DE CONTRATO Nº 50/2016 - VINCULADO AO PREGÃO PRESENCIAL N. 22/2016**  
 Contratante: Prefeitura Municipal de Corbélia Pr, CNPJ nº 76.208.826/0001-02.  
 Contratado: TALITA GRECCO ME - CNPJ nº 24.225.775/0001-23,  
 Objeto: Contratação de empresa para prestação de serviços especializado na saúde pública, vide contrato originário.  
 Valor: menor preço por lote - Pela prestação dos serviços, objeto deste ajuste, a CONTRATANTE obriga-se a pagar ao (à) CONTRATADO(A), pelos seguintes Lotes:  
 LOTE Nº 05: com o Valor Mensal de R\$ 3.486,00 (três mil quatrocentos e oitenta e seis reais), deduzidos os encargos legais  
 Pagamento: Será até o 13º dia após de cada mês subsequente ao vencido, com apresentação da Nota Fiscal dos serviços prestados para o devido empenho;  
 Dotação: 07.002.10.301.0170.2.290.  
 Data do Contrato: 06.04.2016  
 Forma de aquisição: PREGÃO PRESENCIAL.  
 Assinaturas: Sra. Talita Grecco, CPF: 052.027.659-08 RG: 10.427.192-8 SSP/PR, e Ivanor Damiano Bernardi, CPF: 156.498.739-68 (PMC);  
 Corbélia - PR, 06.04.2016

IVANOR DAMIÃO BERNARDI  
 Prefeito Municipal

**Município de Corbélia**  
 Rua Amor Perfeito, 1616 - Centro - Fone: (45) 3242-8800 / Fax: (45) 3242-8888 - CEP 85.420-000 - Corbélia - PR  
 CNPJ 76.208.826/0001-02 / E-mail: gabinete@corbeliapr.gov.br

**EXTRATO DE CONTRATO Nº 49/2016 - VINCULADO AO PREGÃO PRESENCIAL N. 22/2016**  
 Contratante: Prefeitura Municipal de Corbélia Pr, CNPJ nº 76.208.826/0001-02.  
 Contratado: HELPMED SAUDE LTDA ME - CNPJ nº 04.770.650/0001-77,  
 Objeto: Contratação de empresa para prestação de serviços especializado na saúde pública, vide contrato originário.  
 Valor: menor preço por lote - Pela prestação dos serviços, objeto deste ajuste, a CONTRATANTE obriga-se a pagar ao (à) CONTRATADO(A), pelos seguintes Lotes:  
 LOTE Nº 01: Valor Mensal de R\$ 14.500,00 (quatorze mil e quinhentos reais).  
 LOTE Nº 02: o Valor Mensal de R\$ 14.790,00 (quatorze mil e setecentos e noventa reais).  
 LOTE Nº 04: Valor Mensal de R\$ 8.000,00 (oito mil reais), deduzidos os encargos legais  
 Pagamento: Será até o 13º dia após de cada mês subsequente ao vencido, com apresentação da Nota Fiscal dos serviços prestados para o devido empenho;  
 Dotação: 07.002.10.301.0170.2.290.  
 Data do Contrato: 06.04.2016  
 Forma de aquisição: PREGÃO PRESENCIAL  
 Assinaturas: Sr. Luan Cesar Balbino Dias, CPF: 045.624.689-47 RG: 9.029.155-6 SSP/PR, e Ivanor Damiano Bernardi, CPF: 156.498.739-68 (PMC);  
 Corbélia - PR, 06.04.2016

IVANOR DAMIÃO BERNARDI  
 Prefeito Municipal

**Prefeitura Municipal de Corbélia**  
 Rua Amor Perfeito, 1616 - Centro - Fone: (45) 3242-8800 / Fax: (45) 3242-8888 - CEP 85.420-000 - Corbélia - PR  
 CNPJ 76.208.826/0001-02 / E-mail: gabinete@corbeliapr.gov.br

**ATA DE ABERTURA E JULGAMENTO – SESSÃO DESERTA**  
 ART.24, V, 8.666/93 -  
 DO PREGÃO Nº 29/2016 DE 28.03.2016.

Ats dez dias do mês de abril do ano dois mil e dezesseis, O MUNICÍPIO DE CORBÉLIA - ESTADO DO PARANÁ, estava marcado o Protocolo dos envelopes "A" e "B", até às 09h15 e Sessão Pública às 09h30 (nove horas e trinta minutos) do mesmo dia, sito, sala de reuniões do Passo Municipal, Rua Amor Perfeito, 1616 - Centro, objetivando a aquisição de produtos de higiene infantil para as escolas municipais dos Distritos de Nossa Senhora da Penha e Ouro Verde do Piauí. O Pregoeiro e seu grupo de apoio iniciam a sessão pública, transcorridos o prazo de 15 (quinze) minutos, verificou-se que nenhuma empresa se fez presente, bem como, nenhum interessado visitou o Município previamente, para ter acesso aos dados para elaboração de proposta. Desta forma, o Presidente da CPL decide declarar DESERTA a presente sessão, fica aberta a negociação com referência ao objeto ora licitado/deserto. Para ciência dos interessados esta ata será publicada na imprensa oficial do município e do estado, para que produza a publicidade do certame em tela. Nada mais havendo acrescentar, a Pregoeira deu por encerrada a sessão e, para constar, é lavrada a Ata assinada pelo Pregoeiro, a sua equipe de Apoio, Assessoria Jurídica.

Elsanete Pacham  
 Pregoeira Oficial

**PREFEITURA MUNICIPAL DE CORBÉLIA**  
 Rua Amor Perfeito, 1616 - Centro - Fone: (45)3242-8800 - Fax: (45)3242-8888 - CNPJ 76.208.826/0001-02 - CEP 85.420-000 - Corbélia - PR

**TOMADA DE PREÇO Nº 03/2016 DE 13.04.2016.**  
 PROCESSO ADMINISTRATIVO Nº 96/2016  
 REGIME DE EXECUÇÃO: Menor Preço Global  
 DOTAÇÃO: 05.003.15.451.0310.1.160 - CONSTRUÇÃO, AMPLIAÇÃO DE PROPRIEDADES MUNICIPAIS.  
 PROTOCOLO DOS ENVELOPES: ATÉ 09H15 DO DIA 02.05.2016  
 ABERTURA DOS ENVELOPES: 09H30 Do mesmo Dia.  
 LOCAL: Sala de Licitações da (PMU) PR, sito Rua: Amor Perfeito, 1616

O MUNICÍPIO DE CORBÉLIA - PARANÁ, torna pública que fará realizar licitação na modalidade TOMADA DE PREÇOS tipo menor preço global, de acordo com as condições a ser regida pela Lei Federal nº 8.666/93, de 21 de junho de 1993 e suas alterações e LC 123/2006, OF 3.555/00. Edital e seus anexos e demais normas legais.  
 OBJETO: OBRA DE INFRAESTRUTURA PARCEIRA MUNICÍPIO DE CORBÉLIA COM A COHAPAR, VALOR MÁXIMO: R\$ 219.914,65 (duzentos e dezoito mil, novecentos e quatorze reais e sessenta e cinco centavos).  
 PRAZO DE EXECUÇÃO: 02 (dois) meses a contar da expedição da ordem de serviços pela PMU (CF);  
 PAGAMENTO: Será efetuado, após a liberação da verba, mediante apresentação do laudo de medição realizada pelo Eng. Fiscal da Obra; (vide edital).  
 VISITA TÉCNICA: Será realizada até dia 26.04.2016, com agendamento pelos fones (45) 3242-1779, 3242-1328, junto ao Depto. de Engenharia PMU, Secretaria de Viação Obras e Urbanismo, o não apresentação do Atestado, inabilitará a concorrência.  
 ENTREGA DE EDITAL E PASTA TÉCNICA: Ser entregue através de CD/PEN DRIVE, junto ao Depto. de Engenharia PMU, Secretaria de Viação Obras e Urbanismo.  
 ADMINISTRAÇÃO: Quaisquer dúvidas decorrentes desta licitação, poderão ser sanadas junto a Comissão Permanente de Licitação - C.P.L., no Gabinete do Presidente da Comissão PMU, endereço: Rua Amor Perfeito 1616, Centro, horário de expediente de segunda a sexta-feira, das 08h00 às 12h00 e/ou e-mail: [cadastro@corbeliapr.gov.br](mailto:cadastro@corbeliapr.gov.br) - Corbélia - PR, 13.04.2016.

IVANOR DAMIÃO BERNARDI  
 Prefeito Municipal

**Município de Corbélia**  
 Rua Amor Perfeito, 1616 - Centro - Fone: (45) 3242-8800 / Fax: (45) 3242-8888 - CEP 85.420-000 - Corbélia - PR  
 CNPJ 76.208.826/0001-02 / E-mail: gabinete@corbeliapr.gov.br

**EXTRATO DE CONTRATO Nº 59/2016 - VINCULADO AO PREGÃO PRESENCIAL N. 25/2016**  
 Contratante: Prefeitura Municipal de Corbélia Pr, CNPJ nº 76.208.826/0001-02.  
 Contratado: WORK SERV. DES. E COM. DE SOFTWARE LTDA CNPJ nº 19.786.517/0001-01  
 Objeto: Fornecimento de solução de tecnologia informatizada para implementação de registro eletrônico de frequência dos servidores públicos do Município de Corbélia, por meio de sistema de ponto eletrônico. Valor: R\$ 18.400,00 (dezoito mil e quatrocentos reais).  
 PAGAMENTO: serão efetuados em até 30 (trinta) dias, após a entrega da mercadoria mediante apresentação da fatura/Nota Fiscal para o devido empenho - PRAZO DE ENTREGA: Em até vinte dias após assinatura do contrato entre as partes.  
 Dotação: 07.002.10.301.0170.2.290 - 07.002.10.301.0130.2.286.  
 Data do Contrato: 12.04.2016  
 Forma de aquisição: PREGÃO PRESENCIAL N. 25/2016  
 Assinaturas: Sr. Carlos Eduardo Zaniquetta Cardoso, CPF: 045.143.419-87 RG: 7.500.065-0 SSP/PR, e Ivanor Damiano Bernardi, CPF: 156.498.739-68 (PMC);  
 Corbélia - PR, 12.04.2016

IVANOR DAMIÃO BERNARDI  
 Prefeito Municipal

**Prefeitura Municipal de Corbélia**  
 Rua Amor Perfeito, 1616 - Centro - Fone: (45) 3242-8800 / Fax: (45) 3242-8888 - CEP 85.420-000 - Corbélia - PR  
 CNPJ 76.208.826/0001-02 / E-mail: gabinete@corbeliapr.gov.br

**EXTRATO DE CONTRATO Nº 58/2016 - VINCULADO AO PREGÃO PRESENCIAL N. 24/2016**  
 Contratante: Prefeitura Municipal de Corbélia Pr, CNPJ nº 76.208.826/0001-02.  
 Contratado: ZILLMER & ZILLMER LTDA - ME - CNPJ nº 18.986.126/0001-42  
 Objeto Aquisição de material de consumo, Secretaria Municipal de Desenvolvimento Econômico, data base para retirada em até 31.12.2016. Conforme discriminação dos itens constantes em sua proposta datada e assinada em 07.04.2016  
 Valor: Vencedor do lote nº 01 / R\$ 19.435,70 (dezenove mil quatrocentos e trinta e cinco reais e setenta centavos).  
 O pagamento será efetuado em até 30 (trinta) dias após entrega dos itens solicitados e recebidos de cada mês subsequente ao vencido com apresentação de nota fiscal para devido empenho. Mediante a apresentação da Nota Fiscal/Fatura.  
 Dotação: 04.001.04.122.0290.2.180 - 04.002.22.661.0290.2.185 - 04.003.18.541.0300.2.190 - 04.003.20.608.0270.2.195.  
 Data do Contrato: 12/04/2016 Forma de aquisição: PREGÃO PRESENCIAL N. 24/2016  
 Assinaturas: Sra. Nise Zillmer CPF: 775.651.269-34 RG: 4.994.509-0 SSP/PR, e Ivanor Damiano Bernardi, CPF: 156.498.739-68 (PMC);  
 Corbélia - PR, 12.04.2016

IVANOR DAMIÃO BERNARDI  
 Prefeito Municipal

**Município de Corbélia**  
 Rua Amor Perfeito, 1616 - Centro - Fone: (45) 3242-8800 / Fax: (45) 3242-8888 - CEP 85.420-000 - Corbélia - PR  
 CNPJ 76.208.826/0001-02 / E-mail: gabinete@corbeliapr.gov.br

**EXTRATO DE CONTRATO Nº 57/2016 - VINCULADO AO PREGÃO PRESENCIAL N. 24/2016**  
 Contratante: Prefeitura Municipal de Corbélia Pr, CNPJ nº 76.208.826/0001-02.  
 Contratado: L. F. VASCONCELOS & CIA LTDA - ME - CNPJ nº 07.638.511/0001-82,  
 Objeto Aquisição de material de consumo, Secretaria Municipal de Desenvolvimento Econômico, data base para retirada em até 31.12.2016. Conforme discriminação dos itens constantes em sua proposta datada e assinada em 05.04.2016  
 Valor: Vencedor do Lote nº 02 e 03 com o Valor Total de R\$ R\$ 8.800,00 (oito mil e oitocentos reais). Data base para retirar em até 31.12.2016. Sendo que o preço do objeto ora adquirido consta na proposta de preço emitida pela contratada, e o mesmo será fixo e sem reajuste.  
 O pagamento será efetuado em até 30 (trinta) dias após entrega dos itens solicitados e recebidos de cada mês subsequente ao vencido com apresentação de nota fiscal para devido empenho. Mediante a apresentação da Nota Fiscal/Fatura.  
 Dotação: 04.001.04.122.0290.2.180 - 04.002.22.661.0290.2.185 - 04.003.18.541.0300.2.190 - 04.003.20.608.0270.2.195. - Data do Contrato: 12.04.2016  
 Forma de aquisição: PREGÃO PRESENCIAL N. 24/2016  
 Assinaturas: Sr. Carlos Sérgio Vasconcelos CPF: 639.761.539-15 RG: 4.515.644-3 SSP/PR, e Ivanor Damiano Bernardi, CPF: 156.498.739-68 (PMC);  
 Corbélia - PR, 12.04.2016

IVANOR DAMIÃO BERNARDI  
 Prefeito Municipal

**Município de Corbélia**  
 Rua Amor Perfeito, 1616 - Centro - Fone: (45) 3242-8800 / Fax: (45) 3242-8888 - CEP 85.420-000 - Corbélia - PR  
 CNPJ 76.208.826/0001-02 / E-mail: gabinete@corbeliapr.gov.br

**EXTRATO DE CONTRATO Nº 58/2016 - VINCULADO AO PREGÃO PRESENCIAL N. 24/2016**  
 Contratante: Prefeitura Municipal de Corbélia Pr, CNPJ nº 76.208.826/0001-02.  
 Contratado: MATERIAIS DE CONSTRUÇÃO HUF LTDA - CNPJ nº 81.740.391/0001-82,  
 Objeto Aquisição de material de consumo, Secretaria Municipal de Desenvolvimento Econômico, data base para retirada em até 31.12.2016. Conforme discriminação dos itens constantes em sua proposta datada e assinada em 07.04.2016  
 Valor: Vencedor do lote nº 04 , R\$ 69.854,85 (sessenta e nove mil oitocentos e cinquenta e quatro reais e oitenta e cinco centavos). Data base para retirar em até 31.12.2016. Sendo que o preço do objeto ora adquirido consta na proposta de preço emitida pela contratada, e o mesmo será fixo e sem reajuste.  
 O pagamento será efetuado em até 30 (trinta) dias após entrega dos itens solicitados e recebidos de cada mês subsequente ao vencido com apresentação de nota fiscal para devido empenho. Mediante a apresentação da Nota Fiscal/Fatura.  
 Dotação: 04.001.04.122.0290.2.180 - 04.002.22.661.0290.2.185 - 04.003.18.541.0300.2.190 - 04.003.20.608.0270.2.195. - Data do Contrato: 12.04.2016  
 Forma de aquisição: PREGÃO PRESENCIAL N. 24/2016  
 Assinaturas: Sr. Celio Ismael Huf, CPF: 427.951.339-20 RG: 1.743.013-0 SSP/PR, e Ivanor Damiano Bernardi, CPF: 156.498.739-68 (PMC);  
 Corbélia - PR, 12.04.2016

IVANOR DAMIÃO BERNARDI  
 Prefeito Municipal

**PREFEITURA MUNICIPAL DE CORBÉLIA**  
 Rua Amor Perfeito, 1616 - Centro - Fone: (45)3242-8800 - Fax: (45)3242-8888 - CNPJ 76.208.826/0001-02 - CEP 85.420-000 - Corbélia - PR

**AVISO HOMOLOGAÇÃO E ADJUDICAÇÃO**  
 PREFEITURA MUNICIPAL DE CORBÉLIA PR.  
 LICITAÇÃO MODALIDADE PREGÃO PRESENCIAL Nº 22/2016 DE 11.03.2016

Expirado o prazo recursal, torna-se pública a homologação do procedimento licitatório em epígrafe e a adjudicação do objeto às empresas;  
**ITEM Nº 01: HELPMED SAUDE LTDA ME - CNPJ nº 04.770.650/0001-77**, com o Valor Mensal de R\$ 14.500,00 (quatorze mil e quinhentos reais).  
**ITEM Nº 02: HELPMED SAUDE LTDA ME - CNPJ nº 04.770.650/0001-77**, com o Valor Mensal de R\$ 14.790,00 (quatorze mil e setecentos e noventa reais).

**Prefeitura Municipal de Corbélia**  
 Rua Amor Perfeito, 1616 - Centro - Fone: (45) 3242-8800 - Fax: (45) 3242-8888 - CEP 85.420-000 - Corbélia - PR  
 CNPJ 76.208.826/0001-02 / E-mail: gabinete@corbeliapr.gov.br

**ITEM Nº 04: HELPMED SAUDE LTDA ME - CNPJ nº 04.770.650/0001-77**, com o Valor Mensal de R\$ 8.000,00 (oito mil reais).  
**ITEM Nº 05: TALITA GRECCO ME - CNPJ nº 24.225.775/0001-23**, com o Valor Mensal de R\$ 3.486,00 (três mil quatrocentos e oitenta e seis reais).  
**ITEM Nº 06: DICIEIA APARECIDA DOS SANTOS ME - CNPJ nº 22.823.602/0001-49**, com o Valor Mensal de R\$ 3.000,00 (três mil reais).  
**ITEM Nº 03: Houve manifestação de recurso, foi concedido o prazo recursal, razão e contra razão, portanto não foi homologado nesta fase.**  
 Corbélia Pr, 01.04.2016

IVANOR DAMIÃO BERNARDI  
 Prefeito Municipal

**Prefeitura Municipal de Corbélia**  
 Rua Amor Perfeito, 1616 - Centro - Fone: (45) 3242-8800 - Fax: (45) 3242-8888 - CEP 85.420-000 - Corbélia - PR  
 CNPJ 76.208.826/0001-02 / E-mail: gabinete@corbeliapr.gov.br

**CONTRATO Nº 064/2016 - EXTRATO PARA PUBLICAÇÃO**  
**LOCADOR:** MARIA MADALENA ALTHAUS brasileira, viúva, aposentada, residente e domiciliado na Rua Iozio Freidolino Dillempum nº 89, Bairro Vila São José loteamento 030105, quadra , lote G A 1, Cidade e Comarca de Corbélia, Estado do Paraná, portador da cédula de identidade civil 1.950.599 SSP/PR, inscrito no CPF/MF nº 050.377.489-84 denominado neste ato de simplesmente LOCADOR;  
**LOCATARIO:** MUNICÍPIO DE CORBÉLIA, Estado do Paraná, pessoa jurídica de direito público interno, com sede à Rua Amor Perfeito 1616, inscrição no CNPJ nº 76.208.826/0001-02, neste ato devidamente representado pelo Prefeito Municipal, IVANOR DAMIÃO BERNARDI, brasileiro, casado, agricultor, inscrito no Cadastro Nacional de Pessoa Física sob o nº 156.498.739-68 e Portador da Cédula de Identidade nº 1.182.122-7 SSP/PR, Regime de Execução: Menor Preço MÊS.  
 Valor locação: será de R\$ 500,00 ( quinhentos reais) e deverá ser pago até dia (11) de cada mês, subsequente ao vencido, no local do endereço da LOCATÁRIA ou outro que a mesma venha designar. Iniciando-se dia 11.04.2016 e findando-se em 11.07.2016  
 Dotação: Vide contrato originário.  
 Foro: Comarca de Corbélia - Paraná  
 Assinaturas: MARIA MADALENA ALTHAUS, Cédula de identidade civil 1.950.599 SSP/PR, CPF/MF nº 050.377.489-84 e Ivanor Damiano Bernardi, Prefeito Municipal.  
 Corbélia Pr, 11.04.2016.

IVANOR DAMIÃO BERNARDI  
 Prefeito Municipal

**Prefeitura Municipal de Corbélia**  
 Rua Amor Perfeito, 1616 - Centro - Fone: (45) 3242-8800 - Fax: (45) 3242-8888 - CEP 85.420-000 - Corbélia - PR  
 CNPJ 76.208.826/0001-02 / E-mail: gabinete@corbeliapr.gov.br

**CONTRATO Nº 063.2016 - EXTRATO PARA PUBLICAÇÃO**  
**LOCADOR:** VALDECI DA SILVA RUELA brasileira, casada, residente e domiciliado na Rua: Glícinia, nº 1799, Quadra 118 Lote 9, Bairro Centro II, Cidade e Comarca de Corbélia, Estado do Paraná, portador da cédula de identidade civil 4.051.428-7 SSP/PR, inscrito no CPF/MF nº 546.595.319-53, denominado neste ato de simplesmente LOCADOR;  
**LOCATARIO:** MUNICÍPIO DE CORBÉLIA, Estado do Paraná, pessoa jurídica de direito público interno, com sede à Rua Amor Perfeito 1616, inscrição no CNPJ nº 76.208.826/0001-02, neste ato devidamente representado pelo Prefeito Municipal, IVANOR DAMIÃO BERNARDI, brasileiro, casado, agricultor, inscrito no Cadastro Nacional de Pessoa Física sob o nº 156.498.739-68 e Portador da Cédula de Identidade nº 1.182.122-7 SSP/PR, Regime de Execução: Menor Preço MÊS.  
 Valor locação: será de R\$ 450,00 (quatrocentos e cinquenta reais) e deverá ser pago até dia (11) de cada mês, subsequente ao vencido, no local do endereço da LOCATÁRIA ou outro que a mesma venha designar. Iniciando-se dia 11.04.2016 e findando-se em 11.07.2016  
 Dotação: Vide contrato originário.  
 Foro: Comarca de Corbélia - Paraná  
 Assinaturas: VALDECI DA SILVA RUELA, Cédula de identidade civil PR, CPF/MF nº 546.595.319-53, Ivanor Damiano Bernardi, Prefeito Municipal.  
 Corbélia Pr, 11.04.2016.

IVANOR DAMIÃO BERNARDI  
 Prefeito Municipal

**Prefeitura Municipal de Corbélia**  
 Rua Amor Perfeito, 1616 - Centro - Fone: (45) 3242-8800 - Fax: (45) 3242-8888 - CEP 85.420-000 - Corbélia - PR  
 CNPJ 76.208.826/0001-02 / E-mail: gabinete@corbeliapr.gov.br

**EXTRATO PARA PUBLICAÇÃO - RESCISÃO DO CONTRATO ADMINISTRATIVO Nº 28.2016 VINCULADO AO PREGÃO PRESENCIAL 08.2016 DE 12.02.2016 (PMC) PR.**

CONTRATANTE: PREFEITURA MUNICIPAL DE CORBÉLIA PR  
 CONTRATADO: A. ALVINE DAI - ODONTOLOGIA - ME, CNPJ: 21.875.305/0001-17  
 OBJETO: Prestação de serviços de odontologia, Cirurgião Dentista para atendimento odontológico em ESF, Local: Estratégia de Saúde da Família.  
 FUNDAMENTAÇÃO DA RESCISÃO: A presente rescisão ao CONTRATO ORIGINÁRIO VINCULADO AO PREGÃO PRESENCIAL 08.2016 (PMA) PR, Multiva-se, a pedido, pela indisponibilidade do profissional em realizar os serviços conforme atestado em anexo, forma prevista no artigo 79, II, (familiargê, por acordo entre as partes) da Lei 8.666/93, "a pedido" da CONTRATADA, conforme solicitação por escrito vinculada a este termo de rescisão. FORO Comarca de Corbélia / PR, - Corbélia Pr, 08.04.2016

IVANOR DAMIÃO BERNARDI  
 Prefeito Municipal

**CI-1163455-E16**

**Município de Lindoeste**  
 E-mail: [mlindoeste@certo.com.br](mailto:mlindoeste@certo.com.br)  
 AV. Marechal Cândido Rondon, s/n - Telefax (45) 3237-8000  
 CEP 85826-000 - LINDOESTE - PARANÁ  
 CNPJ 80.881.915/0001-92

**PORTARIA 045/2016**  
 Data 13/04/2016  
 O Prefeito Municipal de Lindoeste, Estado do Paraná, no uso de suas atribuições legais e em conformidade com exigências do Tribunal de Contas:

**RESOLVE**  
 Autorizar o lançamento de 01 (UMA) diária para **MARCOS ANTONIO COCO CPF Nº 580.802.879-53, Matricula 11783/1 Cargo de Motorista, com deslocamento com veículo oficial referente ao dia 14 de abril de 2016 em decorrência de viagem para OURO VERDE DO OESTE - PR, para levar profissionais do Município para participar da Oficina Regional de Alimentação Escolar a ser realizada pelo CECANE - UFPR no Centro Cultural situado na Praça Presidente Médici naquele município.**

GABINETE DO PREFEITO MUNICIPAL DE LINDOESTE  
 AOS 13 DIAS DO MÊS DE ABRIL DE 2016.

**CI-1163423-E16**  
 SILVIO DE SOUZA  
 Prefeito Municipal

**Município de Lindoeste**  
 E-mail: [mlindoeste@certo.com.br](mailto:mlindoeste@certo.com.br)  
 AV. Marechal Cândido Rondon, s/n - Telefax (45) 3237-8000  
 CEP 85826-000 - LINDOESTE - PARANÁ  
 CNPJ 80.881.915/0001-92

**PORTARIA 044/2016**  
 Data 13/04/2016  
 O Prefeito Municipal de Lindoeste, Estado do Paraná, no uso de suas atribuições legais e em conformidade com exigências do Tribunal de Contas:

**RESOLVE**  
 Autorizar o lançamento de 01 (UMA) diária para o **Sr. SILVIO DE SOUZA CPF Nº 913.358.179-72, Matricula 11700/1 Cargo de PREFEITO MUNICIPAL referente ao dia 13 de abril de 2016 em razão de viagem para CURITIBA - PR, com deslocamento aéreo para cumprir agenda de interesse do município junto à SEDU e junto à Assembleia Legislativa.**

GABINETE DO PREFEITO MUNICIPAL DE LINDOESTE  
 AOS 13 DIAS DO MÊS DE ABRIL DE 2016.

**CI1163424-E16**  
 SILVIO DE SOUZA  
 Prefeito Municipal







**Associação de Pais e Amigos dos Excepcionais de Tupiassí**

**BALANÇO PATRIMONIAL**  
Valores expressos em Reais (R\$)  
Exercício encerrado em 31/12/2015 e 31/12/2014

	Saldo em 2015	Saldo em 2014	Saldo em 2015	Saldo em 2014
<b>ATIVO CIRCULANTE</b>			<b>PASSIVO CIRCULANTE</b>	
Disponível	89.921,76	52.987,10	Obrigações sociais	932,68
Caixa	214,18	1.050,69	Cotas a pagar	0,00
Bancos e Movimentos	5.185,40	0,00		0,00
Dúvidas a Aplicar	64.522,18	62.036,41	<b>PATRIMÔNIO SOCIAL</b>	
			Fundo Patrimonial	244.160,27
			Superávit no Período	17.501,17
			Deficit do Período	0,00
<b>OUTROS CREDITOS</b>				
Despesas a Recuperação	932,68	831,96		
Seguros a Resgatar	0,00	831,96		
<b>NÃO CIRCULANTE</b>				
Investimento	191.736,81	192.158,92		
Imobilizado	1.943,96	1.943,96		
Depreciação	278.597,41	261.837,41		
(-) Depreciações	88.601,56	71.621,45		
<b>TOTAL DO ATIVO</b>	<b>262.594,12</b>	<b>246.978,98</b>	<b>TOTAL DO PASSIVO</b>	<b>262.594,12</b>

Realizaram-se em 31 de dezembro de 2015 inventários de bens e direitos e de obrigações e passivos, a importância de R\$ 262.594,12 (duzentos e sessenta e dois mil quinhentos e noventa e quatro reais e doze centavos).

*Terezinha Izabel da Costa Bertazzo*  
Presidente

**DEMONSTRAÇÃO DO RESULTADO DOS PERÍODOS**  
Valores expressos em Reais (R\$)  
Exercício encerrado em 31/12/2015 e 31/12/2014

	Saldo em 2015	Saldo em 2014
<b>RECEITA OPERACIONAL BRUTA</b>		
Receita Total	210.406,62	167.164,66
(-) Despesas Operacionais	-184.120,20	-178.214,61
Despesas Com Pessoal	-137.135,41	-130.080,64
Despesas Administrativas	-56.962,36	-48.128,22
Despesas Financeiras	-22,43	-57,15
(+) OUTRAS RECEITAS OPERACIONAIS	32.622,34	37.128,41
Receitas Financeiras	1.815,10	4.356,43
Benefícios Obidos	30.807,24	32.771,93
(-) OUTRAS DESPESAS OPERACIONAIS	-31.491,89	-33.097,96
Despesas Operacionais	-594,35	-520,20
Benefícios Condições	-30.807,24	-32.771,93
(=) SUPERÁVIT LÍQUIDO DO EXERCÍCIO	17.501,17	0,00
(=) DÉFICIT LÍQUIDO DO EXERCÍCIO	0,00	7.079,00

*Terezinha Izabel da Costa Bertazzo*  
Presidente

**DEMONSTRAÇÃO DAS MUTAÇÕES DO PATRIMÔNIO LÍQUIDO**  
Valores expressos em Reais (R\$)  
Exercício encerrado em 31/12/2015 e 31/12/2014

	PATRIMÔNIO SOCIAL	SUPERÁVIT OU DÉFICIT DO EXERCÍCIO	PATRIMÔNIO LÍQUIDO
Transferência para Superávit Acumulado Superávit do exercício 31/12/2013	RS 81,27	RS (81,27)	RS 11.244,20
Em 31 de Dezembro de 2013	RS 238.985,01	RS 11.244,26	RS 251.239,27
Transferência para Superávit Acumulado Déficit do exercício 31/12/2014	RS 11.244,26	RS (11.244,26)	RS 7.079,00
Em 31 de Dezembro de 2014	RS 251.239,27	RS 7.079,00	RS 244.160,27
Transferência para Superávit Acumulado Superávit do exercício 31/12/2015	RS 7.079,00	RS (7.079,00)	RS 17.501,17
Em 31 de Dezembro de 2015	RS 244.160,27	RS 17.501,17	RS 261.661,44

Tupissí - PR, 31 de Dezembro de 2015.

*Terezinha Izabel da Costa Bertazzo*  
Presidente

**PAREZER DO CONSELHO FISCAL**

Em atendimento à Legislação societária, conf. determina a Resolução CFC nº 1409/12 - NBC TGC 2.002, e analisando os relatórios contábeis compreendidos entre 01/01/2015 a 31/12/2015, semes de parecer favorável a sua aprovação, inclusive pela Assembleia Geral.

*Sônia Aguiar da Silva*  
Irene de Fátima Bertazzo  
Orlando Ferraz

**DEMONSTRAÇÃO DO FLUXO DE CAIXA**

**FLUXOS DE CAIXA DAS ATIVIDADES OPERACIONAIS** 32.694,66

Recebimento de Doações, Convênios e Promoções 210.406,62

Pagamentos a Fornecedores e Empregados (177.705,96)

Caixa Gerado pelas Operações 32.694,66

1. Caixa Líquido Gerado pelas Atividades Operacionais 32.694,66

**FLUXOS DE CAIXA DAS ATIVIDADES DE INVESTIMENTO** (16.760,00)

Compra de Ativo Imobilizado (16.760,00)

2. Caixa Líquido Consumido pelas Atividades de Investimento (16.760,00)

**FLUXOS DE CAIXA DAS ATIVIDADES DE FINANCIAMENTO** 0,00

3. Caixa Líquido Consumido pelas Atividades de Financiamento 0,00

Aumento Líquido de Caixa e Equivalentes de Caixa (1 + 2 + 3) 15.934,66

Caixa e Equivalentes de Caixa no Início do Período 53.987,10

Caixa e Equivalentes de Caixa no Fim do Período 69.921,76

*Terezinha Izabel da Costa Bertazzo*  
Presidente

*ILZANETE DA SILVA NUNES WILLMANN*  
CRC: 1-PR-0236450-1 - Contador  
CPF: 546.030.139-49

**NOTAS EXPLICATIVAS ÀS DEMONSTRAÇÕES CONTÁBEIS EM 31 DE DEZEMBRO DE 2015**

**1- CONTEXTO OPERACIONAL**

Nota 01

Art. 1º - A Associação de Pais e Amigos dos Excepcionais ou, abreviadamente, APAE de Tupiassí, fundada em assembleia realizada no dia 08 de Março de 1996, nesta cidade de Tupiassí, possui a regular-se por este estatuto e pelo regime interno e pela legislação em vigor.

Art. 2º - A APAE de Tupiassí é uma associação civil, filantrópica, de caráter educacional, cultural, assistencial, de saúde, de estudo e pesquisa, desportivo e outros, sem fins lucrativos, com duração indeterminada, tendo sede e foro no município de Tupiassí, Estado do Paraná.

§ 1º - A APAE de Tupiassí tem por MESSAJO promover e articular ações de defesa de direitos, prevenção, orientação, prestação de serviços, apoio à família, atendimento à melhoria da qualidade de vida das pessoas com deficiência e a construção de uma sociedade justa e solidária.

§ 2º - A APAE de Tupiassí adota como símbolo a figura da flor margarida, com pétalas brancas, centro amarelo-ouro, pedúnculo e duas folhas verdes, uma de cada lado, ladeada por duas mãos em perfil, na cor branca, desenhadas, uma em posição de apoio e a outra, de orientação, tendo embaixo, partindo do centro, dois ramos de louro, contendo vinte e duas folhas.

§ 3º - A APAE de Tupiassí, na cor azul, contendo no centro o símbolo da filiação, terá as cores oficiais da bandeira do Brasil e suas modificações em conformidade com o estatuto da Federação Nacional das APAEs, seu Regulamento Interno ou Resolução.

§ 4º - Todos os eventos realizados pela APAE seguirão o protocolo oficial para Cerimônias estabelecido em Resolução expedida pela Federação Nacional das APAEs.

Art. 3º - O dia 11 de dezembro é comemorado Dia Nacional das APAEs (Lei nº 10.242, de 19 de Junho de 2001), e deverá, obrigatoriamente, ser comemorado com o hasteamento da bandeira da APAE.

Art. 4º - São os seguintes os fins desta APAE, na sua área de jurisdição:

a) promover a melhoria da qualidade de vida das pessoas com deficiência, preferencialmente intelectual e múltipla, e transtornos globais do desenvolvimento, em seus ciclos de vida: crianças, adolescentes, adultos e idosos, buscando assegurar-lhes o pleno exercício da cidadania;

b) coordenar e executar na sua área de jurisdição os objetivos, programas e a política da Federação das APAEs do Estado e da Federação Nacional das APAEs, promovendo, assegurando e defendendo o progresso, o prestígio, a credibilidade e a unidade orgânica e filosófica do Movimento Apaeriano;

c) atuar na definição da política municipal de atendimento à pessoa com deficiência, preferencialmente intelectual e múltipla, em consonância com a política adotada pela Federação das APAEs do Estado e pela Federação Nacional das APAEs, coordenando e fiscalizando sua execução;

d) articular, junto aos poderes públicos municipais e às entidades privadas, políticas que assegurem o pleno exercício dos direitos das pessoas com deficiência e com outras entidades no município, que defendam a causa das pessoas com deficiência em qualquer um de seus aspectos;

e) interagir-se, em âmbito municipal, de divulgação de informações sobre assuntos referentes à pessoa com deficiência, preferencialmente intelectual e múltipla, recorrendo à publicação de trabalhos e de outras especializações;

f) sigilo de seus associados o permanente exercício de conduta e ética de forma a preservar e promover o conceito do Movimento Apaeriano;

g) compilar e divulgar as normas legais e os regulamentos federais, estaduais e municipais, relativos à pessoa com deficiência, promovendo a ação dos órgãos municipais competentes no sentido do cumprimento e do aperfeiçoamento da legislação;

h) promover a elaboração de estatuto, regulamento interno e outras normas de caráter administrativo, visando ao melhor funcionamento do aparato administrativo e a permanente fiscalização e capacitação dos profissionais e voluntários que atuam na APAE;

i) promover a elaboração e desenvolvimento de programas de prevenção da deficiência, de prevenção, de proteção, de inclusão, de defesa de direitos da pessoa com deficiência e de apoio e orientação à sua família e à comunidade;

j) estimular, apoiar e defender o desenvolvimento permanente dos serviços prestados pela APAE, impondo-se a observância das mais rígidas parâmetros de ética e de eficiência, de acordo com o conceito do Movimento Apaeriano;

k) desenvolver e executar programas de assistência social, psicológica e pedagógica, no âmbito municipal;

l) prestar serviços gratuitos, permanentes, e sem qualquer discriminação de clientela na área específica de atendimento, àqueles que deles necessitam;

m) desenvolver e estimular políticas de autoeducação garantindo a participação efetiva em todos os eventos e níveis do Movimento Apaeriano;

n) promover e articular serviços e programas de prevenção, educação, saúde, assistência social, esporte, lazer, visando a inclusão social da pessoa com deficiência.

Parágrafo único. Considera-se "Excepcional", "Pessoa Portadora de Deficiência" ou "Pessoa com Deficiência" aquela que apresenta perda ou alteração de uma estrutura ou função psicológica, fisiológica ou anatômica que gere incapacidade para o desempenho de atividade e/ou necessidades que impliquem em atendimento especial, tendo como referência sua inclusão social.

Art. 5º - Para consecução de seus fins, a APAE se propõe a:

aproveitar campanhas, financiadas de âmbito municipal e colaborar na organização de campanhas nacionais, estaduais e regionais, com o objetivo de arrecadar fundos destinados ao financiamento das ações de atendimento à pessoa com deficiência, preferencialmente intelectual e múltipla, bem como a realização das finalidades da APAE.

a) incentivar a participação da comunidade e das instituições públicas e privadas nas ações e nos programas voltados ao atendimento de pessoas com deficiência;

b) promover parcerias com os diversos setores da sociedade, oportunizando a habilitação e a colocação da pessoa com deficiência no mundo do trabalho;

c) intensificar o intercâmbio entre as entidades co-irmãs, análogas filiais, as associações congêneres e instituições oficiais municipais, nacionais e internacionais;

d) manter publicações técnicas especializadas sobre trabalhos e assuntos relativos à causa e filosofia do Movimento Apaeriano;

e) solicitar e receber recursos de órgãos públicos ou privados e de contribuintes de pessoas físicas;

f) firmar parcerias com entidades co-irmãs e análogas, órgãos públicos e privados, inclusive produção e venda de serviços, conforme legislação em vigor, para manutenção e garantia de oferta e qualidade na prestação de serviços;

g) fiscalizar o uso do nome "Associação de Pais e Amigos dos Excepcionais", do símbolo e da sigla APAE, por seus associados;

h) promover meios para o desenvolvimento de atividades extracurriculares, como colônia de férias, jardins, clubes, atividades culturais, etc.;

i) promover e facilitar a vida em família da pessoa com deficiência apoiando e/ou gerenciando cursos-livres para aquelas em situação de risco e abandono;

k) oferecer oportunidade a que pessoas com deficiência possam participar de Concursos, Diretorias ou Comissões Especiais da APAE.

Art. 6º - A APAE de Tupiassí integra-se, por filiação, à Federação Nacional das APAEs, de quem recebe orientação, apoio e permissão para uso do nome, símbolo e sigla APAE, a cujo Estatuto adere e cuja supervisão se submete.

§ 1º - A APAE, após a filiação à Federação Nacional das APAEs, será automaticamente considerada como filiada à Federação das APAEs do Estado do Paraná, a cujo estatuto também adere e cuja supervisão também se submete.

§ 2º - A concessão, a utilização e a permanência do direito de uso pelo símbolo e da sigla APAE estão condicionadas à observância do Estatuto, das Resoluções, do Regulamento Interno e das decisões dos órgãos diretivos da Federação Nacional das APAEs.

§ 3º - A APAE apresentará, anualmente, à Federação das APAEs do Estado, até o dia 30 de abril, relatório sumário de suas atividades, incluindo balanço financeiro, acompanhado de parecer do Conselho Fiscal e plano de ações para o ano seguinte, incluindo as metas positivas e negativas encontradas em sua administração, no exercício.

**II- APRESENTAÇÃO DAS DEMONSTRAÇÕES CONTÁBEIS**

As demonstrações contábeis foram elaboradas de acordo com as práticas contábeis, adotadas no Brasil e com a Resolução CFC nº 1.499/12 que aprovou NBC TGC 2.002.

As demonstrações foram elaboradas às expensas da Lei nº 11.638/07, que modifica certos dispositivos da Lei das Sociedades por Ações (Lei nº 6.406 de 15 de Novembro de 1976). Em termos gerais, a nova Lei requer a harmonização das práticas contábeis adotadas no Brasil às práticas contábeis internacionais. Desacordo que a adição inicial da referida Lei não apresentou impacto nas demonstrações contábeis da entidade.

**III- APLICAÇÃO DAS RECEITAS**

As Receitas foram reconhecidas pelo regime de competência sendo originárias de doações, promoções e de subvenções. As receitas governamentais de subvenção que foram reconhecidas como receitas a medida que as exigências contábeis, junto as entidades públicas foram sendo cumpridas. Anexo disso e registra figura como passivo.

A escrituração contábil, mensuração, reconhecimento bem como as respectivas demonstrações contábeis foram realizadas dentro do que determina a ITG 2002 e subsidiariamente, quando aplicável através da NBC TGC 1000.

**IV - RENOÚNCIA FISCAL**

Após apuração das receitas do período foi levantado, levantou-se em nome da Associação, os valores que seriam devidos a título de tributos e a associação não realizou a manifestação tributária. A base para apurar os valores, objetivo da renúncia fiscal por parte do fisco, foi apurada com base nos tributos e alíquotas aplicáveis para empresas tributadas pelo lucro presumido, chegando-se aos valores a seguir demonstrados:

Cofees ..... R\$ 4.312,01  
PIS ..... R\$ 1.367,60  
IRPJ ..... R\$ 5.049,61  
CSLL ..... R\$ 2.172,22

A União das Contribuições Sociais autônomas no ano de 2015, Quota Patronal do INSS (+) SAT (+) YERCEIROS, totalizou-se em R\$ 30.807,24 (trinta mil oitocentos e sete reais e vinte e quatro centavos).

**V- SUBVENÇÕES E OUTRAS RECEITAS RECEBIDAS**

A APAE de Tupiassí firmou contrato com as seguintes autarquias e subvenções do Poder Público: Governo Estadual e Federal, Receitas com subvenções, repasses efetuados pelos órgãos, a entidade, recebeu no ano de 2015, valores PDDE, MPAS SAS, Prefeitura, SEED, SUI, doações da Receita Federal e de Pessoas Físicas no montante de R\$ 176.272,62 (cento e setenta e seis mil duzentos e setenta e dois reais e sessenta e dois centavos). Receita proveniente de uma taxa de costura na qual no ano de 2015 no valor de R\$ 2.599,00 (dois mil e quinhentos e noventa e nove reais e doze centavos).

**VI - DEMONSTRAÇÕES CONTÁBEIS**

Foram elaboradas, segundo previsto na ITG 2002, as seguintes demonstrações contábeis comparativas:

- Balanço Patrimonial
- Demonstração do Resultado do Período
- Demonstração das Mutações do Patrimônio Líquido - DMPL
- Demonstração do Fluxo de Caixa - DFC

**VII - EVENTOS SUBSEQUENTES**

A Associação de Pais e Amigos dos Excepcionais de Tupiassí realizou um almoo beneficente em Agosto de 2015 onde foi arrecadado R\$ 12.790,00 (doze mil setecentos e trinta e nove reais), em Setembro de 2015, em parceria com o Município realizaram mais um evento com o intuito de arrecadar receita, onde foi arrecadado o montante de R\$ 12.130,00 (doze mil cento e trinta reais).

**VIII - SEGUROS CONTRATADOS**

A Associação de Pais e Amigos dos Excepcionais de Tupiassí mantém seguro de um veículo Kombi Standard de uso exclusivo para transporte escolar, onde tem garantido contra danos materiais, danos corporais, acidentes do passageiro (morte ou invalidez) pelo limite máximo indenizável de R\$ 100.000,00 (cem mil reais). A APAE contratou também seguro contra incêndio, raios, explosão, inundação, reconstrução de documentos, imposto de veículos, quebras de aeronaves, danos elétricos, ventania, roubo e furto de bens, quebra de vidros e danos externos do veículo total pelo limite máximo indenizável de R\$ 400.000,00 (quatrocentos mil reais).

**IX - IMOBILIZADO E DEPRECIAÇÕES**

O Valor do Imobilizado encontra-se registrado pelo custo do histórico de compra, deduzida da depreciação acumulada.

**X - GRATUIDADES PRACTICADAS**

Foram praticadas as seguintes gratuidades:

- Educação Infantil: 03 anos Modalidade Especial
- Pré-Escolar: 45 modalidades Especial
- Atividades Educativas como Aula de Educação Física, Artes e Música
- Curso fundamental nos Anís
- LJA Modalidade especial, FASE I
- Programa Educacional Educação Profissional e Formação Inicial (curso livre)
- Atendimentos complementares: Fonoaudiologia, Fisioterapia, Psicologia e Assistência Social
- E também conta com o Clube de Voluntários, onde é confeccionado em mais diversos tipos de artesanatos, os quais são comercializados e a renda é utilizada na manutenção de escola.

**XI - CONSIDERAÇÕES FINAIS**

- O número de beneficiários atendidos no ano de 2015 de forma gratuita foi de 26 alunos.
- A APAE conta com 21 funcionários que colaboram com a entidade.
- Os títulos e obrigações da Entidade estão em conformidade com seus efeitos valores em reais.
- As aplicações financeiras estão demonstradas pelo valor de aplicação arrendado dos títulos correspondentes, apresentados até a data do Balanço, sem base no regime de competência, montante em 2015 R\$ 1.815,10 (um mil oitocentos e quinze reais e dez centavos).
- As receitas da entidade são apuradas através dos comprovantes de recebimento, entre eles, avisos bancários, recibos, extratos e outros.
- Os recursos da entidade foram aplicados em suas finalidades institucionais, de conformidade com seu Estatuto Social, demonstrados pela sua Despesa e Investimentos Patrimoniais.
- As gratuidades oferecidas à comunidade através de registros segregadamente em saúde, educação, apoio a programas e cursos desportivos no grupo de despesas operacionais, atendimento ao disposto no inciso VI do artigo 1º do Decreto nº 2.334/98 e Resolução 188, de 20 de Outubro de 2001, através de seus projetos assistenciais.
- As despesas da entidade são apuradas e lançadas por provisão ou realizadas dentro da competência, através de notas fiscais, recibos em conformidade com as exigências legais e fiscais.
- A entidade não reconhece os membros da diretoria e também não distribui qualquer parcela de seu resultado e rendas, a qualquer título ou prestação.

Tupissí - PR, 31 de Dezembro de 2015.

*Terezinha Izabel da Costa Bertazzo*  
Presidente

*ILZANETE DA SILVA NUNES WILLMANN*  
CRC: 1-PR-0236450-1 - Contador  
CPF: 546.030.139-49

**EXTRATO DO CONTRATO DO PREGÃO PRESENCIAL Nº. 006/2016.**

**CONTRATANTE:** Município de Santa Tereza do Oeste - Pr

**CONTRATADA:** Limpesul Comercio de Produtos de Limpeza Ltda-EPP.

**OBJETO:** Constitui objeto deste contrato aquisição de produtos de limpeza, material de reposição e gêneros alimentício, de itens não cotados e ou insuficientes em licitações vigente para uso nas diversas secretarias municipal.

**Vigência:** até 31 de dezembro de 2016.

**Valor:** R\$ 38.710,00 (trinta e oito mil, setecentos e dez reais.)

**Santa Tereza do Oeste, em 29 de março de 2016.**

*Amarildo Rigolin*  
Prefeito Municipal.

**EXTRATO DO CONTRATO DO PREGÃO PRESENCIAL Nº. 005/2016.**

**CONTRATANTE:** Município de Santa Tereza do Oeste - Pr

**CONTRATADA:** Dígito informática Ltda.

**OBJETO:** Constitui objeto deste contrato aquisição de toners e cartuchos para impressoras, em uso nas diversas secretarias municipal.

**Vigência:** até 31 de dezembro de 2016.

**Valor:** R\$ 16.377,50 (desesseis mil, trezentos e setenta e sete reais e cinquenta centavos).

**Santa Tereza do Oeste, em 29 de março de 2016.**

*Amarildo Rigolin*  
Prefeito Municipal.

**Município de Lindoeste**  
E-mail: [licitacao@certo.com.br](mailto:licitacao@certo.com.br)  
AV. Marechal Cândido Rondon, s/n - Telefax (45) 3237-8008

CEP 85826-000 - LINDOESTE - PARANÁ

CNPJ 80.881.915/0001-92

**AVISO DE LICITAÇÃO Nº 023/2016**  
PREGÃO PRESENCIAL Nº 012/2016

O MUNICÍPIO DE LINDOESTE, Estado do Paraná, com a devida autorização expedida pelo Excelentíssimo Senhor Prefeito SILVIO DE SOUZA, de conformidade com o disposto na Lei nº 8.666, de 21/06/1993, na Lei nº 10.520, de 17/07/2002, no Decreto nº 3.555, de 08/06/2000 e na Lei Complementar nº 123/2006 de 14/12/2006, Lei Municipal 428/2009 de 02/06/2009, torna público que será realizado no dia 29/04/2016, procedimento de licitação, na modalidade: PREGÃO na forma PRESENCIAL, do tipo MENOR PREÇO, cujo objeto é a aquisição de Material de Expediente para Atendimento às Necessidades do Atendimento ao Programa de Atendimento Integral às Famílias- PAIF, em conformidade com as especificações constantes nos anexos do Pregão Presencial nº 012/2016.

**RECEBIMENTO DAS PROPOSTAS:** até as 08:30 horas do dia 29/04/2016 (Horário de Brasília).

**INFORMAÇÕES SOBRE O PREGÃO:** o edital poderá ser obtido no Departamento de Licitação da Prefeitura Municipal de Lindoeste, ou através do email [licitacao@lindoeste.pr.gov.br](mailto:licitacao@lindoeste.pr.gov.br) ou no endereço eletrônico <http://www.lindoeste.pr.gov.br/>.

Lindoeste, 12 de abril de 2016.

*Folyanna Tibes Campol*  
Pregoeira Municipal

**Município de Lindoeste**  
E-mail: [licitacao@certo.com.br](mailto:licitacao@certo.com.br)  
AV. Marechal Cândido Rondon, s/n - Telefax (45) 3237-8008

CEP 85826-000 - LINDOESTE - PARANÁ

CNPJ 80.881.915/0001-92

**HOMOLOGAÇÃO**  
PREGÃO PRESENCIAL Nº 004/2016

Sr. Silvio de Souza, Prefeito Municipal de Lindoeste torna público para conhecimento de todos os interessados que adjudica o vencedor do Processo Licitatório nº 014/2016, Pregão Presencial nº 004/2016 que tem por objeto a aquisição de Material de Limpeza para manutenção das atividades da Secretaria Municipal de Educação. Vencedores: GESE ALMEIDA FERREIRA-ME- CNPJ nº 97.536.285/0001-11, com o valor global final de R\$ 38.373,07 (trinta e oito mil trezentos e setenta e três reais e sete centavos) totalizando o valor global do processo em R\$ 50.654,65 (cinquenta mil seiscentos e cinquenta e quatro reais e sessenta e cinco centavos).

Prefeitura Municipal de Lindoeste - PR, em 13 de abril de 2016.

*SILVIO DE SOUZA*  
Prefeito Municipal

**Município de Lindoeste**  
E-mail: [licitacao@certo.com.br](mailto:licitacao@certo.com.br)  
AV. Marechal Cândido Rondon, s/n - Telefax (45) 3237-8008

CEP 85826-000 - LINDOESTE - PARANÁ

CNPJ 80.881.915/0001-92

**HOMOLOGAÇÃO**  
PREGÃO PRESENCIAL Nº 005/2016

Sr. Silvio de Souza, Prefeito Municipal de Lindoeste, torna público para conhecimento de todos os interessados que adjudica o vencedor do Processo Licitatório nº 015/2016, Pregão Presencial nº 005/2016 que tem por objeto a aquisição de Peças e Serviços para Retífica de Motores e bombas de Velocidade das Secretarias de Saúde e Obras, Educação e Saúde. Vencedor: ALTO MECANICA REALIZA LTDA- CNPJ nº 77.803.026/0001-31, R\$ 41.709,90 (quarenta e um mil setecentos e dezoito reais e noventa centavos).

Prefeitura Municipal de Lindoeste - PR, em 13 de abril de 2016.

*SILVIO DE SOUZA*  
Prefeito Municipal

**Município de Lindoeste**  
E-mail: [licitacao@certo.com.br](mailto:licitacao@certo.com.br)  
AV. Marechal Cândido Rondon, s/n - Telefax (45) 3237-8008

CEP 85826-000 - LINDOESTE - PARANÁ

CNPJ 80.881.915/0001-92

**HOMOLOGAÇÃO**  
PREGÃO PRESENCIAL Nº 006/2016

Sr. Silvio de Souza, Prefeito Municipal de Lindoeste, torna público para conhecimento de todos os interessados que adjudica o vencedor do Processo Licitatório nº 016/2016, Pregão Presencial nº 006/2016 que tem por objeto a contratação de empresa para prestação de serviços de oficinas junto ao Fundo Municipal de Assistência Social através do Programa SCFV- Serviço de Convivência e Fortalecimento de Vínculos. Vencedores: M D MEIRA JUNIOR- CNPJ nº 13.207.199/0001-75, com o valor final de R\$ 25.432,00 (vinte e cinco mil quatrocentos e trinta e dois reais) e L P DE OLIVEIRA ME- CNPJ nº 10.917.639/0001-90 com o valor global final de R\$ 18.443,60 (dezoito mil quatrocentos e quarenta e três reais e sessenta centavos), totalizando o valor final do certame em R\$ 43.875,60 (quarenta e três mil oitocentos e setenta e cinco reais e sessenta centavos).

Prefeitura Municipal de Lindoeste - PR, em 13 de abril de 2016.

*SILVIO DE SOUZA*  
Prefeito Municipal

**Município de Lindoeste**  
E-mail: [licitacao@certo.com.br](mailto:licitacao@certo.com.br)  
AV. Marechal Cândido Rondon, s/n - Telefax (45) 3237-8008

CEP 85826-000 - LINDOESTE - PARANÁ

CNPJ 80.881.915/0001-92

**HOMOLOGAÇÃO**  
PREGÃO PRESENCIAL Nº 007/2016

Sr. Silvio de Souza, Prefeito Municipal de Lindoeste, torna público para conhecimento de todos os interessados que adjudica o vencedor do Processo Licitatório nº 017/2016, Pregão Presencial nº 007/2016 que tem por objeto a aquisição de brinquedos conforme deliberação nº 056/2014 CEDCA/PR, a qual dispõe sobre o Projeto Brinquedoteca na Comunidade - o Lúdico como uma forma de socialização que visa equipar a brinquedoteca do município de Lindoeste. Vencedor: ANDERPEL PAPELARIA LTDA- CNPJ nº 85.514.214/0001-39 com o valor global final de R\$ 5.451,11 (cinco mil quatrocentos e quarenta e cinco reais e onze centavos).

Prefeitura Municipal de Lindoeste - PR, em 13 de abril de 2016.

*SILVIO DE SOUZA*  
Prefeito Municipal





### Município de Corbélia

Rua Amor Perfeito, 1616 - Centro - Fone: (45) 3242-8800 / Fax: (45) 3242-8888 - CEP 85.420-000 - Corbélia - PR  
CNPJ 76.208.826/0001-02 / E-mail: gabinete@corbeliapr.gov.br

LEI nº 922/2016. Corbélia, 13 de abril de 2.016

**SÚMULA:** Dispõe sobre a conciliação, transação e a desistência nos processos de competência dos Juizados Especiais da Fazenda Pública.

A Câmara Municipal de Corbélia, Estado do Paraná, aprovou, e eu Prefeito Municipal, sanciono a seguinte:

#### LEI

**Art. 1º** - Nas demandas de competência dos Juizados Especiais da Fazenda Pública. O Município será representado por seu Procurador, Assessor Jurídico ou pessoa por ele designada, que poderá delegar, por escrito, a advogados ou não, autorização para conciliar, transigir, deixar de recorrer, desistir de recursos interpostos ou concordar com a desistência do pedido.

**Parágrafo único:** As autarquias, fundações e empresas públicas vinculadas ao Município, serão representadas na audiência por aquele, advogado ou não, que for designado por seu dirigente máximo. O representante designado fica autorizado a conciliar, transigir ou desistir, nos processos da competência dos Juizados Especiais da Fazenda Pública.

**Art. 2º** - O Procurador ou o Assessor Jurídico, diretamente ou mediante delegação, e os dirigentes máximos das autarquias, fundações e empresas públicas poderão autorizar a realização de acordos ou transações, em fase pré-processual ou processual, nas causas de valor até 30 (trinta) salários mínimos.

**Art. 3º** - Fica vedada a realização de acordo nos Juizados da Fazenda Pública em causas de valor superior a 30 (trinta) salários mínimos, salvo se houver a renúncia do montante excedente.

**Parágrafo único:** Quando a pretensão versar sobre obrigações vincendas, a conciliação ou transação somente será possível caso a soma de 12 (doze) parcelas vincendas e de eventuais parcelas vencidas não exceda o valor de 30 (trinta) salários mínimos salvo se houver renúncia do montante excedente.

**Art. 4º** - O acordo ou a transação celebrada diretamente pela parte ou por intermédio de procurador para extinguir processo judicial, inclusive nos casos de extensão administrativa de pagamentos postulados em juízo, implicará sempre a responsabilidade de cada uma das partes pelo pagamento dos honorários de seus respectivos advogados, mesmo que tenham sido objeto de condenação transitada em julgado.

**Art. 5º** - Esta Lei entrará em vigor na data de sua publicação, revogadas as disposições em contrário.

GABINETE DO PREFEITO MUNICIPAL DE CORBÉLIA.

Em 13 de abril de 2.016.

IVANOR DAMIÃO BERNARDI  
Prefeito Municipal



### Município de Corbélia

Rua Amor Perfeito, 1616 - Centro - Fone: (45) 3242-8800 / Fax: (45) 3242-8888 - CEP 85.420-000 - Corbélia - PR  
CNPJ 76.208.826/0001-02 / E-mail: gabinete@corbeliapr.gov.br

LEI nº 921/2016. Corbélia, 13 de abril de 2.016.

**SÚMULA:** Autoriza o "Loteamento Residencial Park dos Ipês Ltda."

A Câmara Municipal de Corbélia, Estado do Paraná, aprovou, e eu Prefeito Municipal, sanciono a seguinte:

#### LEI

**Art. 1º** - Fica autorizado o loteamento denominado "Loteamento Residencial Park dos Ipês, compreendendo a área de 114.757,40m<sup>2</sup>. Da chácara 127-A1, da Planta de loteamento denominado "Patrimônio de Corbélia, situada no perímetro urbano da Cidade de Corbélia-PR, matrícula no CRI de Corbélia, sob nº 24.517, atendendo as diretrizes do Tipo de Zona Residencial e Comercial de Baixa Densidade.

**Art. 2º** - A par do projeto, as ruas internas terão a largura de 15,30, 12,00, 15,112, 12,033, e 15,041 metros, sendo 5 (cinco) metros destinados às calçadas, sendo 2,5 metros para cada lado, e o restante a fixa de rolamento.

**Art. 3º** - Esta Lei entrará em vigor na data de sua publicação, revogadas as disposições em contrário.

GABINETE DO PREFEITO MUNICIPAL DE CORBÉLIA.

Em, 13 de abril de 2.016.

IVANOR DAMIÃO BERNARDI  
Prefeito Municipal



### Município de Corbélia

Rua Amor Perfeito, 1616 - Centro - Fone: (45) 3242-8800 / Fax: (45) 3242-8888 - CEP 85.420-000 - Corbélia - PR  
CNPJ 76.208.826/0001-02 / E-mail: gabinete@corbeliapr.gov.br

Lei nº 920/2016. Corbélia, 13 de abril de 2.016.

**SÚMULA:** Autoriza o "Loteamento Residencial e Comercial MARIOT".

A Câmara Municipal de Corbélia, Estado do Paraná, aprovou, e eu Prefeito Municipal, sanciono a seguinte:

#### LEI

**Art. 1º** - Fica aprovado o "Loteamento Residencial e Comercial Mariot", de propriedade de NELSON PADOVANI & CIA. LTDA., Pessoa Jurídica de Direito Privado, inscrita no CNPJ sob o nº 03.357.017/0001-99, com sede e foro em Cascavel, na Av. Brasil, 396, com área total de 32.271,00m<sup>2</sup>, Lote Rural nº 151-A-1, da Planta denominada "Cidade de Corbélia", situado no perímetro urbano da Cidade de Corbélia-PR, matriculada no CRI de Corbélia sob o nº 24.700 do CRI de Corbélia-PR., assim distribuídos:

- a) Áreas de Lotes: 17.978,99 m<sup>2</sup>;
  - b) Áreas Institucionais: 733,38 m<sup>2</sup>;
  - c) Áreas de Arruamento: 9.052,63 m<sup>2</sup>;
  - d) Área de APP: 1.686,05 m<sup>2</sup>;
  - e) Faixa de domínio: 2.899,95 m<sup>2</sup>.
- Área Total Loteada: 27.765,00 m<sup>2</sup>.

Art. 2º - Esta Lei entrará em vigor na data de sua publicação, revogadas as disposições em contrário.

GABINETE DO PREFEITO MUNICIPAL DE CORBÉLIA

Em 13 de abril de 2.016.

IVANOR DAMIÃO BERNARDI  
Prefeito Municipal



### Prefeitura Municipal de Corbélia

Rua Amor Perfeito, 1616 - Centro - Fone: (45) 3242-8800 - Fax: (45) 3242-8888 - CEP 85.420-000 - Corbélia - PR  
CNPJ 76.208.826/0001-02 / E-mail: gabinete@corbeliapr.gov.br

EXTRATO DE CONTRATO Nº 65/2016 - INEXIGIBILIDADE N.05.2016

**Objeto:** Locação através da Prefeitura Municipal de Corbélia Pr, Secretaria Municipal de Desenvolvimento Social, sala nº 01 (um) com 130m<sup>2</sup>, sito a Av. Minas Gerais nº 104, centro, Corbélia, Estado do Paraná, pessoa jurídica de direito interno, CNPJ sob nº 76.208.826/0001-02.

**Contratante:** Caixa de Previdência dos Servidores Públicos Civis do Município de Corbélia " Cassemc", Av. Minas Gerais, 104, sala 02 (dois), Corbélia-Pr, CNPJ sob nº 95.594.545/0001-80.

**Valor locação/mês:** R\$=1.105,40 (Hum mil, cento e cinco reais e quarenta centavos).

**Dotação Orçamentária:** A despesa correrá à conta da seguinte: 08.004.08.244.0120.2.365.3.3.90.39.00.00 - MANUTENÇÃO CONSELHO TUTELAR, Data do Contrato 10.03.2016 - Prazo de Vigência: 10 (dez) meses.

**Forma de aquisição:** Licitação - Inexigibilidade nº. 05.2016

**Assinaturas:** Ivanor Damiano Bernardi - CPF: 156.498.739-68 - Prefeito Municipal ( Prefeitura Municipal de Corbélia) e Maria José Gottardo - Presidente do Conselho de Administração da CASSEM e Marcia Regina Capelletti Huyp - Secretária Executiva da CASSEM.

Município de Corbélia-Pr aos 11 dias do mês de Abril de 2016.

IVANOR DAMIÃO BERNARDI  
PREFEITO MUNICIPAL



### Prefeitura Municipal de Corbélia

Rua Amor Perfeito, 1616 - Centro - Fone: (45) 3242-8800 - Fax: (45) 3242-8888 - CEP 85.420-000 - Corbélia - PR  
CNPJ 76.208.826/0001-02 / E-mail: gabinete@corbeliapr.gov.br

EXTRATO DE INEXIGIBILIDADE DE LICITAÇÃO N. 05.2016 DE 11.04.2016

**PARTES:** PREFEITURA MUNICIPAL DE CORBÉLIA - Pr, Rua Amor Perfeito, 1616, Centro - Corbélia Pr. CNPJ: 76.208.826/0001-02 e CAIXA DE PREVIDÊNCIA DOS SERVIDORES PÚBLICOS CIVIS DO MUNICÍPIO DE CORBÉLIA - PR "CASSEM" Av. Minas Gerais, nº 104, sala 02 - Corbélia - Pr. CNPJ: 95.594.545/0001-80

**OBJETO:** Locação através da Prefeitura Municipal de Corbélia - Pr, Secretaria Municipal de Desenvolvimento Social, sala nº 01 (um), com 130m<sup>2</sup>, sito a Av. Minas Gerais, nº 104, centro, Corbélia-Pr, para funcionamento do Conselho Tutelar de Corbélia - Pr, criado pela Lei Municipal nº 292 de 22 de novembro de 1992 e pela Lei Federal 9.069 de 13 de julho de 1.990 [Estatuto da Criança e do Adolescente].

**PRAZO DE EXECUÇÃO:** O contrato celebrado com prazo de execução será de 10 meses, a contar da assinatura do contrato e a vigência será de mais sessenta dias, após o término da execução do contrato ou enquanto existir qualquer pendência oriunda do mesmo.

**Dotação Orçamentária:** 08.004.08.244.0120.2.365.3.3.90.39.00.00 MANUT. CONSELHO TUTELAR.

**Fundamentação:** Com fulcro: nos Art. 26, 2º parte da Lei 8.666/93, § único II e III - c/c Art. 37, inciso IX da CF - ao dizer " a lei estabelecerá casos de contratação por tempo determinado, para atender necessidade temporária de excepcional interesse público". A intenção de não deixar a administração pública imobilizada em certas circunstâncias. - JUSTIFICATIVA: Em decorrência da necessidade da locação, CONSTA AINDA, que a sala em questão vem de encontro aos interesses e necessidades para o bom desempenho das atividades do CONSELHO TUTELAR, pois o imóvel situa-se, nas proximidades do FÓRUM E DA PREFEITURA MUN. DE CORBÉLIA, justificando-se tal contratação também, pelo preço a ser pago pela locação.

Corbélia - PR, 11.04.2016

IVANOR DAMIÃO BERNARDI  
PREFEITO MUNICIPAL



### Município de Corbélia

Rua Amor Perfeito, 1616 - Centro - Fone: (45) 3242-8800 / Fax: (45) 3242-8888 - CEP 85.420-000 - Corbélia - PR  
CNPJ 76.208.826/0001-02 / E-mail: gabinete@corbeliapr.gov.br

EXTRATO DE DISPENSA DE LICITAÇÃO N. 48/2016 DE 13.04.2016

**Contratada:** GILMAR MENDES DE SOUZA E CIA LTDA ME - CNPJ: 17.020.964/0001-02

**Contratante:** Prefeitura Municipal de Corbélia, CNPJ: 76.208.826/0001-02

**Objeto:** Aquisição de bebedouro industrial e colheres para a Escola Municipal Tancredo Neves.

**Valor da Dispensa:** R\$ 5.290,00 (cinco mil duzentos e noventa reais).

**Dotação Orçamentária:** 6.003.12.361.0220.2.250.06.003.12.361.0220.2.250.06.006.13.392.0230.2.275

**Fundamentação:** Art. 24, II, da Lei 8.666/93

**Dispensa De Licitação N. 48/2016**

IVANOR DAMIÃO BERNARDI  
Prefeito Municipal

CI-1163456-E16



### Município de Lindoeste

E-mail: pm.lindoeste@certto.com.br  
AV. Marechal Cândido Rondon, s/n - Teléfix (45) 3237-8000  
CEP 85826-000 - LINDOESTE - PARANÁ  
CNPJ 80.881.915/0001-92

PORTARIA 043/2016

Data 13/04/2016

O Prefeito Municipal de Lindoeste, Estado do Paraná, no uso de suas atribuições legais e em conformidade com exigências do Tribunal de Contas:

#### RESOLVE

Autorizar o lançamento de 1/2 (MEIA) diária para o funcionário **Sr. ANTONIO JULIERME SBORS**, Matrícula 11.724/4 CPF Nº 038.463.169-03 Cargo de **Secretário Municipal de Administração** e para o **Sr. ADILSON GOLUB**, Matrícula 11.607/1 CPF Nº 021.144.659-93 Cargo de **Fiscal Fazendário** referente ao dia 11 de abril de 2016, com deslocamento com veículo oficial em decorrência de viagem para CAPANEMA - PR, para atender agenda de interesse do Município de Lindoeste - PR referente aos preparativos da Sétima Expolin, visando protocolar ofícios junto a empresas daquela cidade

GABINETE DO PREFEITO MUNICIPAL DE LINDOESTE  
AOS 13 DIAS DO MÊS DE ABRIL DE 2016.

CI1163425-E16

SÍLVIO DE SOUZA  
Prefeito Municipal



### Município de Lindoeste

E-mail: pm.lindoeste@certto.com.br  
AV. Marechal Cândido Rondon, s/n - Teléfix (45) 3237-8000  
CEP 85826-000 - LINDOESTE - PARANÁ  
CNPJ 80.881.915/0001-92

PORTARIA 042/2016

Data 13/04/2016

O Prefeito Municipal de Lindoeste, Estado do Paraná, no uso de suas atribuições legais e em conformidade com exigências do Tribunal de Contas:

#### RESOLVE

Autorizar o lançamento de 01 (UMA) diária para **DENISE FIOREZZI** CPF Nº 880.448.669-49, Matrícula 11209/1 Cargo de **Secretária Municipal de Saúde**, com deslocamento com veículo oficial referente ao dia 11 de abril de 2016 em decorrência de viagem para FOZ DO IGUAÇU - PR, para participar da Reunião de Planejamento do Curso de Formação de Gestores Municipais do SUS.

GABINETE DO PREFEITO MUNICIPAL DE LINDOESTE  
AOS 13 DIAS DO MÊS DE ABRIL DE 2016.

CI1163426-E16

SÍLVIO DE SOUZA  
Prefeito Municipal



### Conselho Municipal De Assistência Social

Anahy - Paraná

Lei Nº 110/95 de 24 de Agosto de 1995  
Rua Rio de Arona, S/N - CEP: 85425-000 - Fone/ Fax: (45) 3249-4055  
E-mail: socialanahy@hotmail.com

RESOLUÇÃO N.º 003/2016 - CMAS

**EMENTA** - Dispõe sobre a aprovação da reprogramação dos recursos vinculados do Governo Federal para a Proteção Social Básica - PSB.

O CONSELHO MUNICIPAL DE ASSISTÊNCIA SOCIAL DO MUNICÍPIO DE ANAHY, no uso de suas atribuições legais, conforme Lei Municipal n.º Lei nº. 110/95 de 24 de agosto de 1995 e,

CONSIDERANDO a deliberação da plenária realizada na data de 28 de Março de 2016;

CONSIDERANDO as orientações existentes na Portaria n.º 625 de 10 de agosto de 2010 do MDS;

CONSIDERANDO que o órgão gestor assegurou a população, durante o exercício de 2015, os serviços socioassistenciais cofinanciados, correspondes a cada piso de proteção, sem descontinuidade;

CONSIDERANDO que os saídos reprogramados serão utilizados nas ações correspondentes aos Pisos;

#### RESOLVE:

**1º. APROVAR** a reprogramação de saídos de recurso federal/2015 ao serviço de Proteção Social Básica, nos termos abaixo:

TÍTULO DA AÇÃO	RECURSO E VALOR
339039 - Serviço de Terceiros - Pessoa Jurídica (Fonte 936)	IGD/SUAS = \$1.911,93
449052 - Material Permanente (Fonte 936)	IGD/IBF = R\$8.885,85 IGD/SUAS = R\$2.608,79 TOTAL = 11.494,64
339036 - Pessoa Física (Fonte 934)	SCFV = R\$3.000,00

339039 - Serviços de Terceiros - Pessoa Jurídica (Fonte 934)	SCFV = R\$24.000,00
339030 - Materiais de Consumo (Fonte 934)	PBV II = R\$129,41 PBF = R\$3.144,34 SCFV = R\$ 12.593,86 TOTAL = 15.867,61
<b>TOTAL REPROGRAMADO = 56.274,18</b>	

**2º.** Esta resolução entra em vigor na data de sua publicação.

Anahy, 13 de abril de 2016.

Diana Luiza da Silva Pinto  
DANIELE LUIZA DA SILVA PINTO

CI1163458-E16

Presidente do CMAS



### Município de Campo Bonito

Responsabilidade de Todos

LEI Nº 1214/2016

**AUTORIZA O PODER EXECUTIVO MUNICIPAL A CONTRATAR OPERAÇÕES DE CRÉDITO COM A AGÊNCIA DE FOMENTO DO PARANÁ S.A.**

A Câmara Municipal de Campo Bonito, Estado do Paraná, aprovou, e eu Prefeito Municipal sanciono a seguinte Lei:

**Art. 1º** - Fica o Poder Executivo Municipal autorizado a contratar com a Agência de Fomento do Paraná S.A operações de crédito, até o limite de R\$ 600.000,00 (Seiscentos mil reais).

**Parágrafo Único** - O valor das operações de crédito estão condicionados à obtenção pela municipalidade, de autorização para a sua realização, em cumprimento aos dispositivos legais aplicáveis ao endividamento público através de Resoluções emanadas pelo Senado Federal e pela Lei Complementar nº 101, de 04.05.2000 (Lei de Responsabilidade Fiscal).

**Art. 2º** - Os prazos de amortização e carência, os encargos financeiros e outras condições de vencimento e liquidação da dívida a ser contratada, obedecerão às normas pertinentes estabelecidas pelas autoridades monetárias federais, e notadamente o que dispõe o normativo do Senado Federal, bem como as normas específicas da Agência de Fomento do Paraná S.A.

**Art. 3º** - Os recursos oriundos das operações de crédito autorizadas por esta Lei, serão aplicados na execução dos seguintes projetos:  
I - Equipamentos Rodoviários.

**Art. 4º** - Em garantia das operações de crédito de que trata esta Lei, fica o Poder Executivo Municipal autorizado a ceder à Agência de Fomento do Paraná S.A., as parcelas que se fizerem necessárias da quota-parte do Imposto Sobre Operações Relativas à Circulação de Mercadorias e Serviços - ICMS e do Fundo de Participação dos Municípios - FPM, ou tributos que os venham a substituir, em montantes necessários para amortizar as prestações do principal e dos acessórios, na forma do que venha a ser contratado.

**Art. 5º** - Para garantir o pagamento do principal atualizado monetariamente, juros, multas e demais encargos financeiros decorrentes das operações referidas nesta Lei, o Poder Executivo Municipal, poderá outorgar à Agência de Fomento do Paraná S.A. mandato pleno para receber e dar quitação das referidas obrigações financeiras, com poderes para substabelecer.

**Art. 6º** - O prazo e a forma definitiva de pagamento do principal reajustável, acrescidos dos juros e demais encargos incidentes sobre as operações financeiras, obedecidos os limites desta Lei, serão estabelecidos pelo Poder Executivo Municipal com a entidade financiadora, conforme elencado no contrato de operação de crédito.

**Art. 7º** - Anualmente, a partir do exercício financeiro subsequente ao da contratação das operações de crédito, o orçamento do Município consignará dotações próprias para a amortização do principal e dos acessórios das dívidas contratadas.

**Art. 8º** - Esta Lei entrará em vigor na data de sua publicação, revogadas as disposições em contrário.

Campo Bonito, 13 de abril de 2016

GILMAR LUIZ BERNARDI  
PREFEITO MUNICIPAL

CI-1163454-E16



REPÚBLICA FEDERATIVA DO BRASIL  
Comarca de Cascavel - Estado do Paraná  
Rua Souza Naves, 3983 - Sala 1104 - Fone: 3325-1881 - Centro Comercial Lince

**EDITAL DE INTIMAÇÃO.**

Encontra-se neste Ofício para protesto os títulos abaixo discriminado de responsabilidade dos devedores a seguir relacionados.  
O valor do título está expresso em FAIXA conforme Lei 13.811/02, item I Tab. XV.

ALBUQUERQUE E DELFINO LTDA C.N.P.J. 17.263.782/0001-54 AV PIQUIRI, 1641 Cascavel PR DP DE FATURA POR INDICACAO JURIDICA Pagar ate: 15/04/2016 Aportamento: 12149 Data do apontamento: 12/04/2016 Numero: 033576004 Vcto: 05/03/2016 Valor faixa: A Favorecido: GELOPAR REFRIGERACAO PARANAENSE LTDA. Portador : BANCO DO BRASIL S/A Motivo : POR FALTA DE DEVOLUCAO E PAGAMENTO

ALBUQUERQUE E DELFINO LTDA C.N.P.J. 17.263.782/0001-54 AV PIQUIRI, 1641 Cascavel PR DP DE FATURA POR INDICACAO JURIDICA Pagar ate: 15/04/2016 Aportamento: 12210 Data do apontamento: 12/04/2016 Numero: 0335756 04 Vcto: 05/03/2016 Valor faixa: A Favorecido: GELOPAR REFRIGERACAO PARANAENSE LTDA Portador : BANCO BRADESCO S/A Motivo : POR FALTA DE DEVOLUCAO E PAGAMENTO

ANDRE FELIPI BETABIN C.P.F. 083.188.319-77 RUA ENGENHEIRO THEODORO SAMPAIO, 225 Cascavel PR DP DE FATURA P/ INDICACAO - FISICA Pagar ate: 15/04/2016 Aportamento: 12088 Data do apontamento: 12/04/2016 Numero: 1237-8/001 Vcto: 19/03/2016 Valor faixa: A Favorecido: MD VEL COMERCIO DE PLACAS E FERRAGENS LTDA Portador : CAIXA ECONOMICA FEDERAL S/A Motivo : POR FALTA DE DEVOLUCAO E PAGAMENTO

BRUNA GARBIN DE SOUZA C.P.F. 079.321.679-65 RUA HUMBERTO DE CAMPOS,1048,AP 22 Cascavel PR DP DE FATURA P/ INDICACAO - FISICA Pagar ate: 15/04/2016 Aportamento: 12123 Data do apontamento: 12/04/2016 Numero: 22 Vcto: 10/03/2016 Valor faixa: A Favorecido: COOPERATIVA CRED LIVRE ADMIS CASCAVEL REGIAO Portador : BANCO DO BRASIL S/A Motivo : POR FALTA DE DEVOLUCAO E PAGAMENTO

CLEONICE HENZ C.P.F. 029.016.369-26 RUA JACARANDA,26, Cascavel PR DP DE FATURA P/ INDICACAO - FISICA Pagar ate: 15/04/2016 Aportamento: 12144 Data do apontamento: 12/04/2016 Numero: 183 Vcto: 04/04/2016 Valor faixa: A Favorecido: COOPERATIVA CRED LIVRE ADMIS CASCAVEL REGIAO Portador : BANCO DO BRASIL S/A Motivo : POR FALTA DE DEVOLUCAO E PAGAMENTO

JOSE BENJAMIM DOS SANTOS ME C.N.P.J. 22.337.168/0001-20 RUA PRESIDENTE JUSCELLINO KUBITSCHEK, 775 Cascavel PR DP DE FATURA POR INDICACAO JURIDICA Pagar ate: 15/04/2016 Aportamento: 12236 Data do apontamento: 12/04/2016 Numero: 550805/B Vcto: 12/03/2016 Valor faixa: A Favorecido: CDC BRASIL DIST DE TECNOLOGIAS Portador : BANCO ITAU UNIBANCO S.A. Motivo : POR FALTA DE DEVOLUCAO E PAGAMENTO

LISBOA E CIA LTDA ME C.N.P.J. 17.877.919/0001-60 FERNANDO COSTA 481 Cascavel PR DP DE FATURA POR INDICACAO JURIDICA Pagar ate: 15/04/2016 Aportamento: 12211 Data do apontamento: 12/04/2016 Numero: 870902 Vcto: 03/04/2016 Valor faixa: A Favorecido: REFRITEX

EQUIPAMENTOS DE REFRIGERACAO LT Portador : BANCO BRADESCO S/A Motivo : POR FALTA DE DEVOLUCAO E PAGAMENTO

LUARA DOS SANTOS MARQUES CONCEICAO C.P.F. 042.186.011-19 RUA ELIZEU BALDI, 508 Cascavel PR DP DE FATURA P/ INDICACAO - FISICA Pagar ate: 15/04/2016 Aportamento: 12142 Data do apontamento: 12/04/2016 Numero: NF 1694 Vcto: 26/03/2016 Valor faixa: A Favorecido: CLINICA ODONTOLÓGICA ESPECIALIZADA DR VITOR S Portador : BANCO DO BRASIL S/A Motivo : POR FALTA DE DEVOLUCAO E PAGAMENTO

PEDRO HENRIQUE RODRIGUES CAMPOS C.P.F. 043.843.119-74 RUA FAGUNDES VARELA,3513, Cascavel PR DP DE FATURA P/ INDICACAO - FISICA Pagar ate: 15/04/2016 Aportamento: 12145 Data do apontamento: 12/04/2016 Numero: 3132/3 Vcto: 04/04/2016 Valor faixa: A Favorecido: COOPERATIVA CRED LIVRE ADMIS CASCAVEL REGIAO Portador : BANCO DO BRASIL S/A Motivo : POR FALTA DE DEVOLUCAO E PAGAMENTO

RAMOS E SOUZA LUBRIFICANTES LTDA ME C.N.P.J. 23.694.650/0001-80 RUA AGOSTINHO DOS SANTOS 1474 BRASLIA, Cascavel PR DP DE FATURA POR INDICACAO JURIDICA Pagar ate: 15/04/2016 Aportamento: 12199 Data do apontamento: 12/04/2016 Numero: 28176/1 Vcto: 19/03/2016 Valor faixa: A Favorecido: CASCAFIL COMERCIO DE FILTROS LTDA Portador : BANCO BRADESCO S/A Motivo : POR FALTA DE DEVOLUCAO E PAGAMENTO

SANDRA MILBRATT C.P.F. 040.270.629-30 RUA NILO PECANHA,387, Cascavel PR DP DE FATURA P/ INDICACAO - FISICA Pagar ate: 15/04/2016 Aportamento: 12122 Data do apontamento: 12/04/2016 Numero: 101/2 Vcto: 25/03/2016 Valor faixa: A Favorecido: COOPERATIVA CRED LIVRE ADMIS CASCAVEL REGIAO Portador : BANCO DO BRASIL S/A Motivo : POR FALTA DE DEVOLUCAO E PAGAMENTO

SEKAT COMERCIO DE CONFECÇÕES LTDA C.N.P.J. 12.891.908/0001-11 RUA SOUZA NAVES,3983- LJ 1 Cascavel PR CERTIDAO DE DIVIDA ATIVA Pagar ate: 15/04/2016 Aportamento: 12070 Data do apontamento: 11/04/2016 Numero: 31341337 Vcto: 06/01/2016 Valor faixa: B Favorecido: SECRETARIA DE ESTADO DA FAZENDA P&#218;BLICA Portador : SECRETARIA DE ESTADO DA FAZENDA PUBLICA Motivo : POR FALTA DE DEVOLUCAO E PAGAMENTO

SELSO ANTONIO BUTTINGER C.P.F. 745.963.069-15 RUA VISCONDE DO RIO BRANCO,2832, Cascavel PR DP DE FATURA P/ INDICACAO - FISICA Pagar ate: 15/04/2016 Aportamento: 12115 Data do apontamento: 12/04/2016 Numero: 000221-16 Vcto: 31/03/2016 Valor faixa: B Favorecido: COOPERATIVA CRED LIVRE ADMIS CASCAVEL REGIAO Portador : BANCO DO BRASIL S/A Motivo : POR FALTA DE DEVOLUCAO E PAGAMENTO

SINALCERTO REPRESENTACAO COMERCIAL L.C.N.P.J. 08.274.947/0001-00 R OSVALDO CRUZ 2021 Cascavel PR DP DE FATURA POR INDICACAO JURIDICA Pagar ate: 15/04/2016 Aportamento: 12125 Data do apontamento: 12/04/2016 Numero: 906539-7 Vcto: 26/03/2016 Valor faixa: A Favorecido: COOPERATIVA CRED LIVRE ADMIS CASCAVEL REGIAO Portador : BANCO DO BRASIL S/A Motivo : POR FALTA DE DEVOLUCAO E PAGAMENTO

SINALCERTO REPRESENTACAO COMERCIAL L.C.N.P.J. 08.274.947/0001-00 R OSVALDO CRUZ 2021 Cascavel PR DP DE FATURA POR INDICACAO JURIDICA Pagar ate: 15/04/2016 Aportamento: 12150 Data do apontamento: 12/04/2016 Numero: 002522-5 Vcto: 25/03/2016 Valor faixa: A Favorecido: COOPERATIVA CRED LIVRE ADMIS CASCAVEL REGIAO Portador : BANCO DO BRASIL S/A Motivo : POR FALTA DE DEVOLUCAO E PAGAMENTO

SOLANGE APARECIDA DIAS C.P.F. 058.759.249-42 R DOS PINOS 52 FLORENCA Cascavel PR DP DE FATURA P/ INDICACAO - FISICA Pagar ate: 15/04/2016 Aportamento: 12092 Data do apontamento: 12/04/2016 Numero: 300901 Vcto: 30/03/2016 Valor faixa: A Favorecido: M.E. FERREIRA & CIA LTDA - ME Portador : BANSICREDI Motivo : POR FALTA DE DEVOLUCAO E PAGAMENTO

TOP DEZ CAMINHOS LTDA C.N.P.J. 21.988.203/0001-08 ROD BR 277 KM 583,SM, Cascavel PR CERTIDAO DE DIVIDA ATIVA Pagar ate: 15/04/2016 Aportamento: 12072 Data do apontamento: 11/04/2016 Numero: 313494/8 Vcto: 06/01/2016 Valor faixa: D Favorecido: SECRETARIA DE ESTADO DA FAZENDA P&#218;BLICA Portador : SECRETARIA DE ESTADO DA FAZENDA PUBLICA Motivo : POR FALTA DE DEVOLUCAO E PAGAMENTO

TOP DEZ CAMINHOS LTDA C.N.P.J. 21.988.203/0001-08 ROD BR 277 KM 583,SM, Cascavel PR CERTIDAO DE DIVIDA ATIVA Pagar ate: 15/04/2016 Aportamento: 12071 Data do apontamento: 11/04/2016 Numero: 313220/5 Vcto: 02/12/2015 Valor faixa: B Favorecido: SECRETARIA DE ESTADO DA FAZENDA P&#218;BLICA Portador : SECRETARIA DE ESTADO DA FAZENDA PUBLICA Motivo : POR FALTA DE DEVOLUCAO E PAGAMENTO

V. ANTANIO ALVES ALIMENTOS ME C.N.P.J. 12.404.462/0001-53 R GAL OSORIO 830 Cascavel PR DP DE FATURA POR INDICACAO JURIDICA Pagar ate: 15/04/2016 Aportamento: 12164 Data do apontamento: 12/04/2016 Numero: 0092au01 Vcto: 04/04/2016 Valor faixa: A Favorecido: COOPERATIVA CRED LIVRE ADMIS CASCAVEL REGIAO Portador : BANCO DO BRASIL S/A Motivo : POR FALTA DE DEVOLUCAO E PAGAMENTO

Por não ter sido possível encontrar os respectivos responsáveis, pelo presente os intimo para todos os fins de direito, de acordo com o Código de Normas, item 12.5.10 a 12.5.14, e ao mesmo o científico de que se não for atendido no prazo legal, serão lavrados os respectivos instrumentos de protesto.

Afixado em: 14/04/2016 Cascavel, 13 de Abril de 2016.



**2º Tabelionato de Protesto de Títulos**  
COMARCA DE CASCAVEL - PARANÁ  
Ivan Possamai  
OFICIAL TITULAR  
Ivan Possamai Junior  
OFICIAL SUBSTITUTO  
Geneci Dallagnol Possamai - Marisa Weis Rocha  
ESCREVENTES

**EDITAL DE INTIMAÇÃO**  
Encontram-se neste Ofício para protesto os títulos abaixo discriminados de responsabilidade dos devedores a seguir relacionados: O valor do título está expresso em FAIXA conforme Lei 13.611/02, item I Tab. XV.  
**Rua Souza Naves, 3600 - Sala 04 - Fone/Fax: (45) 3225-2144 - Comarca de Cascavel/PR**

ALBUQUERQUE E DELFINO LTDA C.N.P.J. 17.263.782/0001-54 AV PIQUIRI, 1641 Cascavel PR DP DE FATURA P/ INDICACAO Pagar ate: 15/04/2016 Aportamento: 12150 Data do apontamento: 12/04/2016 Numero: 033576003 Vcto: 04/02/2016 Valor faixa: A Favorecido: GELOPAR REFRIGERACAO PARANAENSE LTDA. Portador : BANCO DO BRASIL SA Motivo : POR FALTA DE PAGAMENTO

ALINYE REGIANE DA SILVA C.P.F. 010.895.279-77 RUA PERNANBUCO,205 Cascavel PR DP DE FATURA P/ INDICACAO Pagar ate: 15/04/2016 Aportamento: 12143 Data do apontamento: 12/04/2016 Numero: 00514 Vcto: 20/03/2016 Valor faixa: A Favorecido: MORAES INDUSTRIA E COMERCIO DE MOVEIS LTDA - Portador : BANCO DO BRASIL SA Motivo : POR FALTA DE PAGAMENTO

CLAUDINEIA DOS SANTOS DUTRA C.P.F. 056.607.139-80 RUA SERRA DO PURUNA, 590 Cascavel PR CHEQUE Pagar ate: 15/04/2016 Aportamento: 12100 Data do apontamento: 12/04/2016 Numero: 850006 Vcto: C/Agres. Valor faixa: A Favorecido: SUPERMERCADO E R LTDA ME Portador : SUPERMERCADO E R LTDA ME Motivo : POR FALTA DE PAGAMENTO

DBOM BRINDES E UTILIDADES ME C.N.P.J. 05.351.407/0001-87 R CASTRO ALVES 680 APTO 42 BL5 Cascavel PR DP DE FATURA P/ INDICACAO Pagar ate: 15/04/2016 Aportamento: 12222 Data do apontamento: 12/04/2016 Numero: 1480-1 Vcto: 24/03/2016 Valor faixa: A Favorecido: RAIN INDUSTRIA C A LTDA ME Portador : BANCO ITAU UNIBANCO SA Motivo : POR FALTA DE PAGAMENTO

H F RIBEIRO DECORACOES ME C.N.P.J. 10.989.169/0001-70 RUA RODRIGUES ALVES, 1721 Cascavel PR DP DE FATURA P/ INDICACAO Pagar ate: 15/04/2016 Aportamento: 12078 Data do apontamento: 12/04/2016 Numero: 63088078 Vcto: 24/03/2016 Valor faixa: A Favorecido: BIGOLIN

MATERIAIS DE CONSTRUCAO LTDA Portador : CAIXA ECONOMICA FEDERAL Motivo : POR FALTA DE PAGAMENTO

HOBRAX INCORPORADORA DE IMAVEIS LTDA- C.N.P.J. 15.567.478/0001-75 RUA PARANA,2361, Cascavel PR DP DE FATURA P/ INDICACAO Pagar ate: 15/04/2016 Aportamento: 12151 Data do apontamento: 12/04/2016 Numero: 1180 Vcto: 04/04/2016 Valor faixa: A Favorecido: COOPERATIVA CRED LIVRE ADMIS CASCAVEL REGIAO Portador : BANCO DO BRASIL SA Motivo : POR FALTA DE PAGAMENTO

J. DAMASIO EQUIP EIRELE ME C.N.P.J. 16.959.383/0001-60 R. PRESIDENTE KENNEDY, 336 Cascavel PR DP DE FATURA P/ INDICACAO Pagar ate: 15/04/2016 Aportamento: 12129 Data do apontamento: 12/04/2016 Numero: 5855-1 Vcto: 04/04/2016 Valor faixa: D Favorecido: PALLADIUM INDUSTRIA E COMERCIO LTDA Portador : BANCO DO BRASIL SA Motivo : POR FALTA DE PAGAMENTO

JULIANO ANTUNES CAMARGO C.P.F. 054.806.029-00 RUA JANIO QUADROS, 245 Cascavel PR DP DE FATURA P/ INDICACAO Pagar ate: 15/04/2016 Aportamento: 12091 Data do apontamento: 12/04/2016 Numero: 439302 Vcto: 01/04/2016 Valor faixa: A Favorecido: POLIDO & NASCIMENTO LTDA EPP Portador : BANCO COOPERATIVO SICREDI SA Motivo : POR FALTA DE PAGAMENTO

M L S COMPONENTES AUTOMOTIVOS LTDA - ME C.N.P.J. 16.730.140/0001-55 R GENERAL OSORIO 2304 Cascavel PR DP DE FATURA P/ INDICACAO Pagar ate: 15/04/2016 Aportamento: 12182 Data do apontamento: 12/04/2016 Numero: 0006375102 Vcto: 31/03/2016 Valor faixa: A Favorecido: AEROFLEX INDUSTRIA DE AEROSOL LTDA Portador : BANCO SANTANDER SA Motivo : POR FALTA DE PAGAMENTO

OLIVEIRA E DE CONTO PET SHOP COM SE C.N.P.J. 13.346.406/0001-72 R CUIABA, 935 MARIALUIZA Cascavel PR DP DE FATURA P/ INDICACAO Pagar ate: 15/04/2016 Aportamento: 12084 Data do apontamento: 12/04/2016 Numero: 105162716B Vcto: 24/03/2016 Valor faixa: A Favorecido: LALLI PIO E CIA LTDA Portador : CAIXA ECONOMICA FEDERAL Motivo : POR FALTA DE PAGAMENTO

ORLEI PEREIRA DA SILVA C.P.F. 880.890.299-49 RUA BARAO CERRO AZUL, 1202 APTO 1220 Cascavel PR DP DE FATURA P/ INDICACAO Pagar ate: 15/04/2016 Aportamento: 12233 Data do apontamento: 12/04/2016 Numero: 4021 Vcto: 07/04/2016 Valor faixa: A Favorecido: ABA ACRILICOS A E A LTDA Portador : BANCO ITAU UNIBANCO SA Motivo : POR FALTA DE PAGAMENTO

PAULO RANDOLPHO MOREIRA DE BARROS VIE C.P.F. 050.817.589-57 RUA SETE DE SETEMBRO,3219, Cascavel PR DP DE FATURA P/ INDICACAO Pagar ate: 15/04/2016 Aportamento: 12160 Data do apontamento: 12/04/2016 Numero: NF1433 Vcto: 25/03/2016 Valor faixa: A Favorecido: COOPERATIVA CRED LIVRE ADMIS ASSOC REGIAO OES Portador : BANCO DO BRASIL SA Motivo : POR FALTA DE PAGAMENTO

PESCADOS ONDA AZUL LTDA C.N.P.J. 13.852.351/0001-72 R JORGE LACERDA 1289 Cascavel PR DP DE FATURA P/ INDICACAO Pagar ate: 15/04/2016 Aportamento: 12235 Data do apontamento: 12/04/2016 Numero: P16651/2 Vcto: 31/03/2016 Valor faixa: A Favorecido: PLANALTO COMERCIO I E LTDA Portador : BANCO ITAU UNIBANCO SA Motivo : POR FALTA DE PAGAMENTO

SELSO ANTONIO BUTTINGER C.P.F. 745.963.069-15 RUA VISCONDE DO RIO BRANCO,2832, Cascavel PR DP DE FATURA P/ INDICACAO Pagar ate: 15/04/2016 Aportamento: 12126 Data do apontamento: 12/04/2016 Numero: 000270-16 Vcto: 31/03/2016 Valor faixa: C Favorecido: COOPERATIVA CRED LIVRE ADMIS CASCAVEL REGIAO Portador : BANCO DO BRASIL SA Motivo : POR FALTA DE PAGAMENTO

SINALCERTO REPRESENTACAO COMERCIAL L.C.N.P.J. 08.274.947/0001-00 R OSVALDO CRUZ 2021 Cascavel PR DP DE FATURA P/ INDICACAO Pagar ate: 15/04/2016 Aportamento: 12124 Data do apontamento: 12/04/2016 Numero: 002443-6 Vcto: 26/03/2016 Valor faixa: A Favorecido: COOPERATIVA CRED LIVRE ADMIS CASCAVEL REGIAO Portador : BANCO DO BRASIL SA Motivo : POR FALTA DE PAGAMENTO

Por não ter sido possível encontrar os respectivos responsáveis, pelo presente os intimo para todos os fins de direito, de acordo com o Código de Normas, item 12.5.10 a 12.5.14, e ao mesmo o científico de que se não for atendido no prazo legal, serão lavrados os respectivos instrumentos de protesto.

Afixado em: 14/04/2016 Cascavel, 13 de Abril de 2016.



**Município de Lindoeste**  
E-mail: pm.lindoeste@certto.com.br  
AV. Marechal Cândido Rondon, s/n - Telefone (46) 3237-8000  
CEP 85826-000 LINDOESTE PARANÁ  
CNPJ 80.881.915/0001-92

**PORTARIA 046/2016**  
Data 13/04/2016  
O Prefeito Municipal de Lindoeste, Estado do Paraná, no uso de suas atribuições legais e em conformidade com exigências do Tribunal de Contas:

**RESOLVE**  
Autorizar o lançamento de 02 (DUAS) diárias para **ELIANE DE FATIMA FILIPINI**, CPF Nº 825.538.159-72, Matrícula 11.837/1 Cargo de Professora de 1ª à 4ª Séries, com deslocamento com veículo oficial referente aos dias 14 e 15 de abril de 2016 em decorrência de viagem para FOZ DO IGUAÇU - PR, para participar do Encontro Regional do COGEMAS SUL.

GABINETE DO PREFEITO MUNICIPAL DE LINDOESTE  
AOS 13 DIAS DO MÊS DE ABRIL DE 2016.

ci1163432-e16

**MUNICÍPIO DE MEDIANEIRA**  
ESTADO DO PARANÁ  
Rua Argentina, 1646 - CEP 85884 - 000 - Medianeira - PR  
Fone: (46) 3284-8617 - Fax: (46) 3284-8616

**AVISO**  
**PREGÃO ELETRÔNICO Nº 25/2016**  
O MUNICÍPIO DE MEDIANEIRA torna público a realização de licitação acima mencionada, tendo por objeto aquisição de um caminhão coletor compactador de lixo e uma retroescavadeira hidráulica. O inteiro teor do edital poderá ser retirado no site www.licitacoes.com.br ou no site www.medianeira.pr.gov.br no link: avisos de licitação.

INÍCIO DA ENTREGA DAS PROPOSTAS: 08h00min do dia 14 de abril de 2016.  
ABERTURA DAS PROPOSTAS: 08h00min do dia 28 de abril de 2016.  
INÍCIO DA SESSÃO DE DISPUTA: 10h00min do dia 28 de abril de 2016.  
Medianeira, 12 de abril de 2016. Eduardo Baratto - Secretário Municipal de Obras

**CI1163434-E16**

**PREFEITURA MUNICIPAL DE ASSIS CHATEAUBRIAND**  
**AVISO DE LICITAÇÃO**  
**PREGÃO PRESENCIAL Nº. 049/2016**

A Prefeitura Municipal de Assis Chateaubriand, Estado do Paraná, comunica que fará realizar no dia 12 de maio de 2016 às 09:00 (nove) horas na Sala de Reuniões do Paço Municipal, no endereço abaixo, licitação na modalidade PREGÃO, tipo: menor preço, a preços fixos, **NO SISTEMA DE REGISTRO DE PREÇOS**, visando o registro de preços para futura e eventual aquisição de móveis escolar para atender as necessidades das Escolas e Centros de Educação Infantil, do Município de Assis Chateaubriand - Pr., para que os alunos desenvolvam sua atividades pedagógicas com acomodações adequadas para um melhor rendimento escolar, consequentemente melhoria da qualidade de ensino de nossos educandos. A cópia do edital poderá ser lida e obtida através do site [www.assischateaubriand.pr.gov.br](http://www.assischateaubriand.pr.gov.br) da Prefeitura Municipal, sito à Avenida Cívica, 99, nesta cidade, a partir do dia 14 de abril, de 2016. Informações poderão ser obtidas através do e-mail: [comprasassis@hotmail.com](mailto:comprasassis@hotmail.com) ou pelo Fone: 44 3528 8420.

Assis Chateaubriand, 13 de abril de 2016.

Adele Baliero de Paula Souza  
Coordenadora do Departamento de Compras

**CI-1163438-E16**

**MUNICÍPIO DE CAPITÃO LEÔNIDAS MARQUES - PR**  
PORTARIA Nº 117/2016 de 13/04/2016  
O Prefeito Municipal de Capitão Leônidas Marques, Estado do Paraná, no uso de suas atribuições legais, RESOLVE homologar o resultado da licitação realizada na modalidade Pregão Presencial nº 035/2016, que teve como objeto contratação de empresa para o fornecimento de peças novas (sistema de auto center) e de serviços, visando a recuperação e manutenção do Caminhão MB 1516, Placa AAM-7255, em atendimento à Secretaria de Obras e Serviços Urbanos. Considerando o critério de classificação "Menor Preço For Lote", após verificada a compatibilidade com o edital e atendidas as determinações das Leis aplicáveis, fica classificada o único lote no valor de R\$ 26.384,34 (vinte e seis mil trezentos e oitenta e quatro reais e trinta e quatro centavos), para a empresa **EVANDRO DA CUNHA - ACCESSÓRIOS**, não conforme mapa da licitação, redator e Ata da Sessão Pública em anexo.

Gabinete do Prefeito Municipal de Capitão Leônidas Marques, Estado do Paraná, em 13 de abril de 2016.  
Ivan Barca  
Prefeito Municipal  
EXTRATO DE CONTRATO Nº 076/2016

Objeto - PREGÃO PRESENCIAL Nº 035/2016.  
CONTRATANTE: MUNICÍPIO DE CAPITÃO LEÔNIDAS MARQUES - PR  
CONTRATADA: EVANDRO DA CUNHA - ACCESSÓRIOS

OBJETO: Contratação de empresa para o fornecimento de peças novas (sistema de auto center) e de serviços, visando a recuperação e manutenção do Caminhão mb 1516, Placa AAM-7255, em atendimento à Secretaria de Obras e Serviços Urbanos.

VALOR: O total geral contratado para a execução integral do objeto é de R\$ 26.384,34 (vinte e seis mil trezentos e oitenta e quatro reais e trinta e quatro centavos).

VALIDADE: Até 03 (três) meses, com início a partir da assinatura do Termo Contratual.

GARANTIA: 90 (noventa) dias, da emissão da Nota Fiscal.

**NOTIFICAÇÃO**

Un. Orc.	Fc	Sub Fc	Programa	Proj./Ativ.	Conta Despesa	Elemento Despesa	Natureza
06.03	26	782	0014	2063	2080	3.3.90.30.00.00	3.3.90.30.25.00.00
06.03	26	782	0014	2063	2100	3.3.90.30.00.00	3.3.90.39.17.00.00

Capitão Leônidas Marques, Estado do Paraná, em 13 de abril de 2016.  
Ivan Barca  
Prefeito Municipal

**CI-1163433-E16**

**EDITAL DE CONVOCAÇÃO**  
**ASSEMBLÉIA GERAL EXTRAORDINÁRIA**

O Presidente do Sindicato dos Empregados no Comércio de Cascavel e Região - Sincescascavel, que representa a categoria comercialista nos municípios de Cascavel (sede), Boa Vista da Aparecida, Braganey, Cafelândia, Capitão Leônidas Marques, Canduvas, Corbélia, Guaraniaçu, Quedas do Iguaçu, Três Barras do Paraná, CONVOCA, de acordo com as disposições Estatutárias e o Art. 612 da Consolidação das Leis do Trabalho e a Lei 12.790 de 14 de Março de 2013, os empregados comerciantes associados e não associados da empresa PR Labor Comércio de Produtos e Equipamentos para Laboratórios Ltda EPP, a tomarem parte da ASSEMBLÉIA GERAL EXTRAORDINÁRIA, que será realizada no dia 20 de ABRIL de 2016 (quarta-feira) às 14h:00min, nas dependências da empresa PR Labor Comércio de Produtos e Equipamentos para Laboratórios Ltda EPP, devidamente inscrito no CNPJ sob nº. 15.188.525/0001-70, estabelecida na Rua Prudente de Moraes, 323 - Parque São Paulo - na cidade de Cascavel - Pr., para deliberarem sobre a seguinte ordem do dia:

- Discussão e Deliberação sobre o Acordo Coletivo de Prorrogação e Compensação da Jornada de Trabalho.
- Aprovação por escrutínio secreto do Acordo Coletivo de Prorrogação e Compensação da Jornada de Trabalho.

Não havendo na hora acima indicada, número legal de empregados associados e não associados presentes para instalação dos trabalhos em primeira convocação, a Assembleia Geral Extraordinária será realizada uma hora após, ou seja, às 15h:00min, do mesmo dia e local, em segunda convocação, com qualquer número dos empregados associados e não associados da categoria comercialista, de conformidade com as disposições legais.

Cascavel, 13 de Abril de 2016.

Osvaldo Pissapio  
Vice-presidente

**CI1163437-E16**

**FUNDO MUNICIPAL DE SAÚDE DE CAPITÃO LEÔNIDAS MARQUES - PR**  
PORTARIA Nº 117/2016 de 13/04/2016  
A Gestora do Fundo Municipal de Saúde de Capitão Leônidas Marques, Estado do Paraná, no uso de suas atribuições legais, RESOLVE homologar o resultado da licitação, modalidade Pregão Presencial nº 036/2016, destinada a aquisição de materiais de consumo (gêneros alimentícios, copa e cozinha, limpeza e produção de higienização), conforme especificadas no Termo de Referência nº 62/2016, para a manutenção das atividades da Secretaria Municipal de Saúde. Considerando o Menor Preço For Lote, critério adotado para a classificação da proposta e após verificada a compatibilidade de acordo com o edital e legislações pertinentes, foram classificados todos os lotes no valor de R\$ 61.203,17 (sessenta e um mil duzentos e três reais e dezesseis centavos) para a GENEXPR DE FATIMA GARDIA RIGO-MERCADO, conforme Ata de Sessão Pública.

Gabinete do Prefeito Municipal de Capitão Leônidas Marques, Estado do Paraná, em 13 de abril de 2016.  
Ivone Sakete Eshbach Hortelance  
Gestora do Fundo Municipal de Saúde

EXTRATO DE CONTRATO Nº 077/2016  
REF: PREGÃO PRESENCIAL Nº 036/2016  
CONTRATANTE: FUNDO MUNICIPAL DE SAÚDE DE CAPITÃO LEÔNIDAS MARQUES - PR  
CONTRATADA: GENEXPR DE FATIMA GARDIA RIGO - MERCADO

OBJETO: Aquisição de materiais de consumo (gêneros alimentícios, copa e cozinha, limpeza e produção de higienização), para a manutenção das atividades da Secretaria Municipal de Saúde, conforme especificadas no Termo de Referência 62/2016 e proposta da Contratada, que passam a integrar este instrumento.

VALIDADE: Até 03 (três) meses, com início a partir da assinatura deste Termo.

**NOTIFICAÇÃO**

Un. Orc.	Fc	Sub Fc	Programa	Proj./Ativ.	Conta Despesa	Elemento Despesa	Natureza
13.01	10	301	0037	2157	5650	3.3.90.30.00.00	3.3.90.30.07.12
13.01	10	301	0037	2157	5660	3.3.90.30.00.00	3.3.90.30.07.12
13.01	10	301	0037	2160	5780	3.3.90.30.00.00	3.3.90.30.07.12
13.01	10	301	0037	2164	5840	3.3.90.30.00.00	3.3.90.30.07.12
13.01	10	301	0037	2164	5840	3.3.90.30.00.00	3.3.90.30.22.00
13.01	10	301	0037	2164	5850	3.3.90.30.00.00	3.3.90.30.22.00
13.01	10	301	0039	2168	6410	3.3.90.30.00.00	3.3.90.30.22.00
13.04	10	301	0039	2168	6510	3.3.90.30.00.00	3.3.90.30.22.00
13.04	10	301	0039	2169	6580	3.3.90.30.00.00	3.3.90.30.22.00
13.04	10	301	0039	2168	6510	3.3.90.30.00.00	3.3.90.30.04.00

Capitão Leônidas Marques, Estado do Paraná, em 13 de abril de 2016.  
Ivone Sakete Eshbach Hortelance  
Gestora do Fundo Municipal de



**MUNICÍPIO DE SÃO MIGUEL DO IGUAÇU**

**TERMO DE ADJUDICAÇÃO DE PROCESSO LICITATÓRIO**

Clésio José Geremia, Pregoeiro designado pela Portaria 037/2016, de 12 de Fevereiro de 2016 no uso da prerrogativa conferida no inciso XX do Artigo 4º da Lei Federal nº 10.520, data de 17 de julho de 2016. Considerando a declaração (ou)s) proponente(s) inexistência de interposição de recursos por parte dos proponentes, resolve ADJUDICAR a presente Licitação nestes termos:

a) Processo Nº 43/2016  
b) Licitação Nº 24/2016  
c) Modalidade Pregão  
d) Data Adjudicação 12/04/2016  
e) Objeto da Licitação Aquisição de equipamentos e material permanente para suprir as necessidades da Secretaria de Saúde na Unidade Básica de Saúde Central

**Fornecedor: ACLARA COMERCIO DE INFORMATICA LTDA - CNPJ: 14.228.167/0001-83**

Item	Descrição	Quant.	Valor Unit.	Valor Total
3	Air condicionado apenas frio com janela mínima de 12.000 BTU	8	R\$ 1.639,00	R\$ 13.112,00
Valor Total do fornecedor				R\$ 13.112,00

**Fornecedor: BSH REFRIGERAÇÃO LTDA - CNPJ: 06.744.638/0001-79**

Item	Descrição	Quant.	Valor Unit.	Valor Total
5	Air condicionado apenas frio tipo SPLIT e 60.000 BTUs	1	R\$ 6.490,00	R\$ 6.490,00
Valor Total do fornecedor				R\$ 6.490,00

**Fornecedor: CIRUPAR REPR. COM. EQUIP. MED. CIRUR. LTDA CNPJ: 78.733.972/0001-30**

Item	Descrição	Quant.	Valor Unit.	Valor Total
25	Cilindros de gases medicinais em alumínio capacidade no mínimo 50 litros e suporte com rodízio, com válvula, manômetro e fluorômetro.	2	R\$ 1.165,00	R\$ 2.330,00
48	Estrutura em tubo de aço inox redondo.	2	R\$ 1.500,00	R\$ 3.000,00
57	Setelador automática contínua	1	R\$ 3.550,00	R\$ 3.550,00
Valor Total do fornecedor				R\$ 8.880,00

**Fornecedor: COMERCIO DE MAT. MED. HOSP. MACROBUL LTDA - CNPJ: 96.433.397/0001-11**

Item	Descrição	Quant.	Valor Unit.	Valor Total
31	Eletrocardiômetro com laudo interpretativo	1	R\$ 5.600,00	R\$ 5.600,00
52	Oftalmoscópio, bateria convencional, composição mínima de 5 aberturas e 50 lentes	2	R\$ 695,00	R\$ 1.390,00
Valor Total do fornecedor				R\$ 6.990,00

**Fornecedor: COMPEX TECNOLOGIA LTDA - CNPJ: 03.391.626/0001-10**

Item	Descrição	Quant.	Valor Unit.	Valor Total
44	Lector de código de barras Manual com faixa de luz bidirecional com fonte de luz laser 650 com velocidade de leitura 1000IPS com garantia de 12 meses.	3	R\$ 225,00	R\$ 675,00
Valor Total do fornecedor				R\$ 675,00

**Fornecedor: CONKAST EQUIPAMENTOS TECNOLOGICOS LTDA - CNPJ: 06.127.890/0001-83**

Item	Descrição	Quant.	Valor Unit.	Valor Total
7	Armário vitrine com 02 portas, 04 prateleiras e laterais em vidro	1	R\$ 740,00	R\$ 740,00
14	Biombo triplo esmaltado dobrável p/ ambos os lados, com tecido	12	R\$ 215,00	R\$ 2.580,00
15	Braceadeira para injeção inox	4	R\$ 90,00	R\$ 360,00
19	Cadeira para coleta sangue com assento e encosto estofados	2	R\$ 265,00	R\$ 530,00
21	Carro curativo esmaltado com base e bacia em inox com rodas 300 mm MS	2	R\$ 390,00	R\$ 780,00
22	Carro maca hospitalar de transporte	2	R\$ 1.113,00	R\$ 2.226,00
32	Escadinha clínica 02 degraus esmaltada	12	R\$ 61,00	R\$ 732,00
50	Negatoscópio em aço inox tipo parede 3 corpos	8	R\$ 519,00	R\$ 4.152,00
58	Suporte de soró confeccionado em aço ferro pintado do tipo tripé	14	R\$ 595,00	R\$ 8.330,00
Valor Total do fornecedor				R\$ 20.430,00

**Fornecedor: DUCA MOVEIS LTDA - EPP - CNPJ: 85.364.308/0003-60**

Item	Descrição	Quant.	Valor Unit.	Valor Total
18	Cadeira giratória, modelo PBM-CG	30	R\$ 186,99	R\$ 5.609,70
39	Estante de aço contendo 06 prateleiras	8	R\$ 284,99	R\$ 2.279,92
Valor Total do fornecedor				R\$ 7.889,62

**Fornecedor: GRANVEL-GRANVILLE VEICULOS LTDA - CNPJ: 01.680.856/0003-06**

Item	Descrição	Quant.	Valor Unit.	Valor Total
61	Veículo de passeio 1.0 flex 600 (completo)	1	R\$ 38.076,25	R\$ 38.076,25
Valor Total do fornecedor				R\$ 38.076,25

**Fornecedor: IAKOPA COMERCIAL M.A LTDA - ME - CNPJ: 02.523.083/0001-29**

Item	Descrição	Quant.	Valor Unit.	Valor Total
26	Computador (desktop-básico) característica física especificação processador no mínimo Intel Core i3	10	R\$ 1.883,95	R\$ 18.839,50
Valor Total do fornecedor				R\$ 18.839,50

**Fornecedor: M. C. BELLE E CIA LTDA - CNPJ: 05.649.398/0001-05**

Item	Descrição	Quant.	Valor Unit.	Valor Total
20	Câmara web (webcam) 720p com foco manual e automático e suporte adaptável a mesa monitor com velocidade de no mínimo 30 FPS e interface USB e garantia de 12 meses.	1	R\$ 145,00	R\$ 145,00
40	Impressora Laser 1 (comum) Monocromática, 16MB, com resolução de 600x600 e velocidade 33PPM com capacidade de 100 páginas / bandeja interface USB e REDE frente e verso automático com garantia de 12 m	2	R\$ 910,00	R\$ 1.820,00
59	Tela de projeção tipo tripé com área visual mínima de 1,80x1,80 em tecido metálico (branco opaco) e garantia de 12 meses	1	R\$ 444,00	R\$ 444,00
Valor Total do fornecedor				R\$ 2.409,00

**Fornecedor: MARGAL ELETRODOMESTICOS E REFRIGERAÇÃO LTDA - CNPJ: 08.289.362/0001-56**

Item	Descrição	Quant.	Valor Unit.	Valor Total
2	Air condicionado apenas frio com janela mínima de 30.000 BTU	1	R\$ 3.000,00	R\$ 3.000,00
4	Air condicionado de climatização apenas frio tipo Split mínimo 45.000 BTU	1	R\$ 5.500,00	R\$ 5.500,00
Valor Total do fornecedor				R\$ 8.500,00

**Fornecedor: POLLO HOSPITALAR LTDA - CNPJ: 09.204.127/0001-05**

Item	Descrição	Quant.	Valor Unit.	Valor Total
8	Balança antropométrica mecânica adulto	3	R\$ 715,00	R\$ 2.145,00
37	Estetoscópio infantil duplo em aço inox	7	R\$ 47,70	R\$ 333,90
Valor Total do fornecedor				R\$ 2.478,90

**Fornecedor: PPS PRODUTOS PARA SAUDE LTDA - EPP - CNPJ: 21.282.327/0001-01**

Item	Descrição	Quant.	Valor Unit.	Valor Total
9	Balança tipo antropométrica, digital, adulto eletromecânica Vv	3	R\$ 990,00	R\$ 2.970,00
11	Balde a pedal / Lixeira aço inoxidável com capacidade mínima de 15 litros	18	R\$ 96,00	R\$ 1.728,00
12	Balde a Pedal/ Lixeira confeccionado em aço inoxidável 5 litros	1	R\$ 100,00	R\$ 100,00
24	Central de nebulização com 06 saídas simultâneas, aparelho de aerossol com suporte e rodízio 3 pol. 06 kits de nebulização, compressor isento de óleo, régua com válvula de impacto para retenção de	1	R\$ 1.100,00	R\$ 1.100,00
29	Diagnóstico com 10x de aumento e iluminação LED	5	R\$ 917,99	R\$ 4.589,95
30	Detector fetal tipo portátil com tecnologia digital	7	R\$ 480,00	R\$ 3.320,00
33	Esfingomanômetro adulto em nylon com fecho em velcro	4	R\$ 55,10	R\$ 220,40
34	Esfingomanômetro infantil em nylon com fecho em velcro	1	R\$ 66,31	R\$ 66,31
35	Esfingomanômetro Obeso nylon, flexivo, com	1	R\$ 65,00	R\$ 65,00
38	Foco Refletor Ambulatório com iluminação LED	1	R\$ 399,98	R\$ 399,98
41	Lanterna clínica em alumínio tipo LED	7	R\$ 30,00	R\$ 210,00
42	Laringoscópio adulto com 5 lâminas de aço inox e fibra óptica	2	R\$ 999,00	R\$ 1.998,00
43	Laringoscópio infantil com 3 lâminas de aço inox e fibra óptica	2	R\$ 850,00	R\$ 1.700,00
46	Mesa de exame, aço, ferro pintado, móvel, suporte para papel, possui gabinete com portas para papel	10	R\$ 600,00	R\$ 6.000,00
47	Mica com armário embutido, totalmente revestido em madeira	2	R\$ 1.669,00	R\$ 3.338,00
49	Nebulizador Portátil	2	R\$ 160,00	R\$ 320,00
54	Oxímetro de pulso, portátil (de Mão) com curva plestomográfica e sensor de SpO2/93	1	R\$ 2.300,00	R\$ 2.300,00
56	Reservatório Pulmonar Manual Adulto (Ambu) com reservatório em silicone	4	R\$ 130,00	R\$ 520,00
Valor Total do fornecedor				R\$ 30.865,84

**Fornecedor: ROSANGELA PADILHA PEREIRA 0042411900 - CNPJ: 16.059.703/0001-50**

Item	Descrição	Quant.	Valor Unit.	Valor Total
1	Aparelho de DVD com controle remoto com entrada para USB e reprodução de DVD/CD/DVD-R/CD-R/MP3	1	R\$ 136,97	R\$ 136,97
27	Computador portátil (notebook) com disco rígido de no mínimo 500gb com processador no mínimo Intel Core i3	1	R\$ 2.184,00	R\$ 2.184,00
51	No break (para computador) de 1 KVA com entrada e saída bivolt, com alarmas audiovisuais, com bateria interna selada, com garantia de no mínimo 12 meses	2	R\$ 381,67	R\$ 763,34
60	Televisor Tipo LED 42" com conversor digital com entrada de HDMI portas p/ USB/ Full HD	1	R\$ 1.743,00	R\$ 1.743,00
Valor Total do fornecedor				R\$ 4.831,31

**Fornecedor: S. DO LAGO-EQUIPAMENTOS PJ ESCRITORIO - EPP - CNPJ: 03.288.422/0001-55**

Item	Descrição	Quant.	Valor Unit.	Valor Total
17	Cadeira fixa, simples, sem braço, 04 pés, assento e encosto de formolado anatómico	30	R\$ 69,00	R\$ 2.070,00
18	Cadeira plástica para uso múltiplo e conectividade, com assento e encosto injetados em polipropileno	30	R\$ 99,99	R\$ 2.999,70
Valor Total do fornecedor				R\$ 5.069,70

**Fornecedor: SEVEN COMERCIO DE EQUIPAMENTOS LTDA - ME - CNPJ: 16.349.114/0001-19**

Item	Descrição	Quant.	Valor Unit.	Valor Total
6	Armário com dimensões mín 1,80 x 0,75 em aço	9	R\$ 340,00	R\$ 3.060,00
13	Purificador de água medindo aproximadamente 40 cm de altura, 30 cm de largura e 45 cm de profundidade	9	R\$ 426,00	R\$ 3.834,00
45	Mesa para escritório com 3 gavetas com chaves	20	R\$ 173,40	R\$ 3.468,00
Valor Total do fornecedor				R\$ 10.362,00

**Fornecedor: V. S. COSTA & CIA LTDA - EPP - CNPJ: 05.286.960/0001-83**

Item	Descrição	Quant.	Valor Unit.	Valor Total
10	Balança eletrônica adulto obeso antropométrica W300A	2	R\$ 1.890,00	R\$ 3.780,00
28	Defibrilador automático (AED) clinicamente avançado, leve, compacto e fácil de usar	1	R\$ 4.840,00	R\$ 4.840,00
53	Otoscópio, bateria convencional, composição fibra óptica com no mín. 10 especúlos reutilizáveis	7	R\$ 399,00	R\$ 2.793,00
Valor Total do fornecedor				R\$ 11.013,00

São Miguel do Iguaçu, 12 de abril de 2016 - Clésio José Geremia - Pregoeiro  
**CI-1163429-E16**

**Município de Braganey**  
A Estrela do Oeste do Paraná

Av. Arthur Pereira, 860 - Centro - Braganey/PR - CEP 85.430-000 - Fone/Fax: (45) 3245-1235  
E-mail: adm@braganey.pr.gov.br - CNPJ 78.121.902/0001-73

**PORTARIA Nº 044/2016**  
13/04/2016

SÚMULA: Acata pedido de exoneração da Psicóloga do Processo Seletivo 001/2014 e da outras providências.

**O PREFEITO DO MUNICÍPIO DE BRAGANEY ESTADO DO PARANÁ**, no uso de suas atribuições legais e com base na Legislação Municipal.

Art. 1º - Exonerar a Sra. BRUNA CARRASCO MARTINELLI portadora do CPF nº 077.883.699-18 do cargo de PSICÓLOGA aprovada no Processo Seletivo 001/2014, lotada no PAEFI (Programa de Atendimento Especializado a Famílias e Indivíduos).

Art. 2º Esta Portaria entra em vigor na data de 14/04/2016 sendo imediatamente revogadas as disposições em contrário e inalterado as demais.

Registre-se e Publique-se.

Gabinete do Prefeito de Braganey, Estado do Paraná, em 13 de Abril de 2016.

JOSENEY VICENTE  
Prefeito

**Município de Braganey**  
A Estrela do Oeste do Paraná

Av. Arthur Pereira, 860 - Centro - Braganey/PR - CEP 85.430-000 - Fone/Fax: (45) 3245-1235  
E-mail: adm@braganey.pr.gov.br - CNPJ 78.121.902/0001-73

**PORTARIA Nº 047/2016**  
13/04/2016

SÚMULA: Nomear a aprovada do Concurso Público nº 001/2016 e dá outras providências;

**O PREFEITO DO MUNICÍPIO DE BRAGANEY ESTADO DO PARANÁ**, no uso de suas atribuições legais e com base na Legislação Municipal.

Art. 1º Nomear a aprovada no Concurso Público nº 001/2016 conforme descrito abaixo:

**CARGO: AUXILIAR DE SERVIÇOS GERAIS**

MARCIA PEREIRA SILVA

Art. 2º Esta Portaria entra em vigor na data de sua publicação, sendo imediatamente revogadas as disposições em contrário e inalterado as demais.

Registre-se e Publique-se.

Gabinete do Prefeito de Braganey, Estado do Paraná, em 13 de Abril de 2016.

JOSENEY VICENTE  
Prefeito

**CI1163431-E16**

**MUNICÍPIO DE CAPITÃO LEÔNIDAS MARQUES**  
DECRETO Nº 078/2016  
DATA: 13-04-2016  
SÚMULA: Nomear o servidor que menciona e dá outras providências.

O Prefeito Municipal de Capitão Leônidas Marques, Estado do Paraná, no uso de suas atribuições Legais, e com base no Artigo 139 e seguintes, da Lei Orgânica Municipal, e nos Leis Municipais nº 1.426/2009, nº 1.784/2012 e nº 1.785/2012,

**DECRETA**

Art. 1º - Fica nomeado **Leonardo Pariziano**, RG nº 5.745.954-4/PR, para ocupar o cargo em comissão de Assessor Especial para Assuntos da Usina Hidroelétrica do Baixo Iguaçu, símbolo CC-1, desta Municipalidade.

Art. 2º - Este Decreto entra em vigor na data de sua publicação, com efeito retroativo ao dia 01 de abril de 2016.

Capitão Leônidas Marques, PR, 13 de abril de 2016.

Ivar Barea  
Prefeito Municipal

**CI1163462-E16**

**Município de Catanduvas**  
Estado do Paraná  
Mais qualidade de Vida! CNPJ Nº 76.208.842/0001-03

Lei Nº 09/2016

SÚMULA: Autoriza o Poder Executivo Municipal a Instituir o Hospital Municipal e dá providências.

A Câmara Municipal de Catanduvas, Estado do Paraná, aprovou e eu, Noemi Schmidt de Moura, Prefeita, sanciono a seguinte:

**LEI**

Art. 1º) - Fica autorizado o Poder Executivo Municipal a instituir o "Hospital Municipal de Catanduvas", que se denominará "Hospital Municipal San Sebastian".

Parágrafo único: A manutenção e funcionamento do referido Hospital será de inteira responsabilidade do Executivo Municipal.

Art. 2º) - Esta Lei entrará em vigor na data de sua publicação, revogadas as disposições em contrário.

Gabinete da Prefeita, Catanduvas/PR, em 13 de abril de 2016.

NOEMI SCHMIDT DE MOURA  
PREFEITA

**CI1163465-E16**

**3º SERVIÇO DE REGISTRO DE IMÓVEIS**  
Rua Paraná, 2864 | Centro | CEP 85.810-010 | Cascavel-PR  
Ed. Itapó | sala 15 | Tel/Fax: (45) 3225-5511  
e-mail: 3srcascavel@3srcascavel.com.br

**EDITAL DE LOTEAMENTO**

Antônio Artur de Souza Sampaio, Registrador do 3º Serviço de Registro de Imóveis da Comarca de Cascavel, Estado do Paraná, em cumprimento ao artigo 19, da Lei Federal nº 6.766 de 19 de dezembro de 1979.

FAZ SABER a todos os interessados que a VILLAGE CONSTRUÇÕES LTDA, inscrita no CNPJ sob nº 77.392.256/0001-16, incorporadora do lote 3-A, com área de 729.721,87m², ou 72,9721ha, oriundo da unificação dos lotes n. 3, 4 e 5 Remanescente-1, do 11º PERÍMETRO DO IMÓVEL SÃO FRANCISCO DO LOPEL, matrícula n. 53.883 Sete Serviços, situados no perímetro urbano deste Município e Comarca, depositou nesta Serventia sob protocolo n. 122.822, os documentos necessários e exigidos pelo art. 18, da Lei Federal nº 6.766/1979, e demais legislações pertinentes, para o alteração e registro do loteamento "RESIDENCIAL RIVIERA", junto ao imóvel acima mencionado, cujas alterações foram homologadas pela sentença proferida em 17 de dezembro de 2015 e Mandado, expedido em 18 de dezembro de 2015, extratos dos autos n. 0035925-51.2015.8.76.0021, da Vara de Registros Públicos desta Comarca, bem como aprovadas pela Secretaria de Planejamento de Cascavel aos 03 de junho de 2015, e reaprovadas em 11 de abril de 2016, através do protocolo n. 56518/2014, de 22 de dezembro de 2014, que deu origem ao Decreto de Alteração n. 12.357, de 29 de maio de 2015, publicado no órgão oficial eletrônico sob nº 1315, em 03 de junho de 2015 e no jornal Gazeta do Paraná na edição n. 7952, na mesma data, bem como, ao Decreto de Retificação n. 12.423, de 16 de julho de 2015, publicado no órgão oficial eletrônico sob nº 1349, em 03 de julho de 2015, e ao Decreto de Libertação Parcial de Caução n. 12.475, de 21 de agosto de 2015, publicado no órgão oficial eletrônico sob nº 1374, em 27 de agosto de 2015 e no jornal Gazeta do Paraná na edição n. 8024, na mesma data, bem como ao Alvará de Construção n. 1405/2015 de 02 de junho de 2015, e demais documentos elencados no referido dispositivo legal, com anuência do Instituto Ambiental do Paraná - IAP, da Companhia de Saneamento do Paraná - SANEPAR, do FUNDO DE ARRENDAMENTO RESIDENCIAL - FAR representado pela CAIXA ECONÔMICA FEDERAL, e da PREFEITURA MUNICIPAL DE CASCAVEL. O loteamento está situado entre o Loteamento Floresta, Loteamento Fioras do Paraná, Lajeado Aço e os Lotes n. 05-Remanescente-2, Lote n. 5-A e Lote n. 5-B, todos do 11º Perímetro São Francisco do Lope, com acesso pela Avenida das Pombas, Rua Estanislau Ternoski, Rua Francisco Masulan, Rua Antônio Peixe, Rua Paraná, Rua Apolônia Vedana, Rua Balduino Oldoni, Rua Jacarina Triches, Rua Antônio Padovani, entre outras, e constitui-se de 60 (sessenta) quadras numeradas de 01 (um) a 60 (sessenta), e 61 (sessenta e uma) trechos de ruas que totalizam a área de 226.824,26m², as quais passarão ao domínio público após o competente registro, divididas em 376 frações e setenta e seis (76) lotes, sendo 369 (trezentos e sessenta e nove) comercializáveis, 01 (um) lote de área de preservação permanente com 22.068,81m², bem como, 06 (seis) lote de Utilidade Pública com área total de 105.814,92m² localizados no próprio loteamento. Para garantir a execução das obras de infra-estrutura do loteamento foram caucionados pelo prazo de 02 (dois) anos, a partir de 116.820,04m² do referido imóvel, equivalentes a 17 lotes, a saber: lotes n. 01, da quadra n. 02; lote n. 01, da quadra 03; lote n. 01, da quadra 04; lote n. 01, da quadra 05; lote n. 01, da quadra 06; lote n. 01, da quadra 07; lote n. 01, da quadra 08; lote n. 01, da quadra 09; lote n. 01, da quadra 10; lote n. 01, da quadra 11; lote n. 01, da quadra 18; lote n. 01, da quadra 35; lote n. 01, da quadra 36; lote n. 01, da quadra 40; lote n. 01, da quadra 41; lote n. 01, da quadra 56. Apresentaram certidões fiscais negativas expedidas pela Secretaria de Finanças do Município de Cascavel, Secretaria de Fazenda Pública do Estado do Paraná, e Secretaria da Receita Federal do Brasil, bem como certidões de fatos ajuizados em nome dos loteadores e dos proprietários no período compreendido entre os últimos 10 (dez) anos a contar da prenotação, sendo positivas as certidões judiciais expedidas pelo Distribuidor Público de Cascavel em nome da Village Construções Ltda, e em nome de Roque Maculan; bem como positivas as certidões judiciais expedidas pelo 2º Distribuidor Público de Curitiba-PR. Para que chegue ao conhecimento de terceiros, expediu-se este edital que será publicado no jornal "O Paraná", órgão oficial do Município, de circulação nesta cidade, por três dias consecutivos, podendo o registro ser impugnado no prazo de 15 (quinze) dias contados da data de última publicação, conforme Artigo 19, da Lei nº 6.766/79, Cascavel - PR, 13 de abril de 2016.

Antônio Artur de Souza Sampaio  
Registrador

Carla Helena Sampaio  
Escriturante Substituta  
Paraná n. 9116/2014

**CI-1163461-E16**

**MUNICÍPIO DE CÉU AZUL**

CONTRATO Nº 34/2012 - Aditivo nº 4.  
CONTRATANTE: MUNICÍPIO DE CÉU AZUL  
CONTRATADA: CLÍNICA DE PSQUIATRIA DR RENATO UCHOA LTDA ME  
OBJETO: Contratação de empresa para prestação de serviços de consultas médicas na especialidade de Psiquiatria, conforme especificações constantes no Edital.

ALTERAÇÃO: promover a renovação do contrato promovendo a prorrogação da execução dos serviços por mais 12 meses compreendendo o período de 03 de abril de 2016 a 02 de abril de 2017. Bem como promover o reajuste dos serviços em 11,5598% tomando por base o índice do IGP-M (FGV), correspondente ao período de abril de 2015 a março de 2016, conforme previsão da Cláusula Terceira do Contrato, para os serviços de consultas médicas na especialidade de Psiquiatria.

VIGÊNCIA: 02/04/2017.

FUNDAMENTAÇÃO LEGAL: Lei Federal nº 8.666/93 e alterações.

DATA DA ALTERAÇÃO: 01/04/2016.

VALOR DO ADITIVO: R\$ 45.567,00 (Quarenta e cinco mil quinhentos e sessenta e sete reais).

ASSINATURAS: JAIME LUIS BASSO e JOSÉ RENATO DA FROTA UCHOA JUNIOR  
MUNICÍPIO DE CÉU AZUL

**AVISO DE LICITAÇÃO - PREGÃO Nº 28/2016 -M.C.A. - Forma Presencial**

O Município de Céu Azul, torna público que fará realizar às 09:00 horas do dia 29 de abril de 2016, no sede da Prefeitura Municipal, sita à Av. Nilo Umberto Deitos, 1426, licitação na Modalidade de Pregão, tipo de Menor Preço Por Lote, objetivando a Aquisição de peças para manutenção da concha, banco do operador e sistema de freio da pa carregadeira Case W201: frota 80 ano 2003/2003 e banco do operador para uso no trator Massey Ferguson MF 275 frota 69 ano 99/99 e trator Massey Ferguson MF 275 frota 71 ano 2001/2001, conforme estabelecido no Edital. A documentação completa poderá ser obtida diretamente no site de internet da Prefeitura (www.ceuazul.pr.gov.br no link Licitações) bem como se encontra à disposição dos interessados no endereço acima mencionado, em horário comercial. Maiores informações poderão ser obtidas junto ao setor de Licitações, ou pelo fone (45) 3266-1122 ou e-mail: pref.compras@netcecu.com.br. Céu Azul, 13 de abril de 2016.

JAIME LUIS BASSO  
Prefeito Municipal  
MUNICÍPIO DE CÉU AZUL

**Município de Catanduvas**  
Estado do Paraná  
Mais qualidade de Vida! CNPJ Nº 76.208.842/0001-03

**AVISO DE LICITAÇÃO - PREGÃO Nº 27/2016 -M.C.A. - Forma Presencial**

O Município de Céu Azul, torna público que fará realizar às 09:00 horas do dia 28 de abril de 2016, no sede da Prefeitura Municipal, sita à Av. Nilo Umberto Deitos, 1426, licitação na Modalidade de Pregão, tipo de Menor Preço Unitário, objetivando a Registro de preços para futuros e eventuais aquisições de serviços de conserto e/ou montagem de pneus, serviço de manutenção e balanceamento de roda de veículos, ônibus, caminhões e máquinas da frota municipal. (o registro de preços terá vigência de 12 meses), conforme estabelecido no Edital. A documentação completa poderá ser obtida diretamente no site de internet da Prefeitura (www.ceuazul.pr.gov.br no link Licitações) bem como se encontra à disposição dos interessados no endereço acima mencionado, em horário comercial. Maiores informações poderão ser obtidas junto ao setor de Licitações, ou pelo fone (45) 3266-1122 ou e-mail: pref.compras@netcecu.com.br. Céu Azul, 12 de abril de 2016.

JAIME LUIS BASSO  
Prefeito Municipal

**CI1163463-E16**

**Município de Catanduvas**  
Estado do Paraná  
Mais qualidade de Vida! CNPJ Nº



**Município de Catanduvás**  
Estado do Paraná  
CNPJ nº 76.208.842/0001-03  
Mais qualidade de Vida!

DECRETO Nº 061/2016

SÚMULA: Exonera servidora pública municipal devido aposentadoria e dá outras providências.

A Prefeita do Município de Catanduvás, do Estado do Paraná, Noemi Schmidt de Moura, no uso de suas atribuições legais, e em conformidade com o Decreto nº 140/2015,

**RESOLVE**

Art. 1º - Exonerar, devido aposentadoria, a servidora Aivalba Stresner da Silva Ferreira, RG nº 5.914.160-0 SSP/PR, do cargo de Auxiliar de Serviços Gerais, matrícula nº 29-9.

Art. 2º - Fica declarado vago o cargo ocupado pela servidora mencionada no artigo anterior.

Art. 3º - Este decreto entra em vigor na data de sua publicação, revogadas as disposições em contrário.

Gabinete da Prefeita do Município de Catanduvás, Estado do Paraná, em 13 de abril de 2016.

**NOEMI SCHMIDT DE MOURA**  
Prefeita

**CI1163466-E16**

**Município de Catanduvás**  
Estado do Paraná  
CNPJ nº 76.208.842/0001-03  
Mais qualidade de Vida!

DECRETO Nº 059/2016

Súmula: Exonera, por motivo de óbito, servidora municipal e dá outras providências.

A Prefeita do Município de Catanduvás Estado do Paraná, no uso de sua função e de suas atribuições legais,

**DECRETA**

Art. 1º - Fica exonera, devido óbito em 09/04/2016, a servidora Vani Estevam de Medeiros Doloski, RG nº 5.222.350-4 SSP/PR, matrícula nº 304-2, do cargo de Auxiliar de Serviços Gerais.

Art. 2º - Fica declarado vago o respectivo cargo ocupado pela servidora citada no artigo 1º.

Art. 3º - Este decreto entrará em vigor na data de sua publicação.

Gabinete da Prefeita do Município de Catanduvás/PR, em 12 de abril de 2016.

**NOEMI SCHMIDT DE MOURA**  
Prefeita

**CI1163467-E16**

**Município de Campo Bonito**  
Adm. 2013/2016  
Responsabilidade de Todos

**SECRETARIA MUNICIPAL DE AÇÃO SOCIAL**

**Edital 004/2016**

O Poder Executivo do Município de Campo Bonito, Estado do Paraná, com sede à Rua Prefeito Darci Roberto Grassi, 252, inscrito no CNPJ sob nº: 80.869.621/0001-45 representado pelo Prefeito Municipal em seu mandato e funções, Senhor Gilmar Bernardi, no uso de suas atribuições legais

**RESOLVE:**

Art 1º - Convocar toda a população de Campo Bonito, em especial o Conselho Municipal dos Direitos da Criança e do Adolescente - CMDCA, para a Audiência Pública do Fundo Municipal dos Direitos da Criança e do Adolescente - FMDCA a se realizar no dia 29 de Abril de 2016, na Câmara Municipal de Vereadores, com início às 15:00 horas.

Art 2º - Audiência referente ao primeiro Trimestre de 2016.

Art 3º - Este Edital entrará em vigor na data de sua publicação, revogando as disposições em contrário.

Campo Bonito, 13 de Abril de 2016

**Gilmar Luiz Bernardi**  
Prefeito Municipal

**CI1163430-E16**

ESTADO DO PARANÁ  
**MUNICÍPIO DE SÃO MIGUEL DO IGUAÇU**

AVISO DE LICITAÇÃO DESERTA  
PROCESSO Nº 70/2016  
Pregão 38/2016 ELETRÔNICO - PMSMI

O Pregoeiro do Município de São Miguel do Iguaçu - PR, TORNA PÚBLICO aos interessados que em conformidade com a Lei Federal nº 8.666/93 e 10.520/02 e suas alterações posteriores, que o edital do processo administrativo nº 70/2016 na modalidade Pregão, tipo Menor Preço, objetivando aquisição de material permanente tipo decibelímetro, termo-higrômetro, medidor de distância pela não apresentação de propostas, foi DECLARADO DESERTO. São Miguel do Iguaçu-PR, 13 de Abril de 2016. Fábio Amboni - Pregoeiro.

**CI-1163428-E16**

**Município de Braganey**  
A Estrela do Oeste do Paraná  
Av. Arthur Pereira, 860 - Centro - Braganey/Pr - CEP 85.430-000 - Fone/Fax: (45) 3245-1235  
E-mail: adm@braganey.pr.gov.br - CNPJ 78.121.902/0001-73

LEI Nº 661/2016

SÚMULA: Cria o Comitê Municipal do Transporte Escolar, regulamentando suas ações e atribuições, composição e dá outras providências.

A Câmara Municipal de Braganey, Estado do Paraná, aprovou e eu Prefeito Municipal, sanciono a seguinte Lei:

Art.1º - Fica criado o Comitê Municipal do Transporte Escolar Público Municipal de Braganey, conforme Resolução SEED 777 de 18/02/2013.

Art.2º - A indicação dos representantes do Comitê observará os seguintes critérios de composição:

a) 01 Representante da Secretaria Municipal de Educação e 01 Suplente;  
b) 01 Representante dos Diretores da Rede Estadual de ensino e 01 Suplente;  
c) 01 Representante dos Diretores da Rede Municipal de ensino e 01 Suplente;  
d) 01 Representante de pais de alunos e 01 Suplente.

Art.3º - Os representantes do Comitê terão mandato de, no máximo dois anos, permitindo uma recondução por igual período.

Art.4º - O Comitê do Transporte Escolar terá um presidente eleito por seus pares, podendo ser reeleito uma única vez.

Art.5º - A atuação dos membros do Comitê não será remunerada e é considerada atividade de relevância interesse social.

Art.6º - O comitê não contará com estrutura administrativa própria, cabendo ao Município garantir infraestrutura e condições materiais adequadas à execução plena das competências do Comitê.

Art.7º - Compete Comitê Municipal do Transporte Escolar as seguintes atribuições:

a) Analisar os relatórios bimestrais de controle do transporte diário dos alunos, contendo data, rota de transporte escolar, o número de alunos não atendidos, justificativa para as faltas e situação quanto à reposição das mesmas, que deverão ser encaminhados ao NRE, com parecer do Comitê;  
b) Verificar a correta aplicação dos recursos podendo requisitar ao Município cópia dos documentos que julgar necessário ao esclarecimento de quaisquer fatos relacionados à aplicação dos Recursos do Transporte Escolar;  
c) Realizar visita técnicas para verificar a adequação e a regularidade do Transporte Escolar e o encaminhamento dos problemas ao NRE quando necessário, para que adotem as medidas cabíveis;  
d) As demais atribuições são estabelecidas de acordo com a Resolução SEED 777.

Art.8º - Esta lei entra em vigor na data de sua publicação, revogada a disposição em contrário.

PAÇO MUNICIPAL JOÃO CAPPELLETTI, aos 18 dias do mês de abril 2016.

**JOSEMY VICENTE**  
Prefeito Municipal

**CI1163447-E16**

**MUNICÍPIO DE CANDÓI**  
ESTADO DO PARANÁ

AVISO DE LICITAÇÃO  
MODALIDADE TOMADA DE PREÇOS Nº. 009/2016

O Município de Candi, Estado do Paraná, por meio do presidente da Comissão de Licitação, torna público que realizará licitação, na modalidade Tomada de Preços, às 14:00 hs do dia 29/04/2016, na sede da Prefeitura Municipal situada à Avenida XV de Novembro, 1781, Bairro Cacique Candi, fone (42) 3638-8000, cujo objeto é a CONTRATAÇÃO DE EMPRESA PARA EXECUÇÃO DE SERVIÇOS DE ENGENHARIA PARA RECUPERAÇÃO E AMPLIAÇÃO DA PAVIMENTAÇÃO POLIÉDRICA COM PEDRAS IRREGULARES NA ESTRADA DA COMUNIDADE TRÊS PALMEIRAS, NESTE MUNICÍPIO, INCLUINDO MATERIAIS E MÃO-DE-OBRA SEGUNDO PROJETOS, PLANILHAS, MEMORIAIS, CRONOGRAMAS E DEMAIS ESPECIFICAÇÕES CONSTANTES NO EDITAL.

O Edital e seus anexos poderão ser retirados na sede da Prefeitura Municipal, no endereço supra citado junto ao Departamento de Licitação ou no site [www.candi.pr.gov.br](http://www.candi.pr.gov.br).

Candi, 06 de abril de 2016.

**JOÃO LUIS TRETIN**  
Presidente da Comissão de Licitação

**CI1163443-E16**

**CÂMARA MUNICIPAL**  
Campo Bonito-PR

AVISO DE LICITAÇÃO  
PREGÃO PRESENCIAL Nº 01/2016  
PROCESSO Nº 01/2016

A CÂMARA MUNICIPAL DE VEREADORES DE CAMPO BONITO, Estado do Paraná, comunica aos interessados que fará realizar licitação na modalidade acima, visando AQUISIÇÃO DE EQUIPAMENTOS DE INFORMÁTICA E ELETRÔNICOS CONFORME DESCRITIVO DETALHADO EM EDITAL, EXCLUSIVO PARA MICRO EMPRESAS E EMPRESAS DE PEQUENO PORTE.

- Data de abertura: 28/04/2016  
- Horário: 09h00min  
- Local: CÂMARA MUNICIPAL DE VEREADORES DE CAMPO BONITO.

A íntegra do instrumento acima, poderá ser obtida junto a Câmara Municipal, no horário das 09h00min às 16:00 h, do dia 14/04/2016 a 27/04/2016 de segunda a sexta-feira, ou solicitada via e-mail: [campobonitolicitacao@yahoo.com.br](mailto:campobonitolicitacao@yahoo.com.br), informações pelo telefone (45) 3233-1282 Com Sandra Scimeoni de Albuquerque ou (45) 3233-1260 com Alair Antonio dos Santos.

**PUBLIQUE-SE**  
Campo Bonito, 13 de Abril de 2016.

Alair Antonio dos Santos  
Pregoeiro **CI1163457-E16**

Jorge Foschera  
Presidente

**Município de Catanduvás**  
Estado do Paraná  
CNPJ nº 76.208.842/0001-03  
Mais qualidade de Vida!

EXTRATO DO CONTRATO ADMINISTRATIVO DE PRESTAÇÃO DE SERVIÇOS Nº 376/2016

Partes: MUNICÍPIO DE CATANDUVÁS/PR.  
Contratada: UNIVERSIDADE ESTADUAL DO OESTE DO PARANÁ - UNOESTE - CNPJ Nº 76.806.337/0001-64

Objeto: Prestação de serviços técnicos especializados para elaboração, organização, planejamento e execução de processo de seleção por meio de concurso público para provimento de 03 (três) cargos efetivos do Quadro do Município de Catanduvás/PR, sendo 03 (três) cargos para vagas: Medicina (Médico clínico geral) 20 horas, Medicina (Plantonista e Farmacológico).

Fundamento: Art. 24 da Lei 8669/93 e alterações posteriores.  
Dispensa de Licitação nº 03/2016.  
Ratificação: 13/04/2016.

**CI1163469-E16**

**MUNICÍPIO DE MEDIANEIRA**  
ESTADO DO PARANÁ

Rua Argentina, 1648 - CEP 86884 - 000 - Medianeira - PR  
Fone: (45) 3264-8617 - Fax: (45) 3264-8616

AVISO:  
PREGÃO ELETRÔNICO Nº 27/2016

O MUNICÍPIO DE MEDIANEIRA torna público a realização de licitação acima mencionada, tendo por objeto a aquisição de materiais de consumo (materiais hospitalar) para uso da Secretaria de Saúde. O inteiro teor do edital poderá ser retirado no site [www.licitacoes.com.br](http://www.licitacoes.com.br) ou no site [www.medianeira.pr.gov.br](http://www.medianeira.pr.gov.br) no link avisos de licitação.

INÍCIO DA ENTREGA DAS PROPOSTAS: 14/04/2016 às 29/04/2016 até 08h30min  
ABERTURA DAS PROPOSTAS: 29/04/2016 às 08h30min  
INÍCIO DA SESSÃO DE DISPUTA DE PREÇOS: 02/05/2016 às 08h30min  
Medianeira, 13 de abril de 2016 - Dayse Ana Alberton Cavallari - Secretária de Saúde

**CI1163470-E16**

**Município de Campo Bonito**  
Adm. 2013/2016  
Responsabilidade de Todos

PORTARIA Nº. 67/2016 de 13/04/2016

LICENÇA PARA TRATAMENTO DE SAÚDE.

**PREFEITO DE CAMPO BONITO**  
ESTADO DO PARANÁ, no uso de suas atribuições legais.

**RESOLVE:**

Art. 1º - Conceder LTS - Licença para Tratamento de Saúde, a BRENICE DOS SANTOS, ocupante do cargo de ZELADORA, matrícula funcional nº.5665, a partir de 13/04/2016.

Art. 2º - Conforme Seção V, art. 18 da Lei 629/2007 - Reestrutura o RPPS do Município de Campo Bonito. O benefício após 15 dias será pago pelo Fundo de Previdência desse Município - Funprecampo.

Art. 3º - Esta Portaria entra em vigor na data de sua publicação. E revoga-se as disposições em contrário.

Paço Municipal, Álvaro Assis Grassi, nº.252.

**GILMAR LUIZ BERNARDI**  
Prefeito

**CI1163436-E16**

**PREFEITURA MUNICIPAL DE SANTA TEREZA DO OESTE**  
AVISO DE LICITAÇÃO

EDITAL DE CONCORRÊNCIA Nº 004/2016 - PMSTO

O MUNICÍPIO DE SANTA TEREZA DO OESTE, Estado do Paraná, torna público que fará realizar, às 09:00 horas do dia 24 de MAIO do ano de 2016, na Av. Paraná, nº 61 em Santa Tereza do Oeste, Paraná, Brasil, CONCORRÊNCIA para RECAPE ASFALTICO, sob regime de empreitada por preço global, tipo menor preço, a preços fixos e sem reajuste, da(s) seguinte(s) obra(s):

Local do objeto	Objeto	Quantidade e unidade de medida	Prazo de execução (dias)
Parque Industrial	Recape em CBUQ	23.471,39 m2	180

A Pasta Técnica com o inteiro teor do Edital e seus respectivos modelos, adendos e anexos, poderá ser examinada no endereço acima indicado a partir do dia 18 de Abril de 2016, no horário comercial, ou solicitada através do e-mail [licitacaomas@santatereza.pr.gov.br](mailto:licitacaomas@santatereza.pr.gov.br). Informações adicionais, dúvidas e pedidos de esclarecimento deverão ser encaminhados à Comissão de Licitação no endereço ou e-mail acima mencionados - Telefone (45) 3231 1122 - ramal 18.

Santa Tereza do Oeste, 12 de abril de 2016.

**Amarildo Rigolin**  
Prefeito Municipal

**CI1163440-E16**

**Prefeitura Municipal de Boa Vista da Aparecida**  
CNPJ 78.121.985/0001-09  
Av. Clóvis Barbosa Soarinho, 1190 - Centro - Fone/Fax (45) 3287-1331 - 85780-000 - Boa Vista da Aparecida - Paraná

AVISO DE LICITAÇÃO  
TOMADA DE PREÇOS Nº 006/2016

O MUNICÍPIO DE BOA VISTA DA APARECIDA, Estado do Paraná, comunica aos interessados que fará realizar licitação na modalidade acima, do tipo "menor preço por lote", visando a contratação de empresa para prestação de serviços profissionais de nível superior na área de Medicina (Medico), Ortopedia para prestação de serviços junto a Secretaria Municipal de Saúde.

- Data de abertura: 29/04/2016  
- Horário: 09h (nove horas)  
- Local: Sala de Reuniões - Paço Municipal.

A íntegra do instrumento acima, poderá ser obtida pessoalmente junto ao Setor de Licitações desta Prefeitura na Avenida Clóvis Barbosa Soarinho, 1190, no horário das 07h30min às 17h00min e das 19h às 17 horas, de segunda a sexta-feira, ou pelo site [www.boavistadaaparecida.pr.gov.br](http://www.boavistadaaparecida.pr.gov.br).

Boa Vista da Aparecida, 13 de abril de 2016.

**Wagner Antonio Savaris**  
Prefeito Municipal

**CI1163441-E16**

**MUNICÍPIO DE CAPITÃO LEÔNIDAS MARQUES - PR**

TERMO ADITIVO Nº. 001/2016  
CONTRATO DE EXECUÇÃO DE OBRA Nº 009/2015

CONCORRÊNCIA PÚBLICA Nº 001/2014 - Construção do Espaço Educacional, Projeto Padrão FINEP, execução do Programa Plano de Ações Articuladas - PAR n.º 32849/2014 - Processo n.º 23490010382201486.

Que entre si celebram:

De um lado o MUNICÍPIO DE CAPITÃO LEÔNIDAS MARQUES, Estado do Paraná, pessoa jurídica de direito público interno, situada na Av. Tancredo Neves, 502, Estado do Paraná, inscrita no CNPJ sob n.º 76.208.834/0001-59, neste ato devidamente representado por seu Prefeito Municipal, Senhor HÉRIBERTE e de outro lado a empresa ELOS ENGENHARIA LTDA, estabelecida na cidade de Realiza, Estado do Paraná, inscrita no Cadastro Nacional de Pessoas Jurídicas ME sob nº 07.100.764/0001-06, neste ato representada por seu representante legal Sr. ALESSANDRO RODRIGUELI BOSCATI. CPF: 972.157.139-09. Fundamentando-se no artigo 65, inciso II, alínea d e § 1º, da Lei 8.666/93 de 21/06/93, assim como pelas condições do edital em consideração, ajustando o seguinte:

**CLÁUSULA PRIMEIRA - DO OBJETIVO:**  
Consta o objetivo deste Termo Aditivo a prorrogação da vigência para mais 270 (duzentos e setenta) dias, a partir de 27 de maio de 2016, conforme solicitação do Departamento de Engenharia Municipal e Proceer Jurídico.

**CLÁUSULA SEGUNDA - DA VIGÊNCIA:**  
Fica prorrogada a vigência para até 21 de fevereiro de 2017.

**CLÁUSULA TERCEIRA - DAS DISPOSIÇÕES GERAIS:**  
Ratificam-se as demais disposições do Contrato originário, não modificadas por este instrumento.

E, por estarem de comum acordo, assinam o presente Aditivo Contratual em duas vias, de igual teor e forma, na presença de duas testemunhas.

Capitão Leônidas Marques, Estado do Paraná, em 13 de abril de 2016.

Ivar Barcos  
Prefeito Municipal **CI1163444-E16**

Elos Engenharia Ltda  
Contratada

**Município de Campo Bonito**  
Adm. 2013/2016  
Responsabilidade de Todos

TERMO ADITIVO 01 AO CONTRATO 34/2015  
PROCESSO Nº 22/2015

LICITAÇÃO MODALIDADE PREGÃO Nº 13/2015

PARTES: Município de Campo Bonito, Estado do Paraná e a Empresa JOSE DO NASCIMENTO DE OLIVEIRA 7 CIA LTDA ME, CNPJ 13.694.557/0001-11, situada a Rua Claudionor Stempkian, 178, Município de Guaraniçu - PR, neste ato representada pelo Senhor Jose do Nascimento de Oliveira, CPF 062.991.679-98 e RG 9.965.175-0 SSP/PR, doravante denominado CONTRATADO, pelo presente instrumento particular têm justo e contratado o seguinte:

Objeto - CONTRATAÇÃO DE EMPRESA DO RAMO PARA PRESTAÇÃO DE SERVIÇOS DE MANUTENÇÃO DE REDE DE ILUMINAÇÃO PÚBLICA NO MUNICÍPIO DE CAMPO BONITO, ATENDENDO AS ESPECIFICAÇÕES DO PRESENTE EDITAL.

CLAUSULA PRIMEIRA: De comum acordo entre as partes e com base no Art. 57 da Lei 8.666/93 resolvem prorrogar a vigência para 30/05/2016.

ASSINATURAS: Gilmar Luiz Bernardi e Jose do Nascimento de Oliveira.

FORO: Comarca de Guaraniçu - PR

Campo Bonito, 12 de Abril de 2016.

**Gilmar Luiz Bernardi**  
Prefeito Municipal

**CI1163445-E16**

**Prefeitura Municipal de Boa Vista da Aparecida**  
Estado do Paraná  
CNPJ 78.121.985/0001-09  
Av. Clóvis Barbosa Soarinho, 1190 - Centro - Fone/Fax (45) 3287-1331 - 85780-000 - Boa Vista da Aparecida - Paraná

EXTRATO DO CONTRATO Nº 078/2016

CONTRATANTE: Prefeitura Municipal de Boa Vista da Aparecida.

CONTRATADA: Solickman & Rotta Ltda - ME.

OBJETO: Aquisição de duas roçadeiras e uma corrente de feno para composição da patrulha sercícola para uso comunitário, conforme convênio com a Secretaria de Estado da Agricultura e Abastecimento - SEAB.

VALOR DO CONTRATO: R\$ 10.000,00 (dez mil reais).

PRAZO DE VIGÊNCIA: 12 (doze) meses, contado a partir da assinatura do contrato, podendo ser prorrogado por iguais e sucessivos períodos.

Gabinete do Prefeito Municipal de Boa Vista da Aparecida, Estado do Paraná, em 13 de abril de 2016.

**Wagner Antonio Savaris**  
Prefeito Municipal

**CI1163442-E16**



**PREFEITURA MUNICIPAL DE ASSIS CHATEAUBRIAND**  
**AVISO DE LICITAÇÃO**

**PREGÃO PRESENCIAL Nº. 050/2016**

A Prefeitura Municipal de Assis Chateaubriand, Estado do Paraná, comunica que fará realizar no dia **29 de abril de 2016 às 09:00 (nove) horas** na Sala de Reuniões do Paço Municipal, no endereço abaixo, licitação na modalidade PREGÃO, tipo: menor preço, cujo objeto é **Contratação de empresa especializada em Shows com Bandas para realização de Eventos e Festividades no Município de Assis Chateaubriand.** A cópia do edital poderá ser lida e obtida através do site [www.assischateaubriand.pr.gov.br](http://www.assischateaubriand.pr.gov.br) da Prefeitura Municipal, sito à Avenida Cívica, 99, nesta cidade, a partir do dia **14 de abril de 2016.** Informações poderão ser obtidas através do e-mail: [comprasassis@hotmail.com](mailto:comprasassis@hotmail.com) ou pelo Fone: 44 3528 8420.

**Assis Chateaubriand, 13 de abril de 2016.**

**Adeide Baliero de Paula Souza**  
Coordenadora do Departamento de Compras  
**C11163446-E16**

**Município de Campo Bonito**  
Adm. 2013/2016  
Responsabilidade de Todos

**PORTARIA Nº. 67/2016 de 13/04/2016**

**LICENÇA PARA TRATAMENTO DE SAÚDE.**

**PREFEITO DE CAMPO BONITO**  
ESTADO DO PARANÁ, no uso de suas atribuições legais.

**RESOLVE:**

**Art. 1º** - Conceder LTS - Licença para Tratamento de Saúde, a **BERENICE DOS SANTOS**, ocupante do cargo de **ZELADORA**, matrícula funcional nº.5665, a partir de 13/04/2016.

**Art. 2º** - Conforme Seção V, art. 18 da Lei 629/2007 - Reestruturadora o RPPS do Município de Campo Bonito. O benefício após 15 dias será pago pelo Fundo de Previdência desse Município - Funprecam.

**Art. 3º** - Esta Portaria entra em vigor na data de sua publicação. E revoga-se as disposições em contrário.

Paço Municipal, Álvaro Assis Grassi, nº.252.

**C11163436-E16** **CILMAR LUZ BERNARDI**  
PREFEITO

**FUNDO MUNICIPAL DE SAÚDE DE CAPITÃO LEÔNIDAS MARQUES - PR**

**PORTARIA Nº. 117/2016 de 13/04/2016**

A Gestora do Fundo Municipal de Saúde de Capitão Leônidas Marques, Estado do Paraná, no uso de suas atribuições legais, **RESOLVE:** Homologar o resultado da licitação, modalidade **Pregão Presencial n.º 036/2016**, destinado a aquisição de materiais de consumo (gêneros alimentícios, cope e cozinha, limpeza e produção de higienização), conforme especificados no Termo de Referência n.º 02/2016, para a manutenção das atividades da Secretaria Municipal de Saúde. Considerando o Menor Preço Por Item, critério adotado para a classificação da proposta e após verificada a compatibilidade de acordo com o edital e legislações pertinentes, foram classificados todos os lotes no valor de R\$ 61.203,17 (sessenta e um mil duzentos e três reais e dezesseis centavos) para **GENECIR DE FÁTIMA GARDIA RIGO-MERCADO**, conforme Ata da Sessão Pública.

Gabine do Prefeito Municipal de Capitão Leônidas Marques, Estado do Paraná, em 13 de abril de 2016.  
Ivone Salete Eschenbach Horstfence  
Gestora do Fundo Municipal de Saúde

**EXTRATO DE CONTRATO Nº. 072/2016**

**REF: PREGÃO PRESENCIAL Nº. 036/2016**  
**CONTRATANTE: FUNDO MUNICIPAL DE SAÚDE DE CAPITÃO LEÔNIDAS MARQUES - PR**  
**CONTRATADA: GENECIR DE FÁTIMA GARDIA RIGO - MERCADO**

**OBJETO:** Aquisição de materiais de consumo (gêneros alimentícios, cope e cozinha, limpeza e produção de higienização), para a manutenção das atividades da Secretaria Municipal de Saúde, conforme especificados no Termo de Referência 02/2016 e proposta da Contratada, que passam a integrar este instrumento.

**VALOR: R\$ 61.203,17** (sessenta e um mil duzentos e três reais e dezesseis centavos), pelo fornecimento integral dos lotes.

**INDICAÇÃO:**

Un. Orc.	It.	Sub It.	Programa	Proj./Ativ.	Cota Despesa	Elemento Despesa	Natureza
13.01	10	301	0037	2157	5650	3.3.90.30.00.00	3.3.90.30.07.12
13.01	10	301	0037	2157	5660	3.3.90.30.00.00	3.3.90.30.07.12
13.01	10	301	0037	2160	5780	3.3.90.30.00.00	3.3.90.30.07.12
13.01	10	301	0037	2164	5940	3.3.90.30.00.00	3.3.90.30.07.12
13.01	10	301	0037	2164	5940	3.3.90.30.00.00	3.3.90.30.22.00
13.01	10	301	0037	2164	5850	3.3.90.30.00.00	3.3.90.30.22.00
13.01	10	301	0037	2178	6110	3.3.90.30.00.00	3.3.90.30.22.00
13.04	10	301	0039	2168	6510	3.3.90.30.00.00	3.3.90.30.22.00
13.04	10	301	0039	2169	6580	3.3.90.30.00.00	3.3.90.30.22.00
13.04	10	301	0039	2168	6510	3.3.90.30.00.00	3.3.90.30.04.00

**1) VIGÊNCIA:** 12 (doze) meses, com início a partir da assinatura deste Termo.

Capitão Leônidas Marques, Estado do Paraná, em 13 de abril de 2016.  
Ivone Salete Eschenbach Horstfence  
Gestora do Fundo Municipal de Saúde

**C11163439-E16**

# O Paraná

[www.oparana.com.br](http://www.oparana.com.br)

## Prestação de serviços de impressão para jornais e impressos publicitários.

Contato: **(45) 3321-1000** | com Ladinho.  
[ladinho@oparana.com.br](mailto:ladinho@oparana.com.br)



# 181

Este número é a arma do cidadão.  
É o número do resgate da sua cidadania.  
Este número vai salvar a sua e a nossa vida.

Violência contra mulher - Crime ambiental - Tráfico de drogas  
Qualquer crime ou delito que você saiba que está acontecendo.

## Não se omita.

lutinski.com.br

Ligue 181 e  
faça sua parte.



Campanha permanente  
de utilidade pública.

Apoio: **O Paraná**  
Jornal de Fato



# O Paraná

## Jornal de Fato

✉ comercial@oparana.com.br



84%

das pessoas utilizam impressos para se informar sobre promoções e atrações.

83%

leem os impressos promocionais em casa e oito em cada dez também acompanham as ofertas ao receberem no próprio local.

66%

vão a um estabelecimento para efetivar a compra de produtos apresentados.



Pesquisa indica que impressos são mais efetivos na relação com o consumidor.

fonte: pesquisa da Posigraf, realizada pelo Instituto Data Popular



No mundo dos negócios não é o **GRANDE** que engole o pequeno, é o **RÁPIDO** que ultrapassa o lento!

# Anuncie!

45. 3321.1000

Rua Pernambuco, 1.600  
Centro | Cascavel | PR  
CEP.: 85810-021