

LEILÃO



ANTÔNIO PITONDO

Seis lotes contendo mais de 200 pneus vão ser leiloados em alguns dias pela Prefeitura de Santa Terezinha de Itaipu. Eles foram doados pela Receita Federal e o edital do certame já foi lançado.

■ Oeste 07

Justiça veta privatização da saúde em Foz do Iguaçu

■ Política 03

Região Oeste já contabiliza quase 10 mil casos de dengue

■ Cascavel 06

Brasileiros estreiam hoje nas oitavas da Libertadores

■ Esportes 15

ESTUDOS SOBRE FEIJÃO



DIVULGAÇÃO

Produtores, técnicos e estudantes formam o público-alvo de dia de campo sobre a cultura do feijão que será realizado hoje e amanhã no Iapar, em Santa Tereza do Oeste. Nesta quarta, as atividades terão início às 13h30.

■ Oeste 08

SOCIEDADE ABRE OS OLHOS

Atuação de Observatórios traz economia de R\$ 1,5 bi

Há dez anos, Observatórios Sociais contribuem com o combate a vícios e a erros em compras públicas que costumam custar caro ao contribuinte. Apenas nos últimos quatro

anos, ações preventivas dos técnicos desses organismos geraram economia de R\$ 1,5 bilhão aos brasileiros, cerca de um terço disso em cidades do Paraná.

■ Oeste 07



MARCELO CAMARGO

O impeachment avança

A contragosto do governo, a comissão especial do impeachment do Senado escolheu ontem o tucano Antonio Anastasia como relator do processo e aprovou integralmente o plano de trabalho por ele apresentado. A expectativa é que o relatório seja votado pela comissão no dia 6 e pelo plenário no dia 11 de maio, data que poderá marcar o afastamento de Dilma Rousseff do governo.

■ Política 04

1,3 milhão pedem cassação de Eduardo Cunha

■ Política 04



ILUSTRAÇÃO

Placa única

A Argentina é o primeiro país membro do Mercosul a adotar a placa única, que facilitará o tráfego por todo o território do bloco. Com fundo branco, caracteres e números, ela é dotada de dispositivos de segurança que dificultam a clonagem. No Brasil, a novidade deverá ser implantada apenas em 2017.

■ Oeste 08

expediente

DESDE 15 DE MAIO DE 1976

O Paraná

Jornal de Fato

Gestão Judicial
Scherer Assessoria Empresarial Ltda.Diretor
Jadir Zimmermann
diretor@oparana.com.brEditor-chefe
Antonio Sbardelotto
editoria@oparana.com.br
www.oparana.com.brRCK Comunicações Ltda. CNPJ: 77.867.877/0001-09
Jornal Oparana S/A CNPJ: 21.819.026/0001-36 Matriz
Jornal Oparana S/A CNPJ: 21.819.026/0002-17 FilialRedação, administração, publicidade e oficinas
Rua Pernambuco, 1.600 - Cascavel - PR CEP 85.810-021 - Caixa Postal 761
Telefone Central (45) 3321-1000 Fax (45) 3321-1020Emails
redacao@oparana.com.br
comercial@oparana.com.br
assinaturas@oparana.com.br

REPRESENTANTES NACIONAIS

Curitiba / São Paulo / Merconet
(41) 3079-4666
Brasília, Florianópolis/Central
(61) 3323-4701 / (48) 3216-0600
Porto Alegre/Expansão Brasil
(51) 3340-1408

Editorial

O circo distrai e a dívida explode

O circo do impeachment terá mais uma rodada em maio com o Brasil parado, sem que as reformas necessárias avancem um só passo. Os brasileiros estão pasmos como às vésperas da passagem do Cometa de Halley, em maio de 1910, quando os crédulos supunham que o mundo iria acabar e os espertalhões vendiam máscaras contra os supostos gases venenosos que o astro celeste traria.

Espertalhões do governo e da oposição vendem agora a ideia de que tudo se resolverá trocando um estelionatário eleitoral por outro, sem novas eleições, e combatendo a corrupção, coisa que a Operação Lava Jato já faz. Só que não basta: é preciso um consenso para promover as reformas.

Ao contrário de trabalhar na difícil tarefa de construir esse pacto de salvação nacional, o exemplo que vêm de cima é transformar tudo em batalhas: cusparadas, trocas de insultos, "fica ou tchau querida" e outras insanidades. Só que nada de positivo sairá desse cipo-

al de maluquices nem se resolverá a crise com parlamentares mandando abraços aos familiares pela TV.

Os economistas afirmam que a dívida pública do País cresce de forma explosiva. A dívida bruta pode pular para 80% do PIB, soma das riquezas produzidas no país, em 2018, partindo da informação do Banco Central do Brasil de que a DB do governo geral encerrou 2015 em 65,5% do PIB. Segundo o Monitor Fiscal, avaliação categorizada do FMI, a DB do Brasil poderá chegar a 91,7% do PIB em 2021.

Haverá um quadro deprimente nos próximos anos caso não haja um enfrentamento imediato dessa dura realidade, mantida por anos a fio sem solução. Faz sentido, nesse caso, a proposta do prefeito de Belo Horizonte, Maurício Lacerda, presidente da Frente Nacional de Prefeitos, ao aconselhar a instauração de uma "mesa federativa plena" para debater os problemas da União, estados e municípios.

Legitimidade e outras

Mario Eugenio Saturno

A pergunta que não quer calar: Lula e Dilma são honestos? Eles nomearam a mais nociva equipe de corruptos e agregaram um conjunto de empresas que superfaturaram obras e saquearam o erário em bilhões de reais. E, estranhamente, são beneficiados.

Lula, por exemplo, foi "convidado" a dar 70 palestras pagas por 41 empresas e instituições, recebendo R\$ 27 milhões, sendo 10 milhões de reais só de empresas investigadas na Operação Lava Jato (corrupção na Petrobras). Éta palestrinha cara, só! Muiússimo mais cara que as do Bill Clinton, que realmente tem alguma coisa de útil a dizer.

Tive que ouvir de um petista que Lula mora em um apartamentinho de classe média baixa... Reduzir o bi-duplex do Lula a isso é muita ingenuidade. É tão descarado como Lula dizer que o apartamento no Guarujá, de 215 m² é pequeno, um triplex tipo "Minha Casa Minha Vida"... Inacreditável! As casas desse programa têm 36 m², uma porcária mesmo.

Vamos pensar um pouco... Lula recebeu um afago da OAS, que pagou a Grano para armazenar os presentinhos do ex-presidente, e o aluguel do espaço custou 1,3 milhão de reais... Ora bolas, com tanto trabalhador desempregado passando fome, Lula deveria ter doado esses presentinhos que estão jogados em um canto. E esse 1,3 milhão de reais pode-

ria render muitas sopas aos famintos. Mas ele quer que todos os que passam necessidades fiquem contente porque um deles chegou "lá"! Lamentável!

A "alma mais honesta do mundo" não passa de apenas mais uma alma penada corroida pela corrupção, violência e incompetência e que teve que considerar virar ministro para não ser preso. O que ele finge não saber é que todo funcionário público tem que seguir o Código de Ética do Servidor Público Civil Federal, instituído pelo Decreto nº 1.171, de 22 de junho de 1994.

Há ainda o Código de Conduta da Alta Administração Federal, aprovado em 21/08/2000, que estabelece, entre outras coisas, no Art. 9, o limite de R\$ 100 para presentes, e que só podem ser recebidos por "propaganda, divulgação habitual ou por ocasião de eventos especiais ou datas comemorativas". Essa se tornou a referência para todos. Sendo assim, Sr. Lula, devolva os "presentes" caros, principalmente se a reciprocidade (presente dado a outras autoridades) foi paga com dinheiro público.

A eleição da Dilma já perdeu a legitimidade pela irresponsabilidade fiscal, entre outras. Basta ler a denúncia dos Bicudo e Reale Jr. Mas, também por analogia, quero usar a lei nº 8.078, de 11 de setembro de 1990, o Código de Defesa do Consumidor, que protege o consumidor de produtos e serviços. Os políticos nos oferecem seus serviços e os escolhemos e os pagamos baseados nisso.

A governanta Dilma infringiu muitos artigos do código, mas vou me ater ao Art. 66: fazer afirmação falsa ou enganosa, ou omitir informação relevante sobre a natureza, característica, qualidade, quantidade, segurança, desempenho, durabilidade, preço ou garantia de produtos ou serviços. A pena é a detenção de três meses a um ano e multa. Impeachment é pouco para a governanta!

■ Mario Eugenio Saturno é pesquisador do Instituto Nacional de Pesquisas Espaciais e congregado mariano

1977, 1978, 1979, 1980, 1981, 192, 1983, 1984, 1985, 1986, 1987,
1988, 1989, 2000, 2001, 2002, 2003, 2004, 2005, 2006, 2007, 2008, 2009, 2010, 2011, 2012, 2013, 2014, 2015, 2016

TÚNEL DO TEMPO

10 de abril
de 1984

A CPI do Jogo do Bicho instaurada pela Assembleia Legislativa do Paraná promete investigar a jogatina também na região Oeste, que tem em Cascavel e Foz do Iguaçu dois importantes centros desse tipo de contravenção. Após ser derrotado em campo, o Colorado tenta suplantar o Cascavel no tapetão, mas se dá mal. Comício pelas diretas-já reúne milhares de pessoas em Cobeliã.

Fundo Constitucional já

Wilson Quinteiro

Quando falamos do Brasil, uma das características mais positivas é seu tamanho. Somos o quinto no mundo em extensão territorial. Essa característica faz do nosso País um gigante capaz de despertar a admiração do resto do globo. Entretanto, impõe aos governantes a necessidade de trabalhar com realidades muito díspares, que exigem ações específicas para incentivar o desenvolvimento regional e promover o crescimento como um todo.

Já levando isso em conta, nossa Carta Magna previu a existência de mecanismos que, uma vez acionados, permitem que todas as regiões possam ter condições de investir em infraestrutura e promover o empreendedorismo privado. Mesmo em Estados considerados ricos há regiões menos desenvolvidas que precisam de incentivo como, por exemplo, os fundos constitucionais de financiamento.

Esses fundos permitem que uma parcela de recursos tributários da União sejam destacados para implementação de políticas de desenvolvimento regional e de redução das desigualdades inter-regionais. Atualmente, existem os Fundos Constitucionais de Financiamento do Centro-Oeste, do Nordeste e do Norte, que só não abrangem cinco estados, entre eles os três da região Sul.

É sempre bom lembrar que hoje é a União que mais capta recursos de impostos no Brasil, ficando com 69% de toda a receita. Isso significa que restam apenas 31% para serem divididos entre os demais entes federativos – estados, municípios e Distrito Federal. O problema é que a maior parcela dos gastos com saúde, educação e segurança pública ainda é de responsabilidade dos governos estaduais e municipais e não do governo federal, o que gera um engessamento de suas contas públicas e faz restar muito pouco para

investir em infraestrutura e fomento de empreendimentos. Não é sem razão, pois, que há anos os Estados lutam por um pacto federativo mais justo e equilibrado.

Nesse cenário, os Estados que contam com algum recurso extra – como a participação em um fundo constitucional ou recebimento de royalties significativos – certamente saem na frente, podendo contar com mais dinheiro em caixa para investir e promover o bem-estar de suas populações. Já aqueles que não possuem nada disso ficam em desvantagem. E é exatamente esta a situação do Paraná, Santa Catarina e Rio Grande do Sul.

Os Estados do Sul não fazem parte de nenhum fundo constitucional desde a extinção da Sudesul (Superintendência de Desenvolvimento da Região Sul), na década de 1990, e nem recebem grandes somas de royalties de petróleo como São Paulo e Rio de Janeiro, gerando uma grave distorção na distribuição dos recursos.

O desenvolvimento regional completo só se torna possível quando todas as regiões são tratadas com justiça. É por isso que a defesa da recriação da Sudesul e de um fundo orçamentário de desenvolvimento e de financiamento para os Estados do Sul – proposta que defendo e que, certamente, tem o apoio de diversas entidades do setor produtivo e também do BRDE – precisa ser vista como uma luta de toda a população. Não se trata da busca de uma vantagem indevida ou de um benefício injusto, mas sim da luta por mais equidade.

Paraná, Santa Catarina e Rio Grande do Sul também precisam incentivar o crescimento de suas regiões menos desenvolvidas e merecem respeito e um tratamento digno da União.

■ Wilson Quinteiro é advogado e diretor de operações do BRDE

falecimentos

- ARACY PREISNER GUAITA (73)
- MATHEUS LUSITANI (77)

Óbitos registrados ontem, até as 17h, pela Acesc, em Cascavel

COROA DE FLORES A PARTIR DE R\$ 150,00

www.coroasfloriprev.com

FAIXA E FRETE GRÁTIS PARA TODO O INTERIOR DO PARANÁ, CURITIBA E REGIÃO

Informe da redação

editoria e colaboradores

Calendário definido

Os deputados que integram a Frente Parlamentar contra a Prorrogação dos Contratos do Pedágio no Paraná se reuniram novamente ontem para definir as primeiras ações do calendário de atividades a ser desenvolvido entre maio e julho. O lançamento oficial foi confirmado para o próximo dia 16, no auditório da Assembleia Legislativa, mas antes disso, dia 3, haverá uma reunião para a qual será convidado o diretor-geral do DER, Nelson Leal.

No interior

Depois disso, a Frente realizará uma série de debates no interior, cujo calendário está parcialmente definido. Haverá encontros nos dias 17 de junho em Cascavel (manhã) e Foz do Iguaçu (noite), 24 de junho em Umuarama (noite) e 8 de julho em Maringá (manhã) e Londrina (tarde). Serão marcados debates também em Campo Mourão, Guarapuava e Paranaguá, em datas a serem definidas.

Urgência

A Frente já definiu como prioridades a apresentação de pedidos de urgência para a tramitação de duas propostas já protocoladas na Assembleia Legislativa: o projeto de Douglas Fabrício e Tercílio Turini obrigando o governo a submeter previamente aos deputados qualquer ação relativa ao pedágio e a PEC de Leonaldo Paranhos propondo a realização de um plebiscito sobre a renovação dos atuais contratos.

Integrantes

Além de Fabrício, Turini e Paranhos, integram a referida Frente os deputados Ademir Bier (coordenador), Adelino Ribeiro, Anibelli Neto, Chico Brasileiro, Claudio Palozzi, Cobra Repórter, Evandro Araújo, Gilson de Souza, Guto Silva, Hussein Bakri, José Carlos Schiavinato, Marcio Pacheco, Marcio Pauliki, Nelson Luersen, Nereu Moura, Péricles de Mello, Professor Lemos, Requião Filho e Tadeu Veneri.

*** Não foi nada amistoso o retorno dos oito vereadores de Itaipulândia que haviam sido presos pelo Gaeco. A primeira sessão após o retorno foi marcada por protestos da população. * Referindo-se ao período em que habitou uma cela em Foz do Iguaçu, o vereador Vilso Serena saiu com a seguinte pérola: "Ficamos uns dias colaborando com a Justiça". * Cinco legisladores de Toledo estão em Brasília participando da 14ª Marcha dos Vereadores, que, entre outras coisas, defende a reforma do pacto federativo.**

Lemos ataca...

Ao convocar os servidores estaduais para a manifestação que será realizada sexta-feira para lembrar o primeiro aniversário do conflito entre PM e professores no Centro Cívico, o deputado Professor Lemos voltou a criticar o Governo Richa. Segundo ele, direitos da categoria continuam ignorados. "Só na área de educação, o governo deve R\$ 250 milhões aos servidores, mas pagou todos os grandes fornecedores e tem caixa", alfinetou Lemos.

...Romanelli defende

"Educação é uma prioridade do governo, mas é preciso ressaltar que os legítimos pleitos dos servidores e professores serão atendidos na medida das possibilidades do Tesouro do Estado. Governar exige responsabilidade, espírito público e respeito à lei", rebateu o líder governista Luiz Claudio Romanelli, ressaltando que o orçamento da educação mais que dobrou nos últimos cinco anos, "passando de R\$ 3,7 milhões para R\$ 7,8 milhões".

Interinidade

Jocemara Lopes do Amarante, que é funcionária de carreira da Cettrans, está respondendo desde ontem pela presidência da companhia. Ela aceitou convite do prefeito Edgar Bueno para substituir Paulo Gorski, que renunciara ao cargo na tarde anterior.

Foz do Iguaçu

Decisão da Justiça veta a privatização da saúde

Foz do Iguaçu - A 1ª Vara da Justiça Federal em Foz do Iguaçu concedeu liminar suspendendo o processo de contratação de uma PPP (Parceria Público-Privada) para gerir os serviços de urgência e emergência na área de saúde que eram feitos pela Prefeitura de Foz do Iguaçu.

A decisão foi tomada em resposta a uma ação civil pública conjunta do Ministério Público do Paraná e do Ministério Público Federal, que requereram a liminar para evitar que o município passas-

se a gestão do Hospital Padre Germano Lauck, do Samu e das UPAs (Unidades de Pronto-Atendimento) João Samek, Morumbi e Porto Meira.

De acordo com as investigações, a prefeitura feriu a Lei 11.070/2014, que institui normas gerais para licitação e contratação desse tipo de parceria no âmbito da administração pública ao não realizar uma série de estudos básicos sobre viabilidade técnica, econômico-financeira e jurídica do projeto. Além disso, há indícios de

direcionamento da licitação para favorecimento de uma empresa específica.

MULTA

O contrato de PPP vigoraria pelo prazo de 30 anos, acarretando para o município despesa de R\$ 11,4 milhões por mês, R\$ 136,8 milhões por ano ou R\$ 4,1 bilhões durante todo o contrato. A Justiça determinou a imediata suspensão do processo de contratação sob pena de multa diária de R\$ 1 mil ao prefeito Reni Pereira.

Projeto de adolescente vira lei no Paraná

Curitiba - Foi sancionada ontem pelo governador Beto Richa lei que institui na rede estadual de ensino o programa Geração Atitude. Desenvolvido nas escolas paranaenses há dois anos, ele visa a promoção da cidadania e da participação dos estudantes na vida pública e nas atividades sociais.

Proposta pela estudante Ingrid Ribeiro Serafim de Souza, de Cianorte, com orientação do professor e sociólogo Márcio Rogério Penachio, a iniciativa foi encampada pela mesa diretiva e aprovada pela As-

sembleia. É a primeira vez que um projeto de um estudante da rede estadual tramitou e foi aprovado para se tornar política pública estadual.

A parceria vai reunir Ministério Público, Secretaria de Estado da Educação, Assessoria Especial de Juventude do Governo do Paraná, Assembleia Legislativa e Tribunal de Justiça. "O grande mérito dessa proposta é dar condição do exercício pleno da cidadania. É imprescindível a participação de todos no acompanhamento da vida de nosso país

e daqueles que mereceram a confiança de nosso voto", destacou o governador.

A PROPOSTA

A lei ontem sancionada estabelece que o Geração Atitude será promovido anualmente nas escolas públicas e privadas na terceira semana de novembro. "São os jovens que vão decidir o futuro, então é muito importante que eles se envolvam com a política desde cedo. É preciso que os jovens interajam mais com temas como democracia, voto e eleições", declarou Ingrid.



Ingrid é cumprimentada por Richa durante o ato no Palácio Iguaçu

GERAÇÃO ATITUDE

De acordo com o promotor de Justiça e coordenador do Geração Atitude, Eduardo Cambi, o projeto foca, principalmente, estudantes do primeiro ano do ensino médio, com idade entre 15 e 16 anos, para estimular o voto dos jovens. "É um público que está em uma fase importante da vida, preparando-se para o exercício do voto", disse. "Com o projeto, buscamos estimular espaços de cidadania dentro da escola a partir do grêmios estudantis, da participação nos conselhos escolares e do envolvimento na comunidade".



INCUBATÓRIO
REALEZA/PR



FRIGORÍFICO
CAPANEMA/PR

Ruralistas vão pedir a Temer o uso do Exército em conflitos agrários

Congressistas da Frente Parlamentar da Agropecuária pedirão a Michel Temer que empregue as Forças Armadas para “mediar” conflitos por terras no País, caso ele assuma a Presidência. A ideia fará parte de um documento público que a Frente e entidades do agronegócio estão preparando.

As propostas serão entregues ao vice-presidente em breve, possivelmente ainda nesta semana. Entidades do setor fizeram uma reunião sobre o assunto na noite de segunda-feira, em Brasília. O tema também foi discutido ontem, em uma reunião-almoço da Frente em Brasília. Hoje, a responsabilidade pelos conflitos no campo é das polícias militares e dos governadores dos Estados. “Às vezes é necessária uma ação em nível nacional.

Por isso a necessidade de resgatar o papel das Forças Armadas”, diz o deputado Marcos Montes (PSD-MG), presidente da FPA.

Comissão do impeachment

Tucano Anastasia é eleito e parecer será votado dia 6

Brasília - A comissão especial do impeachment do Senado deve votar no dia 6 de maio o relatório que será elaborado pelo senador Antonio Anastasia (PSDB-MG) recomendando a instauração ou o arquivamento do processo de afastamento da presidente Dilma Rousseff. A data foi aprovada ontem durante a primeira reunião do colegiado, marcada por um impasse entre governistas e opositores em torno da indicação de Anastasia para a relatoria.

A expectativa no Senado é de que o relatório de Anastasia deverá ser submetido ao plenário principal da Casa no dia 11 de maio. Caso o relatório da comissão seja favorável à instauração do processo e seja aprovado por maioria simples dos senadores (41 de 81), Dilma será afastada da Presidência da República por 180 dias. Nesta hipótese, o vice-presidente Michel Temer assumirá o comando do Palácio do Planalto.

Os integrantes da comissão especial aprovaram in-

tegralmente a proposta de trabalho que Anastasia elaborou. Pelo calendário do senador do PSDB, ele apresentará seu parecer sobre o caso em 4 de maio.

Amanhã, ficou definido que os autores do pedido de impeachment, os juristas Miguel Reale Jr., Hélio Bicudo e Janaina Paschoal, terão a oportunidade de ir ao Senado para explicar os motivos que os levaram a pedir o afastamento da presidente da República. E na sexta (29), a defesa de Dilma também terá espaço no colegiado para tentar mostrar que

as chamadas “pedaladas fiscais” e os decretos publicados para autorizar crédito suplementar sem autorização do Congresso Nacional não foram irregulares.



Senador Antonio Anastasia

POLÊMICA

A primeira sessão da comissão do impeachment no Senado registrou o primeiro embate entre governo e oposição. Embora a escolha do senador Raimundo Lira (PMDB-PB) para a presidência do colegiado tenha ocorrido por aclamação, não houve consenso para definir o nome do relator. A indicação de Antonio Anastasia pelo Bloco da Oposição para o posto-chave da comissão gerou protesto entre senadores do PT. Apesar das reclamações dos senadores do PT e do PC do B, Anastasia acabou eleito para relatar o processo de afastamento de Dilma no Senado por 16 votos a favor e 5 contra.

Para Temer, golpe é antecipar a eleição

Brasília - O vice-presidente Michel Temer chamou ontem de “golpe” a tentativa de antecipação das eleições presidenciais para este ano e disse que, nos Estados Unidos, “as pessoas ficariam coradas” de apresentar uma proposta como essa, que não está prevista na Constituição Federal.

A avaliação foi feita em encontro com dirigente sindicais, no Palácio do Jaburu, e confirmada por três pessoas presentes. Segundo eles, o peemedebista disse ainda que, caso a presidente Dilma Rousseff seja afastada temporariamente do cargo, ele pretende abrir canal

de diálogo com todos os partidos, inclusive com o PT.

De acordo com relatos, o vice-presidente afirmou ainda que movimentos e grupos de esquerda podem até protestar contra ele durante o período de ausência da petista, “contanto que não infirmezem a vida do País”.

Entidade entrega 1,3 milhão de assinaturas pela cassação de Cunha

Brasília - Representantes da entidade Avaaz entregaram ontem ao Conselho de Ética da Câmara uma petição com 1,3 milhão de assinaturas pedindo a cassação do mandato do presidente da Casa, Eduardo Cunha (PMDB-RJ). Durante o ato, houve bate-boca entre parlamentares.

Cunha é alvo de um processo de no colegiado por conta da suspeita de manter

contas bancárias secretas no exterior e de ter omitido sobre a existência delas à CPI da Petrobras no ano passado. Ele nega ser o dono e diz ser apenas o beneficiário de fundos geridos por trustes.

As assinaturas foram coletadas em uma petição online por meio do site da entidade e entregues ao presidente do conselho, José Carlos Araújo (PR-BA), antes do início da sessão.

PROPINA

Em depoimento ao Conselho de Ética da Câmara, o lobista Fernando Soares, conhecido como Fernando Baiano, confirmou ontem que repassou pagamentos de propina em espécie ao presidente da Casa, Eduardo Cunha (PMDB-RJ). Um dos delatores da Operação Lava Jato, Baiano ressaltou, porém, não ter conhecimento de que o peemedebista tenha contas bancárias no exterior.

coluna Esplanada

POR LEANDRO MAZZINI Twitter @colunaesplanada



O Projeto Lula 2016

Com a certeza da iminente ascensão de Michel Temer ao gabinete presidencial e o alto risco de não voltar mais ao Palácio como mandatário, o ex-presidente Lula soultou o seu projeto de Poder: a antecipação das eleições presidenciais para outubro deste ano, simultâneas às eleições para prefeitos e vereadores. O PT já encampa o discurso, uma PEC foi apresentada no Senado e um grupo de senadores ligados a Lula, capitaneados por Paulo Paim (PT-RS), já busca apoio em entidades civis.

Balela

O grupo a favor da antecipação da eleição – o projeto Lula 2016 – diz já ter 30 senadores que avalizam a proposta. O presidente do Senado, Renan Calheiros, é um.

Última cartada

Lula não vê outra saída para manter o PT no Poder – perde Dilma agora, mas quer aproveitar sua exposição e os índices nas pesquisas de popularidade para tentar voltar.

Porta a porta

Paulo Paim e João Capiberibe (PSB-AP) visitaram ontem o presidente da OAB Nacional, Cláudio Lamachia, para pedir apoio. O conselho da Ordem vai avaliar.

Lamúrias

Antes de deixar o PT e o Senado para assumir a Secretaria de Educação do Governo da Bahia, o senador Walter Pinheiro, do grupo Lula 2016, saiu resmungando. “O Congresso é corporativista. Para votar a PEC da ‘Janela’ (que permitiu a troca de partidos) foi ligeiro. A PEC das Eleições deveria ter o mesmo tratamento”.

Lima no jaleco

Decisão da 29ª Vara do Trabalho do Rio de Janeiro (processo nº 0159400-09.2003.5.01.0029) ordenou que o Conselho Federal de Enfermagem (Cofen) demita os funcionários contratados sem concurso após 1989. O Cofen pode recorrer.

Do cofrinho

Alheio aos impasses judiciais-financeiros, o Cofen promove esta semana seminário no luxuoso Hotel Blue Tree Rio Poty em Teresina (PI) com tudo pago pelo órgão. A Coluna já revelou que a autarquia gosta de pagar palestras de ministros

do TCU, responsáveis por fiscalizar suas contas.

Chave na ignição

A Operação Zelotes da PF já tem em mãos os movimentos bancários de Antonio Palocci e Erenice Guerra dos últimos anos. E o camburão está com a chave na ignição.

Aí tem

Marcelo Odebrecht teve duas derrotas ontem. O STF negou HC para sua libertação em Curitiba. Horas antes, o STJ negou recurso da empreiteira para barrar envio de documentos da Suíça para a Operação Lava Jato.

Replay

O presidente da comissão de impeachment, senador Raimundo Lira, e o senador Garibaldi Alves são os únicos remanescentes na Casa que votaram no impeachment do hoje colega Fernando Collor. “O tempo passou e a história se repete”, diz Garibaldi.

Fogo na lavoura

Ex-comandante da CNA, a ministra da Agricultura, Kátia Abreu, bate de frente com o presidente João Martins, seu aliado que a sucedeu. Enquanto Kátia defende a amiga Dilma Rousseff, a CNA reverbera oficialmente a tese do afastamento imediato.

Celebridade

O filho do ex-sindicalista Lula, Luís Cláudio Lula da Silva, tem bom gosto. No feriado jantou no caríssimo restaurante Zuma Restaurant, em Miami, frequentado por celebridades e por importantes nomes do esporte mundial.

Lugar certo

“Ponto de encontro dos que apreciam as boas coisas da vida” é o tradicional slogan do estabelecimento. Por lá, por enquanto, não há risco de hostilidades nem cuspes.

Ponto Final

“Vamos dar um não à desordem, à bagunça, à baderna, à bandeira vermelha. Vamos dar um sim à bandeira do Brasil, verde, amarela, azul e branca.” De Fernando Collor de Mello, referindo-se a Lula, em debate, em 14 de dezembro de 1989.

Com Luana Lopes, Equipe de DF e SP

www.colunaesplanada.com.br - contato@colunaesplanada.com.br - Caixa Postal 1980 - CEP 70254-970 - Brasília DF

BC deve manter Selic em 14,25%

O Copom (Comitê de Política Monetária) do Banco Central começou ontem uma reunião de dois dias para decidir a Selic, a taxa básica de juros do País. Esse será o terceiro encontro do Copom neste ano. A taxa está em 14,25% ao ano desde julho do ano passado. Nas últimas cinco reuniões, o BC decidiu manter a Selic no mesmo nível. A tendência é que isso aconteça novamente nesta semana, na opinião da maioria dos analistas de mercado consultados pelo BC para o Boletim Focus. Os economistas acreditam que a taxa deve começar a cair no fim de agosto, até fechar este ano a 13,25%.

Confiança da construção

Com uma nova melhora nas expectativas, o Índice de Confiança da Construção subiu 0,2 ponto em abril, para 67 pontos, na comparação com março, informa a Fundação Getúlio Vargas. Foi a segunda alta consecutiva do indicador, mas ainda insuficiente para reverter a tendência de queda observada desde novembro de 2013. Na comparação com abril de 2015, o indicador recuou 10,1 pontos.

Paraná

Richa envia à Assembleia projeto que fixa maior piso regional do País

Curitiba - O governador Beto Richa encaminhou para a Alep (Assembleia Legislativa do Paraná) o anteprojeto de lei que propõe um reajuste de 11,08% no piso salarial do Paraná

para 2016. A mensagem enviada ontem para a apreciação dos deputados estaduais estabelece valores que variam de R\$ 1.148,40 a R\$ 1.326,60, garantindo o salário mínimo paranaense

no topo do ranking nacional. Com o reajuste, o menor salário a ser pago no Paraná será R\$ 268,20 maior que o salário mínimo do Brasil (R\$ 880,00).

Em 2016, pela sétima vez consecutiva, o Paraná terá o maior piso regional do País. Os novos valores começam a valer a partir do dia 1º de

maio, quando é comemorado o Dia do Trabalho.

A base de cálculo é o INPC (Índice Nacional de Preços ao Consumidor), mais a variação real do PIB (Produto Interno Bruto) de dois anos antes. O valor do piso regional é ratificado pelo governo do Estado e deve ser aprovado pelo Legislativo.



DIVULGAÇÃO

FAIXAS

O novo salário mínimo é utilizado para regulamentar o salário de quatro categorias profissionais que não têm convenção nem acordo coletivo de trabalho, alcançando cerca de um milhão e meio de trabalhadores. Para o primeiro grupo, formado por trabalhadores empregados nas atividades agropecuárias, florestais e da pesca, o mínimo regional será de R\$ 1.148,40. Empregados de serviços administrativos, trabalhadores dos serviços, vendedores do comércio e trabalhadores de reparação e manutenção, formam o segundo grupo, que tem o novo piso fixado em R\$ 1.190,20. O terceiro grupo é composto por empregados da produção de bens e serviços industriais, que tiveram o salário reajustado para R\$ 1.234,20. No quarto grupo estão os técnicos de nível médio, com piso mínimo estabelecido em R\$ 1.326,60.

Receita Estadual promove a Operação Nota Paraná

Curitiba - Auditores da Receita Estadual iniciaram ontem em todo o Paraná a Operação Nota Paraná. Serão visitadas empresas que não registraram documentos fiscais na Secretaria da Fazenda e que se recusaram a colocar o CPF de clientes nos documentos de venda.

A operação poderá ser estendida para mais um ou dois dias, dependendo do número de estabelecimentos a serem visitados por delegacia. Foram consideradas para a operação as denúncias

feitas por consumidores no portal do Programa Nota Paraná a respeito de compras feitas entre setembro do ano passado e fevereiro de 2016. No período, foram registradas 3.189 denúncias que envolvem 1.449 estabelecimentos.

O objetivo dos auditores é orientar os empresários sobre a necessidade da emissão de nota fiscal e, sempre que for solicitada pelo contribuinte, a inclusão de CPF ou CNPJ (no caso de doação a instituições sem fins lucrativos). As

equipes também vão dar orientações sobre o registro eletrônico dos dados na base da Secretaria da Fazenda e sobre a regularização de pendências de obrigações acessórias e principais.

Esta é a segunda operação desde que o Nota Paraná foi criado. No ano passado, na primeira operação, foram verificadas apenas denúncias referentes a agosto, mês do lançamento do programa. Para cada documento fiscal não emitido, as empresas podem ser multadas em R\$ 1 mil.

EM CASCAVEL

Dezoito empresas da regional de Cascavel da Receita Estadual foram alvo ontem, da Operação Nota Paraná. Segundo a Secretaria da Fazenda, foram visitadas empresas que não registraram os documentos fiscais junto ao órgão e que se recusaram a colocar o CPF nos documentos de vendas. De acordo com o delegado da Receita em Cascavel, Luis Carlos Woss, as empresas fiscalizadas são de toda a regional, que compreende 48 municípios.

Confiança do consumidor recua para menor nível desde setembro de 2005

São Paulo - A confiança do consumidor caiu pelo segundo mês seguido em abril, influenciada pela crise política e econômica e pela insatisfação com a situação financeira da família, informa sondagem da FGV (Fundação Getúlio Vargas). O índice que mede essa confiança recuou 2,7 pontos ante março, para 64,4 pontos, menor nível da série da pesquisa, iniciada em setembro de 2005. Na comparação com abril de 2015, houve queda de 10 pontos.

Em março, o indicador já tinha registrado queda de 1,4 ponto. Em janeiro e fevereiro, houve alta de 1,5 e 2,1 pontos, respectivamente.

“Os consumidores brasileiros registram em abril de 2016 o menor nível histórico de confiança sob influência da extrema insatisfação com o momento presente e do pessimismo em relação à situação financeira das famílias. O resultado decorre de um cenário econômico e político que parece difícil de ser resolvido rapidamente”, afirma Viviane Seda Bittencourt, coordenadora da Sondagem do Consumidor.

Houve piora nas avaliações dos consumidores sobre a situação atual e das expectativas em relação aos meses seguintes.

O Índice da Situação Atual caiu 1,6 ponto, ficando em 64,7 pontos, novo mínimo histórico. Com relação às perspectivas futuras, houve um aumento do pessimismo em relação aos meses seguintes. O Índice de Expectativas recuou 3,2 pontos, para 65,8 pontos.

A TV DA MINHA VIDA!

TV TAROBÁ

CASCADEL
CANAL 6 ABERTO | CANAL 6.1 HD

taroba.com.br

Safrinha

Dois dias de geadas podem causar perda total do milho

Cascavel - A previsão de duas geadas consecutivas, para amanhã e sexta-feira, pode pôr fim à safrinha de milho em todo Núcleo Regional da Seab (Secretaria de Estado da Agricultura e Abastecimento) de Cascavel. Em 28 municípios foram cultivados históricos 378 mil hectares.

A cotação nas alturas, ontem a R\$ 38,50 para uma saca de 60 quilos, fez com que produtores se sentissem estimulados e aumentaram a área de cultivo para um grão con-

siderado de risco extremo neste período: a transição entre o outono e o inverno.

A preocupação dos produtores neste momento é, mais uma vez, com as condições do tempo. Nas semanas passadas o alerta era para a falta de chuva.

No começo desta semana ela veio, mas trouxe consigo uma massa de ar frio que vai jogar os termômetros para 3°C nesta quinta-feira com previsão de geada moderada amanhã e também na sex-

ta-feira. “Mesmo que seja uma única geada e ela seja fraca, todo o cultivo vai ser afetado. Vamos torcer para que ela não se confirme”, destaca a economista do Deral (Departamento de Economia Rural), Jovir Esser.

Neste momento a estimativa de produtividade permanece na casa dos 6,5 mil quilos por hectare, assim a produção chegaria a quase 2,5 milhões de toneladas e garantiria rendimentos de R\$ 1,6 bilhão que podem ir direto

para a silagem se o tempo e o clima não contribuírem.

De toda área cultivada, cerca de 7% estão em fase de maturação, mas nem este percentual escaparia da camada de gelo, sobretudo em solo molhado, o que potencializaria as perdas. “Mesmo nas áreas que estão em maturação, os grãos ainda estão leitosos, o que significa que seriam atingidos em cheio”, lamenta Jovir.

● JULIET MANFRIN

Supermercados fecham domingo

Cascavel – O presidente da Apras (Associação Paranaense de Supermercados), Regional Oeste, Coniberto Niedermeyer, informa que os supermercados de Cascavel estarão fechados no próximo domingo, dia 1 de maio, quando será comemorado o Dia do Trabalho.

“Compensação de reserva legal” é tema de palestra nesta quarta

Cascavel - O Sindicato Rural Patronal de Cascavel realiza palestra sobre “Compensação de reserva legal – sua propriedade está em dia?”, hoje, a partir das 19 horas, em seu auditório, na rua Paraná, 3937. Todos os interessados no assunto estão sendo convidados. A palestra é gratuita. O tema será apresentado por Vitor Hugo Ribeiro Burko, ex-presidente do IAP (Instituto Ambiental do Paraná), ex-prefeito de Guarapuava e atualmente presta consultoria para implementação do novo Código Florestal.

Sobre o tema, vale lembrar que o prazo para que os proprietários rurais façam o CAR (Cadastro Ambiental Rural), conforme prevê o novo Código Florestal, vencerá já no próximo dia 5 de maio. Quem não cumprir com esta obrigatoriedade, ficará em situação irregular, além de estar sujeito a multa e ficar impedido de contrair financiamentos ou promover qualquer ato que altere a documentação do imóvel rural.

Diretores da Acic visitam futura sede da entidade

Cascavel - Diretores da Acic (Associação Comercial e Industrial de Cascavel) fizeram, depois de reunião na manhã de ontem, visita às obras do Edifício Rui Barbosa, prédio em fase final de construção ao lado da atual sede da entidade. Os trabalhos estão na fase final de acabamento e a previsão é de que a mudança dos primeiros setores da entidade ocorra ainda em maio, segundo o diretor de Patrimônio, o engenheiro Alexandre Gonçalves.

Quando toda a mudança estiver pronta, a Acic funcionará em um dos maiores espaços físicos disponíveis para uma associação comercial no Brasil. Serão mais de quatro mil metros quadrados de área

construída e um auditório com capacidade para 400 pessoas. A opção pelo sistema de SPE (Sociedade de Propósito Específico) contribuiu decisivamente para viabilizar um empreendimento desse porte, segundo o presidente Alci Rotta Júnior.

Além de todos os setores da entidade em espaços amplos e modernos, a Acic abrirá lugar para acomodar outros parceiros, como a Cacipar, a Jucepar e a Fomento Paraná. Uma das atrações da futura sede será uma espécie de túnel que, por meio de fotografias, legendas e recursos visuais, recuperará aspectos e passagens da trajetória de 56 anos da associação comercial.



Diretores durante visita à futura sede da Acic, na rua Pernambuco, em frente à Câmara de Vereadores

Quem estiver no espaço também poderá visualizar fotos antigas e atuais de Cascavel e que ajudam a compreender melhor o processo de crescimento tanto da Acic quanto do município. “Essa é uma

obra que mostra o dinamismo das sucessivas diretorias, associados e colaboradores da Acic, pessoas que há mais de cinco décadas se doam às causas do associativismo empresarial”, segundo Alci.

Boletim mostra que Oeste tem quase 10 mil casos de dengue

Cascavel – Boletim epidemiológico da Secretaria Estadual da Saúde, divulgado ontem apontou acréscimo de 19% nos casos de dengue no Oeste. Agora são 9.746 confirmações, com 8.888 casos au-

tóctones e 858 importados. A região tem ainda 28.337 notificações e 12 mortes, 11 delas na 9ª Regional de Saúde de Foz do Iguaçu e uma na regional de Toledo.

O pior cenário está entre os nove municípios que inte-

gram a regional de Foz, onde foram registrados 6.884 casos positivos de dengue e quase 19 mil suspeitas. Já na 10ª Regional de Saúde de Cascavel são 1.660 confirmações, com 1.409 casos autóctones e 251 importados,

além de 5.507 notificações. Em Toledo, na 20ª Regional de Saúde, são 1.202 casos confirmados.

No Estado já são 38.470 casos positivos da doença, 4.420 a mais do que na semana passada, e 59 municí-

pios em epidemia.

Ainda conforme o boletim, o Paraná registrou, desde agosto de 2015, 263 confirmações do vírus da zika, 25 deles em gestantes, e 56 de febre chikungunya.

INDICADORES ECONÔMICOS

DÓLAR 26/04			
	% dia compra	venda	% mês
COMERCIAL	-0,8%	3,5180	3,5190 -2,1%
PTAX (BC)	-0,5%	3,5294	3,5301 -0,8%
PARALELO	-0,8%	3,5000	3,7100 -1,9%
TURISMO	-0,8%	3,5000	3,6900 -1,9%
EURO	-0,1%	3,9946	3,9957 -1,4%

US\$ 1 É IGUAL A:		MOEDAS X REAL	
lêne	111,26	lêne	R\$ 0,0317
Libra est.	0,6843	Libra est.	R\$ 5,16
Euro	0,8835	Peso arg.	R\$ 0,25
Peso arg.	14,320	R\$1:	1.558,12 guaranis

POUPANÇA - TR			
Período/ depósitos...	Poup. antiga	Poup. nova	TR part. 4/5/12
27/3 a 27/4	0,6656	0,6656	0,1648
28/3 a 28/4	0,7022	0,7022	0,2012
1/4 a 1/5	0,6311	0,6311	0,1304
2/4 a 2/5	0,5997	0,5997	0,0992
3/4 a 3/5	0,6293	0,6293	0,1287

BOVESPA 26/04			
IBOVESPA:	+2,35%	53.082 pontos	
Ações	%	R\$	
Petrobrás PN	+3,64%	9,67	
Vale PNA	+4,59%	14,81	
Bradesco PN	+3,61%	25,86	
ItaúUnibanco PN	+3,47%	32,49	
Brasil ON	+4,57%	21,75	
Rumo Log ON	+8,10%	4,27	

ÍNDICES DE INFLAÇÃO				
Índice em %	FEV	MAR	ano	12m
IPCA (IBGE)	0,90	0,43	2,62	9,36
IGP-M (FGV)	1,29	0,51	2,97	11,56
IGP-DI (FGV)	0,79	0,43	2,78	11,07

REAJUSTE DE ALUGUÉIS				
Índice	FEV	MAR	ABR	
IGP-M (FGV)	1,1095	1,1208	1,1156	
IGP-DI (FGV)	1,1165	1,1193	1,1107	

* Correção anual. Multiplique valor pelo índice

SELIC ANUAL: 14,25% | TJLP: 7,50%/ano

TABELA DO IR			
BASE (R\$)	Alíq. %	deduzir	
Até 1.903,98	-	-	
De 1.903,99 até 2.826,65	7,5	142,80	
De 2.826,66 até 3.751,05	15	354,80	
De 3.751,06 até 4.664,68	22,5	636,13	
Acima de 4.664,68	27,5	869,36	

OUTROS INDICADORES			
	JAN	FEV	MAR
TJLP (%)	7,50	7,50	7,50
Sal. mínimo	880,00	880,00	880,00
UPC	22,95	22,95	22,95

CUSTO DA CONSTRUÇÃO (CUB)					
R\$/m2	FEV	MAR	%m	%ano	%12m
Paraná	1.310,40	1.311,90	0,11	0,48	7,72
Norte	1.271,39	1.281,83	0,82	1,45	6,56
Oeste	1.307,78	1.308,96	0,10	0,46	7,71

PREVIDÊNCIA COMP. ABRIL			
Empresário/empregador			
Contribui com 11% sobre o pró-labore, entre R\$ 880,00 (R\$ 96,80) e R\$ 5.189,82 (R\$ 570,88), por GPS			
Autônomo			
1) Quem só recebe de p. físicas: recolhe 20% entre R\$ 880,00 (R\$ 176,00) a R\$ 5.189,82 (R\$ 1.037,96). 2) Recebe de p. jurídicas: a empresa recolhe 11% sobre o máximo de R\$ 5.189,82 (R\$ 570,88) e desconto do autônomo. 3) Recebe de jurídicas e físicas: desconto de 11% sobre o que recebe de jurídicas até R\$ 5.189,82 (R\$ 570,88). Se não atingir este teto, recolhe 20%, sobre a diferença, até R\$ 5.189,82. 4) Aut. especial: sobre R\$ 880,00, recolhe 5% (donas de casa, Lei 12.470/2011) ou 11% (demais especiais), mas só aposenta por idade..			
Facultativo			
Contribui com 20% sobre R\$ 880,00 (R\$ 176,00) a R\$ 5.189,82 (R\$ 1.037,97), através de carnê.			
Assalariados			
Salários até R\$ 1.556,94			8%
de R\$ 1.556,95 até R\$ 2.594,92			9%
de R\$ 2.594,93 até R\$ 5.189,82			11%
Emp. domésticos			
Empregado	8 a 11	70,40	570,88
Empregador	12	105,60	622,78
Total	20 a 23	176,00	1.193,66

Venc.: emp. 20/05, físicas 16/05, domésticos 07/05

MERC. RURAL

PREÇO PRODUTOR (DERAL/SEAB)					
Em 26/04	PR	DIA	30d.	Casc.	
SOJA	69,95	1,4%	11,0%	69,00	
MILHO	39,04	1,6%	8,0%	38,50	
TRIGO	41,40	0,0%	2,1%	41,50	
BOI GORDO	150,11	-0,2%	-1,8%	153,00	
FRANGO	2,68	0,0%	0,0%	-	

Soja, milho e trigo sc 60kg, boi gordo arroba e frango kg

BOLSA DE CHICAGO				
Em 26/04	CONT.	FECH.	DIA	30d.
SOJA	mai/16	1.017,75	18,00	11,8%
FARELO	mai/16	323,30	6,90	17,4%
MILHO	mai/16	382,25	5,25	3,3%
TRIGO	mai/16	479,75	8,50	3,6%

Em Pontos. 1 ponto = 1 centavo de dólar/bushel na soja (27,2kg), milho e trigo (25,4kg) e US\$ tonelada curta no farelo (907kg). DIA: variação em pontos

LOTES/ATACADO (AgDOSSIÊ.DINHEIRO)				
Em 26/04	PRAÇA	R\$/sc	SEM	30d.
SOJA	Cascavel	76,50	3,4%	9,3%
SOJA	Paranaçuá	83,00	3,1%	8,5%
MILHO	Cascavel	50,00	0,0%	16,3%



Revitalização de avenida em Toledo

A principal via do Jardim Panorama, a avenida Senador Atílio Fontana, vai ganhar uma nova roupagem em Toledo. Nesta semana foi firmado contrato para a revitalização do trecho entre a avenida Egidio Munaretto e a rua Carlos Sbaraini. O custo total é de R\$ 1.310.765,71 e o prazo para a execução dos trabalhos é de 240 dias. A obra será financiada pela Agência Francesa de Desenvolvimento.

Plano de Mobilidade

Com o intuito de discutir sobre o Plano de Mobilidade Urbana, a Prefeitura de Toledo realizará quinta-feira, na prefeitura, às 20h, audiência pública para debater a respeito de mobilidade, circulação e acessibilidade no município. O evento é aberto para a população em geral. Na ocasião serão abordados temas relacionados ao transporte coletivo, táxi, trânsito, ciclovias e direitos e deveres do cidadão.

Compras públicas

Observatórios obtêm economia de R\$ 1,5 bi

Cascavel – A corrupção não é a única válvula de fuga de bilhões do dinheiro do contribuinte todos os anos no Brasil. Há outros problemas agudos que precisam ser enfrentados para recolocar o País nos trilhos, afirma o ex-presidente do Observatório Social do Brasil e diretor da Fiep, Ater Cristófoli. Um deles está em vícios, em erros e em problemas em editais e em licitações públicas. Muitos são cometidos por má fé, outros não. Apenas em quatro anos, a atuação do Observatório Social ajudou os brasileiros a economizarem mais de R\$ 1,5 bilhão do dinheiro público, pelo menos um terço disso em cidades do Paraná.

O Observatório Social é um organismo que chega aos seus dez anos de atuação e que tem origem em Maringá. A finalidade dele é, de forma voluntária e honorífica, ajudar a fiscalizar e a orientar sobre a correção de aplicação do dinheiro público. Para partici-

par, além de idoneidade, os membros não podem ter qualquer ligação ou vinculação com partido político. “A finalidade não é dificultar o trabalho das prefeituras, câmaras ou outros órgãos públicos. E sim contribuir para tornar o uso dos recursos mais técnico, lógico e eficiente. O método contribui inclusive para preservar a gestão dos homens públicos, principalmente daqueles interessados em contribuir com avanços à sua comunidade”, segundo Ater, que é empresário em Campo Mourão.

PREVENÇÃO

O método do Observatório Social é simples. Como depende do trabalho voluntário e não tem muitos recursos para custear técnicos, atua preventivamente nas licitações públicas. “Uma leitura atenta do edital já permite identificar vários problemas”, conforme Ater. Há casos de compras, em cidades do Paraná, com vícios e erros identificados pelo Observatório e que evitaram perdas significativas de dinheiro.

Entre eles estão os casos de compra de sacos de lixo e papel higiênico pelo valor anunciado de R\$ 10,4 milhões. Com a identificação do problema antes da batida do martelo, a aquisição ficou em R\$ 600 mil.

Em outra prefeitura, técnicos identificaram o preço absurdo que a administração pública estava disposta a pagar em um selante odontológico, superior a R\$ 7 mil, quando o mesmo produto, no mercado, era vendido por R\$ 24. “Um dos maiores desafios do Observatório é colocar na cabeça dos brasileiros que todos pagam impostos, com tributação das mais elevadas do mundo, próxima dos 40% do PIB. Por isso, todos precisam estar vigilantes”. Alguns no exercício de seus cargos, lamenta Ater Cristófoli, tiram da educação e da saúde sem o menor pudor ou remorso. As transformações que o movimento propõe encontram resistências. Há casos de intimidações e até ameaças de morte a presidentes e a diretores de Observatórios em várias regiões do País.



O ex-presidente do Observatório Social do Brasil, Ater Cristófoli: “Leitura de edital já ajuda a identificar vários problemas”

Projeto está em 105 cidades

O Observatório Social foi a resposta que a comunidade de Maringá, por meio dos seus líderes, encontrou para mudar radicalmente a imagem do município. Na década de 1990, Maringá foi notícia nacional devido à gravidade dos crimes de improbidade cometidos na gestão pública municipal. O Observatório contribuiu para reverter o cenário e serviu de modelo para um programa inclusive reconhecido mundialmente pela ONU, a Organização das Nações Unidas.

Hoje, o movimento está em 105 cidades de 18 estados. O Estado onde o projeto está

mais avançado é o Paraná, com 35 observatórios e outros sete em início de atividades. No Oeste do Paraná, ele já funciona em Cascavel, Toledo, Medianeira, Assis Chateaubriand, Foz do Iguaçu e Marechal Cândido Rondon. “Vale a pena investir nos Observatórios porque a economia de dinheiro e o combate aos vícios comuns em procedimentos públicos é dos poucos mecanismos disponíveis para mostrar aos políticos que a carga tributária é elevada demais e que, com gestão e honestidade, ela pode ser reduzida”, segundo Ater Cristófoli.

MP manda bloquear bens de gestores em Itaipulândia

Itaipulândia - A realização de um rodeio em Itaipulândia em novembro, contrariando decisão judicial que impunha o cancelamento do evento, resultou na determinação de indisponibilidade de bens, no valor de R\$ 80 mil, do prefeito Miguel Bayerle, da secretária de Administração e da procuradora jurídica do município. A liminar foi concedida na última semana, em 19 de abril, e atende ação civil pública por ato de improbidade administrativa ajuizada pelo Ministério Público do Paraná.

O MP-PR, por meio da

Promotoria de Justiça da Comarca de São Miguel do Iguaçu, que inclui Itaipulândia, ajuizou a ação pelo fato de o gestor municipal, da secretária e da procuradora terem descumprido ordem judicial que determinava a proibição do rodeio. Os três foram intimados pouco antes do evento, mas mesmo assim não acataram a determinação da Justiça. O MP-PR requer a condenação dos três ao ressarcimento integral do dano causado ao erário, no montante de R\$ 80 mil, e às sanções previstas pela Lei de Improbidade.

S. Terezinha fará leilão de pneus

Santa Terezinha - Prefeitura de Santa Terezinha de Itaipu acaba de lançar edital de leilão para venda de pneus oriundos de doação da Receita Federal. São seis lotes com mais de 200 pneus novos para veículos leves, camionetas, vans, caminhões e carretas. As propostas deverão ser apresentadas no dia 1º de junho, às 9h30, no pátio da Secretaria de Obras.

Os interessados poderão ver os lotes dias 30 e 31 de maio, das 9h às 11h e das 14h às 17h. Podem oferecer lance pessoas físicas e jurídicas. Menores de 18 anos, não emancipados, ficam impossibilitados de participar. Servidores e ocupantes de cargo em comissão, em exercício

na prefeitura, também não podem participar. O arrematante deve apresentar original ou cópia autenticada do CPF ou CNPJ, RG e comprovante de emancipação (quando for o caso). Os documentos emitidos via internet estão sujeitos à confirmação de autenticidade.

O valor do lance será pago à vista no dia de vencimento do DAM (Documento de Arrecadação Municipal) que será entregue ao arrematante no dia do leilão. Os pneus serão entregues após a confirmação da efetivação do pagamento, em prazo de 3 a 5 dias úteis da data do leilão. O edital completo do certame está disponível no site da prefeitura: www.stitaipu.pr.gov.br.

No Paraná

Depois de passar pela presidência do Observatório Social do Brasil e agora como diretor da Fiep, Ater Cristófoli tem outro compromisso: ajudar a arquitetar o Observatório Social do Paraná. A missão dele será a fiscalização e o acompanhamento exclusivo das contas do governo estadual e da estrutura pública a ele integrada.

Para tanto, conforme Ater, diversas entidades organizadas colaboram, inclusive financeiramente, para que o novo órgão possa iniciar as suas atividades. E não há dúvidas de que há meios de contribuir e tornar a gestão do Estado mais eficiente, afirma ele. E, para isso, apresenta um dado: o orçamento público do Governo do Paraná para 2016 é R\$ 54,5 bilhões e desse montante apenas 0,8%, ou R\$ 345 milhões, serão destinados a investimentos.

SUDOESTE TRANSPORTES

ATENDIMENTO NO PARANÁ, LITORAL CATARINENSE E GRANDE SÃO PAULO

Cargas	Passagens
Rua Lions Club, 108 Bairro Maria Luiza - Cascavel - PR 45. 3322-0186 / 3322-0187	Av. Assunção, 1757 Bairro Alto Alegre - Cascavel - PR 45. 3226-5189

sudoestetransportes.com.br

Veículos

Argentina é 1ª a usar a placa padrão do Mercosul

Foz – Apesar das diferenças políticas e das resistências de alguns governos, o Mercosul tenta avançar e se mostrar como um projeto viável de integração. Em vigor há mais de 25 anos, o bloco projetou inúmeras medidas de fortalecimento conjunto, principalmente no campo aduaneiro, mas os avanços ainda são considerados muito aquém do que deveriam. Um dos acordos há muito previstos começa a sair do papel. É a adoção da placa única aos veículos dos países membros. A Argentina é o primeiro dos parceiros a adotar a novidade, seis anos depois do lançamento oficial em reunião de Cúpula em 2010 em Foz do Iguaçu. Com fundo branco, a

placa é formada por letras e números. Apenas no território argentino, o sistema empregado permitirá mais de 450 milhões de combinações alfanuméricas. Para não encarecer custos aos donos de veículos, a nova placa será gradualmente incorporada à frota. Ela é usada apenas no emplacamento de carros novos. Considerando exceções, a previsão é de que o modelo esteja fortemente disseminado no eixo do Mercado Comum do Sul entre 10 a 12 anos. Mas para isso é necessário que os outros membros (Brasil, Paraguai, Uruguai e Venezuela) também adotem a mudança. Os governos do Paraguai e da Venezuela estudam se integrar à medida ainda em 2016. O Brasil deverá empregar a mudança a par-

tir do ano que vem. O Uruguai ainda não definiu uma data.

SEGURANÇA

A nova placa, além de facilitar o tráfego de veículos no Mercosul, trará mais segurança nas estradas e aos proprietários. Uma delas é a adoção de uma lâmina retrorefletiva com efeito difrativo, que facilitará a visualização da identificação do automóvel. Outras características são marcas d'água, tridimensional e tipografia própria. As placas das motos serão menores. A identificação ocorrerá por sete caracteres que não formam palavras, e números. Haverá ainda uma faixa horizontal na parte superior da placa, nome e a bandeira do país, além de emblema do Mercosul.

Iapar faz dia de campo sobre feijão

Santa Tereza - O Instituto Agrônomo do Paraná realiza hoje dia de campo sobre a cultura de feijão em seu Polo Regional de Santa Tereza do Oeste. Com início às 13h30, o evento é dirigido a produtores, profissionais de extensão rural, estudantes de ciências agrárias e outros interessados. A programação terá início com palestra sobre a importân-

cia das leguminosas na alimentação humana. Em seguida, os participantes seguem às atividades de campo, divididas em três unidades temáticas – cultivares e sua interface com o mercado interno e externo; manejo da fertilidade do solo e uso de plantas de cobertura. As inscrições são gratuitas e podem ser feitas no próprio local. Mais informações pelo telefone

(43) 3231-1713 oumaristelacarvalho@iapar.br. O evento desta quarta faz parte de uma série de ações previstas pelo Iapar ao longo de 2016, que foi declarado o Ano Internacional das Leguminosas pela FAO. As atividades prosseguem amanhã, a partir das 11h. A unidade receberá integrantes do Conselho de Administração da instituição.

Panorama regional

Novo secretário em Rondon

ASS. RONDON

Com um longo currículo na área esportiva, Saturnino Vasconcelos é o novo secretário de Esporte e Lazer de Marechal Cândido Rondon. Ele substituirá a Roberto Braatz, que deixou o cargo há algumas semanas. Saturnino possui graduação em educação física, foi professor por muitos anos, coordenador de educação física do Núcleo de Toledo, coordenador do Núcleo de Educação Física da Uniãoeste e da FAG e coordenador de esportes do município.



Das nações

Guaíra está em festa com a abertura ontem do principal evento do calendário anual do município. A 40ª Festa das Nações movimentará o entorno até domingo. Hoje haverá ordenha de esgota na 2ª Fronteira do Leite e final do Concurso da Rainha. Também estão previstas eliminação do 2º Fermug e show.

tros em grupo, que totalizam 24 horas e duas de consultoria com cada participante, o treinamento, na área de Recursos Humanos, tem busca auxiliar empresários e gestores a formar equipes sólidas e mantê-las.

Título

Devido à demanda, de hoje a sexta-feira a Prefeitura de Cafelândia vai disponibilizar dois ônibus gratuitos para a população que precisa fazer o título de eleitor. O primeiro ônibus sairá às 14h e o segundo às 15h30 da frente da prefeitura com destino ao Cartório Eleitoral em Corbélia.

Na medida

Começa dia 10 e segue até 19 de maio o curso Na Medida – Gestão de Pessoas e Equipes, do Sebrae em Toledo. Composto de seis encon-

Concurso público em Palotina

Já estão abertas as inscrições de concurso público da Prefeitura de Palotina. Ele oferece 132 vagas efetivas e duas de cadastro de reserva – dez são destinadas a portadores de deficiência. As inscrições podem ser feitas até 23 de maio apenas pela internet no endereço www.concursosfau.com.br. Os valores variam de R\$ 40 a R\$ 100, dependendo do cargo e do grau de escolaridade. A remuneração varia de acordo com o cargo pretendido entre R\$ 980,32 a R\$ 2.314, 56 mensais. Conforme a atividade exercida, a jornada desempenhada pode ser de 20, 30, 37, 40 ou 44 horas semanais. A prova objetiva será aplicada no dia 5 de junho.



AURUS
INDÚSTRIA DE GONDOLAS
E INSTALAÇÕES COMERCIAIS



os melhores preços e condições!

FABRICAÇÃO PRÓPRIA!
Gondolas



Refrigerador



Cervejeira



Rouneiro



Expositor Ilha



Balcão açougue



Bebedouros



Fabricadora de Gelo



Liquidificador



Extrator



Torre de chopp



Cadeiras e Banquetas



Sistema de armazenagem Para depósito



Cilindro elétrico



Balança



Fritadeira



Forno Industrial



Assador de Carnes



Armário estufa



Cadeiras





até 48x até 12x

www.aurusequipamentos.com.br - Av. Brasil, 7334 - Cascavel, PR - (45)3223-0051

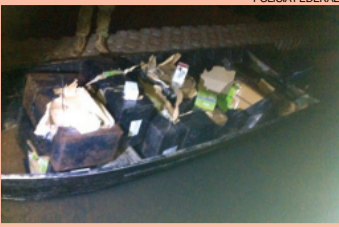
**Contrabando apreendido**

Uma embarcação carregada de eletrônicos contrabandeados foi apreendida pela Polícia Federal na madrugada de ontem, em Foz do Iguaçu. A PF realizava patrulhamento quando avistou o barco às margens do Rio Paraná. Antes da abordagem, o condutor atracou e fugiu a pé.

Morto por uma manga

José Garcia dos Reis, de 68 anos, morreu na noite de segunda-feira, em Toledo, onde estava internado há dois meses após sofrer traumatismo craniano. No dia 20 de fevereiro o aposentado limpava o pátio da casa onde morava, em Palotina, quando foi atingido na cabeça por uma manga que despençou do pé, e permanecia internado desde então.

Confronto em Quedas

Polícia pedirá exumação em corpos de sem-terra mortos

Cascavel - A Polícia Civil de Cascavel irá solicitar ao Ministério Público a exumação dos corpos dos dois integrantes do MST (Movimento dos Trabalhadores Rurais Sem-Terra) mortos no confronto com a Polícia Militar do último dia 7 de abril, em Quedas do Iguaçu. A intenção é responder questionamentos da defesa no que diz respeito ao laudo

divulgado pelo IML (Instituto Médico-Legal).

De acordo com o delegado-chefe da 15ª SDP (Subdivisão Policial), Adriano Chohfi, o MST fez alegações sobre a perícia nos cadáveres, argumentando que existiria mais um disparo em um dos corpos e que não consta no laudo. Outro questionamento é em relação a um projétil que não foi localizado duran-

te a necropsia.

Para o delegado, a exumação, caso seja deferida pelo Poder Judiciário, irá esclarecer todas as perguntas feitas pela defesa e sanar qualquer dúvida ainda existente. "Os corpos exumados serão periciados novamente por outros médicos. Assim, vamos poder constatar onde se encontra o outro projétil, e também esclarecer qualquer tipo de

dúvida sobre outros disparos nos corpos", ressalta.

O laudo realizado pelo IML de Cascavel constatou que as mortes dos integrantes do MST foram em decorrência de um disparo em cada corpo, um na parte frontal e outro nas costas. Conforme o delegado, o movimento afirma que há outro disparo na face de um dos mortos, o que não foi constatado no laudo.

Delegado: "Esperamos esclarecer o que ocorreu"

Cascavel - Na segunda-feira, o MP-PR (Ministério Público do Paraná) encaminhou de volta à Polícia Civil o inquérito que apura o confronto entre Polícia Militar e integrantes do MST em Quedas do Iguaçu. Devido ao curto prazo para conclusão, o inquérito não concluiu de quem foi a responsabilidade pelo início do confronto. A polícia tem agora 30 dias para apresentar novas provas à Promotoria.

Apesar de faltarem informações mais completas sobre o ocorrido, o delegado-chefe da 15ª SDP, Adriano Chohfi, afirma que, pelo laudo do IML, a hipótese de execução está praticamente descartada. "Uma morte com um tiro só, à distância, não seria uma execução. A princípio, no inquérito, as duas pessoas que estavam mortas foram encontradas com arma de fogo".

Chohfi ressaltou ainda que, com o pedido de exumação e o novo inquérito, a Polícia Civil poderá relatar todos os fatos da forma como ocorreram. "Queremos que não haja dúvidas sobre nossa imparcialidade. Com todas as provas que estão sendo colhidas esperamos responder, tanto para o Ministério Público quanto para a população, o que de fato aconteceu".

O delegado afirmou também que será realizada uma reconstrução no local do confronto. Além da Polícia Civil, a apuração deverá contar com a presença do MP-PR, da Polícia Federal e Gaeco (Grupo de Atuação Especial de Combate ao Crime Organizado) - que também investiga o caso.

CASCADEL | PRF recupera veículo roubado em SP

Um Chevrolet Prisma roubado foi recuperado pela PRF de Cascavel na manhã de ontem, na BR-277. O veículo seguia em direção a Foz do Iguaçu quando foi abordado e os policiais constataram que ele portava placas falsas e possuía alerta de roubo em Praia Grande (SP). Um radiocomunicador foi apreendido. Posteriormente, os policiais abordaram um Chevrolet Vectra, ocupado por um casal e duas crianças e no qual foi encontrado outro radiocomunicador na mesma frequência do aparelho localizado no Prisma.

panorama policial**Ressurreição**

Doze pessoas foram detidas pela Polícia Civil de Curitiba, ontem, na Operação Ressurreição, por aplicar golpes para obter a liberação do DPVAT. Funcionários do IML forneciam informações de vítimas de acidentes de trânsito ou de mortes naturais e os criminosos, então, entravam em cena e enganavam os familiares para assinar uma procuração que facilitava a abertura do processo para a obtenção do seguro.

Assalto

A Polícia Militar de Marçal Cândido Rondon recuperou um veículo roubado e prendeu três homens na madrugada de ontem. Os suspeitos haviam realizado um assalto a uma residência, onde amarraram as vítimas e foram flagrados com um dos carros levados durante a ação, além de outros pertences roubados. O segundo veículo foi encontrado abandonado.

Homicídio

Eduardo dos Anjos Rodrigues, de 19 anos, foi morto com um tiro nas costas ontem de madrugada na Avenida Mario Filho, em Foz do Iguaçu. Moradores acionaram o Siate ao perceber o jovem caído. Segundo os socorristas, a vítima estava com um único tiro nas costas e não resistiu ao ferimento.

Carbonizado

Um jovem de 24 anos morreu carbonizado ao ficar preso às ferragens do veículo que conduzia na noite de segunda-feira. O acidente aconteceu na PR-492, em Tamboara, região Noroeste do Estado. Elton Soares de Oliveira dirigia um Fiat Uno que foi atingido na traseira por uma Mitsubishi Outlander e em seguida pegou fogo.

Capotamento

Regina Célia Capelo, de 47 anos, ficou ferida em um capotamento na manhã de ontem, na BR-467, em Cascavel. Ela era condutora de um JAC J3 e perdeu o controle da direção, caindo em um barranco às margens da rodovia, nas proximidades do Contorno Oeste. Regina sofreu ferimentos moderados.



DEIXAR VOCÊ TRANQUILO... A NOSSA ESPECIALIDADE.

Serviços Especiais
Segurança Patrimonial
Segurança Eletrônica
Segurança Pessoal

45 3222-5888

www.embrasilseguranca.com.br

Rua Salgado Fº, 1493 - Neva Cascavel - PR



TV TUDO

Adendo

Importante acrescentar, ao acima colocado, que a Rede Record de Televisão tem como sócio majoritário o bispo Edir Macedo, criador e líder maior da Igreja Universal do Reino de Deus.

Efetivado

Ontem foi o último dia do Luiz Bacci nos programas da manhã da Record. A partir do próximo domingo, ele será efetivado como apresentador do "Domingo Show". Ontem, nessas condições gravou com Wesley Safadão, em São Paulo.

Parênteses

Vale deixar bem claro que Luiz Bacci não teve nenhuma interferência no afastamento do Geraldo Luís. Uma coisa é uma coisa, outra coisa é outra coisa. Como contratado da Record, coube ao Bacci apenas o dever de acatar uma ordem superior. A "puxada de tapete", comum em todas as emissoras e em inúmeras situações, neste caso não existiu.

Piloto no ar

O desafio da Record, a partir de agora, é encontrar um novo apresentador para os matinais "Balanço Geral - Manhã" e "São Paulo no Ar". O testado do dia, nesta quarta-feira, será Tino Junior, do Rio de Janeiro.

Pelo mundo

A Família Schurmann está gravando uma nova série, "Expedição Oriente", que deverá ser concluída entre novembro e dezembro. O material será mostrado em "pílulas" - episódios curtos, no "Fantástico", e terá uma versão mais ampla, no Nat Geo, canal da Fox, em 2017.

Em Brasília

A novela "Totalmente Demais" tem alcançado ótimos resultados de audiência também na capital federal. Em março, fechou com média de 36,5 pontos, resultado que não era alcançado desde 2012 com "Cheias de Charme".

Copa América

Abusado na Olimpíada, com 18 canais transmitindo tudo, o SporTV será mais comedido na Copa América de 100 anos, de 3 a 26 de junho, nos Estados Unidos. Vai com apenas uma equipe de cabine - Luiz Carlos Jr., Maurício Noriega e Roger Flores.

Eurocopa

Também tem o aspecto que a Eurocopa - 10 de junho a 10 de julho, disputada quase que ao mesmo tempo que a Copa América. Milton Leite, Jäder Rocha, Lédio Carmona e Paulo César Vasconcelos são os escalados para esta cobertura na França.

Canal I

"Bíblia" da Record não é a mesma da Universal

Por: Flávio Ricco

Colaboração: José Carlos Nery

De todas as outras, a palavra perdão é, disparado, a que mais aparece nos versículos bíblicos. Desde sempre nos é ensinado que perdoar, mesmo que extremamente difícil para qualquer ser humano, é condição essencial para uma relação saudável com Deus. Em Mateus, capítulo 18, versículos 21 e 22, "Pedro aproximou-se de Jesus e perguntou: 'Senhor, quantas vezes deverei perdoar a meu irmão quando ele pecar contra mim? Até sete vezes?' Jesus respondeu: 'Eu lhe digo: não até sete, mas até setenta e sete'. Pois bem, o apresentador Geraldo Luís cometeu o desatino de discordar da direção da Record em um assunto qualquer e reclamar no ar, valendo-lhe por isso o afastamento definitivo do programa e a ameaça de ter seu contrato rescindido. Foi colocado de castigo sem ter

direito de defesa ou ao menos saber o que pretendem fazer da sua vida daqui em diante. Mas peraí, a direção da Record não é inteiramente constituída por membros da Universal? Não existem vários bispos, pastores e simpatizantes distribuídos nos seus mais diferentes cargos executivos? Com toda certeza, constata-se, o que é pregado na igreja não é colocado em prática, caso contrário a Record não seria a "emissora dos encostados" ou dos "não perdoados". Britto Junior antes, Geraldo Luís agora. Quem será o próximo?

"Anjo Mau", cartaz do "Vale a Pena Ver de Novo" na Globo, que tem Maria Padilha no elenco, atingiu recorde de audiência na segunda-feira, em São Paulo, com 15 pontos de média e 31% de participação.



Recorde

bate-rebate

- Entre 10 listas de reservas apresentadas pelos autores da TV Globo, o nome do Alexandre Nero aparece em 11...
- ... Ele é hoje, disparado, o ator mais disputado do elenco da casa...
- ... Não por acaso.
- É das mais interessantes a média de audiência que o GloboNews vem registrando...
- ... Mesmo após os picos registrados antes, durante e depois da votação do impeachment na Câmara, observou-se um crescimento dos seus índices em todas as faixas de horário.
- Há um trabalho na teledramaturgia da Globo para atender "Velho Chico" em suas principais necessidades...
- ... Algumas alterações, de acordo com o apurado, já serão observadas em seus capítulos da próxima semana...
- ... Existe o entendimento de que, em alguns momentos, a narrativa está muito lenta.
- Vai levar o título de "# Me Chama de Bruna", a série da Bruna Surfistinha na Fox...
- ... Será exibida em 10 episódios com 40 minutos de duração cada um.

c'est fini

O "Encontro", da Fátima Bernardes, segue no topo da CAT, a Central de Atendimento do Telespectador, da Globo. De acordo com a emissora, além de pedidos de informação, é o programa que mais recebe sugestões e dicas de temas que se transformam em personagens, relatos pessoais e histórias que são usadas no matinal. Só para se ter uma ideia dessa interação, hoje, mais de 40% do conteúdo do "Encontro" nasce das sugestões dos telespectadores. Então é isso. Mas amanhã tem mais. Tchau!



SEXO É VIDA

Beije mais. Ame mais. Viva mais.

A DIFICULDADE DE EREÇÃO
E A EJACULAÇÃO PRECOCE
TÊM TRATAMENTO MÉDICO.

NÃO ESPERE MAIS.
Agende uma consulta.
0800 729 1111

BOSTON
MEDICAL GROUP
Responsável Técnico:
Dr. Reginaldo Setti - CRM: 8869



Não deixe seu tanque entrar na reserva!

A DIAL garante o combustível para o seu posto ou TRR. Gasolina e Diesel fornecidos pela Petróleo Brasileiro S/A. Agilidade na entrega, com frota própria.

(45) 3224-6363

Dial

Dial Distribuição Abastecimento e Logística Ltda.
Rodovia BR 277, Km 600 - Cascavel - PR

Poupedi Sicredi: o ponto de partida da viagem dos seus sonhos.

Para todos os planos da sua família, conte com os Poupedis para ajudar você a poupar. Investindo na poupança do Sicredi, você ganha o rendimento da aplicação e mais os resultados da cooperativa no final do ano; e a comunidade também ganha, porque os recursos são reinvestidos na sua região.

Venha falar com a gente.
Faça uma Poupedi Sicredi.



Poupedi
Sicredi

GENTE
QUE
COOPERA
CRESCER.

SICREDI

Acesse www.poupedisicredi.com.br
e descubra várias dicas para poupar e realizar.

TODA LINHA FORD COM CONNECTIVIDADE DE SÉRIE E UMA OFERTA IMPERDÍVEL. **APROVEITE.**

ECOSPORT SE 1.6L AT Flex 2016 (cat. ECJ6)



3 ANOS DE GARANTIA

- Direção elétrica • Ar-condicionado • Air bag duplo
- Vidros, travas e espelhos elétricos • Freios ABS • Bagageiro de teto
- Sync com comandos de voz em português e bluetooth • Faróis de neblina
- Controle do rádio no volante • Rodas de liga leve 15"



TRANSMISSÃO SEQUENCIAL
DE 6 VELOCIDADES

A partir de
R\$ **69.900**
à vista

Entrada de
R\$ **41.940**

Parcelas de
36 x R\$ 816
TAXA ZERO

KA+ SE 1.5L Flex 2016 (cat. ZCC6)

- Motor 1.5L SIGMA com 110 cv • Ar-condicionado • Freios ABS com EBD • Air bag duplo
- Direção elétrica • Vidros e travas elétricos • My Connection Gen. 3 com My Ford Dock
- Porta-malas com capacidade de 445L

3 ANOS DE GARANTIA



My Connection
com Bluetooth
e My Ford Dock

A partir de
R\$ **46.090**
à vista

Entrada de
R\$ **31.341**

Parcelas de
30 x R\$ 525

TAXA ZERO



CASCADEL: Av. Brasil, 5606 – (45) 3220-8200 • TOLEDO: Av. Parigot de Souza, 1215 – (45) 3379-7600
ASSIS CHATEAUBRIAND: Av. Tupassi, 1500 – (44) 3528-8950 • PALOTINA: Av. Pres. Kennedy, 1761 – (44) 3649-0000

Preços e condições de financiamento válidos até 10/5/2016. Custo Efetivo Total (CET), calculado na data de 23/3/2016 a partir de 4,18% a.m. e 63,48% a.a., por meio do Programa Ford Credit. Não abrangem seguro, acessórios, documentação e serviços de despachante, manutenção ou qualquer outro serviço prestado pelo Distribuidor. Sujeito à aprovação de crédito. O valor de composição do CET poderá sofrer alteração, quando da data efetiva da contratação, considerando o valor do bem adquirido, as despesas contratadas pelo cliente e os custos de Registros de Cartórios variáveis de acordo com a UF (não incluídos no valor das parcelas e no cálculo do CET). Contratos de Financiamento e Arrendamento Ford Credit são operacionalizados pelo Banco Bradesco Financiamentos S.A. Valores válidos para cores sólidas. Frete incluso. Imagens meramente ilustrativas.



Na cidade, somos todos pedestres.

Rose Bracht

social@oparana.com.br

Pérola do dia

“Fiz um acordo de coexistência pacífica com o tempo: nem ele me persegue, nem eu fujo dele, um dia a gente se encontra”
Mário Lago

Infame

Minha vontade era largar tudo, pegar o jatinho e sair sem rumo... Mas aí eu lembrei: que jatinho?



LEILA MONTENEGRO

Beleza em desfile

As beldades Ana Paula Neitzke Fabiane, Aryala Stefani Wommer, Bruna de Oliveira da Silva, Dayane Matte, Fabricia Leila Warken, Indianara Bianca Lopes, Jhessica Tamara Kremer, Rubia Leticia Ruver Lopes, Tayara Marina Stamm Schwingel e Tuise Schwambach formam o time de candidatas ao título de Miss Rondon 2016. O concurso, marcado para 7 de maio, terá como passarela o Centro de Eventos Werner Wanderer.

Abrindo o desfile de candidatas a Miss Rondon 2016, Bruna de Oliveira da Silva

Em cartaz

O Circuito Cultural Sesi traz para a região, em maio, a peça “Por um lindésimo de segundo”, um moderno musical que faz uma aproximação intimista, vasta e sempre viva obra do renomado e excêntrico poeta Paulo Leminski. Estrelado pelo atores Aaron Ramathan, Gabriel Teixeira e Yara Rossatto, o espetáculo tem músicas executadas por Paulo Teixeira ao piano, que além de guitarrista da banda Blindagem, foi amigo e parceiro musical de Leminski. As apresentações são gratuitas e iniciam dia 4 em Toledo, seguindo para Marechal Cândido Rondon (5), Medianeira (6) e Cascavel (7).

Aniversariantes

◆ Dante Sesar Basso, Kasue Matsuda, Roseli de Medeiros, Alda Maria Calegari, Cristian Dieferson Wojeick, Vilnei Miola, Ederson Zanchet, Eder Trento, Vanessa Barros de Sousa.

Rodada de Negócios

Vinte e cinco empresários participam na noite de hoje da segunda edição do ano da Rodada Empreender de Negócios. A metodologia do projeto possibilita que todos troquem informações e ampliem as suas redes de negócios e de contatos e é promovida pelo Sicoob Credicapital, BRDE, Fomento Paraná, Sebrae e Garantioeste

Para conferir

Organizadoras do tradicional Evento Solidário em prol das creches Estrela da Manhã, Jardim Floresta, Criança Feliz, Clarisse Paganini e São Gabriel, Ana Barreto e Rosana Kucinski estão recebendo os cascavelenses no espaço NShow com um acervo de preciosidades. Estão à venda até amanhã obras de arte, tapetes, cristais, pratarias e objetos de decoração.



DIVULGAÇÃO

No Baile de Aniversário produzido sábado pela Associação Atlética Comercial, Sueli e Dionizio Dudek, ele presidente do clube

oi OI EMPRESAS

A Oi apresenta seus novos planos empresariais, desenvolvidos com base no perfil de uso de telefone fixo e celular de várias empresas no Brasil. Planos simples e de fácil entendimento, com patamares de uso acima da média do mercado, sem susto na conta e sem excedentes.

Oi Mais Celular - Ligações sem preocupações para qualquer telefone fixo e celulares Oi - 450 minutos para celulares de outras operadoras - 5GB de internet 4G - SMS para qualquer operadora	R\$ 89,00 mensais
Oi Mais Celular Avançado - Ligações sem preocupações para qualquer telefone fixo e celulares Oi - 750 minutos para celulares de outras operadoras - 15GB de internet 4G - SMS para qualquer operadora	R\$ 129,00 mensais
Oi Mais Celular Controle - Ligações para celulares Oi da mesma empresa (Mesmo CNPJ) - 100MB de internet 4G	R\$ 19,22 mensais
Oi Mais Celular Controle Avançado - Ligações sem preocupações para qualquer telefone fixo e celulares Oi - Até 29 minutos para celulares de outras operadoras - 500MB de internet 4G - SMS para qualquer operadora	R\$ 39,22 mensais

Benefícios da Oferta

- Fale sem preocupação
- Fatura simplificada
- Conta com valor fixo, sem tarifa excedente e sem susto no fim do mês
- Fidelização de 12 meses

APP OI MAIS EMPRESAS

O CLIENTE PODE PEDIR A 2ª VIA DE CONTAS, CONTESTAR, SOLICITAR REPAROS, ALÉM DE ACOMPANHAR O STATUS A QUALQUER HORA, DE QUALQUER LUGAR, SEM COMPLICAÇÃO

Ligue para (45) 3225-1033 e solicite a visita de um de nossos consultores
Consulte o regulamento no site: www.oi.com.br/empresas Fletel - Franquia Empresarial Oi

CLIMATIZADORES

TOP 160

TOP 400

TOP 60

Linha Industrial, Comercial e Residencial. Consulte nossa fábrica.

- CONFORTO TÉRMICO
- BAIXO CONSUMO DE ENERGIA
- MELHORA A UMIDADE DO AR
- MELHOR CUSTO X BENEFÍCIO

Telefone | Fax: (45) 3219-6899
 topclima@topclima.com.br
 topclima.com.br

Rodovia BR 277 - Km 589, 15255 | Cascavel - PR

Forest no Troféu Academia

Henri Forest viveu experiências interessantes e desafios novos no último fim de semana, na disputa da 1ª etapa do Troféu Academi, tradicional campeonato organizado pela Federação Internacional de Automobilismo. A competição aconteceu no circuito francês de Essay e contou com uma disputa acirrada entre 51 pilotos de 39 países. Fazendo sua primeira competição na Europa, o maranhense de 14 anos ficou feliz com o aprendizado e ainda mais com a classificação para a final, na qual foi punido porque o bico do seu kart se soltou.

Porsche na Argentina

A primeira passagem da Porsche GT3 Cup Challenge pelo autódromo argentino de Termas de Río Hondo teve emoção do início ao fim. Os vencedores foram Esteban Gini na categoria Cup e Daniel Paludo na Challenge. A próxima etapa será em Curitiba, nos dias 20 e 21 de maio.

Família Saçaki lança um novo piloto

Por muitos anos bastava ouvir falar de Saçaki para se lembrar de motocross, graças às façanhas de Eduardo, o “Japonês Voador”. Agora o nome Saçaki está novamente em evidência. A família tem um novo representante no esporte de duas rodas, mais precisamente no motociclismo, a mesma modalidade na qual Eduardo começou a carreira.

Paulo Saçaki, irmão de Eduardo, é um dos destaques da Copa Paraná/Sul de Motovelocidade, competição que tem todas as suas etapas disputadas no Autódromo Zilmar Beux, em Cascavel.

Aos 32 anos, Eduardo está estreando no motociclismo e diz que o gosto pelo esporte surgiu depois de participar de um curso de pilotagem de motos grandes no início deste ano. Ele estreou na 2ª etapa, disputada no início deste mês, e já brilhou. Logo em sua primeira corrida, conseguiu um pódio ao levar sua Yamaha YZF R3 ao quinto lugar.

“Gostei do curso e das emoções de pilotar a moto nas curvas do autódromo de Cascavel. Daí decidi que iria participar de competições e

comecei na Copa Paraná/Sul já conquistando um pódio na primeira corrida. Daqui para frente é treinar muito e melhorar a cada prova”,

afirma Paulo.

A 3ª etapa da Copa Paraná/Sul de Motovelocidade está marcada para o dia 15 de maio, com promoção e or-

ganização de Orlei Silva, supervisão da CBM (Confederação Brasileira de Motociclismo) e FPM (Federação Paranaense de Motociclis-

mo) e apoio da Bibbo's Yamaha, Alvoradas Motos, Motopark/Honda, Jack's Wash Motorcycles, Hotéis Caiuá e Onex Custom Suits.

SANDRAZAMA



Paulo Saçaki estreou no motociclismo com um pódio na Copa Paraná/Sul

Paranaense de Marcas começa com domínio de Ruslan Carta

O Campeonato Paranaense de Marcas 1.6 começou no último domingo, em Curitiba, apresentando amplo domínio de Ruslan Carta Filho, piloto da casa. Com o Gol nº 69, Ruslan largou na pole position e ganhou as duas baterias de ponta a ponta. Com isso, lidera o campeonato com 44 pontos.

Na segunda colocação se classificou a dupla Rafael Bastos/Gustavo Magnabosco, ao passo que Eduardo Pavelski terminou em terceiro e chegou à frente de Duda Bana, Davi Dal Pizzol/Michel Giusti, Richardi Heidrich, Paulo Bento, Edoli Caus Júnior, Samir Guimarães/Gastão Weigert e Edson Bu-

eno, que, pela ordem, fecham as 10 primeiras posições.

A 2ª etapa do Campeonato Paranaense de Marcas está marcada para os dias 9 e 10 de julho, no Autódromo Ayrton Senna, em Londrina, e a 3ª para os dias 3 e 4 de setembro, em Cascavel.

CLASSIFICAÇÃO

Depois da 1ª etapa (duas baterias), a classificação do Campeonato Paranaense de Marcas está assim: 1º) Ruslan Carta Filho, com 44 pontos; 2º) Rafael Bastos/Gustavo Magnabosco, 30; 3º) Eduardo Pavelski, 22; 4º) Duda Bana, 16; 5º) Davi Dal Pizzol/Michel Giusti, 15; 6º) Richard Heidrich, 13; 7º) Paulo Bento, 12; 8º) Edoli Caus Júnior, 11; 9º) Samir Guimarães/Gastão Weigert, 9; 10º) Edson Bueno, 9; 11º) Diego Pardo, 7; 12º) Gustavo Dal Pizzol, 6; 13º) Algacir Sermann Filho, 5; 14º) Valmor Emílio Weiss/Ariel Barranco, 5; 15º) Karl Rauscher, 4; 16º) Marcelo Beux, 3; 17º) Thiago Klein, 3; 18º) Thiago Oliveira, 3; 19º) Stive Tokarski, 3; 20º) Lúcio Seidel, 3; 21º) Luiz Filgueiras, 3; e 22º) Odair dos Santos, com 3 pontos.

VICTOR LARA



Ruslan Carta Filho largou na frente na briga pelo título do Paranaense de Marcas

Panorâmica
Imaginologia Odontológica

Serviços de Radiologia
Tomografia Computadorizada
Documentação Odontológica

Rua Antonina nº 1971 - Cascavel PR
45 3224 5662
www.panoramica-raiosx.com.br

JGS
Construções, Comércio
e Serviços LTDA

Apoia o
Kart Clube de Cascavel

CASA WIRELESS
DISTRIBUIDOR AUTORIZADO

AMERICA • AMERICA BOX
Shopping Vendôme, 5º Piso
www.casawireless.com.py

Damian
A primeira loja de pneus
de Cascavel

• ALINHAMENTO
• BALANCEAMENTO
(NO LOCAL)

Revendedor autorizado Trava Carneiro
Av. Brasil, 4518 - Fone (45) 3223-6363
Cascavel - PR

COMPOSTO DE
ERVA MATE
FOLHA VERDE

Fone: (45) 3224-3435
folhaverde@folhaverde.ind.br

eurotec
Distribuidora

Distribuidora de peças e
equipamentos para postos
de combustíveis

Av. Tancredo Neves, 1.813
Fone (45) 3225-0633

INSPEL

Inspeção
Veicular
de Cascavel

Fone: (45) 3326-9303

Av. Tancredo Neves, 2608
Cascavel - PR

Liga dos Campeões

A fase semifinal da Liga dos Campeões foi aberta ontem com um empate sem gols entre Manchester City e Real Madrid, em Londres. O time espanhol jogou desfalcado de Cristiano Ronaldo e agora tem a vantagem do fator casa para o jogo de volta, na semana que vem. O duelo de ontem foi marcado por muita marcação e boas defesas do goleiro do City, Joe Hart.

Fraude tecnológica

A ciclista belga Femke Van den Driessche, de 19 anos, foi afastada do esporte por seis anos após condenação por fraude tecnológica. A União Internacional dos Ciclistas anunciou a punição após descobrir um motor elétrico na bicicleta dela durante a prova de Zolder, na Bélgica, pelo Campeonato Mundial de Ciclocross. A bicicleta foi escaneada após a prova e o motor foi encontrado no quadro, ligado a uma bateria colocada no cano do banco e controlada por um botão via bluetooth no guidão.

Libertadores

Grêmio pega o Rosário Central disposto a encaminhar sua vaga

Porto Alegre – Vindo de eliminação ainda não digerida no Gauchão, o Grêmio tenta “desentalar” a queda no Estadual com uma vitória nesta quarta-feira contra o Rosário Central, no jogo de ida das oitavas de final da Libertadores, marcado para as 21h45, na Arena.

Disposto a abrir uma vantagem que lhe dê tranquilidade para o jogo de volta na

Argentina, na semana que vem, o Imortal quer encerrar a oscilação entre a defesa e o ataque em seu reduto. Em 14 jogos na Arena em 2016, o time marcou 25 gols e sofreu 10. A preocupação maior segue com a bola parada dos adversários, pois foi assim que o tricolor gaúcho sofreu mais da metade dos gols na temporada (14 de 26).

O técnico Roger Machado mais uma vez não conta com o zagueiro Geromel, que deve seguir substituído por Bressan. Já a boa dor de cabeça está na montagem do setor ofensivo. O equatoriano Bolaños, que entrou no segundo tempo e marcou o terceiro gol da vitória por 3 a 1 sobre o Juventude, domingo, tem condições de iniciar a par-

tida. O centroavante Bobô deve ficar de fora.

No jogo de hoje o Grêmio enfrentará um adversário que avançou como líder do grupo no qual estava o Palmeiras na fase anterior. O Rosario, aliás, só passou porque venceu o Nacional no Uruguai na última rodada, e pelo Campeonato Argentino não vence há quatro rodadas.

panorama esportivo

Cascavel Futsal

Cinco dias depois da vitória por 4 a 2 sobre o Joinville pela Liga Nacional, em sua estreia em casa pela competição, o Cascavel Futsal volta a atuar hoje, mas pela Série Ouro do Campeonato Paranaense, pelo qual enfrenta a ACF em dérbi local no Ginásio Sérgio Mauro Festuggatto, às 19h15. Os desfalques para este jogo são Issamu, que segue se recuperando de lesão, Caça, que ontem passou por cirurgia no púbis – ficará mais três meses fora – e Cadini, que quebrou um dedo da mão. O ingresso custa R\$ 10 mais um quilo de alimento não perecível ou R\$ 15.

Feminino

Único representante paranaense no Campeonato Brasileiro de Futebol Feminino, o Foz Cataratas segue em busca de uma vaga na semifinal. Hoje, o desafio das Poderosas será contra um rival direto, o time baiano de São Francisco do Conde, às 19h, no Estádio Pedro Basso. Para passar de fase, o Foz precisa vencer e torcer contra o Araraquara (SP), que no mesmo horário enfrenta o Rio Preto (SP), que já está garantido no top 4. A equipe baiana joga completa, enquanto a equipe da casa tem sete desfalques.

Brasileirão

A CBF divulgou parte da tabela da Série A do Brasileirão 2016, com as primeiras 11 rodadas. A competição começará dia 14 de maio, um sábado, com Palmeiras x Atlético-PR e Flamengo x Sport, às 16h - horário novo para jogos nesse dia. Também esse dia foram confirmados Atlético-MG x Santos, às 18h30, e Coritiba x Cruzeiro, às 21h. O Corinthians, atual campeão, vai estreiar em casa contra o Grêmio no domingo, às 16h. As partidas pela manhã, às 11h, serão mantidas, com Botafogo x São Paulo e Santa Cruz x Vitória na rodada inaugural. A rodada será fechada no domingo com Figueirense x Ponte Preta e América-MG x Fluminense, às 16h, e Internacional x Chapecoense, às 18h30.

NA ARGENTINA | Atlético-MG desafia o Racing com reforço



Dono de uma das melhores campanhas da fase de grupos da Libertadores e reforçado pela inscrição do atacante Cleyton (foto), o Atlético-MG inicia o duelo das oitavas de final com o Racing Club hoje, às 19h30, no Estádio El Cilindro, na Argentina. Esse duelo abre uma sequência de quatro jogos decisivos para o Galo nos próximos dias. No domingo, o desafio será pelo primeiro jogo da final do Campeonato Mineiro, contra o América. Na próxima quarta-feira será a volta contra o Racing, em Belo Horizonte. Já no domingo seguinte haverá a decisão do título mineiro.

É muito **fácil** fretar um ônibus padrão Princesa dos Campos



Seja para turismo ou eventos, conte com uma empresa que há 80 anos investe no treinamento de motoristas, segurança, conforto, além de veículos que seguem um rigoroso sistema

de manutenção preventiva. Acesse o nosso site e veja como fretar é mais fácil do que você imagina:

www.princesadoscampos.com.br/fretamento

(45) 3225.4111

FRETAMENTO
EVENTUAL OU
CONTÍNUO



Princesa dos Campos
FRETAMENTO

Na Espanha

Atlético e Bayern iniciam a semi da Liga dos Campeões

Madri - O Atlético de Madri recebe nesta quarta-feira o Bayern de Munique pela partida de ida das semifinais da Liga dos Campeões. O duelo está marcado para as 15h45 (de Brasília), no Estádio Vicente Calderón, em Madri.

Equipe mais "pobre" dos quatro semifinalistas, com 187,1 milhões de euros de arrecadação em 2015, o que o coloca na

15ª posição do ranking de arrecadação dos grandes clubes europeus, o Atlético está dez posições atrás do Bayern (5º, com 474 milhões) na lista, mas quer novamente mostrar que o dinheiro não é tudo no futebol, como fez nas quartas de final contra o Barcelona - Real Madrid (1º, com 577 milhões) e Manchester City (6º, com 463,5 milhões) são os outros se-

mifinalistas no top 10 dos mais ricos da Europa.

Além disso, no Campeonato Espanhol o Atlético está empatado com o Barcelona na liderança, à frente do Real Madrid, a três rodadas do fim. Também ostenta a melhor defesa, com apenas 16 gols sofridos em 35 rodadas.

No Bayern de Munique, o ataque é o destaque. Os ata-

cantes do time bávaro liderados pelo polonês Lewandowski, que anotou 38 gols na temporada, colocarão à prova a defesa atlética.

Apesar dos números, que praticamente o garantem como campeão alemão e o levaram à final da Copa da Alemanha, o Bayern não tem conseguido encantar a torcida nos últimos jogos, nem mesmo quando vence.

TOCAM HOJE		
LIBERTADORES		
19h30	Racing Club	x Atlético-MG
21h45	Nacional	x Corinthians
21h45	Grêmio	x Rosario Central
LIGA DOS CAMPEÕES		
15h45	A. de Madri	x B. de Munique
COPA DO BRASIL		
19h30	Goiás	x River-PI
19h30	Joinville	x Comercial
20h30	Independente	x Paysandu
21h30	Rio Branco-AC	x Galvez
21h30	Nacional-AM	x Dom Bosco
21h30	Cuiabá	x Juazeirense
21h45	Vasco	x Remo
21h45	Vitória	x Náutico-RR
21h45	Fortaleza	x Imperatriz

PLASTIVEL
Indústria de Plásticos Cascavel Ltda
Sacos, Sacolas, Filmes Técnicos,
Embalagens Plásticas Personalizadas.

Fone/Fax:
45.3038-4358 / 3035-4360
9969 4414
www.plastivel.com.br
BR 277 KM 596
Cascavel - Paraná

2ª VIA DA FATURA OU COMUNICAR FALTA DE LUZ? RESOLVA NA VELOCIDADE DA LUZ.

Copel Mobile. Baixe agora.

Ficou em dúvida se pagou ou não a fatura? Quer solicitar o desligamento da energia do imóvel na praia? Ou, então, consultar o histórico de consumo? Pelo Copel Mobile você faz tudo isso ultrarrápido no seu smartphone ou tablet.

PREVISÃO DO TEMPO

CASCAVEL

Quarta 27/04/2016
Poucas nuvens

Quinta 28/04/2016
Geada

Sexta 29/04/2016
Geada

Cidade	Max	Min
Maringá	17	09
Londrina	18	09
Cascavel	15	08
Foz do Iguaçu	17	08
Curitiba	16	06
Paranaguá	20	15

Loterias CAIXA

NOSSOS RESULTADOS SÃO INFORMATIVOS E NÃO SUBSTITUEM OS RESULTADOS OFICIAIS.

FEDERAL concurso 5069 1º prêmio 53.703 2º prêmio 02.043 3º prêmio 72.762 4º prêmio 18.166 5º prêmio 56.791	DUPLA SENA concurso 1484 1º sorteio 04 05 11 20 34 36 2º sorteio 03 17 18 21 34 49	LOTOMANIA concurso 1652 01 05 08 11 13 14 19 36 39 45 54 65 71 74 77 83 90 91 92 98
QUINA concurso 4068 30 49 70 71 79	LOTOFÁCIL concurso 1353 03 05 07 08 09 10	TIMEMANIA concurso 870 03 08 21 34 41 55 67
MEGASENA concurso 1810 05 17 32 35 37 57	22 23 24 25	TIME DO PONTE PRETA/SP



18^a

MAIOR

CONSTRUTORA DO BRASIL



IMOBILIÁRIA
Lokatell
Nosso negócio é feito de valores

CRECI 3248-J

45 3037 3137
CASCADEL • TOLEDO

RUA CARLOS DE CARVALHO, 3380 - CENTRO

WWW.LOKATELL.COM.BR  



QUANDO A OPORTUNIDADE É BOA VOCÊ ENXERGA DE LONGE

APARTAMENTOS NO RESIDENCIAL
SOLAR DU PARC

PLANTÃO DE VENDAS
9981 0034

AGENDE UMA VISITA COM NOSSOS CORRETORES
45 3037 3137

LOCAÇÃO

VENDA

DUAS VAGAS DE GARAGEM	128,92m² DE ÁREA TOTAL	TRÊS QUARTOS (UMA SUÍTE)	VARANDA GOURMET	ÁREA DE LAZER	SALÃO DE FESTAS	DEPÓSITOS INDIVIDUAIS
-----------------------	------------------------	--------------------------	-----------------	---------------	-----------------	-----------------------



IMAGENS MERAMENTE ILUSTRATIVAS - REFERENTES AO APARTAMENTO DECORADO



VISITE APARTAMENTO DECORADO

WWW.LOKATELL.COM.BR  

IMÓVEIS PARA LOCAÇÃO

CASAS

- R\$ 350,00 - Cond. Pantanal. Av. Piquiri, 906 c/ 2 qtos, sala, cozinha, lav, wc e estac.
- R\$ 380,00 - Alto Alegre. R. Flamboyant, 1151 (fundos) c/ qto, sala, cozinha, lavand.
- R\$ 400,00 - Brasília - R. Norberto Stain da Rocha, 319. 2 qtos, sala, coz, lav, wc e garag
- R\$ 400,00 - Centro - R. Parana, 379 c/ qto, cozinha e wc. Estac. apenas para moto
- R\$ 400,00 - Porto Seguro. R. Pioneiros, 82 c/ qto, sala, cozinha, lav, wc e estacion.
- R\$ 400,00 - Centro - R. Maranhão, 995 (fundos) c/ 2 qtos, sala, cozinha, wc e lav
- R\$ 450,00 - Moradas Cascavel - R. Tranquilo Noro, 720 c/ 2 qtos, sala, coz, lav, wc
- R\$ 500,00 - Moradas Cascavel. R. Tranquilo Noro, 720 c/ 2 qtos, sala, coz, lav, wc, cond. Incluso
- R\$ 500,00 - Cataratas. R. Genipiro M. de Queiros, 546 c/ 2 qtos, sala, coz, lav, wc e gar
- R\$ 500,00 - Nova Cidade. R. Israel da Viga Silveira, 1431 c/ 1 qto, sala, coz, lav, wc, gar
- R\$ 580,00 - Cascavel Velho - R. Espanha, 682 c/ 3 qtos, sala, coz, lav, wc, piscina e edícula
- R\$ 550,00 - São Cristóvão - R. Aramys Athaide, 183 c/ 1 qto, sala, coz, lav, wc, gar
- R\$ 600,00 - Presidente - R. Comil, 397 c/ 2 qtos, sala, cozinha, lav, wc e garagem
- R\$ 600,00 - Porto Seguro. R. Otelo C. de Castilho, 236 c/ 2 qtos, sala, coz, lav, wc, garagem
- R\$ 600,00 - Country. R. Antonina, 1334 (condomínio) c/ 2 qtos, sala, coz, lav, wc e gar
- R\$ 600,00 - Paulo Godoy R. Bororot, 2092. 2 qtos, sala, coz, lav, wc, var. c/ churras e garag
- R\$ 600,00 - Terra Nova Cvel III - R. Tranquilo Noro, 642 c/ 2 qtos, sala, coz, lav, wc e garag
- R\$ 620,00 - Centro. R. Sergio D'jalma de Holanda, 1733 c/ 2 qtos, sala, coz, lav, wc e gar
- R\$ 650,00 - Mantovani - R. Edi Silprandi, 531 c/ 3 qtos, sala, coz, lav, wc e garagem
- R\$ 650,00 - Faculdade. R. Gurgel, 1602 c/ 2 qtos, sala, coz, lav, wc e garagem
- R\$ 650,00 - CASA EM SEDE ALVORADA - R. Beno Loch, 429 c/ 3 qtos, sala, coz, lav, wc e garag
- R\$ 660,00 - Periolo - R. das Américas, 195 c/ 3 qtos, sala, cozinha, lav, wc e garagem
- R\$ 680,00 - Cancelli. R. Belem, 1717 c/ 2 qtos, sala, cozinha, lavanderia, wc, garagem
- R\$ 700,00 - Morumbi. R. São Joaquim, 1685 4 qtos, sala, coz, c/ arm, lav, wc, gar, churrasq.
- R\$ 700,00 - Coqueiral - R. Presidente Kennedy, 3971 c/ 2 qtos, sala, coz, lav, wc e garag.
- R\$ 700,00 - Belmont - R. Armando Zanata, 310 c/ 3 qtos, sala, coz, lav, wc e garagem
- R\$ 700,00 - Mantovani. R. P. Casagrande, 360 c/ 2 qtos s/ 1 suite, sala, coz, lav, wc e gar
- R\$ 700,00 - Angra dos Reis. R. Alcebades C. Ribeiro, 115 2 qtos, sala, coz, lav, wc e gar
- R\$ 720,00 - Pion. Catar. R. Ermandes de Oliveira, 705 2 qtos, sala, coz, lav, wc e garagem.
- R\$ 750,00 - Novo Milenário. R. Ephanio Abreu Figueiredo, 700 (condomínio) c/ 2 qtos, sala, coz, lav, wc, garagem, SEMI MOBILIADA
- R\$ 750,00 - Continental Park - R. Giovanni Palma de Lima, 05 c/ 2 qtos, sala, coz, c/ armários, lav, wc, gar e churrasq.
- R\$ 750,00 - Alto Alegre - R. Joel Sanwais, 824 c/ 2 qtos, sala, coz, lav, wc e garagem
- R\$ 780,00 - Esmeralda. R. Onix, 252 c/ 3 qtos, sala, cozinha, lavanderia, wc e garagem
- R\$ 780,00 - Alto Alegre. R. Casemiro de Abreu, 467 c/ 3 qtos, sala, coz, lav, wc e estac
- R\$ 790,00 - Centro - R. Maranhão, 1134 (fundos) c/ 3 qtos, sala, coz, lav, wc, garagem
- R\$ 800,00 - Centro - R. Rui Barbosa, 660 c/ 2 qtos, sala, coz, lav, wc e estacionamento
- R\$ 800,00 - Parque São Paulo - R. General Osório, 58 c/ 3 qtos, sala, coz, lav, wc e garagem
- R\$ 850,00 - Nova Cidade - R. Victor Hugo, 268 c/ 2 qtos, sala, coz, lav, wc, var. c/ churras. e gar
- R\$ 850,00 - Esmeralda - R. Quartzo, 454 c/ 3 qtos, sala, coz, lav, wc, sacada e estac
- R\$ 850,00 - Continental Park R. Arlindo O. Carelli, 877 c/ 3 qtos, sala, coz, lav, wc e gar
- R\$ 900,00 - Alto Alegre. R. Fagundes Varela, 1787 (cond.) 2 qtos, sala, coz, lav, wc e gar, MOB.
- R\$ 900,00 - Claudete. R. Jorge Lacerda, 1289 3 qtos, sala, coz, lav, wc, varanda e gar.
- R\$ 1.000,00 - Canada. R. Volunt. da Patria, 4211 3 qtos sendo 1 suite, sala, coz, lav, wc e gar
- R\$ 1.000,00 - Centro - R. Castro Alves, 703 c/ 3 qtos, sala, cozinha, lav, wc, garagem
- R\$ 1.050,00 - Nova York. R. Laranjeiras do Sul, 1260 3 qtos, sala, coz, lav, wc e garagem
- R\$ 1.200,00 - Coqueiral - R. Costa e Silva, 1479 c/ 3 qtos sendo 1 suite, 2 salas, cozinha, lav, wc, gar, edícula c/ churrasq.
- R\$ 1.200,00 - Cancelli. R. Tuiuti, 586 c/ 3 qtos sendo 1 suite, sala, coz c/ armários, lav, wc e gar
- R\$ 1.300,00 - Porto Seguro. R. Elvira Saraiva, 724 4 qtos s/ 1 suite, sala, coz, lav, wc, gar
- R\$ 1.400,00 - Cond. Terra Nova Cvel I - Av. das Torres, 186 c/ 3 qtos sendo 1 suite, sala, coz, lavanderia, wc, varanda com churrasqueira, e 2 garagens, SEMI MOBILIADA
- R\$ 1.400,00 - Tropical - R. Quaresmeira, 97 c/ 3 qtos, sala, cozinha, lav, wc e garagem
- R\$ 1.400,00 - Itamaraty. R. Edson B. de Oliveira, 570. 3 qtos + 1 ste, sla, coz, A.S, wc e gar.
- R\$ 1.500,00 - Caravelli. R. Vicente Mac, 635 3 qtos sendo 1 suite, sala, coz, lav, wc e gar
- R\$ 1.500,00 - Claudete. R. Maria Dolores da Mota, 558 c/ 03 qtos, sala, wc social, cozinha planejada, área de serviço, churrasqueira e 02 vagas de garagem.

CASAS COMERCIAIS

- R\$ 1.500,00 - Claudete - R. Jorge Lacerda, 1289 c/ 3 qtos, sala, coz, lav, wc, e garagem
- R\$ 1.800,00 - Centro - R. Rio Grande do Sul, 2255 c/ 4 qtos sendo 1 suite, 4 salas, coz, lav, wc, gar, edícula
- R\$ 2.500,00 - Jd Canadã. R. Mar. Rondon, 4064 c/ 5 qtos sendo 2 stes, 6 salas, coz., A.S., 2 Wc. lavabo, varanda c/ churrasqueira, sacada e garagem.
- R\$ 2.600,00 - Maria Luiza - R. Sandino Erasmo de Amorim, 1608. 2 qtos, sala, coz c/ armários, var, lav, gar, edícula c/ 1 quarto, 2 ar cond.
- R\$ 3.250,00 - Centro - R. Minas Gerais, 1496 c/ 4 qtos sendo 2 suites, 3 salas, cozinha, lav, varanda aberta c/ churrasq. e varanda fechada, 3 vgs de gar. coberta e estacion.
- R\$ 4.200,00 - Centro - R. Erechim, 1075 c/ 258m² c/ sobra de terreno p/ estac.
- R\$ 4.500,00 - Centro - R. Recife, 611 c/ SALA TERREA: RECEPÇÃO, 6 SALAS, COPA, WC; APT SUPERIOR: COZ, 2 SALAS, LAVABO, 4 QUARTOS SENDO 1 SUÍTE, SACADA FRENTE, WC SOCIAL E WC DA SUÍTE; FUNDOS: EDIC. COM CHUR. PISCINA, 1 GAR. COB. + 3 DESC; + 1 VG DE GAR DESCOBERTA NA FRENTE DO IMÓVEL.
- R\$ 5.000,00 - Centro. R. Santa Catarina, 1852 c/ casa semi mobiliada: sala c/ armários e mesa; quarto 1 c/ ar cond. e persianas; sala c/ persianas; coz e lav c/ armários; quarto 2 c/ ar cond; quarto 3 c/ armários; suite c/ closet c/ armários; casa externa da casa. 2 salas ou escritório; edícula c/ churrasq, sala e escritório c/ armários; alarme, cerca elétrica, portão eletrônico, canil, piscina;
- R\$ 8.000,00 - Canada - R. Visconde de Guarapuava, 4320 c/ 7 qtos sendo 4 suite, 3 salas, cozinha, copa, lavanderia, varanda com churrasqueira, dependência de empregada, poço artesiano, pomar, edícula com churrasqueira, salão de festa, sauna
- R\$ 12.000,00 - Centro - R. Antonio Alves Massaneiro, 229 6 salas, 3 qtos sendo 2 suites, biblioteca, coz, copa, lav, wc, varanda, edic. com chur, dep. de emp, lavabo, 5 vgs de garagem, SEMI MOBILIADA
- R\$ 16.000,00 - Centro. R. Maranhão, 1983 c/ 6 qtos sendo 1 suite máster c/ sacada, sala c/ sacada, sala 2 amb., sala estar, sala de jantar, escrit., adega, lareira, hall de entrada, mezanino, coz., 2 A.S., 4 despensas, dep. Empreg., 9 wc, garag. mais estacion., SEMI MOBILIADA, edícula com churrasqueira.

SOBRADOS

- R\$ 580,00 - Itamaraty. R. Edson Beler de Oliveira, 540 2 qtos, sala, coz, wc e garagem.
- R\$ 1150,00 - Pq. São Paulo. Cond. Nelson Muller. R. Gen. Osorio, 1470 c/ 3 qtos, sala, coz, wc, sacada, varanda c/ churrasq., 2 vagas de gar. coberta e outra descoberta
- R\$ 1.100,00 - Alto Alegre - R. Estanislau Cidral, 420 c/ 3 qtos sendo 1 suite, sala, cozinha, lavanderia, wc, garagem, edícula com churrasqueira
- R\$ 1.100,00 - Santo Onofre - R. Guaias, 448 c/ 3 qtos sendo 1 suite, sala, cozinha, lavanderia, wc, lavabo, sacada, churrasqueira e garagem
- R\$ 1.200,00 - Pq. São Paulo. R. Q. Bocaiuva, 163 3 qtos sendo 1 suite, sala, coz, lav, wc, sacada e gar, churrasq.
- R\$ 1.200,00 - Consolata. R. Agost. dos Santos, 1068 2 qtos sendo 1 suite, sala, coz, lav, wc, sacada e gar
- R\$ 1.200,00 - Nova Cidade - R. Colonização, 544 c/ 4 qtos sendo 1 suite, sala, cozinha, lavanderia, wc, sacada, garagem, varanda nos fundos com churrasqueira
- R\$ 1.300,00 - Claudete. R. Nereu Ramos, 2967.2 qtos, 1 suite, sala, coz, lav, wc, sacada e gar
- R\$ 1.300,00 - Res. Jussara - R. Savino Campagnolo, 583 3 qtos sendo 1 suite, sala, coz, lav, lavabo, sacada, gar, SEMI MOBILIADA
- R\$ 1.500,00 - Angra dos Reis. R. Tupis, 1376 3 qtos sendo 1 suite, sala, coz, lav, wc e gar
- R\$ 1.500,00 - Alto Alegre. R. Erico Verissimo, 1281. 2 qtos, 1 suite, sala, coz, lav, wc, sac e gar
- R\$ 1.500,00 - Cancelli. R. Terezina, 1142 c/ 3 qtos sendo 1 suite, sala, coz, lav, wc, sacada e gar
- R\$ 1.600,00 - Maria Luiza - R. Jose Caldart, 459 c/ 4 qtos sendo 2 suites, sala, coz. c/ arm., Lavand. Wc, Sacada, Varanda com churrasqueira e garagem
- R\$ 1.700,00 - Alto Alegre. R. Costa e Silva, 335 5 qtos sendo 2 suites, 2 salas, coz, wc e garag
- R\$ 1.800,00 - Cond. Fag. R. Itagiba Fortunato, 414 2 qtos 1 suite, sala, coz, lav, wc, sac e gar
- R\$ 2.000,00 - Tropical. R. JK, 1631 c/ 3 qtos sendo 1 suite, sala, coz, lav, wc, sacada e gar, churr.
- R\$ 2.000,00 - Jd. Canada. R. Marechal Rondon, 4064 c/ 5 qtos sendo 2 suites, 6 salas, coz, lavanderia, 2 WC, lavabo, varanda com churrasqueira, sacada, garagem
- R\$ 2.000,00 - Centro. R. Marechal Rondon, 2826 c/ 3 qtos sendo 1 suite, 2 salas, coz c/ armários, copa, 2 sacadas, lav, wc, 2 lavabos, churrasq, deposito, 2 a 3 garagens.
- R\$ 2.200,00 - Fag - R. João Maria Correa, 521 c/ 3 qtos sendo 2 suites, sala, cozinha, lavanderia, wc, sacada e garagem
- R\$ 2.750,00 - Parque Verde - R. Jaboticabeira, 177 c/ 3 qtos sendo 1 suite, sala, coz c/ armários, lav, wc, sacada, gar, varanda c/ churrasq.
- R\$ 3.500,00 - Cataratas - R. Estanislau Chervinski, 504 - Cond. Jardim Botânico 3 qtos sendo 2 suites, 2 salas, coz, lav, sacada, varanda c/ churrasq. e piscina, MOBILIADA

TERRENOS

- R\$ 800,00 - casa terreno - Lot. FAG - R. João Padilha Quadra 20 Lotes 20/21/22 com 560m2 cada
- R\$ 1.000,00 - Pacaembu - Rua EUA com Venezuela (2 terrenos) 720m2
- R\$ 1.000,00 - Alto Alegre - R. Paraguai, 498 (738m²)
- R\$ 2.000,00 - Centro - R. Visconde de Guarapuava, 2342 (481m²)
- R\$ 2.500,00 - Pacaembu - R. EUA com Rua Bolívia (7 terrenos) 2646m2
- R\$ 2.500,00 - Centro - Av. Carlos Gomes, 2080 (418m²)
- R\$ 3.000,00 - Lago Azul - R. Lagoa Maropende, 1266 (6120m²)
- R\$ 3.300,00 - Centro - R. Salgado Filho, 3043 (600m²)
- R\$ 4.000,00 - Centro - R. Maranhão esquina com R. Osvaldo Cruz (1980m²)
- R\$ 6.500,00 - Neva - R. Cassiano Jorge Fernandes, 1509
- R\$ 15.000,00 - Santa Felicidade. R. Dr. Ezeiel Portes, 17583 (7000m²) OU locacao de 1000m² p/ terreno o de frente p/ marginal R\$2.200,00 e o de fundos/ lateral R\$1.900,00



Gaucha
imobiliária **VENDAS**

Fone: 3225-1233 / 9933-9105 Fax 3333-8316

RUA PERNAMBUCO, 54 - CENTRO

e-mail: contato@imobiliariagaucha.com.br /
www.imobiliariagaucha.com.br

CASAS, SOBRADOS e APARTAMENTOS

SOBRADO COM 333,00M²

Rua Goiás, Vila Simone, com 01 suíte master, 02 quartos, sala de jantar, sala de estar, escritório, bwc, copa, cozinha, lavabo, sacada, área de serviço, 04 vagas de garagem, aquecimento solar, churrasqueira, salão de festas, semi-mobiliado. R\$ 1.400.000,00, aceita imóvel em Toledo

SOBRADO COM 397M²

Rua Machado de Assis, Região do Lago I, 01 suíte master, 02 suítes, sala de jantar/estar, sala de TV, escritório, bwc, copa, cozinha, lavabo, 03 sacadas, área de serviço, 06 vagas de garagem, aquecimento, churrasqueira, depósito, piscina, salão de festas. valor CONSULTE-NOS

CASA 180M²

Rua Engenharia, 310, Jd Universitário, suíte, 2 qtos, sala jantar/estar, bwc, coz. área serv., 3 gar, churr., depósito, salão de festas. R\$ 385.000,00

CASA COM 190M²

Rua Sucuri, Residencial Roma - 01 suíte, 02 quartos, sala de jantar/estar, bwc, copa, cozinha, lavabo, dep. de empregada, área de serviço, 06 vagas de garagem, bwc empregada, churrasqueira, MOBILIADO. R\$ 500.000,00 - ACEITA IMÓVEL DE MENOR VALOR.

SOBRADO COM 320M²

Rua Tarquinio Joslin dos Santos, Jd Maria Luiza, com 01 suíte master, 01 suíte, 02 qtos, sala jantar/estar, sala TV, escrit, bwc, copa, coz, lav, sacada, dep emp, área serviço, 04 gars, aquec, semi-mobiliado. R\$ 1.050.000,00

02 CASAS

Rua Presidente Bernardes nº898, casa frente com 90,00m² em alvenaria com 03 quartos, sala estar, bwc, copa, cozinha, área de serviço, casa dos fundos com 100,00m² em madeira com 03 quartos, sala, cozinha bwc, lavanderia. R\$490.000,00

CASA COM 742M²

com 05 quitinetes(fundos), e uma sala comercial pequena (frente), Rua Antonina nº 265, Centro. R\$ 550.000,00

ED. AUGUSTUS

Com 180,00m², Rua da Bandeira 927, com 01 suíte, 02 quartos, sala de jantar/estar, cozinha, bwc, sacada com churrasqueira, área de serviço, 02 vagas de garagem. VALORES CONSULTE-NOS

ED. CURITIBA RESIDENCE

Rua Curitiba, Neva, 1º apart. c/ 100,30m², 2 qtos, 2 salas, lavabo, bwc, coz., lavand., sacada c/ churrasq. e 1 gar. ; 2º apart. 142,80m², suíte, 2 qtos, bwc, 2 salas, coz., lavand. e 2 gar, CONSULTE-NOS.

ED. LE PRESTIGE 291,5M²

R. Goiás, Country. Suíte Master, 2 suítes, 4 salas, lavabo, sacadas, cozinha, lavanderia, dep. empregada, depósito, 3 vagas de garagem, ótima área de lazer em amplo terreno. Valor R\$ 1.162.000,00

ED TORRES DE LYON

Com 118,00m², Rua Recife, Cozinha planejada, 01 suite, 02 quartos, Bwc, sala e copa conjugadas, lavanderia, 02 vagas de garagem. **R\$ 315.000,00**

APTO COM 226M²

Ed Porto Seguro, Rua Joao Pessoa, com 01 suite, 02 quartos, sala de jantar/estar, bwc, cozinha, lavabo, sacada, dep empregada com bwc, área de serviço, 02 garagens, aquecimento, deposito, sala de jogos, piscina, play ground, salão de festas, moveis embutidos. R\$600.000,00

ED MARINI

Com apartamentos de 145M² a 148M², 01 suite, -2 quartos, sala de jantar/estar, bwc, sacada com churrasqueira, área de serviço, 02 garagens, aquecimento, salão de festas. valores de R\$ 387.000,00 a R\$ 421.000,00.

ED. JOÃO BATISTA CUNHA

Com 167,51m - Rua Riachuelo 2420, Centro, com 01 suíte, 02 quartos, sala de jantar/estar, cozinha, sacada, área de serviço, 02 garagens, churrasqueira, depósito, piscina, play ground, salão de festa. R\$ 460.000,00.

APARTAMENTO 81M²

Residencial Lokatell, Rua Vitória, 1735, Neva, com 02 quartos, sala tv, bwc, cozinha, área de serviço, 01 garagem, churrasqueira, salão de festas. R\$ 198.000,00

SALAS COMERCIAIS

BARRACÃO COMERCIAL COM 291M²

Rua Nilo Peçanha, nº 90. Pq. São Paulo. R\$ 500.000,00 - aceita imóvel em Toledo

MOTEL CASCATA, COM 700M, PR 484 KM 07

Quedas do Iguaçu, com instalações completas(08 quartos), casa para residenciais, dependencia de funcionários, ótima lucratividade. R\$ 1.110.000,00

SALA COMERCIAL COM 360M

Construção em madeira com escritorio e sala, Rua Flor da Serra, Guaruja, R\$250.000,00

TERRENOS

LOTES NO CONDOMÍNIO JARDINS DE MONET

Rua Eça de Queiroz, nº 35, Alto Alegre. Condomínio com infraestrutura completa, portaria 24h, área de festas equipada, piscina, espaço fitness, playground, espaço zen e jardins. Valores: Consulte-nos.

LOTE 372M²

com casa mista no fundo. Rua Itália, 1197, Jd. Europa, R\$ 140.000,00

TERRENO COM 366M²

Rua Soldado Luiz Gonzaga, Jardim Petropolis. R\$70.000,00

TERRENO COM 640M²

Rua Rio de Janeiro, Centro, Proximo ao Colégio Santa Maria. R\$750.000,00

LOTE COM 469.90M²

Rua Natal 2552, Tropical, com casa simples mais piscina fundo do lote, 03 quartos, sala estar, bwc, área de serviço. R\$ 490.000,00

LOTE COM 748,00M²,

Rua Cruz Alta, loteamento Lazarin, Canadá, R\$ \$ 400.000,00

PORTO SEGURO
IMOBILIÁRIA
VIVER BEM É COM A GENTE!

45 **3225 3111**

Rua Afonso Pena, 1854 | sala 02 | Centro | Cascavel - PR

www.portoseguroidomobiliaria.com

PERSONALITÉ

IMÓVEIS PARA LOCAÇÃO

APARTAMENTOS
ED. GRAND CHINA - R. NEREU RAMOS, 848 - APTO 12 - NEVA - 1 quarto, sala, Cozinha, BWC Social, 1 vaga de garagem coberta, lavanderia R\$ 390,00 + Cond.
ED. GRAND CHINA - R. NEREU RAMOS Nº 848 - APTO 01 - VL TOLENTINO - 1 quarto, sala, Cozinha, BWC Social, 1 vaga de garagem coberta, lavanderia R\$ 390,00 + Cond.
ED. JOÃO CARLOS - APTO 06 - R. PRESIDENTE BERNARDES, 2372 - CENTRO - 1 Quarto, Sala, Cozinha, Lavanderia, BWC Social R\$ 400,00 + Cond.
ED. CARMO - APTO 07 - R. SOUZA NAVES, 3705 - CENTRO - Quarto, Sala, Cozinha, BWC Social. Apartamento semi mobiliado R\$ 450,00 + Cond.
RES. JOÃO DE BARRO - R. CARLOS BARTOLOMEU CANCELLI, 993 - APTO 403 - BLOCO 14 - CANCELLI - 2 Quartos, Sala 1 Ambiente, Cozinha Planejada, Área de Serviço, BWC Social. Com 1 vaga de garagem descoberta R\$ 450,00 + Cond.
ED. FRANCISCO VACCAS - AV. BRASIL, 5431 - APTO 42 - CENTRO - 1 Quarto, Sala e Cozinha conjugada, BWC Social R\$ 450,00 + Cond.
ED. ROTHERMBURG - APTO 19 - R. SETE DE SETEMBRO, 4249 - BLOCO D - JD INDEPENDENCIA - 2 Quartos Sala, Cozinha, Lavanderia, BWC Social. Com 1 vaga de garagem coberta R\$ 500,00 + Cond.
RES. FOZ DO IGUAÇU - R. SADI ANTONIO ZORTEA, 3618 - APTO Nº 31 - BLOCO D2 - PQ VERDE - 2 Quartos, Sala 1 Ambiente, Cozinha, BWC Social. Com 1 vaga de garagem coberta R\$ 500,00 + Cond.
RES. FOZ DO IGUAÇU - R. FORTALEZA, 3584 - APTO 23 - BLOCO D3 - JD TROPICAL - 2 Quartos, Sala 1 Ambiente, Cozinha Planejada, Área de Serviço, BWC Social. Com 1 vaga de garagem coberta R\$ 500,00 + Cond.
ED. TORRE DO SOL I - R. JOSÉ BONIFÁCIO, 532 - APTO 86 - SÃO CRISTÓVÃO - 2 Quartos, Sala 1 Ambiente, Cozinha, Lavanderia, BWC Social. Com 1 vaga de garagem coberta R\$ 500,00 + Cond.
ED. RES. FOZ DO IGUAÇU - APTO 14 - R. FORTALEZA, 3584 - BLOCO C2 - TROPICAL - 3 Quartos, sala Cozinha, BWC Social, lavanderia R\$ 500,00 + Cond.
ED. JOÃO CARLOS - R. PRESIDENTE BERNARDES, 2372 - CENTRO - 2 Quartos, Sala 1 Ambiente, Cozinha, Área de Serviço, BWC Social. Com 1 vaga de garagem coberta R\$ 520,00 + Cond.
ED. EQUATORIAL - R. CRISTÓVÃO COLOMBO, 519 - APTO 204 - NINHO DA COBRA - 3 Quartos, Sala 1 Ambiente, Cozinha, BWC Social. Com 1 vaga de garagem coberta R\$ 550,00 + Cond.
ED. BARÃO - APTO 06 - R. BARÃO DO CERRO AZUL, 784 - CENTRO - 2 Quartos, Sala e Cozinha conjugada, BWC Social. Com 1 vaga de garagem coberta R\$ 550,00 + Cond.
ED. GERMANO SAROLI - RUA CARLOS DE CARVALHO, 3950 - APTO 903 - CENTRO - 1 Quarto, Sala 1 Ambiente, Cozinha, BWC Social. Com 1 vaga de garagem coberta. Apartamento mobiliado R\$ 580,00 + Cond.
ED. FRANCISCO VACCAS - AV. BRASIL Nº 5431 APTO 29 - CENTRO - 2 Quarto, Sala, Cozinha, Lavanderia, 2 BWC Social R\$ 600,00 + Cond.
ED. RESIDENCIAL LOKATELL - R. VITÓRIA, 1735 - APTO 32 - NEVA - 2 Quartos, Sala 1 Ambiente, Cozinha, Lavanderia, BWC Social. Com 1 vaga de garagem coberta R\$ 620,00 + Cond.
ED. LAPA I - APTO 21 - R. DA LAPA Nº 931 - REGIÃO DO LAGO III - 2 Quartos, Sala, Cozinha, BWC Social. Com 1 vaga de garagem coberta R\$ 650,00 + Cond.
ED. RESIDENCIAL TORRES - APTO 404 - AV. DAS TORRES Nº 429 - BAIRRO FAG - 1 Quarto com sacada, Sala com sacada, Cozinha, BWC Social. Com 1 vaga de garagem R\$ 650,00 + Cond.
ED. GARDEN CLUB 190 - APTO 14 BLOCO 06 - CANCELLI - suite, 2 quartos, sala e cozinha conjugada, sacada com churrasqueira, área de serviço, bwc, 1 vaga de garagem descoberta R\$ 650,00 + Cond.
ED. DENISE - APTO - 23 - R. ANTONIO ALVES MASSANEIRO, 605 - CENTRO - 2 Quartos, Cozinha, Área de Serviço, BWC Social. Com 1 vaga de garagem coberta R\$ 650,00 + Cond.
ED. MÓN SANTO - APTO 19 - R. ENGENHEIRO REBOUÇAS, 2301 - CENTRO - 2 Quartos, Sala 1 Ambiente com sacada, Cozinha, Área de Serviço, BWC Social. Com 1 vaga de garagem coberta R\$ 650,00 + Cond.
ED. THEOBALDO BRESOLIN - APTO 23 - R. ERECHIM, 774 - CENTRO - 2 Quarto, Sala C/ Sacada, Cozinha, Lavanderia, BWC Lavabo, BWC Social. Com 1 Vaga de Garagem Coberta R\$ 650,00 + Cond.
ED. MP - R. DAS PALMEIRAS, 3426 - APTO 202 - COQUEIRAL - 2 Quartos, Sala e Cozinha conjugada com sacada, Área de Serviço, BWC Social. Com 1 vaga de garagem coberta R\$ 680,00 + Cond.
ED. RESIDENCIAL COQUEIRAL - APTO - 23 - R. DAS PALMEIRAS, 957 - BLOCO B5 - COQUEIRAL - 3 Quartos, Sala, Cozinha Planejada, Área de Serviço, BWC Social. Com 1 vaga de garagem coberta R\$ 700,00 + Cond.
ED. DON SGARIONE - APTO 401 - R. VOLUNTARIOS DA PÁTRIA Nº 1214 - CENTRO - Suite Simples, 2 Quartos, Sala com sacada, Cozinha, Lavanderia, BWC Social. Com 1 vaga de garagem coberta R\$ 750,00 + Cond.
ED. RESIDENCIAL VITÓRIA - APTO 34 - R. VICENTE MACHADO, 2355 - COUNTRY - Suite Simples, 2 Quartos, Sala, Cozinha, Lavanderia, BWC Social. Com 1 vaga de garagem coberta R\$ 780,00 + Cond.
ED. BREMEM - R. RIO XII, 1723 - APTO 05 - BLOCO B - NEVA - 03 Quartos (1 Suite Simples, 2 Quartos), Sala 2 Ambientes, Cozinha Planejada, Área de Serviço, BWC Suite Simples, BWC Social. Com 1 vaga de garagem coberta R\$ 800,00 + Cond.
ED. VILLA CAPRI - R. VISCONDE DO RIO BRANCO, 1861 - APTO 11 - BLOCO 01 - NEVA - 3 QUARTOS (1 SUITE SIMPLS, 2 QUARTOS), SALA 1 AMBIENTE COM SACADA, COZINHA, ÁREA DE SERVIÇO, BWC SUITE SIMPLS, BWC SOCIAL. COM 1 VAGA DE GARAGEM COBERTA R\$ 800,00 + Cond.
SOBRE LOJA - R. PIO XII, 1633 - NEVA - Apto 02 - 02 quartos, sala, cozinha, lavanderia, Bwc, 1 vaga de garagem R\$ 850,00 + Cond.
ED. BELLE VILLE - R. RIO DE JANEIRO, 1756 - APTO 41 - CENTRO - Suite Simples, 2 Quartos, Sala Cozinha, Área de Serviço, BWC Suite Simples, Lavabo. Com 1 vaga de garagem coberta R\$ 750,00 + Cond.
ED. RES PARQUE POTY - APTO 1511 - R. GUIDO VIARO Nº 210 - BLOCO 15 - COUNTRY - 2 Quartos, Sala com sacada e Churrasqueira e Pia, Cozinha Planejada, Área de Serviço, BWC Social, Lavabo. Com 1 vaga de garagem descoberta. Com 1 vaga de garagem coberta R\$ 900,00 + Cond.
ED. AMERICAN PARK - APTO 74 - R. MATO GROSSO, 1544 - CENTRO - Suite Simples, 2 Quartos, Sala 1 Ambiente com sacada, Cozinha Planejada, Lavanderia, BWC Social. Com 1 vaga de garagem coberta R\$ 900,00 + Cond.
ED. MARIO COPACHINSKI - APTO 404 - R. AMARILDO PASSOS, 336 - FAG - Suite Simples, Quarto, Sala com sacada, Cozinha Planejada, Lavanderia, BWC Social. Com 1 vaga de garagem descoberta R\$ 900,00 + Cond.
ED. TORRES DE LYON - R. RECIFE, 1042 - APTO Nº 703 - CENTRO - Suite Simples, 2 Quartos, Sala, Cozinha, Lavanderia, BWC Suite Simples, BWC Social. Com 2 vagas de garagens cobertas R\$ 900,00 + Cond.
EDIFÍCIO JACARANDA BOULEVARD: APTO Nº 308. LOCALIZADA (O) NA RUA FRANCISCO BARTINIK Nº 1079 - COQUEIRAL - 2 Dormitórios, 1 Sala 2 Ambientes sacada Com Churrasqueira e Pia, 1 Cozinha Planejada, 1 Lavanderia, 1 BWC Social. Com 1 vaga de garagem coberta. Apartamento semi mobiliado R\$ 990,00 + Cond.
ED. SERRA AZUL - R. ANTONIO ALVES MASSANEIRO, 323 - APTO 301 - CENTRO - 2 Quartos, Sala 2 Ambientes, Cozinha, Área de Serviço, BWC Social, BWC Lavabo. Com 1 vaga de garagem coberta R\$ 1.000,00 + Cond.
ED. SOLAR DU PARC - R. URUGUAI, 570 - APTO - 302 - CENTRO - 01 suite, 02 quartos, sala com sacada e churrasqueira, lavanderia com 02 vagas de garagem R\$ 1.000,00 + Cond.
ED. GRAND CLUB - APTO 201 - R. BARTOLOMEU DE GUSMÃO, 998 - PACAEMBU - Suite Simples, 2 Quartos, Sala 1 Ambiente com sacada, Cozinha, Lavanderia, BWC Suite Simples, BWC Social. Com 1 vaga de garagem coberta R\$ 1.000,00 + Cond.
Edifício possui piscina, academia, área de laser, salão de festa R\$ 1.000,00 + Cond.
ED. MANOELA - APTO 104 - R. RIO GRANDE DO SUL, 751 - CENTRO - Suite Simples, 2 Quartos, Sala com sacada, Cozinha, Área de Serviço, Dep. de Empregada, BWC Social. Com 1 vaga de garagem coberta R\$1.100,00 + Cond.
ED. MANOELA - R. RIO GRANDE DO SUL, 793 - APTO 105 - CENTRO - 3 Quartos (1 Suite Simples, 2 Quartos), Sala 1 Ambiente, Cozinha, Lavanderia, BWC Social, BWC Lavabo. Com 1 Vaga De Garagem Coberta R\$ 1.100,00 + Cond.
ED. BARCELONA - R. RIO DE JANEIRO 3002 - APTO 706 - CENTRO - 2 quartos, 1 sala conj. cozinha, BWC Social, Área de serviço, 1 vaga de garagem coberta R\$ 1.200,00 + Cond.
ED. MONTE ALTO - APTO 802 - R. CARLOS DE CARVALHO Nº 4066 - CENTRO - Suite Simples, 2 Quartos, Sala 2 Ambientes com sacada, Cozinha, Área de Serviço, BWC Suite Simples, BWC Social. Com 1 vaga de garagem coberta R\$ 1.200,00 + Cond.
ED. GRAND VILLE - R. MINAS GERAIS, 2287 - APTO 601 - CENTRO - 3 Quartos (1 Suite Simples, 2 Quartos), Sala Estar com sacada e churrasqueira, Sala de Jantar, Cozinha Planejada, Área de Serviço, Dep. Empregada, BWC Suite Hidro com Banheira, BWC Social, BWC Dep. Empregada. Com 2 vagas de garagens cobertas. Apartamento semi mobiliado R\$ 1.250,00 + Cond.
ED. HELENA - APTO 31 - R. MATO GROSSO, 1915 - CENTRO - Suite Simples, 2 Quartos, Sala 1 Ambiente com sacada, Cozinha Planejada, Área de Serviço, BWC Suite Simples, BWC Social, Lavabo. Com 1 vaga de garagem coberta. Apartamento mobiliado R\$ 1.300,00 + Cond.
ED. MARIA AUGUSTA - APTO, 1401 - R. PARANÁ, 2282 - CENTRO - Suite com Hidro, 2 Quartos, Closet, Sala 2 Ambientes com sacada, Cozinha Planejada, Área de Serviço, BWC Social. Com 1 vaga de garagem coberta. Apartamento semi mobiliado R\$ 1.300,00 + Cond.
ED. CASABLANCA, APTO 501 - R. MATO GROSSO, 1966 - CENTRO - 01 suite c/ closet, 02 quartos, sala, lavanderia, dep de empregada, garagem R\$ 1.300,00 + Cond.
ED. VILA FIRENZE, APTO 1004 - R. MANOEL RIBAS, 2357 - CENTRO - 01 suite, 02 quartos, sala, cozinha, Área de serviço, garagem (livre de IPTU e lixo e condomínio) R\$1.400,00 + Cond.
ED. ATHENAS - R. PRESIDENTE KENNEDY, 2277 - APTO 401 - CENTRO - 3 Quartos (1 Suite Simples, 2 Quartos), Sala 1 Ambiente com sacada, Sala Estar, Cozinha, Copla, Área de Serviço, BWC Suite Simples com Banheira, BWC Social. Com 1 vaga de garagem coberta R\$ 1.400,00 + Cond.
ED. ANTHARES - R. CASTRO ALVES, 2283 - APTO Nº 52 - CENTRO - 3 Quartos (1 Suite Master, 2 Quartos), Sala 1 Ambiente, Cozinha, Lavanderia, Dep. de Empregada, BWC Suite com Banheira, BWC Social, BWC Dep. Empregada. Com 2 vagas de garagens cobertas R\$ 1.500,00 + Cond.
ED. BARCELONA - R. RIO DE JANEIRO 3002 - APTO 705 - CENTRO - 01 Suite, 2 quartos, 1 sala, cozinha, 1 BWC Social, Área de serviço, 1 vaga de garagem coberta R\$ 1.500,00 + Cond.
ED. SOLAR DU PARC - R. URUGUAI, 570 - APTO - 501 - CENTRO - 01 suite, 02 quartos, sala com sacada e churrasqueira, lavanderia com 02 vagas de garagem R\$ 1.500,00 + Cond.
ED. LOS ANGELES - APTO 122 - R. DOM PEDRO II Nº 2199 - CENTRO - Suite Simples, 2 Quartos, Sala com 2 ambientes, Cozinha Planejada, Lavanderia, Dep. de Empregada, BWC Suite Simples com Banheira, BWC Social, BWC Dep. Empregada. Com 2 vagas de garagens cobertas. Apartamento semi mobiliado R\$ 1.600,00 + Cond.
ED. RES. SYLVIO KISSULA - APTO, 402 - R. ERECHIM 1354 - CENTRO - Suite Simples com sacada, Quarto, Quarto com sacada, Sala 2 Ambientes sacada Com Churrasqueira e Pia, Cozinha Planejada, Área de Serviço, BWC Suite Simples, BWC Social. Com 2 vagas de garagens cobertas R\$ 1.900,00 + Cond.
ED. RESIDENCIAL BARCELONA - APTO 704 - R. PARAGUAI - ALTO ALEGRE - 3 Quartos (1 Suite Simples, 2 Quartos), Sala 1 Ambiente, Cozinha Planejada, Área de Serviço Planejada, BWC Social. Com 2 vagas de garagens cobertas. Possui elevador social, hall social, portão eletrônico R\$ 1.900,00 + Cond.
ED. BELLE MAISON - R. MATO GROSSO, 1655 - APTO 1201 - CENTRO - 4 Quartos (1 Suite Master, 1 Suite Simples, 2 Quartos, 1 Closet), Sala Estar, Sala de Jantar, Sala de TV, Cozinha Planejada, Área de Serviço Planejada, BWC Suite Master com Banheira, BWC Suite Simples, BWC Social, BWC Lavabo. Com 2 vagas de garagens cobertas R\$ 2.000,00 + Cond.
ED. AUGUSTO SPADA - COBERTURA - 32 - R. OSVALDO CRUZ Nº 1745 - CENTRO - Suite Simples, 2 Quartos, Closet, Sala, Sala de Jantar, Cozinha Planejada, Lavanderia, BWC Suite Simples, BWC Social, BWC Lavabo. Com 1 vaga de garagem coberta. Apartamento semi mobiliado. Com área de churrasqueira e piscina R\$ 1.900,00 + Cond.
ED. WILLIAN - APTO - 50 - R. MARANHÃO, 1415 - CENTRO - Suite Master, Demi-Suite, Quarto, Closet, Sala 2 Ambientes sacada Com Churrasqueira e Pia, Sala Íntima com sacada, Cozinha Planejada, Área de Serviço, Dep. de Empregada, BWC Suite Master com Banheira, BWC Demi-Suite, Lavabo, BWC de Serviço. Com 2 vagas de garagens cobertas. Apartamento mobiliado R\$ 2.400,00 + Cond.

CASAS
R. ECONOMIA, 681 - JD UNIVERSITÁRIO - 1 Quarto, Sala 1 Ambiente, Lavanderia, Cozinha, BWC Social. Com 1 vaga de garagem coberta R\$ 400,00 + Cond.
R. SETE DE SETEMBRO, 984 - PQ SÃO PAULO - CHINA PARK CASA 01 - 2 Quartos, Sala, Cozinha, BWC Social. Com 1 vaga de garagem coberta R\$ 500,00 + Cond.
R. TRAMUJÃO NORO Nº 720 - PQ VERDE - Casa no condomínio Moradas Cascavel - 2 Quartos, Cozinha, BWC Social. Com 1 vaga de garagem descoberta. Possui churrasqueira R\$ 540,00 + Cond.
R. JOAQUIM TAVORA, 1402 - PQ SÃO PAULO - 2 Quartos, Sala 1 Ambiente, Cozinha, BWC Social Com 1 vaga de garagem coberta R\$ 600,00 + Cond.
R. GUARANIACU, 740 - JD GRAMADO. 3 Quartos, Sala 1 Ambiente, Cozinha, Lavanderia, BWC Social Com 1 vaga de garagem coberta R\$ 650,00 + Cond.
R. SANTA MARIA, 209 - JD CATARATAS - 2 Quartos, Sala 1 Ambiente, Cozinha, Lavanderia, BWC Social. Com 1 vaga de garagem coberta R\$ 660,00 + Cond.
R. SANTA MARIA, 215 - CATARATAS - 2 Quartos, Sala 1 Ambiente, Cozinha, Área de Serviço, BWC Social. Com 1 vaga de garagem coberta R\$ 660,00 + Cond.
R. KAMAYURAS, 919 - JD SANTA CRUZ - Suite Simples, 2 Quartos, Sala, Cozinha, Área de Serviço, BWC Suite Simples, BWC Social. Com 1 vaga de garagem coberta. Possui Churrasqueira R\$ 700,00 + Cond.
R. DAS GARÇAS, 592 - FLORESTA - Suite Simples, 2 Quarto, Sala 1 Ambiente, Cozinha, Lavanderia, Despensa, BWC Suite Simples, BWC Social. Com 3 vagas de garagens cobertas R\$ 700,00 + Cond.
R. ANTONIO KUCINSKI, 685 - CIDADE VERDE. 3 Quartos, Sala 1 Ambiente, Cozinha, Lavanderia, BWC Social Com 1 vaga de garagem coberta. Com 1 vaga de garagem descoberto R\$ 800,00 + Cond.
R. TUIUTI, 437 - CLAUDETE - 2 Quartos, Sala 1 Ambiente, Sala Estar, Cozinha, Área de Serviço, BWC Social Com 1 vaga de garagem coberta R\$ 800,00 + Cond.
R. CASTRO ALVES, 2706 - CENTRO - 4 Quartos, Sala 2 Ambientes, Cozinha, Copla, Lavanderia, BWC Social, BWC Lavabo. Com 1 vaga de garagem coberta R\$ 850,00 + Cond.
R. PLINIO SALGADO, 292 - VL TOLENTINO - Suite Simples, 2 Quartos, Sala, Cozinha, 1 Copla, 1 Lavanderia, BWC Social Com 1 vaga de garagem coberta. Com 2 vagas de garagens descobertas R\$ 950,00 + Cond.
R. CATANDUVAS, 1748 - JD NOVA YORK - 3 Quartos, Sala 1 Ambiente, Cozinha, Lavanderia, BWC Social. Com 1 vaga de garagem coberta R\$ 1.000,00 + Cond.
R. PARANÁ, 6348 - CASA B - ACLIMAÇÃO - 2 Quartos, Sala e Cozinha conjugada, Lavanderia, BWC Social. Com 1 vaga de garagem descoberta R\$ 1.100,00 + Cond.
R. JOAQUIM NABUCO, 54 - PQ SÃO PAULO - Suite Simples, 02 Quartos, Sala 1 Ambiente, Cozinha, Área de Serviço, BWC Social. Com 1 vaga de garagem coberta. Com 1 vaga de garagem descoberta R\$ 1.100,00 + Cond.
R. PARANÁ, 6348 - CASA C - ACLIMAÇÃO - 2 Quartos, Sala e Cozinha conjugada, Lavanderia, BWC Social. Com 1 vaga de garagem descoberta R\$ 1.100,00 + Cond.
R. TIPUANA, 88 - PQ VERDE - Suite Simples, 2 Quartos, Sala 1 Ambiente, Sala de TV, Cozinha, Área de Serviço, BWC Social. Com 1 vaga de garagem coberta. Pintura nova. Possui Edícula com Churrasqueira, Pia R\$ 1.100,00 + Cond.
R. FLAMBOYANT, 2857 - TROPICAL - 3 Quartos, 2 Sala 1 Ambiente, Cozinha, Lavanderia, BWC Social. Com 1 vaga de garagem coberta. Possui Edícula com Churrasqueira R\$ 1.200,00 + Cond.
R. BELEM, 569 - CANCELLI - 3 Quartos (1 Suite Simples, 2 Quartos), Sala 1 Ambiente, Cozinha, Lavanderia, BWC Suite Simples, BWC Social. Com 3 vagas de garagens cobertas. Possui Churrasqueira, Pia R\$ 1.300,00 + Cond.
R. BELO HORIZONTE, 1851 - NEVA - 3 Quartos, Sala 1 Ambiente, Sala de TV, Cozinha, Cozinha Gourmet, Área de Serviço, Despensa, BWC Social. BWC de Serviço. Com 2 vagas de garagens cobertas e 1 vaga de garagem descoberta R\$ 1.500,00 + Cond.
R. SIQUEIRA CAMPOS, 1411 - COUNTRY - Suite Simples, 2 Quartos, 3 Sala 1 Ambiente, Cozinha Planejada, Área de Serviço, BWC Suite Simples, BWC Social. Pintura nova, com churrasqueira, garagem para 02 carros cobertos e 05 descobertos R\$ 2.500,00 + Cond.

SOBRADOS
R. VISCONDE DO RIO BRANCO, 2949 - CENTRO - 1 Quarto, 2 Quarto com sacada, Sala 1 Ambiente, Cozinha, Lavanderia, BWC Social, Lavabo Com 1 vaga de garagem coberta. Com 1 vaga de garagem R\$ 850,00 + Cond.
R. RUI BARBOSA, 713 - COQUEIRAL - 3 quartos, Sala, Cozinha, Área de Serviço, BWC Social Com 1 vaga de garagem coberta R\$ 1.000,00 + Cond.
R. LARANJEIRAS DO SUL, 1396 - REGIÃO DO LAGO - Suite Simples, 2 Quartos, Sala com sacada, Cozinha, Lavanderia, BWC Social. Com 2 vagas de garagens cobertas R\$ 1.900,00 + Cond.
R. TEREZINA, 2713 - TROPICAL - Suite Simples com sacada, Quarto com sacada, 2 Quartos, Sala Estar, Sala de Jantar, Sala de TV, Cozinha, Copla, Área de Serviço, BWC Social, BWC Lavabo. Com 2 vagas de garagens cobertas. Possui churrasqueira com pia R\$ 2.000,00 + Cond.
R. VISCONDE DO RIO BRANCO Nº 2156 - SB 02 - CENTRO - CONDOMINIO LE VELMONT - Suite Simples com sacada, Quarto com sacada, Quarto, Sala 2 Ambientes, Cozinha Planejada, Área de Serviço, BWC Suite Simples, BWC Social, Lavabo Com 2 vagas de garagens cobertas. Possui Churrasqueira, Pia, Balcão, imóvel novo R\$ 2.100,00 + Cond.
R. VISCONDE DO RIO BRANCO Nº 2156 - SB 04 - CENTRO - CONDOMINIO LE VELMONT - Suite Simples com sacada, Quarto com sacada, Quarto, Sala 2 Ambientes, Cozinha Planejada, Área de Serviço, BWC Suite Simples, BWC Social, Lavabo Com 2 vagas de garagens cobertas. Possui Churrasqueira, Pia, Balcão, imóvel novo R\$ 2.100,00 + Cond.
R. ANGELIM, 370 - CIDADE VERDE - Suite Simples com sacada, Quarto, Quarto com sacada, Sala 2 Ambientes, Cozinha planejada, Área de Serviço, Despensa, BWC Suite Simples, BWC Social, BWC Lavabo Com 2 vagas de garagens cobertas R\$ 2.500,00 + Cond.

ED. METRÓPOLIS - RUA SOUZA NAVES, 4013 - CENTRO:
Kit 72 - 01 quarto, sala/cozinha, BWC R\$ 300,00 + COND.
Kit 92 - 01 quarto, sala/cozinha, BWC R\$ 380,00 + COND.
Kit 116 - 01 quarto, sala/cozinha, BWC R\$ 490,00 + COND.

ED. CRUZEIRO DO SUL - RUA SOUZA NAVES, 4044 - CENTRO:
Kit 134 - 01 quarto, sala/cozinha, BWC R\$ 350,00 + COND.
Kit 122 - 01 quarto, sala/cozinha, BWC R\$ 380,00 + COND.
Kit 94 - 01 quarto, sala/cozinha, BWC R\$ 380,00 + COND.

ED. PÉROLA DA CHINA - RUA CARLOS GOMES, 3928 - CENTRO:
Kit 105 - 01 quarto, sala/cozinha, BWC R\$ 400,00 + COND.
Kit 203 - 01 quarto, sala/cozinha, BWC R\$ 400,00 + COND.
Kit 211 - 01 quarto, sala/cozinha, BWC R\$ 400,00 + COND.
Kit 101 - 02 quartos, sala/cozinha, BWC R\$ 450,00 + COND.
Kit 207 - 01 quarto, sala/cozinha, BWC R\$ 450,00 + COND.
Kit 102 - 01 quarto, sala/cozinha, BWC R\$ 450,00 + COND.
Kit 209 - 01 quarto, sala/cozinha, BWC R\$ 450,00 + COND.
Kit 210 - 01 quarto, sala/cozinha, BWC R\$ 450,00 + COND.
Kit 213 - 01 quarto, sala/cozinha, BWC R\$ 450,00 + COND.

SALAS COMERCIAIS
EXCELENTE OPORTUNIDADE DE NEGOCIO
R. PARANÁ, 3035 - ED. CENTRO COMERCIAL CASCAVEL - SALA 34 - Centro - Sala 2 Ambientes, Cozinha, BWC Lavabo. Possui portaria R\$ 260,00 + Cond.
R. RECIFE, 138 ED. SIMONE - SALA 23 - CENTRO - sala, bwc R\$ 350,00 + Cond.
R. RECIFE, 138 ED. SIMONE - SALA 22 - CENTRO - sala, bwc R\$ 350,00 + Cond.
R. RECIFE, 138 ED. SIMONE - SALA 24 - CENTRO - sala, bwc R\$ 350,00 + Cond.
R. RECIFE, 138 ED. SIMONE - SALA 34 - CENTRO - sala, bwc R\$ 350,00 + Cond.
R. RECIFE, 138 ED. SIMONE - SALA 42 - CENTRO - Sala, bwc R\$ 380,00 + Cond.
ED. PORTELINHA - R. PRESIDENTE BERNARDES, 2137 - SL 201 - CENTRO - Sala 1 Ambiente, BWC Social R\$ 430,00 + Cond.
ED. PORTELINHA - R. PRESIDENTE BERNARDES, 2137 - SL 107 - CENTRO - Sala 1 Ambiente, BWC Social R\$ 500,00 + Cond.
ED. FORMATO - SALA 21 - R. PARANÁ, 3033 - CENTRO - Sala 1 Ambiente, Cozinha, BWC Social R\$ 550,00 + Cond.
R. MARECHAL CÂNDIDO RONDON, 2504 - ED. CHINA GARDEN - SL. 08 - CENTRO - Sala 1 Ambiente, Mezanino, BWC Social R\$ 600,00 + Cond.
AV. BRASIL, 5964 - CENTRO - SALA 121 - EDIFÍCIO DISCOLANDIA - Sala 1 Ambiente, BWC R\$ 600,00 + Cond.
AV. BRASIL, 6102 - ED. SUL BRASILEIRO - SALA 11 - CENTRO - Sala com 02 ambientes, lavabo R\$ 600,00 + Cond.
AV. BRASIL 6282 - CENTRAL PARK - CENTRO - Sala 224 - 01 ambientes, bwc R\$ 680,00 + Cond.
ED. LINZ MAYER - AV. BRASIL, 6320 - SALA 15 - CENTRO - Sala 1 Ambiente, BWC Lavabo R\$ 750,00 + Cond.
R. AMAZONAS, 908 - SÃO CRISTÓVÃO - Sala 1 Ambiente, BWC Social R\$ 850,00 + Cond.
ED. PORTELINHA - R. PRESIDENTE BERNARDES, 2137 - SL 201 - CENTRO - Sala 1 Ambiente, BWC Social R\$ 890,00 + Cond.
R. MINAS GERAIS, 2188 - CENTRO - Sala 1 Ambiente, Cozinha, BWC Lavabo R\$ 900,00 + Cond.
SALAS TERREA R. CARLOS GOMES, 3631 - CENTRO - Sala 2 Ambientes, Cozinha R\$ 900,00 + Cond.
AV. BRASIL 6282 - CENTRAL PARK - CENTRO - Sala 34 - 01 ambiente, bwc, cozinha R\$ 900,00 + Cond.
R. PARANÁ, 1090 - CENTRO - Sala 1 Ambiente, BWC Social R\$ 1.800,00 + Cond.
R. PARANÁ, 1100 - CENTRO - Sala 1 Ambiente, Cozinha, BWC R\$ 1.800,00 + Cond.
R. ANTONIO ALVES MASSANEIRO, 490 - COND. SANTA CLARA - SALA 06 - CENTRO - Sala 1 Ambiente, Cozinha, 2 BWC Sociais R\$ 2.000,00 + Cond.
R. PARANÁ, 4322 - CENTRO - possui uma sala térrea e uma sala no piso superior R\$ 2.300,00 + Cond.
R. OSVALDO CRUZ Nº 803 - CENTRO - 3 Sala 1 Ambiente, BWC R\$ 2.800,00 + Cond.
R. ANTONIO ALVES MASSANEIRO, 490 - SALA 03 - CENTRO - sala térrea com 02 bwc, excelente localização com área total de 113,75M² R\$ 2.850,00 + Cond.
R. GENERAL OSÓRIO, 2848 - PQ SÃO PAULO - 3 Quartos, 2 Salas 1 Ambiente, Cozinha, Área de Serviço, 2 BWC Sociais. Com 1 vaga de garagem coberta e 2 vagas de garagens descobertas. Possui Edícula com quarto e Despensa R\$ 3.000,00 + Cond.
R. PONTA GROSSA, 1364 - SÃO CRISTÓVÃO - 02 Salas 1 ambiente, 02 BWC Social. Com 492 m² de área total R\$ 3.000,00 + Cond.
R. PARANÁ, 2922 - CENTRO - Sala térrea 2 Ambientes, 2 BWC Sociais R\$ 3.300,00 + Cond.
R. PARANÁ, 2838 - CENTRO - Sala 2 Ambientes, Cozinha, BWC Social, BWC Lavabo R\$ 5.500,00 + Cond.
ED. DUNA - R. CARLOS DE CARVALHO 4090 - Sala 01 - Sala Comercial recém construída, excelente localização, segurança, portaria, garagem R\$ 12.000,00 + Cond.
R. RIO GRANDE DO SUL, 751 - CENTRO - SALA TERREA - Sala 1 Ambiente, Mezanino, Cozinha, 2 BWC Lavabo. Com 1 vaga de garagem coberta. Esta no TERREA R\$ 13.000,00 + Cond.

TERRENOS
R. POENTE DO SOL S/N - BRASMADEIRA - terreno loteamento jabora com 291,65m² R\$ 550,00 + Cond.
R. ACADEMIA 1343 - UNIVERSITÁRIO - terreno com 390,00m² R\$ 900,00 + Cond.
R. MANAUS 3194 ESQ. VISCONDE DE GUARAPUAVA - CENTRO - terreno com 623,85m² R\$ 1.600,00 + Cond.
BR. 369 - 233x R\$ 3.000,00 + Cond.
BARRAÇÃO - R. ADELIA PASINATO, 291 - 800 m² - 02 salas grandes, 02 Escritório, 06 bwc, refeitório R\$ 7.500,00 + Cond.
BARRAÇÃO - AV. BARÃO DO RIO BRANCO, 1500 - CENTRO - Com 751,12 m² de área útil R\$ 9.200,00 + Cond.
R. TREVO DAS CATARATAS 369 COM 277 - FAZENDA ANDRADA - Terreno com 10.000,00m² R\$ 12.000,00 + Cond.
R. REDRO IVO - CENTRO R\$ 12.000,00 + Cond.



DESTAQUE DE LOCAÇÃO

SOBRADO
R. ANGELIM Nº 370 - CIDADE VERDE
3 Quartos (1 Suíte Simples com sacada, 1 Quarto, 1 Quarto com sacada), Sala 2 Ambientes, Cozinha, Área de Serviço, Despensa, BWC Suíte Simples, BWC Social, BWC Lavabo. Com 2 vagas de garagens cobertas e 1 vaga de garagem descoberta.
Valor R\$ 2.500,00.

Perfecta IMOBILIÁRIA
CRECI 4.138-J

(45) 3038.6444 - 9965.7250
e-mail: perfectaimobiliaria@hotmail.com

VENDAS

- APTO ED. ESTRELÍCIA**
Rua da Bandeira, Apto com 189m² - Suíte, 2 quartos, sala, banheiro social, lavabo, cozinha, sacada com churrasqueira, 2 vagas de garagem e depósito. Obs: garagem é a maior do prédio com 3,16 de largura.
- TERRENO NA RUA SALGADO FILHO**
N. 1180 Entre cuiabá e vitória, com área de 756m², 14 x 54.
- SALA COMERCIAL**
Térrea, rua Paraná, centro, com 326,95m², imóvel já alugado.

"Investir em imóveis, é pensar no futuro"

R: Duque de Caxias, 300 - em frente ao Centro Cultural Gilberto Mayer - Centro - Cascavel - PR

ELVIS CORRETOR DE IMÓVEIS
R. Pernambuco, 380 - (45) 3306-3307 | 9992-6662 - www.imobiliariabrasvalle.com.br

BRASVALLE
IMOBILIÁRIA E CONSTRUTORA

CRECI: 51292-J

APARTAMENTOS

Apto - Centro - Ed. Abraham Lincoln 248m² total, 3 suíte (1 master), sala 2 amb., lavabo, cozinha, área de serv., bwc serviço, sacada c/ churr., 2 vagas com espaço para instalação de elevador para 2 novas vagas, espaço cinema, música, gourmet, sala de jogos, kids, mulher, fitness, salão de festas, mini quadra, play ground, quiosque c/ churr. E forno, brinquedoteca, deck molhado, piscina adulto e infantil aquecida, (área de lazer 2.543m²) Consulte-nos

Apto - Centro - Res. Geraldo Marques Saraiva, 205m² total, suíte, 2 qtos, sala 2 amb., 2 vagas garagem, 2 piscina, salão de festas e de jogos, academia, cinema, discoteca, brinquedoteca Consulte-nos

Apto - Centro - Res. Armando Rezende, 203m² total, suíte, 2 qtos, sala 2 amb., 2 vagas garagem, 2 piscina, salão de festas e de jogos, academia, cinema, discoteca, brinquedoteca Consulte-nos

Apto - Centro - Res. Joao Batista Cunha, 146m² total, suíte, 2 qtos, sala 2 amb., 2 vagas garagem, 2 piscina, salão de festas e de jogos, academia, cinema, discoteca, brinquedoteca Consulte-nos

Apto - Centro - Res. Julia 117m² priv., 205m² total, suíte, 2 qtos, 2 vagas garagem, piscina Consulte-nos

Apto - Centro - Res. Guiomar Rezende, 183m² total, suíte, 2 qtos, 2 vagas garagem, piscina Consulte-nos

Apto - Centro - Res. Silvío Kissula 102m² priv., 182m² total, suíte, 2 qtos, sala 2 amb., 2 vagas garagem, 2 piscina, salão de festas e de jogos, academia, cinema, discoteca, brinquedoteca Consulte-nos

Apto - Centro - Res. Joao Batista Cunha, 146m² total, suíte, 2 qtos, sala 2 amb., 2 vagas garagem, 2 piscina, salão de festas e de jogos, academia, cinema, discoteca, brinquedoteca Consulte-nos

Apto - FAG - Ed. David Mascarello 45 a 67m², 1/2 qtos, sala/coz., bwc, lavand. Consulte-nos

Apto - Centro - Ed. Araucária, cobertura duplex 457,79m² total, 3 suíte, 1 demi-suíte, bwc social, cozinha mobiliada, 4 sala, dependência de empregada, lavabo, salão de festas c/ churr., forno, fogão a lenha, fogão de indução, geladeira duplex embutida, 7 AR condicionado, aquec. solar, 3 vagas garagem, salão de festas, elevador R\$ 700.000,00

Apto - FAG - Res. Medeiros, 132m², Rua Joao Correia, n. 460, novo, suíte, 2 qtos, sala, copa, coz., sacada, garagem, aquecimento a gás, cond. R\$ 50,00 R\$ 280.000,00

Apto - Centro - Res. Sta Maria, 120m² privativo, Rua Da Lapa 2862, suíte máster, suíte c/ closet, qtos, sala 2 amb., escritório, coz., garagem, aquecimento a gás, cond. R\$ 100,00 R\$ 235.000,00

Apto - Cancelli - Res. Garden Club 70m² privativo, suíte, 2 qtos, sala 2 amb., coz., sacada c/ churr., piscina, salão de festas, playground, quiosque, garagem, R\$ 230.000,00

Apto - Country - Res. Althemburg, Rua Rafael Picolli, com 80,91m², 2 qtos, sala 2 amb., coz., lavand., bwc social, salão de festas, playground, garagem p/ 2 crros, R\$ 182.000,00

Apto - São Cristovão - Rua Rio Grande do Norte esq. Rua Romão, com 57m², 3 qtos, sala, coz., lavand., bwc social, salão de festas, 2 vagas garagem R\$ 155.000,00

Apto - Angra dos Reis - Res. Dom Pedro, Rua Tito Muffato, com 70m², 3 qtos, sala, coz., lavand., bwc social, salão de festas, garagem R\$ 150.000,00

Apto - Centro - Res. Bonsal, Rua Pio XII, com 56m², 2 qtos, sala 2 amb., coz., lavand., bwc social, sacada c/ churr., garagem, R\$ 120.000,00

Apto - Parque Verde - Res. Dom Otavio, Rua Otelo Celestino de Castilho, 1038, com 56m² total, 2 qtos, sala/coz., lavand., bwc social, garagem R\$ 115.000,00

Apto - Aclimação - Res. Park da Votória, Rua Ceú Azul, 10, com 66m², 2 qtos, sala 2 amb., coz., lavand., bwc social, salão de festas, garagem R\$ 95.000,00

Casas

Casa - Centro - Rua Pres. Bernardes, lote 800m², casa 400m², laje, semi-nova, 2 suíte (uma c/ closet e hidro e teto panorâmico), 2 qtos, sala 3 amb., coz., wc, lavabo, toda-mobiliado, aquec. a gás, gesso, quiosque c/ churr., picina c/ aquec. solar, cascata, Ed., bwc, e curr., garagem p/ 4 carros Consulte-nos

Casa - Country - casa 152,91m², lote 12x55m², laje, suíte, 2 qtos, sala 2 amb., coz., todo em gesso, Ed., bwc, e curr., e quarto, garagem p/ 4 carros Consulte-nos

Casa - Maria Luiza - lote 15x40m, casa 200m², laje, semi-nova, suíte c/ closet, 2 qtos, 2 salas, coz., wc, lavabo, mobiliada, aquec. a gás, gesso, Ed. c/ churr., picina, garagem p/ 4 carros R\$ 900.000,00

Casa - Centro - Rua Natal, casa 200m², lote 12x31m², laje, suíte, 3 qtos, sala 2 amb., coz., todo em gesso, picina, Ed., bwc, e curr., e quarto, garagem p/ 3 carros R\$ 700.000,00

Casa - Pq. São Paulo - Rua General Osorio, n. 438, com 117m², nova, suíte c/ hidro, 2 qtos, sala, coz., lavand., todo em gesso, porcelanato e aquec. a gás, vaga p/2 carros, churr. R\$ 410.000,00

Casa - Faculdade - Rua Arquitetura, 220m² de construção lote 12x32,5m², uma casa 110m², 3 quartos, mais depend., e 4 kit net, vaga p/ 4 carros, R\$ 350.000,00

Casa - Cidade Verde - Rua Antonio Kucinski, 117m², nova, laje, gesso, suíte master, 2 qtos, sala, coz., lavand. churr., vaga p/ 2 carros R\$ 340.000,00

Casa - Guaruja - com 110m² de construção, lote 12x30m² R\$ 250.000,00

Casa - Canada - 67m², 3 quartos, sala, coz., bwc, lavand. 2 vagas garagem R\$ 190.000,00

Casa - Padovani - 60m², 3 quartos, sala, coz., bwc, lavand. 2 vagas garagem R\$ 165.000,00

Casa - Floresta - Rua Andorinha n. 59, Lote 264m² casa 150 m², laje, suíte com hidro, 2 quartos, sala/coz., bwc, lavand., vaga p/2 carros R\$ 160.000,00

Casa - Prox. Univel - Nova, 50m², 2 quartos, sala, coz., bwc, lavand. Garagem R\$ 155.000,00

Casa - Jd. Clarito - 70 m², laje, 2 quartos, sala, coz., bwc, lavand., vaga p/ 1 carros R\$ 145.000,00

Casa - Jd. Morumbi - 60 m², laje, 2 quartos, sala, coz., bwc, lavand., vaga p/ 2 carros R\$ 155.000,00

Casa - Montreal - Nova, 50m², 2 quartos, sala, coz., bwc, lavand. Garagem R\$ 145.000,00

Casa - Santa Fé - Nova, 60m², 2 quartos, sala, coz., bwc, lavand. Garagem R\$ 135.000,00.

SOBRADOS

Sobrado - Tropical - Rua Cedro, 242m², lote 300, suíte, 3 qtos, 2 salas, copa, coz., bwc, lavabo, garagem, ed. c/ churr. fono, depósito, piscina R\$ 850.000,00

Sobrado - Maria Luiza - Rua Do Comércio, 245m², novo, 4 suítes (1 c/sacada e closet), todo em porcelanato e gesso, todo mobiliado, vaga p/ 4 carros, ed. c/ churr. e fono, piscina c/ aquec. Solar R\$ 780.000,00

Sobrado - Prox. Rodoviária, Alto padrão, 275 m², 3 suíte c/ sacada (1 com Closet), lavabo, sala, copa, coz., todo em porcelanato e gesso, aquec., a gás, garagem p/4 carros, sobra de terreno nos fundos R\$ 690.000,00

Sobrado - Parque Verde - Rua Araucária, 249m², 3 suítes, 3 qtos, 2 salas, cozinha, bwc social, lavanderia, vaga p/ 2 carros, R\$ 550.000,00

Sobrado - Centro - Prox., JL, 145m², suítes c/ closet, 2 qtos, 2 salas, escritório, cozinha, bwc social, lavanderia, garagem p/ 2 carros R\$ 470.000,00

Sobrado - Aclimação - Rua Fortaleza, 123m², lote 384,40m², suítes, 2 qtos, 2 salas, cozinha, bwc social, lavanderia, Ed. Com churr., piscina, vaga p/ 6 carros R\$ 450.000,00

Sobrado - São Cristovão - Rua Aramis de Ataíde, 187m², suítes c/sacada e closet, 2 qtos, 2 sala, coz., bwc, social, lavabo, lavanderia, todo mobiliado, gesso, Edic. c/ churr., garagem p/ 2 carros, alarme, portão elet. e cerca elétrica R\$ 380.000,00

Sobrado - Coqueiral - ao lado Super Muffato, 108 m², Rua Pernambuco, n. 2.263, suíte máster c/ sacada, 2qtos, bwc, lavabo, sala, coz., todo em porcelanato e gesso, churr., aquec., a gás, garagem p/2 carros R\$ 380.000,00

Sobrado - Vale do Sol - Rua Ilha de Paquetá, 118 m², suíte máster c/ sacada, 2qtos, bwc, lavabo, sala, coz., todo em porcelanato e gesso, churr., aquec., a gás, garagem p/2 carros R\$ 360.000,00

Sobrado - Coqueiral - Rua João Lili Cirico, 107 m² suíte máster c/ sacada, 2qtos, sala 2 amb., coz., lavand., WC, lavabo, todo em porcelanato rebaixo em gesso, aquec. a gás, Churr., vaga p/2 carros R\$ 340.000,00

Sobrado - Continental Park - 110m², novo, 2 suítes c/sacada, sala, copa, coz. planejada, todo em porcelanato e gesso, garagem p/ 2 carros, Ed. Com churr. e sobra de terreno R\$ 270.000,00

LOTES

Lote - Centro - Rua Presidente Kennedy pro, JL, 55x56= 3.080 m² Aceita Permuta Consulte-nos

Lote - São Cristóvão - Rua Domicoano T. Bresolin esq. Guaraniçu 20,29x41= 856,30 m² R\$ 700.000,00

Lote - Alto Alegre - Rua Selvino Casagrande 15x80 m² R\$ 480.000,00

Lote - Caravelli - 378m², com casa em alvenaria e piscina Rua Rafael Picoli R\$ 440.000,00

Lote - Alto Alegre - Rua Selvino Casagrande 15x40 m² R\$ 300.000,00

Lote - Alto Alegre - Rua Marcelino Meneguzzi 15x40 m² R\$ 250.000,00

Lote - Alvorada - 13x52 m², Rua Jacarezinho, 2632, de frente a Globoaves R\$ 210.000,00

Lote - Cond. Aquarela do Brasil - 12x25 m², quadra 06, lote 06 R\$ 160.000,00

Lote - Mirante - 10x20 m² R\$ 110.000,00

Lote - Montreal - 10x21,60 m² R\$ 80.000,00

Lote - Florais do Paraná - 10x25 m² R\$ 75.000,00

BALAN IMÓVEIS VENDE
CRECI/PR: 26709-F
CRECI/MT: 006746-F

VENDE-SE ÁREA RURAL com 506 hectares, em Poxoréo – MT, formada em pastagens, 6 divisões de pasto, 3 casas, curral, galpão, 4 hectares em lamina para piscicultura com 13.000 peixes
70.000 sacas de soja, em 4 pagamentos

VENDE-SE ÁREA RURAL com 1371 hectares, em Campo Verde – MT, com 668 hectares em pastagens, 06 divisórias de pasto, podendo ser lavoura de soja, com casas, energia elétrica, curral, 06 divisórias de pasto
140.000 sacas de soja, em 4 pagamentos

VENDE-SE ÁREA RURAL com 1408 hectares, em Primavera do Leste – MT, sendo 1272 hectares de área de lavoura, com sede de armazém para algodoeira
900 sacas de soja por hectares, em 6 pagamentos

VENDE-SE ÁREA RURAL com 1673 hectares, em Campo Verde – MT, com 1500 hectares em lavoura, possuindo casa, barracão
600.000 sacas de soja em 6 pagamentos.

VENDE-SE ÁREA RURAL com 844 hectares, em Primavera do Leste – MT, com 600 hectares em lavoura, possuindo barracão, casa
200 sacas de soja por hectares, em 4 pagamentos

VENDE-SE ÁREA RURAL com 17.000 hectares, em Primavera do Leste-MT, com 12.000 hectares em lavoura, possuindo barracão, alojamentos para funcionários
250 sacas de soja por hectare

VENDE-SE ÁREA RURAL com 15 alqueires, em Santa Tereza do Oeste-PR, de porteira fechada, com gado, maquinas agrícola, e ordenhadeira
R\$ 1.650.000,00, parcelado em 2 pagamentos.

VENDE-SE ÁREA RURAL com 52 alqueires, em Laranjeiras do Sul – PR, com 30 alqueires em lavoura, possuindo confinamento, residências
R\$ 3.500.000,00, parcelado em 3 pagamentos.

VENDE-SE 03 LOTES medindo 12X25 cada, no Loteamento Jardim Tropical em Ubiratã-PR
R\$ 60.000,00 cada lote, aceita veículos.

Fone: (45) 9947-4123 / 8411-1469 / 9119-3638

BERNARDI CORRETORES DE IMÓVEIS
F (45) 3224-5443 - www.imeisbernardi.com.br

ALUGA:



Casa para locação comercial com 350m² aproximadamente, situada na Rua Sete de Setembro, entre a Rua Maranhão e Rua Sta. Catarina, com várias salas e suítes, amplos espaços, com possibilidade de amplo estacionamento na parte da frente do imóvel. Ideal para clínicas, escolas e escritórios em geral. R\$ 4.900,00.

- CENTRO Sala térrea com aproximadamente 310 m2, situada na Rua Souza Naves esquina com Rua Paraná R\$ 13.000,00**
- CENTRO Sala térrea com mezanino, totalizando aproximadamente 92 m2, situada na Rua Souza Naves, 3558 R\$ 1.700,00**
- CENTRO Sala térrea com mezanino, totalizando aproximadamente 88 m2, situada na Rua Paraná, 3100 R\$ 3.000,00**
- CENTRO Sala térrea com mezanino, totalizando aproximadamente 76 m2, situada na Rua Paraná, 3104 R\$ 3.000,00**
- CENTRO Sala térrea, totalizando aprox. 90 m2, situada na Rua Paraná, 3118 R\$ 3.000,00**
- CENTRO Sala térrea com mezanino, totalizando aproximadamente 85 m2, situada na Rua Souza Naves, 3554 R\$ 1.700,00**
- CENTRO Apartamento 1302, Ed. Laury Sonda, contendo sala para dois ambientes, lavabo, sacada, cozinha, área de serviço, dois quartos, suíte e BWC social, taxa de condomínio aproximadamente R\$ 950,00, parcialmente mobiliado R\$ 1.200,00**
- CENTRO Apartamento no 1º andar, com aproximadamente 77 m2, situado na Avenida Tancredo Neves, contendo sala, cozinha, sacada, três quartos, BWC, vaga para um carro, edícula com área de serviço, quintal. Prédio baixo com pequena taxa de condomínio R\$ 750,00**
- CENTRO Sala térrea com aproximadamente 64 m2 e depósito com aproximadamente 120 m2 e com 03 vagas de estacionamento, situada na Av. Brasil, próxima a agência da Caixa Econômica Federal R\$ 4.000,00**
- CENTRO Sala no 1º andar, com aproximadamente 71 m2 e 03 vagas de estacionamento, ideal para escritório, situada na Av. Brasil, próxima a agência da Caixa Econômica Federal R\$ 1.500,00**
- CENTRO Sala no 1º andar, com aprox. 107 m2 e 03 vagas de estacionamento, ideal para escritório, situada na Av. Brasil, próxima a agência da Caixa Econômica Federal R\$ 2.000,00**

G.C. BERNARDI - CRECI F 9775 - O.A. BERNARDI - CRECI F14978
RUA PARANÁ Nº 3033 - SALA 101 - ED. CENTRO EMPRESARIAL FORMATO



estrelícia

E D I F Í C I O

SUA NOVA CASA TEM MUITO
MAIS DO QUE BELEZA

**ENTREGA
DEZ. 2015**



**EM BREVE
APARTAMENTO
DECORADO**



RUA DA BANDEIRA - 767



edifício tulipa

MARQUE UMA VISITA PRONTO PARA MORAR
APARTAMENTO DECORADO

**ULTIMAS
UNIDADES**

RUA PARANÁ ESQUINA C/ SIQUEIRA CAMPOS - 742

Contato
45 3223 2586
45 9972 7215



Rua Washington Luiz, 77
Parque São Paulo - Cascavel - PR
www.construtoraviverbem.com.br

VIVER BEM

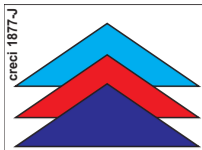

Imobiliária Beck Lima

www.imobiliariabecklima.com.br

www.facebook.com/imobiliariabecklima

Rua 7 de Setembro, 3141 | contato@becklima.com.br

TELEFONE
3225-4133
3035-1333

PLANTÃO:
9991-6292
9971-1181
9937-9779

DESDE
1985

EMBRAED

A IMOBILIÁRIA BECK LIMA TRAZ ATÉ CASCAVEL E REGIÃO OS MELHORES EMPREENDIMENTOS DE BALNEÁRIO CAMBORIÚ, UM DOS PRINCIPAIS DESTINOS DE VERANEIO E INVESTIMENTOS DO BRASIL, A EMBRAED. APARTAMENTOS NOVOS E USADOS. AGENDE SUA VISITA, SEM COMPROMISSO!

APARTAMENTOS

LANÇAMENTO: EDIFÍCIO PARC LUMIERE – Rua Mato Grosso esquina c/ Rua Pedro Ivo – Centro – A partir de 276m² Total e Apartamentos cobertura a partir de 433m² Total – Suite, 02 qtos, salas estar e jantar com churrasqueira na sacada, 02 vagas paralelas, depósito. ENTREGA Novembro 2016. MARQUE SUA VISITA. APARTAMENTO DECORADO. ESTAMOS DE PLANTÃO.

LANÇAMENTO - Residencial Affinity – Bairro Maria Luiza – Rua Mobraal – Plantas a partir de 112,90m² Total – Suite e 01 quarto, e Plantas a partir de 145,70m² - Suite e 02 quartos – Suites com sacadas balcony, salas estar e jantar, varanda gourmet, 01 ou 02 vagas de garagens **A PARTIR DE R\$ 378.700,00**

• **Residencial Alexandria** – Rua Marechal Floriano – Centro - Apartamentos a partir de 105,46m² Total – Suite 02 qtos ou 02 qtos, sacada com churrasqueira 01 ou 02 vagas de garagens - PRONTO PARA MORAR - **Consulte-nos**

• **Ed Royal Park** - Rua Minas Gerais - Centro - 306,93m² Total - 03 suites sendo 01 máster, salas estar/jantar e tv, 03 vagas de garagem **R\$ CONSULTE-NOS**

• **Ed Torre Nobre** - Centro - Rua Souza Naves - 194 m² Total- Suite com closet, 02 quartos, sala estar e jantar, Lav. Coz., dep. empregada c/bwc, garagem..... **R\$ 550.000,00**

• **Ed Atlanta** - Rua Pernambuco- Centro - 193m² Total - Suite, 02 quartos e demais dependências (apartamento com textura diferenciada, móveis planejados de excelente qualidade) **R\$ 520.000,00**

• **Ed Girassol** – Rua Pernambuco – Centro- 120m² Total – Suite, 02 quartos, sala estar e jantar, coz e copa, lav., garagem **R\$ 280.000,00**

• **Ed Vita Reale** – Rua Antonina – Centro – Apts a partir de 140m² Total - com Suite e 02 qtos, 01 ou 02 garagens **Consulte-nos**

• **Residencial Nova Vida** - Rua Artur Nisio – Country- 80m² total- 02 quartos, sala estar e jantar, coz., bwc e garagem **R\$ 200.000,00**

• **Ed Maria Augusta** – Rua Paraná – Centro- 157m² Total – Suite com hidro, 02 quartos, sala estar e jantar, coz., demais dep. E garagem **A partir de R\$ 320.000,00**

• **Lançamento Residencial Ana Vitoria** – Rua 13 de maio – Centro – A partir 64m² Total – 02 quartos, sala, coz., bwc, lav., sacada c/ churrasq., garagem **R\$ CONSULTE-NOS**

• **LANÇAMENTO Residencial Arauco** – Rua Manoel Ribas – Centro – a partir de 139m² Total – Suite + 02 qtos ou Suite+01 qto, 02 vagas de garagem, sacada com churrasqueira – OBRA A PREÇO DE CUSTO **Consulte-nos**

• **Ed Nova Conquista** – Rua Tamoios – Coqueiral – 02 quartos, bwc, sala estar, coz., lav., sacada c/ churrasqueira, garagem **R\$ 120.000,00**

• **Ed Valence** – Rua Mal Rondon – Centro – 175,60m² Total – Suite, 01 quarto, bwc, lavabo, salas estar e jantar, coz., sacada, 02 vg garagem **R\$ Consulte-nos**

• **Ed Don Roman** – Rua Salgado Filho – Centro – 348m² Total – 03 suites, bwc, lavabo, salas (estar, jantar e tv), 03 vagas de garagens e demais dep..... **R\$ 950.000,00**

• **Ed Studio** – Bairro Coqueiral – Rua Recife – 108,77m² Total – Suite com closet, lavabo, sala tv, garagem (IMÓVEL MOBILIADO)..... **R\$ 365.000,00**

• **Ed Gran Hudson** – Bairro Alto Alegre – Rua Paraguai – Apts com: suíte e 02 quartos ou suíte e 01 quarto, salas estar e jantar, sacada com churrasqueira, e 02 vagas de garagens – a partir de 110,18m² Total - **Consulte-nos**

• **Ed Porto Paraíso** – Bairro Fag – R. Ernesto Barnabé – a partir de 67m² Total – Apartamentos

com suíte e 02 quartos, ou 02 quartos, salas estar e jantar, coz., bwc, lav., sacada c/ churrasqueira, e garagem **A partir de R\$ 175.000,00**

• **Edifício Abraham Lincoln** – Rua Natal – Centro - 247,58 m² Total – 03 suites (01 com hidro), Sacada, Salas estar e jantar, coz., lavabo, bwc, 02 vagas de garagens e demais dep..... **Entrada de R\$ 200.000,00 MAIS SALDO**

CASAS

• **Rua Jequetiba** – Tropical - 645m² Total – Suite e 03 quartos, Salas estar, jantar e tv, cozinha, lavanderia, dep. Empregada, churrasqueira, garagem 02 carros, salão de festas e piscina - **R\$ 890.000,00**

• **Rua Fernando Costa** – Pq São Paulo – 504m² Total – Suite, 02 quartos, bwc, lavabo, sala estar, coz., lav., garagem p/ 03 carros, salão de festas, alarme, cerca elétrica, portão eletrônico..... **R\$ 450.000,00**

• **Rua Samambaias** – Guarujá – 264m² Total – 02 quartos, 02 bwc, salas estar, jantar e tv, coz., lav., garagem..... **R\$ 315.000,00**

• **Condomínio Terra Nova III**- Rua Tranquilo Noro – Fag – 111m² Total - 02 quartos, copa e cozinha, área de serviço, bwc, garagem 02 carros **R\$ 165.000,00**

• **Rua Treze de Maio** – Country – 812m² Total – Suite c/ hidro e closet, 02 qtos, salas estar e jantar, coz., lav., churrasqueira, piscina e garagem p/ 02 carros **R\$ 950.000,00**

• **MINHA CASA MINHA VIDA** - Condominio Residencial Vila Gramado – Rua Paranaguá – Bairro Gramado – 82m² total – 3 qtos, sala, cozinha, bwc, lavanderia e garagem **A partir de R\$ 150.000,00**

• **Casas Rua Suyas** – Fag – 56m² Total- Suite, quarto, sala, bwc, garagem e churrasqueira . . . **A partir de R\$ 180.000,00**

• **Rua Jacutinga** – Bairro Clarito – 175m² Total – Casa com sala comercial na frente – 02 qtos, sala estar e jantar, coz., garagem **R\$ 280.000,00**

• **Residencial Quitanda** – Rua Quitanda - Bairro Quebec- 125m² Total - 02 quartos, sala estar, coz., bwc, garagem e lavanderia **R\$ 140.000,00**

• **Rua Adelaide Bueno da Cruz** - Florais do Paraná - 125m² Total - 03 quartos, bwc, sala estar e jantar, garagem p/ 02 carros..... **R\$ 175.000,00**

• **MINHA CASA MINHA VIDA** - Casas em Condominio - Rua Visconde de Guarapuava - Cancelli - 76m² - 02 quartos, sala, coz., bwc, garagem p 02 carros **R\$ 160.000,00**

• **Casas Loteamento Mantovani** – a partir de 120m² Total - Com 02 ou 03 quartos, sala estar e jantar, cozinha, área de serviço e garagem **A partir de R\$ 150.000,00**

• **Rua Iraci Viganó Res Queen's Gate** – Parque Verde – 87m² Total – Suite, 02 qtos, bwc, lavabo, salas estar e jantar, coz., e garagem **R\$ 260.000,00**

• **Rua Silvino Blender** – Alto Alegre – Suite c/ closet, 02 qtos, sacada, sala estar, coz., lavabo, 02 bwc, Garagem p/ 02 carros..... **R\$ 420.000,00**

• **Casa Marinas Village** – Boa Vista – 10.000 m² Total **R\$ 3.900.000,00**

• **Travessa Rua Afonso Pena** – Centro – 504m² Total - Suite com closet, 02 quartos, salas (estar, jantar e tv), escritório, coz., lav., garagem p/ 03 carros, portão eletrônico, cerca elétrica, edícula com cozinha completa.. **R\$ 980.000,00**

SOBRADOS

• **EXCELENTE SOBRADO** Rua Amazonas - Country - 800m² Total - cada sobrado 270m² - 05 quartos, 04 bwc por unidades..... **R\$ 1.500.000,00 (cada)**

• **Rua Amazonas** – Country – 500m² Total – Suite, 02 qtos, lavabo, bwc, salas estar/jantar /tv, chur-

rasqueira, garagem 3 carros .. **R\$ 1.000.000,00**

• **Rua Campos Sales** - Pq São Paulo – 430m² Total – Suite (hidro e closet), 04 quartos, lavabo, salas estar, jantar e tv, churrasqueira, copa e coz., lav., dep. Empregada, garagem p/02 carros, piscina (aquecimento solar)..... **R\$ 850.000,00**

• **Rua Machado de Assis** – Bairro Caravelle – 715m² Total – Suite c/ hidro e closet, 02 qtos, bwc, lavabo, salas (estar, jantar e tv), sacada, lav., coz., depósito, lareira, garagem 02 carros – **R\$ 1.200.000,00**

TERRENOS

• **Terreno Residencial Jardim Botânico** – 360m² Total (15x24) – Bairro Cataratas – **R\$ 235.000,00**

Rua Sabia próximo a Avenida das Torres – Bairro Clarito - 597,11m² Total – (16,19x42) **R\$ 235.000,00**

• **Terreno Rua Rio Grande do Sul** - Centro - 380,83m² Total..... **R\$ 800.000,00**

• **Terreno Rua Rio Grande do Sul** - Centro - 589m² Total (16x36,52m)..... **R\$ 800.000,00**

• **03 Lotes juntos**- Rua Topázio esq. R. Esmeralda- Loteamento Esmeralda - 1368m² total - 36x38m **R\$ 600.000,00**

• **Rua Dom Pedrito** - Canadá - 507m² Total 14,5x35m **R\$ 320.000,00**

• **TEMOS TERRENO NO LOTEAMENTO FELICITÁ** **ENTRADA MAIS SALDO**

• **ÁREA NO PACAEMBU** - 11.500m² - Avenida Corbélia esq. Estácio de Sá - Excelente para condomínios **R\$ 3.450.000,00**

• **LOTEAMENTO VEREDAS LANÇAMENTO** – Jardim Universitário - Lotes de 360m² e 384m² total – **a PARTIR DE R\$ 115.200,00**

• **ÁREA DE PRESERVAÇÃO PERMANENTE DA MATA ATLÂNTICA** - Campina Grande do Sul - Paraná..... **Serve para compensação no mesmo bioma. 156 alqueires**

• **Terreno Bairro Alto Alegre** - 60x80m - 4.800m² Total **R\$ 2.800.000,00**

• **Chácara Colonia Barreiros** - (12 Km do trevo Cataratas) 1 alqueire- Chacarará tem 03 casas sendo que uma delas possui: Suite, 03 quartos, sacada, 02 salas de estar, sala de jantar, sala de tv, 03 bwc, piscina, 02 vagas de garagens, 02 churrasqueiras..... **R\$ 1.500.000,00**

• **Terreno Rua Mal Floriano** (Quadra inteira) - 10,780m² Total **Consulte-nos**

• **Excelente oportunidade de negócio** – SITIO EM LINDOESTE – 5 km do asfalto - 28 alqueires - ACEITA IMÓVEL EM CASCAVEL OU CURITIBA.- **R\$ 1.150.000,00**

• **LOTEAMENTO ECOPARK** - REGIÃO NORTE - LOTES DE 200M² - ENTRADA + 155 PGTOS..... **R\$ 71.298,00**

• **TERRENOS RUA ANTONIO ALVES MASSANEIRO** – CENTRO – (ESQUINA) – 1560M² TOTAL – (40X39) – **R\$ PERMUTA**

• **TERRENO RUA LONDRINA** – CENTRO – 1000M² TOTAL (20X50) – **R\$ PERMUTA**

• **ASSOCIAÇÃO COMPLETA NO BAIRRO TROPICAL** – 8.363M² TOTAL - 01 CAMPO DE FUTEBOL, 01 QUADRA DE AREIA, 01 QUADRA DE TÊNIS, 02 PISTAS DE BOLICHE COMPUTADORIZADA, 02 PISCINAS ADULTO/INFANTIL, 02 SALÕES DE FESTAS, SAUNA, CANIL, 01 CASA, ESTACIONAMENTO COM PAVER, POÇO ARTESIANO, CERCA ELÉTRICA, MURADO, DOIS PORTÕES, UM DEPÓSITO, CAMÉRAS DE SEGURANÇA **DE R\$ 4.200.000,00 POR R\$ 3.000.000,00**

• **ÁREA DE TERRA** – ESTRADA DA PEDREIRA – BAIRRO 14 DE NOVEMBRO – 20.000M² TOTAL – ÁREA PARA PERMUTA..... **CONSULTE-NOS**

SALAS COMERCIAIS

• **Salas Ed Cima** – Rua Paraná esq. Sete de Setembro – Centro – Sala c/ 43m² Total e Sala com 57m² Total..... **A partir de R\$ 115.000,00**

• **Sala Comercial** - Rua Vicente Machado - Centro - Terreno 600m² - Área construída 630m²..... **R\$ 2.000.000,00**

• **Sala Edifício Unique Office** – Rua Minas Gerais – Rua Minas Gerais – Centro – 122,31m² Total - (ao Lado do Hospital de Olhos), Quatro elevadores, Três Pavimentos de garagem..... **R\$ 350.000,00**

• **LANÇAMENTO** – Edifício Comercial Level Afonso Pena – Rua Afonso Pena – Centro – Salas a partir de 170m² Total, salas com garagens... **A partir de R\$ 570.000,00**

CADINI IMÓVEIS (45) 3038-0777
(45) 9804-7777
acesse: www.cadinimoveis.com.br
VENDA - LOCAÇÃO - AVALIAÇÃO

VENDAS

APARTAMENTOS	Preço
Ed. Silver Tower - Pq São Paulo 113m² área total - suite, 2 quartos, sala, coz, wc, área de serviço, 1 garagem	R\$ 298.000,00
Ed. Jacaranda Boulevard - Coqueiral 116m² área total - suite, 2 quartos, sala, coz, wc, sac. c/ churrasqueira, 2 garagens	R\$ 340.000,00
Res. Amadeus - Centro 170m² área total - suite, 2 quartos, sala estar/jantar, coz, wc, 2 sacadas, 2 garagens	R\$ 390.000,00
Res. Monterrey - Centro 147m² área total - suite, 2 quartos, sala estar/jantar, coz, wc, lavanderia, 2 garagens	R\$425.789,32
Res. Marini - Centro 148m² área total - suite, 2 quartos, sala estar/jantar, coz, wc, lavanderia, 2 garagens	R\$460.077,91
Ed. Affinity - Maria Luiza 162m² área total - suite, 2 quartos, sala estar/jantar, coz, wc, lavanderia, 2 garagens	R\$507.000,00
Ed. Estrelácia - Centro 175m² área total - suite, 2 quartos, sala estar/jantar, coz, wc, lavanderia, 2 garagens	R\$389.860,80
Ed. La Felicità - Centro 223m² área total - suite, 2 quartos, sala estar/jantar, coz, serviço, wc, lavanderia, 2 garagens	R\$687.425,38
Ed. Oliva - Coqueiral 170m² área total - suite, 3 quartos, sala estar/jantar, coz, wc, lavanderia, 3 garagens	R\$387.200,00
Res. Curitiba - Centro 143m² área total - suite, 2 quartos, sala estar/jantar, coz, wc, lavanderia, 2 garagens	R\$414.091,00

LOCAÇÃO

KITINETE: Rua Filosofia n° 1237 Faculdade - 2 quartos, sala, cozinha, wc, lavanderia, sem garagem	R\$ 450,00
KITINETE: Rua Visc. de Guarapuava n° 2515 Centro - 1 quarto, sala e cozinha conjugada, wc, sem garagem	R\$ 500,00
APTO: Rua Sete de Setembro n° 4249 Cancelli - 2 quartos, sala, cozinha, wc, lavanderia, 1 garagem	R\$ 700,00
APTO: Rua Francisco Barinik n° 1079 Coqueiral - 2 quartos, sala, cozinha, wc, sac. c/ churr. lavanderia, 1 garagem	R\$ 1.000,00
APTO: Rua Uruguai n° 1251 Centro - suite, 2 quartos, sala, cozinha, wc, lavanderia, sem garagem	R\$ 1.100,00
CASA: Rua Rio de Janeiro n° 1878 Centro - 3 quartos, sala, coz, wc, área de serviço, 1 garagem	R\$ 900,00
CASA: Av. das Torres n° 186 Santa Cruz - cond. fechado, suite, 2 quartos, sala, coz, wc, área de serviço, 1 garagem	R\$ 970,00
CASA: Rua Londrina n° 1093 Country - suite, 1 quarto, sala, coz, wc, área de serviço, salão de festa, 1 garagem	R\$ 1.400,00
SALA COMERCIAL: Rua Santa Catarina n° 715 Centro - 50m², sala principal, sala fundos e wc	R\$ 450,00
SALA COMERCIAL: Av. Carlos Gomes n° 1174 Faculdade - 500m², sala principal, depósito com mezanino, 2 wc	R\$ 5.000,00
SALA COMERCIAL: Rua Francisco Schelle n° 421 Pq São Paulo - 90m², sala principal, wc	R\$ 1.100,00

SILVER TOWER
Oportunidade para investimento
com excelentes preços

66,83m² área
82,49m² área
94,69m² área

Apartmentos a partir de R\$ 207.000,00

OPORTUNIDADE DE INVESTIMENTO NA CADINI IMÓVEIS

H. Rieger Residence

APARTAMENTOS NA PLANTA
Localizado em região privilegiada de Cascavel
Apartamentos com área total de 142,20 m²
1 suite
2 quartos
Sala de jantar/estar
Sacada com churrasqueira
2 vagas de garagem com depósito individual

DIRETO COM A CONSTRUTORA



Rua Presidente Bernardes, 1883
Centro - Cascavel - PR

acesse: www.cadinimoveis.com.br

IZ IMOBILIÁRIA ZANEL
Administração e Vendas
CRECI 1696-J
www.imobiliariazanel.com.br

IMÓVEIS PARA LOCAÇÃO

APARTAMENTOS:

APTO - Suite, um quarto, sala, coz, banheiro, lav e 2 vg de gar Rua Recife, Ed Solar dos Passaros, Centro	R\$ 1.200,00 possui cond
APTO COBERTURA - Suite, 2 qtos, sala/copa c/ sacada com churrasq, coz, lav, (POSSUI ELEVADOR E SALÃO DE FESTAS) e uma vaga de garagem. Rua Manaus, Country, Resd. Verônica	R\$ 900,00 n possui cond.
APTO - 2 quartos, sala, cozinha, banheiro, área de serviço e 1 vaga de garagem, Rua Recife, Centro	R\$ 800,00 não possui cond.
APTO - 2 qtos simples, sala, coz, lav, 1 vg gar. Rua Amarildo Passos, Fag, Ed. Paraná	R\$ 600,00 + cond
APTO - 2 qtos simples, sala, coz, lav, 1 vg gar. Rua Siqueira Campos, Ed. Parati, São Cristóvão	R\$ 500,00 + cond.
APTO - 2 qtos simples, sala, coz, lav, 1 vg gar. Rua José Bonifácio, Ed. Torre do Sol, São Cristóvão	R\$ 400,00 + cond.
APTO - 1 Suite, sala, cozinha, 1 vaga de garagem, Rua Recife, Centro	R\$ 500,00 não possui cond.
APTO - 2 qts, bwc, sala, coz, lav e gar. Rua João Padilha, Res. Vogt, FAG	R\$ 550,00 não possui cond
APTO - 2 qts, bwc, sala, coz, lav e gar. Av Torres, Ed. Torres, em frente a FAG	R\$ 550,00 + cond
APTO - 1 qts, bwc, sala, coz, lav e gar. Av Torres, Ed. Torres, em frente a FAG	R\$ 450,00 + cond

CASAS:

CASA ALVENARIA geminada- 2 quartos, sala, coz, bwc, área de serviço e gar. Rua Edson Beller De Oliveira, Região do Lago	R\$ 600,00
CASA ALVENARIA- 2 quartos, sala, cozinha, bwc, área de serviço e garagem. Rua Clovis Bevilacqua, São Cristóvão	R\$ 700,00
CASA MISTA- 3 quartos, sala, cozinha, bwc, área de serviço e garagem. Rua José Bonifácio, São Cristóvão	R\$ 700,00
CASA ALVENARIA- 2 quartos, sala, cozinha, bwc, área de serviço. Rua Europa, conj São Francisco	R\$ 650,00
CASA MISTA- 3 quartos, sala, cozinha, bwc, área de serviço e garagem. Rua Belem, centro	R\$ 600,00
CASA MISTA- 3 quartos, sala, cozinha, bwc, área de serviço e garagem. Rua Osvaldo Cruz esq. Presd. Kenedy, centro	R\$ 600,00
CASA ALVENARIA- 2 quartos, sala, cozinha, bwc, área de serviço. Rua Kamacas, Jardim Santa Cruz	R\$ 600,00
SOBRADO COND. FECHDO- Suite, 2 quartos, sl, copa, coz, bwc, lav, área de serviço e 2 vg garag R Academia, Jd. universitário	R\$ 1.000,00
SOBRADO- Suite, 2 quartos, sl, copa, coz, bwc, lav, área de serviço e 2 vg garag Rua João Lili cirico, coqueiral	R\$ 1.100,00

SALA:

SALA COMERCIAL TÉRREA ESQUINA: Aprox 60 m², Coqueiral, Rua Pe Ricardo c/ Rua João Lili Cirico	R\$ 600,00
BARRACAÇÃO: Rua Carlos Chagas, 12x40, 480 m², próximo a Avenida Brasil e Avenida Rocha Pombo	R\$ 5.000,00
PRÉDIO COMERCIAL: Rua Paraná, com aprox. 1570 m², divididos em loja, sobreloja e mais um pvto	R\$ 8.500,00

IMÓVEIS PARA VENDA

ÁREA RURAL- 4 alq mecanizados, Frente para BR 486, em Espigão Azul	R\$ 2.200.000,00
ÁREA RURAL- 20 alq. (16 alq mecanizados e 4 alque pastagem), em Sede Jangada	R\$ 1.200.000,00
ÁREA RURAL- 15 alq. mecanizados, prox ao Show Rural	R\$ 2.600.000,00
ÁREA URBANA- 2050 m² na BR 467 prox ao trevo cataratas, com 1 barracão de 300 m² e casa de 150 m²	R\$ 1.200.000,00
ÁREA RURAL- 10 alq, past, frente para BR, c/ trevo de acesso, em Santa Maria prox. polícia Rod.	R\$ 650.000,00 (rec Imóveis)
ÁREA RURAL- 1.322 alq mec(32000 m) dist aprox. 1000m do distrito de Sede Alvorada, c/casa em alvenaria de 180m²	R\$ 450.000,00
CONJUNTO DE IMÓVEIS- 4 Sobrados, 1 Apto e 2 Sls Com, R João Lili Cirico esq Padre Ricardo, Coqueiral	R\$ 1.800.000,00
SOBRADO -TOLEDO- com aprox. 240m2 e lote com aprox. 280m2, excelente acabamento, Vila Industrial	R\$ 900.000,00
SOBRADO - com aprox. 296 m2 e lote com aprox. 327 m2, excelente acabamento, Country	R\$ 750.000,00
SOBRADO - com aprox. 170 m2 excelente acabamento, c/ sobra de terreno nos fundos e 4 vg de gar, Jd. Nova York	R\$ 600.000,00
SOBRADO - com aprox. 120 m2 Suite máster, 2 quartos, bwc social, sala de estar e jantar, coz, lavabo e garagem	R\$ 480.000,00
CASA ALVENARIA - 129,78 m², lote 480m2(12x40), R Carlos Chagas, Jd. Nova York	R\$ 700.000,00
CASA ALVENARIA ESQUINA- 70 m², lote 448 m2, R Catanduvas, Jd. Nova York	R\$ 380.000,00
CASA MISTA - 130 m², lote 506,25 m2, R La Sale, São Cristóvão	R\$ 280.000,00
CASA ALVENARIA ESQUINA- 120 m², lote 701m2, R Serra do Puruna, Morumbi	R\$ 250.000,00
APTO - Suite, 2 qtos, sala, coz, bwc, lav, 2 vg gar. Rua Paraná, Ed. Itapua	(aceita camionete no negócio)
APTO - 3 qtos, sala, coz, bwc, lav, gar. Rua Manoel Ribas, Centro	R\$ 270.000,00
APTO - Suite com closet, 2 qtos, sala 2 amb, coz, bwc, lav, sacada com churrasqueira, gar. Rua Carlos de Carvalho, Centro	R\$ 380.000,00
APTO Res Pinheiros, Country, 2 qtos, sl, coz, banheiro, lav	R\$ 170.000,00
APTO Av. Torres, Fag, 2 qtos, sl, coz, banheiro, lav, aprox 72m2	R\$ 155.000,00
APTO Av. Torres, Fag, 1 qtos, sl, coz, banheiro, lav, aprox 55m2	R\$ 115.000,00
PRÉDIO RESIDENCIAL CENTRAL: Aprox. 1.070m2 de área construída e terreno de aprox. 700m2, sendo 10 unid resid todas locadas, situado na Rua Recife, região central	R\$4.300.000,00
TERRENO- Rua Amazonas esquina com Tiradentes, Country, 800 m² (20x40)	R\$ 800.000,00
TERRENO- Rua Waltrudes Klein, Cancelli, 558 m² (12x46,5)	R\$ 550.000,00
TERRENO- Rua Guanabara, Pioneiros Catarinense, 450 m² (15x30)	R\$ 300.000,00
TERRENO- Rua Masuetto Franklino Zanuzzo, Lot. Nova Veneza, 360 m² (12x30)	R\$ 135.000,00

FONE/FAX (45) 3225-2595

Av. Brasil, 5904, 1º Andar, sala 04 - Centro - Cascavel/PR

GERSON PARANHOS
www.gersonparanhos.com.br
CORRETOR DE IMÓVEIS

APARTAMENTOS/CASAS/SOBRADOS:

APARTAMENTO REGIÃO DA UNIPAR: REFORMADO, SEMIMOBILIADO, SUÍTE COM CLOSET + CLOSET, 2 QUARTOS, SALA, COZINHA, BANHEIRO E GARAGEM, QUITADO R\$ 250.000,00

CASA NO TROPICAL 125,00 M², LOTE 450,00 M², PROXIMO A BIG PÃO, SUITE + 2 QUARTOS E DEMAIS DEPENDÊNCIAS R\$ 590.000,00

CASA NO CANCELI: ALV. 145 M², 2 QUARTOS, SALA, COZ. BANHEIRO, LAV., DEP. EMPREGADA, GARAGEM + EDÍCULA, LOTE 420,00 M², RUA ALSIR DA MOTTÁ, 316 R\$ 380.000,00

CASA NO UNIVERSITÁRIO ALV. 135,00 M², LOTE 384,00 M², RUA SOCIOLOGIA, 665 R\$ 180.000,00

CASA EM CONDOMINIO NA CLAUDETE: ALV. 3 QUARTOS, SALA, COZINHA, BANHEIRO, LAVANDERIA E UMA VAGA DE GARAGEM, RUA TUIUTI, 1225 R\$ 170.000,00

LOTES A VENDA:

ESQUINA NA FAG: 612,00 M² (17,50 X 35,00), RUA JOÃO CORREA COM ANÍBAL CURTI, ESTUDA-SE TROÇA POR SOBRADO R\$ 430.000,00

TROPICAL 535,38 M², (15,71 X 34,08) RUA FAGUNDES VARELA PROX. A IGREJA R\$ 380.000,00

CENTRO: LOTE PARA COMÉRCIO 400,00 M², AV. GUAIRA PROX. AO CANÁRIO R\$ 400.000,00

COUNTRY: 465,00 M², 15,50 X 30,00, RUA RAFAEL PICOLI, ENFRETE ED. DO KRUM R\$ 370.000,00

VALE DO SOL (REGIÃO DO PARQUE VERDE), 399,00 M², 14,00 X 28,50 R\$ 310.000,00

ESQUINA PRÓXIMO A UNIOESTE: 525,00 M², RUA ALEIJADINHO COM RUA DO FEITOR R\$ 295.000,00

CENTRO: MEIO LOTE COM 230,00 M², RUA SÃO LUIZ PROX. UNIPAR R\$ 230.000,00

CIDADE VERDE: 360,00 M², SENDO 14 METROS DE FRENTE RUA JATOBÁ R\$ 210.000,00

SANTO ONOFRE: 525,00 M² (15 X 35), RUA YANOMANIS PRÓXIMO AO HU R\$ 180.000,00

PARQUE MORUMBI: 527,00 M², SENDO 16,35 DE FRENTE, PROX. AO COLÉGIO R\$ 160.000,00

LOTE VALE DO SOL: 355,00 M² RUA OTELO CELESTINO, 623 R\$ 160.000,00

MIRANTE: 200,00 M², RUA ERVAL, ÓTIMA VISÃO PARA A CIDADE R\$ 70.000,00 + PARCELAS OU QUITADO R\$ 140.000,00

Rua Souza Naves, 4150 - abaixo do Itaú

Fone 3225.2540 -
9972.3834 - 8403.0652

BRISA IMÓVEIS

Rua Souza Naves, 3983, 5º andar - Ed. Lince

Telefone: (45) 3225-3399 - 9972-3399

IMÓVEIS A VENDA:

SOBRADO JD CRISTAL: semi mobiliado, 1 suíte c/ clouse, 2 quartos, 3 salas, escritório, lavabo, edícula com churrasqueira garagem para 3 carros. Rua Humberto de Campos R\$ 850.000,00

ACEITA-SE IMÓVEL DE MENOS VALOR

SOBRADO CENTRO: 1 suite, 2 quartos, sala p 2 ambientes, cozinha, lavanderia, churrasqueira, garagem p / 2 carros. Rua Manaus R\$ 450.000,00

ACEITA-SE PERMUTA EM LONDRINA

TERRENOS:

1 QUADRA NA AV BRASIL 5.005,00M² COM 3283,00m² área construída

Financia em até 60 pagamentos

CONDOMÍNIO BRISA DO LAGO 600,00M²:

Rua Rui Barbosa próximo a Unipar 16x38=608,00m² R\$ 500.000,00

Rua Pernambuco de Esquina - Centro 20x40=800,00m² R\$ 1.100.000,00

Rua Pres. Kennedy de Esquina - Centro 40x40=1.600,00m² R\$ 2.290.000,00

Rua São Paulo - Centro 17x45 - 765,00m² R\$ 850.000,00

Rua Arthur Nisio de Esquina - Centro 40x40=1.600,00m² R\$ 1.700.000,00

Rua Salgado Filho - Centro 12,5x55,00=687,50 R\$ 470.000,00

Rua Vitoria de Esquina - Centro 38x26,78=1.261,20m² R\$ 1.300.000,00

Rua Jose Elias - Coqueiral - 25x56,50=1.412,5m² R\$ 750.000,00

Rua administração de Esquina - Faculdade 2045m² R\$ 1.300.000,00

Rua Teodora Sampaio - Pq São Paulo R\$ 350.000,00

TERRENOS INDÚSTRIAS BRs 277/ 369/ 467:

19 alqueires mecanizados em São João 3 km da Br 277 R\$ 2.000.000,00



PRONTO PARA MORAR



RESIDENCIAL
ROSENGARTEN
RUA 1º DE MAIO, 195 | NEVA

2 DORMS.
90M2

3 DORMS.
120M2

VISITE
APARTAMENTO
DECORADO

2 E 3
DORMITÓRIOS
COM 1 OU 2 VAGAS
DE GARAGEM



Central de Vendas:

(45) 3038.1515

(45) 9112.1515

vendas@krum.com.br

www.krum.com.br

CRECI 3149-J



v. moretti
Assessoria Imobiliária

Av. Brasil, 7515 - Ed. Moretti - TEL. (45) 3322-1515 www.vmoretti.com.br / e-mail: vmoretti@vmoretti.com.br

VENDA - TERRENOS		LOCAÇÃO - CASAS	
TERRENO: Residencial Treviso (20x35) 700m²	Consulte-nos.	CASA: Jardim Santa Maria - Rua Márcia Regina, nº223, 01 suíte, 02 quartos com armários, cozinha, área de serviço, 02 vagas de garagem sendo 01 descoberta	R\$1.100,00.
TERRENO: Centro - Rua Manoel Ribas, (11x43) 473m²	R\$450.000,00 (Troca por casa de menor valor).	CASA: Neva - Rua Castro Alves, nº525, 01 suíte, 02 quartos, cozinha com armários, área de serviço, 02 vagas de garagem sendo 01 descoberta	R\$1.100,00.
TERRENO: FLORESTA - Rua Uirapuru, com 300m², sobre o mesmo edificado uma casa com 01 suíte, 01 quarto, sala, cozinha, banheiro, área de serviço, 01 vaga de garagem com aprox. 67,35 m²	R\$160.000,00.	CASA: Centro - Rua Rio Grande do Sul, nº2583, 03 quartos, 02 salas, cozinha, banheiro, área de serviço e 01 vaga de garagem	R\$950,00.
TERRENO: Região Norte - Loteamento Eco Park com 201m²	Consulte-nos.	CASA DE MADEIRA: Parque São Paulo - Rua Souza Naves, nº2482, 03 quartos, 02 salas, cozinha, área de serviço, 02 vagas de garagem	R\$800,00.
VENDA - BARRACÃO		LOCAÇÃO - SALAS COMERCIAIS, BARRACÃO, TERRENO	
BARRACÃO: Claudete - Rua Jorge Lacerda, com aprox. 61,10m², sala comercial 12,40m e uma casa nos fundos com 63,36m²	R\$230.000,00.	SALA COM.: Centro - Av. Brasil, nº7533, c/ sala exclusiva para servidor, c/ preparação p/ rede lógica, pontos p/ ar e câmeras, 999,08m², 12 vagas de garagem no subsolo	Consulte-nos.
VENDA - APARTAMENTOS		SALAS COMERCIAIS: Clínica com 7 salas c/ aprox. 115,10m², mais sala de procedimentos, Rua São Paulo, 2229, Centro	R\$7.700,00.
APTO: Itapema - SC, com área de aprox. 172,71m², 02 suítes, 02 demi-suítes, lavabo, living, coz., área de serviço, sacada com churrasqueira e área de Split, vaga de garagem	R\$1.100.000,00.	SALA COMERCIAL NOVA COM MEZANINO: Centro - Com. Idalina Schumacher, Rua Nereu Ramos, sala 02, com aprox. 197,75m²	R\$4.350,50.
APTO: Ed. Rio Branco - Centro, Rua Rio Grande do Sul nº769, 11º Andar, com piscina no condomínio, elevador, 01 suíte e 01 quarto, 01 quarto escritório, demais dependências	R\$400.000,00.	SALA COMERCIAL COM MEZANINO: Centro Com. Emma Ferlin, Rua Paraná, nº4753, sala 02, com aprox. 220,43m², com 02 vagas de garagem	R\$4.418,00.
APTO: Ed. Saint Louis - Centro, Rua Salgado Filho, nº2716, 02 quartos com móveis planejados, sala 02 ambientes, cozinha com móveis planejados, banheiro, área de serviço, 01 vaga de garagem	R\$210.000,00.	SALA COMERCIAL NOVA COM MEZANINO: Centro Com. Idalina Schumacher, Rua Paraná, sala 07, com aprox. 181,84m²	R\$4.000,48.
VENDA - CASA E SOBRADO		SALA COMERCIAL COM MEZANINO: Centro - Rua Souza Naves, nº4115, sala 01, com aprox. 120m², com 06 vagas de garagem	R\$3.465,00.
CASA: Tropical - 01 suíte, 02 quartos, sala 02 ambientes, cozinha com móveis planejados, banheiro social, edícula com área de serviço, escritório e 01 banheiro, piscina, 02 vagas de garagem	R\$700.000,00.	SALA COMERCIAL COM MEZANINO: Centro Com. Emma Ferlin, Rua Paraná, nº4753, sala 01, com aprox. 197,74m², com 02 vagas de garagem	R\$3.426,00.
CASA: Neva - Rua Salgado Filho, 01 suíte, 02 quartos, 03 salas, coz., banheiro, área de serviço, edícula, 03 vagas de garagem	R\$500.000,00.	SALA COMERCIAL NOVA COM MEZANINO: Centro Com. Emma Ferlin, Rua Paraná, nº4753, sala 03 e 04 com aprox. 195,96m², com 02 vagas de garagem	R\$3.395,00.
CASA NOVA: Bela Vista - Rua Verde, com 03 quartos, sala, cozinha, banheiro, área de serviço, 01 vaga de garagem	R\$190.000,00.	SALA COMERCIAL NOVA COM MEZANINO: Centro Com. Emma Ferlin, Rua Paraná, 4753, salas 05, 06, 07 e 09, com aprox. 180,59m², com 02 vagas de garagem	R\$3.291,00.
CASA: Res. Pantanal, com 02 quartos, sala, cozinha, banheiro, 02 vagas de garagem	R\$130.000,00.	SALA COMERCIAL NOVA COM MEZANINO: Centro Com. Emma Ferlin Rua Paraná, 4753, sala 08, aprox. 170,75m², com 02 vagas de garagem	R\$3.111,00.
LOCAÇÃO - APARTAMENTOS		SALA COMERCIAL TÉRREA: Localizada na Rua Carlos Gomes prox. a Av. Brasil, aprox. 100m²	R\$2.600,00.
APTO: Ed. Amadeus - Centro, Rua Carlos de Carvalho, nº4394, 01 suíte com armário e sacada, 02 quartos sendo 01 com armário, sala 02 ambientes, sacada, cozinha com armários, banheiro social, área de serviço, escritório, 02 vagas de garagem	R\$1.500,00.	SALA COMERCIAL: Centro - Rua Salgado Filho, nº2396, esquina com a Rua Paraná, com aprox. 152,18m²	R\$2.500,00.
APTO NOVO: Ed. Josephina - Centro, Rua Siqueira Campos, nº895, com 01 suíte, 02 quartos, sala 02 ambientes, sacada com churrasqueira, área de serviço, 02 vagas de garagem	R\$1.300,00.	SALA COMERCIAL TÉRREA: Centro - Rua Visconde de Guarapuava nº2010, aprox. 88,30m²	R\$2.500,00.
APTO: Ed. Dom Rafael - Centro, Rua Marechal Floriano, nº2877, 01 suíte, 02 quartos, sala 02 ambientes, sacada, banheiro, área de serviço, dependência de empregada, 02 vagas de garagem	R\$1.100,00.	SALA COMERCIAL COM MEZANINO: Neva - Rua Pio XII, nº1611, com aprox. 120m²	R\$2.200,00.
APTO: Centro - Rua Uruguaí, nº1251, com 01 suíte, 02 quartos, sala 02 ambientes, sacada, cozinha, banheiro, área de serviço, 01 vaga de garagem	R\$1.100,00.	SALA COMERCIAL: Centro - Rua Vicente Machado, nº1275, térrea, com aprox. 100m²	R\$2.100,00.
APTO: Ed. Dona Guilhermina - Centro, Rua Erechim, nº.1819, 01 suíte, 02 quartos, sala com sacada, cozinha, área de serviço, banheiro, 01 vaga de garagem	R\$1.050,00.	SALA COMERCIAL: Centro - Rua Paraná, nº5341/D, com 52,27m²	R\$2.000,00.
APTO: Centro - Rua Rui Barbosa, nº262, 02 quartos, sala 02 ambientes, cozinha, área de serviço, banheiro, 02 vagas de garagem	R\$1.000,00.	SALA COMERCIAL: Alto Alegre - Rua Flamboyant, nº155, aprox. 259m², com 11 ambientes, 01 cozinha, 04 banheiros	R\$1.800,00.
APTO: Ed. Costa Smeralda - Centro, Rua Manoel Ribas, nº3147, 01 suíte, 01 quarto, sala, sacada, cozinha, banheiro, área de serviço, 01 vaga de garagem	R\$950,00.	SALA COMERCIAL: Centro - Rua Rio Grande do Sul, nº1983B, com aprox. 52,50m²	R\$1.300,00.
APTO: Coqueiral - Rua João de Matos, nº418, 01 suíte, 02 quartos, 02 sacadas, 02 salas, cozinha, banheiro, área de serviço, 01 vaga de garagem	R\$900,00 (com baixo condomínio).	SALA COMERCIAL: Centro - Av. Tancredo Neves, nº2801, com aprox. 88,20m² e 02 banheiros	R\$1.300,00.
APTO: Cond. Res. Orquídeas - Jardim Cristal, Rua Natal, nº2591, 01 suíte, 02 quartos, sala, sacada, cozinha, banheiro, área de serviço, 02 vagas de garagem	R\$900,00.	SALA COMERCIAL: Centro - Rua Paraná, nº5341/D, com 52,27m²	R\$1.200,00.
APTO: Ed. Independência - Centro, Rua Marechal Floriano, nº3518, 01 suíte, 02 quartos, sala, sacada, cozinha, banheiro, área de serviço, 02 vagas de garagem	R\$900,00.	SALA COMERCIAL: Centro - Rua Rio Grande do Sul, nº2151, Sala Comercial 05, com aprox. 84,90m², com 01 banheiro	R\$1.100,00.
APTO: Centro - Rua Rio Grande do Sul, nº2293, 02 quartos, sala, sacada, cozinha, área de serviço, banheiro, 01 vaga de garagem	R\$860,00 (incluso condomínio).	SALA COMERCIAL: Centro - Rua Vicente Machado, nº1275, 1º pavimento, com aprox. 52 m²	R\$1.100,00.
APTO MOBILIADO: Ed. David Mascarello - Avenida da Fag, nº262, 02 quartos com armários, sala (sofá, Home com TV), cozinha com armários (Frigobar, fogão), banheiro, área de serviço (máquina de lavar), 01 vaga de garagem	R\$850,00.	SALA COMERCIAL: Centro - Rua Vicente Machado, nº1275, 1º pavimento, com aprox. 49 m²	R\$1.000,00.
APTO: Coqueiral - Rua João de Matos, nº418, 01 suíte, 02 quartos, sala, cozinha, banheiro, área de serviço, 01 vaga de garagem	R\$850,00 (com baixo condomínio).	SALA COMERCIAL: Centro - Rua Salgado Filho, nº2246-B, com aprox. 60m²	R\$1.025,00.
APTO: Res. Leblon - Centro, Rua Rio de Janeiro, nº713, com 01 suíte, 02 quartos, sala, sacada com churrasqueira, coz., banheiro, área de serviço, sem vaga de garagem	R\$750,00.	SALA COMERCIAL: Coqueiral - Rua Flamboyant, nº1792, com 44,61m²	R\$1.000,00.
APTO: Ed. Villa Firenze - Centro, Rua Manoel Ribas, nº2357, com 01 suíte com armário, 02 quartos sendo 01 com armário, sala, cozinha com armário, banheiro, área de serviço, 01 vaga de garagem	R\$750,00.	SALA COMERCIAL: Centro - Rua Rio de Janeiro, nº713, em frente ao Procon, com aprox. 46,74m²	R\$900,00.
APTO TERREO: Ed. Autmann - Neva, Rua Pio XII, nº1611, com 02 quartos sendo 01 com sacada, sala com sacada, cozinha, banheiro, área de serviço, 01 vaga de garagem	R\$650,00.	SALA COMERCIAL: Centro - Rua Carlos Gomes com aprox. 99,53m²	R\$850,00.
APTO: Centro - Rua Rio de Janeiro, nº2731, com 02 quartos, sala e cozinha conjugada, banheiro, área de serviço, 01 vaga de garagem	R\$630,00.	SALA COMERCIAL: Centro - Rua Salgado Filho, nº2230, com aprox. 45m²	R\$650,00.
APTO: Neva - Rua Visconde do Rio Branco, nº1410, com 03 quartos, sala e cozinha conjugadas, banheiro, área de serviço, 01 vaga de garagem	R\$600,00.	SALA COMERCIAL: Alto Alegre - Rua Vitória, nº2764, com aprox. 35m²	R\$600,00.
APTO: Ed. Dom Padilha - Fag, Rua João Padilha, nº107, com 02 quartos, sala, sacada, cozinha, área de serviço, 01 vaga de garagem	R\$600,00.	SALA COMERCIAL: Centro - Rua Carlos Gomes prox. a Av. Brasil, 1º andar, com 65,13m²	R\$550,00.
APTO: Centro - Rua Carlos Gomes, nº4116, 1º pavimento, com 01 suíte, 02 quartos, sala, coz., banheiro, área de serviço, 01 vaga de garagem	R\$600,00.	BARRACÃO: Parque São Paulo - Rua Quintino Bocaiuva, nº692, com aproximadamente 240m²	R\$2.800,00.
APTO: Ed. Vitória - Alto Alegre, Rua: Vitória nº 2764, com 02 quartos, sala, cozinha, sacada, área de serviço	R\$550,00.	ASSOCIAÇÃO: Tropical - Rua Sibipiruna, com 3.105,51m² contendo campo de futebol, churrasqueira, casa em alvenaria	R\$2.200,00.
APTO: Ed. Vitória - Alto Alegre, Rua: Vitória nº 2764, com 02 quartos, sala, cozinha, sacada, área de serviço	R\$450,00.	TERRENO C/ SALA COM.: Centro - Rua Paraná, 4647 com aprox. 864m² (22,5X38,4)	R\$3.000,00.
		TERRENO DE ESQUINA: Centro - Rua Erechim esq. c/ a Rua Olavo Bilac com (50X40) 2.000m²	Consulte-nos.
		TERRENO DE ESQUINA: Centro - Rua Rio de Janeiro, nº1562, esquina com Rua Visconde de Guarapuava, com 461,50m²	R\$880,00.

Topo de prédio para colocação de antena: Centro Comercial Cascavel, Rua Paraná, nº3035, Centro, aprox. 16m² R\$200,00 o metro quadrado, podendo ser locado parcialmente.



Endereço: Rua VISCONDE DO RIO BRANCO, 2979, entre as ruas Pernambuco e Recife-Centro - Cascavel

Vendas: (45) 3038-0404 | Plantão: (45) 9825-0505

www.mionediasimobiliaria.com.br

APARTAMENTOS

PRIVILEGE RESIDENCE - TORRE I - Oportunidade única. Apartamento com Uma Suíte Master com Hidromassagem e Closet, Duas Suítes Simples, Sala com Dois Ambientes, Cozinha, área de Serviço, Dependência de Empregada com Bwc, Depósito e Duas Vagas de Garagem. Localizado na Região Central de Cascavel, ao Lado do Colégio Marista. O Prédio possui: Hall de entrada, Playground, Salão de festas, Academia, Sauna, Piscinas (adulto e crianças), Mini quadra, Espaço gourmet, Sala de jogos e Bicicletário. **RS 1.140.000,00**

EDIFÍCIO BONSAI VI - com 2 dormitórios, sala de jantar/estar, cozinha, área de serviço, bwc social, sacada com churrasqueira, 1 vaga de garagem, previsão de entrega Dezembro de 2016 **RS 120.000,00**

CURITIBA RESIDENCE - Apto 402 com 01 Suíte, 02 quartos, bwc social, 02 salas, sacada com churrasqueira, cozinha, 02 vagas de garagem, Apartamento no Quarto Andar de frente para a Rua Curitiba Bairro Neva. **RS 400.000,00**

EDIFÍCIO HALLEY: Térreo com 02 dormitórios, sala de estar, cozinha ampla, área de serviço, churrasqueira e 02 vagas de garagem - Maria Luiza. **RS 180.000,00**

APARTAMENTOS - nº 205 e nº 206 - Quarto amplo, Sala, Cozinha, Área de Serviço e uma Vaga de Garagem. Localizadas na Rua João Kuloski, nº 448, Região da FAG. **RS 140.000,00 cada**

CURITIBA RESIDENCE - Apto 606 com 01 suíte, 02 quartos, bwc social, sala estar e sala jantar, sacada com churrasqueira, cozinha, 02 vagas de garagem - Rua Curitiba Bairro Neva. **RS 414.000,00**

EDIFÍCIO ANA JULIA - Rua Salgado Filho, Centro. Apartamento 702 em localização privilegiada. Uma Suíte, Dois Quartos, BWC Social, Sala de Estar e Sala de Jantar, Sacada com Churrasqueira, Cozinha, Área de Serviço e Duas Vagas de Garagem. Mobiliado. **RS 495.000,00**

EXCELLENCE - Apartamento com 04 suítes, 03 salas, cozinha, sacada, bwc social, lazer churrasqueira e piscina, área de serviço, dormitório de empregada, armários na cozinha, closet, banheiro, sala e área de serviço, piso porcelanato e laminado - 04 vagas de garagem CENTRO. **RS 1.600.000,00**

CONDOMÍNIO RESIDENCIAL NOVA VIDA. RUA ARTUR NÍSIO, 416 - COUNTRY - Apartamento em ótima localização, a poucos metros do Parque Vitoria. Possui Dois Quartos, Sala com Dois Ambientes, Cozinha semi-mobiliada, Área de serviço, Bwc social, Sacada e uma vaga de garagem. O Prédio possui Dois Salões de Festa e poço artesiano. **RS 200.000,00**

APARTAMENTO NO CENTRO DE CASCAVEL. ED. ALTO DOURO! Imóvel com 156, 44 m² de área total e 82,37 m² de área útil com 01 suíte, 02 quartos, 01 BWC, sala de estar, cozinha com móveis planejados, sacada com churrasqueira, área de serviço, 02 vagas de garagem. O edifício Alto Douro oferece salão de festas, academia de musculação, quadra poliesportiva, porteiro, dois elevadores, em excelente localização. **RS 475.000,00**

APARTAMENTO NO RESIDENCIAL BELA VISTA DE MINAS, 6º andar, com 88m² de área privativa, 140m² de área total, contendo 1 suíte, 2 quartos, sala de estar e jantar, cozinha, lavanderia, 1 BWC social, sacada com churrasqueira, 2 vagas de garagens. Condomínio oferece salão de festas, portaria eletrônica, 1 elevador. **RS 350.000,00**

OPORTUNIDADE! EDIFÍCIO HANNOVER, com Dois Quartos, Banheiro Social, Sala de Estar, Sala de Jantar, Cozinha, Área de Serviço e Duas Vagas de Garagem. O Condomínio possui Salão de Festas, Espaço Zen e Portaria 24hs. **RS 155.000,00. AGENDE UMA VISITA.**

APARTAMENTO NO RESIDENCIAL BENFICA. Uma quadra da Av. Tancredo Neves, no Bairro Pioneiros Catarinense. Excelente localização! Imóvel com 80,71 m² de área total e 65,52 de área privativa com 3 Quartos, sendo que 2 quartos com guarda-roupas planejados e 01 quarto com ar-condicionado Split instalado, BWC, Sala de estar/jantar, Cozinha com móveis planejados, Área de serviço, Sacada com churrasqueira e 01 vaga de garagem coberta. O Residencial Benfica oferece: Portão eletrônico, alarme, salão de festas, interfone e condomínio de aproximadamente R\$ 150,00. **RS 199.500,00**

APARTAMENTO REGIÃO CENTRAL - Próximo ao Shopping JL. 104m² área total. Ótima Localização. Três quartos, Cozinha, Sala de Estar, Banheiro Social, Sacada, Área de Serviço e Uma Vaga de Garagem. **RS 160.000,00**

LINDO APARTAMENTO MOBILADO, com duas vagas de garagem. Rua Belo Horizonte. Apartamento em ótima localização e Acabamento perfeito, com cômodos grandes. Dois quartos, banheiro, sala, cozinha, área de serviço, churrasqueira, sacada ampla, duas

vagas de garagem individuais. Condomínio Baixo. Aceita Financiamento. **RS 298.000,00**

CASAS

OPORTUNIDADE - CASA TERRA NOVA: Reformada -Mobiliada -Ampliada - 3 quartos sendo um deles mobiliado, 1 lavabo, 1 banheiro, cozinha planejada, sala de estar (mobiliada), sala de jantar, área de serviço, Edícula, 2 garagens. Residencial conta com: piscina, quadras poliesportivas, áreas de lazer, salão de festas, playground. **RS 270.000,00.**

PACAEMBU - Rua matelândia - 240 m² de terreno - 147 m² de área construída com 03 dormitórios sendo 01 suíte, 02 salas, cozinha, bwc social, lavabo, área de serviço, 02 vagas de garagem, acabamento em laminado e porcelanato. **RS 338.000,00**

PARQUE SÃO PAULO - Rua General Osório - 192 m² de terreno sendo 116 m² de área construída com 3 dormitórios, sala, cozinha, churrasqueira, lavabo, á. serviço, 2 vagas de garagem, Com acabamento em porcelanato, laminado, cubas e banheira de hidromassagem. **RS 410.000,00**

CASA - PACAEMBU - Rua: Bartolomeu de Gusmão, 961, casa de alvenaria com aproximadamente 180 m² de área construída, mais edícula. Possui terreno de 360 m². Ótima localização, entre região do lago a Avenida Brasil. **RS 450.000,00**

RUA ALDUINO MACHADO, 173 - CASA Próximo a BR 277, com fácil acesso as industrias e ao centro da cidade. 110m² de área construída, com três dormitórios, dois banheiros sociais, sala, cozinha mobiliada, área de serviço, edícula com churrasqueira e sobra de terreno. Imóvel diferenciado por não ser geminado, com 14 metros de frente para rua. Área de 250m² do terreno. **RS 265.000,00**

CASA com ótima localização entre Hospital Policlínica e Supermercado Muffatto da Carlos Gomes. Pode ser utilizada como clínica ou escritório. Dois dormitórios sendo uma suíte, Closet grande que pode ser transformado em um quarto, Uma sala de estar e jantar integradas, Bwc social, Cozinha, Área de serviço, Duas vagas de garagem cobertas. **RS 480.000,00**

CASA NO CANADÁ, 170m² de área construída e 315m² de terreno. 1 suíte, 2 quartos, 2 salas, área de serviço, 2 garagens, cozinha, 1 BWC social, 1 lavabo, edícula com churrasqueira, piscina aquecida, sala ampla na parte inferior. **RS 550.000,00. Aceita-se imóvel até RS 300.000,00**

CASA DE ESQUINA A DUAS QUADRAS DA UOPECCAN. Três quartos, banheiro social, sala, cozinha, área de serviço, uma vaga de garagem coberta e 03 vagas descobertas. Edícula com churrasqueira, depósito e banheiro. Terreno de 10,25 de frente x 20 de fundos. **RS 200.000,00**

CASA EM CONDOMÍNIO FECHADO NO COUNTRY. Aceita troca por imóvel de maior valor (até R\$ 350.000,00), que possa ser financiado. **RS 214.000,00**

CASA NO CENTRO, Próximo a Rua Manaus Ótima Localização! Cozinha, Três Quartos, sendo Uma Suíte, Três Banheiros, Sala de estar, Sala de Jantar, Área de Serviço, Vaga para Três carros cobertos e um descoberto, Churrasqueira, Cerca Elétrica, Portão Eletrônico e Quintal Grande. Espaço grande para construção de Edícula e Piscina. **RS 640.000,00**

30 metros de frente para Avenida Piquiri e 15 metros para Rua Guararapes. Totalizando 450m² de área do terreno, e 300m² de área construída, cobertura nova de aluzinco (alumínio+zinco). Ótima opção para investimento. **RS 330.000,00**

TERRENOS

EXCELENTE TERRENO NA NEVA. A duas quadras do Supermercado Muffatto. O terreno possui 03 casas alugadas que rendem em média R\$ 2.750,00 mensal. **RS 650.000,00. Aceita imóvel de menor valor em Curitiba/PR.**

SÃO CRISTOVÃO: Rua Castro, 450,00 m² nas dimensões 15,00x30,00 metros, muito bem localizado. **RS 400.000,00**

CANCELLI: Próximo ao Supermercado Muffatto da Cancelli na Rua Mário C. Martini - 457,50 m². **RS 250.000,00**

SANTO ONOFRE: Rua Tapajós com 675,00 m² dimensões de 15x45 metros. **RS 230.000,00**

TROPICAL: 344,5m² de área total, sendo, 13,78x25 (lote 8A). Rua dos Pinheiros. **RS 300.000,00**

TERRENOS INDUSTRIAIS BR 277: 20.000,00 m² de área total de frente para a BR 277. **RS 200,00 o metro quadrado**

TERRENOS INDUSTRIAIS BR 277 - em frente ao Autódromo Municipal de Cascavel, 25 metros de Frente e aproximadamente 130 metros de fundos, Com 3264,68 m². **RS 1.100.000,00**

TROPICAL - 814,00m² de área total com 13,78 x 50 (Lotes 8 A e 3) Rua dos Pinheiros. **RS 490.000,00**

RESIDENCIAL TREVISÓ - Condomínio Fechado de Alto Padrão, com ampla infraestrutura, Terreno quadra 25/lote 08 com área total de 700 m² R\$ 408.499,93 e quadra 26/ lote 01 com 682,62 m². **RS 449.905,83**

IMÓVEL RESIDENCIAL/COMERCIAL. RUA SOUZA NAVES, 2184 - Terreno com benfeitoria. Opção para quem deseja um Casa ampla, ou um Terreno para construção/investimento. Casa com 143m² de área construída, com ampla sobre de terreno. A casa possui Quatro Quartos, Sala, Cozinha, Área de Serviço. - Dois Banheiros e Duas Vagas de Garagem. Lote com 13 metros de frente por 35 metros de comprimento, totalizando 455m². **RS 400.000,00**

TERRENO, localizado na Rua Mario Corradi, Loteamento Nova Veneza, 360m² sendo 12x30m, R\$ 118.000,00, podendo pagar a parte paga e assumir as parcelas que faltam. **TERRENO em Boa Vista da Aparecida, Marinas Doce Vida com 1.100 m² no valor de R\$ 140.000,00**

FAZENDAS

FAZENDA - Área de Terra com 125,86 alqueires em IBEMA-PR com 38,70 alqueires de Mata, 71,03 alqueires Agricultura, 13,84 alqueires de Reflorestamento, 2,28 alqueires Sede, Pastagem, Estradas - para mais informações. **Consulte-nos**

DESTAQUE!

Imóvel Comercial, localizado as margens da BR 369 com área total de 9.493,30 metros quadrados e área construída de 3.543,43 metros quadrados. Detalhes do Imóvel:

- Depósito com 3.215 m² | Uma Sala de reunião com aproximadamente 230m² | Três Banheiros | Cinco rampas para carregamento de nove caminhões simultaneamente | Caixa d'água com capacidade para 40.000LT com bomba para hidrantes | Escritórios com 340m² sendo, nove no 1 andar e quatro no 2º andar | Quatro banheiros, Cozinha industrial para 50 pessoas, duas despensas para papeis e lavanderia | Guarita | Casa para despensa localizada atrás do depósito | Toda murada | Tomadas de força para 10 caminhões câmara fria | Imóvel com opção de locação certa!



Venha morar no Tropical! **VENDAS**
(Segurança e qualidade de vida) **(45) 3223 2206**



Área Construída 85 m² - Privativa/Garagem 75 m²

(*Mobiliário e bancadas meramente ilustrativos)
(*Dimensão aproximada das áreas e medidas)

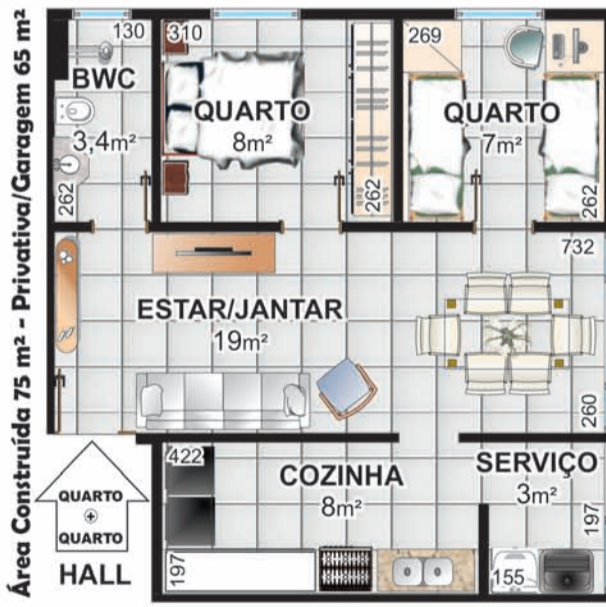

Área Construída 75 m² - Privativa/Garagem 65 m²

Pesquisa de Mercado

PRÉ-LANÇAMENTO

Rua Jaú



CONDOMÍNIO RESIDENCIAL JAUÁ

36 unidades residenciais



2 SALÕES DE FESTAS - 50m²

PRÓXIMO:
Shopping JL
UNIPAR e CEEP
Irani Supermercado
Clube Comercial
Hiper Muffatto
Rodoviária
Prefeitura





Curta nossa Fan Page e compartilhe as novidades.

Fique por dentro dos lançamentos do mercado imobiliário, com conteúdos sempre atualizados.



APARTAMENTOS EM CONSTRUÇÃO

= ED. ELEGANCE. APTOS - Rua Dom Pedro II esq. Mato Grosso - CENTRO. - R1 - 16.347 - 2013 (02 APTº POR ANDAR), Com (240,02 M² 02 vagas de garagem) - 01 suíte, 02 quartos, bwc social, sala p/ 2 ambientes c/, churrasqueira, lavabo, cozinha, área de serviço, bwc, área comum com piscina, salão de festa com espaço gourmet, Hall decorado, cameras segurança, medidor água individual poço artesiano. (LANÇAMENTO).

= ED. PRIVILEGE. APTOS - Rua Mato Grosso - CENTRO. - R1 - 062.178-2010 (02 APTº POR ANDAR), Com (294,31 M² 02 vagas de garagem). 01 suíte máster, closet, 02 suítes, sala estar / jantar / espaço gourmet, sacada, lavabo, cozinha, lavanderia, dep. de empregada - Área comum c/ piscina adulto, piscina infantil, deck, Play Ground, fitness, sauna mini-quadra, salão de festas, cozinha gourmet, churrasqueira, sala de jogos, bicicletário.

= ED. SPLENDORE. APTOS - Rua Pedro Ivo - CENTRO. - R1 - 75.770 - 2012 (04 APTº POR ANDAR), Com (154,488 M² 02 vagas de garagem) - 01 suíte, 02 quartos, Bwc social, sala p/ 2 ambientes c/ churrasqueira, cozinha, lavanderia. Área comum Hall decorado, salão de festa c/ cozinha, sala de jogos, piscina c/ deck, churrasqueira, poço artesiano.

= ED. ABSOLUTE. APTOS - Rua Carlos de Carvalho - CENTRO. - R1 - 79.563- 2014 (06 APTº POR ANDAR)- (DUAS OPÇÕES DE PLANTAS), 02 quartos, Bwc social, sala / cozinha / lavanderia. vaga de garagem. Área comum Hall decorado, 03 elevadores, salões de festa, churrasqueira e outros atrativos. EXCELENTE LOCALIZAÇÃO.

APARTAMENTOS

= ED. CONTEMPORANEAU. APTO 101- R. Carlos de Carvalho, 3480 esq. -CENTRO. Com 284,702M². 01 suíte, 02 quartos, bwc social, sala p/ 2 ambientes c/ espaço Gourmet, com terraço, lavabo, cozinha, lavanderia, 02 vagas de garagem. depósito.

= ED. CONTEMPORANEAU. APTO 102- R. Carlos de Carvalho, 3480 esq. -CENTRO. Com 337,989M². 01 suíte, 02 quartos, bwc social, sala p/ 2 ambientes c/ espaço Gourmet, com terraço, lavabo, cozinha, lavanderia, 02 vagas de garagem. depósito.

= ED. CONTEMPORANEAU. APTO 201- R. Carlos de Carvalho, 3480 esq. -CENTRO. Com 241,699M². 01 suíte, 02 quartos, bwc social, sala p/ 2 ambientes c/ espaço Gourmet, balcony, lavabo, cozinha, lavanderia, 02 vagas de garagem. depósito.

= ED. CONTEMPORANEAU. APTO 1301- R. Carlos de Carvalho, 3480 esq. -CENTRO. Com 241,699M². 01 suíte c/ balcony, 02 quartos, bwc social, sala p/ 2 ambientes c/ espaço gourmet, balcony, lavabo, cozinha, lavanderia, 02 vagas de garagem. depósito.

= ED. INFINITY. APTOS - Rua Mato Grosso - CENTRO. Com 164,271M². 01 suíte, 02 quartos, Bwc social, sala p/ 2 ambientes c/ churrasqueira, cozinha, lavanderia. 02 vagas de garagem.

= ED. COUNTRY VILLE RESIDENCE. APTOS - R. Jorge Samways. - FOZ DO IGUAÇU - R2 - 6012 - 1998 Com 425,312M², c/ 03 vagas de garagem - 256,4411m² c/ 03 vagas de garagem 240,0748m² c/ 2 vagas de garagem - 227,336m² c/ 02 vagas de garagem.

= ED. PORTO GENOVA. APTO 500 - Av. Visconde de Guarapuava, 4629 - CURITIBA - PR. Com 602,02 M². 01 suíte máster (closets e bwcs feminino/ masculino), 02 suítes, terraço, rouparia, home Office, área social ampla c/ hall(galeria), sala jantar, cristaleira, living integrado ao estar intimo/ jardim de inverno, lavabo, copa c/ estar, churrasqueira (individual, cozinha espaçosa, lavanderia c/ quarto de secagem e varal, 02 dep. de empregada, 04 vagas de garagem, depósitos

= ED. CASA BLANCA. APTO 100 - Rua Mato Grosso, 1966 - CENTRO. Com 192,38M². 01 suíte, 02 quartos, Bwc social, sala p/ 2 ambientes, lavabo, sacada, cozinha, lavanderia, dep. de empregada, 02 vagas de garagem, (armários 2 quartos e cozinha - tanque - pisos laminado / cerâmica). R\$ 420.000,00.

= ED. CASABELLA. APTO 302 (DUPLEX)- R. Mato Grosso, 2002 - CENTRO. Com 274,02 M². 01 suíte c/ sacada (fechada blindex), 02 quartos, bwc social, sala TV sala p/ 2 ambientes c/ sacada (fechada blindex), lavabo, cozinha c/ armários, lavanderia, dep. de empregada, 02 vagas de garagem. R\$650.000,00.

= ED. IMPERATRIZ. APTO 11º - Rua Olavo Bilac, 1319 - CENTRO. Com 257,02 M². 01 suíte máster, 02 quartos, Bwc social, sala Tv / Bar, sala estar / jantar c/ sacada fechada, lavabo, cozinha, lavanderia, dep. de empregada, 02 vagas de garagem. (ficam móveis fixos, ar condicionado e cortinas). R\$890.000,00.

= ED. GEMINI II. APTO 15º ANDAR - Rua São Paulo, 789 - CENTRO. Com 240,02 M². 01 suíte máster, 02 quartos, Bwc social, sala p/ 2 ambientes c/ sacada, lavabo, sala jantar c/ sacada e churrasqueira, cozinha, lavanderia, dep. de empregada, 02 vagas de garagem. R\$750.000,00.

= ED. MILÃO. APTO 302 - Rua Paraná, 5319 - CENTRO Com 106,2 M². 02 quartos, bwc social, sala p/ 2 ambientes c/ sacada, cozinha (mobiiliado/ eletrodomésticos), lavanderia, 01 vaga de garagem. R\$ 300.000,00.

= ED. IMPERATRIZ. APTO - Rua Olavo Bilac, 1319 - CENTRO. Com 257,02 M². 01 suíte máster, 03 quartos, Bwc social, sala p/ 3 ambientes c/ sacada fechada Blindex, lavabo, cozinha, lavanderia, dep. de empregada, depósito, 02 vagas de garagem. (APTO MOBILIADO- AR SPLIT - PISO LAMINADO E GRANITO). R\$ 850.000,00.

= ED. GEMINI II. APTO 16º ANDAR - Rua São Paulo, 789 - CENTRO. Com 240,02 M². 01 suíte máster, 02 quartos (um c/ armário), Bwc social, sala estar c/ armário c/ sacada, lavabo, sala jantar c/ armário, sacada c/ churrasqueira / pia, cozinha, lavanderia dep. de empregada, 02 vagas de garagem. (suíte c/ armário, cozinha e lavanderia. c/ armários). R\$720.000,00.

= ED. SALGADO FILHO, APTO 101 - Rua Salgado Filho, 3253 - CANCELLELLI. Com 160,90M². 01 suíte, 02 quartos, Bwc social, sala p/ 2 ambientes - sacada e churrasqueira, cozinha, área de serviço. 02 vagas de garagem.

= ED. NUREMBERG. APTO 17 BL C - Rua Manaus, 2074 - CANCELLI. Com 134,21 M². 03 quartos, Bwc social, sala p/ 2 ambientes, cozinha e lavanderia. 02 vagas de garagem.

= ED. QUINTO ANDREIS BL A. APTO 103 - Rua Theodoro Sampaio, 458 esq. Souza Naves - P.Q. SÃO PAULO Com 104,01 M². 01 suíte, 01 quarto, Bwc social, sala p/ 2 ambientes c/ sacada e churrasqueira/pia, cozinha, lavanderia, 01 vaga de garagem.

= ED. QUINTO ANDREIS BL B. APTO 103 - Rua Theodoro Sampaio, 458 esq. Souza Naves - P.Q. SÃO PAULO Com 91,50 M². 02 quartos, Bwc social, sala p/ 2 ambientes c/ sacada e churrasqueira / pia, cozinha, lavanderia, 01 vaga de garagem.

= ED. GERALDO MARQUES SARAIVA - (COBERTURA DUPLEX - MOBILIADO). Rua Mato Grosso, 1789 - CENTRO. Com 366,39 M². 01 suíte c/ closet/ sauna, escritório, salão de jogos, Bwc social, sala jantar, cozinha, lavanderia, salão de festa amplo, 04 vagas de garagem. R\$1.800.000,00.

= ED. PRIVILEGE I. APTO 6º ANDAR - Rua Mato Grosso, 2687 - CENTRO. Com 304,14 M². 01 suíte máster c/ closet, 01 suíte, salas - espaço gourmet, lavabo, cozinha, lavanderia, 02 vagas de garagem. R\$1.200.000,00 (MOBILIADO).

= ED. NANAI RESIDENCE. APTO 206 - Bloco Vila Anchova - PORTO DE GALINHAS - PE. Com 60,02 M². 01 suíte, 01 quarto, Bwc social, cozinha, sacada, espaço Gourmet. R\$650.000,00.

= ED. FILADELPHIA. (COBERTURA)- Rua Rio de Janeiro, 1110 - CENTRO. Com 750,02 M². 02 suítes, 02 semi-suítes, sala estar, sala jantar c/ churrasqueira, lavabo, copa, cozinha, lavanderia, dep. de empregada, 06 vagas de garagem. (salão de festa c/ churrasqueira - salão de jogos - academia - piscina). R\$1.550.000,00.

= ED. COUNTRY WAY. APTO 314 - R. Vicente Machado, 2076 - COUNTRY. Com 143,02 M². 01 suíte, 02 quartos, bwc social, sala p/ 2 ambientes c/ sacada e churrasqueira, cozinha, área de serviço, 02 vagas de garagem. R\$403.000,00.

= ED. PRIVILEGE I. APTO 1102 - Rua Mato Grosso, 2687 - CENTRO. Com 304,14 M². 01 suíte máster c/ closet, 02 suítes, sala p/ 3 ambientes c/ sacada e Churrasqueira / pia, lavabo, cozinha, lavanderia - dep. de empregada, 02 vagas de garagem. R\$1.200.000,00.

= ED. AÇORES. APTO 902 - Rua Visconde de Guarapuava - CENTRO. Com 286,02 M². 03 suítes (mobiiliadas), sala TV / estar / jantar, lavabo, sacada c/ churrasqueira, cozinha e lavanderia (mobiiliadas), dep. de empregada (mobiiliada), 03 vagas de garagem. R\$1.200.000,00.

= ED. TORRE ALTA. APTO - Rua Souza Naves, 3600 - CENTRO. Com 162,08 M². 01 suíte máster c/ closet e sacada fechada, 02 quartos, Bwc social c/ armário e box, sala p/ 2 ambientes c/ armário e sacada fechada - cozinha e lavanderia (mobiiliadas - geladeira e fogão), Bwc de empregada. (ficam cortinas e 02 ar-condicionado), 01 vaga de garagem. R\$420.000,00.

= ED. MONTE CASTELO. APTO 12º ANDAR - Rua São Paulo, 921 - CENTRO. Com 180,02 M². 01 suíte, 02 quartos, bwc social, sala p/ 2 ambientes c/ sacada, cozinha, lavanderia, dep. de empregada, 01 vaga de garagem. R\$ 450.000,00.

= ED. METROPOLIS. APTO 7º ANDAR - Av. Atlântica, 770 - BALNEÁRIO CÂMBORIÚ Com M² 494,87. 01 suíte máster c/ closet, 02 suítes c/ closets, sala p/ 02 ambientes c/ sacada, sala jantar espaço gourmet, lavabo, cozinha, lavanderia, dep. de empregada, 04 vagas de garagem. (DECORADO - MOBILIADO "MÓVEIS SIERRA").

= ED. CONTEMPORANEAU. APTO 14º - R. Carlos de Carvalho, 3480 esq. -CENTRO. Com 241,699M². 01 suíte c/ balcony, 02 quartos, bwc social, sala p/ 2 ambientes c/ espaço gourmet e balcony, lavabo, cozinha, lavanderia, 02 vagas de garagem. depósito.

= ED. WILLIAN, APTO - Rua Maranhão, 1415 - CENTRO. Com 275,02 M². 01 suíte máster, 02 quartos, Bwc social, sala estar / jantar c/ sacada (fechada) e churrasqueira, lavabo, cozinha, lavanderia, Bwc de empregada, 02 vagas de garagem. R\$900.000,00

= ED. TORRE DE LYON II, APTO 6º ANDAR - Rua Recife, 1042 - CENTRO. Com 129,96 M². 01 suíte, 02 quartos, Bwc social, sala p/ 2 ambientes c/ sacada, cozinha, lavanderia, 02 vagas de garagem. R\$330.000,00

= ED. TORRE DE LYON II. APTO 6º - Rua Recife, 1042 - CENTRO. Com 129,96 M². 01 suíte c/ armário, 02 quartos (um c/ armário), Bwc social c/ armário / Box sala p/ 2 ambientes c/ armário e sacada - cozinha e lavanderia (mobiiliadas), 02 vagas de garagem. R\$350.000,00.

= ED. PREMIER. APTO (COBERTURA DUPLEX)- Rua Mato Grosso, 2347 - CENTRO. Com 452,2861 M². 01 suíte máster c/ closet, 02 suítes, closet, sala TV c/ varanda e churrasqueira, sala p/ 03 ambientes c/ lareira, lavabo, cozinha, lavanderia, dep. de empregada, 02 vagas de garagem. (ficam moveis sob medida).

RESIDENCIAL GREEN TOWN

= CONDOMINIO COM 13 SOBRADOS - Rua Erva Mate, 318. RECANTO TROPICAL - R1 51.737- 2013. Com 128,23 M². 01 suíte, 02 quartos, bwc social, sala p/ 2 ambientes, lavabo, sala jantar / cozinha - área de serviço.

RESIDÊNCIAS

= RESID. ALVENARIA - Marina Doce Vida - BOA VISTA DA APª. Com 230,50 M². Lote c/ 1.358,70 M². 03 suítes (mobiiliada), sala p/ 2 ambientes (mobiiliada), cozinha e lavanderia com (mobiilia completa), tanque, maquina de lavar, dep. de empregada (mobiiliada), varanda grande c/ churrasqueira, forno pizza, chapa, mesa grande em granito, mesa c/ guarda sol, garagem, (piscina nova c/ borda permanente infinita, luz colorida, jardim, arvores frutíferas, irrigação automatizada, ar condicionado, Pier, barco motor Yamaha 150 HP, injeção eletrônica Socker 222. R\$1.500.000,00.

= RESID. ALVENARIA - Rua Presidente Bernardes, 838 esquina. - CENTRO. Com 302,02 M². Lote c/ 645,75 M². 01 suíte c/ closet, 02 quartos, Bwc social, sala p/ 2 ambientes c/ lareira, lavabo, sala jantar, cozinha, lavanderia, garagem. porão, Edicula = churrasqueira - piscina. R\$1.350.000,00.

= RESID. ALVENARIA - Marina Doce Vida - BOA VISTA DA APª. Com 260,02 M². Lote c/ 2.058,04 M². 02 suítes, 01 quarto, Bwc social, sala estar, sala TV, sala jantar, cozinha c/ armários, lavanderia, dep. de empregada, varanda grande c/ churrasqueira garagem p/ 2 carros coberta, (piscina). R\$1.250.000,00.

= RESID. MISTA - Rua Souza Naves, 2515 - PARQUE SÃO PAULO. Lote nº 0022, Quadra nº 001, com 455,02 M². R\$ 550.000,00.

= SOBRADO - Rua Pernambuco, 2269 esq. c/ Flamboyant - CENTRO. Com c/ 128,02 M². Lote c/ 1,02 M². 01 suíte c/ hidro, 02 quartos, 02 sacadas, sala estar/ Tv, lavabo, adega, cozinha, lavanderia, garagem p/ 02 carros c/ churrasqueira. (ficam todos os móveis fixos e ar-condicionado) . R\$ 550.000,00.

= SOBRADO - Rua Hyeda Baggio Mayer, 1321 - PARQUE SÃO PAULO. Com c/ 291,46 M² - Lote c/ 308,99 M². 03 suítes (uma c/ closet), sala estar, lavabo, sala jantar, cozinha (planejada), área de lazer c/ churrasqueira, lavanderia, garagem p/ 4 carros (2 cobertas), (piso porcelanato e laminado - piscina - cerca elétrica - portão e porteiro eletrônicos). R\$ 900.000,00.

= RESID. ALVENARIA - Rua Vista Alegre, 48 - JD. ESMERALDA. Com 60,02 M². Lote c/ 100,02 M². 02 quartos, bwc social, sala e cozinha conjugadas, lavanderia na lateral. R\$165.000,00.

= RESID. ALVENARIA - Rua Vista Alegre, 50 - JD. ESMERALDA. Com 60,02 M². Lote c/ 100,02 M². 02 quartos, bwc social, sala e cozinha (conjugadas) , lavanderia na lateral. R\$165.000,00.

= SOBRADO GEMINADO Nº 02 - Rua Pedro Américo, 98 - COND. ANTONI GAUDI Com c/ 161,02 M² - 01 suíte c/ sacada (armário), 02 quartos, Bwc social, sala estar, sala jantar, lavabo, cozinha (armários), lavanderia, churrasqueira c/ armário- garagem p/ 02 carros (lado a lado), (sobra pequeno espaço atrás c/ grama - piso madeira - porcelanato). R\$ 530.000,00.

= SOBRADO - Praça Padre Cassimiro Chichon - JD. MARIA LUIZA. Com c/ 355,02 M². Lote c/ 455,02 M² - 01 suíte máster, 03 suítes, 01 quarto c/ sacada - rouparia, sala estar, sala jantar, lavabo, espaço gourmet - cozinha, lavanderia, sauna - dep. de empregada, garagem p/ 03 carros. (ficam todos os móveis fixos - depósito - poço de luz - piscina aquecida - alarme - portão eletrônico - cerca elétrica - poço semi artesiano). R\$1.750.000,00.

= SOBRADO GEMINADO - Rua Cassiano Jorge Fernandes, 420 - JD. MARIA LUIZA. Com c/ 286,02 M² - Lote c/ 253,50 M². 01 suíte, 02 quartos, Bwc social, sala c/ lareira e sacada, escritório, jardim de inverno, sala estar, lavabo, cozinha, lavanderia, garagem p/ 04 carros (2 cobertas) - EDICULA - c/ churrasqueira. (alarme - portão eletrônico - cerca elétrica). R\$820.000,00.

= SOBRADO - Rua Jataí, 216 - JD. TROPICAL. Com c/ 280,06 M² - Lote c/ 470,45 M². 001 suíte máster c/ sacada, 02 quartos, Bwc social, 02 salas, lavabo, sala jantar, sala TV, adega, cozinha, lavanderia, garagem p/ 4 carros (2 cobertas). EDICULA = Churrasqueira, varanda, Bwc. (portão eletrônico - interfone - piscina aquecida).

= RESID. ALVENARIA - Rua Jaime Duarte Leal, 55 - JD. MARIA LUIZA. Com 480,02 M². Lote c/ 980,02 M². 01 suíte master, 01 suíte, 02 quartos, bwc social, sala p/ 3 ambientes, cozinha, lavanderia, garagem p/ 4 carros - EDICULA - Sala - churrasqueira - Piscina aquecida. R\$2.750.000,00

= RESID GEMINADA - Rua Socrates s/n - CONJUNTO BARCELONA. Com 68,02 M². Lote c/ 100,02 M². 03 quartos, Bwc social, sala, cozinha, lavanderia, garagem p/ 02 carros. R\$200.000,00.

= SOBRADO GEMINADO - Rua Cassiano Jorge Fernandes, 420 - JD. MARIA LUIZA Com c/ 286,02 M² - Lote c/ 253,50 M². 01 suíte, 02 quartos, Bwc social, sala c/ lareira e sacada, escritório, jardim de inverno, sala estar, lavabo, cozinha, lavanderia, garagem p/ 04 carros (2 cobertas) - EDICULA - c/ churrasqueira. (alarme - portão eletrônico - cerca elétrica). R\$820.000,00.

SALAS COMERCIAIS

= ED. BEETHOVEN. (SALA TÉRREA)- Rua Carlos de Carvalho, 4382 -CENTRO Com 99,78 M². (sala de recepção, 03 salas, Bwc social, cozinha). R\$ 500.000,00.

CONDOMÍNIO HORIZONTAL

= COND. RESID. MARINA DOCE VIDA II: (LANÇAMENTO) TERRENOS individuais na beira do lago de Salto Caxias; perfeito p/ pratica de esportes náutico; com infra-estrutura completa. Rua pavimentada, esgoto, iluminação, telefone, quadra de esporte, garagem para barcos, água natural.

TERRENOS

= TERRENO - COND. MARINA DOCE VIDA I= BOA VISTA DA APª - PR. Lote nº 30. Com 1.000,02 M². R\$150.000,00.

= TERRENO - COND. MARINA DOCE VIDA I= BOA VISTA DA APª - PR. Lote nº 16. Com 1.000,02 M². R\$150.000,00. (com terraplanagem, e projeto p/ sob ou casa)

= TERRENO - Rua Antonio Mattei - JD. PIOVESAN. Lote nº 12, Quadra nº 15. Com 301,02 m². R\$140.000,00.

= TERRENO - AV. Rocha Pombo, 2096 - REGIÃO DO LAGO. Lote nº 03-B9, Quadra nº. Com 992,75 m². R\$900.000,00.

= TERRENO - CONDOMINIO TREVISO. Lote nº, Quadra nº. Com 557,05 M². R\$350.000,00.

= TERRENO - Rua Sociologia - JD. UNIVERSITÁRIO. Lote nº 18, Quadra nº 02. Com 422,50 m². R\$250.000,00.

= TERRENO - Rua Topázio de esquina - JD. ESMERALDA. Lote nº 01, Quadra nº 08. Com 456,02 m².

= TERRENO - Rua Topázio - JD. ESMERALDA. Lote nº 02, Quadra nº 08. Com 456,02 m².

= TERRENO - Rua Topázio - JD. ESMERALDA. Lote nº 03, Quadra nº 08. Com 456,02 m².

Classificados

anuncio@oparana.com.br

01 - O Paraná Quarta-feira, 27/04/2016



Importados

HB20 S SEDAN

Tabela FIPE R\$ 37.880. Vendo R\$ 37.000. F: (45) 9998-0400. CI-167237.



VECTRA GLS 2.0

93/94, cinza, ótimo estado, 108.000km original. R\$ 7.900. F: (45) 3097-3240/ 9929-6768. CI-167239.



C-4 PALLAS 2008

Exclusive, cinza, completo, R\$ 27.000, só vendo. F: (45) 9966-6699. CI-166879.



GP VEÍCULOS OFERTAS

Idea Adventure, 2007, verde, completa. De R\$27.900 por R\$24.900. F: (45) 9844-8611. CI-165175.



RANGER 2012/2013

branca, cabine dupla, completa e único dono. F: (45) 8405-1777. CI-167214.



GP VEÍCULOS OFERTAS

Corsa hatch, 2002, trava e alarme, ótimo estado, R\$ 12.900. F: (45) 9844-8611. CI-165174.



COMPRAMOS CONSÓRCIO

Diversos, contemplado ou não, de todas as administradoras, mesmo cancelado ou com parcelas em atraso, pagto a vista. F: (45) 3224-9891/ 9966-6379/ 9103-5944 e-mail: orlandobortoli@hotmail.com CI-167029.



VENDO OU TROCO

Por terreno, Scania P340, 2011, trucado, original, único dono. F: (45) 9936-9848. CI-167022.



CBR 1000 RR

2007, 9.500km, estado de nova. Valor à combinar, troco por material de construção. F: (45) 8403-3251/ 9973-6072. CI-167248.

MOTO HONDA
125 Fan, 2012, revisada. R\$ 4.500. F: (45) 9966-6699. CI-166880.



ED. ANA LÚCIA

Rua Manoel Ribas 1599, aprox. 108,03m² de área total, 2 quartos, bwc, sala de estar e jantar, cozinha, área de serviço, sacada c/ churrasqueira e 1 vaga de garagem. A partir de R\$ 289.801,80. F: (45) 3222-0039/ 3224-8001. CI-166635.

ED. AUGUSTUS

Rua da Bandeira 927, aprox. 177m² de área total, suite, 2 quartos, banheiro social, sala de estar e jantar, cozinha, área de serviço, 2 sacadas e 2 vagas de garagem. A partir de R\$ 484.380. F: (45) 3222-0039/ 3224-8001. CI-166636.

ED. TORRES DE LYON

Apartamento, 7º andar, fase norte, suite, quarto, 2 gar., semimobiliado. R\$ 390.000. F: (45) 9972-4141. CRECI-3027. CI-167168.

PARANHOS VENDE

APARTAMENTO. Res. Bariloche, 3 qtos e demais dependências, reformado e desocupado. R\$ 160.000. F: (45) 3035-6699/ 9966-6699 CRECI 3999. CI-166871.

PARANHOS VENDE

APARTAMENTO. Res. Cascavel, térreo, 3 qtos e demais dependências, reformado, c/ coz. planejada. R\$ 180.000. F: (45) 3035-6699/ 9966-6699 CRECI 3999. CI-166872.

V. MORETTI ALUGA

Apartamentos Ed. Dona Guilhermina, na Rua Erechim, 1819, centro, 1 suite, 2 quartos e demais dependências, 1 vaga de garagem R\$ 1.050. F: (45) 3222-1515 CRECI 3149 J CI-164711.

V. MORETTI ALUGA

Apartamento, Rua Rio Grande do Sul, 2293, centro, 2 qtos, sala, sacada, cozinha, área de serviço, bwc, 1 vaga de garagem. R\$ 860. (Incluso condomínio). F: (45) 3222-1515 CRECI 3149 J CI-164716.

V. MORETTI ALUGA

Apartamento rua João de Matos, 418, Coqueiral, suite, 2 quartos, sala, cozinha, banheiro, área de serviço, 1 vaga de garagem R\$ 850. (baixo condomínio). F: (45) 3222-1515 CRECI 3149 J CI-164717.

V. MORETTI ALUGA

Apartamento Novo Ed. Josephina, Rua Siqueira Campos, 895, centro, c/ 1 suite, 2 quartos, sala 2 ambientes, sacada c/ churrasqueira, área de serviço, 2 vagas de garagem. R\$ 1.300. F: (45) 3222-1515 CRECI 3149 J CI-164712.

V. MORETTI ALUGA
Apartamento rua Uruguai, 1251, centro, suite, 2 quartos, sala 2 ambientes, sacada, cozinha, banheiro, área de serviço, 1 vaga de garagem. R\$ 1.100. (baixo condomínio). F: (45) 3222-1515 CRECI 3149 J CI-164715.

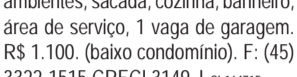

ED. ANA LÚCIA

Rua Manoel Ribas 1599, aprox. 108,03m² de área total, 2 quartos, bwc, sala de estar e jantar, cozinha, área de serviço, sacada c/ churrasqueira e 1 vaga de garagem. A partir de R\$ 289.801,80. F: (45) 3222-0039/ 3224-8001. CI-166635.

ED. AUGUSTUS

Rua da Bandeira 927, aprox. 177m² de área total, suite, 2 quartos, banheiro social, sala de estar e jantar, cozinha, área de serviço, 2 sacadas e 2 vagas de garagem. A partir de R\$ 484.380. F: (45) 3222-0039/ 3224-8001. CI-166636.

ED. TORRES DE LYON

Apartamento, 7º andar, fase norte, suite, quarto, 2 gar., semimobiliado. R\$ 390.000. F: (45) 9972-4141. CRECI-3027. CI-167168.

PARANHOS VENDE

APARTAMENTO. Res. Bariloche, 3 qtos e demais dependências, reformado e desocupado. R\$ 160.000. F: (45) 3035-6699/ 9966-6699 CRECI 3999. CI-166871.

PARANHOS VENDE

APARTAMENTO. Res. Cascavel, térreo, 3 qtos e demais dependências, reformado, c/ coz. planejada. R\$ 180.000. F: (45) 3035-6699/ 9966-6699 CRECI 3999. CI-166872.

V. MORETTI ALUGA

Apartamentos Ed. Dona Guilhermina, na Rua Erechim, 1819, centro, 1 suite, 2 quartos e demais dependências, 1 vaga de garagem R\$ 1.050. F: (45) 3222-1515 CRECI 3149 J CI-164711.

V. MORETTI ALUGA

Apartamento, Rua Rio Grande do Sul, 2293, centro, 2 qtos, sala, sacada, cozinha, área de serviço, bwc, 1 vaga de garagem. R\$ 860. (Incluso condomínio). F: (45) 3222-1515 CRECI 3149 J CI-164716.

V. MORETTI ALUGA

Apartamento rua João de Matos, 418, Coqueiral, suite, 2 quartos, sala, cozinha, banheiro, área de serviço, 1 vaga de garagem R\$ 850. (baixo condomínio). F: (45) 3222-1515 CRECI 3149 J CI-164717.

V. MORETTI ALUGA

Apartamento Novo Ed. Josephina, Rua Siqueira Campos, 895, centro, c/ 1 suite, 2 quartos, sala 2 ambientes, sacada c/ churrasqueira, área de serviço, 2 vagas de garagem. R\$ 1.300. F: (45) 3222-1515 CRECI 3149 J CI-164712.

V. MORETTI ALUGA

Apartamento, Rua Rio Grande do Sul, 2293, centro, 2 qtos, sala, sacada, cozinha, área de serviço, bwc, 1 vaga de garagem. R\$ 860. (Incluso condomínio). F: (45) 3222-1515 CRECI 3149 J CI-164716.

V. MORETTI ALUGA

Apartamento, Rua Rio Grande do Sul, 2293, centro, 2 qtos, sala, sacada, cozinha, área de serviço, bwc, 1 vaga de garagem. R\$ 860. (Incluso condomínio). F: (45) 3222-1515 CRECI 3149 J CI-164716.

V. MORETTI ALUGA

Apartamento, Rua Rio Grande do Sul, 2293, centro, 2 qtos, sala, sacada, cozinha, área de serviço, bwc, 1 vaga de garagem. R\$ 860. (Incluso condomínio). F: (45) 3222-1515 CRECI 3149 J CI-164716.

V. MORETTI ALUGA

Apartamento, Rua Rio Grande do Sul, 2293, centro, 2 qtos, sala, sacada, cozinha, área de serviço, bwc, 1 vaga de garagem. R\$ 860. (Incluso condomínio). F: (45) 3222-1515 CRECI 3149 J CI-164716.

V. MORETTI ALUGA

Apartamento, Rua Rio Grande do Sul, 2293, centro, 2 qtos, sala, sacada, cozinha, área de serviço, bwc, 1 vaga de garagem. R\$ 860. (Incluso condomínio). F: (45) 3222-1515 CRECI 3149 J CI-164716.

V. MORETTI ALUGA

Apartamento, Rua Rio Grande do Sul, 2293, centro, 2 qtos, sala, sacada, cozinha, área de serviço, bwc, 1 vaga de garagem. R\$ 860. (Incluso condomínio). F: (45) 3222-1515 CRECI 3149 J CI-164716.

V. MORETTI ALUGA
Casa Rua Castro Alves, 525, Neva, 1 suite, 2 qtos, cozinha c/ armários, área de serviço, 2 vagas de garagem sendo 1 descoberta. R\$ 1.100. F: (45) 3222-1515 CRECI 3149 J CI-164714.

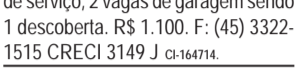

ED. ANA LÚCIA

Rua Manoel Ribas 1599, aprox. 108,03m² de área total, 2 quartos, bwc, sala de estar e jantar, cozinha, área de serviço, sacada c/ churrasqueira e 1 vaga de garagem. A partir de R\$ 289.801,80. F: (45) 3222-0039/ 3224-8001. CI-166635.

ED. AUGUSTUS

Rua da Bandeira 927, aprox. 177m² de área total, suite, 2 quartos, banheiro social, sala de estar e jantar, cozinha, área de serviço, 2 sacadas e 2 vagas de garagem. A partir de R\$ 484.380. F: (45) 3222-0039/ 3224-8001. CI-166636.

ED. TORRES DE LYON

Apartamento, 7º andar, fase norte, suite, quarto, 2 gar., semimobiliado. R\$ 390.000. F: (45) 9972-4141. CRECI-3027. CI-167168.

PARANHOS VENDE

APARTAMENTO. Res. Bariloche, 3 qtos e demais dependências, reformado e desocupado. R\$ 160.000. F: (45) 3035-6699/ 9966-6699 CRECI 3999. CI-166871.

PARANHOS VENDE

APARTAMENTO. Res. Cascavel, térreo, 3 qtos e demais dependências, reformado, c/ coz. planejada. R\$ 180.000. F: (45) 3035-6699/ 9966-6699 CRECI 3999. CI-166872.

V. MORETTI ALUGA

Apartamentos Ed. Dona Guilhermina, na Rua Erechim, 1819, centro, 1 suite, 2 quartos e demais dependências, 1 vaga de garagem R\$ 1.050. F: (45) 3222-1515 CRECI 3149 J CI-164711.

V. MORETTI ALUGA

Apartamento, Rua Rio Grande do Sul, 2293, centro, 2 qtos, sala, sacada, cozinha, área de serviço, bwc, 1 vaga de garagem. R\$ 860. (Incluso condomínio). F: (45) 3222-1515 CRECI 3149 J CI-164716.

V. MORETTI ALUGA

Apartamento rua João de Matos, 418, Coqueiral, suite, 2 quartos, sala, cozinha, banheiro, área de serviço, 1 vaga de garagem R\$ 850. (baixo condomínio). F: (45) 3222-1515 CRECI 3149 J CI-164717.

V. MORETTI ALUGA

Apartamento Novo Ed. Josephina, Rua Siqueira Campos, 895, centro, c/ 1 suite, 2 quartos, sala 2 ambientes, sacada c/ churrasqueira, área de serviço, 2 vagas de garagem. R\$ 1.300. F: (45) 3222-1515 CRECI 3149 J CI-164712.

V. MORETTI ALUGA

Apartamento, Rua Rio Grande do Sul, 2293, centro, 2 qtos, sala, sacada, cozinha, área de serviço, bwc, 1 vaga de garagem. R\$ 860. (Incluso condomínio). F: (45) 3222-1515 CRECI 3149 J CI-164716.

V. MORETTI ALUGA

Apartamento, Rua Rio Grande do Sul, 2293, centro, 2 qtos, sala, sacada, cozinha, área de serviço, bwc, 1 vaga de garagem. R\$ 860. (Incluso condomínio). F: (45) 3222-1515 CRECI 3149 J CI-164716.

V. MORETTI ALUGA

Apartamento, Rua Rio Grande do Sul, 2293, centro, 2 qtos, sala, sacada, cozinha, área de serviço, bwc, 1 vaga de garagem. R\$ 860. (Incluso condomínio). F: (45) 3222-1515 CRECI 3149 J CI-164716.

V. MORETTI ALUGA

Apartamento, Rua Rio Grande do Sul, 2293, centro, 2 qtos, sala, sacada, cozinha, área de serviço, bwc, 1 vaga de garagem. R\$ 860. (Incluso condomínio). F: (45) 3222-1515 CRECI 3149 J CI-164716.

V. MORETTI ALUGA

Apartamento, Rua Rio Grande do Sul, 2293, centro, 2 qtos, sala, sacada, cozinha, área de serviço, bwc, 1 vaga de garagem. R\$ 860. (Incluso condomínio). F: (45) 3222-1515 CRECI 3149 J CI-164716.

V. MORETTI ALUGA

Apartamento, Rua Rio Grande do Sul, 2293, centro, 2 qtos, sala, sacada, cozinha, área de serviço, bwc, 1 vaga de garagem. R\$ 860. (Incluso condomínio). F: (45) 3222-1515 CRECI 3149 J CI-164716.



ELETRICISTA INDUSTRIAL

REQUISITOS:
✓ Ensino médio completo;
✓ Desejável conhecimento em instrumentos de medição;
✓ Curso NR10;
✓ Formação mínima: eletricista industrial pelo SENAI;
✓ Disponibilidade de horário;
✓ Disponibilidade para residir em Cafelândia.

AUXILIAR LABORATÓRIO

REQUISITOS:
✓ Ensino Superior completo ou cursando: Ciências Biológicas, Tecnologia de Alimentos, Biomedicina ou áreas afins;
✓ Disponibilidade para plantões;
✓ Disponibilidade para residir em Cafelândia.

INSCRIÇÕES:

Interessados inscrever o currículo no site www.copacol.com.br no ícone **TRABALHE CONOSCO** e após o preenchimento do currículo, clicar na vaga de interesse até o dia 28/04/2016. **Mais informações:** com Luiza no telefone (45)3241-8100.

Serão destinadas oportunidades para pessoas com deficiência. Se você tem algum tipo de deficiência e se interessou por nossa proposta, saiba que nesse time você é bem-vindo.

COMUNICADO

Advogados. Novo endereço:
Aldo Parzianello - OAB/PR 4949 F: (45)9962-2562
Rômulo Mingotti - OAB/PR 74.209 F: (45) 9928-5884
Henrique Parzianello - Gestor 6463968-4 F: (45) 9970-2500
Rua Paraná, 2361, Ed. Felipe Adura, sala 403, 4º andar, Centro, Cascavel – Pr.

V. MORETTI ALUGA
Sala Comercial na rua Paraná, 4527, casa B, entro, c/ aprox. 200m² R\$ 2.000. F: (45) 3222-1515 CRECI 3149 J CI-164709.

VENDO OU TROCO
Apartamento, 3 quartos, churrasq. na sacada, próximo ao comercial, por imóveis em Toledo. F: (45) 9973-6072/ 9107-0022. CI-167249.

Terrenos
1/2 LOTE 230M²
Próx. a Unipar, rua São Luiz, sub eq. c/ a rua Rui Barbosa. R\$ 230.000. F: (45) 3225-2540/ 9972-3834. Creci: 7297 www.gersonparanhos.com.br CI-167226.

AREA 3.162M²
57,5x55,0, Rua Dimas Pires Bastos, em frente a Associação do Banco do Brasil. R\$ 3.000.000. F: (45) 9972-4141. CRECI-3027. CI-167171.

ÁREA BR 277
27.000m², com 3 frentes, frente para BR 277, outra na Rua Sousa Naves. F: (45) 9972-4141. CRECI-3027. CI-167172.

ÁREA PRÓX AEROPORTO
VENDO 30.000m². R\$ 130 o m². F: (45) 9947-4163/ 3038-6347. CI-167200.

AV. BRASIL
VENDO. Lote de 15x40 c/ benfeitorias, em frente a Igreja do São Cristóvão. F: (45) 9972-4141. CRECI-3027. CI-167167.

ÁREA 14 DE NOVEMBRO. C/ 4.633m², Rua Souza Naves Sul, após o viaduto Petrocon, ao lado da Met. Turmina, R\$ 250., o m². F: (45) 3035-6699/ 9966-6699 CRECI 3999. CI-166873.

PARANHOS VENDE
TERRENO NO COUNTRY. C/ 962m (17,50x55) Rua Rio Grande do Norte, entre as ruas 13 de Maio e Tiradentes, R\$ 900., o m². F: (45) 3035-6699/ 9966-6699 CRECI 3999. CI-166876.

PARANHOS VENDE
TERRENO JD PALMEIRAS. Rua Tarclio Wagner, 59, esquina c/ Hercilio Luz 550m², c/ casa de madeira, R\$ 330.000. Aceita Carro e estuda parcelamento. F: (45) 3035-6699/ 9966-6699 CRECI 3999. CI-166875.

BECK LIMA VENDE
Terreno, 507.50m², 14.5x35, Rua Dom Pedro, Canadá. F: (45) 9978-9211/ 9972-1952. Creci 1877-J CI-167004.

Especializados em HIGIENIZAÇÃO A SECO

Lava Car Pingo D'Água 3223-6699

Há 15 anos cuidando do seu veículo

A partir de R\$ 129,00

- Teto • Cintos • Painel • Estepe • Porta-Malas • Forro de porta
- Bancos • Tapetes • Carpete • Embaixo dos Bancos

Lançamento

espetoflex
Especto giratório a pílula Cascavel

TIM (45) 9988-3377 Vivo (45) 9125-3377
www.espetoflexcascavel.com.br

Rua Vitória, 770 - Cascavel www.lavacarpingodagua.com.br

FAZEMOS TRABALHO ESPIRITUAL

Quer ter sucesso na vida? Temos a solução!

• Amor • Negócios • Política • E muito mais

Fone: (45) 3222-9066/ 3222-2848/ 9935-6222/ 9982-5975
camargo.mary2015@bol.com.br

TERRENO COMERCIAL

INDUSTRIAL. C/ 32.500m², ao lado da futura Frimesa em Assis Chateaubriand, plano, em uma reta, em frente ao futuro posto Colombo, ficando a 400m da frente da futura FRIMESA, c/245m de frente p/ a BR por 145m de fundos, ideal p/ posto de combustíveis, hotel, restaurante, oficina/acessórios p/ caminhões, barracões p/alugar, reforma/fabricação de câmaras frias, etc. Desmembro e parcelo. R\$ 80., por metro. F: (45) 9912-7167. CI-166967.

TERRENO PARA PERMUTA

Permuta-se área construída, por terreno na região central de Cascavel. F: (45) 3222-0039/ 3224-8001. CI-166632.

TERRENO PQ SÃO PAULO

Ótima localização, R. Washington Luiz, 250m Av. Carlos Gomes próx. Posto Centro Oeste, 12x41 c/ casa mista/ edícula. R\$ 355.000. F: (92) 99116 -0032/ 8205-3426 c/ Fernando e/ou Gisele CI-166386.

VENDO ÁREA

De 7,8 alqueires, às margens do Lago Salto Caxias (Barra do Adelaide), área de turismo e lazer, plano diretor de Três Barras, área de preservação 30m, possibilidade de loteamento, 700m de orla. Lado direito a 80km de Cascavel. F: (45) 9115-2040/ 9973-4308/ 9909-5577. Condições facilitadas. CI-166183.

Imóveis Diversos

ALUGO SOBRADOS

Região do Lago. R\$ 900., e outro de R\$ 1.100 c/ suite e outro de R\$ 750., c/ 2 quartos. F: (45) 9912-4040. CI-166686.

Empregos

MECÂNICA RODÃO

Contrata Mecânico de veículos c/ experiência. Interessados entrar em contato pelo F: (45) 3036-4550 c/ Cristiane

Diversos

"MASSAG. INICIANTE"

P/ vc que quer sair da rotina c/ dose extra de carinho, morena sensual de pele clarinha e cabelos negros e longos, c/ local. F: (45)9850-0227-ZLIS CI-167018.

SÚMULA DE REQUERIMENTO DE LICENÇA AMBIENTAL SIMPLIFICADA

ALUANJOS COMÉRCIO DE ESQUADRIAS LTDA. torna público que irá requerer à Prefeitura Municipal de Cascavel a Licença Ambiental Simplificada, para a atividade de fabricação de esquadrias de alumínio, grades metálicas e a prestação de serviços de vidracaria e metalúrgica, a ser instalada na Rua Aparecida dos Portos, 333, XIV de Novembro, município de Cascavel-PR

SÚMULA

BIELA RECICLAGEM DE RESÍDUOS DA CONSTRUÇÃO CIVIL, torna publico que irá requerer a Secretaria Municipal de Meio Ambiente de Cascavel a LAS - Licença Ambiental Simplificada, para a atividade de TRANSPORTE DE RESÍDUOS DA CONSTRUÇÃO CIVIL, na cidade de Cascavel-PR

SÚMULA PARA PUBLICAÇÃO E PERIÓDICO Biosfera Saneamento Ambiental LTDA., BIOSFERA – torna público que irá requerer ao Departamento de Licenciamento Ambiental do Município de Cascavel, a Licença Ambiental Simplificada Municipal - LASM, para a atividade de serviços de Coleta e transporte de resíduos orgânicos, domiciliares e não perigosos, com endereço na Rua Vereador Eliseu Schmidt, 280 – Núcleo Industrial III.

SÚMULA DE REQUERIMENTO DE LICENÇA PRÉVIA

CHITOLINA COMÉRCIO DE DERIVADOS DE PETROLEO LTDA - ME - CNPJ: 77.991.495/0001-92 torna público que irá requerer ao IAP, a Licença Prévia para REFORMA E AMPLIAÇÃO DE POSTO DE COMBUSTÍVEIS a ser implantada NA AV. SANTO CAMPAGNOLO, Nº 9576, CONCORDIA DO OESTE, TOLEDO - PR.

"MASSAGEM C/ ESTILO"

Para eles/elas e casais que queiram relaxar com uma massagista picante e sensual. F: (45) 9974-6735. CI-167020.

"MASSAGEM COM DANÇA"

Erótica. Relaxante e estimulante, para você curtir momentos inesquecíveis c/ finalização e local discreto. F: (45) 9916-3284. CI-167016.

"MASSAGEM ERÓTICA"

Escolha a massagista que mais lhe agrada para uma massagem perfeita com finalização. F: (45) 3306-6038/ 9930-9243. CI-167017.

"MASSAGISTA MULATA"

Da cor do pecado, para você que quer relaxar com uma deliciosa massagem, corpo a corpo, com local. F: (45) 9957-4070 - Lia. CI-167014.

"PATHY Á MASSAGISTA"

Atraente, sensual, carinhosa e sem frescuras. F: (45) 9917-5915. CI-167019.

ESTILO MASSAGEM

Terapêutica, drenagem linfática, reflexoterapia e massagem relaxante, ambiente climatizado. F: (45) 9941-9370 c/ Raquel. CI-166928.

MASSAG./ESTETICISTA

Massag. relaxante, nervo ciático/ coluna, plataforma, circulação, drenagem, atendimento seg a domingo e feriados. F: (45) 9135-4180/ 9916-2299. CI-166619.

MASSAG./ESTETICISTA

Massag. relaxante, nervo ciático/ coluna, plataforma, circulação, drenagem, atendimento seg a domingo e feriados. F: (45) 9135-4180/ 9916-2299. CI-167135.

MASSAGEM COLETIVA

A 4 mãos, para você que procura relaxar e sair da rotina, c/ satisfação em dose dupla. F: (45) 9848-6286. CI-167013.

MASSAGEM ERÓTICA

Para homens que querem sair do rotina. F: (45) 9949-8531/ 3039-1675. CI-167252.

SOBRADO DA MASSAGEM

Massagem completa, relaxante, estimulante, erótica, c/ dança e finalização. F: (45) 9953-4031. CI-167015.

Utilidade Pública

SÚMULA DE RECEBIMENTO DE LICENÇA DE OPERAÇÃO

DEFENSUS REPRESENTAÇÕES AGRÍCOLAS – DRA – EIRELI torna público que recebeu do IAP a Licença de Operação n 110403, com validade até 19/04/2020 para a atividade de comércio atacadista de defensivos agrícolas, adubos, fertilizantes e corretivos de solo, instalada na Rua das Dálias, 212, do bairro Guarujá, município de Cascavel-PR.

SÚMULA

A LATICINIOS STARMILK LTDA torna público que recebeu do IAP, a Licença Prévia para Laticínio – Fabricação de queijos, a ser implantada na Fazenda Nossa Senhora do Iguacu, sn, Linha Nova União, Céu Azul/PR.

SÚMULA

A LATICINIOS STARMILK LTDA torna público que irá requerer ao IAP, a Licença de Instalação para Laticínio – Fabricação de queijos, a ser implantada na Fazenda Nossa Senhora do Iguacu, sn, Linha Nova União, Céu Azul/PR.

SÚMULA

LINDOMAR ANTÔNIO BORDIN, torna publico que irá requerer a Secretaria Municipal de Meio Ambiente de Cascavel a LAS - Licença Ambiental Simplificada, para a atividade de SERVIÇOS DE LANTERNAGEM, na cidade de Cascavel-PR



Câmara Municipal de Lindoeste Paraná

Av. Marechal Rondon s/n – Centro, Lindoeste-Pr. – CEP: 85.826-000
CNPJ: 81.268.492/0001-00 – Fone/Fax: (45) 3237-1246 E-mail: cmlindoeste@certo.com.br

AVISO DE LICITAÇÃO

A Câmara Municipal de Lindoeste Estado do Paraná TORNA PÚBLICO para o conhecimento dos interessados, que se encontra instaurada LICITAÇÃO na Modalidade de “TOMADA DE PREÇOS”, do tipo “TÉCNICA e PREÇO”, que se regerá pelas disposições da Lei Federal nº 8.666 de 21 de Junho de 1993 e suas posteriores alterações, com sessão de abertura marcada para o dia **30 de MAIO de 2016, às 10:00 horas**, na sala de reuniões da do Câmara Municipal, sito Avenida Marechal Rondon, s/n, centro, anexo ao Paço Municipal de Lindoeste – PR. O Objeto da presente licitação é a Contratação de Empresa especializada no fornecimento de **Sistemas (software) Aplicados a Gestão Pública, compreendendo: Implantação, Conversão de Dados, Treinamentos e Licença de Uso (Linhação) Mensal e Suporte Técnico** para atendimento das necessidades do Poder Legislativo, pelo prazo de 12 (doze) meses, tendo como valor global R\$: 34.758,54. O Edital de Licitação encontra-se disponível no endereço eletrônico <http://www.camaralindoeste.pr.gov.br/>. Mais informações estão disponíveis na sede da Câmara, ou poderão ser solicitadas via e-mail licitacao@camaralindoeste.pr.gov.br. Lindoeste em 26/04/2016 – FONE: (45) 3237-1246.

CI-1163847-E16

JUNIO JOSÉ GERALDO
Presidente

Sintropar

Sindicato das Empresas de Transportes de Cargas e Logística do Oeste do Paraná

EDITAL DE CONVOCAÇÃO ASSEMBLÉIA GERAL EXTRAORDINÁRIA

O Sintropar - Sindicato das Empresas de Transportes de Cargas e Logística do Oeste do Paraná, com sede à Rua Estados Unidos, nº 522, Pacaembu, em Cascavel, Estado do Paraná, convoca através deste Edital, todos os membros da categoria das empresas de transporte de cargas e logística dos municípios de Assis Chateaubriand, Boa Vista da Aparecida, Braganey, Cafelândia, Capitão Leonidas Marques, Cascavel (sede), Catanduvas, Céu Azul, Corbélia, Guaira, Guaranicau, Jesuitas, Marechal Cândido Rondon, Matelândia, Medianeira, Missal, Nova Aurora, Nova Santa Rosa, Palotina, Pato Bragado, Quedas do Iguacu, Santa Helena, Terra Roxa, Três Barras do Paraná, Tupãssi, Vera Cruz do Oeste, para tomarem parte da ASSEMBLÉIA GERAL EXTRAORDINÁRIA, a realizar-se no dia 09 de maio de 2016, em primeira convocação às 16:30hs e em segunda convocação às 17:00hs para deliberarem sobre a seguinte ordem do dia:

- Discussão do Rol de Reivindicações para negociação da Convenção Coletiva de Trabalho 2016 /2017;
- Discussão e aprovação dos valores da Contribuição Associativa e Contribuição Confederativa;
- Assuntos gerais.

Cascavel, 27 de abril de 2016.

Luis Carlos Zanella
PRESIDENTE

CI-1163848-E16

Sind. dos Trabalhadores em Transportes Rodoviários de Foz do Iguacu
CNPJ nº 06.919.930/0001-00
BASE TERRITORIAL: Santo Terézinha de Iguacu, São Miguel do Iguacu, Medianeira, Missal, Céu Azul, Matelândia, Itaipulândia, Romândia, Serranópolis do Iguacu.
Sede Própria: Av. Resolva Argentina, 3524 - Jo. Paranaíba - Fone: (45) 3625-1410 - CEP: 86.869-676 - Foz do Iguacu - PR

EDITAL DE PUBLICAÇÃO DE DECISÃO EM AÇÃO COLETIVA QUE FAZ O SINDICATO DOS TRABALHADORES EM TRANSPORTES RODOVIÁRIOS DE FOZ DO IGUAÇU EM FAVOR DOS COBRADORES DA EMPRESA VIAÇÃO CIDADE VERDE.

Ficam convocados e identificados todos os cobradores da empresa VIAÇÃO CIDADE VERDE, de que possuem o prazo de dois anos para pedirem judicialmente o adicional de insalubridade e seus reflexos legais, nos termos da Ação Coletiva número 02975-2012-095-09-00-2, que tramita perante a 1ª Vara do Trabalho de Foz do Iguacu, Estado do Paraná, que deu ganho de causa ao SINDICATO. Cada cobrador deve ingressar com execução individual para cobrar o adicional de insalubridade, conforme decidido na referida AÇÃO COLETIVA. Assim, ficam desde já cientes dos direitos a serem buscados, conforme o interesse de cada cobrador, valendo lembrar do prazo de dois anos para tanto.

Foz do Iguacu, 26 de abril de 2016.

ANTONIO NEREU CLARO DA SILVA
PRESIDENTE EM EXERCÍCIO
SINDICATO DOS TRABALHADORES EM TRANSPORTES RODOVIÁRIOS DE FOZ DO IGUAÇU

CI1163850-E16

PODER JUDICIÁRIO DO ESTADO DO PARANÁ
JUÍZO DE DIREITO DA 2ª VARA CÍVEL
COMARCA DE CASCAVEL/ESTADO DO PARANÁ
Avenida Tancredo Neves, 2320 - Cascavel/PR - CEP: 85805-000 - Fone: (0xx45) 3039-2445

EDITAL DE LEILÃO

O EXMO. SR. DR. PHELLIPE MÜLLER, MM. JUIZ TITULAR DA 2ª. VARA CÍVEL DE COMARCA DE CASCAVEL, ESTADO DO PARANÁ, FAZ SABER a todos os interessados, que será(ão) levado(s) a leilão, para a venda, o(s) bem(ns) penhorado(s), pelo valor de avaliação, em PRIMEIRA PRAÇA, no dia 09/05/2016, e, NÃO LOGRANDO ÊXITO NA VENDA, por 50% (CINQUENTA POR CENTO) do valor da avaliação, em SEGUNDA PRAÇA, no dia 23/05/2016, a partir das 14:00 horas, na Av. Tancredo Neves, 2320, Fórum Estadual de Cascavel, pela leiloeira MARIÁ CLARICE DE OLIVEIRA - Matrícula 680 - JUCEPAR, em leilão presencial e "on line", no site www.marclacilcelleiros.com.br, a saber: PROCESSO: AÇÃO ORDINÁRIA DE COBRANÇA DE CONDOMÍNIO em fase de EXECUÇÃO DE SENTENÇA
AUTOS: 0017021-27.2008.8.16.0021 (468/2008)
EXEQUENTE(S): CONDOMÍNIO EDIFÍCIO ITAPOÁ
EXECUTADO(S): ESPÓLIO DE GLENDA THOMAS HARPER e OUTROS
BEM(ENS): APARTAMENTO Nº 48, LOCALIZADO NO 4º ANDAR QUÍ 6º PAVIMENTO DO EDIFÍCIO ITAPOÁ, NA RUA PARANÁ, COM ÁREA PRIVATIVA DE 30,98 M², ÁREA TORAL DE 63,63 M² E FRAÇÃO IDEAL DE 11,59 M² NAS COISAS DE USO COMUM E NO TERRENO, COM DIREITO AO USO DE UMA GARAGEM SITUADA NO SUB-SOLO. O TERRENO SOBRE O QUAL ESTÁ CONSTRUÍDO O EDIFÍCIO É CONSTITUÍDO DO LOTE DE TERRAS Nº 17 DA QUADRA Nº 140 COM 825,00 M², DA PLANTA GERAL DESTA CIDADE E COMARCA DE CASCAVEL-PR, CONFORME MATRÍCULA 29.741 DO 1º OFÍCIO DE REGISTRO DE IMÓVEIS DE CASCAVEL.
VALOR DA EXECUÇÃO: R\$ 85.441,75, em 22/01/2016.
VALOR DA AVALIAÇÃO: R\$ 125.000,00, em 29/10/2015.
ÔNUS: 1) Arresto nos autos de Execução Fiscal nº 0016933-47.2012.8.16.0021; penhora nos autos de Execução Fiscal nº 334/03 e 2) Hipoteca perante a Companhia Real de Crédito Imobiliário (Sul).
DEPOSITÁRIO: Depositário Público desta Comarca.
LOCALIZAÇÃO DO BEM: Rua Paraná, 2864, Edifício Itapoá, Centro, em Cascavel-PR
CONDIÇÕES DA ARREMATACÃO:
A ARREMATACÃO far-se-á mediante o pagamento imediato do preço pelo arrematante. Tratando-se de bem imóvel, se não houver proposta à vista, quem estiver interessado em adquirir-lo em prestações poderá fazê-lo, em PRIMEIRA PRAÇA, observando os seguintes parâmetros: pelo menos 30% (trinta por cento) do lance, à vista, e o restante parcelado em até 60 (sessenta) meses (art. 690 do CPC). As prestações serão reajustadas mensalmente pela média INPC, acrescidas de juros de 0,5 (zero vírgula cinco por cento) ao mês.
Os arrematantes recolherão, ainda, as custas referente à confecção da Carta de Arrematação, conforme tabela judiciária, por ocasião da arrematação.
Em caso de arrematação de bem imóvel, para a expedição da respectiva Carta de Arrematação, deverá o arrematante comprovar o pagamento do ITBI junto à Prefeitura.
COMISSÃO:
A comissão da Leiloeira será a seguinte: a) em caso de arrematação, 5% (cinco por cento) sobre o valor da arrematação, a ser pago pelo arrematante, à vista; b) em caso de adjudicação ou acordo/desistência, 2% (dois por cento) sobre o valor da avaliação, pelo exequente e c) em caso de pagamento, remição ou parcelamento da dívida, 2% (dois por cento) sobre o valor da avaliação, pelo executado.
INTIMAÇÃO: Caso não seja encontrado para intimação pessoal (art.889, inciso I e § único do CPC/2015), através do presente edital, desde logo, fica devidamente intimado o devedor acima mencionado, por seu representante legal, das designações supra e de que poderá remir a execução, pagando principal e acessórios, até antes da arrematação e/ou adjudicação, nos termos do art. 826 do CPC/2015. Caso os credores hipotecários não sejam encontrados, notificados, identificados por qualquer razão da data de praça ou leilão, quando da expedição das notificações respectivas, ficam desde logo, devidamente intimados pelo presente edital.
OBSERVAÇÕES:
-Não havendo expediente forense nos dias supramencionados fica, desde já, designado o primeiro dia útil subsequente.
-A(s) hasta(s) somente será(ão) suspensa(s) nas hipóteses de remição da dívida ou protocolização de acordo com o comprovante de pagamento integral das custas processuais e honorários da leiloeira, até o dia imediatamente anterior à data designada para a hasta.
-Fica a Leiloeira autorizada a mostrar aos interessados os bens objeto das hastas públicas, ainda que depositada(s) em mãos do(a)s executado(a)s e requerendo, se necessário, auxílio de força policial.
-Fica a Leiloeira autorizada a realizar hastas públicas "on-line" na forma disposta pelos itens 5.8.14.7 a 5.8.14.38 do Código de Normas do Tribunal de Justiça do Estado do Paraná.
DADO E PASSADO, em cartório nesta cidade e Comarca de Cascavel, Estado do Paraná, aos doze dias do mês de abril do ano de dois mil e dezesseis. Eu, _____ (Maria Lúcia Segatelli), Empregada Juramentada, que digitei e subscrevi.

Maria Lúcia Segatelli
Empregada Juramentada
Subscrito autorizada pela Portaria nº 01/2016

CI-1163854-E16

CONVOCAÇÃO DE ASSEMBLÉIA GERAL ORDINÁRIA

O Presidente da APOFILAB - Associação de Portadores de Fissura Lábio-Palatat de Cascavel, Sr. Domingos Pascoal Pereira de Souza, no uso de suas atribuições, CONVOCA os Membros da Diretoria e seus Associados para Assembleia Ordinária que se realizará no dia 07 de Maio de 2016, nas dependências da APOFILAB sito à Rua Hélio Richard, 1790, Villa Guairá – CASCAVEL – PR, às 15:30 horas, em primeira convocação com a metade e mais um associados, ou em segunda convocação, 30 (trinta) minutos após, com qualquer número de pessoas presentes.

ORDEM DO DIA:

- Aprovação e Apreciação;
- Prestação de Contas; Balanço Patrimonial 2015;
- Relatório de Atividades 2015;
- Plano de Aplicação 2016;
- Plano de Ação 2016;
- Calendário 2016;
- Substituição de membros da UGT (Unidade Gestora de Transferência);
- Informes Gerais.

Cascavel, 26 de Maio de 2016.

DOMINGOS PASCOAL PEREIRA DE SOUZA
R.O. 714-5
Presidente da APOFILAB

CI-1163856-E16



Prefeitura Municipal de Tupãssi

ESTADO DO PARANÁ
Praça Santos Dumont, s/nº - Fone: (044) 3544 8000 - Fax: 3544 8014 CEP 85945-000

EXTRATO DE ATA

Nº DE ORDEM: 51/2016.
CONTRATANTE: MUNICÍPIO DE TUPÃSSI
CONTRATADA: ROCCO BARROCO COMERCIO DE MATERIAIS ELÉTRICOS LTDA - ME
OBJETO: Registro de Preços para aquisição de: Lote 01: Ferramentas; e Lote 02: Equipamentos de Material Permanente. Os produtos deverão ser entregues de forma parcelada, de acordo com as necessidades da contratante, por um período de 12 meses a contar da assinatura da Ata, tudo em conformidade com o edital do Processo Licitatório nº 18/2016, Pregão Registro de Preços nº 12/2016.
VIGÊNCIA: 12 (doze) meses, contados a partir da data de assinatura da presente ata.
VALOR: O Valor Registrado é de: R\$ 52.892,34 (cinquenta e dois mil oitocentos e noventa e dois reais e trinta e quatro centavos), compreendendo os seguintes itens:

Lote	Item	Descrição do Produto	Qtd	Un	Marca	Preço Unitário
1	2	Alcance amperímetro digital, com as características mínimas a serem seguidas: Visor de cristal líquido (LCD, 31/2 dígitos (1999)); Função: Tensão AC/DC; corrente AC; resistência; teste de continuidade com resposta sonora; e memorização da leitura. Polaridade: Automático; Ajuste de Zero Automático; Indicação de sobrecarga; O dígitos "1" mais significativo é exibido; Indicação de bateria descarregada; Display Temperatura de operação De 0°C a 50°C; unidade de operação Menor que 80% sem condensação; Temperatura de armazenamento: De +10°C a 50°C; Alienação: Uma bateria de 9V. Modelo referência: 1231218.	3	UN	Multicis	68,00
	5	Arco de serra regulável profissional 12" 306mm Alta tensão. Possibilita cortes de 45° e 90° Cabo espiralado, emborrachado (compartmento para armazenar serras modelo Referência: 06320.001)	20	UN	Vonder	33,50
	22	Bivca de 60mm para perfuração em aço e metais duros	10	UN	Vonder	6,90
	30	Bivca de 50mm para concreto e pedra, com as características mínimas a seguir: - para perfuração de concreto, pedras naturais e artificiais, alvenaria; - Ponta com forma circular em espiral laminada por rol; - Ponta de metal duro em carbono de tungstênio.	5	UN	Vonder	9,10
	44	Lista de ferramentas, com as características mínimas a seguir: sintonizada com 7 gaxetas; em chapão de aço SAE 1006; tratamento anti-ferrugem; pintura de alta resistência a pó; utilizado para armazenar e transportar ferramentas; medidas: comprimento 50 cm, largura 20 cm, altura 17 cm; altas na parte superior; possibilita uso de cadeado; modelo referência: 3984.	10	UN	Vonder	62,00
I	45	Caixa de ferramentas, com as características mínimas a seguir: sintonizada com 5 gaxetas; em chapão de aço SAE 1006; tratamento anti-ferrugem; pintura de alta resistência a pó; utilizado para armazenar e transportar ferramentas; medidas: comprimento 50 cm, largura 21 cm, altura 20 cm; altas na parte superior; possibilita uso de cadeado; modelo referência: 07115.	10	UN	Hercules	194,00
	55	Chave inglesa profissional 5" Tipo de chave: Ajustável; cabo emborrachado; tipo de material: Fibra de vidro, carbono e cromo vanádio; Dimensões aproximadas da chave ajustável: Altura: 1,00 cm; Largura: 10,50cm; Profundidade: 29,00 cm.	3	UN	Vonder	25,00
	58	Cinta amarração, tipo flat, referência Cl-F, cor cinza, comprimento mínimo de 50 cm	4	UN	Vonder	34,00
	64	Cone para sinalização viária flexível (branco, laranja) 75 cm	100	UN	Vonder	46,00
	81	Cortia Industrial em "V" -B-173 modelo referência: 90021311730GY	20	UN	Vonder	55,00
I	82	Cortia Industrial em "V" -B-180 modelo referência: 900311800GY	30	UN	Vonder	64,00
	84	Cortia Industrial em "V" -C-255 com 4 seções modelo referência: 900422550	2	UN	Vonder	1.349,00
	101	Disco Diamantado para - asfalto e Concreto 450mm - CR 11 A - Alta Produção Serra de alta produção para corte de concreto e asfalto, diâmetro de 450mm com 32/36 entalhes, fabricada com pastilhas diamantadas de 3.0mm de espessura e 11mm de altura. Utilização: Serra para cortes, rasgos em lajes pré-fabricadas e no corte de juntas de dilatação em pisos de concreto, asfalto e em pavimentação rígida, ideal para profissionais da área, tendo um alcance de corte com profundidade Serra com furo padrão de 1" com furo de arraste de 10mm.	10	UN	Vonder	650,00
	107	Lancero vitiil KP 1000 confeccionado com as medidas 6x4m cor laranja. preta, com as características mínimas a seguir: Laminado de PVC reforçado com tecido 100% poliéster; Meias argolas de aço galvanizado colocado a cada 40cm nas laterais e a cada 25cm nas cabeceiras. Soldado através de maquinas de alta frequência e com costuras duplas nas bainhas. Todas as lonas tem avesso na cor preta. Sistema de gestão da qualidade ISO 9001:2008 Produto impermeável. Garantia de 01 ano, a partir da emissão da Nota Fiscal, contra defeitos de fabricação.	3	UN	Vonder	91,98
	118	Extensão flexível 20cm com Bico Para Engarxar Com Válvula e acoplador hidráulico universal reforçado Com as características mínimas a serem seguidas: Com 4 gaxetas de acoplamento para pino de fabricação, fornece maior segurança e durabilidade. Doado de válvula de retenção para impedir o retorno de grava para o trabalho com propulsores pneumáticos. Pressão máxima de trabalho de 6000 PSI = 500 BAR. Rosca: 1/8" NPT modelo Referência: 304 e	3	UN	Vonder	91,98
I	128	Jogo de brocas chatas para madeira com as características mínimas a serem seguidas: ponta afinada, e precisa na furatura fabricadas em aço de carbono durezza de 45-50 HRC Jogo com 6 peças, sendo de medidas: 1/8" (10mm); 3/8" (9,5mm); 1/2" (13mm); 5/8" (16mm); 7/8" (22mm); 1" (25mm).	3	JG	Vonder	97,50
	129	Jogo de chave de fenda cruzada, com as características mínimas a seguir: em Aço cromo Vanádio. Haste níquelada e cromada, cabo em polipropileno, ponta fosfatizada. Chave com lâmina redonda, resistente. Isolamento 1000V em aço cromo vanádio, 10 chaves com as dimensões 1/4x6"; 10 chaves com as dimensões 5/16x7"; 10 chaves com as dimensões 3/16x5"	5	JG	Vonder	163,00
	130	Jogo de chave de fenda, Com as características mínimas a seguir: Isolamento 1000 V. Aço Vanádio. Haste níquelada e cromada, cabo em polipropileno, ponta fosfatizada. Chave com lâmina redonda, resistente. Isolamento 1000V em aço cromo vanádio, 10 chaves com as dimensões 1/4x6"; 10 chaves com as dimensões 5/16x7"; 10 chaves com as dimensões 3/16x5"	10	UN	Vonder	177,00
	148	Mangueira de alta pressão, com as características mínimas a serem seguidas: Mangueira composta de PVC de duas Tramas Textil; Serviços de Lavagem de Autos ou Lavagem Industrial; Diâmetro de 3/4"; 2 tramas têxtil; 1160 psi	50	UN	Vonder	23,25
	155	Marretas de 5 kg em aço especial com tratamento térmico nas extremidades e com cabo de madeira de alta resistência.	6	UN	954	117,80
I	156	Marretas de 8 kg em aço especial com tratamento térmico nas extremidades e com cabo de madeira de alta resistência.	10	UN	Pacetta	138,50
	167	Serrete profissional, com as características mínimas a seguir: lâmina em aço alto carbono SAE 1070; temperado e fixado; 7 dentes por polegada; cabo de madeira; dimensão 24"	6	UN	Vonder	46,30
	169	Tesourão para cercas vivas com as características mínimas a seguir: Cabo extensível e 69 x 91 cm (Com Cabo Retenid 69 cm que se estende a 91cm) modelo Referência: 1S40829	20	UN	Tramontina	67,00
	175	Vassoura de Gari, cerdas em polipropileno, sem cabo medindo no mínimo 55x6x8cm	50	UN	Vonder	28,30
	2	1	Aparafusadora com opção de impacto de 1,4 V, com sistema de baterias flexível 1,4 V, 1.1, profissional, com as características mínimas a serem seguidas: conforme especificações técnicas descritas no anexo VIII	2	UN	Stihl
2	8	Furadeira de Impacto Profissional com as características mínimas a serem seguidas: Comandador para troca de rotação ou impacto em uma só peça. Interceptor bipolar para, utilização em trabalho contínuo. Empunhadura principal tipo "pi" e empunhadura auxiliar para maior firmeza em perfurações de grandes diâmetros. Características técnicas Furadeira de Impacto Profissional. Potência 900 wats rotação sem carga 645/1400 min-1 mandril 5/8 -16 mm tensão 110/127 V . Acompanha maleta de acomodação empunhadura auxiliar e chave de mandril. Modelo referência igual ou superior GSB 30-2. Apresentar juntamente com a proposta catálogo ou folder do equipamento.	3	UN	Bosch	2.078,00
		Furadeira elétrica com as características mínimas a serem seguidas: furadeira profissional voltagem = 127v potência = 350w rotação sem carga : 4000 mandril de aperto automático máximo perfuração aço : 6,00 mm madeira : 1,3 mm peso líquido : 1,3 kg bota trava : pumho compacto e ergonômico sistema de resenho rotativo mesma potência em ambos os sentidos de giro garantia mínima de 01 ano 100% rolamentada; modelo igual ou superior GBM 6 RE. Apresentar juntamente com a proposta catálogo ou folder do equipamento.	5	UN	Bosch	365,00

2	11	Implemento para poda de cerca viva modelo KA-HL 135/especia código 42307405/00 pam encaixe em moto poda existente modelo HT 131 Stihl. Apresentar juntamente com a proposta catálogo ou folder do equipamento.	2	UN	Stihl	1.089,00
2	26	Serra Marmore com as Características mínimas a serem seguidas: Potência 1.450W; Rotação 12.000 rpm; Capacidade do disco 125 mm; Máx. prof. De corte 40 mm; Placa base removível: não Placa base e/ ajuste ângulo até 45° sim; Placa base com entrada para guia paralelo; sim; Maior rendimento de corte, graças ao motor de 1.450 W e torque de 1,0 Nm; Exclusivo botão-trava do eixo; troca fácil do acessório, dispensa a chave fixa; Placa-base com ajuste para cortes em ângulo e entrada para guia paralelo; Torçeira metálica com jato d'água direto na extremidade do disco com Soft Grip. Apresentar juntamente com a proposta catálogo ou folder do equipamento.	4	UN	Bosch	400,00

DOTAÇÃO ORÇAMENTÁRIA: Os pagamentos decorrentes da aquisição do objeto correrão por conta das seguintes dotações orçamentárias:

Orgão	Unidade	Nome do Orgão
02	02.01	GABINETE DO PREFEITO
03	03.01	GABINETE DO SECRETÁRIO
03	03.02	DEPARTAMENTO DE FINANÇAS
03	03.03	DEPARTAMENTO DE SUPRIMENTOS
03	03.04	ENCARGOS ESPECIAIS
04	04.01	GABINETE DO DIRETOR
04	04.02	MÉDIO AMBIENTE
05	05.01	GABINETE DO DIRETOR
05	05.02	DIVISÃO DE ESPORTES E LAZER
06	06.01	GABINETE DO DIRETOR
06	06.02	DIVISÃO DE SAÚDE
06	06.03	FUNDO MUNICIPAL DE SAÚDE
07	07.01	GABINETE DO SECRETÁRIO
07	07.02	DIVISÃO DE EDUCAÇÃO
07	07.03	TRANSPORTE ESCOLAR
07	07.04	MERENDA ESCOLAR
07	07.05	DIVISÃO DE CULTURA
08	08.01	GABINETE DO SECRETÁRIO
08	08.02	DIVISÃO ASSISTENCIA SOCIAL
08	08.03	FUNDO MUNICIPAL DE ASSISTENCIA SOCIAL
08	08.04	FUNDO MUN DREI DA CRIANÇA E ADOLESCENTE
09	09.01	GABINETE DO DIRETOR
09	09.02	DIVISÃO DE OBRAS E ENGENHARIA
09	09.03	DIVISÃO DE SERVIÇOS URBANOS
09	09.04	DIVISÃO DA SAUDA
09	09.05	DIVISÃO DE PAISAGISMO
09	09.06	DIVISÃO DE PAVIMENTAÇÃO
10	10.01	GABINETE DO DIRETOR
10	10.02	DIVISÃO DE MANUTENÇÃO DA FROTA MUNICIPAL
10	10.03	DIVISÃO DE SERVIÇOS RODOVIARIOS
10	10.04	DIVISÃO DA PEDREIRA
10	10.05	FUNDO MUNICIPAL DE TRANSITO

DATA: 26/04/16.
ASSINATURAS: Jose Carlos Mariuzzi e Viviane Marli Piana.

CI-1163858-E16

3º SERVIÇO DE REGISTRO DE IMÓVEIS
Rua Paraná, 2.864. Centro. CEP 85.810-010. Cascavel-PR
Ed. Itapohá, sala 15. Tel/Fax: (45) 3225-5511
e-mail: 3sricascavel@3sricascavel.com.br

EDITAL DE LOTEAMENTO

Antônio Artur de Souza Sampaio, Agente Delegado do 3º Serviço de Registro de Imóveis da Comarca de Cascavel, Estado do Paraná, em cumprimento ao artigo n. 19, da Lei Federal nº 6.766 de 19 de dezembro de 1979.

FAZ SABER a todos os interessados que a **BRUGIM & CARLESSO LTDA**, pessoa jurídica de direito privado, inscrita no CNPJ sob n. 81.661.092/0001-52, com sede nesta cidade, na Rua Paraná, 3242, Centro, depositou nesta Serventia sob protocolo n. 123.289, os documentos necessários e exigidos pelo art. 18, da Lei Federal nº 6.766/1979, e demais legislações pertinentes, para o registro do "LOTEAMENTO NOVACAP", junto ao Lote 149A, do 11º Perímetro do Imóvel São Francisco ou Lopei, com área total de 64.711,43m², matrícula n. 44.284 deste Serviço, cujo projeto foi aprovado em 12 de dezembro de 2014, alterado em 13 de julho de 2015 e reprovado em 16 de fevereiro de 2016, através do processo de protocolo n. 18774/2012, de 05 de abril de 2012, que deu origem ao Decreto Municipal n. 12.053, de 13 de novembro de 2014, publicado no órgão oficial eletrônico aos 25 de novembro de 2014, bem como ao Alvará de Instalação n. 2370/2014, expedido em 12 de dezembro de 2014, instruído pela Licença Prévia n. 34197 e Licença de Instalação n. 19887, ambas expedidas pelo Instituto Ambiental do Paraná. O loteamento está situado entre o Loteamento Brasília, Loteamento Perieiro e os Lotes n. 5 e 4, do 11º Perímetro São Francisco ou Lopei, com acesso pela Rua Noel Rosa, Rua Serra da Borboarena, Rua Ipanema, Rua Asa, Rua Serra Verde e Avenida das Américas; é composto por 07 (sete) quadras, numeradas de 01 (um) a 07 (sete), divididas em 88 (oitenta e oito) lotes, com área total de 52.531,03m², sendo 85 (oitenta e cinco) comercializáveis, com área total de 23.007,97m², sendo 01 (um) lote de Utilidade Pública com área total de 26.494,80m² (que possui sobreposição de APP sobre uma área de 20.425,78m²), e 02 (dois) lotes constituintes de área de servidão da COPEL com área total de 3.028,26m² (Lote 26 da Quadra 5 - 1.086,07m² e Lote 8 da Quadra 7 - 1.942,19m²) que permanecerão em nome da loteadora, a ser doada futuramente, conforme mencionado na publicação para o registro do loteamento datada de 17 de julho de 2015; composto ainda por 09 (nove) trechos de ruas que totalizam a área de 12.180,42m², sobre os trechos de rua consta área de sobreposição da servidão em 930,17m² (Rua Maracanã - 217,66m², Rua Asa - 374,15m² e Rua Pontal do Sul - 338,36m²), e área de sobreposição da APP em 1.421,51m² (Rua Maracanã), as quais passarão ao domínio público após o competente registro, localizados no próprio loteamento. Para garantir a execução das obras de infra-estrutura do loteamento foram caucionados os seguintes lotes pelo prazo de 02 (dois) anos, que ocorrerá em 25 de novembro de 2016: lote n. 02, da quadra n. 02; lotes n. 09 e 10, da quadra 04, lote 01, da quadra 05, lotes 01 a 06, da quadra 06; lotes 01 a 02, da quadra 07, totalizando 12 lotes. Apresentou certidões fiscais negativas expedidas pela Secretaria de Finanças do Município de Cascavel, Secretária de Fazenda Pública do Estado do Paraná, e Secretaria da Receita Federal do Brasil, bem como certidões de feitos ajuizados em nome da loteadora e dos proprietários no presente compreendido entre os últimos 10 (dez) anos a contar da prenotação. Apresentou também, Escritura Pública Declaratória lavrada em 06 de abril de 2016, folhas 181/182, livro 447-N, no 3º Tabelionato de Notas desta Comarca, na qual a loteadora se compromete a não realizar venda dos lotes do loteamento Novacap, até o trânsito em julgado da ação de usucapião em trâmite na 5ª Vara Cível desta Comarca, sendo o processo de n. 0016972-39.2015.8.16.0021. E, para que chegue ao conhecimento de terceiros, expediu-se este edital que será publicado no jornal "O Paraná", órgão oficial do Município, de circulação nesta cidade, por três dias consecutivos, podendo o registro ser impugnado no prazo de 15 (quinze) dias contados da data da última publicação, conforme Artigo 19, da Lei nº 6.766 de 19 de dezembro de 1979. Cascavel - PR, 25 de abril de 2016.

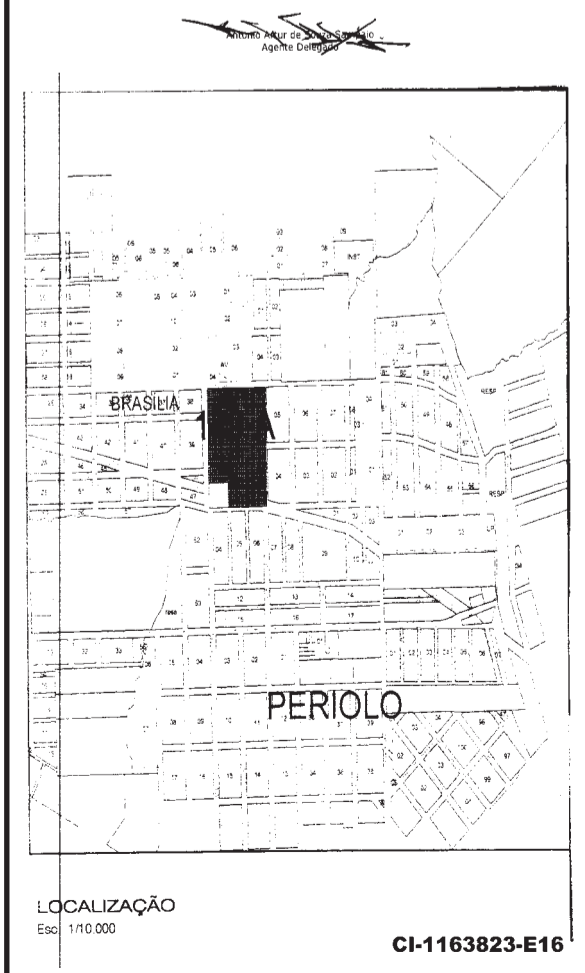

LOCALIZAÇÃO
Esc. 1/10.000
CI-1163823-E16



Município de Lindoeste

E-mail: licitacao@certo.com.br
AV. Marechal Cândido Rondon, s/n - Telefax (45) 3237-8008

CEP 85826-000 - LINDOESTE - PARANÁ
CNPJ 80.881.915/0001-92
Extrato de Aditivo de Prazo e Valor nº 001/2016
Contrato Principal nº 71/2015
ESPECIE: Prestação de Serviços
Processo Licitatório nº 053/2015 - Modalidade: Pregão Presencial nº 032/2015.
Contratante: MUNICÍPIO DE LINDOESTE
Contratada: VALDENIR MALANCHINI - ME - CNPJ Nº 22.982.233/0001-70.
Objeto: Aditivo de Prazo e Valor referente a Contratação de Empresa especializada para prestação de Serviços de Arbitragem para o campamento municipal de futebol de campo-edifício 2015.
Valor Adjudicado: R\$ 1248500 (um mil duzentos e quarenta e oito reais)
Vigência: 29/07/2016.
Data Assinatura: 25 de abril de 2016.



Município de Lindoeste

E-mail: licitacao@certo.com.br
AV. Marechal Cândido Rondon, s/n - Telefax (45) 3237-8008

CEP 85826-000 - LINDOESTE - PARANÁ
CNPJ 80.881.915/0001-92
HOMOLOGAÇÃO
PREGÃO PRESENCIAL Nº 008/2016

Sr. Sílvio de Souza, Prefeito Municipal de Lindoeste torna público para conhecimento de todos os interessados que homologa os itens do Processo Licitatório nº 018/2016, Pregão Presencial nº 008/2016 que tem por objeto a aquisição de Equipamentos e Material Permanente para suporte ao atendimento das necessidades da Atenção Básica a Saúde, no Centro de Saúde NIS 1, através de proposta aprovada pelo Fundo Nacional de Saúde sob o nº 09268.80000/1140-01. **Vencedores:** ALVES E SARTOR LTDA- CNPJ Nº 07.724.523/0001-20 com o valor de R\$ 1.449,00 (um mil quatrocentos e quarenta e nove reais); CENTRO OESTE COM DE MOVEIS E EQUIP LTDA- CNPJ Nº 73.334.476/0001-32 com o valor de R\$ 3.600,00 (três mil e seiscentos reais); CICAVAL CIRURGICA CASCAVEL LTDA- CNPJ Nº 76.345.370/0001-22 com o valor de R\$ 17.623,00 (dezesete mil seiscentos e vinte e três reais); D F SILVESTRE EQUIPAMENTOS E MOVEIS PLANJADOS ME- CNPJ Nº 20.665.462/0001-98 com o valor de R\$ 1.454,00 (um mil quatrocentos e cinquenta e quatro reais); DIGITO INFORMATICA LTDA- CNPJ Nº 00.061.511/0001-13 com o valor de R\$ 3.145,00 (três mil cento e quarenta e cinco reais); FIPAL DISTRIBUIDORA DE VEICULOS LTDA- CNPJ Nº 77.396.810/0001-33 com o valor de R\$ 34.000,00 (trinta e quatro mil reais); HOSPITAL MEDICAL DISTRIBUIDORA LTDA-EPP- CNPJ Nº 01.616.474/0001-89 com o valor de R\$ 3.160,00 (três mil cento e sessenta reais); MI GABETTIA SOLUÇÕES INDUSTRIAIS ME- CNPJ Nº 22.572.455/0001-14 com o valor de R\$ 1.782,00 (um mil setecentos e oitenta e dois reais); PLASMEDIC COM DE MATERIAIS MEDICO E LABORATORIAL BREGI- CNPJ Nº 09.200.303/0001-22 com o valor de R\$ 14.391,00 (quatorze mil trezentos e noventa e um reais); POLLO HOSPITALAR LTDA- EPP- CNPJ Nº 09.204.127/0001-05 com o valor de R\$ 6.234,13 (seis mil duzentos e trinta e quatro reais e treze centavos); ROMAZE INDUSTRIA E COMERCIO DE COMPUTADORES LTDA- CNPJ Nº 07.312.550/0001-49 com o valor de R\$ 7520,00 (sete mil novecentos e vinte reais); ROTAL DISTRIBUIDORA LTDA- CNPJ Nº 14.918.622-0001-08 com o valor de R\$ 9.900,00 (nove mil e cinco reais); TOLEMICRO INFORMATICA LTDA- ME CNPJ Nº 03.655.680/0001-70 com o valor de R\$ 4.168,00 (quatro mil cento e sessenta e oito reais); e TREGRE COMERCIO DE MOVEIS E EQUIPAMENTOS LTDA- CNPJ Nº 10.691.342/0001-59 com o valor de R\$ 3.694,00 (três mil seiscentos e noventa e quatro reais), totalizando o valor global de R\$ 111.625,13 (cento e onze mil seiscentos e vinte e cinco reais e treze centavos), sendo que para os itens 3- ar condicionado e 33- caixa de desinfecção de Linas endodonticas, não houveram preços apresentados ficando os mesmos declarados desertos.

Prefeitura Municipal de Lindoeste - PR, em 25 de abril de 2016.

SILVIO DE SOUZA
Prefeito Municipal



Município de Lindoeste

E-mail: licitacao@certo.com.br
AV. Marechal Cândido Rondon, s/n - Telefax (45) 3237-8008

CEP 85826-000 - LINDOESTE - PARANÁ
CNPJ 80.881.915/0001-92
HOMOLOGAÇÃO
PREGÃO PRESENCIAL Nº 009/2016

Sr. Sílvio de Souza, Prefeito Municipal de Lindoeste, torna público para conhecimento de todos os interessados que adjudica o vencedor do Processo Licitatório nº 020/2016, Pregão Presencial nº 009/2016 que tem por objeto a Contratação de Empresa para fornecimento de escavadeira hidráulica sob forma de locação para auxilio nas atividades da secretaria de viação e obras. Vencedor: V D SCHMIDT AUTO PEÇAS-ME- CNPJ Nº 22.091.909/0001-35, com o valor final de R\$ 18.600,00 (dezoito mil e seiscentos reais).

Prefeitura Municipal de Lindoeste - PR, em 25 de abril de 2016.

SILVIO DE SOUZA
Prefeito Municipal



Município de Lindoeste

E-mail: licitacao@certo.com.br
AV. Marechal Cândido Rondon, s/n - Telefax (45) 3237-8008

CEP 85826-000 - LINDOESTE - PARANÁ
CNPJ 80.881.915/0001-92
AVISO DE LICITAÇÃO Nº 025/2016
PREGÃO PRESENCIAL Nº 013/2016

O MUNICÍPIO DE LINDOESTE, Estado do Paraná, com a devida autorização expedida pelo Excelentíssimo Senhor Prefeito SILVIO DE SOUZA, de conformidade com o disposto na Lei nº 8.666, de 21/06/1993, na Lei nº 10.520, de 17/07/2002, no Decreto nº 3.555, de 08/08/2000 e na Lei Complementar nº 123/2006 de 14/12/2006, Lei Municipal 428/2009 de 02/06/2009, torna público que será realizado no dia 10/05/2016, procedimento de licitação, na modalidade PREGÃO na forma PRESENCIAL, do tipo MENOR PREÇO, por item, EXCLUSIVO PARA MICROEMPREENDEDOR INDIVIDUAL - MEI, MICROEMPRESA - ME E EMPRESA DE POUBONO PORTE - EPP LOCAL/REGIONAL, cujo objeto é a contratação de serviços especializados em manutenção preventiva e corretiva de equipamentos de ar condicionado, instalados em imóveis públicos do Município de Lindoeste, conforme condições, quantidades e exigências estabelecidas neste Edital e seus anexos.

RECEBIMENTO DAS PROPOSTAS: até as 08h30 min. horas do dia 10/05/2016 (Horário de Brasília).
INFORMAÇÕES SOBRE O PREGÃO: O edital poderá ser consultado no Departamento de Licitação da Prefeitura Municipal de Lindoeste, ou através do e-mail licitacao@lindoeste.pr.gov.br ou no endereço eletrônico www.lindoeste.pr.gov.br.

Lindoeste, 25 de abril de 2016.

Pollyanna Tibes Campioli
Prefeiteira Municipal

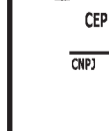

Município de Lindoeste

E-mail: licitacao@certo.com.br
AV. Marechal Cândido Rondon, s/n - Telefax (45) 3237-8008

CEP 85826-000 - LINDOESTE - PARANÁ
CNPJ 80.881.915/0001-92
TERMO DE HOMOLOGAÇÃO E ADJUDICAÇÃO DA DISPENSA DE LICITAÇÃO Nº 010/2016

Fica homologado o Processo Licitatório na forma de Dispensa, com fundamento no Artigo 24, inciso II, a favor de DOCALVET- COMERCIO E REPRESENTAÇÃO DE PRODUTOS AGROPECUARIOS LTDA-ME, pessoa jurídica de direito privado, localizada na Avenida Tancredo Neves, 810, Centro, na cidade de Cascavel, Estado do Paraná, inscrita no CNPJ Nº 00.533.154/0001-49, que tem por objetivo a Contratação de empresa especializada em serviços veterinários para prestação de serviços de inspeção sanitária no âmbito municipal, no valor global de R\$ 1.800,00 (um mil e oitocentos reais).

Lindoeste, 20 de abril de 2016.

SILVIO DE SOUZA
Prefeito Municipal

CI-1163829-E16



CONSÓRCIO INTERMUNICIPAL DE SAÚDE IGUAÇU
Prolongamento da Rua Iguaçu, s/nº - Loteamento Santos Dumont
Bairro Nazaré – Medianeira/PR – CEP 85.884-000
(45)3264-5062

TERMO DE ADJUDICAÇÃO DE PROCESSO LICITATÓRIO
Anderson Luis Fernandes, Pregoeiro designado pela Resolução CISI nº 006/2016, de 04 de janeiro de 2016, no uso da prerrogativa contida no inciso XX do Artigo 4º da Lei Federal nº 10.520, data de 17 de julho de 2016. Considerando a declaração do(s) proponente(s) de inexistência de interposição de recursos por parte dos proponentes, resolve ADJUDICAR a presente Licitação nestes termos:
a) Processo Nº 01/2016
b) Licitação Nº 01/2016
c) Modalidade Pregão ELETRÔNICO
d) Data de Adjudicação 25/04/2016
e) Objeto da Licitação Registro de preços, pelo prazo de 12 (doze) meses, para eventual e futura aquisição de produtos e materiais para o setor de enfermagem.

Lote	Descrição	Quant.	Valor Unit.	Valor Total
1	Luva para procedimento não cirúrgico, látex de borraça natural, superfície lisa, ambidestra, não estéril, com pó biobiossível. Regulada pela ANVISA. Tamanho Pequeno. Caixa com 100 unidades.	120	15,78	1.893,60
2	Luva para procedimento não cirúrgico, látex de borraça natural, superfície lisa, ambidestra, não estéril, com pó biobiossível. Tamanho Médio. Caixa com 100 unidades.	25	15,78	394,50
3	Roulo de lenço de papel hospitalar embaldado individualmente, ajustável, cor branca, 100% fibras de celulose virgem. Medidas: 70cmX50cm	180	6,49	1.168,20
4	Alcool etílico hidratado 70° INPM, conteúdo 1 litro, apresentado em forma líquida. Validade de 36 meses.	180	4,35	783,00
5	Altura de crepom, medindo 15cm de largura X 1,80m (repouso) sendo 4,5m de comprimento (esticada), cor natural, com 13 fios, constituído de fios de algodão cru, bordas devidamente acabadas, elasticidade adequada uniformemente enroladas, isentas de quaisquer defeitos. Composição: 70% algodão, 22% poliéster e 8% elastano. Embalada individualmente. Validade: 5 anos.	6.000	0,70	4.200,00
6	Fita adesiva hospitalar composta de papel crepado branco e adesivo à base de resina de borraça sintética. Medidas: 16mmX50m	240	2,10	504,00
7	Compressa de gaze não estéril confeccionada com fios 100% algodão em tecido tipo tela. Com 8 camadas e 5 dobras com dimensão de 7,5x7,5cm quando fechadas e 15x30cm quando abertas. São alvejadas e isentas de impurezas, substâncias gordurosas, amido, corantes corativos e alvejantes ópticos. São dobradas para centro em toda a sua extensão para evitar o desfiamento. Pacote com 500 unidades.	250	9,32	2.330,00
8	Seringas de 20ml hipodérmicas, atóxicas e apirogênicas, polipropileno, embaladas individualmente em blister, com abertura em petálio.	250	0,37	92,50

10	Caixa em papelão, para descarte de material perfuro cortante, 20litros por caixa. Caixa dupla para transporte; contra-trava de segurança; produção de acordo com NBR 13853; revestimento interno que evita perfurações e vazamentos.	120	4,44	532,80
11	Dispositivo de uso único, descartável, de calibre 23G, embaldado unitariamente em blister, estéril, pronto para o uso; com protetor da agulha. Asas de empunhadura/fixação; tubo vinílico transparente, atóxico e apirogênico. (Scalp). Caixa com 100 unidades.	6	21,59	129,54
12	Espéculos vaginal descartáveis, estéril, não lubrificado. Duas válvulas articuladas que se afastam pelo rosquear de um parafuso. Abertura suave, milimétrica, sem ruídos. Tamanho médio, máximo comprimento 119 mm máxima largura, 32 mm. Fabricado em poliestireno de alto impacto (PSAI), pigmentado e indeformável. Registrado pela ANVISA.	240	1,65	396,00

Medianeira, 25 de abril de 2016.

Anderson Luis Fernandes
Pregoeiro

CI-1163826-E16



LEI Nº. 1216/2016.

SÚMULA: AUTORIZA A ABERTURA DE CRÉDITO ADICIONAL ESPECIAL E ALTERA A LEI MUNICIPAL Nº. 1208/2015 LEI ORÇAMENTÁRIA ANUAL.

Crédito Adicional Especial:

A Câmara Municipal de Campo Bonito, Estado do Paraná, aprova e o Prefeito Municipal, sanciona a seguinte:

LEI:

Art. 1º - Autoriza a abertura no Orçamento Geral do Município de Campo Bonito para 2016 - LOA nº. 1208/2015 de 29/12/2015, um Crédito Adicional Especial, em conformidade com o inciso II do Art. 41 da Lei 4.320/64, na importância de R\$ 700.000,00 (Setecentos Mil Reais), para incremento das seguintes Dotações Orçamentárias.

ENTRADA:

05.00 - SECRETARIA DE TRANSPORTE, OBRAS/URBANISMO
05.02 - Departamento de transportes
05.02.26.782.0010.1.201-0000 - Aquisição de Equipamentos Setor Transportes. R\$ 600.000,00
4.4.90.52.00 - Equipamentos e Material Permanente
Fonte de Recursos - 672
Ementa nº. 12 - Abre Crédito Especial - Operações de Crédito.

05.00 - SECRETARIA DE TRANSPORTE, OBRAS/URBANISMO
05.02 - Departamento de transportes
05.02.26.782.0010.1.201-0000 - Aquisição de Equipamentos Setor Transportes. R\$ 70.000,00
4.4.90.52.00 - Equipamentos e Material Permanente
Fonte de Recursos - 000 - Recursos Livres - Contrapartida
Ementa nº. 11 - Abre Crédito Especial - Anulação de Dotação.

05.00 - SECRETARIA DE TRANSPORTE, OBRAS/URBANISMO
05.02 - Departamento de transportes
05.02.26.782.0010.1.201-0000 - Aquisição de Equipamentos Setor Transportes. R\$ 30.000,00
4.4.90.52.00 - Equipamentos e Material Permanente
Fonte de Recursos - 000 - Recursos Livres - Contrapartida
Ementa nº. 07 - Abre Crédito Especial - Superávit Financeiro - Recurso Livre.

TOTAL DO CRÉDITO ADICIONAL ESPECIAL R\$ 700.000,00

Art. 2º - A abertura do Crédito Adicional Especial no valor de R\$ 600.000,00, autorizado no Art. 1º, será custeado com a seguinte Fonte de Recurso:

a) Recursos resultantes do produto da Operação de Crédito junto à Agência de Fomento do Paraná SA, conforme disposto no Art. 43 § 1º, IV da Lei 4.320, da seguinte categoria de Receita Orçamentária:

21.14.05.02.00 - Operação de Crédito Interna - Aquisição de Equipamentos - Fonte de Recursos - 672 R\$ 600.000,00

b) Recursos resultantes do SUPERÁVIT FINANCEIRO - SALDO EM CONTA NA FONTE EM 31/12/2015 CONFORME Diário de Banco, no valor de R\$ 30.000,00 (Trinta mil reais) conforme disposto no Art. 43 § 1º, I da Lei 4.320.

SÁIDAS:

02.00 - GOVERNO MUNICIPAL
02.01 - Gabinete do Prefeito.
02.01.04.122.0002.1.002-0000 - Aquisição de veículo para o gabinete. R\$ 70.000,00
4.4.90.52.00 - Equipamentos e Material Permanente
Fonte de Recursos - 0 - Recursos Ordinários Livres
Ementa nº. 11 - Abre Crédito Especial - Anulação de Dotação.
Despesa: 1241

Art. 3º - Esta Lei entrará em vigor, na data de sua publicação, revogadas as disposições em contrário.

GABINETE DO PREFEITO MUNICIPAL EM 22 DE ABRIL DE 2016.

GILMAR LUIZ BERNARDI
PREFEITO

CI-1163839-E16



DECRETO Nº. 2393/2016.

SÚMULA: ABRE CRÉDITO ADICIONAL ESPECIAL E ALTERA A LEI MUNICIPAL Nº. 1208/2015 LEI ORÇAMENTÁRIA ANUAL.

Crédito Adicional Especial:

O Prefeito Municipal de Campo Bonito, Estado do Paraná, no uso de suas atribuições legais:

DECRETA:

Art. 1º - Fica aberto no Orçamento Geral do Município de Campo Bonito para 2016 - LOA nº. 1208/2015 de 29/12/2015, um Crédito Adicional Especial, em conformidade com o inciso II do Art. 41 da Lei 4.320/64, na importância de R\$ 700.000,00 (Setecentos Mil Reais), para incremento das seguintes Dotações Orçamentárias, conforme Lei Municipal nº. 1216 de 22/04/2016.

ENTRADA:

05.00 - SECRETARIA DE TRANSPORTE, OBRAS/URBANISMO
05.02 - Departamento de transportes
05.02.26.782.0010.1.201-0000 - Aquisição de Equipamentos Setor Transportes. R\$ 600.000,00
4.4.90.52.00 - Equipamentos e Material Permanente
Fonte de Recursos - 672
Ementa nº. 12 - Abre Crédito Especial - Operações de Crédito.

05.00 - SECRETARIA DE TRANSPORTE, OBRAS/URBANISMO
05.02 - Departamento de transportes
05.02.26.782.0010.1.201-0000 - Aquisição de Equipamentos Setor Transportes. R\$ 70.000,00
4.4.90.52.00 - Equipamentos e Material Permanente
Fonte de Recursos - 000 - Recursos Livres - Contrapartida
Ementa nº. 11 - Abre Crédito Especial - Anulação de Dotação.

05.00 - SECRETARIA DE TRANSPORTE, OBRAS/URBANISMO
05.02 - Departamento de transportes
05.02.26.782.0010.1.201-0000 - Aquisição de Equipamentos Setor Transportes. R\$ 30.000,00
4.4.90.52.00 - Equipamentos e Material Permanente
Fonte de Recursos - 000 - Recursos Livres - Contrapartida
Ementa nº. 07 - Abre Crédito Especial - Superávit Financeiro - Recurso Livre.

TOTAL DO CRÉDITO ADICIONAL ESPECIAL R\$ 700.000,00

Art. 2º - A abertura do Crédito Adicional Especial no valor de R\$ 600.000,00, autorizado no Art. 1º, será custeado com a seguinte Fonte de Recurso:

a) Recursos resultantes do produto da Operação de Crédito junto à Agência de Fomento do Paraná SA, conforme disposto no Art. 43 § 1º, IV da Lei 4.320, da seguinte categoria de Receita Orçamentária:

21.14.05.02.00 - Operação de Crédito Interna - Aquisição de Equipamentos - Fonte de Recursos - 672 R\$ 600.000,00

b) Recursos resultantes do SUPERÁVIT FINANCEIRO - SALDO EM CONTA NA FONTE EM 31/12/2015 CONFORME Diário de Banco, no valor de R\$ 30.000,00 (Trinta mil reais) conforme disposto no Art. 43 § 1º, I da Lei 4.320.

SÁIDAS:

02.00 - GOVERNO MUNICIPAL
02.01 - Gabinete do Prefeito.
02.01.04.122.0002.1.002-0000 - Aquisição de veículo para o gabinete. R\$ 70.000,00
4.4.90.52.00 - Equipamentos e Material Permanente
Fonte de Recursos - 0 - Recursos Ordinários Livres
Ementa nº. 11 - Abre Crédito Especial - Anulação de Dotação.
Despesa: 1241

Art. 3º - Este Decreto entrará em vigor, na data de sua publicação, revogadas as disposições em contrário.

GABINETE DO PREFEITO MUNICIPAL EM 22 DE ABRIL DE 2016.

GILMAR LUIZ BERNARDI
PREFEITO MUNICIPAL

CI-1163840-E16

EDITAL DE CONVOCAÇÃO DE ASSEMBLEIA GERAL ORDINÁRIA.

MATELÂNDIA ADMINISTRADORA DE PARTICIPAÇÕES S/A

CNPJ: 02.098.262/0001-66

Pelo presente e com fundamento nos Artigos 27 e seguintes do Estatuto Social, CONVOCA todos os sócios acionistas, para participarem da ASSEMBLEIA GERAL ORDINÁRIA DA MATELÂNDIA ADMINISTRADORA DE PARTICIPAÇÕES S/A, a realizar-se no auditório da Escola Municipal Dom Bosco, na Avenida Marechal Floriano, 964, centro, na cidade de Matelândia Pr., ao dia 09 de maio de 2016, em primeira convocação às 19h00minhs e em segunda convocação às 19h30minmin. Com a seguinte ordem:

1. Exame e discussão da proposta de Referendar a venda da Faculdade FAMA.
2. Deliberar sobre Negociações das ações junto à Matelândia Administradora de Participações S/A.
3. Deliberar e determinar sobre a distribuição das Perdas das Ações.
4. Discutir e Votar assuntos de interesse geral, conforme previsto no Estatuto Social no Art. 27, parágrafo 1º, alíneas "a", "b", "c", "d" e "e".

A Assembleia Geral instalar-se-á em primeira convocação com a presença de acionistas que representem 1/4 (um quarto) do capital social com direito a voto, em segunda convocação instalar-se-á com qualquer número, conforme dispõe Lei nº 6.404 de 15 de dezembro de 1976.

Os documentos pertinentes à matéria estão à disposição dos acionistas na sede da Matelândia Administradora de Participações S/A.

Matelândia, 25 de abril de 2016.

Aidê Lourdes Grandão Franciscato
Presidente

CI-1163810-E16



ESTADO DO PARANÁ
MUNICÍPIO DE SÃO MIGUEL DO IGUAÇU

TERMO DE ADJUDICAÇÃO DE PROCESSO LICITATÓRIO
Cláudio José Geresima, Pregoeiro designado pela Portaria 037/2016, de 12 de fevereiro de 2016 no uso da prerrogativa contida no inciso XX do Artigo 4º da Lei Federal nº 10.520, data de 17 de julho de 2016; considerando a declaração do(s) proponente(s) de inexistência de interposição de recursos por parte dos proponentes, resolve ADJUDICAR a presente licitação nestes termos:

a) Processo Nº 88/2016
b) Licitação Nº 49/2016
c) Modalidade Pregão
d) Data Adjudicação 26/04/2016
e) Objeto da Licitação REGISTRO DE PREÇOS PARA FUTURAS AQUISIÇÕES DE MEDICAMENTOS PARA DISTRIBUIÇÃO GRATUITA E FARMACOLÓGICOS, COM BASE NA TABELA CMED, NECESSÁRIOS PARA ATENDER AS NECESSIDADES DA SECRETARIA MUNICIPAL DE SAÚDE.

Item	Descrição	Valor Máximo Total R\$	Percentual de Desconto a ser Concedido
2	Medicamentos éticos "especiais" (controlados), de A a Z, com base na tabela CMED, necessários para suprir a demanda da Secretaria de Saúde.	120.000,00	1,00%
5	Medicamentos genéricos "comuns", de A a Z, com base na tabela CMED, necessários para suprir a demanda da Secretaria de Saúde.	10.000,00	17,00%
6	Medicamentos genéricos "especiais" (controlados), de A a Z, com base na tabela CMED, necessários para suprir a demanda da Secretaria de Saúde.	20.000,00	31,00%

Item	Descrição	Valor Máximo Total R\$	Percentual de Desconto a ser Concedido
1	Medicamentos éticos "comuns", de A a Z, com base na tabela CMED, necessários para suprir a demanda da Secretaria de Saúde.	120.000,00	7,00%
3	Medicamentos éticos "similares comuns", de A a Z, com base na tabela CMED, necessários para suprir a demanda da Secretaria de Saúde.	30.000,00	15,00%

O lote/Item 04 (Iguaçu) foi considerado DESERTO. - São Miguel do Iguaçu, 26 de abril de 2016. CLÁUDIO JOSÉ GERESIMA - Pregoeiro

CI1163827-E16

MUNICÍPIO DE CAPITÃO LEÔNIDAS MARQUES-PR

PORTARIA Nº 141/2016 de 22/04/2016

O Prefeito Municipal de Capitão Leônidas Marques, Estado do Paraná, no uso de suas atribuições legais, RESOLVE Homologar o resultado da licitação, realizada na modalidade de Pregão Presencial, nº 041/2016, que teve como objeto contratação de empresa para o fornecimento de peças novas (sistema de auto center) e de serviços, visando a recuperação e manutenção de vários ônibus do Departamento de Educação, conforme Termo de Referência nº 527/2016, em atendimento a Secretaria de Obras e Serviços Urbanos (divisão do rodoviário municipal). Considerando o critério de classificação "Menor Preço Por Lote", após verificada a compatibilidade com o edital e atendidas as determinações das Leis aplicáveis, ficam classificados todos os lotes no valor de R\$ 30.129,00 (trinta mil cento e vinte e nove reais), para a empresa EY ANDRO DA CUNHA ACESSÓRIOS, tudo conforme mapa da licitação, relatório e Ata da Sessão Pública em anexo.

Gabinete do Prefeito Municipal de Capitão Leônidas Marques, Estado do Paraná, em 22 de abril de 2016.
Ivar Barca
Prefeito Municipal

EXTRATO DE CONTRATO Nº 104/2016

REF: PREGÃO PRESENCIAL Nº 041/2016
CONTRATANTE: MUNICÍPIO DE CAPITÃO LEÔNIDAS MARQUES - PR
CONTRATADA: EY ANDRO DA CUNHA - ACESSÓRIOS
OBJETO: Contratação de empresa para o fornecimento de peças novas (sistema de auto center) e de serviços, visando a recuperação e manutenção de vários ônibus do Departamento de Educação, conforme Termo de Referência nº 527/2016 e proposta homologada com especificações, condições e valores, que passam a integrar este instrumento independentemente de transcrição, em atendimento à Secretaria de Obras e Serviços Urbanos (divisão do rodoviário municipal).

VIGÊNCIA: O total geral contratado para a execução integral do objeto é de R\$ 30.129,00 (trinta mil cento e vinte e nove reais).
VIGÊNCIA: Até 03 (três) meses, com início a partir da assinatura do Termo Contratual.

Un. Orc.	Fc.	Sub Fc.	Programa	Proj. Ativ.	Conta Despesa	Elemento Despesa	Natureza
08.07	12	361	0023	2102	3740	3.3.90.30.00.00	3.3.90.30.25.00.00
08.07	12	361	0023	2102	3750	3.3.90.39.00.00	3.3.90.39.19.99.00

Capitão Leônidas Marques, Estado do Paraná, em 22 de abril de 2016.
Ivar Barca
Prefeito Municipal

MUNICÍPIO DE CAPITÃO LEÔNIDAS MARQUES - PR

TERMO ADITIVO Nº 001/2016

CONTRATO DE PRESTACAO DE SERVICOS Nº 157/2015

REF: TERMO DE INEXIGIBILIDADE Nº 045/2015
PROCEDIMENTO SUBSEQÜENTE AO EDITAL DE CREDENCIAMENTO Nº 003/2015
Que entre si celebraram, de um lado o MUNICÍPIO DE CAPITÃO LEÔNIDAS MARQUES, Estado do Paraná, pessoa jurídica de direito público interno, situada na Av. Tancredi Neves, 502, Estado do Paraná, inscrita no CNPJ sob nº 76.208.834/0001-59, neste ato devidamente representado por seu Prefeito Municipal, Senhor HAR BARCA, e FUNDO MUNICIPAL DE SAÚDE DE CAPITÃO LEÔNIDAS MARQUES, Estado do Paraná, pessoa jurídica de direito público interno, localizada na Av. Tibagi, 375, Município de Capitão Leônidas Marques Estado do Paraná, inscrita no CNPJ sob nº 09.401.856/0001-43, neste ato devidamente representado pela Gestora do Fundo Municipal de Saúde, Senhora IVOE SALETE EISENBERG BORTOLIZE, e de outro lado a empresa HARBRA RESTAURANTE LTDA-ME, com sede na Av. Brasil, 5179, Centro, Município de Cascavel, Estado do Paraná, inscrita no CNPJ sob nº 10.895.725/0001-49, neste ato devidamente representada por sua Sócia, Senhora SAMARA ANZOLINI, portadora do CPF sob nº 08.582.449-06, fundamentando-se no artigo 65, inciso II, alínea d e § 1º, da Lei 8.666/93 de 21.06.93, conforme previsão contratual (cláusula décima primeira), assim como pelas condições do edital em consideração, ajustando o seguinte:

CLÁUSULA PRIMEIRA - DO OBJETIVO:
Constitui o objetivo deste Termo Aditivo a prorrogação da vigência para até mais 08 (oito) meses a partir de seu vencimento.
CLÁUSULA SEGUNDA - DA VIGÊNCIA: Fica prorrogada a vigência para até 20 de dezembro de 2016.
CLÁUSULA TERCEIRA - DAS DISPOSIÇÕES GERAIS:
Ratificam-se as demais disposições do Contrato originário, não modificadas por este instrumento.
E, por estarem de comum acordo, assinam o presente Aditivo Contratual em duas vias, de igual teor e forma, na presença de duas testemunhas

Capitão Leônidas Marques, Estado do Paraná, em 20 de abril de 2016.

Ivar Barca
Prefeito Municipal

Bárbara Restaurante Ltda-ME
Contratada

Ivoe Salete Eisenberg Bortolize
Gestora do Fundo Municipal de Saúde

MUNICÍPIO DE CAPITÃO LEÔNIDAS MARQUES - PR

TERMO ADITIVO Nº 001/2016

CONTRATO DE PRESTACAO DE SERVICOS Nº 156/2015

REF: TERMO DE INEXIGIBILIDADE Nº 044/2015
PROCEDIMENTO SUBSEQÜENTE AO EDITAL DE CREDENCIAMENTO Nº 003/2015
Que entre si celebraram, de um lado o MUNICÍPIO DE CAPITÃO LEÔNIDAS MARQUES, Estado do Paraná, pessoa jurídica de direito público interno, situada na Av. Tancredi Neves, 502, Estado do Paraná, inscrita no CNPJ sob nº 76.208.834/0001-59, neste ato devidamente representado por seu Prefeito Municipal, Senhor HAR BARCA, e FUNDO MUNICIPAL DE SAÚDE DE CAPITÃO LEÔNIDAS MARQUES, Estado do Paraná, pessoa jurídica de direito público interno, localizada na Av. Tibagi, 375, Município de Capitão Leônidas Marques Estado do Paraná, inscrita no CNPJ sob nº 09.401.856/0001-43, neste ato devidamente representado pela Gestora do Fundo Municipal de Saúde, Senhora IVOE SALETE EISENBERG BORTOLIZE, e de outro lado a empresa HILMAR MEZZALANA, com sede na Av. Assunção, 1348, Centro, CEP: 85.805-030, Município de Cascavel, Estado do Paraná, inscrita no CNPJ sob nº 08.676.324/0001-56, neste ato devidamente representada por seu Proprietário, Senhor HILMAR MEZZALANA, portadora do CPF sob nº 158.624.528-77, fundamentando-se no artigo 65, inciso II, alínea d e § 1º, da Lei 8.666/93 de 21.06.93, conforme previsão contratual (cláusula décima primeira), assim como pelas condições do edital em consideração, ajustando o seguinte:
CLÁUSULA PRIMEIRA - DO OBJETIVO:
Constitui o objetivo deste Termo Aditivo a prorrogação da vigência para até mais 08 (oito) meses a partir de seu vencimento.
CLÁUSULA SEGUNDA - DA VIGÊNCIA: Fica prorrogada a vigência para até 20 de dezembro de 2016.
CLÁUSULA TERCEIRA - DAS DISPOSIÇÕES GERAIS:
Ratificam-se as demais disposições do Contrato originário, não modificadas por este instrumento.
E, por estarem de comum acordo, assinam o presente Aditivo Contratual em duas vias, de igual teor e forma, na presença de duas testemunhas.

Capitão Leônidas Marques, Estado do Paraná, em 20 de abril de 2016.

Ivar Barca
Prefeito Municipal

Vilmar Mezzalana
Contratada

Ivoe Salete Eisenberg Bortolize
Gestora do Fundo Municipal de Saúde

MUNICÍPIO DE CAPITÃO LEÔNIDAS MARQUES - PR

TERMO DE INEXIGIBILIDADE DE LICITAÇÃO Nº 039/2016

Ref. Edital de Credenciamento nº 003/2016
Declaro inexistir a licitação, no valor de R\$ 7.291,50 (sete mil duzentos e noventa e um reais e cinquenta centavos), com fundamento no artigo 23, inciso I da Lei nº 8.666/93, a favor de ODIR JOSÉ REBELTO residente na Linha Devilagua, neste Município, inscrito no CPF sob nº 055.487.469-32, RG sob nº 8.796.362-4 SSP-PR e DAF SDDW005487469321569140104, para fornecimento de gêneros alimentícios da agricultura familiar, para a merenda escolar em atendimento às necessidades da Secretaria Municipal de Educação, de acordo com a Lei nº 11.947/2009, Decreto nº 6.319/2007 e Resolução CD FNDE Nº 038/2009.
Capitão Leônidas Marques, Estado do Paraná, 26 de abril de 2016.

Ivar Barca
Prefeito Municipal

EXTRATO DE CONTRATO Nº 109/2016

TERMO DE INEXIGIBILIDADE 039/2016
Processo Administrativo nº 794/2016
PROCEDIMENTO SUBSEQÜENTE AO EDITAL DE CREDENCIAMENTO Nº 003/2016
CONTRATANTE: MUNICÍPIO DE CAPITÃO LEÔNIDAS MARQUES-PR
CONTRATADO: ODIR JOSÉ REBELATO
OBJETO: Fornecimento de gêneros alimentícios da agricultura familiar, itens nº 6, 9, 18, 25, 33, 35 e 36 do edital de Credenciamento nº 003/2016 - Termo de Referência 417/2016, Processo Administrativo nº 438/2016, nas quantidades constantes do Termo de Referência 617/2016 - para a merenda escolar em atendimento às necessidades da Secretaria Municipal de Educação, de acordo com a Lei 8.666 de 21 de junho de 1993 e alterações posteriores; Lei 11.947/2009, Resolução nº 26 de 17 de junho de 2013 e nº 04 de 02 de abril de 2015.
VALOR: R\$ 7.291,50 (sete mil duzentos e noventa e um reais e cinquenta centavos).
VIGÊNCIA: O presente contrato terá prazo até a quantidade adquirida se esgotar ou pelo período de até 06 (seis) meses.

Un. Orc.	Fc.	Sub Fc.	Programa	Proj. Ativ.	Conta Despesa	Elemento Despesa	Natureza
08.03	12	306	0023	2096	00350	3.3.90.32.00.00	3.3.90.32.05.00

Capitão Leônidas Marques, Estado do Paraná, 26 de abril de 2016.

Ivar Barca
Prefeito Municipal

MUNICÍPIO DE CAPITÃO LEÔNIDAS MARQUES - PR

PORTARIA Nº 144/2016 de 26/04/2016

O Prefeito Municipal de Capitão Leônidas Marques, Estado do Paraná, no uso de suas atribuições legais, RESOLVE Homologar o resultado da licitação, realizada na modalidade de Pregão Presencial, nº 042/2016, que teve como objeto a contratação de empresa, para o fornecimento e instalação de peças novas, com mão-de-obra especializada, visando a recuperação e manutenção dos equipamentos, motosserras e motopompas, conforme Termo de Referência nº 531/2016 e proposta homologada com suas especificações, condições e valores, que passam a integrar este instrumento independentemente de transcrição, em atendimento à Secretaria de Agricultura e Meio Ambiente Municipal.
VALOR: R\$ 18.799,91 (dezoito mil setecentos e noventa e nove reais e noventa e um centavos), para o fornecimento integral do objeto, conforme relatório e Ata da Sessão Pública anexos ao processo de licitação.

Prefeitura Municipal de Anahy

CNPJ 05.594.800/001-84
ESTADO DO PARANÁ

EXTRATO DO CONTRATO ADM. N.º 039/2016 VINCULADO A DISPENSA DE LICITAÇÃO N.º 013/2016 DE 26.04.2016.

O MUNICÍPIO DE ANAHY - PARANÁ, pessoa jurídica de direito público interno, com sede administrativa na Rua Rio da Areia, 591, centro, inscrito no CNPJ sob n.º 05.594.800/001-84, neste ato representado pelo Prefeito Municipal Sr. JOACIR ANTONIO LAZZARETTI, brasileiro, casado, residente e domiciliado na cidade de Anahy, sito Avenida Brasil, 712, inscrito no CPF sob o nº 554.106.189-04 e RG nº 3.133.132-3 SSP-PR, doravante denominado CONTRATANTE e de outro lado a empresa MARIA JOSE GOTTARDO 8558406587 CNPJ nº 23.500.332/0001-30, Avenida Rio Grande do sul, nº. 0003, Apt. Centro - Corbélia/PR. Representado neste ato pelo Sra. Maria Jose Gottardo, CPF: 855.684.069-87 RG: 1.340.263-9 SSP/PR, doravante denominada CONTRATADA DO OBJETO: contratação de pessoa jurídica, para a contratação de empresa especializada para assessoria técnica, para preenchimento da DIRF - 2016 - Declaração de Imposto de Renda Retido na fonte; RAIS - 2016 - Organizar as informações para a declaração da Relação Anual de Informações Sociais; SIM-AP - Regularizar o encaminhamento ao Tribunal de Contas do Paraná, referente ao sistema de informações municipais - atos de pessoal do 6º bimestre/2015, 1º/2º e 3º bimestre de 2016. Pelo Período de 03 (três) meses de Abril/2016 a Junho/2016. PRAZO DE EXECUÇÃO: 03 (três) meses de Abril/2016 a Junho/2016. VIGÊNCIA CONTRATUAL: 90 (noventa) dias após o término do prazo de execução ou enquanto perdurar qualquer pendência oriunda do mesmo. DO VALOR E PAGAMENTO: R\$ 7.800,00 (sete mil e oitocentos reais), que serão pagos em 03 (três) parcelas fixas mensais de R\$ 2.600,00 (dois mil e seiscentos reais) cada, pelo período de 03 (três) meses de Abril/2016 a Junho/2016, com vencimento de cada parcela sempre até dia 15 (quinze) de cada mês subsequente ao vencido. O pagamento será efetuado mediante apresentação da nota fiscal DA DOTACÃO ORÇAMENTÁRIA. Vide contrato original. Anahy Pr, 26.04.2016.

JOACIR ANTONIO LAZZARETTI
PREFEITO MUNICIPAL

Prefeitura Municipal de Anahy

CNPJ 05.594.800/001-84
ESTADO DO PARANÁ

PREFEITURA MUNICIPAL DE ANAHY-PR.
PROCESSO Nº. 037/2016.
EDITAL MODALIDADE PREGÃO PRESENCIAL Nº. 019/2016 DE 26/04/2016.

Objeto: A presente licitação tem por objeto aquisição de material de construção, material hidráulico, elétricos, tintas e outros conforme discriminação dos itens abaixo, objetivando serviços de reparos em prédios públicos e iluminação pública que necessário for, aquisição conforme a necessidade do contrato entre as partes. Os quantitativos para retirada em até 31/12/2016, a contar da data de assinatura do contrato. Os quantitativos estabelecidos e discriminados abaixo, são estimados e servem como referência não tendo a Administração a obrigatoriedade de consumo "in totum". Processando-se essa licitação nos termos da Lei Federal nº 8.666/93. Regime de execução: Menor Preço/Item.

Prazo de execução: Até 31/12/2016, a contar da data de assinatura do contrato.
Valor Máximo: Por Item/Item/Vide Edital Originário.

Protocolo dos envelopes: Até 09h15min do dia 10/05/2016, sessão pública as 09h30 do mesmo dia, na sala de licitações, prédio da Prefeitura Municipal de Anahy, sito e Rua Rio da Areia, 591.

Edital: A íntegra do Edital estará à disposição dos interessados, no horário normal de expediente, informações pelo telefone (045)3249-1149.

Legislação aplicável: Lei Federal nº 8.666/93 de 21/06/1993 e suas alterações, Lei Federal nº 10.520 de 17/07/2002. Lei Federal nº 123 de 14/12/2006 e Lei Municipal nº 680 de 06/07/2007.
Gabinete do Prefeito Municipal de Anahy, aos 26 dias do mês de Abril do ano de 2016.

JOACIR ANTONIO LAZZARETTI
PREFEITO MUNICIPAL

REPÚBLICA FEDERATIVA DO BRASIL

CARTÓRIO DE REGISTRO DE IMÓVEIS
COMARCA DE CORBÉLIA - ESTADO DO PARANÁ

ALTAIR COSTA - Oficial
CLARA HILDA BECKER - Escrevente e Substituta
VANIA COSTA PINTO - Escrevente e Substituta

Rua Violeta, 505, centro - Corbélia, PR - CEP 85.240-000
Fone/Fax: (45)3242-1522 - (45)3242-1729
E-mail: orc@corbelia.com.br

EDITAL

ALTAIR COSTA Oficial do Cartório de Registro de Imóveis, da Comarca de Corbélia, Estado do Paraná, na forma da Lei.

FAZ SABER, aos que o presente Edital virem ou dele conhecimento tiverem, que se acha depositado em seu Cartório, situado na Rua Violeta, 505, nesta Cidade de Corbélia-PR, como determina o Artigo 19 da Lei nº 6.766, de 19.12.79, os autos contendo os documentos exigidos pelo Artigo 18 da citada Lei, referente ao loteamento denominado "SIMÕES", com a área total de 33.204,00m², situado na Rua Rio da Areia, dentro do Perímetro urbano da cidade de Anahy, comarca de Corbélia-PR, de propriedade do MUNICÍPIO DE ANAHY, conforme matrícula nº 27.666, do livro 2, deste Ofício, cuja planta foi devidamente aprovada pela Prefeitura Municipal de Anahy-PR, em 16/11/2015, a qual fica franqueada ao exame dos interessados, conforme preceitua o Parágrafo 1º do referido Artigo 19.

Corbélia, 25 de abril de 2016

Clara Hilda Becker
Escrevente e Substituta

Croqui de localização do Loteamento:

Prefeitura Municipal de Anahy

CNPJ 05.594.800/001-84
ESTADO DO PARANÁ

EDITAL DE CONVOCAÇÃO 003/2016 CONCURSO PÚBLICO 001/2014

O Prefeito Municipal de Anahy, Estado do Paraná, no uso de suas atribuições legais e considerando a Homologação do resultado do Concurso Público pelo Edital de Concurso Público nº 001/2014 - D de 12 de Dezembro de 2014, convoca candidato aprovado e relacionado abaixo para comparecer na Divisão de Pessoal da Prefeitura Municipal com seus documentos pessoais num prazo de 03 (três) dias úteis após a publicação deste Edital.

Convoca:

KLICIA MIYOKO HIGA	PSICÓLOGO
--------------------	-----------

Anahy - PR, 26 de ABRIL de 2016.

JOACIR ANTONIO LAZZARETTI
Prefeito Municipal

Prefeitura Municipal de Anahy

ESTADO DO PARANÁ

Rua Rio da Areia, 591 - Centro - Fone/Fax: (45) 3249-1149
CEP 85.240-000 - ANAHY - PARANÁ
E-mail: prefeitura_anahy@hotmail.com - CNPJ 05.594.800/001-84

DECRETO Nº. 1.412/2016.

SÚMULA: Nomeia Comissão Especial Organizadora da Exposição de Anahy - EXPOANAHY/2016 e das outras providências.

O PREFEITO MUNICIPAL DE ANAHY, ESTADO DO PARANÁ, no uso de suas atribuições legais,

DECRETA:

Art. 1º - Fica criada Comissão Especial Organizadora para realização da EXPOANAHY/2016, composta pelos seguintes membros:

MEMBROS REPRESENTANTES DO PODER EXECUTIVO:

I - Carlos Antonio Reis - Vice-Prefeito
II - Edimar Zanatta - Secretário Geral;
III - Anderson Torreilhas - Assessoria de Imprensa;
IV - Claudinei da Silva Correia - Departamento de Administração;
V - José Lopes de Camargo - Departamento de Obras e Urbanismo;
VI - Joel da Silva Santos - Departamento de Agricultura;
VII - Marlene Cecilia Fachi Tomazi - Departamento de Educação;
VIII - Jhone Gomes Camapum - Departamento de Ação Social;
IX - Valdínei Ap. Pereira de Souza - Departamento Rodoviário;
X - Otávio Vieira da Miranda - Departamento de Saúde;
XI - Pedro Alves Taveira - Departamento de Esportes;
XII - Nina Rosa Lima Livovics - Assessoria Jurídica;
XIII - José Luiz Caldeira - Departamento Indústria e Comércio.

MEMBROS REPRESENTANTES DO PODER LEGISLATIVO:

I - Arilson Batista de Souza - Vereador (Presidente Câmara Municipal);
II - Érica Ferreira Lopes - Vereadora.

MEMBROS REPRESENTANTES DAS ENTIDADES:

I - Nilton Aparecido Crepaldi - ASEMA;
II - Maria Aparecida Miranda Bravo - ASEMA.

MEMBROS REPRESENTANTES DO PROVOPAR MUNICIPAL:

I - Silvana G. G. Lazzaretti;
II - Alex Ferreira.

Art. 2º - A Comissão designada por este Decreto tem por finalidade organizar e viabilizar a execução da EXPOANAHY/2016, a ser realizada no período de 09 a 12 de junho de 2016, todo dentro da legalidade e do planejamento necessários ao bom andamento do projeto.

Art. 3º - A Comissão deverá ser desfeita em até 10 (dez) dias após o término do evento, com apresentação de relatório de metas e objetivos, bem como com os números finais a serem apresentados à comunidade.

Art. 4º - Este Decreto entra em vigor na data de sua publicação.

GABINETE DO PREFEITO MUNICIPAL DE ANAHY, ESTADO DO PARANÁ, aos 26 dias do mês de abril de 2016.

JOACIR ANTONIO LAZZARETTI
PREFEITO MUNICIPAL

CI-1163868-E16

CISI
PROLONGAMENTO DA RUA IGUAÇU, S/N - LOTEAMENTO SANTOS DUMONT
BAIRO NAZARÉ - MEDIANEIRA/PR - CEP 85.884-000
(45)3264-5062

PORTARIA N.º 15/2016, 26 de abril de 2016.

Súmula: Concede diária.

O Presidente do Consórcio Intermunicipal de Saúde Iguacu - CISI, Prefeito Adilto Luis Ferrari, no uso de suas atribuições legais, com base na Resolução 032/2013 de 18 de Outubro de 2013, publicada no dia 19/10/2013, Resolução 036/2015 de 29 de outubro de 2015, publicada em 30/10/2015, e Resolução 009/2016 de 23 de fevereiro de 2016, publicada em 24/02/2016, que dispõe sobre a instituição do regime de concessão de diárias para o custeio de despesas extraordinárias com hospedagem e alimentação a agentes públicos, resolve promulgar a seguinte:

PORTARIA

Art. 1º - Conceder 01 (uma) diária com pernoite para o dia 28 de abril de 2016, na forma que preceitua a Resolução 032/2013 e Resolução 036/2015, para a servidora MARLEI DA ROSA, CPF nº 466.345.929-34, para participar de reunião no Núcleo de Descentralização da SESA-PR, sobre o Convênio COMSUS, na cidade de Curitiba/PR.

Art. 2º - Esta portaria entra em vigor na data de sua publicação, revogadas as disposições em contrário.

ADILTO LUIS FERRARI
Presidente

CISI
CONSORCIO INTERMUNICIPAL DE SAÚDE IGUAÇU
Rua Iguacu, s/n - Loteamento Santos Dumont
Bairro Nazaré - Medianeira - Paraná - 85884-000
(45)3264-5062

PORTARIA N.º 16/2016, 26 de abril de 2016.

Súmula: Concede férias para Servidor Público.

A Diretora Executiva do Consórcio Intermunicipal de Saúde Iguacu - CISI, Marlei da Rosa, no uso de suas atribuições legais, com base na Legislação vigente, resolve promulgar a seguinte:

PORTARIA

Art. 1º - Conceder férias regulamentares de 30 (trinta) dias, à servidora pública BRUNA FRANCIELLI DE NORONHA, brasileira, técnica em enfermagem, portadora do R.G. nº 209.226.907-1/SSP-RS, de CPF nº 017.817.700-85 e C.T.P.S. nº 0420525 Série 002-0/R.S. Coren/PR nº 944.970, a partir de 02 de maio a 31 de maio do corrente, referente ao período aquisitivo de 04 de maio de 2015 a 03 de maio de 2016.

Art. 2º - Esta portaria entra em vigor na data de sua publicação, revogadas as disposições em contrário.

MARLEI DA ROSA
Diretora Executiva

CI-1163866-E16

CISI
CONSORCIO INTERMUNICIPAL DE SAÚDE IGUAÇU
Rua Iguacu, s/n - Loteamento Santos Dumont
Bairro Nazaré - Medianeira - Paraná - 85884-000
(45)3264-5062

PORTARIA N.º 17/2016, 26 de abril de 2016.

Súmula: Concede férias para Servidor Público.

A Diretora Executiva do Consórcio Intermunicipal de Saúde Iguacu - CISI, Marlei da Rosa, no uso de suas atribuições legais, com base na Legislação vigente, resolve promulgar a seguinte:

PORTARIA

Art. 1º - Conceder férias regulamentares de 30 (trinta) dias, à servidora pública BRUNA FRANCIELLI DE NORONHA, brasileira, técnica em enfermagem, portadora do R.G. nº 209.226.907-1/SSP-RS, de CPF nº 017.817.700-85 e C.T.P.S. nº 0420525 Série 002-0/R.S. Coren/PR nº 944.970, a partir de 02 de maio a 31 de maio do corrente, referente ao período aquisitivo de 04 de maio de 2015 a 03 de maio de 2016.

Art. 2º - Esta portaria entra em vigor na data de sua publicação, revogadas as disposições em contrário.

MARLEI DA ROSA
Diretora Executiva

CI-1163866-E16

PROCAXIAS
CONSORCIO PUBLICO DOS MUNICIPIOS DO PROCAXIAS - COMPRO
CNPJ Nº 10.954.874/001-84 Av. Tancredo Neves, 502 Capão Leônidas Marques - PR

RESOLUÇÃO N.º 011/2016
Aprova e homologa a Dispensa de Licitação nº 005/2016, no valor de R\$ 4.591,20 (quatro mil quinhentos e noventa e um reais e vinte centavos).

O PRESIDENTE DO CONSORCIO PUBLICO DOS MUNICIPIOS DO PROCAXIAS - COMPRO, Estado do Paraná, no uso das atribuições Estatutárias que lhe são conferidas e nos termos dos artigos 2111 da Lei Federal 8.666/93 e alterações e Artigo 17 Lei 11.107/2005 e as deliberações realizadas em assembleia,

RESOLVE

Art. 1º - Aprova e homologa a DISPENSA DE LICITAÇÃO nº 005/2016, no valor de R\$ 4.591,20 (quatro mil quinhentos e noventa e um reais e vinte centavos), em favor da empresa MARISTELA DE PARIS & CIA LTDA - EPP. CNPJ 04.464.797/0001-39, que apresenta organismo reconhecido em favor do Município, para fornecimento de peças novas (kit embalagem e reparo da bomba alimentadora) e de serviços, visando a manutenção dos caminhões Píca, A/UW - 5891, A/UW - 5892, em atendimento a Secretaria Executiva do Consórcio Público dos Municípios do PROCAXIAS - COMPRO.

Art. 2º - Esta Resolução entrara em vigor na data de sua publicação.

Capitão Leônidas Marques, PR, 26 de abril de 2016.

ADROALDO HOFFELDER
Presidente COMPRO

DISPENSA DE LICITAÇÃO nº 005/2016 - Processo nº 006/2016
Contratada: MARISTELA DE PARIS & CIA LTDA - EPP
Contratante: CONSÓRCIO PÚBLICO DOS MUNICÍPIOS DO PROCAXIAS - COMPRO
Valor: R\$ 4.591,20 (quatro mil quinhentos e noventa e um reais e vinte centavos)
Objeto: Contratação de empresa para o fornecimento de peças novas (kit embalagem e reparo da bomba alimentadora) e de serviços, visando a manutenção dos caminhões Píca, A/UW - 5891, A/UW - 5892, em atendimento a Secretaria Executiva do Consórcio Público dos Municípios do PROCAXIAS - COMPRO.
Recursos Orçamentários: 01,00 - Comércio Público dos Municípios do Procaxias
02,00 - Secretária Executiva
04,122,002-02 - Adm - Aluguel e Manutenção da Secretária Executiva
33,903,000 - Material de consumo
23,903,000 - Outros Serviços de Terceiros - P. Jurídica
Fonte de Recursos: 1 ítem
Plano de Execução Vigência: 60 (sessenta) dias.
Capitulação: Capitão Marques, PR, 26/04/2016

EXTRATO DE CONTRATO Nº 066/2016
Contratada: MARISTELA DE PARIS & CIA LTDA - EPP
Contratante: CONSÓRCIO PÚBLICO DOS MUNICÍPIOS DO PROCAXIAS - COMPRO
Valor: R\$ 4.591,20 (quatro mil quinhentos e noventa e um reais e vinte centavos)
Objeto: Contratação de empresa para o fornecimento de peças novas (kit embalagem e reparo da bomba alimentadora) e de serviços, visando a manutenção dos caminhões Píca, A/UW - 5891, A/UW - 5892, em atendimento a Secretaria Executiva do Consórcio Público dos Municípios do PROCAXIAS - COMPRO.
Recursos Orçamentários: 01,00 - Comércio Público dos Municípios do Procaxias
02,00 - Secretária Executiva
04,122,002-02 - Adm - Aluguel e Manutenção da Secretária Executiva
33,903,000 - Material de consumo
23,903,000 - Outros Serviços de Terceiros - P. Jurídica
Fonte de Recursos: 1 ítem
Plano de Execução Vigência: 60 (sessenta) dias.
Capitulação: Capitão Marques, PR, 26/04/2016

CI-1163867-E16

Município de Campo Bonito

Adm. 2013/2016
Responsabilidade de Todos

**PROCESSO Nº 20/2016
LICITAÇÃO MODALIDADE PREGÃO Nº 27/2016**

EXTRATO DE CONTRATO 52/2016

OBJETO: AQUISIÇÃO DE ARMÁRIO SOB MEDIDA, CADEIRAS DE MADEIRA E MESAS CONFECCIONADAS EM MADEIRA, REVESTIDAS EM FORMICA, PARA MOBILIAR O CENTRO DO IDOSO DESTE MUNICÍPIO, CONFORME ESPECIFICAÇÕES DO PRESENTE EDITAL, EXCLUSIVO PARA MICRO EMPRESAS E EMPRESAS DE PEQUENO PORTE, licitados através da licitação modalidade Pregão nº 20/2016.

PARTES: Município de Campo Bonito e as Empresas:

MARCOS WELLINGTON BOSCARDIN ME, CNPJ 20.353.585/0001-30 com o valor total de R\$ 19.320,00 (Dezenove mil trezentos e vinte reais)

ASSINATURA: 26/04/2016
VIGÊNCIA: 31/12/2016
FORO: COMARCA DE GUARANIACU - PR

Campo Bonito, 26 de Abril de 2016.

Gilmar Luiz Bernardi
Prefeito Municipal

CI-1163869E16

MUNICÍPIO DE MEDIANEIRA

ESTADO DO PARANÁ

Edital Pregão Presencial nº 25/2016
Processo nº 51/2016

ADENDO III

1 - Devido a recurso interposto e pelo provimento dos mesmos e para maior amplitude de participação e garantia de economicidade:

O edital passa a ter a seguinte redação em alguns itens e permanecendo inalterado o restante das especificações:

Lote 02 - Especificações da Retroscavadeira

Onde se Lê:

- Turbo alinhamento DTI
- Assento com suspensão a ar
- Sistema hidráulico de centro fechado
- Válvula hidráulica de fluxo compartilhado
- 93 HP de potência
- Bloqueio de diferencial

Leia-se:

- Turbo alinhamento
- Assento com suspensão a ar ou mecânica
- Sistema hidráulico de centro fechado ou aberto
- Válvula hidráulica de fluxo compartilhado ou simples
- Mínimo de 92 HP de potência
- Bloqueio de diferencial ou diferencial com limitador de patinagem

2 - Devido à proximidade da entrega das propostas e/ou retirada das mesmas para alguma modificação reabre-se o prazo inicialmente estabelecido ficando a entrega das propostas para o dia 10 de maio de 2016 às 8h00min e início da sessão às 14h00 do dia 10 de maio de 2016 conforme § 4º da Lei 8.666/93.

Medianeira, 26 de abril de 2016
Vânia Raquel Furmann - Pregoeira
ci-1163862-e16

MUNICÍPIO DE CANDÓI

ESTADO DO PARANÁ

AVISO DE LICITAÇÃO

MODALIDADE TOMADA DE PREÇOS Nº. 12/2016

O Município de Cândói, Estado do Paraná, por meio do presidente da Comissão de Licitação, torna público que realizará licitação, na modalidade Tomada de Preços, às 14:00 hs do dia 12/05/2016, na sede da Prefeitura Municipal situada a Avenida XV de Novembro, 1761, Bairro Cacique Cândói, fone (42) 3638-8000, cujo objeto é a CONTRATAÇÃO DE EMPRESA PARA EXECUÇÃO DE SERVIÇOS DE ENGENHARIA PARA REFORMA DAS COBERTURAS DOS BARRACÕES DO CENTRO DE EVENTOS ANTONIO LOURES ALVES - SEDE - CANDÓI, INCLUINDO MATERIAIS E MÃO-DE-OBRA CONFORME PROJETOS, PLANILHAS, MEMORIAIS, CRONOGRAMAS E DEMAIS ESPECIFICAÇÕES CONSTANTES NO EDITAL.

O Edital e seus anexos poderão ser retirados na sede da Prefeitura Municipal, no endereço supra citado junto ao Departamento de Licitação ou no site www.candoi.pr.gov.br.

Cândói, 25 de abril de 2016.

JOÃO LUIS TRENTIN
Presidente da Comissão de Licitação

CI-1163859-E16

Prefeitura Municipal de Boa Vista da Aparecida

Estado do Paraná
CNPJ 78.121.985/0001-09

Av. Cícero Barbosa Sobrinho, 1190 - Centro - Fone/Fax: (45) 3287-1331 - 85760-000 - Boa Vista da Aparecida - Paraná

EXTRATO DE CONTRATO

PRIMEIRO TERMO ADITIVO AO CONTRATO DE FORNECIMENTO Nº 057/2015

CONTRATANTE: Prefeitura Municipal de Boa Vista da Aparecida - PR.
CONTRATADA: Emergentica Produtos Químicos Energia Lda.
OBJETO: Aquisição parcelada de material profissional de limpeza, higiene e lavanderia hospitalar, para a Secretaria de Saúde do Município.
VIGÊNCIA ORIGINAL DO CONTRATO: 12 (doze) meses, contados a partir da sua assinatura, podendo ser prorrogado por iguais e sucessivos períodos.
VIGÊNCIA ADITIVADA DO CONTRATO: Fica prorrogada a vigência do contrato para mais 06 (seis) meses, ou seja, até 28 de dezembro de 2016.
Gabinete do Prefeito Municipal de Boa Vista da Aparecida, em 26 de abril de 2016.
Walter Antonio Soares
Prefeito Municipal

Prefeitura Municipal de Boa Vista da Aparecida

Estado do Paraná
CNPJ 78.121.985/0001-09

Av. Cícero Barbosa Sobrinho, 1190 - Centro - Fone/Fax: (45) 3287-1331 - 85760-000 - Boa Vista da Aparecida - Paraná

EXTRATO DE CONTRATO

PRIMEIRO TERMO ADITIVO AO CONTRATO DE PRESTAÇÃO DE SERVIÇOS Nº 060/2015

CONTRATANTE: Prefeitura Municipal de Boa Vista da Aparecida - PR.
CONTRATADA: Angélica Karline Marcon 03740356992
OBJETO: Contratação de empresa para prestação de serviços de conserto de pneus para veículos e máquinas do Município e conserto de rodas para veículos.
VIGÊNCIA ORIGINAL DO CONTRATO: 12 (doze) meses, contados a partir da sua assinatura, podendo ser prorrogado por iguais e sucessivos períodos.
VIGÊNCIA ADITIVADA DO CONTRATO: Fica prorrogada a vigência do contrato para mais 06 (seis) meses, ou seja, até 30 de dezembro de 2016.
Gabinete do Prefeito Municipal de Boa Vista da Aparecida, em 26 de abril de 2016.
Walter Antonio Soares
Prefeito Municipal

CI-1163863-E16

PODER JUDICIÁRIO
2º Tabelionato de Protesto de Títulos
COMARCA DE CASCAVEL - PARANÁ
Ivan Possamai
OFICIAL TITULAR 77
Ivan Possamai Junior
OFICIAL SUBSTITUTO
Geneci Dallagnol Possamai - Marisa Weis Rocha
ESCREVENTES
EDITAL DE INTIMAÇÃO
 Encontram-se neste Ofício para protesto os títulos abaixo discriminados de responsabilidade dos devedores a seguir relacionados: O valor do título está expresso em FAIXA conforme Lei 13.611/02, item I Tab. XV.
Rua Souza Naves, 3600 - Sala 04 - Fone/Fax: (45) 3225-2144 - Comarca de Cascavel/PR
 MARCIA APARECIDA DE OLIVEIRA C.P.F. 025.867.569-16 R VOLUNTARIOS DA PATRIA 3949 CASA 5 Cascavel PR DP DE FATURA P/INDICACAO Pagar ate: 28/04/2016 Aparentamento: 13330 Data do apontamento: 22/04/2016 Número: 4 Vcto: 10/04/2016 Valor faixa: A Favorecido: V MACEDO ROCHA & CIA LTDA ME Portador : BANCO COOPERATIVO SICREDI SA Motivô : POR FALTA DE PAGAMENTO
 Por não ter sido possível encontrar os respectivos responsáveis, pelo presente os intimo para todos os fins de direito, de acordo com o Código de Normas, Item 12.5.10 a 12.5.14, e ao mesmo os cientifico de que se não for atendido no prazo legal, serão lavrados os respectivos instrumentos de protesto.
 Afixado em: 27/04/2016 Cascavel, 26 de Abril de 2016.

Município de Capitão Leônidas Marques
 Estado do Paraná CNPJ 76.208.834/0001-59
 Fone: 3286-8400 - Fax: 3286-8440 - E-mail: pmcalma@ccrta.com.br
 CEP: 85790-000 - Av. Tancredo Neves, 502 - Capitão Leônidas Marques - PR

DECRETO Nº 274/2014
 DATA: 31.12.2014
SUMULA. Dispõe sobre a Programação Financeira de Arrecadação Mensal e Cronograma de Execução Mensal de Desembolso para o Exercício Financeiro de 2015.

O Prefeito Municipal de Capitão Leônidas Marques, Estado do Paraná, no uso de suas atribuições legais

DECRETA:

Art. 1º - Em cumprimento as determinações emanadas no artigo 8º da Lei Complementar nº 101 de 04/05/2000, fica estabelecido o cronograma de execução mensal de desembolso e a programação financeira de arrecadação mensal para o exercício financeiro de 2015 na forma dos Anexos do presente Decreto.

Art. 2º - As receitas previstas na Lei Orçamentária Anual, aprovada pela Lei Municipal nº 2.072/2014 de 18/12/2014, publicada em 18/12/2014 para o exercício financeiro de 2015, ficam desdobradas em metas bimestrais de arrecadação na forma dos Anexos do presente Decreto, consoante ao disposto no artigo 13 da referida Lei Complementar.

Art. 3º - Para fins de cumprimento deste Decreto para o exercício de 2015 será considerada a despesa efetivamente realizada, assim entendida a despesa liquidada na forma estabelecida no artigo 63 da Lei Federal 4.320 de 17/03/1964.

Art. 4º - Será admitida a extrapolação dos limites estabelecidos para a execução da despesa de cada órgão, mediante autorização do Chefe do Poder Executivo Municipal, desde que estejam comprovadamente assegurada a existência de recursos para cobrir as despesas excedentes.

Parágrafo Único - Serão considerados recursos efetivamente existentes:

- os oriundos de superávit financeiro ocorrido no exercício anterior; e de operações de crédito não previstas na receita do orçamento corrente;
- os decorrentes de excesso de arrecadação no exercício corrente;
- os decorrentes de auxílios e convênios com órgãos e entidades de outras esferas de governo não incluídos na receita prevista para o exercício;
- os resultantes de economia da execução dos demais órgãos da administração.

Art. 5º - Será admitida a eventual extrapolação dos limites definidos mensalmente para cada órgão desde que não supere a 20% (vinte por cento) do limite previsto até o mês e seja compensado até o final do exercício.

Art. 6º - O Cronograma mensal de desembolso e a programação financeira de arrecadação mensal poderão ser refeitos mensalmente visando a sua adequação ao comportamento efetivo da receita e a compatibilização da despesa às alterações oriundas da abertura de créditos adicionais e/ou do remanejamento de dotações orçamentárias.

Art. 7º - Este Decreto entra em vigor na data de sua publicação, produzindo seus efeitos a partir desta data, revogadas as disposições em contrário.

Gabinete do Prefeito Municipal de Capitão Leônidas Marques, Estado do Paraná em 31 de Dezembro de 2014

Ivar Barea
 Prefeito Municipal

CI-1163872-E16

MUNICÍPIO DE MEDIANEIRA
 ESTADO DO PARANÁ
 Rua Argentina, 1546 - CEP 85884 - 000 - Medianeira - PR
 Fone: (45) 3264-8617 - Fax: (45) 3264-8616
 Site: <http://www.medianeira.pr.gov.br>

Edital Pregão Eletrônico nº 28/2016
 Processo nº 56/2016

ADENDO I

1 - Por motivo de erro material na digitação:
Onde se lê:

Lote	Item	Qntd	Und	Descrição	Valor Unt.	Valor total
1	14	410	UND	COLA LIQUIDA BRANCA, ESCOLAR, BICOECONOMICO ATÓXICA, FRASCO C/90 GRAMAS MÉDIA VISCOSIDADE	4,20	1.772,00
1	31	73	CX	LÁPIS PRETO CAIXA C/ 144 UNIDADES 100% MADEIRA	23,50	1.715,00

Leia-se:

Lote	Item	Qntd	Und	Descrição	Valor Unt.	Valor total
1	14	410	UND	COLA LIQUIDA BRANCA, ESCOLAR, BICOECONOMICO ATÓXICA, FRASCO C/90 GRAMAS MÉDIA VISCOSIDADE	4,20	1.722,00
1	31	73	CX	LÁPIS PRETO CAIXA C/ 144 UNIDADES 100% MADEIRA	23,50	1.715,50

Medianeira, 26 de abril de 2016 Vânia Raquel Furmann Moreira - Pregoeira

CI-1163871-E16

CISOP
 CONSORCIO INTERMUNICIPAL DE SAÚDE DO OESTE DO PARANÁ
 Rua da Liberdade, 100 - Fone: 3244-5000 - Fax: 3244-5002 - CEP: 81121-210 - Cascavel - Paraná

PROCESSO SELETIVO Nº 001/2016
Edital Nº 02/2016 - EXTRATO

Em cumprimento as determinações do Senhor DARCI TIRELLI, Presidente do CISOP - Consórcio Intermunicipal de Saúde do Oeste do Paraná, no uso de suas atribuições legais e nos termos do artigo 37, inciso IX da Constituição Federal e considerando a decisão tomada em Assembleia pelos (25) vinte e cinco Município Consorciados referente a extinção de Plano de Cargos e Salários a Comissão Especial de Processo Seletivo nomeada pela Portaria nº 002/2016 de 04 de março de 2016, resolve,

TORNAR PÚBLICO:

1º - A homologação das inscrições dos candidatos ao PROCESSO SELETIVO de Provas Escritas, para a contratação de servidores, sob o regime da CLT, nos termos da legislação pertinente e das normas estabelecidas no Edital nº 01/2016.

2º - A convocação dos candidatos inscritos e homologados neste Processo Seletivo, para a realização da prova escrita, a ser realizada no dia 15 de maio de 2016 - DOMINGO, no período da MANHÃ, devendo os candidatos comparecer no Colégio Estadual WILSON JOFFRE, Rua Rio Grande do Sul, 662, Centro, Cascavel, PR, às 08 horas, pois os portões permanecerão abertos somente até às 08h30min (horário oficial de Brasília), horário após o qual não será permitido em hipótese alguma, o acesso de candidatos a sala de provas, munido de caneta esferográfica azul ou preta, sendo imprescindível a apresentação de documento oficial de identificação com fotografia para ingresso na sala de provas.

3º - A relação nominal dos candidatos inscritos e homologados encontram-se disponíveis nos sites www.saber.srv.br e www.cisop.com.br e no mural do CISOP.

Este Edital entra em vigor na data de sua publicação.

Cascavel, Estado do Paraná, em 26 de abril de 2016.

DARCI TIRELLI
 Presidente do CISOP - PR

GILMAR ANTONIO COZER
 Presidente da Comissão Organizadora de PROCESSO SELETIVO

CI-1163864-E16

Prefeitura Municipal de Boa Vista da Aparecida
 Rua Antônio Antônio Savaris, 100 - CEP 85961-000 - Boa Vista da Aparecida - Paraná

DECRETO Nº 157/16
 Data 25/03/16
SUMULA Homologa o resultado da ata da comissão designada pela Portaria nº 035/16, e dá outras providências.
WOLNEI ANTÔNIO SAVARIS, PREFEITO MUNICIPAL DE BOA VISTA DA APARECIDA, NO USO DE SUAS ATRIBUIÇÕES, QUE LHE SÃO CONFERIDAS POR LEI.

D E C R E T A
 Art. 1º - Fica homologada a ata da comissão designada pela portaria nº 035/16 que atribuiu os seguintes valores aos bens móveis para alienação:
 a) 01 Veículo Zafira CD, chassi 9BG1T758F0300934, combustível gasolina, ano de fabricação e modelo 2002, cor prata R\$ 8.000,00
 b) 01 veículo GM caminhão 3500 HD, chassi 9BG24MK02C700048, combustível diesel cor preta R\$ 25.000,00

Art. 2º - Este Decreto entrará em vigor, na data de sua publicação, revogadas as disposições em contrário.

Gabinete do Prefeito Municipal, de Boa Vista da Aparecida em 26 de abril de 2016.
 WOLNEI ANTÔNIO SAVARIS
 Prefeito Municipal

EXTRATO DE COMODATO
OBJETO: Sendo o Município/comodatário legítimo proprietário de:
 a) Lote 10 - U., parte do lote Rural nº 308-REM-01 da Gleba nº 08, com área de 2.086,33m² (dois mil oitenta e seis, virgula trinta e três metros quadrados), dentro dos seguintes limites e confrontações: NORTE: Confronta com o lote nº 09, medindo 50,96 metros; LESTE: Confronta com a Rua Girá Sol, medindo 43,25 metros; SUL: Confronta com o lote Rural nº 308-REM-2, medindo 44,5 metros; OESTE: Confronta com o lote nº 01, medindo 45,00 metros.
 b) 01 Pré-moldado com área de 250,00m² (duzentos e cinquenta metros quadrados), ou seja, 10x25.
 Cede os mesmos para uso exclusivo no ramo de comércio de materiais recicláveis

PARTES: Município de Boa Vista da Aparecida - e empresa MA de Camargo ME.
PRazo: 10 (anos) anos
VALOR: Sem valor
LEGALIDADE: Lei Municipal nº 083/16

Boa Vista da Aparecida, 26 de abril de 2016.
 WOLNEI ANTÔNIO SAVARIS
 Prefeito Municipal

EDITAL DE CONVOCAÇÃO Nº 058/2016
 Data: 26/04/2016
Concurso Público 001/2015 - Edital 001/2015 - Serviço Público

WOLNEI ANTÔNIO SAVARIS, Prefeito Municipal de Boa Vista da Aparecida, Estado do Paraná, no uso de suas atribuições que lhe são conferidas por Lei,

RESOLVE

Art. 1º - Convoacar o(s) candidato(s) abaixo relacionado(s), aprovado(s) no Concurso Público 001/2015 que trata o Edital nº 01/2015 - Serviço Público, homologado pelo Edital 028/2016 de 20 de janeiro de 2016, para apresentação da documentação necessária ao provimento do(s) respectivo(s) cargo(s):

Cargo: Assistente Administrativo

Nome	Inscrição	Classificação
Matheus Panisson Zucco	14948	8º

Art. 2º - Os candidatos acima descritos deverão comparecer na Divisão de Recursos Humanos desta Municipalidade no prazo IMPROPRORROGÁVEL de 72 (setenta e duas) horas úteis, após a publicação deste Edital, no horário de 7:30 às 11:30 e das 13:00 às 17:00 horas, munido dos seguintes documentos (original e cópia autenticada): Cédula de Identidade, CPF, CTFS, Título de Eleitor, comprovante da última votação, Certidão de Nascimento dos filhos menores de 14 anos e respectiva caderneta de vacinação, comprovante de residência, 01 (uma) foto 3x4 impressa e em arquivo digital, Atestado de Saúde, Hemograma Completo, tipo sanguíneo, Certidão de Nascimento ou Casamento, Declaração de Bem, Comprovante de escolaridade exigida para provimento do cargo pretendido, Registro no Conselho de classe quando necessário (cargos técnicos e nível superior), e PIS/PASEP.

Parágrafo único: O não comparecimento do candidato no prazo estipulado neste Edital de convocação será considerado como desistência tácita e eliminação pelo não comparecimento, e se não puder apresentar a documentação solicitada será considerado desclassificado.

Gabinete do Prefeito Municipal de Boa Vista da Aparecida - PR, em 26 de abril de 2016.

Wolnei Antônio Savaris
 Prefeito Municipal

CI-1163832-E16

CÂMARA MUNICIPAL DE MEDIANEIRA
 ESTADO DO PARANÁ

ERRATA:

A CÂMARA MUNICIPAL DE MEDIANEIRA, ESTADO DO PARANÁ, torna pública a retificação da Portaria nº 17/16 de 15 de abril de 2016, onde lê assistente administrativo leia-se assessor administrativo.

Medianeira, 26 de abril de 2016.

CI-1163828-E16

Câmara Municipal de Ramilândia
 Av. XXV de Junho, 395 - Centro, CEP: 85888-000
 Fone/Fax: 45-3258-1185
 Ramilândia - PR

ATO DA PRESIDÊNCIA Nº 10/2016
Autoriza viagem e pagamento de diárias.

O PRESIDENTE ITINERANTE DA CÂMARA MUNICIPAL DE RAMILÂNDIA, Estado do Paraná, no uso das atribuições que legalmente lhes são conferidas, o de conformidade com a Lei nº 944/2016, de 01/03/2016,

RESOLVE:

Art. 1º Autorizar o vereador: Severino Linhares, CPF: 337.650.309-53 a se deslocar até a cidade Curitiba/PR, no dia 28/04/2016 para tratar de assunto junto ao Tribunal de Conta do Estado do Paraná.

Art. 2º Fica autorizado o pagamento de 01(uma), diária, totalizando um montante de R\$ 300,00 (trezentos reais), conforme artigo 6º, § 1º da Lei 944/2016, para fins de ressarcimento de despesas com alimentação e hospedagem.

Art. 3º As despesas decorrentes da execução deste Ato da Presidência correrão por conta de dotação própria do orçamento vigente.

Art. 4º Este Ato da Presidência entra em vigor nesta data, revogadas as disposições em contrário.

Sala da Presidência da Câmara Municipal de Ramilândia, aos 26 dias do mês de abril de 2016.

Ademair de Jesus
 Presidente Itinerante

CI-1163838-E16

Município de Lindoeste
 E-mail: pm lindoeste@cerito.com.br
 AV. Marechal Cândido Rondon, s/n - Telefax: (45) 3237-8000

CEP 85826-000 - LINDOESTE - PARANÁ

CNPJ 80.881.915/0001-92

TERMO DE RESCISÃO UNILATERAL DO CONTRATO Nº 028/2014

Por este Ato Administrativo, a PREFEITURA MUNICIPAL DE LINDOESTE, ESTADO DO PARANÁ, CNPJ Nº 80.881.915/0001-92, com sede na Avenida Marechal Rondon, s/n- Centro- Lindoeste-Paraná, neste ato devidamente representado pelo Senhor SILVIO DE SOUZA, Excelentíssimo Prefeito Municipal, em consideração ao interesse público, e frente aos fatos abaixo expostos, envolvendo a Empresa TECASA CONSTRUTORA E INCORPORADORA LTDA EPP, CNPJ Nº 14.727.115/0001-97, com sede na Rua Boça Flor, 129- Bairro Santa Monica, Capitão Leônidas Marques- Paraná, que enseja a rescisão unilateral do contrato nº 028/2014, da Tomada de Preços nº 001/2013, Processo Licitatório nº 089/2013, com amparo no artigo 78, inciso XII e artigo 79, inciso I, da Lei nº 8.666/93.

RESOLVE:

Considerando a reiterada situação de inadimplência da Contratada no que tange ao cumprimento irregular do contrato formalmente ajustado com a administração pública;

Considerando as notificações extrajudiciais enviadas pelo Contratante e a ausência de providencias tomadas pelo Contratado.

Art. 1º Rescindir unilateralmente o contrato nº 028/2014, da Tomada de Preços nº 001/2013, Processo Licitatório nº 089/2013, celebrado com a Empresa TECASA CONSTRUTORA E INCORPORADORA LTDA EPP, CNPJ Nº 14.727.115/0001-97, que tem por objeto a Contratação de Empresa Especializada para Execução de Pavimentação a Trafébilidade de Estradas Rurais com Pedras Polidécimas.

Art. 2º No tocante às sanções a serem aplicadas em virtude da rescisão contratual, sem prejuízo da apuração das perdas e danos a serem feitas em momento posterior, será concedido prazo de 15 (quinze) dias a contar do recebimento da notificação extrajudicial, para que, querendo, manifeste-se acerca das mesmas, nos moldes estabelecidos no art. 78, parágrafo único, da Lei nº 8666/93.

Art. 3º Considere-se rescindido o contrato nº 028/2014 a partir do dia 25 de abril de 2016.

Art. 4º Esta rescisão entrará em vigor após sua publicação.

Lindoeste/PR, 25 de abril de 2016.

SILVIO DE SOUZA
 Prefeito Municipal

CI-1163843-E16

Município de Catanduvas
 Estado do Paraná
 CNPJ Nº 76.208.842/0001-03

Mais qualidade de Vida!

LICITAÇÃO MODALIDADE PREGÃO PRESENCIAL Nº 0320/16
RESULTADO DA CLASSIFICAÇÃO DAS PROPOSTAS, JULGAMENTO E HABILITAÇÃO

Em cumprimento ao disposto na legislação, torna-se público o resultado da habilitação e de classificação da licitação em epígrafe.

Classificação em primeiro lugar nos itens de acordo com o Edital:

> TOMAZELI COMÉRCIO DE IMPLEMENTOS AGRÍCOLAS EIRELI - ME - CNPJ nº 03.880.108/0001-99

ITEM	QTDE	DESCRIÇÃO DOS ITENS	MARCA/ MODELO	VALOR UNITARIO	VALOR TOTAL
01	01	Semeadora de arado, nova, com no mínimo 15 linhas, capacidade de semeadura de no máximo 30kg e capacidade de adubo de no máximo 64kg. Mínimo de 17 cm entre linhas, peso aproximado de 200kg e potência mínima do trator de 75cv, com disco duplo de 15x15 polígonos.	KF	42.000,00	42.000,00

> SCHLICKMANN & ROTTA LTDA - ME - CNPJ nº 18.960.416/0001-17

ITEM	QTDE	DESCRIÇÃO DOS ITENS	MARCA/ MODELO	VALOR UNITARIO	VALOR TOTAL
02	01	Enfiteuse com sistema de recolhimento central, nova, largura mínima de 1,70m, comprimento mínimo de 3,00m, altura mínima de 1,60m, peso líquido mínimo de 120kg.	STABRA SRB 340	72.900,00	72.900,00

> NEU TERESINHA DA SILVA - MÁQUINAS - ME - CNPJ nº 80.577.794/0001-90

ITEM	QTDE	DESCRIÇÃO DOS ITENS	MARCA/ MODELO	VALOR UNITARIO	VALOR TOTAL
03	01	Segurança de pastagem de tambor, nova, com cante de pastagem pelo sistema rotativo e rotação mínima de 1700 RPM.	NOQUEIRA SN 165	16.950,00	16.950,00

> CEIFABRIL COMÉRCIO DE PEÇAS E IMPLEMENTOS AGRÍCOLAS LTDA - EPP - CNPJ nº 19.210.850/0001-05

ITEM	QTDE	DESCRIÇÃO DOS ITENS	MARCA/ MODELO	VALOR UNITARIO	VALOR TOTAL
04	01	Apilche enfiador com sacaganga lateral, novo, com no mínimo 6 barras, potência mínima requerida de 25 a 75cv e taxa de ferra mínima de 540 RPM.	STABRA GROSAR 80	16.300,00	16.300,00

Desclassificação/habilitações

> CASA COMETA COMÉRCIO DE EQUIPAMENTOS AGRÍCOLAS LTDA - EPP - CNPJ nº 14.790.644/0001-35

Catanduvas/PR, 26 de abril de 2016

MARCELO CARLOS
 Prefeito Municipal

CI-1163844-E16

EXTRATO DE APOSTILAMENTO DO CONTRATO Nº 488/2015 - TOMADA DE PREÇOS Nº 009/2014.
CONTRATANTE: Município de Santa Tereza do Oeste.
CONTRATADA: Esquadrinhas de Ferro Ivaluzia Ltda
OBJETO: O presente Instrumento contratual tem como objetivo a modificação unilateral do contrato registrado e publicado através do nº 488/2015 de 17 de Março de 2015, por parte da Administração, visando a inclusão da Clausula DA FRAUDE E DA CORRUPÇÃO.
Amarildo Rigolin
 Prefeito Municipal
 Santa Tereza do Oeste, em 25 de Abril de 2016

CI-1163845-E16

Prefeitura Municipal de Tupassí
ESTADO DO PARANÁ
Praça Santos Dumont, s/nº - Fone (044) 3544-8000 - Fax: 3544-8014 CEP 85945-000

OITAVO TERMO ADITIVO

Termo aditivo que entre si celebram, de um lado o MUNICÍPIO DE TUPASSÍ, pessoa jurídica de direito público interno, com sede na Praça Santos Dumont, s/n, inscrita no CNPJ/MF 77.877.116/0001-38, neste ato representado pelo Sr. **José Carlos Mariuzzi**, Prefeito Municipal, em pleno exercício de seu mandato e funções, inscrito no CPF sob nº 604.789.269-87, RG nº 4.264.607-5 SSP/PR, de ora em diante denominada simplesmente **contratante**, e de outro lado, **BRUNO BRANDÃO EIRELI**, pessoa jurídica inscrita no CNPJ/MF sob nº 06.104.360/0001-10, situada a Rua Aquilino Massochin, nº 73, Bairro Canadá, CEP: 85.813-594, na cidade de Cascavel/PR, aqui devidamente representado pelo Sr. **Bruno Felipe Lima Peres Brandão**, portador da Carteira de Identidade nº 9.490.271-1 SSP/PR e inscrito no CPF sob nº 052.455.189-88, tem justo e contratado o seguinte:

Cláusula primeira: Considerando a Solicitação de aditivo de meta física protocolada sob nº 2016/04/006474 pela contratada e a solicitação emitida pelo Engenheiro Civil do Município de Tupassí, fica aditado o valor do contrato nº 184/2013, da Tomada de Preços nº 7/2013, Processo Licitatório nº 86/2013, nos seguintes termos:

I - Fica acrescido ao valor contratual à importância de R\$ 27.496,03 (vinte e sete mil e quatrocentos e noventa e seis reais e três centavos), passando o valor contratual de R\$ 156.205,25 (cento e cinquenta e seis mil e duzentos e cinco reais e vinte e cinco centavos), para R\$ 183.701,28 (cento e oitenta e três mil e setecentos e um real e vinte e oito centavos), compreendendo:

Materiais: R\$ 19.247,22 (dezenove mil e duzentos e quarenta e sete reais e vinte e oito centavos); e
Serviços: R\$ 8.248,81 (oito mil e duzentos e quarenta e oito reais e oitenta e um centavos).

Cláusula segunda: Fica acrescido ao referido Contrato, as seguintes dotações orçamentárias:

Órgão	Nome do Órgão	Unidade	Função	Sub-função	Projeto/Atividade	Despesa	Elemento da Despesa
04	SECRETARIA DA SAÚDE	6603	10	301	10	4296	44905101070
05	SECRETARIA DA SAÚDE	6603	10	301	10	4299	44905101070

Cláusula terceira: Permanecem inalteradas as demais cláusulas contratuais.

Tupassí/PR, 25 de abril de 2016.

Contratante:
José Carlos Mariuzzi
CPF nº 604.789.269-87

Contratada:
Bruno Brandão Eireli
CPF nº 06.104.360/0001-10

Testemunhas:

<i>[Assinatura]</i> CPF nº 052.455.189-88	<i>[Assinatura]</i> CPF nº 27.496.03
--	---

CI-1163857-E16

MUNICÍPIO DE CÉU AZUL

Ata de Registro de Preços Nº. 39/2016 - Ref. Pregão nº. 17/2016- Forma Presencial
CONTRATANTE: MUNICÍPIO DE CÉU AZUL
FORNECEDOR: DE PAULA EMPREENDIMENTO COMERCIAL LTDA - ME
OBJETO: Registro de Preços para futuras e eventuais aquisições de Materiais de Expediente, para uso nos diversos setores e departamentos da Administração Municipal (a vigência do registro de preços será de 12 (doze) meses). A relação detalhada dos produtos e preços registrados encontra-se a disposição para consulta pública no site: www.ceuazul.pr.gov.br
VALOR TOTAL DA ATA: R\$ 1.999,50
PRAZO VIGÊNCIA: 05/04/2017
ASSINATURAS: JAIME LUIS BASSO e ELIANE ASSIS DE PAULA

CI-1163870-E16

MUNICÍPIO DE BRAGANEY
Av. Arthur Pereira, 860 - Centro - Braganey/PR - CEP 85.430-000 - Fone/Fax: (45) 3245-1235
E-mail: adm@p-braganey.pr.gov.br - CNPJ-MF 78.121.902/0001-73

RESOLVE

NOMEAR a Senhora **ELISABETE WEIDAUER**, para atuar como Leioeira Oficial no Edital de Leilão nº 01/2016, que tem por objeto a venda de veículos, conforme abaixo:

Nº do Item	DESCRIÇÃO
01	01 (um) Veículo Fiat /Uno Mille Fire Flex, cor azul, com capacidade para 05 passageiros, ano de fabricação 2005, modelo 2006, placa AMT-3833, chassi 9BD15802764700388, código do Renavan nº 85.309.452-4.
02	01 (um) Veículo VW/Gol CL 1.6 MI, a gasolina, cor branca, com capacidade para 05 passageiros, ano de fabricação 1998, modelo 1998, placa AHP- 9925, chassi 9BW227717WPS14093, código do Renavan nº 00593017520
03	01 (um) Moto Tema Terra SPV 735, Ano 1978
04	01(um) Ônibus VW/MPOLO FRATELLO, com capacidade 28 passageiros, cor preta, a diesel, ano de fabricação 2002, modelo 2002, Placa AAR - 9893, Chassi 9BWFD5282R222449, Código do Renavan nº 79.759.165-6.
05	01(um) Caminhão/Basculante, M. Benz/L. 1113, 130CV, cor amarelo, a diesel, ano de fabricação 1983, modelo 1983, Placa AU - 6911, Chassi 34404312625364, Código do Renavan nº 52.077.445-0.
06	01 (um) Ônibus M. Benz/OF1620, Branco, a diesel, ano de fabricação 1996, Modelo 1997, placa BTA-6338, chassi 8AB3840871A122329, código de renavan nº 67.241.650-6

Esta portaria entra em vigor da data de sua publicação, revogadas as disposições em contrário.

Gabinete do Prefeito Municipal de Braganey/PR, 26 de abril de 2016.

CI-1163873-E16

MUNICÍPIO DE CAPITÃO LEÔNIDAS MARQUES
DECRETO Nº 091/2016
DATA: 26-04-2016
SÚMULA: Nomeia o servidor que menciona e dá outras providências.

O Prefeito Municipal de Capitão Leônidas Marques, Estado do Paraná, no uso de suas atribuições legais, e com base no Artigo 139 e seguintes, da Lei Orgânica Municipal, e nas Leis Municipais nº 1.426/2009, nº 1.784/2012 e nº 1.785/2012,

DECRETA

Art. 1º - Fica nomeado **Maírcio Tunes Jaques**, RG nº 5.800.016-7/PR, para ocupar o cargo em comissão de Chefe Distrital, símbolo CC-2, desta Municipalidade.

Art. 2º - Este Decreto entra em vigor na data de sua publicação.

Capitão Leônidas Marques, 26 de abril de 2016.

CI-1163874-E16

ESTADO DO PARANÁ
MUNICÍPIO DE SÃO MIGUEL DO IGUAÇU

TERMO DE ADJUDICAÇÃO DE PROCESSO LICITATÓRIO

Fábio Amboni Pregoeiro designado pela Portaria 037/2016, de 12 de Fevereiro de 2016 no uso da prerrogativa contida no inciso XX do Artigo 4º da Lei Federal nº 10.520, data de 17 de julho de 2002, considerando a declaração ao(s) proponente(s) inexistência de interposição de recursos por parte dos proponentes, resolve **ADJUDICAR** a presente Licitação nestes termos:

a) Processo Nº 89/2016
b) Licitação Nº 50/2016
c) Modalidade Pregão
d) Data Adjudicação 26/04/2016
e) Objeto da Licitação Registro de Preço Para Futura Aquisição De Equipamentos De Controle Biométrico De Frequência De Servidores Públicos

Item	Descrição	Quant.	Valor Unit.	Valor Total
1	Leitor de Biométrica e Proximidade e código de barras, instalado nos locais determinados pelo contratante, com as características descritas conforme anexo 1 do edital	41	R\$ 3.970,00	R\$ 162.770,00
2	Software de Licença de uso para 1000 colaboradores com as características descritas conforme anexo 1 do edital	1	R\$ 5.949,00	R\$ 5.949,00
3	Cartão em PVC com chip de proximidade, padrão abastrix, impresso hot off set alta qualidade, com laminação alto brilho frente e verso, medida 86x54mm, espessura 0,80mm, impressão digital em cores e verso em preto e branco, com foto, acompanhado de cartão para cartão com impressão automática digital em cores, impressão sem limite de cores, duas faixas impressas, largura 15mm, comprimento de 80mm aberto, cerca de 40mm fechado, fechamento com zingarda metálica, acabamento argola e presilha jacaré metálica. Obs. cartão deve ser fornecido pelo contratante e entregue impresso e cadastrado nos coletores de ponto, com os dados dos funcionários conforme orientações dos recursos humanos.	100	R\$ 24,49	R\$ 2.449,00
4	Cartão de Papel Térmico para registro ponto com 57mm x 330mm	100	R\$ 41,20	R\$ 4.120,00
Valor Total Adjudicado				R\$ 175.288,00

SAO MIGUEL DO IGUAÇU 26 de abril de 2016 - Fábio Amboni Pregoeiro

CI-1163831-E16

AVISO DE LICITAÇÃO
PROCESSO Nº 3073/2016 - LEILÃO Nº 06/2016

Objeto: Alienação de terrenos inservíveis ao Município de Ubitatã. Tipo: Maior Lance ou Oferta. Data de abertura: 16 de maio de 2016, às 09 horas. Local de Realização: Paço Municipal Prefeito Alberoni Bittencourt. O Edital poderá ser obtido no site www.ubirata.pr.gov.br. Ubitatã - Paraná, 25 de abril de 2016. Presidente, nomeado (a) Conforme Portaria 11/2016.

CI1163825-E16

CONSORCIO INTERMUNICIPAL DE SAÚDE IGUAÇU
Rua Iguaçu, s/nº - Loteamento Santos Dumont
Bairro Nazaré - Medianeira - Paraná - 85884-000
(45)3264-5962

HOMOLOGAÇÃO DE PROCESSO

Homologa julgamento proferido pelo Pregoeiro e equipe de apoio do Processo nº 01/2016, dando outras providências.

O presidente do Consórcio Intermunicipal de Saúde Iguaçu no uso de suas atribuições legais,

HOMOLOGA

Art. 1º. Fica homologado o julgamento proferido pelo Pregoeiro e equipe de apoio, sobre o Processo de Pregão Eletrônico nº 01/2016, que tem por objeto o Registro de preços, pelo prazo de 12 (doze) meses, para eventual e futura aquisição de produtos e materiais para o setor de enfermagem, em favor da empresa abaixo relacionada.

Art. 2º. Fica adjudicado o objeto desta licitação em favor de LITORALM COMÉRCIO DE PRODUTOS MÉDICOS EIRELI - ME, CNPJ nº 18.941.818/0001-74, tudo conforme relatório publicado que faz fazendo parte indissolúvel desta homologação.

Art. 3º. Pelo presente fica intimado o participante da licitação supramencionada, da decisão estabelecida nesta homologação.

Art. 4º. Esta homologação entrará em vigor na data de sua assinatura, revogadas as disposições em contrário.

Medianeira, 26 de abril de 2016.

Adilto Luis Ferrari
ADILTO LUIS FERRARI
Presidente

CI-1163835-E16

MUNICÍPIO DE MEDIANEIRA
ESTADO DO PARANÁ
Rua Argentina, 1546 - CEP 85884 - 000 - Medianeira - PR
Fone: (48) 3264-8616 - Fax: (48) 3264-8617

Correção Publicação
Pregão Presencial nº 20/2016 - Processo nº 40/2016
Ata de Registro de Preços nº 13/2016 publicado no dia 19/04/2016 no Diário Oficial do Município e no dia 20/04/2016 no jornal O Paraná.

Onde se lê:
Lote 02 - valor unitário R\$ 167,50 e valor total R\$ 2.512,50

Leia-se:
Lote 02 - valor unitário R\$ 101,40 e valor total R\$ 50.700,00

CI-1163837-E16

EXTRATO DE TERMO ADITIVO DO CONTRATO Nº. 199/2013, DECORRENTE DA TOMADA DE PREÇOS Nº. 007/2013.
CONTRATANTE: Município de Santa Tereza do Oeste.
CONTRATADA: Construtora Conserg Ltda - ME
O presente Termo Aditivo tem por escopo, alterar a Cláusula Terceira do Contrato original, DO VALOR CONTRATUAL, que pelo acréscimo a CONTRATANTE pagar a CONTRATADA o valor de R\$ 55.800,00 (Cinquenta e cinco mil e oitocentos reais), em virtude da necessidade da Administração Municipal.
Amarildo Rigolin
Prefeito Municipal
Santa Tereza do Oeste, em 25 de Abril de 2016

CI-1163846-E16

Município de Lindoeste
E-mail: pmlindoe@certo.com.br
AV. Marechal Cândido Rondon, s/n - Telefax (45) 3237-8000
CEP 85826-000 - LINDOESTE - PARANÁ
CNPJ 80.881.915/0001-92

PORTARIA Nº 050/2016
Data: 25/04/2016

SÚMULA. Designa o Gestor do Convênio do "Diesel/SEAB/2016" e dá outras providências.

O Prefeito Municipal de Lindoeste, Estado do Paraná, no uso de suas atribuições legais

RESOLVE

Art. 1º - Designar o Sr. **PAULO HENRIQUE DA SILVA**, CPF - 011.334.849-56, Secretário Municipal de Viagens e Obras, como Responsável das ações de gestão do Convênio a ser firmado com o Estado relativo ao repasse recursos para aquisição de "diesel Diesel", por intermédio da SEAB/PR destinado a atender o "Projeto de Recuperação da Trafegabilidade de Estradas Rurais" no Município de Lindoeste-PR.

Art. 2º - Fica designado o SR. **VANDERLEI DA FONSECA**, CPF - 025.823.574-95, servidor Público Municipal, como cargo de Técnico Agrícola e lotado na Secretaria Municipal de Agricultura e Meio Ambiente, como Responsável Técnico que acompanhará os demais atos vinculados à execução do objeto.

Art. 3º - Esta Portaria entra em vigor na data de sua publicação.

Gabinete do Prefeito Municipal de Lindoeste Pr,
Aos 25 dias de abril de 2016.

Silvio de Souza
SÍLVIO DE SOUZA
Prefeito Municipal

CI-1163842-E16

Município de Lindoeste
E-mail: pmlindoe@certo.com.br
AV. Marechal Cândido Rondon, s/n - Telefax (45) 3237-8000
CEP 85826-000 - LINDOESTE - PARANÁ
CNPJ 80.881.915/0001-92

PORTARIA 051/2016
Data 26/04/2016

O Prefeito Municipal de Lindoeste, Estado do Paraná, no uso de suas atribuições legais e em conformidade com exigências do Tribunal de Contas:

RESOLVE

Autorizar o lançamento de 01 e 1/2 (UMA E MEIA) diárias para o funcionário **Sr. JOÃO ALVES BATISTA**, CPF Nº 729.241.019-72, Matrícula 11803/1, Cargo de **Motorista** referente aos dias 26 e 27 de abril de 2016 em decorrência de viagem para CURITIBA - PR, deslocamento realizado com veículo oficial para atender agenda de interesse da Secretaria Municipal de Saúde e levar paciente para consulta médica.

GABINETE DO PREFEITO MUNICIPAL DE LINDOESTE
AOS 26 DIAS DO MÊS DE ABRIL DE 2016.

Silvio de Souza
SÍLVIO DE SOUZA
Prefeito Municipal

CI-1163851-E16

Prefeitura Municipal de Boa Vista da Aparecida
ESTADO DO PARANÁ
Rua Argentina, 1546 - CEP 85884 - 000 - Medianeira - PR
Fone: (45) 3264-8617 - Fax: (45) 3264-8616
Site: <http://www.mdsdianara.pr.gov.br>

DECRETO Nº 158/2016
DATA: 26/04/2016

SÚMULA. Autoriza o chamamento de candidatos aprovados no Teste Seletivo 001/2016 - Operador de Máquinas Rodoviárias, exceto para o número de vagas abertas no referido Teste Seletivo, e dá outras providências.

WOLNEI ANTÔNIO SAVARIS, PREFEITO MUNICIPAL DE BOA VISTA DA APARECIDA, NO USO DAS ATRIBUIÇÕES QUE LHE SÃO CONFERIDAS POR LEI, CONSIDERANDO O MEMORANDO INTERNO DA DIVISÃO DE SERVIÇOS RODVIÁRIOS

DECRETA

Art.1º. Fica autorizado o chamamento dos candidatos aprovados no Teste Seletivo Edital 001/2016 - Operador de Máquinas Rodoviárias, exceto para o número de vagas abertas no referido teste seletivo e dentro do número de vagas existente no quadro do Município, conforme segue:

Especificação	Vagas existentes	Teste Seletivo	Vagas excedentes necessárias
Operador de Máquinas Rodoviárias	02		01

Art. 2º. Este decreto entrará em vigor na data de sua publicação, revogadas as disposições em contrário.

Gabinete do Prefeito Municipal de Boa Vista da Aparecida - PR, em 26 de abril de 2016.

Wolnei Antônio Savaris
Wolnei Antônio Savaris
Prefeito Municipal

CI-1163853-E16

ESTADO DO PARANÁ
MUNICÍPIO DE SÃO MIGUEL DO IGUAÇU

AVISO DE LICITAÇÃO
PROCESSO Nº 04/2016
PREGÃO 99/2016 ELETRÔNICO - PMSM

O Município de São Miguel do Iguaçu - Pr, TORNA PÚBLICO aos interessados que em conformidade com a Lei Federal nº 8.666/93, 10.520/02 e 2480/2013 Municipal e suas alterações posteriores, que se encontra disponível para retida o edital do processo administrativo nº 104/2016 na modalidade Pregão, tipo Menor Preço objetivando a contratação de empresa especializada no fornecimento de gêneros alimentícios para compor cestas básicas em apoio ao programa de aquisição e nutrição infantil em parceria com a FUMASA e Pastoral da Criança para a comunidade indígena Ava Guarani, localizada no Distrito de Santa Rosa de Ocoy de acordo com o Convênio nº. 4500033405 firmado entre a Prefeitura Municipal e Itaipu Binacional, conforme anexo 1 do edital. A licitação será realizada no dia 16 de maio de 2016, às 09:00 horas no site www.sit.iguaçu.pr.gov.br/Acesso/identificado O edital poderá ser retirado no site <http://www.sit.iguaçu.pr.gov.br/Acesso/identificado> ou diretamente no Departamento de Licitações e Contratos, na Rua Vário Greider, 164, no horário comercial de 2ª a 6ª feir, mediante a apresentação de mídia removível com entrada para USB (pendrive). São Miguel do Iguaçu-PR, 26 de abril de 2016.

CLAUDIMIRO DA COSTA DUTRA - Prefeito Municipal

CI-1163833-E16

ESTADO DO PARANÁ
MUNICÍPIO DE SÃO MIGUEL DO IGUAÇU

EXTRATO DO 1º TERMO ADITIVO AO CONTRATO Nº 04/2016-PMSM
DATA DE ASSINATURA DO TERMO ADITIVO: 26 de Abril de 2016
Referência: TOMADA DE PREÇOS Nº 04/2016 - PMSM
CONTRATANTE: MUNICÍPIO DE SÃO MIGUEL DO IGUAÇU
CONTRATADA: PEACE CONSTRUTORA DE OBRAS LTDA CNPJ sob nº 04.826.544/0001-68
DO OBJETO: Alteração da cláusula segunda do contrato original para aumento de 3,0158% da meta física inicialmente contratada, com vistas ao acréscimo de valor em R\$ 37.599,58 (trinta e sete mil e quinhentos e sessenta e nove reais e cinquenta e oito centavos).
FUNDAMENTAÇÃO: Artigo 65 da Lei Federal nº 8.666/93.
FORO: Comarca de São Miguel do Iguaçu, Estado do Paraná
DEMAIS CLÁUSULAS: PERMANECEM INALTERADAS

CI-1163836-E16

AVISO DE LICITAÇÃO

PROCESSO Nº 3070/2016
PREGÃO PRESENCIAL Nº 83/2016

Objeto: Aquisição de equipamentos instrumentais odontológicos destinados ao Centro de Especialidade Odontológica e as Unidades Básicas.

Tipo: Menor Preço, Por Item.

Data de abertura: 13 de maio de 2016, às 9 horas.

Local de abertura: Paço Municipal Prefeito Alberoni Bittencourt.

O Edital poderá ser obtido no site www.ubirata.pr.gov.br.

Ubitatã - Paraná, 25 de abril de 2016.

Pregoeiro (a)
CI-1163841-E16 Nomeado (a) conforme Portaria 8/2016

PODER JUDICIÁRIO
JUIZO DE DIREITO DA VARA CÍVEL DA COMARCA DE CORBÉLIA - PR
Av. Minas Gerais, nº 102 - Fone (45) 3242-1246
favretto@realplus.com.br
BRAZ FAVRETTO
Escrivão

- EDITAL DE CITAÇÃO DA REQUERIDA FIRMANO FABRICAÇÃO E MONTAGEM INDUSTRIAL LTDA, na pessoa de seu representante legal - PRAZO DE 20 (VINTE) DIAS -

A Doutora Nícia Kirchlein Cardoso, Juíza de Direito desta Comarca de Corbélia, deste Estado do Paraná, na forma do art. 13º, etc...

FAZ SABER, a todos quantos o presente edital virem, ou dele conhecimento tiverem, especialmente a requerida **FIRMANO FABRICAÇÃO E MONTAGEM INDUSTRIAL LTDA**, que tramita por este Juízo e Cartório da Vara Cível sob nº 000492-60.2011.8.16.0074 - PROJUDI, um Procedimento Ordinário - Declaratória, proposta por COPACOL COOPERATIVA AGRICOLA INDUSTRIAL CONSOLATA, E o presente expedido para **CITACAO** da requerida **FIRMANO FABRICAÇÃO E MONTAGEM INDUSTRIAL LTDA**, na pessoa de seu representante legal, atualmente em lugar incerto e não sabido, para oferecer defesa, querendo, no prazo legal de 15 (quinze) dias, sob pena de serem aceitos como verdadeiros os fatos alegados pela autora, tudo de conformidade com o despacho de fl. a, seguir transcrito: *Deixo o pedido de m. ex. Proceha-se conforme requerido. Corbélia, datado automaticamente, "26" Maio 2016.*
Juíza de Direito. Dado e passado nesta Cidade e Comarca de Corbélia, aos 14 de abril (04) de 2016. Eu, *[Assinatura]* Braz Favretto, Escrivão.

CI-1163849-E16

PARANÁ
CONSORCIO PÚBLICO DE MANEJO DE PROCESSOS COMPO
Área 11 - Três Forquilhas
Fone: (45) 3237-8000

ANUNCIANDO: CONSORCIO PÚBLICO DE MANEJO DE PROCESSOS COMPO

ITEM	Descrição	QUANT.	PREÇO	Valor Unit.	Valor Total
01	MATERIAL DE ALICATAÇÃO	100	R\$ 1,00	R\$ 100,00	
02	MATERIAL DE ALICATAÇÃO	100	R\$ 1,00	R\$ 100,00	
03	MATERIAL DE ALICATAÇÃO	100	R\$ 1,00	R\$ 100,00	
04	MATERIAL DE ALICATAÇÃO	100	R\$ 1,00	R\$ 100,00	
05	MATERIAL DE ALICATAÇÃO	100	R\$ 1,00	R\$ 100,00	
06	MATERIAL DE ALICATAÇÃO	100	R\$ 1,00	R\$ 100,00	
07	MATERIAL DE ALICATAÇÃO	100	R\$ 1,00	R\$ 100,00	
08	MATERIAL DE ALICATAÇÃO	100	R\$ 1,00	R\$ 100,00	
09	MATERIAL DE ALICATAÇÃO	100	R\$ 1,00	R\$ 100,00	
10	MATERIAL DE ALICATAÇÃO	100	R\$ 1,00	R\$ 100,00	
11	MATERIAL DE ALICATAÇÃO	100	R\$ 1,00	R\$ 100,00	
12	MATERIAL DE ALICATAÇÃO	100	R\$ 1,00	R\$ 100,00	
13	MATERIAL DE ALICATAÇÃO	100	R\$ 1,00	R\$ 100,00	
14	MATERIAL DE ALICATAÇÃO	100	R\$ 1,00	R\$ 100,00	
15	MATERIAL DE ALICATAÇÃO	100	R\$ 1,00	R\$ 100,00	
16	MATERIAL DE ALICATAÇÃO	100	R\$ 1,00	R\$ 100,00	
17	MATERIAL DE ALICATAÇÃO	100	R\$ 1,00	R\$ 100,00	
18	MATERIAL DE ALICATAÇÃO	100	R\$ 1,00	R\$ 100,00	
19	MATERIAL DE ALICATAÇÃO	100	R\$ 1,00	R\$ 100,00	
20	MATERIAL DE ALICATAÇÃO	100	R\$ 1,00	R\$ 100,00	
21	MATERIAL DE ALICATAÇÃO	100	R\$ 1,00	R\$ 100,00	
22	MATERIAL DE ALICATAÇÃO	100	R\$ 1,00	R\$ 100,00	
23	MATERIAL DE ALICATAÇÃO	100	R\$ 1,00	R\$ 100,00	
24	MATERIAL DE ALICATAÇÃO	100	R\$ 1,00	R\$ 100,00	
25	MATERIAL DE ALICATAÇÃO	100	R\$ 1,00	R\$ 100,00	
26	MATERIAL DE ALICATAÇÃO	100	R\$ 1,00	R\$ 100,00	
27	MATERIAL DE ALICATAÇÃO	100	R\$ 1,00	R\$ 100,00	
28	MATERIAL DE ALICATAÇÃO	100	R\$ 1,00	R\$ 100,00	
29	MATERIAL DE ALICATAÇÃO	100	R\$ 1,00	R\$ 100,00	
30	MATERIAL DE ALICATAÇÃO	100	R\$ 1,00	R\$ 100,00	

TOTAL DO MATERIAL ALICATADO: R\$ 100.000,00

CI-1163855-E16

Prefeitura Municipal de Boa Vista da Aparecida
ESTADO DO PARANÁ
Rua Argentina, 1546 - CEP 85884 - 000 - Medianeira - PR
Fone: (45) 3264-8617 - Fax: (45) 3264-8616
Site: <http://www.mdsdianara.pr.gov.br>

DECRETO Nº 157/2016
DATA: 26/04/2016

SÚMULA. Nomeia comissão Permanente para proceder avaliação de bens e imóveis no Município de Boa Vista da Aparecida - PR, no uso de suas atribuições legais, e dá outras providências.

DECRETA

Art. 1º - Fica nomeada Comissão Permanente para proceder a avaliação de bens e imóveis no Município de Boa Vista da Aparecida - PR, em conformidade com o Edital nº 001/2016, que tramita por este Juízo e Cartório da Vara Cível sob nº 000492-60.2011.8.16.0074 - PROJUDI, um Procedimento Ordinário - Declaratória, proposta por COPACOL COOPERATIVA AGRICOLA INDUSTRIAL CONSOLATA, E o presente expedido para **CITACAO** da requerida **FIRMANO FABRICAÇÃO E MONTAGEM INDUSTRIAL LTDA**, na pessoa de seu representante legal, atualmente em lugar incerto e não sabido, para oferecer defesa, querendo, no prazo legal de 15 (quinze) dias, sob pena de serem aceitos como verdadeiros os fatos alegados pela autora, tudo de conformidade com o despacho de fl. a, seguir transcrito: *Deixo o pedido de m. ex. Proceha-se conforme requerido. Corbélia, datado automaticamente, "26" Maio 2016.*
Juíza de Direito. Dado e passado nesta Cidade e Comarca de Corbélia, aos 14 de abril (04) de 2016. Eu, *[Assinatura]* Braz Favretto, Escrivão.

CI-1163860-E16

MUNICÍPIO DE MEDIANEIRA
ESTADO DO PARANÁ
Rua Argentina, 1546 - CEP 85884 - 000 - Medianeira - PR
Fone: (45) 3264-8617 - Fax: (45) 3264-8616
Site: <http://www.mdsdianara.pr.gov.br>

Edital Pregão Eletrônico nº 27/2016
Processo nº 53/2016

ADENDO II

1 - Por motivo de erro material na digitação.
Objeto nº 16: Adendo I referente ao Edital Pregão Eletrônico 28/2016 Processo 53/2016

Leia-se: Adendo I referente ao Edital Pregão Eletrônico 27/2016 Processo 53/2016

Medianeira, 26 de abril de 2016. Vânia Raquel Furmann Moreira - Pregoeira

CI-1163861-E16

Prefeitura Municipal de Boa Vista da Aparecida
Estado do Paraná
CNPJ 78.121.985/0001-00
Av. Cícero Barbosa Sobrinho, 1190 - Centro - Fone/Fax (45) 3287-1331 - 85780-000 - Boa Vista da Aparecida - Paraná

EXTRATO DE CONTRATO
QUARTO TERMO ADITIVO AO CONTRATO DE PRESTAÇÃO DE SERVIÇOS Nº 021/2014
CONTRATANTE: Prefeitura Municipal de Boa Vista da Aparecida - PR
CONTRATADA: Rosalid Marcos Medeiros ME
OBJETO: Contratação de empresa para prestação de serviço no transporte de equipamentos e maquinários do Município de Boa Vista da Aparecida.
QUANTIDADE ORIGINAL DE KM: 40.000 km.
QUANTIDADE ADITIVADA DE KM: 50.000 km.
Gabinete do Prefeito Municipal de Boa Vista da Aparecida, estado do Paraná, em 26 de abril de 2016.
Welson Antonio Savaris
Prefeito Municipal
CI-1163865-E16

ESTADO DO PARANÁ
MUNICÍPIO DE SÃO MIGUEL DO IGUAÇU

AVISO DE LICITAÇÃO
PROCESSO Nº104/2016
PREGÃO 59/2016 ELETRÔNICO - PMSMI

O Município de São Miguel do Iguaçu - PR, TORNA PÚBLICO aos interessados que em conformidade com a Lei Federal nº 8.666/93, 10.520/02 e 2480/2013 Municipal e suas alterações posteriores, que se encontra disponível para retirada, o edital do processo administrativo nº 104/2016 na modalidade Pregão, tipo Menor Preço, objetivando a contratação de empresa especializada no fornecimento de gêneros alimentícios para compor cestas básicas em apoio ao programa de aquisição e nutrição infantil em parceria com a FUNASA e Pastoral da Criança para a comunidade indígena Avá Guarani, localizada no Distrito de Santa Rosa de Ocuy de acordo com o Convênio nº. 4500035405 firmado entre a Prefeitura Municipal e Itaipu Binacional, conforme anexo 1 do edital. A licitação será realizada no dia 18 de maio de 2016, às 09:00 horas no site www.bli.org.br. Acesso Identificado. O edital deverá ser retirado no site www.bli.org.br, <http://transparencia.sao miguel.pr.gov.br/0081top001transparencia/> ou diretamente no Departamento de Licitações e Contratos, na Rua Válio Chelere, 64, no horário comercial de 2ª a 6ª feira, mediante a apresentação de mídia removível com entrada para USB (pendrive) - São Miguel do Iguaçu-PR, 25 de abril de 2016. - CLAUDIO MIRO DA COSTA DUTRA - Prefeito Municipal.
CI-1163833-E16

ESTADO DO PARANÁ
MUNICÍPIO DE SÃO MIGUEL DO IGUAÇU

EXTRATO DO 1º TERMO ADITIVO AO CONTRATO Nº 004/2016 - PMSMI
DATA DE ASSINATURA DO TERMO ADITIVO: 26 de Abril de 2016.
Referência: TOMADA DE PREÇOS Nº 010/2015 - PMSMI.
CONTRATANTE: MUNICÍPIO DE SÃO MIGUEL DO IGUAÇU
CONTRATADA: DECAPE CONSTRUTORA DE OBRAS LTDA CNPJ sob nº 04.926.544/0001-68
DO OBJETO: Alteração de cláusula segunda do contrato original para aumento de 3.0158% da meta física inicialmente contratada, com vistas ao acréscimo de valor em R\$ 37.569,58 (trinta e sete mil e quinhentos e sessenta e nove reais e cinquenta e oito centavos).
FUNDAMENTAÇÃO: Artigo 65 da Lei Federal nº 8.666/93.
FORO: Comarca de São Miguel do Iguaçu, Estado do Paraná.
DEMAIS CLÁUSULAS: PERMANECEM INALTERADAS
CI-1163836-E16

O Paraná

Jornal de Fato

comercial@oparana.com.br



84%

das pessoas utilizam impressos para se informar sobre promoções e atrações.

83%

leem os impressos promocionais em casa e oito em cada dez também acompanham as ofertas ao receberem no próprio local.

66%

vão a um estabelecimento para efetivar a compra de produtos apresentados.



Pesquisa indica que impressos são mais efetivos na relação com o consumidor.



Fonte: pesquisa da Prograf, realizada pelo Instituto Data Populair



No mundo dos negócios não é o **GRANDE** que engole o pequeno, é o **RÁPIDO** que ultrapassa o lento!

Anuncie!

45. 3321.1000

Rua Pernambuco, 1.600
Centro | Cascavel | PR
CEP.: 85810-021