

# O Paraná

Jornal de Fato

Domingo, 15/05/2016 - Edição nº 12.208 - Ano 40 - R\$ 2,00

## Desde 15 de maio de 1976...



# ANOS



## ...a serviço das causas do Oeste

40 anos



**AMOP**  
ASSOCIAÇÃO DOS MUNICÍPIOS DO  
OESTE DO PARANÁ

40 anos

vista pp

# O Paraná

## Um jornal que conhece o Oeste Paranaense.



16 | OPR Esportes

### Grohe tenta deixar quedas de lado e dá receita para o título

Paulo Assis - O futebol brasileiro vive um momento de transição. Depois de anos de domínio do Flamengo e do Corinthians, o Palmeiras tenta se firmar como o novo grande do futebol brasileiro. O clube de São Paulo, que chegou ao topo da tabela em 2015, busca consolidar sua posição e conquistar o título de campeão brasileiro. Para isso, o técnico Abel Ferreira precisa deixar as derrotas de lado e focar na conquista do título. Ele acredita que o time tem tudo para isso, desde que mantenha a concentração e o foco. A receita para o sucesso, segundo ele, é a união e a vontade de vencer. O Palmeiras precisa acreditar em si mesmo e não desistir de nada. O título é o objetivo e o time precisa lutar até o fim para alcançá-lo. O técnico acredita que o time tem a capacidade de fazer isso e que o título é o resultado disso. Ele acredita que o time tem tudo para isso, desde que mantenha a concentração e o foco. A receita para o sucesso, segundo ele, é a união e a vontade de vencer. O Palmeiras precisa acreditar em si mesmo e não desistir de nada. O título é o objetivo e o time precisa lutar até o fim para alcançá-lo.

PLACAR DE GOLETA

TIME	GOLETA
Flamengo	1
Corinthians	2
Palmeiras	3
Santos	4
Botafogo	5
Grêmio	6
Internacional	7
Atlético Paranaense	8
Fluminense	9
Chapecoense	10
Paraná	11
Joinville	12
Avaí	13
Joinville	14
Avaí	15
Joinville	16
Avaí	17
Joinville	18
Avaí	19
Joinville	20

## O Paraná

Jornal de Fato



# PT

# O Paraná é muito mais que um jornal...

Ele faz parte de  
nossas vidas e  
de nossa história!



**LUTINSKI.**

DESIGN • ILUSTRAÇÕES • COMUNICAÇÃO

PROJETOS GRÁFICOS, EMBALAGENS,  
CAMPANHAS POLÍTICAS E  
ASSESSORIA PUBLICITÁRIA



Preço Justo, Resultado Perfeito!

[www.pevermelho.art.br](http://www.pevermelho.art.br)  
45 3037 3004

## Aniversário

# 40 anos a serviço do Oeste

A civilização avança e as tecnologias evoluem, mas alguns conceitos e princípios seguem inabaláveis. Um deles é o pilar que, mesmo em uma era dominada pelos meios digitais, ainda faz com que os jornais impressos respirem e determinem o seu espaço. É a credibilidade que sustenta a mais antiga das matrizes de

comunicação da história. Hoje, 15 de maio, é um dia especial aos que, de uma forma ou outra, identificam-se com a trajetória do mais antigo diário do Oeste do Paraná.

**O Paraná** foi oficialmente constituído em 15 de maio de 1976 por pessoas que confiavam no poder da informação de qualidade e nas contribui-

ções que a imprensa livre podia trazer a uma região inteira. O Jornal de Fato cultivava intensa relação com uma das frações do Brasil que mais trabalham e produzem mas que, a exemplo das outras, enfrenta as dificuldades comuns a um País que ainda não conseguiu se firmar.

Mesmo que o sistema de

produção de um impresso hoje seja muito diferente daquele de 40 anos atrás, alguns critérios seguem inalterados e fortalecidos. O jornal segue se pautando na seriedade, no compromisso com a verdade e na coragem de assumir posturas e bandeiras que, muitas vezes, parecem inalcançáveis.

Desde suas primeiras

edições, **O Paraná** se colocou ao lado daqueles que, pelo trabalho e pelo respeito às leis, almejavam a edificação de uma região próspera e desenvolvida. O percurso, de dificuldades e imprevistos, ensinou que perseverança e paciência são fundamentais para que projetos saiam da prancheta e facilitem a vida das pessoas.

VANDRÉ DUBIELA



*Biblioteca Pública e FAG reúnem os maiores e mais completos acervos históricos de O Paraná, que estão sempre à disposição do público leitor*

## REFERÊNCIA

O jornalista Emir Sfair, um dos mais admirados profissionais da imprensa do Estado por décadas, foi quem definiu os parâmetros do jornalismo ético, responsável e de resultados que pautaria o Jornal de Fato por toda a sua trajetória. Emir faleceu há 18 anos, porém deixou como legado uma geração de jornalistas comprometidos com a correção de seus atos e com os anseios de sua comunidade. E assim o jornal tem agido desde 1976, quando as primeiras grandes causas surgiram.

Em matérias, reportagens e artigos de opinião, **O Paraná** abriu espaço e repercutiu a urgência do Oeste de contar com rodovias pavimentadas, obras estruturais, a Ferroeste e a Ponte de Guaíra, e com recursos de saúde e educação que pudessem alçar a região à condição que ela sempre mereceu. Unioeste e Hospital Regional, bem como o contínuo fortalecimento da agricultura e da indústria, sempre estiveram entre os temas tratados com mais carinho pela dedicada equipe do jornal.



## CERTEZAS

Depois de vencer uma trajetória de 40 longos anos de circulação ininterrupta, de colher sucessos e de aprender com infortúnios, o Jornal de Fato acumula algumas poucas certezas. Duas delas são as mais pertinentes para esse momento de particular comemoração: de que a fidelidade e a confiança dos seus leitores são bens inestimáveis e de que o compromisso, o trabalho e a superação reservam ainda uma longa estrada, de desafios, êxitos e também de frustrações, a ser percorrida pelo mais antigo diário em circulação no Oeste do Paraná.



**rose bracht**  
36 e 37

**Frente contra  
prorrogação do  
pedágio será  
lançada amanhã**

Política 03

**20 trabalhadores  
são libertados da  
escravidão em  
fazenda da região**

Geral 06

CONTRABANDO DE CIGARROS

# Quadrilhas movimentam mais de R\$ 10 bilhões/ano



Somente no primeiro trimestre deste ano, 17,1 milhões de maços de cigarros contrabandeados foram apreendidos, mas a estimativa dos órgãos de segurança pública indica que 98% dos carregamentos passam livremente

pelo Oeste paranaense. Isso significa que uma soma de cerca de R\$ 2,5 bilhões chegaram aos consumidores. No ano, supera R\$ 10 bilhões o total movimento pelas cerca de 20 quadrilhas que atuam na região.

Oeste 14

## Cascavel registra três novos casos de abuso sexual por dia

19

MUDANÇA



A partir de amanhã haverá alteração em alguns dos itinerários do transporte coletivo urbano de Toledo. O objetivo, segundo o setor que administra o serviço, é tornar o sistema ainda mais eficiente.

Oeste 16

**Seis partidas  
fecham hoje  
primeira rodada  
do Brasileirão**

Esportes 40

## Fonte alternativa

O Programa Oeste em Desenvolvimento vai reunir líderes e técnicos da região nesta segunda-feira no auditório da FAG, em Cascavel. Um dos temas em pauta são programas de incentivo ao uso de energias renováveis.

Oeste 08



## “Uma Ponte para o Futuro” baseia ações do Governo Temer

A4

expediente

DESDE 15 DE MAIO DE 1976

O Paraná

Jornal de Fato

Gestão Judicial  
Scherer Assessoria Empresarial Ltda.Diretor  
Jadir Zimmermann  
diretor@oparana.com.brEditor-chefe  
Antonio Sbardelotto  
editoria@oparana.com.br  
www.oparana.com.brRCK Comunicações Ltda. CNPJ: 77.867.877/0001-09  
Jornal Oparana S/A CNPJ: 21.819.026/0001-36 Matriz  
Jornal Oparana S/A CNPJ: 21.819.026/0002-17 FilialRedação, administração, publicidade e oficinas  
Rua Pernambuco, 1.600 - Cascavel - PR CEP 85.810-021 - Caixa Postal 761  
Telefone Central (45) 3321-1000 Fax (45) 3321-1020Emails  
redacao@oparana.com.br  
comercial@oparana.com.br  
assinaturas@oparana.com.br

REPRESENTANTES NACIONAIS

Curitiba / São Paulo / Merconet  
(41) 3079-4666Brasília, Florianópolis/Central  
(61) 3323-4701 / (48) 3216-0600Porto Alegre/Expansão Brasil  
(51) 3340-1408

## Editorial

## Dois presidentes e nenhuma solução

2016 é o ano que já pode ter acabado. O mandato-tampão do presidente interino, Michel Temer, só começará de fato depois que a interinidade acabar. Por ora, Dilma Rousseff ainda é a presidente do Brasil e só perderá essa condição se for de fato condenada ao final do processo de impedimento.

Neste momento, há dois presidentes: a que pode voltar em alguns meses e o que pode ser efetivado. A decisão final sobre quem governa o Estado nacional vai demorar no mínimo até agosto ou setembro, no máximo novembro. Como um quer derrubar o outro, até lá os grupos radicais que impedem a união nacional continuarão com seus shows de rancor, insultos e fulanização.

O desemprego dispara e o PIB encolhe. A União, estados e municípios, com as contas asfíxiadas, vivem o virtual "impeachment" da paralisia fiscal, que vitima cerca de seis mil dirigentes executivos, às voltas com jeitinhos contábeis ("pedaladas") e mui-

to sacrifício para a população.

A saída está nas reformas necessárias para retomar o desenvolvimento, mas não virão logo sem um pacto político, econômico e social. A alternativa, uma ditadura populista ou plutocrata, daria em violência e sangue derramado. Sem um pacto, o ano se esvaía no ciclo perverso, ruidoso e paralisante de insultos, rancores e fulanização.

Nada de eficaz e duradouro será feito sem definir quem governa o Brasil e que agenda será aplicada. Enquanto um pacto não for celebrado só haverá factoides, truques midiáticos e marketing "político". As medidas de ajuste iniciadas pela presidente afastada só farão efeito real a partir de 2017 e em ano eleitoral é ingenuidade pedir aos principais partidos que se unam pelo bem da Nação: eles continuarão atacando os adversários e querendo vitórias nas urnas. Mas sem um pacto para enfrentar a crise, este será mais um ano perdido.

## Primeiro ato

Mario Eugenio Saturno

Antes de abordar sobre o que "sangra" realmente o país, precisamos entender que os seguidores do Partido dos Trabalhadores não são democratas, nem republicanos. E não me refiro à ladroagem. Os poderes no Brasil são exercidos separadamente e com independência. Os governantes são eleitos diretamente, e o Legislativo Federal é exercido em duas câmaras, o Senado representa os estados, tendo cada um três senadores, e a Câmara de Deputados representa o povo, com número proporcional à população.

Petistas não aceitam que cada cidadão vale um voto e que a República tem as instâncias de representatividade e poder. O eleito, presidente, senador ou deputado, ganha imunidade e foro privilegiado, mas não o direito a cometer crime. Alguns crimes cometidos por presidentes só podem ser julgados pelo Senado, ou seja, não tem recurso em nenhum outro poder, nem no Supremo! E cada senador vale um voto.

Cidadãos comuns denunciaram a presidente Dilma na Câmara, muito mais dos dois terços necessários de deputados afirmaram que ela deve ser julgada pelo Senado e muito mais da metade necessária de senadores aceitaram a denúncia de crime contra a governanta. Mas - oras bolas! - a governanta julga-se inocente e classifica de "golpe" o direito constitucional dos cidadãos, dos deputados e dos senadores... Tchou querida! Perdeu! Vá estudar a Constituição e pare de atrapalhar o país. A Dilma

poderia ser patriota e renunciar, economizar todo esse desgaste à nossa República.

O novo presidente, em exercício, tem que tirar uma lição do Processo de Impedimento da Dilma. As "pedaladas fiscais" - clara referência aos dribles futebolísticos do Robinho, de quando o Brasil era bom de futebol - foram artimanhas contábeis feitas para enganar a Lei de Responsabilidade Fiscal. Uma lei do FHC que custou muito caro ao Erário, já que a Federação assumiu a dívida de estados e municípios para implementar a lei que proíbe gastar mais do que se arrecada e com isso acaba com o déficit, grande responsável pela inflação de então. A Dilma desestruturou a nação por causa desse crime fiscal.

O presidente Temer tem que observar que o mesmo acontece com a grande maioria dos brasileiros. Os bancos regaram o mercado com crédito farto e que, agora, ficou muitíssimo mais caro, quebrando o caixa das famílias brasileiras. Crédito é uma armadilha! Em abril, os Serviços de Proteção ao Crédito registraram 500 mil novos consumidores devedores negativos, totalizando agora 59,2 milhões em todo o País, ou 40% da população adulta no país. E as pendências bancárias com o cartão de crédito, empréstimos, financiamentos e seguros são a maior parte dos compromissos atrasados.

Isso se deve ao aumento dos juros que, mesmo com a Selic em 14,25% ao ano desde julho de 2015, a taxa média subiu de 7,89% ao mês (ou 148,76% ao ano) em março para 7,95% ao mês (ou 150,42% ao ano) em abril, a maior taxa desde novembro de 2003.

Essa é uma bomba que está acabando com o mercado interno e necessita de uma ação rápida do governo federal, que deveria "comprar" as dívidas e mesmo que cobre a Selic mais 5%, será um bom negócio para o governo e o consumidor, e um excelente negócio para o mercado interno em curto e médio prazo.

Mario Eugenio Saturno é pesquisador do INPE e congregado mariano mariosaturno@uol.com.br

## TÚNEL DO TEMPO



## 31 de maio de 1983

As intensas chuvas castigam duramente os três estados do Sul e levam os governadores do Paraná, Santa Catarina e Rio Grande do Sul a pedirem socorro do governo federal. O Flamengo de Zico, Leandro, Adílio e Cia. goleia o Santos por 3 a 0 e fatura o título da Taça de Ouro pela terceira vez em quadro edições.

## Noite violenta e 7,5 bilhões de sóis

Alceu A. Sperança

O que merece uma adolescente ansiosa para ir à escola? Malala Youzafzai mereceu um tiro na cabeça. A jovem paquistanesa cometeu o ato "terrorista" de defender o direito das meninas de ir à escola, que um Estado paralelo, supostamente inspirado em valores religiosos, proibiu na região em que ela nasceu.

Isso não aconteceu na Idade Média: em 9 de outubro de 2012, Malala entrou num ônibus escolar. Um homem a chamou pelo nome, apontou-lhe uma pistola e disparou três tiros. O pai dela, um professor, disse que não foi uma pessoa que atirou na frágil Malala: foi uma ideologia. A duras penas, Malala conseguiu sobreviver, mas sabe que se retornar ao país natal será novamente alvejada pelos tiros da intolerância, desta vez mortalmente.

Ela sente saudades das colegas de escola e não se adapta bem aos costumes ocidentais, mas os intolerantes que a escolheram como vítima conseguiram o oposto do que desejavam: Malala comanda uma campanha mundial pela educação das meninas em todos os países e, além de continuar estudando, estuda ainda mais e lê muito.

Quando as pessoas a invejam por ganhar o apoio e a visita de líderes mundiais, celebridades e astros do rock, ela observa: "Superstars do rock não precisam fazer a lição de casa" - que o pai professor exige todos os dias, sem falta. O irmão observa que depois dos tiros ela ficou "viciada em livros".

A estrelinha Malala sobreviveu, mas a estrela da democracia no mundo sofre neste momento um ataque fortíssimo. Uma tenebrosa noite começa a descer sobre o planeta, como a ecoar os tiros disparados contra a menina Malala. Pessoas são enxotadas dos lares, perdem direitos, caem na pobreza e sofrem perseguições por defender a humanidade, a cultura e a justiça. É BBB: bala disparada, borraça no lombo e besteirol midiático.

Desolados com o drama da estrelinha Malala, voltamos os olhos aos céus. Lá está a superestrela Eta Carinae. Uma das mais luminosas da Via Láctea, é a estrela mais observada na Terra depois do Sol. Ela fez parte da primeira geração de estrelas que iluminaram a "idade das trevas" do Universo, diz o professor Augusto Damini, do Instituto de Astronomia, Geofísica e Ciências Atmosféricas da USP.

Residindo provisoriamente hoje na Inglaterra, a estrelinha Malala talvez jamais volte a levar um tiro e fique novamente à beira da morte, mas Eta Carinae, que trouxe a luz para a era das trevas do universo, vai fatalmente morrer. Em estado terminal, a superstar, com o tamanho de 90 sóis e a capacidade iluminativa de cinco milhões deles, passa por transformações terminais e vai explodir em breve.

Como se tivesse levado um tiro, Eta Carinae, localizada a 8 mil anos-luz da Terra, apresenta um buraco por onde os cientistas estudam a possibilidade de confirmar ou reduzir a pó tudo o que se conhece neste mundo a respeito de estrelas. Desde que estudar sempre é preciso, em sua agonia cósmica a superestrela vai nos ensinar muito sobre o universo.

Já a estrelinha sobrevivente, Malala Youzafzai, continuará viva e ensinando que meninas estudiosas serão mães de qualidade e terão filhos melhores. Eta Carinae, descobriu-se recentemente, repartiu-se em duas: A e B, e brilha como nunca. Malala se reparte em milhares e leva a luz do conhecimento a milhões de crianças de todo o mundo. Só assim a assustadora noite da intolerância que hoje ameaça a humanidade poderá ser dissipada. A escuridão fascista não vencerá a claridade de 7,5 bilhões de sóis-corações humanos.

Alceu A. Sperança é escritor e jornalista - alceusperanca@ig.com.br

## falecimentos

Até o fechamento deste caderno não houve registro de óbitos na Acesc em Cascavel.

Óbitos registrados ontem, até as 17h, pela Acesc, em Cascavel

COROA DE FLORES A PARTIR DE R\$ 150,00  
www.coroasfloriprev.com

FAIXA E FRETE GRÁTIS PARA TODO O INTERIOR DO PARANÁ, CURITIBA E REGIÃO

# Informe da redação

editoria e colaboradores

## Contra o relógio

A vinda de Valdir Rossoni a Cascavel na sexta-feira teve cunho eminentemente administrativo, diferentemente do que alguns possam imaginar. Prova disso é que durante sua estada na cidade ele não participou de qualquer reunião política. A explicação está na necessidade de publicação até esta terça-feira do edital de licitação dos R\$ 15,4 milhões que o Estado está liberando a fundo perdido para obras de pavimentação asfáltica em alguns bairros da cidade. E para que as obras realmente sejam executadas ainda este ano, vale lembrar, é preciso que as empresas participantes da licitação (que foi dividida em sete blocos) não apelem à Justiça.

## De partida

Mesmo que tudo corra bem, não será do vice-prefeito Maurício Theodoro o comando dessas obras de pavimentação. “No máximo até 2 de junho eu me desligo da Secretaria de Obras”, confirmou ele na manhã de ontem.

## Prefeiturável

A saída de Maurício do secretariado tem a ver com seu projeto político. “Sou pré-candidato a prefeito pelo PSDB e há tempos estou conversando com outros partidos que têm o mesmo perfil do nosso e colocando isso de forma muito clara”, disse ele, ressaltando que “a coisa está bem encaminhada, mas ainda faltam alguns ajustes”.

## Prevenção

Prevenir contra a proliferação do mosquito *Aedes aegypti* é o objetivo do projeto que obriga depósitos de pneus, ferros-velhos e empresas afins a construírem coberturas para evitar o acúmulo de água da chuva e que volta à pauta da Câmara de Cascavel nesta segunda-feira, após ter sido aprovado em primeira discussão um mês atrás.

## Necessidade

“O projeto se justifica pela atual situação que o Brasil vem vivendo com a dengue. Recipientes abertos com água estagnada, como latas, vasos e pneus, podem

se tornar focos do mosquito”, explica a prefeitura.

## Alterações

A proposta do Executivo passou por mudanças após debate da Comissão de Agricultura e Meio Ambiente da Câmara com os comerciantes atingidos pela medida. O novo texto estabelece que a cobertura deverá ser de no mínimo 30% nos imóveis até 500 m, 20% nos de 501 a 1000 m, 15% nos 1001 a 2000 m e 10% nos imóveis acima de 2000 m.

## Quem assume

Com a ida de Ricardo Barros para o Ministério da Saúde, a região Oeste deve ganhar mais um deputado federal. Como Osmar Bertoldi (DEM) segue impedido de assumir o mandato por estar preso preventivamente desde fevereiro por infração à Lei Maria da Penha, a vaga deve ficar com o Professor Sérgio (PSC), de Foz do Iguaçu.

## Prioridades

Por falar em Ricardo Barros, ele elencou 11 prioridades para o ministério. Melhorar a gestão e o financiamento da saúde, aperfeiçoar os sistemas de informação do SUS, manter uma relação de diálogo e não de imposição com os profissionais do setor, ampliar a mobilização de combate ao mosquito da dengue e fortalecer a participação dos brasileiros no programa Mais Médicos são algumas delas.

## Rapidinhas

\* Os vereadores votam amanhã projeto da Prefeitura de Cascavel que abre 30 novas vagas para médicos e 15 para enfermeiros na estrutura da Secretaria Municipal de Saúde. \* A Gincana da Cidadania da Assembleia Legislativa do Paraná chegará nesta segunda-feira a Toledo, onde será desenvolvida no Colégio Estadual Luiz Augusto Moraes do Rego.

No Paraná

# Frente busca apoio contra a prorrogação do pedágio

**Curitiba** – Buscar ampla adesão dos paranaenses à causa é a principal meta da Frente Parlamentar Contra a Renovação dos Contratos de Pedágio, que será lançada oficialmente na Assembleia Legislativa nesta segunda-feira, às 10h. Sob a coordenação do deputado Ademir Bier (PMDB), o grupo vai debater o tema nas principais regiões do Estado.

Representantes de entidades ligadas ao comércio, à indústria e à sociedade organizada de maneira geral devem participar da instalação da Frente. Foram convidadas para o ato de amanhã, dentre outras instituições, Fiep, Faciap, Federação das Empresas de Transporte de Cargas e Sistema Ocepar.

A Frente já definiu um cronograma de encontros com lideranças locais que serão realizados no interior do Estado. A primeira acontecerá em Ponta Grossa, no próximo dia 23. Em seguida, acontecerão reuniões em Foz de Iguaçu e



Cascavel, no dia 17 de junho; Umuarama, em 24 de junho, e Londrina e Maringá, no dia 8 de julho.

encerrados. Para isso precisamos da união dos paranaenses”, explica Ademir Bier.

“Precisamos ampliar esse debate. Esse assunto é preocupante. Um dos problemas que atrapalha o desenvolvimento do nosso Estado é justamente o preço do pedágio. Então, esse debate precisa ser feito com a sociedade”, ressaltou o também deputado Tércio Turini (PPS), outro integrante da Frente.

## MOBILIZAÇÃO

“Queremos mobilizar os paranaenses para que desta vez as classes produtivas e o povo não fiquem de fora desta importante decisão. Defendemos que uma nova licitação seja realizada apenas em 2021, quando os atuais contratos forem

# OAB promove “escolinha eleitoral”

**Cascavel** – Um seminário nesta segunda-feira, às 19h, no auditório da Univel, vai aprofundar o debate em torno das eleições municipais de outubro próximo. Promovido subseção cascavelense da OAB (Ordem dos Advogados do Brasil), o evento é direcionado prefeitos, vereadores, futuros candidatos, estudantes e outros interessados, e terá como pauta central as mudanças na legislação relativas, principalmente, à propaganda e à prestação de contas da campanha.

O advogado Armando de Souza, membro da diretoria da OAB, diz que o objetivo do seminário é orientar os políticos para que não tenham dissabores nem durante e nem depois da campanha eleitoral. “Ocorreram várias mudanças, por isso partidos e candidatos devem estar atentos. E esta é uma oportunidade para esclarecer as dúvidas”, ressaltou.



Carla Kaspstein vai falar sobre prestação de contas

## PALESTRANTES

O advogado Guilherme Gonçalves, um dos fundadores da Abradep (Academia Brasileira de Direito Eleitoral e Político), irá discorrer sobre propaganda eleitoral, enquanto a presidente da Comissão Estadual de Direito Eleitoral da OAB, Carla Kaspstein, abordará a prestação de contas eleitorais. A participação é gratuita e as inscrições podem ser feitas na OAB (3224-4896) e na Univel (3036-3636).



INCUBATÓRIO  
REALEZA/PR



FRIGORÍFICO  
CAPANEMA/PR

## Ricardo Barros quer multa a quem mantiver foco do Aedes em casa

Na primeira entrevista coletiva à imprensa como ministro da Saúde, Ricardo Barros, destacou as palavras gestão e articulação. O novo ministro apresentou algumas propostas, como aplicação de multa para quem tiver focos do mosquito Aedes aegypti em casa e não pretende mudar as regras de permanência de médicos estrangeiros no País. Estimular a execução de multas para quem tem focos do mosquito Aedes aegypti em casa é uma das principais propostas trazidas por Ricardo Barros. “Eu quero fazer esse apelo aos prefeitos para que se não têm uma lei [que preveja multa] que eles aprovem a lei e que façam a fiscalização com muita dedicação. Se o mosquito se comprometer a picar só na casa onde ele é criado, era fácil, mas infelizmente ele não é disciplinado e a gente não pode deixar que a sociedade toda sofra porque alguém não quer colaborar com o combate ao mosquito”, disse o ministro.

## Governo Temer

## “Uma Ponte para o Futuro” baseia ações

**Brasília** - As primeiras entrevistas dos novos ministros sinalizam que o governo do presidente interino Michel Temer deve seguir algumas das ações elencadas no documento Uma Ponte para o Futuro, lançado pelo PMDB, partido de Temer, em outubro de 2015, para o País superar a crise econômica. E, mais recentemente, em abril, o partido lançou outro documento, A Travessia Social.

O documento Uma Ponte para o Futuro dá ênfase à necessidade de ajuste fiscal e de flexibilização do Orçamento. O texto afirma que a solução do problema fiscal “será muito dura para o conjunto da população” e que, se as ações para saná-lo não incluírem medidas estruturais, “a crise fiscal voltará sempre”. Segundo a proposta, houve elevação dos encargos do Estado e, com isso, alta de despesas.

“Muitos deles [encargos], [são] positivos e virtuosos, na área da saúde, da educação e na assistência social (...) Mas esta mesma Constituição [1988] e legislações posteriores criaram dispositivos que tornaram muito difícil a administração do Orçamento”,

diz o documento, que defende o fim das vinculações constitucionais e indexações obrigatórias de valores.

“Diferentemente de quase todos os demais países, nós tornamos norma constitucional a maioria das regras de acesso e gozo dos benefícios previdenciários, tornando muito difícil a sua adaptação às mudanças demográficas”, exemplifica a proposta econômica. O

PMDB defende, ainda, a desvinculação dos benefícios da Previdência do método de reajuste do salário mínimo.

O Uma Ponte para o Futuro propõe também um “Orçamento com base zero”, o que significa que, a cada ano, os programas de Estado seriam avaliados por um comitê independente, que poderia sugerir sua continuação ou extinção.

## PACTO SOCIAL

Para Pedro Rossi, professor do Instituto de Economia da Unicamp, o governo Temer terá “muita dificuldade” em tocar as reformas propostas, por não ter um amplo respaldo popular e político. O economista também não é a favor da desvinculação de despesas previstas na Constituição. “A vinculação decorre de um pacto social na década de 80, que resultou na Constituição, de construir no Brasil um estado de bem-estar social. Enfrentar essas reformas tal como está colocado no programa dele [Temer] seria ilegítimo e antidemocrático”, opina. Para o professor Rossi, mudanças dessa natureza só poderiam ser implementadas por meio de acordo com a sociedade.

O economista Júlio Miragaya, presidente do Conselho Federal de Economia, também é contrário à retirada de garantias e ao corte de despesas. Miragaya defende uma mudança do modelo tributário, para que seja possível manter a proteção social. “Tem que mudar o modelo tributário, começar a tributar os que têm maior renda e riqueza. Por exemplo, se a cobrança de tributo sobre lucros e dividendos tivesse uma alíquota de 15%, isso significaria perto de R\$ 50 bilhões”, afirma.

## PEC defendida por Romero Jucá deve tirar R\$ 35 bilhões da Saúde em 2017

**Brasília** - A PEC (Proposta de Emenda à Constituição) 134 de 2015, conhecida como “DRU dos Estados”, pode tirar R\$ 35 bilhões da saúde pública em 2017. A estimativa é oficial e foi feita pelo Departamento de Economia da Saúde do Ministério da Saúde.

A PEC foi relatada pelo atual ministro do Planejamento, senador Romero Jucá (PMDB-RR), que deu parecer favorável ao projeto.

O texto deve ser votado em segundo turno no Senado na terça-feira (17). Estados poderão reduzir em até R\$ 14 bilhões os gastos na área. Os municípios poderão deixar de investir até R\$ 21 bilhões. O autor da proposta é o senador Dalirio Beber (PSDB-SC).

Se a PEC relatada por Jucá não passar, os estados continuarão obrigados a gastar R\$ 58,3 bilhões em 2017. Caso a proposta seja aprovada, a verba poderá cair para até R\$ 43,7 bilhões. A queda nos municípios pode ser de R\$ 84 bilhões para R\$ 63 bilhões. Se aprovada, a nova regra valerá até 31.dez.2023.

É importante dizer que os estados e as cidades não estarão obrigados a gastar menos com saúde. O que acontece é que ficam desobrigados de investir parte do dinheiro que hoje é destinado obrigatoriamente para a área.

Os números foram compilados pelo Ministério da Saúde a partir de informações do Sistema de Informa-

ções Sobre Orçamentos Públicos em Saúde, mantido pela pasta.

O mecanismo é semelhante ao que o governo federal utiliza por meio da DRU (Desvinculação de Receitas da União). Certos recursos que chegam a Estados e municípios, tanto por meio da arrecadação de impostos quanto de transferências do governo federal, devem ser obrigatoriamente aplicados em algumas áreas (entre elas a saúde). São chamadas de “receitas vinculadas”.

A PEC estipula que 25% desse dinheiro possa ser usado livremente. É daí que virá a diferença. Hoje, municípios são obrigados a gastar 15% de tudo que arrecadam com a saúde. Os Estados devem aplicar 12%.

## coluna Esplanada

POR LEANDRO MAZZINI Twitter @colunaesplanada



## Bisturi policial

Vem aí uma devassa na gestão do PT no Ministério da Saúde. O ministro Ricardo Barros (PP-PR) quer radiografia das investigações que envolvem secretarias e órgãos vinculados à bilionária pasta. Vai entregar o pedido nos próximos dias ao diretor da Polícia Federal, Leandro Daiello, que permanece à frente da corporação até os Jogos Olímpicos. Para Barros, casos como o escândalo de desvio de dinheiro da Hemobrás “não podem se repetir”.

## “Serra, calma aí!”

José Serra, chanceler do Itamaraty, queria Apex e Camex sob tutela do MRE, e indicar o ministro do Desenvolvimento Econômico. Ouviu de Temer um “Serra, calma aí!”.

## Disfarçou bem

A senadora Vanessa Grazziotin foi das primeiras a chegar ao Palácio na manhã da despedida. Ficou à distância no gabinete e descreveu a cena: “Nunca a vi tão magoada”.

## Bob Jeff x OAB

Perdoado no mensalão, Roberto Jefferson (PTB) está tenso. Assim como José Dirceu (que já perdeu), corre risco de ter cassada a sua carteirinha da OAB.

## Acabou a verba

Sindicatos da CUT e movimentos sociais preparam ato de desagravo em Brasília com a presença de Lula e da presidente afastada Dilma. Procuraram local de baixo custo. Desde 2003, os eventos eram realizados com pompas em caros centros de convenções.

## Naufrágio eleitoral

O PT encomendou pesquisa para aferir os impactos do impeachment de Dilma nas urnas em outubro. A (melhor) previsão é de perda de mais de 20% das 635 prefeituras.

## A hora de Cunha

Relator do processo de cassação do presidente afastado da Câmara, Eduardo Cunha, o deputado Marcos Rogério dá sinais de que não salva o poderoso. Já leu parte dos documentos sigilosos recebidos do STF e diz que as transações são “nebulosas”.

## Mal na fita

A Embratur tenta reverter a imagem do País. Chegaram ontem ao Rio de Janeiro representantes das 12 maiores operadoras de turismo do Canadá. Vão conhecer o Pão, Cristo, Museus. A Embratur descobriu que só 2% dos canadenses que desembarcam na América do Sul visitam o Brasil. Eles preferem Chile, Argentina, Peru, Equador.

## Direcionamento

Especialistas alertam para um direcionamento político-ideológico no manual do professor do ensino básico do Projeto Coopera (Ed. Saraiva), distribuído para todo o País. Os autores Elian Lucci e Lázaro Branco, segundo críticos, comparam os Governos de FHC com de Lula e Dilma. Com críticas ao tucano e elogios diversos aos petistas.

## Mal no caixa

Aliás, o Equador tem orçamento seis vezes maior que a Embratur para promoção publicitária. A empresa brasileira conta com US\$ 17 milhões. O México investe nada menos que US\$ 400 milhões por ano em publicidade internacional.

## Manifesto latino

A União das Nações Sul-Americanas (Unasul) prepara “moção de repúdio” ao afastamento da presidente Dilma, a exemplo do que fez à época de Fernando Lugo apeado do cargo no Paraguai em 2012.

## Grão mestre

Michel Temer pediu licença da loja Maçônica “Colunas Paulistas”, nº 3333, para assumir a presidência da República. É que faltará a muitas reuniões a partir de agora. O representante dos maçons na Esplanada é Zequinha Sarney, do Meio Ambiente.

## Exagero

Os países que integram o bloco assinarão o documento alegando que Dilma está sendo vítima de um golpe e “a situação do Brasil preocupa a região”.

## Ponto Final

“Protestos violentos têm que ser tratados como criminosos”. Do novo ministro da Justiça, Alexandre de Moraes.

Com Luana Lopes, Equipe de DF e SP

www.colunaesplanada.com.br - contato@colunaesplanada.com.br - Caixa Postal 1980 - CEP 70254-970 - Brasília DF



REGIÃO OESTE

O PARANÁ  
NÃO PARA

# NOVAS LOCOMOTIVAS E TERMINAL RODOVIÁRIO. RECORDES NO TRANSPORTE DE GRÃOS.

Com os **investimentos de mais de R\$ 5 milhões** feitos pelo Governo do Paraná, a Ferroeste **aumentou, em janeiro, 143% o volume de grãos e produtos transportados** entre Cascavel e Guarapuava. Um recorde histórico também no trimestre atingindo a marca de **170 mil toneladas transportadas**. A empresa que antes tinha apenas 4 locomotivas e 60 vagões, **hoje opera com 15 locomotivas e 424 vagões**. Porque a produção do Paraná não pode parar.

**PARANÁ**  
GOVERNO DO ESTADO[www.pr.gov.br](http://www.pr.gov.br)

## Sete em cada 10 brasileiros desejam flexibilidade no trabalho

Uma pesquisa realizada pela CNI (Confederação Nacional da Indústria (CNI), apontou que sete em cada dez brasileiros gostariam de ter flexibilidade de horário no trabalho. A pesquisa, que contou com 2002 entrevistados em 140 municípios brasileiros, mostra que 38% dos profissionais com emprego formal possuem flexibilidade de horário de entrada e saída. Já os que realizam atividades informais, esse número sobe para 76%. O home office ou locais alternativos são o desejo de 73% dos entrevistados. Além disso, 53% gostariam de dividir as férias em mais períodos; 58% gostariam de reduzir o horário do almoço para saírem mais cedo; 63% gostariam de trabalhar mais horas por dia em troca de folgas semanais, como por exemplo trabalhar 10 horas ou 9 horas por dia e folgar ou trabalhar meio período na sexta; e 62% gostariam de receber o vale-transporte em dinheiro.

## Trabalho escravo

# Operação liberta 20 trabalhadores no Oeste

**Guaraniaçu** - O GEFM (Grupo Especial de Fiscalização Móvel), formado por integrantes do MPF (Ministério Público Federal), MPT (Ministério Público do Trabalho), MTE (Ministério do Trabalho e Emprego), DPU (Defensoria Pública da União) e PF (Polícia Federal), deflagrou uma operação no município de Guaraniaçu, a aproximadamente 50 quilômetros de Cascavel, no Oeste do Paraná, e libertaram 20 pessoas, entre elas um menor de idade, em condições análogas à escravidão que trabalhavam na Fazenda Planalto.

Um inquérito policial foi instaurado e as investigações sobre o caso ficam a cargo do MPF em Cascavel e da Polícia Federal. O proprietário da fazenda, Nelson Luis Slaviero, e o responsável pelo agenciamento da mão-de-obra, João Julio Borges Machado, foram presos em flagrante pelos crimes de redução de pessoa à condição análoga à de escravo e omissão de anotação de vínculo empregatício em carteira de trabalho. As vítimas foram levadas para um hotel da região.

Os trabalhadores, responsáveis pelo serviço de roçada e limpeza de pasto da Fazenda Planalto, encontravam-se em situação extremamente degradante num alojamento improvisado, feito com pedaços de madeira cobertos com lona plástica preta. As camas eram feitas com galhos de árvores e colchonetes sujos e rasgados.

O alojamento fica a 30 mi-

nutos da sede da propriedade e o acesso só é possível com carro com tração 4x4. As pessoas não eram impedidas de sair do local, mas como não havia fornecimento de transporte pelo empregador, a possibilidade de deslocamento era esporádica.

Nenhum dos empregados possui carteira de trabalho assinada ou tinha acesso a instalações sanitárias mínimas. As necessidades fisiológicas tinham que ser feitas no mato. O armazenamento de alimentos era feito de forma insalubre e a água utilizada para

beber, preparar comida e para higiene era de um córrego próximo da sede da fazenda.

“A revelação de fatos como este demonstra que o trabalho escravo ainda está presente entre nós e alerta que o Estado brasileiro e a sociedade civil devem continuar empreendendo esforços para erradicar de uma vez por todas essa prática cruel e degradante, que aniquila a personalidade e a dignidade das vítimas dessa nova forma de escravidão”, ressaltou o procurador da República em Cascavel, Felipe D’Elia Camargo.

## NÚMEROS

O tamanho do problema no País ainda assusta e precisa ser combatido com efetividade. Tanto que, nos últimos cinco anos, o MPF instaurou 3.812 procedimentos extrajudiciais para apurar práticas relacionadas ao trabalho escravo. Além disso, foram autuadas 880 ações penais e abertos 2.993 inquéritos policiais correspondentes a esse crime. Os dados constam de levantamento feito pela Cmara Criminal do órgão e divulgado no mês de janeiro. O crime de redução a condição análoga à de escravo está previsto no artigo n.º 149 do Código Penal. A pena estabelecida é a de reclusão, de dois a oito anos, e multa. A condenação é aumentada pela metade se o crime for cometido contra criança ou adolescente; por motivo de preconceito de raça, cor, etnia, religião ou origem. A violência cometida pelos infratores também pode contribuir para uma punição mais severa. Já nos crimes de frustração de direitos trabalhistas e de aliciamento de trabalhadores de um local para outro do território nacional, previstos nos artigos n.º 203 e n.º 207, respectivamente, a pena amplia de um sexto a um terço se a vítima for menor de 18 anos, idosa, gestante, indígena ou portadora de deficiência física ou mental. Entre os anos de 2014 e 2015, o MPF participou de 19 operações com o Grupo Especial de Fiscalização Móvel do Ministério do Trabalho e Emprego (MTE), cuja meta é aprimorar a qualidade das provas, regularizar os vínculos empregatícios dos trabalhadores encontrados e libertá-los da condição de escravidão. No acumulado dos dois anos, foram resgatadas 1.877 pessoas.

FIEP  
SESI  
SENAI  
IEL

sistemafiep.com.br

INFORME PUBLICITÁRIO

## Na Semana da Indústria, Fiep destaca exemplos de empreendedorismo

Como faz anualmente em comemoração ao Dia Nacional da Indústria, celebrado em 25 de maio, a Fiep promove mais uma edição da Semana da Indústria. A programação de 2016 terá solenidades em todas as regiões do Paraná, entre os dias 16 e 23 de maio, e será marcada por homenagens a 18 empresários e personalidades que, com sua atuação, contribuíram ou contribuíram para o crescimento do setor industrial paranaense.

É um reconhecimento a pessoas que, para alcançar sucesso e colaborar com o desenvolvimento econômico e social, venceram inúmeras dificuldades. Para crescer, é preciso superar crises. Essa é a mensagem que a Fiep transmite em um ano em que o Brasil passa por um dos momentos mais conturbados de sua história recente. O impasse político, que se arrasta há meses, influencia no desempenho da economia. A indústria, que há anos já vinha sofrendo com perda de competitividade, é o setor que mais sente os efeitos da crise, vendo despencar sua produção e fechando milhões de postos de trabalho.

O momento é de reação. Por isso, a Fiep também aproveitará a Semana da Indústria 2016 para reforçar sua posição em relação ao cenário político atual. Durante as solenidades, será apresentada a Carta da Indústria Paranaense, documento em que o setor se manifesta em favor de mudanças na maneira como o Brasil vem sendo conduzido e cobra medidas para a retomada do crescimento econômico e para garantir o desenvolvimento do país em longo prazo.

Ao homenagear belas histórias de empreendedorismo e superação, e ao seguir unindo o setor na busca por um país melhor, a Fiep quer mostrar à comunidade industrial e à sociedade que há, sim, muito a celebrar nesta Semana da Indústria.

### Confira as cidades que receberão a programação da Semana da Indústria 2016

**16/05:** Irati – Campos Gerais      **19/05:** Cianorte – Noroeste  
**17/05:** Pato Branco – Sudoeste      **20/05:** Londrina – Norte  
**18/05:** Cascavel – Oeste      **23/05:** Curitiba – RMC

### Conheça os homenageados da região Oeste

**Mérito Industrial** – Entregue a empresários que prestam serviços de relevância ao desenvolvimento do parque industrial paranaense:

• **Eliseu Avelino Zanella** – Fundador da Indústria de Plásticos Eliza Ltda., de Cascavel.

• **Eugênio Rossato** – Fundador da Paraíso Moda Bebê, de Terra Roxa.

**Benemérito da Indústria** – Concedido a personalidades já falecidas que se dedicaram ao crescimento do setor industrial do Paraná:

• **Elcir João Carlos Neis** – Fundador da Gráfica Igol, de Cascavel.

SISTEMA FIEP. NOSSO Í É DE INDÚSTRIA.

## INDICADORES ECONÔMICOS

DÓLAR		13/05	
% dia	compra	venda	% mês
COMERCIAL	+1,5%	3,5230	3,5240 +2,4%
PTAX (BC)	+0,5%	3,5035	3,5041 +1,5%
PARALELO	+0,8%	3,4500	3,6700 +0,5%
TURISMO	+0,8%	3,4400	3,6500 +0,6%
EURO	-0,3%	3,9565	3,9575 +0,2%

US\$ 1 É IGUAL A:		MOEDAS X REAL	
lêne	109,17	lêne	R\$ 0,0321
Libra est.	0,6960	Libra est.	R\$ 5,03
Euro	0,8854	Peso arg.	R\$ 0,25
Peso arg.	14,160	R\$1:	1.606,17 guaranis

POUPANÇA - TR			
Período/ depósitos...	Poup. antiga	Poup. nova	TR
11/4 a 11/5	0,6630	0,6630	0,1622
12/4 a 12/5	0,6774	0,6774	0,1765
13/4 a 13/5	0,6760	0,6760	0,1751
14/4 a 14/5	0,6876	0,6876	0,1867
15/4 a 15/5	0,6346	0,6346	0,1339

BOVESPA		13/05	
IBOVESPA:	-2,70%	51.804 pontos	
Ações	%	R\$	
Petrobrás PN	-3,37	9,46	
Vale PNA	-5,41	12,07	
Bradesco PN	-4,04	26,36	
ItaúUnibanco PN	-3,77	31,40	
Sid Nacional ON	-12,77	8,40	
Copel PNB	-7,03	26,59	

ÍNDICES DE INFLAÇÃO				
Índice em %	MAR	ABR	ano	12m
IPCA (IBGE)	0,43	0,61	3,25	9,28
IGP-M (FGV)	0,51	0,33	3,30	10,63
IGP-DI (FGV)	0,43	0,36	3,15	10,46

REAJUSTE DE ALUGUÉIS				
Índice	MAR	ABR	MAI	
IGP-M (FGV)	1,1208	1,1156	1,1063	
IGP-DI (FGV)	1,1193	1,1107	1,1046	

\* Correção anual. Multiplique valor pelo índice

SELIC ANUAL: 14,25% | TJLP: 7,50%/ano

TABELA DO IR			
BASE (R\$)	Aliq. %	deduzir	
Até 1.903,98	-	-	
De 1.903,99 até 2.826,65	7,5	142,80	
De 2.826,66 até 3.751,05	15	354,80	
De 3.751,06 até 4.664,68	22,5	636,13	
Acima de 4.664,68	27,5	869,36	

Dedução p/ dependente: R\$ 189,59; IR 2016: a 2ª parcela vence em 31/05, com juros Selic de 1,00%.

**SAL. MÍNIMO PR** (maio/2016 a abril/2017)

I	R\$ 1.148,40	III	R\$ 1.234,20
II	R\$ 1.190,20	IV	R\$ 1.326,60

Em reais. \*Faixa II: empregados domésticos.

OUTROS INDICADORES			
	MAR	ABR	MAI
TJLP (%)	7,50	7,50	7,50
Sal. mínimo	880,00	880,00	880,00
UPC	22,95	23,05	23,05

CUSTO DA CONSTRUÇÃO (CUB)			
R\$/m2	MAR	ABR	%m %ano %12m
Paraná	1.311,90	1.313,85	0,15 0,63 7,40
Norte	1.281,83	1.288,84	0,55 1,37 6,97
Oeste	1.308,96	1.311,91	0,22 0,67 7,35

PREVIDÊNCIA		COMP. ABRIL	
Empresário/empregador	Contribui com 11% sobre o pró-labore, entre R\$ 880,0 (R\$ 96,80) e R\$ 5.189,82 (R\$ 570,88), por GPS		
Autônomo	1) Quem só recebe de p. físicas: recolhe 20% entre R\$ 880,0 (R\$ 176,00) a R\$ 5.189,82 (R\$ 1.037,96). 2) Recebe de p. jurídicas: a empresa recolhe 11% sobre o máximo de R\$ 5.189,82 (R\$ 570,88) e desconta do autônomo. 3) Recebe de jurídicas e físicas: desconto de 11% sobre o que recebe de jurídicas até R\$ 5.189,82 (R\$ 570,88). Se não atingir este teto, recolhe 20%, sobre a diferença até R\$ 5.189,82. 4) Aut. especial: sobre R\$ 880,00, recolhe 5% (donas de casa, Lei 12.470/2011) ou 11% (demais especiais), mas só aposenta por idade..		
Facultativo	Contribui com 20% sobre R\$ 880,00 (R\$ 176,00) a R\$ 5.189,82 (R\$ 1.037,97), através de carnê.		
Assalariados	Salários até R\$ 1.556,94	8%	
	de R\$ 1.556,95 até R\$ 2.594,92	9%	
	de R\$ 2.594,93 até R\$ 5.189,82	11%	
Emp. domésticos	Aliq. %	R\$ min	R\$ máx
Empregado	8 a 11	70,40	570,88
Empregador	12	105,60	622,78
Total	20 a 23	176,00	1.193,66

Venc.: emp. 20/05, físicas 16/05, domésticos 07/05

## MERC. RURAL

PREÇO PRODUTOR (DERAL/SEAB)				
Em 13/05	PR	DIA	30d.	Casc.
SOJA	73,56	0,0%	13,4%	73,00
MILHO	40,67	0,0%	9,0%	40,00
TRIGO	41,69	0,0%	1,4%	41,50
BOI GORDO	146,05	0,0%	-4,3%	148,00
FRANGO	2,68	0,0%	0,0%	-

Soja, milho e trigo sc 60kg, boi gordo arroba e frango kg

BOLSA DE CHICAGO				
Em 13/05	CONT.	FECH.	DIA	30d.
SOJA	mai/16	1.055,00	-9,50	10,4%
FARELO	mai/16	361,00	-5,80	23,3%
MILHO	mai/16	382,00	-3,25	2,3%
TRIGO	mai/16	465,00	6,50	0,8%

Em Pontos. 1 ponto = 1 centavo de dólar/bushel na soja (27,2kg), milho e trigo (25,4kg) e US\$ tonelada curta no farelo (907kg). DIA: variação em pontos

LOTES/ATACADO (AgDOSSIÊ-DINHEIRO)				
Em 13/05	PRAÇA	R\$/sc	SEM	30d.
SOJA	Cascavel	80,50	3,9%	13,4%
SOJA	Paranaguá	86,50	3,6%	12,3%
MILHO	Cascavel	55,00	3,8%	15,8%

## Campanha

# Mais de 62% já tomaram a vacina contra a gripe

**Cascavel** - Faltando cinco dias para o fim da Campanha Nacional de Vacinação contra a Gripe, que se encerra oficialmente no dia 20 de maio, mais de 33 mil pessoas que devem ser imunizadas ainda não procuraram as unidades de saúde.

De acordo com a enfermeira responsável pelo setor de imunizações, Elizabeth Nagi,

até quinta-feira, 56.543 pessoas já haviam sido vacinadas. “Esses números correspondem a quase 63% da nossa meta, que é de 89.889 habitantes”. Segundo ela, não há previsão de prorrogação do prazo. “Não há nenhum tipo de orientação do Ministério da Saúde com relação à extensão da Campanha”.

Questionada em relação à

falta de vacinas nas unidades de saúde, a enfermeira disse que a situação já se normalizou. “Para aquelas pessoas que estão dentro dos grupos de risco há vacina”.

Dentre os grupos prioritários, a maior procura é dos idosos. A meta de vacinação é de 26.269 pessoas com mais de 60 anos e, até quinta-feira, 21.746 idosos já haviam sido imuni-

GRUPOS	META	VACINADOS
Idosos	26.269	21.746
Gestantes	3.674	1.537
Crianças de 6 meses a 2 anos	7.349	4.179
Crianças de 2 a 5 anos	11.808	6.957
Doentes crônicos	23.653	13.551
Profissionais de Saúde	15.113	6.403
Puérperas	604	306
Privados de Liberdade	1.142	1.262
Sistema prisional	277	592
Indígenas	0	09
Cuidadores	0	01

zadas, ou seja, 82,7%. O segundo grupo com a maior procura é de crianças com mais de dois anos e menores de cinco anos, cuja meta é de 11.808 pessoas. Desse número, 6.957 já foram imunizadas, correspondendo a 58,9% do total.

Dos grupos, três já ultrapassaram a meta: indígenas, onde nove pessoas foram vacinadas e não havia previsão de imu-

nização; servidores do sistema prisional, que havia previsão de 277 pessoas e até o dia 12 foram vacinadas 592, mais de 113,7% do total; e os presos, chamados privados de liberdade, que havia previsão de vacinar 1.142 internos e foram imunizados 1.262 detentos, 10,5% a mais do previsto.

●TISSIANE MERLAK

## Feirão de Imóveis espera dois mil visitantes e R\$ 15 milhões em vendas

**Cascavel** - Quem está em busca da casa própria tem a oportunidade de encontrar opções de imóveis pela 12ª edição do Feirão da Caixa que teve início sexta-feira e segue até este domingo, no Clube Comercial em Cascavel.

A expectativa é de que o evento atraia duas mil pessoas e movimente R\$ 15 milhões em negócios. “São cerca de 2.500 imóveis novos e usados à disposição do público com condições especiais de financiamento e desconto de até

30%”, ressalta o diretor regional do Secovi-PR (Sindicato da Habitação e Condomínios), Luiz Antonio Langer.

Há seis meses, Cledir e o esposo Gilberto estão à procura de uma casa para se livrarem do aluguel. Eles souberam do evento deste fim de semana e foram ontem pela manhã ver o que as imobiliárias têm à disposição na cidade.

“Estamos procurando algo no valor de até R\$ 150 mil. Já vimos algumas opções e esperamos encontrar algo como realmente planejamos para fechar

o negócio”, afirma o casal.

Marinês Kroliskovski e a família já têm casa própria, mas pretendem investir em um novo imóvel. “Vamos ver se conseguimos alguma negociação boa para comprar mais uma casa”, disse ela.

O evento conta com 16 empresas do segmento em Cascavel e correspondentes imobiliários da Caixa que auxiliam para os financiamentos.

Para requerer o crédito para a casa própria, é preciso apresentar documento de

identidade, CPF e comprovante de renda. Neste domingo o Feirão começa às 9h e

segue até as 18h.

●ROMULO GRIGOLI



Neste domingo o Feirão de Imóveis começa às 9h e segue até as 18h, no Clube Comercial

## Bazar da Apae arrecada recursos para construção da nova sede

**Cascavel** - Centenas de eletrônicos, cosméticos, brinquedos, entre outros produtos, foram comercializados pelo bazar beneficente promovido ontem pela Apae de Cascavel.

As mercadorias repassadas pela Receita Federal contribuirão para um projeto idealizado pela entidade. “Nossa expectativa é de reunir cerca de R\$ 100 mil com o bazar para auxiliar na construção

da nova sede”, afirma o presidente da Apae, Wilson Basso.

Segundo ele, o projeto deve ser colocado em prática ainda este ano. “Esperamos começar a obra nas férias de fim de ano e seguir a construção em etapas. A nova sede contará com três mil metros quadrados e nos possibilitará melhorar os atendimentos”, acrescenta Basso.

Além do bazar, a Apae conta com ações de telemarke-

ting, venda de tickets de pão de queijo e uma loja na sede para arrecadar recursos para o projeto da nova sede.

Quem acordou cedo e enfrentou fila para entrar no bazar, diz que o esforço valeu a pena. “Já tinha participado de outro bazar e sempre conseguimos encontrar produtos

bons e com o preço acessível”, disse a dona de casa Vanderleia Silva Medeiros.

“É bom para nós que fazemos compras a valores acessíveis e para a Apae que é uma entidade de credibilidade e necessita desses recursos para melhorar a sede”, complementa o guarda patrimonial Edson Colodel.

Todos que foram às compras precisaram passar por um cadastro para melhor organização do bazar. O limite de compras liberado para cada pessoa foi de R\$ 900 e todas as mercadorias contavam com notas.

●ROMULO GRIGOLI



Mercadorias apreendidas pela Receita Federal foram doadas para o bazar

## Vai faltar água em alguns bairros neste domingo

**Cascavel** - Os serviços de interligação de redes da Avenida Brasil com a da Rua Carlos Gomes, em Cascavel, serão feitos hoje das 7h às 15h. Nesse período, o abastecimento ficará interrompido nas regiões dos bairros Araucária, Madevani, Tarumã, Interlagos, Julieta Bueno, Pantanal, Quatro Estações, Melissa I e II, Jaborá, Pa-

ranaguá, Tocantins, Caiobá, Brazmadeira, Rio Branco, Garbin, Santa Fé, Lumar, Dona Delfina, Pinheiros, Lupatini, Novo Milênio, Continental Parque, Ana Paula, Canadá, Piatí, São Cristóvão, Piquiri, Primavera, Paraíso, Paraná, Jardim Aparecida, Araguaia, Base, Nossa Senhora Aparecida, Viçosa e São Carlos.

É muito fácil fretar um ônibus padrão Princesa dos Campos



Seja para turismo ou eventos, conte com uma empresa que há 80 anos investe no treinamento de motoristas, segurança, conforto, além de veículos que seguem um rigoroso sistema

de manutenção preventiva. Acesse o nosso site e veja como fretar é mais fácil do que você imagina:

[www.princesadoscampos.com.br/fretamento](http://www.princesadoscampos.com.br/fretamento)

(45) 3225.4111

FRETAMENTO  
EVENTUAL OU  
CONTÍNUO

Princesa dos Campos  
FRETAMENTO



Um jornalismo sério, comprometido com a verdade dos fatos e com o fiel relato da história, sempre atuante na defesa dos interesses do povo paranense.

**Um veículo de comunicação amigo da suinocultura, que registra suas demandas e defende o produtor nas suas causas.**

**Assim é o jornal**

**40**  
ANOS

**Paraná**  
Jornal de Fato

Os cumprimentos do sistema suinícola do Paraná pelos seus 40 anos!

**APS**

Associação  
Paranaense de  
Suinocultores

Não dá pra sair de casa sem  
tomar um cafezinho e ler **O Paraná**.

Há 40 anos é assim:  
informação de qualidade e com credibilidade.

— **E NO DIA 20 DE CADA MÊS** —

aproveite e passe na **Rede Stop**,  
saboreie um **Pão de Queijo** e ajude a **Apae**.

São parcerias assim  
que transformam  
**CASCAVEL**





40 ANOS

Paraná  
Jornal de Fato

Pelo futuro do Paraná e do Brasil eu disse "sim" ao impeachment.

Pela imprensa ética e propositiva eu digo "sim" ao Jornal de Fato, que há quatro décadas tem sido um valioso instrumento de defesa das causas democráticas.

É assim que se faz um Jornal de Fato

**NELSON PADOVANI**  
DEPUTADO FEDERAL



SINTROP  
Sindicato de Radiodifusão de Cascavel e Oeste do Paraná

Parabenizamos, em nome dos Trabalhadores Radialistas Profissionais, a equipe de O Paraná pelos



ANOS de jornalismo

comprometido com a verdade dos fatos.



ERAMBA

**PARABÉNS JORNAL O PARANÁ**

Pelos 40 anos informando e perpetuando os acontecimentos na história de Cascavel e região.

SOMANDO FORÇAS • MULTIPLICANDO RESULTADOS



WWW.AMICOESTE.ORG.BR

A Faculdade Assis Gurgacz agora é:  
**Centro Universitário FAG**

# #REALIZE

Conheça o novo site [www.fag.edu.br](http://www.fag.edu.br)



Em agosto do ano de 1.999 iniciava uma grande jornada em busca da realização do sonho de uma família: agradecer à comunidade de Cascavel por todo o carinho e acolhimento recebido na década de 1960, quando os Gurgacz chegaram ao oeste do Paraná. Durante 16 anos de dedicação, trabalho e investimentos, a FAG colaborou grandiosamente com a transformação da realidade paranaense. São mais de 10 mil acadêmicos formados, que promovem o desenvolvimento da economia, com profissionalismo e domínio de conhecimento.

**Para 2016, temos o orgulho de anunciar que a Faculdade Assis Gurgacz foi credenciada pelo MEC como Centro Universitário FAG.** Isso reafirma o compromisso em continuar realizando cada dia mais pelo ensino superior do Brasil.



## CENTRO UNIVERSITÁRIO

Licenciamento ambiental

# Coripa é 1º a atuar de forma descentralizada

**Consórcio atende Alto Paraíso, Terra Roxa, Altônia, São Jorge, Guaíra e Icaraíma**

**Guaíra** - O Consórcio Intermunicipal para Proteção dos Remanescentes do Rio Paraná é o primeiro do Estado e o segundo do País a receber autorização para desenvolver de maneira descentralizada o licenciamento, o monitoramento e a fiscalização ambiental. O Coripa pos-

sui uma equipe técnica que será capacitada pelo IAP para exercer as atividades de gestão ambiental dos empreendimentos de impacto local em seis dos sete municípios da região Oeste que compõem o consórcio.

Os certificados de homologação dos municípios e do consórcio foram entregues nesta semana, em São Jorge do Patrocínio, pelo secretário estadual de Meio Ambiente, Ricardo Soavinsk, pelo presidente do Instituto Ambiental do Paraná, Luiz Tarcísio Mossato Pinto, e pelo

secretário executivo do Conselho Estadual de Meio Ambiente, João Batista Campos. O evento também comemorou os 21 anos de existência do Coripa.

A equipe do consórcio atenderá as demandas de licenciamento dos municípios de Alto Paraíso, Terra Roxa, Altônia, São Jorge do Patrocínio, Guaíra e Icaraíma, dando suporte técnico para análises e vistorias. Cada licença emitida de acordo com a Resolução nº 188/2013 será assinada pelo secretário responsável de cada município.

## São Miguel faz operação tapa-buracos

**São Miguel** - A administração pública de São Miguel do Iguaçu, por intermê-

dio da Secretaria de Obras e Viação acaba de iniciar mais uma etapa da opera-

ção tapa-buracos. A empresa licitada pela prefeitura vai readequar ruas do interior e centro, além de instalação dos demais redutores de velocidade em pontos estratégicos.

Agora, o serviço é executado na pavimentação poliédrica que liga a comunidade de Santa Rita. Após, a operação dará continuidade no centro da cidade e bairros, garantindo aos motoristas condições de trafegabilidade. "Pedimos a colaboração dos motoristas para que redobrem a atenção onde há máquinas e homens trabalhando", diz o prefeito Claudio Dutra.



Os trabalhos seguem em ritmo acelerado, diz prefeito Claudio

## Laranjeiras é destaque em desburocratização

**Laranjeiras** - Com pouco mais de 30 mil habitantes, Laranjeiras do Sul, no centro-oeste do Paraná, foi vencedor nacional do Prêmio Sebrae Prefeito Empreendedor na categoria Desburocratização e Formalização. A solenidade que reconheceu o município como um dos 12 melhores projetos brasileiros de apoio às micro e pequenas empresas ocorreu sema-

na passada em Brasília. Também representaram o Estado na etapa nacional as cidades de Entre Rios do Oeste, Tupãssi, Pinhais, Toledo, Guarapuava, Ribeirão Claro e Curitiba.

A premiação, que começou em 2001, acontece a cada dois anos e já premiou 67 gestores municipais que identificaram nas micro e pequenas empresas uma importante

ferramenta de desenvolvimento econômico. Nesta nona edição, reconheceu iniciativas de prefeitos que investiram na melhoria do ambiente dos pequenos negócios entre os anos de 2015 e 2016 por meio de políticas públicas embasadas no Estatuto Nacional da Micro e Pequena Empresa, mais conhecido como Lei Geral da Micro e Pequena Empresa.

## SGC facilita acesso de empresas ao crédito

**Cascavel** - O Oeste do Paraná foi uma das primeiras regiões no Brasil a criar uma estrutura de suporte a empresas que, por um motivo ou outro, não têm acesso a linhas de crédito. É a Garantioeste, Sociedade de Garantia de Crédito do Oeste do Paraná, que está em atividade há mais de cinco anos e que atualmente é a maior SGC do País. O diretor Odanir Guerra participou do encontro empresarial da Acic, na noite de quinta-feira, para informar sobre cartas de aval e crédito disponibilizados pela Sociedade e parceiros.

Odanir apresentou alguns números dos principais motivos que dificultam o acesso de empresas ao crédito. Em 40% das frustrações o problema é a falta de garantias reais. Em 16% dos casos, o impasse está no fato de o solicitante ter registro no Cadin/Serasa, em 12% devido à insuficiência de documentação, em 9% por inadimplência, em 7% dos casos o obstáculo reside em linhas de crédito fechadas e em 4% das vezes, conforme o diretor da Garantioeste, a dificuldade está na apresentação por parte da empresa de projeto conside-

rado inviável.

A SGC garante até 80% do valor da operação de crédito. O contrato mínimo é de R\$ 4 mil e o máximo de R\$ 90 mil, conforme Odanir. A Sociedade auxilia na redução das taxas de juros, ajuda a balizar o custo do dinheiro e contribui para fomentar a economia regional. Os benefícios diretos à empresa são: acesso a crédito mais barato, obtenção de recursos com prazos maiores, crédito orientado, consultoria e acesso ao mercado financeiro. A reunião na Acic tinha a presença de diretores do Sicoob Crédito Capital e Odanir aproveitou para citar a instituição dando exemplo de custos de uma das suas linhas de crédito, que, para pagamento em três anos, oferece taxa fixa de 1,8% ao mês. Há, no entanto, prazos em algumas operações que chegam a 60 meses.

A Garantioeste disponibiliza, em conjunto com os bancos e instituições financeiras integradas ao projeto, linhas para capital de giro, para investimentos puro e misto e também Cartão BNDES. Em Cascavel, a SGC mantém escritório na Acic. Mais informações podem ser

conseguidas com Érico pelo telefone 3321-1465.

**O diretor da Garantioeste, Odanir Guerra, que participou quinta da reunião com empresários**



### O QUE É?

A Garantioeste foi criada a partir de um incentivo do Sebrae, que liderou todo o processo técnico de criação da SGC. O projeto foi realizado pelas associações comerciais de Foz do Iguaçu, Toledo e Cascavel, além do IDR-Oeste. O apoio vem da Caciopar e da Faciap e as instituições financeiras parceiras, que mediante a carta de aval liberam créditos, são BRDE, Caixa Econômica Federal, Fomento Paraná, Sicoob e Sicredi. A função de uma Sociedade de Garantia de Crédito é receber das empresas solicitações de crédito e, com o auxílio de uma equipe técnica especializada, analisar o processo e então fornecer carta de aval. Com o documento em mãos, o acesso ao dinheiro será amplamente facilitado nos bancos e cooperativas parceiras. Caso por algum problema a empresa não receba a carta de aval naquele momento, ela receberá orientações e até consultoria para que faça mudanças e então consiga o documento.

**A TV DA MINHA VIDA!**

**TV TAROBÁ**

CASCVEL  
CANAL 6 ABERTO | CANAL 6.1 HD

taroba.com.br



# NOVO CURSO ENGENHARIA CIVIL

DURAÇÃO DE 5 ANOS

CURSO APROVADO PELO  
**MEC**

INSCRIÇÕES PELO SITE  
[www.vestibularunivel.com.br](http://www.vestibularunivel.com.br)

DISK VESTIBULAR  
0800 600 36 36



# VESTIBULAR *de inverno 2016*

CRÉDITO ESTUDANTIL

**PAP** →

PLANO ALTERNATIVO DE  
PAGAMENTO SEM JUROS



**UNIVEL**

## Cigarros

# Contrabando rendeu R\$ 2,5 bi no trimestre

As cerca de 20 quadrilhas movimentam mais de R\$ 10 bilhões por ano

**Foz** - Com uma rota viciada para o tráfico de drogas, para o contrabando de cigarros e para o descaminho, as BRs 277, 467 e 163, todas passando pela região Oeste do Paraná, são protagonistas de crimes sem castigo ou com punições brandas demais. Por elas passa o transporte de quase todo cigarro que entra clandestinamente para abastecer o Brasil. Transportados em caminhões e em carros de passeio, estes com motores potentes para fugir da fiscalização, o contrabando segue se mostrando, há anos, uma prática muito rentável e com penas “convitativas” para quem o pratica.

O crime, que na visão dos cigarreiros é um excelente negócio, conta com um forte aliado. Aliás, são dois: a falta de efetivo em segurança pública para a fiscalização e o envolvimento de agentes públicos na convivência do transporte destas mercadorias.

Nesta terceira matéria da série que volta à fronteira do Brasil com o Paraguai para ver o que mudou nos últimos cinco anos quando o assunto são as fiscalizações, o que se vê ainda é desesperador e

preocupante.

Segundo dados das delegacias regionais da Receita Federal de Cascavel, Foz do Iguaçu e Guaíra, foram apreendidos somente no primeiro trimestre deste ano, 17,1 milhões de maços de cigarro, destes 8,1 milhões na regional de Foz do Iguaçu, 4,8 milhões na de Cascavel e cinco milhões na de Guaíra. Com exceção de Foz do Iguaçu, as apreensões cresceram. No primeiro trimestre do ano passado elas se apresentavam da seguinte forma: 3,4 milhões de maços na regional da RF de Cascavel, 8,5 milhões na de Foz do Iguaçu e 3,9 milhões em Guaíra. Porém, o que mais chama a atenção é quanto isso gira em cifras. Considerando que no mercado cada maço custa, em média, R\$ 3, as apreensões em três meses ultrapassam R\$ 50 milhões. Com mais exatidão, foram R\$ 51,3 milhões.

Parece bastante, não é? Mas se isso for comparado àquilo que efetivamente é

retraído, ou seja, que deixa de chegar ao seu destino final porque é apreendido no meio do caminho, o montante é quase irrisório e outros dados são alarmantes.

“Acreditamos que na prática a gente consegue chegar, apreender, 2% daquilo que passa ilegalmente pela fronteira. Isso significa que 98% acabam andando livremente e chegam onde precisam chegar”, reforça um policial federal que investiga o contrabando na fronteira e que por questões de segurança, prefere não ser identificado. “Estamos no dia a dia combatendo este tipo de ação. Há anos que o cigarro é a principal irregularidade vinda do Paraguai e que passa pelas nossas fronteiras, pelas nossas rodovias, mas às vezes sentimos que este trabalho serve para enxugar gelo, pois enquanto pegamos um, dezenas de outros carros e caminhões passam”, segue.

• JULIET MANFRIN

## MAIS DE R\$ 10 BILHÕES

Se os R\$ 51,3 milhões tirados de circulação representam 2% daquilo que passa, isso significa que o crime organizado do tabaco, comandado por pelo menos 20 quadrilhas somente na região, movimentou no primeiro trimestre deste ano o equivalente a R\$ 2,565 bilhões. Em todo o ano são mais de R\$ 10 bilhões enriquecendo quadrilheiros e fomentando um crime que, com frequência, tem atraído mais pessoas. Na próxima reportagem da série você vai descobrir porque o contrabando é quase um tabu entre líderes públicos na fronteira e como estão os prefeitos que foram ameaçados de morte ao denunciar as quadrilhas.



Apesar das apreensões diárias, estimativa é que 98% dos carregamentos passem livremente pela região

## Panorama regional

regional@oparana.com.br

### Lucas Lucco na Fespop

DIVULGAÇÃO



A sensação das paradas brasileiras, o cantor Lucas Lucco, será a atração de hoje, no último dia da Fespop, em Santa Terezinha de Itaipu. O show será depois das 22, no palco especialmente montado no Parque de Exposições. A feira cresceu muito e já está entre as principais do Estado.

### Sindicância

A administração pública de Serranópolis do Iguaçu abre sindicância para apurar denúncia de mau uso de um bem do município. A decisão de investir é resultado de o prefeito Luiz Ferri tomar conhecimento de uma situação registrada no último dia 12. Filma-gem veiculada na imprensa envolve uma ambulância do município e citando que o motorista havia ido a um motel em Foz do Iguaçu. Ferri afirma que o caso será profundamente investigado.

### Cadastro

A Prefeitura de Toledo está com o cadastramento aberto para os produtores rurais participarem do PMAP (Programa Municipal de Agricultura de Precisão). Os interessados devem procurar a Secretaria de Agricultura, Pecuária e Abastecimento e fazer a inscrição até a sexta-feira (20/05). Neste terceiro ano serão atendidos os agricultores de Cerro da Lola, KM 41, São Salvador e Linha União. Também está aberto o chamamento para produtores de São Luiz do Oeste, Vista Alegre, Bom Princípio e Linha Gramado.

### Inauguração

Será no dia 3 de junho, às 14h, a inauguração do bloco E da UTFPR, a Universidade Tecnológica Federal do Paraná, em Toledo.

### Feirão

A equipe de jovens empreendedores se reunirá no próximo dia 21, das 9h às 12h na esquina da rua Barão do Rio Branco com a Sete de setembro, em Toledo. Das 18h às 22h, participarão de mais uma edição do Feirão do Imposto. O grupo vai abordar a população que estiver passando pelos locais para explicar o assunto, a fim de esclarecer dúvidas dos cidadãos.

### Especialista

Ponto de Atendimento ao Empreendedor do Sebrae e Ação de Santa Helena promoveu o segundo módulo do Programa Escute o Especialista. O encontro teve como foco estratégias de vendas. O primeiro módulo abordou marketing e comunicação, com o palestrante Mário Persona.

### Doação

Mais uma vez, Missal foi contemplado com materiais esportivos doados pelo governo por intermédio da Secretaria de Estado de Esporte e Turismo. Entre os materiais estão mochilas, bola de futebol adulto e infantil, jogos de camisetas, jogos de coletes, bomba de encher, agasalho, apitos, bola de borracha, cones médio e prato demarcatório.

### Núcleos

O Sistema Ocepar inicia amanhã a primeira rodada de 2016 dos Encontros de Núcleos Cooperativos. As atividades começam por Laranjeiras do Sul, tendo como anfitriã a Cooperativa Coprossel.

### Projeto sobre doenças infecciosas

“Capacitação para agentes comunitários de saúde de Foz do Iguaçu sobre doenças infecciosas” é um projeto desenvolvido desde julho de 2014 pela professora do Centro de Educação, Letras e Saúde da Universidade Estadual do Oeste do Paraná, campus de Foz do Iguaçu, Eveline Treméa Justino. A equipe deste projeto, além da coordenadora, conta com a subcoordenadora Neide Martins Moreira e os docentes colaboradores Mara Cristina Ripoli Meira, Oscar Henji Niheu e Mustafa Hassan Issa. Este programa surgiu após o desenvolvimento de um projeto de extensão que tinha como abordagem doenças negligenciadas, tais como tuberculose, hanseníase, febre amarela, dengue, leishmaniose, entre outras.

# PARABÉNS

## O Paraná

**40 anos de  
jornalismo com  
seriedade e  
responsabilidade!**

**Andre  
Bueno**  
DEPUTADO ESTADUAL



# Jornal O Paraná

vista pp

# 40 Anos

## Retrato fiel do Oeste Paranaense



**Poupedi Sicredi: o ponto de partida da viagem dos seus sonhos.**

Para todos os planos da sua família, conte com os Poupedis para ajudar você a poupar. Investindo na poupança do Sicredi, você ganha o rendimento da aplicação e mais os resultados da cooperativa no final do ano; e a comunidade também ganha, porque os recursos são reinvestidos na sua região.

Venha falar com a gente.  
**Faça uma Poupedi Sicredi.**

GENTE QUE COOPERA CRESCE

**SICREDI**

Acesse [www.poupedisicredi.com.br](http://www.poupedisicredi.com.br) e descubra várias dicas para poupar e realizar.

## Transporte coletivo

# Novo itinerário no centro inicia amanhã

**A alteração vai melhorar o fluxo, dar mais celeridade e diminuir os riscos de acidentes**

**Toledo** - Evitar o risco de acidentes, melhorar o fluxo e dar mais celeridade ao transporte coletivo na região central. Com este objetivo, a partir de amanhã, a Secretaria de Segurança e Trânsito e a Viação Sorriso inici-

am o novo itinerário em Toledo. A alteração prevê a circulação dos ônibus pela Rua Raimundo Leonardi até a rua Almirante Barroso, utilizando esta via até a rua Piratini.

A principal vantagem para o usuário é a diminuição do tempo de permanência embarcado. “Quando se pensa que você pode diminuir entre três e quatro minutos em uma volta do ônibus, se calcula doze minutos no dia, quase uma hora

em uma semana. Seguindo esta lógica, chegamos a aproximadamente quatro horas em um mês”, explicou o diretor do Departamento de Trânsito e Rodoviário, Fabiano Faria.

Hoje 80% das rotas passam pelo trajeto Raimundo Leonardi – Barão do Rio Branco – Nossa Senhora do Rocio – Santos Dumont – Piratini. Segundo Fabiano Faria, este fluxo atrapalha a trafegabilidade nestas vias e causa demora nos itinerários. “A

intenção é tirar estes veículos desta via, trazendo para a Almirante Barroso, onde

uma das três pistas será preferencialmente para a circulação dos ônibus”, explicou.

### INFRAESTRUTURA

Fabiano ainda disse que as alterações vão minimizar o tempo de cada volta já que a Almirante Barroso contará com diversos pontos semaforizados, todos sincronizados, permitindo uma boa fluidez nas linhas que atendem os mais diversos bairros. Também serão instalados, neste trajeto, cinco pontos de ônibus, construídos em avanços rentes a pista de rolamento, contemplando acessibilidade e demais itens para facilitar o acesso aos passageiros, bem como a segurança dos usuários.

## SÃO MIGUEL | Projeto fabrica fraldas



A secretária de Assistência Social e primeira-dama de São Miguel do Iguaçu, Serli dos Reis Dutra, e equipe do Provopar entregaram na delegacia materiais para fabricação de fraldas geriátricas. O delegado Francisco Sampaio recebeu os donativos que serão repassados ao projeto Esperança. Criado em novembro, busca ressocializar detentos da cadeia pública. A prefeitura concedeu uma máquina industrial ao projeto e, os presos além de aprender a profissão de eletricitista residencial e curso de costura industrial, fabricam fraldas.

## Santa Helena prepara a Conferência das Cidades

**Santa Helena** - Representantes do Poder Legislativo e Executivo de Santa Helena, bem como representantes da classe empresarial, associações, entidades e demais segmentos da sociedade definiram a Comissão Preparatória da Conferência Municipal das Cidades. O decreto fazendo a convocação do evento, previsto para ser realizado dia 17 de junho deste ano, foi assinado pelo prefeito Jucerlei Sotoriva e publicado em maio.

O tema da 6ª CMC será A

Função Social da Cidade e da Propriedade e, como lema, Cidades Inclusivas, Participativas e Socialmente Justas. De acordo com a coordenadora da Conferência, Diretora do Departamento de Habitação, Andréia Tatiane Mayer, na ocasião serão escolhidos os representantes do município que participarão das discussões da 6ª Conferência Estadual das Cidades. “A Conferência vai discutir a cidade que vivemos e a cidade que queremos. É um momento onde todos os

organismos representados poderão fazer parte dessa discussão”, destaca.

Nos próximos dias a comissão organizadora se reúne para definir estratégias e iniciar os trabalhos da organização da 6ª Conferência. Uma das tarefas é definir o cronograma, preparar o material e buscar pessoas capacitadas e interessadas para discussão dos diversos eixos que gerem o tema nacional. A etapa municipal pode ser realizada no período de 1º de janeiro a 5 de julho de 2016.



# NOTÍCIAS DA UNIPAR

## Curso de Moda firma parceria com a Sapataria Inteligente de Cascavel

*Desfile para a sociedade marcou o lançamento da loja laboratório, projeto da SetaDigital; curso de moda produziu looks conceituais*

No último mês, a Universidade Paranaense – Unipar esteve presente no lançamento da Sapati (Sapataria Inteligente), projeto da SetaDigital. Mas antes do evento, os acadêmicos do curso de Design de Moda usaram todo o talento e criatividade para produzir os looks usados pelas modelos no coquetel de lançamento da loja.

A SetaDigital é uma empresa de tecnologia para a rede de lojas de calçados, com matriz em Cascavel e presente há 10 anos no mercado, atendendo mil lojas do Brasil. Segundo o proprietário, empresário Vanderlei Kichel, o projeto Sapati é uma nova etapa na empresa, voltada à pesquisa, desenvolvimento, teste e ensino de novos processos no mercado de calçados.

A diretora de Marketing da Sapati, Ana Carolina Olivo, articuladora da parceria, conta que a loja foi criada com a proposta de inovar o varejo calçadista. “Esse é um projeto inovador, desafiador e apaixonante. Uma loja laboratório que integra soluções criativas a uma loja física, gerando uma experiência de compra mais interativa, rápida e agradável”.

Como explica a coordenadora substituta do curso, professora Luciane do Prado, trata-se de uma visão empreendedora, que entende a necessidade de aliar desenvolvimento, inovação, conhecimentos específicos de moda, marketing e design de sistemas. “A parceria promove novidades e envolve a ciência diferenciada da academia, unindo mercado, ensino e design, possibilitando uma visão de todo o processo até o público final, utilizando, como não poderia deixar de ser, o conhecimento interdisciplinar das aulas e muita dedicação dos nossos alunos”.



## Na praça, equipes da Unipar atendem e orientam a população

*Serviços foram ofertados em várias áreas – saúde, moda, jurídica, empresarial; gratuitos*

A Universidade Paranaense – Unipar levou mais um UniAção Social à comunidade. O evento foi na última sexta-feira (13), realizado em parceria com a RPC/TV e rádios capital FM e CBN, em frente à prefeitura de Cascavel.

Além das orientações na área empresarial, jurídica e da construção, exposição do projeto minorias sociais e a customização de roupas, também chamaram a atenção os serviços de saúde: aferição da pressão arterial, teste rápido de glicemia, massagem rápida, design de sobancelha e avaliação bucal, com foco na prevenção do câncer de boca.

A organização do evento foi do Prove (Programa de Valorização da Educação), reunindo equipes dos cursos de Administração, Ciências Contábeis, Direito, Arquitetura e Urbanismo, Engenharia Civil, História, Design de Moda, Enfermagem, Biomedicina, Estética e Cosmética e Odontologia.

A dona de casa Elis Valcarenghi elogiou muito: “Tudo isso é muito bom. Tem pessoas que não têm tempo de ir ao posto de saúde, de cuidar da saúde, ter um momento de beleza, e aqui está de fácil acesso. Adorei tudo, principalmente a massagem”.

Quem também foi contemplada com a ação foi a senhora Cleonis Martins, 70, e destaca que foram muito importantes as orientações jurídicas que recebeu. “É gratificante conseguimos entender e resolver uma situação. Esse é um projeto maravilhoso da Unipar, porque a gente sempre precisa de algo a mais no dia a dia”, afirma.



Estudantes fazem avaliação bucal na comunidade



Aferição da pressão e teste de glicemia atraiu população

## Energias renováveis

## Fórum debate uso de fontes alternativas

Esse será um dos temas de evento regional realizado na FAG nesta segunda-feira

**Cascavel** - O aumento do uso do biogás e da luz solar como fontes de energia nas propriedades rurais, residências e empresas da região será debatido pelo Programa Oeste em Desenvolvimento durante o Fórum de Desenvolvimento Econômico do Território Oeste do Paraná, no dia 16, na Faculdade Assis Gurgacz, em Cascavel.

Dividido em duas partes, o evento começa às 15h30, com a discussão dos temas técnicos. Em seguida, por volta das 18h30, está prevista uma plenária para deliberações. O debate pretende mostrar que ambas as matrizes energéticas além de colaborar para o cuidado com o meio ambiente, reduzem o valor da fatura de energia das proprieda-

des e deixa os produtos mais competitivos.

A energia fotovoltaica ou solar, segundo especialistas, pode reduzir a conta de luz em até seis vezes. "Além de mais barata que a convencional, a energia fotovoltaica também é limpa. Como nosso foco é o desenvolvimento da região, reduzindo os custos da produção, ampliamos a competitividade", explicou Augusto Stein representante do Sebrae, no Oeste em Desenvolvimento.

Já o biometano o Programa defende o investimento, pois além de ser limpo, ainda colabora para reduzir um outro problema encontrado na região, que é justamente a destinação dos dejetos de animais. O uso do biogás, por exemplo, tem garantido melhor qualidade de vida e renda para muitos agricultores. Algumas unidades de demonstração, como o Condomínio Ajuricaba, em Marechal Cândido Rondon, produz energia para o consumo próprio e para a Copel.

## GARGALOS

Segundo o presidente do Programa Oeste em Desenvolvimento, Mário Costenaro, além desses dois assuntos específicos, o programa, que reúne 48 entidades, vai aprofundar as discussões e encontrar alternativas para resolver alguns gargalos que impedem o crescimento econômico regional nas áreas das cadeias produtivas, infraestrutura e logística, meio ambiente e capital social.

Para Jaime Nelson Nascimento, representante da Itaipu no Programa, o fórum discutirá também demandas peculiares de cada um dos 54 municípios integrantes da proposta. Juntos, somam quase 1,3 milhão de habitantes (estimativa do Censo de 2015) e um Produto Interno Bruto de R\$ 32 bilhões.

Entre os temas está em pauta o posicionamento contrário do Programa à exploração do gás

de xisto por meio do fracking (fraturamento hidráulico de rochas), que começa a ganhar corpo e trará muitos malefícios à região. A produção de energia a partir da exploração de reservas de gás já está liberada pela ANP (Agência Nacional do Petróleo, Gás Natural e Biocombustíveis) e muitas empresas já ganharam licitação para utilizar esse método em 29 municípios do Oeste. Para os ambientalistas, essa atividade traz grandes danos ao solo fértil, ao meio ambiente, à saúde e à segurança alimentar.

Na área de infraestrutura e logística, apesar do grande potencial, a região enfrenta desafios para crescer, como transporte, por exemplo. Os quatro modais de transporte - rodoviário, ferroviário, aéreo e hidroviário - apresentam, em diferentes graus, uma infraestrutura precária.

## RECICLÁVEIS | Corbélia ganha caminhão zero



O prefeito de Corbélia, Ivanor Bernardi, acaba de entregar um caminhão zero quilômetro ao secretário de Viação, Obras e Urbanismo, Nivaldo Glaba. O veículo terá enorme utilidade e fará muito bem ao município, afirma Ivanor, classificando essa como uma conquista há muito aguardada pela comunidade.

O Jornal O Paraná sempre esteve ao lado dos engenheiros agrônomos, empunhando as principais bandeiras defendidas pela classe, em prol de uma agricultura forte, sustentável e ambientalmente correta.

Neste momento tão especial, que marca os 40 anos de fundação do diário, a AREAC não poderia ficar de fora, aproveitando para estender um agradecimento ao apoio incondicional direcionado às principais causas defendidas pela região Oeste.

# Parabéns!

Jornal O Paraná!

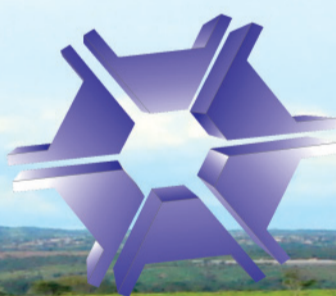

## AREAC<sup>®</sup>

Associação Regional dos Engenheiros Agrônomos de Cascavel

**RICTV** RECORD  
A TV que Cascavel vê



**Idoso atropelado**

Um homem de 62 anos morreu atropelado na noite de sexta-feira na BR-277, em Foz do Iguaçu. Alcides da Silva Cardoso tentava atravessar a rodovia, próximo a uma passarela, no Bairro Portal da Foz, quando foi atingido por um veículo. Socorristas da Ecocataratas foram acionados, mas apenas constataram o óbito.



**Duas mortes na 467**

Mais um casal perdeu a vida no fim da manhã de ontem na BR-467, na altura do distrito de Sede Alvorada. Igor Costa Ignácio, de 20 anos, e sua acompanhante estavam em uma moto com placas de Guaraniáçu que bateu em uma carreta.

Violência infantil

**Cascavel registra três abusos por dia**

**Casos de exploração sexual envolvendo crianças cresceram 100%**

**Cascavel** - Um olhar malicioso, uma palavra mais tendenciosa, uma simples "passada de mão". Esses são apenas alguns dos tipos de abusos sofridos diariamente por pelo menos duas crianças em Cascavel. Os dados são assustadores quando se pensa que, na maioria deles, os abusadores estão dentro da própria casa e que, dificilmente essa criança ou adolescente vai procurar seus direitos e denunciar.

Segundo um levantamento feito por **O Paraná** com a Secretaria Municipal de Assistência Social, todo trabalho de apoio às vítimas é feito pelo Creas I (Centro de Referência Especializado de

Assistência Social) e, somente no ano passado, mais de mil crianças e adolescentes foram vítimas de algum tipo de violência.

O caso mais preocupante é de exploração sexual, que é quando, geralmente, um maior usa uma criança para obter algum tipo de vantagem, principalmente em dinheiro. Conforme a Secretaria, esse tipo de registro dobrou em apenas um ano. Segundo dados do Creas I, em 2014 seis crianças foram vítimas desse tipo de violência e no ano passado, 12.

Na segunda colocação está a violência intrafamiliar, aquela cometida por quem tem por obrigação cuidar da integridade física e psicológica dos pequenos: a família. Em um ano o aumento foi de 61,7%, passando de 170 casos em 2014 para 275 no ano passado. A negligência dos pais ou responsáveis aumentou mais de 47% no período,



**A maior parte dos abusos ocorrem dentro de casa, por quem deveria proteger as vítimas**

passando de 210 registros em 2014 para 309 em 2015.

Já os casos de abusos sexuais aumentaram mais de 32%, saltando de 130 em 2014 para 172 em 2015. Cabe ressaltar que, segundo órgãos internacionais que monitoram esses tipos de violências, para cada caso denunciado, pelo menos outros dez são cometidos e que dificilmente são contabilizados.

**EM NÚMEROS**

TIPO	2014	2015	%
Exploração Sexual	06	12	100
Abuso Sexual	130	172	32,3
Violência Física	132	141	- 6,8
Violência Psicológica	242	232	- 4,1
Violência Intrafamiliar	170	275	61,7
Negligência	210	309	47,1
Trabalho Infantil	49	35	- 28,5

**panorama policial**

**Morte em Três Barras**

Um jovem de 24 anos foi assassinado pelo padrasto na noite de sexta-feira em Três Barras do Paraná. Rodrigo José Simões estava bebendo com familiares e amigos quando houve uma discussão, e Rodrigo foi atingido por golpes de facão no pescoço. Ele chegou a ser levado ao hospital por familiares, mas morreu pouco tempo depois de dar entrada na unidade.

**Morte na BR-467**

Marinete Fátima Martins, de 44 anos, morreu atropelada na noite de sexta-feira na BR-467, próximo ao Jardim Porto Alegre, em Toledo. A catadora de recicláveis, que morava no Jardim Europa, foi atingida por um veículo, que não parou para prestar socorro. Equipes do Siate chegaram a ser acionados, mas ao chegar lá apenas constataram o óbito.

**Operação em Marechal**

Policiais militares fizeram na noite de sexta-feira e madrugada de ontem, uma operação arrastão em Marechal Cândido Rondon. Foram abordados 50 veículos, 374 pessoas e 30 estabelecimentos comerciais. Quatro adolescentes foram apreendidos fazendo ingestão de bebida alcoólica e o proprietário do estabelecimento por ter comercializado a bebida. Um jovem foi preso com a habilitação suspensa e a motocicleta apreendida por documentação atrasada. O objetivo era localizar pessoas envolvidas em furtos, roubos, pontos de vendas de drogas, entre outros crimes.

**Assassinato em Foz**

Daniel Otaviano Rukat, de 18 anos, foi assassinado na noite de sexta-feira no fim da Rua das Palmas, no Conjunto Bubas, em Foz do Iguaçu. O jovem foi atingido com diversos tiros, alguns na cabeça, indicando execução. Populares que estavam próximos do local do crime não repassaram informações sobre a autoria ou motivação do crime. A Delegacia de Homicídios de Foz do Iguaçu investiga o crime.

**Apoio da família é fundamental**

Quem vê hoje a jovem Mariana (nome fictício) de 19 anos, não sabe o drama que ela viveu, dos 5 aos 12 anos, dentro de sua casa. O irmão, sete anos mais velho, foi seu algoz e, por anos, ela passou por um verdadeiro martírio. "Eu nem sabia direito o que estava acontecendo. Uma criança de 5 anos não sabe direito o que é certo ou errado no que diz respeito a sexualidade".

Segundo ela, o trauma fica por toda a vida. "Pode passar o tempo que for, mas eu vou lembrar para sempre". Estudante de Direito, ela escolheu a profissão justamente para defender as vítimas de criminosos como o irmão. "Quando fiz 12 anos, contei à minha mãe e ela não acreditou. Conversou com ele, deu uma surra e parece que para ela todo sofrimento que passei se resolveu em algumas cintadas".

Na época o rapaz tinha 21 anos, namorava e estava prestes a se casar. "Vi nesse casamento a salvação da minha vida, mas depois de um tempo ele se separou e meus pais resolveram colocar ele de novo dentro de casa".

Foi nesse momento que a estudante fez novamente a de-

núncia, mas dessa vez resolveu contar a outros familiares tudo o que aconteceu. "Ele confessou à minha mãe que abusava de mim, disse que precisava pagar por isso e ela não deu bola, ficou contra mim e a favor dele, dizendo que

aquele monstro era doente e que ninguém podia saber".

Quase seis meses depois que toda família ficou sabendo do caso, Mariana está sem conversar com a mãe e o irmão e mora hoje com a avó. "Ela optou por defender um crimino-

so e eu optei por não levar a denúncia até a polícia. Fui a um advogado, contei tudo a ele e fui orientada a denunciar, mas até hoje, como não tive apoio dos meus pais, fiquei quieta e escolhi tocar minha vida pra frente". (TM)

●TISSIANE MERLAK

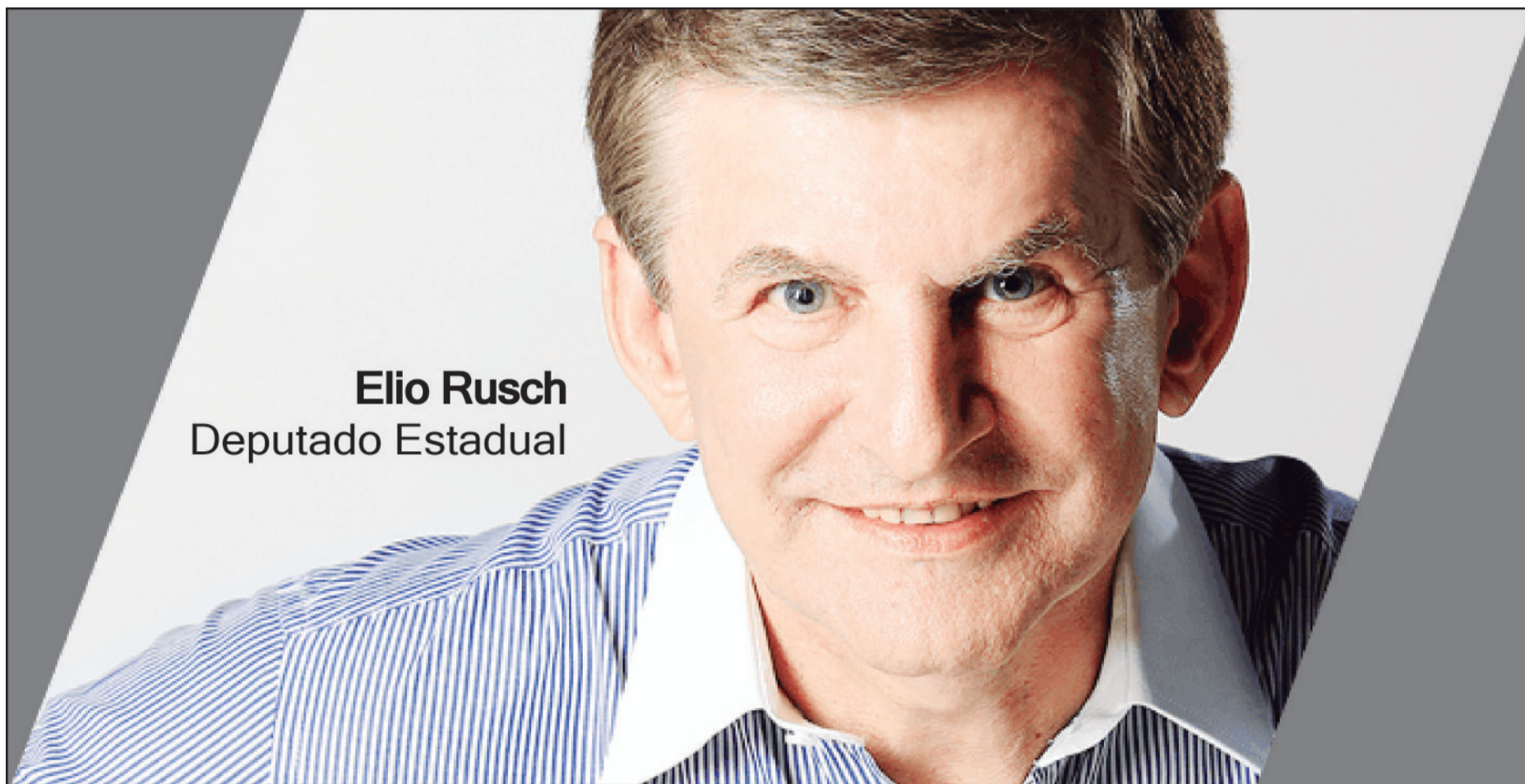

**Elio Rusch**  
Deputado Estadual

Um diário que no decorrer dos anos solidificou sua imagem pautado no jornalismo ético e propositivo. Assim é **O Paraná**, um exemplo de sucesso editorial na defesa, principalmente, das causas do Oeste paranaense. Esses 40 anos de circulação simbolizam a vitoriosa trajetória deste jornal que honra a missão de bem informar.

## Os 40 anos de O Paraná e a região Oeste!

Os 40 anos do jornal

**O Paraná** confundem-se com a história do Oeste do Estado.

Seja na origem, conteúdo, desenrolar ou desfecho das suas trajetórias bem sucedidas e capacidade para a superação de desafios e dificuldades.

Assim como a colonização da região, o jornal nasceu do pioneirismo, coragem e empreendedorismo de seus idealizadores.

O crescimento do veículo e da região foi fruto de trabalho sério, ousadia e determinação de todos que participaram de sua construção.

*Parabéns diretores,  
jornalistas e leitores!*



**Dilceu Sperafico**  
Deputado Federal

Parabéns  
**O Paraná**

**Pelos 40 anos de  
credibilidade,  
responsabilidade,  
profissionalismo e  
parceria.**

**DEON**  
**DECORAÇÕES**





*A trajetória de luta de **O Paraná** é digna de registro destacado na história da imprensa ética e independente do nosso Estado.*

*Quatro décadas de circulação representam a consagração de um veículo que sempre cumpriu a missão de bem informar os seus leitores.*

*Congratulações aos profissionais que fazem do Jornal de Fato um dos mais valiosos instrumentos de defesa dos anseios da sociedade paranaense.*

*Evandro Roman*

*Deputado Federal*

## PARABÉNS O PARANÁ!

**Há 40 anos  
registrando  
nossa  
história.**



DEPUTADO ESTADUAL **Paranhos**  
Paixão pelas pessoas!

**Seria impossível contar a saga do Oeste paranaense e nossa história política sem passar pelas páginas do Jornal O Paraná.**



Advocacia Criminal - Político/Eleitoral  
Público/Administrativo - Inventários e Família



Armando R. de Souza  
OAB/PR 35555  
armando@souzaesantos.net

Manoel B. dos Santos  
OAB/PR 34715  
manoel@souzaesantos.net

[www.souzaesantos.net](http://www.souzaesantos.net)

Rua Souza Naves, 3335 - Centro - 85801-120 - Cascavel - Paraná  
**45 3038.5855**



# Vida Longa!

40 anos de caminhada.  
Uma longa empreitada  
sempre pautada na  
seriedade, respeito  
e coerência.

**40** ANOS **Paraná**  
Jornal de Fato

**Nereu Moura**  
Deputado Estadual

*A longevidade é uma das principais marcas de tudo que é bem feito. Devotado às grandes causas do Estado, e principalmente da nossa região, O Paraná chega aos 40 anos consolidado como um dos diários mais respeitados do Sul do Brasil.*

## Parabéns!



**Acamop – Associação das Câmaras e Vereadores do Oeste do Paraná**

**Romulo Quintino – Presidente**

Já são  
**40** Anos

levando a sério o compromisso de informar com qualidade. Parabéns!!



*Mensagem do  
Deputado Estadual*

**ADEMIR BIER**

# UM JORNAL DE FATO

# 40 ANOS

15 de maio de 1976  
15 de maio de 2016

*Sinônimo de força e tradição,  
O Paraná tem sido um espelho fiel  
dos tempos e reproduzido com exatidão,  
imparcialidade e independência  
a pródiga história de Cascavel e região.*

Homenagem do Deputado Federal



Hermes Frangão Parcianello



**"Parabéns ao  
Jornal O PARANÁ  
pelos 40 anos de  
informação com  
credibilidade."**

*José Carlos*

# SCHIAVINATO

## DEPUTADO ESTADUAL



Parabéns **O Paraná** pela passagem do 40º aniversário e, conseqüentemente, por mais um ano de participação no nosso dia-a-dia.

Que o Jornal de Fato continue levando informação, esclarecendo dúvidas e ampliando sua distribuição para que cada vez mais pessoas tenham o prazer de desfrutar e participar deste meio de interação impressa.

Nossos cumprimentos a leitores, anunciantes e colaboradores.

**Sindicato Rural Patronal de Cascavel  
A Diretoria**



QUANDO A HISTÓRIA É BEM CONSTRUÍDA  
O SUCESSO É CONSOLIDADO!  
**PARABÉNS JORNAL O PARANÁ**  
HÁ 40 ANOS O JORNAL DE FATO.



DEPUTADO ESTADUAL  
**Adelino Ribeiro**  
*E Gente do Povo!*

## PDI: AS OBRAS CHEGAM AO CORAÇÃO DE CASCAVEL

As mudanças promovidas pelo Programa de Desenvolvimento Integrado (PDI) acabam de chegar ao Calçadão da Avenida Brasil. As curvas darão espaço a calçadas e canteiros centrais mais largos, com espaços para entretenimento e mobilidade urbana.

Enquanto isso, pedimos a compreensão dos comerciantes e de quem trabalha ou mora na região. Quando ficar pronta, esta obra será o retrato da metrópole do futuro.

### Obras que serão realizadas:

- Implantação de faixas exclusivas e de estações em nível do transporte público.
- Construção de ciclovia, pista de caminhada, bicicletário, miniarena, quiosques, brinquedos, espaço para feira itinerante e academia ao ar livre.
- Construção de novas calçadas em ruas centrais.
- Adequação em galerias e implantação de rede elétrica e telefônica subterrânea.
- Remodelação do entorno da Biblioteca Pública e da Travessa Padre Champagnat.



**Prefeitura de Cascavel**  
Uma Metrópole em Construção

[www.cascavel.pr.gov.br/pdi](http://www.cascavel.pr.gov.br/pdi)

**DESCULPE OS  
TRANSTORNOS**  
ESTAS OBRAS VÃO  
FACILITAR SUA VIDA

**BAIXE O NOSSO APP**  
Download on the App Store  
GET IT ON Google play





Ser um instrumento transformador é missão e talento de poucos.

O Paraná cumpre seu papel social fiscalizando, questionando, provocando reflexões e, desta forma, estimulando as boas práticas.

Orgulha-nos sermos parceiros do Jornal de Fato nesses 40 anos.

**Gerson Paranhos**  
Corretor de Imóveis  
Creci 7297

**A diretoria da UGT Regional Oeste do Paraná parabeniza o Jornal O Paraná pelos 40 anos de informação e relevantes serviços prestados à nossa região.**



**REGIONAL OESTE DA UGT PARANÁ**  
Sindicalismo Cidadão, Ético e Inovador

ugt@ugtregionaloestepr.org.br



**a NOSSA meta**



- Cientes contentes
- Cientes maravilhosos
- Cientes faceiros
- Cientes tolerantes
- Cientes satisfeitos
- Cientes compreensivos



## A Federação Paranaense de Automobilismo

e clubes a ela filiados cumprimentam O Paraná, um jornal que desde a edição número **1** tem sido parceiro fiel dos amantes do esporte da velocidade.



*Parabéns!*



*Rubens Gatti*  
Presidente



Quando um jornal completa 40 anos, quem recebe os parabéns é a Democracia.

*Parabéns O Paraná!*

Mensagem de Moacir Froehlich e Silvestre Cottica  
Prefeito e Vice-Prefeito de Marechal Cândido Rondon



# 40 anos de boas histórias

Os empresários do setor de serviços de Cascavel e região Oeste têm orgulho de fazer parte deste momento tão importante na história do *Jornal O Paraná*.

Em *40 anos*, o Jornal de Fato retratou com fidelidade e credibilidade as conquistas e bandeiras empunhadas com garra por seu povo.

Uma homenagem do  
**SESCAP PR**

[www.sescap-pr.org.br](http://www.sescap-pr.org.br)



# 40

## anos de sucesso



Nossas homenagens.

# História edificada!

O jornal O Paraná construiu, ao longo dos quase 30 anos de existência do SINTRIVEL, uma sólida e resistente ponte para as reivindicações, lutas e conquistas dos trabalhadores da construção civil. Parabéns à equipe que, nesse ético projeto de jornalismo, concretizou a história de nosso povo!



Sindicato dos Trabalhadores na Indústria da Construção Civil de Cascavel e Região.



O Conselho de Desenvolvimento dos Municípios Lindeiros ao Lago de Itaipu sempre contou com o apoio deste jornal na defesa das questões de interesse da nossa população.

Parabéns



por essas 4 décadas de luta em favor das causas regionais.



# O Paraná Leitura obrigatória em todo o Oeste.



Prefeitura Municipal de Capitão Leônidas Marques





## Marcha para Jesus

# Mais de 500 mil pessoas orando

**Curitiba** - O movimento evangélico denominado Marcha para Jesus deverá reunir mais de 500 mil manifestantes no Paraná no próximo sábado (21) – 300 mil apenas em Curitiba. O anúncio da marcha foi feito oficialmente na última terça-feira, na Assembleia Legislativa pelo bispo Cirino Ferro, um dos coordenadores do evento.

Neste ano a marcha está marcada para ocorrer simultaneamente em mais de 100 cidades do Estado, já que a data foi unificada em 2011 por uma lei proposta pelo deputado Leonaldo Paranhos (PSC) – Lei 16.929/11.

“A expectativa é que a marcha traga para as ruas o anseio de paz e de segurança, de ver as famílias vivendo com segurança nas cidades, que haja paz nos lares. Por isso, estamos nas ruas”, disse Cirino.

A lei de Paranhos incluiu a marcha sempre no ter-

ceiro sábado do mês de maio no calendário de eventos oficiais do Paraná. “Estamos nas ruas se identificando também com aqueles que têm dado

suas vidas por Jesus, aqueles que têm sido perseguidos mundo afora. Mesmo sendo a maior religião do mundo, o cristianismo é a religião mais perseguida.

Nós estamos declarando que somos o povo da cruz e nos identificamos com aqueles que têm dado à sua vida pelo evangelho”, completou Cirino.



DIVULGAÇÃO

Só em Curitiba são esperados cerca de 300 mil evangélicos no evento marcado para o dia 21

## EM CASCAVEL

Em Cascavel, a Marcha para Jesus começará às 16h, em frente ao Supermercado Beal da Avenida Brasil, de onde os fiéis seguirão em caminhada até a Praça Wilson Joffre. Nesse local eles serão recebidos com vários shows gospel, que terão início às 18h. O pastor Daniel Orlandi, presidente da Opevel (Ordem dos Pastores Evangélicos de Cascavel), explica que a ideia é os cristãos para defender valores de família e interceder pelo Brasil, que vive um momento crítico.

# Parabéns O Paraná

## 40 anos de serenidade e compromisso com a verdade!

Homenagem  
da Associação  
Atlética Comercial



# Família Portrait



A princesinha Valentina Manfrin de Melo abrindo um lindo sorriso para o clique da mamãe Juliet Manfrin



Em grande estilo passeando pelas ruas de Londres, as gêmeas Sophia e Isadora Gomes de Mattia



DIVULGAÇÃO

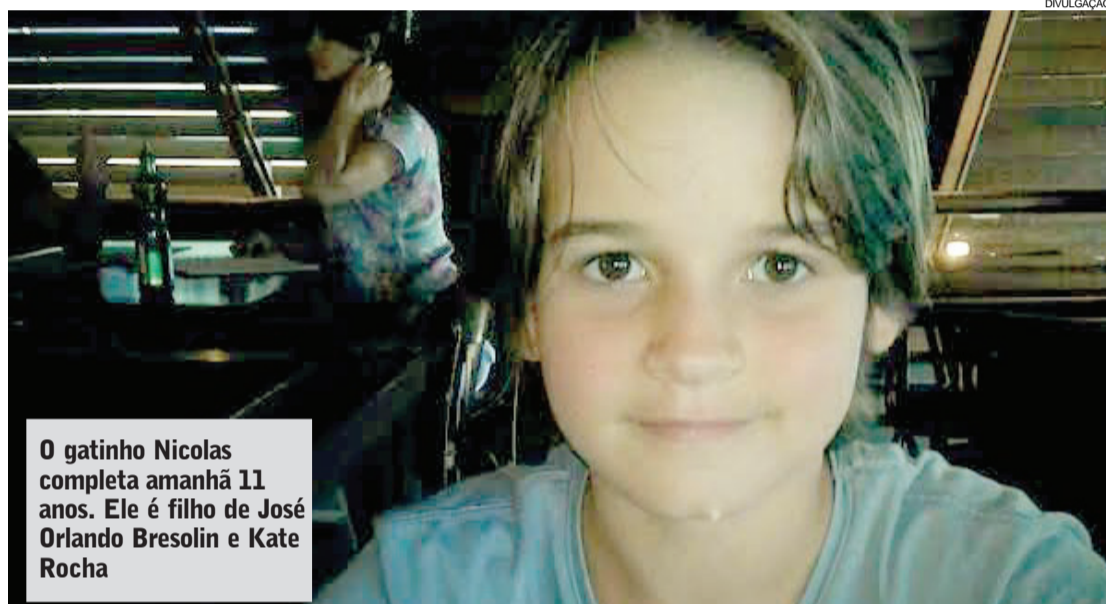

O gatinho Nicolas completa amanhã 11 anos. Ele é filho de José Orlando Bresolin e Kate Rocha

DIVULGAÇÃO



Este gauchinho é o Bruno Anschau, que completou 3 aninhos na quarta-feira. Ele é filho de Éder e Morgana Stibbe, de Maripá

DIVULGAÇÃO



O pequeno João Pedro Joseph Lecheta, que na última quarta-feira completou 6 meses, para orgulho do vovô coruja Pedro Lecheta



Eleita a 1ª princesa no concurso Mini Miss Realeza, Eduarda Roveda Talini, de 3 anos, foi selecionada por uma agência de São Paulo como modelo profissional

OVER.COM



## Não deixe seu tanque entrar na reserva!

A DIAL garante o combustível para o seu posto ou TRR. Gasolina e Diesel fornecidos pela Petróleo Brasileiro S/A. Agilidade na entrega, com frota própria.



(45) 3224-6363

Dial Distribuição Abastecimento e Logística Ltda.  
Rodovia BR 277, Km 600 - Cascavel - PR

## Comportamento

Dra. Karine Rizzardi

drakarinerizzardi@gmail.com

# As coisas estão difíceis

Li um relato de uma mulher contando que foi ao provador de uma loja, olhou para seu corpo e quase não reconheceu o que viu. Ela se decepcionou tanto com a sua própria imagem, que se dirigiu ao banheiro, sentou no vaso e chorou. Muitas pessoas podem não estar mal devido à autoimagem no exato momento em que estão lendo essa matéria, mas outras podem estar com doenças sérias na família ou talvez com perdas irreparáveis; outras ainda podem sentir um vazio existencial e até mesmo um mal estar emocional passageiro.

Independente do grau do problema que se está enfrentando, quando o assunto é tristeza uma frase resume tudo: “Seja bem vindo ao mundo dos humanos!”. Não há quem nunca tenha provado deste sentimento ao menos uma vez.

Há momentos em nossa vida em que nada parece adi-

antar para reduzir a sensação de dor. Uma boa palavra não faz você sorrir, compartilhar seu problema com alguém não resolve a situação e lamentar o ocorrido é mais inútil ainda. Nessa hora só há uma coisa a ser feita, sem questionamentos e sem reclamações: seguir em frente e continuar andando.

Se na hora da dificuldade ficamos presos ao passado, isso só nos faz atolar ainda mais; se olharmos para o que está ao redor para ver as situações do presente, aí sim é que a vontade de desistir aflo- ra, mas focar o olhar para frente pode ser a alternativa mais conveniente para anestesiar a própria angústia.

A escolha de avançar não nos dá a garantia da vitória, mas chega a fatídica hora em que descobrimos que no poço não tem porão. Às vezes você já chegou ao fundo e o único passo a ser dado é no sentido de se reerguer.



DIVULGAÇÃO

Muitas vezes a força que encontramos para nos levantar resume-se ao simples fato de parar de remoer o problema e “tocar o barco”. Entre ficar desesperado e manter a calma, opte por resolvê-lo de forma tranquila. Assim o efeito é mais eficaz e os resultados fluem melhor. É só fazer o teste!

Continuando a história da mulher que exemplifiquei no início, vou contar o que aconteceu com ela: depois de tanto chorar, ela saiu do banheiro e cruzou com outra pessoa que estava visivelmente pior do que ela.

Infelizmente, temos o hábito de aliviar nossas tensões quando encontramos alguém pior do que nós, como se isso

fosse um analgésico dos próprios sentimentos, mas foi fazendo isso que essa mulher percebeu que poderia estar triste, mas isso não lhe dava o direito de desistir de seus próprios objetivos.

A autoria é psicóloga especialista de casais e família  
(45) 3224-4365

## Reflexão

Vivian Weiland

vivian.weiand@gmail.com

# Peppaterapia

Noite de votação para o impeachment da presidente. Cinco segundos são tempo mais que suficiente para uma pessoa dizer “sim” ou “não”. Show da Xuxa ganhou sessão reprise. “Um beijo pra minha mãe, pro meu pai e outro pra você” agora substituído por “em nome da minha esposa, da minha mãe, dos meus netos...” e haja repertório, agora com direito a selfies. Um espetáculo completo para inglês – e brasileiro – ver. Não que não fosse importante ouvir o que alguns deputados tinham a dizer, mas mensagens interessantes ficavam ofuscadas quando se via, por exemplo, Paulo Maluf votando contra a corrupção. Cena de comédia que fazia valer meu esforço de ficar acordada com meus filhos para assistir a votação, embora vez ou outra aquele controle remoto dançava entre meus dedos. Afinal era domingo, e meus filhos mereciam um programa melhor. Muitas emissoras transmitiam a mesma programação – a votação do impeachment -, mas política brasileira, sabíamos, não era o foco daque-

le canal. E ele não nos decepcionou. Ela estava lá, soberana e pontual, pronta para mais uma aventura. A porquinha cor-de-rosa que nasceu no Reino Unido intercalava nossa atenção. Reificando a votação? Não, fazendo terapia, porque rir um pouco continua sendo o melhor remédio.

Há dois anos no Brasil, a família gorda e desengonçada ganhou capas de caderno, estojos, mochilas e o tema das festas infantis. Melhor meus filhos viverem na fantasia trazida com aquelas figuras rechonchudas do que os super heróis e suas lutas contra o mal. Peppa e sua sempre calma e simpática família nunca saem da linha, prato cheio para qualquer mãe. Cada capítulo mostra uma filha obediente, birra é coisa que dura apenas três segundos para aquela porquinha sempre educada com seus avós, colegas e professora. A porquinha saltitante traz à minha família descontração e relaxamento. Professores que me perdoem, mas é fácil usar o exemplo de Peppa e seus amigos no dia a dia das



DIVULGAÇÃO

crianças de carne e osso.

E aberta de novo o controle remoto.

Para ver tragédia, não precisamos fazer esforço. Basta virar o rosto para as ruas, ler a primeira página de um jornal, estar atento às primeiras palavras do noticiário de televisão. Comparti-

lhar as descobertas da porquinha junto com os filhos até justifica um gasto a mais no mês para se ter mais programações, algumas trazendo lições bem mais educativas do que ver deputado cuspiendo um no outro. “Ele cuspiu no titio, mãe?”

Não, filho, não cuspiu. Ele

espirrou e foi sem querer, tão sem querer quanto Peppa Pig caindo de sua bicicleta e destruindo a abóbora preferida de seu pai.

E lá vem controle remoto mais uma vez.

A autora é jornalista

# Estrangeiros: exploração e trabalho

## Capitalistas anglo-argentinos chegam para controlar a economia ervateira e imigrantes vêm trabalhar

**Cascavel** - A erva-mate já enriquecia os líderes paranaenses no segundo quarto do século XIX. Em 1826, o produto representava 70% das exportações regionais. As ótimas possibilidades da extração, pre-

paro e exportação do mate atraíram rapidamente os interesses britânicos, a partir de sua base, em Buenos Aires.

Progressivamente, começando no Império e se estendendo pela República, os interesses anglo-argentinos foram controlando passo a passo toda a cadeia do negócio ervateiro, desde o litoral até as inexploradas matas do Oeste, aproveitando as facilidades com que o governo imperial brasileiro fazia concessões de terras na faixa de fronteira. Tais interesses, formando empresas conhecidas

como obrages, tomar conta do interior do Paraná, empregando mão de obra paraguaia.

A presença do controle britânico sobre o Paraná se manifestava desde o monitoramento da burla dos fazendeiros à lei restritiva ao tráfico de escravos da África ao Brasil até o controle de qualidade da erva-mate industrializada.

Os líderes paranaenses dessa época eram semianalfabetos, a julgar pelas “cruzinhas” com que assinavam as atas das Câmaras, mas tinham interesse em conhecer o idioma inglês e

preparar seus filhos para facilitar os negócios com os estrangeiros. Aproveitando essa tendência, em agosto de 1826 o português João Pereira Barbosa abriu na Freguesia de Morretes uma escola noturna particular para ensinar a língua inglesa, recebendo em pagamento de suas lições, duas patacas\* de cada aluno no fim de cada mês.

\*Pataca – Moeda de prata que valia 320 réis.

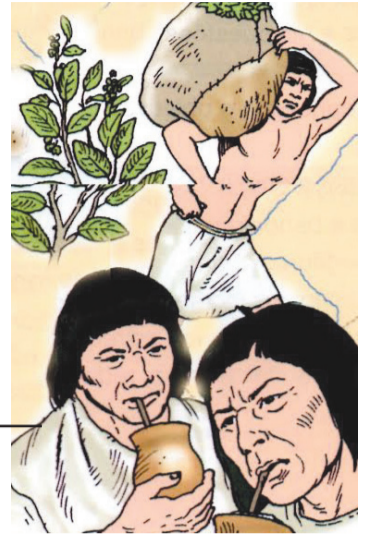

**Mate, a “erva do diabo”, segundo os jesuítas, ganhou a preferência de milhões de europeus**

## Começam a chegar os imigrantes

Outros idiomas além do inglês, mesmo sem escolas especiais pagas em patacas, começariam a ser falados no Paraná a partir de 1926. Já havia o entendimento de que as severas restrições ao comércio de escravos por parte dos ingleses – cujo poder crescia no planeta, moldando mais uma

etapa da hegemonia capitalista –, só poderiam ser compensadas pela atração de mão de obra estrangeira. Foi assim que teve início a “invasão” consentida dos estrangeiros, com a chegada ao Paraná dos primeiros imigrantes alemães.

Enquanto a erva-mate se somava à pecuária para fazer

o dinamismo da economia paranaense, no mundo um novo produto despontava – e por isso mesmo logo chegará para produção em larga escala no Paraná: o café. O grande ciclo tropeirismo-mate-café se pularia as lembranças do frustrado ciclo primário da mineração, mantida apenas

em pequenos bolsões com a extração de diamantes e outros recursos minerais.

A extraordinária alta dos preços do café na Europa em 1823 (em virtude da ameaça de guerra entre a França e a Espanha), estimulou decisivamente as plantações no Brasil, que a partir de 1825 ad-

quire posição dominante no mercado. Assim, a possibilidade de expandir a extensão das lavouras de café valoriza os amplos espaços inexplorados. Entre Guarapuava e o Rio Paraná, espaço vazio era o que mais havia, despertando o interesse dos grandes agro-negociantes da época.

## Religiosos tinham latifúndio e muitos escravos

Entre os Campos Gerais e a frente povoadora de Guarapuava já saltava aos olhos a prosperidade das fazendas de criação e engorda de gado, que se desenvolviam desde o início do ciclo tropeiro.

A mais abastada propriedade existente na região, com maior produção e número de escravos, pertencia aos religiosos da Ordem Terceira de Nossa Senhora do Carmo, em Castro. Eram três fazendas tocadas por 98 escravos, o maior contingente particular de cativos do Paraná.

Os carmelistas da Ordem Terceira tinham sede administrativa no convento de Nossa Senhora do Carmo, em São Paulo, e possuíam em Castro três fazendas dedicadas à pecuária: Capão Alto, com 16.335 hectares, Fundão com 9.801 e Cunhaporanga, com 3.267.

“As terras da primeira tinham sido adquiridas pelos frades, em 1751, do principal pecuarista da época, o capitão José

de Góes e Morais. A extensão das três não era das maiores do planalto, mas sim o número de escravos, 98, que se repartiam basicamente entre a primeira e a última fazenda, pois a do Fundão era dedicada apenas a invernhar tropas em trânsito que se dirigiam a Sorocaba, oriundas do Rio Grande do Sul” (Horacio Gutiérrez, Fazendas de gado no Paraná escravista).

A fazendeira mais opulenta e famosa do Paraná em 1825 era Onistarda Maria do Rosário, viúva do tenente-coronel José Félix da Silva, “fiel vassalo de Sua Majestade, que em vida foi dono de quatro fazendas, três delas em Castro, todas gigantescas” (Horacio Gutiérrez).

Onistarda era a segunda maior escravista do Pa-

raná, com 67 cativos distribuídos em suas três propriedades de Castro, onde possuía 3.530 cabeças de gado vacum, 1.090 equinos e extensas plantações de milho, feijão, arroz e algodão.



**Onistarda do Rosário no Porto de Santos, em bico de pena de Mick Carnicelli**

## Para onde vai o dinheiro do pedágio?

Na sessão de 10 de novembro de 1825 foi apresentada na Câmara de Morretes a análise das contas de arrecadação e despesas referentes ao uso da contribuição destinada ao conserto e conclusão da estrada ligando Curitiba a Antonina. A análise foi feita pela Câmara de Curitiba, que não aceitou os números apresentados pelos gestores do pedágio.

Os camaristas morretenses propuseram que o parecer expondo a suspeita de desvio de recursos fosse enviado à Jun-

ta da Fazenda Nacional para as devidas providências, reclamando a reposição do valor “extraviado”. A Câmara de Antonina também examinou as contas da arrecadação em seu território e pedia providências para a recuperação da quantia apurada nas “guias extraviadas”.

Por sua vez, Morretes recomendava “evitar extravios e tornar mais fácil a fiscalização de semelhante contribuição”, substituindo a forma imperfeita de escriturar os valores e despesas. Propunha que Curi-

tiba, Antonina e Morretes reunissem no Porto de Cima, onde eram passadas as guias de contribuição, “um suficiente recebedor escrivão” e o comandante do destacamento militar que fazia o apoio ao serviço de arrecadação, para que fiscalizassem “com a possível exatidão\*\*” a contabilidade das contribuições, em conformidade com as instruções da Junta da Fazenda.

\*\*Exatidão – Esmero e rigor na cobrança dos impostos.

(Fonte: Projeto Livrai-Nos!, Paraná, Tempo de Formação)

## Peixoto, o superburocrata

Um aspecto sempre presente nessa época era a escassez de burocratas qualificados (ou de confiança do imperador). Um edital afixado na Freguesia de Morretes para a cobrança da contribuição (pedágio geral) para o financiamento das obras da Estrada do Arraial se completa com uma extensa assinatura:

“Doutor Joaquim Teixeira Peixoto, do Desembargo de Sua Majestade Imperial, seu Ouvidor Geral e Corregedor Interino da Comarca de Paranaguá e Curitiba com alçada no Cível e Crime, Provedor das Fazendas dos Defuntos e Ausentes, Capelas, Órfãos e Resíduos, intendente dos Quintos, Superintendente da décima e das terras e águas minerais e suas repartições; Juiz dos Feitos da Coroa e das Justificações de índia e Mina; e da polícia, Auditor da gente de guerra, conservador

dos direitos nacionais, tudo [nomeado] pelo mesmo Augusto Senhor que Deus Guarde, etc”, ou seja, o imperador.

Peixoto estreou com grandeza em suas funções em Curitiba, em outubro de 1828: propôs que fosse abolida a prática de leiloar a mão de obra dos órfãos. Recomendou que os desvalidos fossem entregues à tropa militar, sob os cuidados de pessoas capazes “que se obriguem a educá-los, doutriná-los e mantê-los do necessário”.

As autoridades decidiram que antes de ser submetidos aos militares os órfãos fossem entregues “a mestres de ofícios com certos prazos de tempo em que eles se obriguem a ensiná-los, mantê-los e obrigá-los a aprenderem tais ofícios com aqueles a quem forem entregues”, ficando assim abolido o abuso de leiloar como escrava a mão de obra dos órfãos.

## Calendário

**15 de maio de 1976**  
Vem a público o jornal O Paraná.

Liberdade, de Vera Guarani (Paulo Frontin) obtém o primeiro registro legal de cooperativa no Paraná.

**17 de maio de 1974**  
Os generais-presidentes do Brasil e Paraguai, Ernesto Geisel e Alfredo Stroessner, criam o Conselho Administrativo e a Diretoria Executiva de Itaipu, no chamado Encontro de Itaipu.

**21 de maio de 1881**  
Decreto imperial nº 8.114 divide a Província do Paraná em dois distritos eleitorais.

**19 de maio de 1942**  
Cooperativa Agrária de Consumo de Responsabilidade Ltda, a

**21 de maio de 1957**  
Jagunços matam o vereador Pedro José da Silva, o Pedrinho Barbeiro, de Verê, iniciando a Revolta de 1957.



**Ernesto Geisel e Alfredo Stroessner, em 1974**



## Pato Branco recebe Conferência Distrital

Pato Branco vai sediar nos dias 20 e 21 deste mês a 42ª Conferência do Distrito 4640 de Rotary Internacional. É o evento máximo do ano e reunirá toda a família rotária e intercambiários de 106 clubes rotários do Distrito 4640. O procurador do Ministério Público Federal Deltan Martinazzo Dallagnol será o palestrante convidado. Ele falará sobre as 10 medidas de combate à corrupção.

Werner I Gerhardt, governador do Distrito 4640, enfatiza a importância da presença de todos os rotarianos no evento e, em especial, na palestra do procurador.



Equipe de rotarianos de Assis Chateaubriand

DIVULGAÇÃO

### Rotary Ponte realiza o XVI Festival da Picanha

O Rotary Club de Foz do Iguaçu – Ponte está promovendo neste domingo, a partir das 12h, no CTG Charrua, o XVI Festival da Picanha.

Toda a sociedade está convidada a saborear um almoço completo e participar de um divertido bingo beneficente.

Os ingressos podem ser adquiridos com os companheiros do Rotary Ponte. A renda obtida será revertida para o Banco de Cadeira de Rodas, mantido pela entidade.

Esse tradicional almoço chega à 16ª edição e ajuda muito na continuação do Banco de Cadeira de Rodas e de outros projetos comunitários mantidos pelo clube.

Dezenas de cadeiras de rodas são compradas e emprestadas sem custo ou burocracia. Mais de 4 mil pessoas já foram beneficiadas pelo Banco de Rotary Ponte.

#### O CLUBE

O Rotary Club de Foz do Iguaçu - Ponte é um clube de profissionais que reúne líderes das comunidades em que vivem ou atuam. Ele faz parte do Rotary International, que fomenta um elevado padrão de ética e ajuda a estabelecer a paz e a boa vontade no mundo.

Os rotarianos prestam serviços não remunerados em favor da sociedade como um todo ou para pessoas necessitadas e entidades que atuam em favor de desamparados.

Reuniões: quintas-feiras, às 20h

Endereço: Avenida Brasil, 1956 - Centro - Foz do Iguaçu

Telefone: (45) 3025-3769

E-mail:

rotaryfozoponte@hotmail.com

Site: <http://www.rotaryfozoponte.org.br>

Contato: Reinaldo Santana - Presidente

Telefone: (45) 9938-5230



Passando pela faixa, uma travessia consciente

## Projetos Pé na Faixa e Maio Amarelo

A Campanha do Pé na Faixa, implantada pelo Rotary Club de Assis Chateaubriand em 2010, tem como principal objetivo conscientizar sobre a importância de termos um trânsito seguro para todos. E principalmente para que os envolvidos (motoristas, pedestres, motociclistas, ciclistas, pedestres e passageiros) tenham a compreensão de que todos fazem parte de um sistema que deve conviver harmoniosamente.

A campanha conta com a parceria do Rotaract, Interact, ASR, Prefeitura Municipal, Aciac, Sicoob, Detran, Polícia Militar, Polícia Rodoviária Estadual e Tiro de Guerra, que estiveram representados na manhã do

último dia 7 na Avenida Tupãssi, para a entrega panfletos relativos à educação de trânsito. Essas ações vêm ao encontro do Movimento Maio Amarelo, iniciativa que convoca todos a desenvolverem ações de conscientização sobre o trânsito.

2015 foi um marco para o Maio Amarelo em todo o mundo, com inúmeras conquistas, adesões em mais de 20 países e participação maciça de toda sociedade - cidadãos, empresas, entidades, órgãos públicos e privados. O movimento provou que é possível ocupar todos os espaços em favor do trânsito - ruas, empresas públicas e privadas, associações, campos, estradas, a mídia e demais organizações.

É esse cenário de ampla

mobilização que devemos repetir em 2016, com o desafio ainda maior de ampliá-la junto a todos aqueles que protagonizaram esforços e iniciativas do movimento no ano passado. O objetivo do movimento é uma ação multissetorial, envolvendo a participação do poder público e da sociedade civil para colocar na pauta das discussões o tema acidentes de trânsito.

Mais do que chamar a atenção da sociedade sobre os altos índices de mortos, feridos e sequelados permanentes no trânsito do Brasil e do mundo, a intenção do Maio Amarelo é engajar a sociedade em ações e propagar o conhecimento, abordando toda a amplitude da questão dos deslocamentos mais seguros.

**CONTROLSUL**  
CONSULTORIA EMPRESARIAL

Cascavel - PR |45| 3222-7860 | Curitiba - PR |41| 3618-9940  
Maringá - PR |44| 3262-1595

[www.controlsul.com](http://www.controlsul.com)

# TV TUDO

## Harmonia

O último capítulo de "Totalmente Demais" trará uma ação de crossover em que a personagem Fedora (Tatá Werneck), de "Haja Coração", visitará a redação da revista Totalmente Demais pedindo para ser a capa da publicação. Ela vai contracenar com Carolina (Juliana Paes). A cena será escrita por Rosane Svartman e "lapidada" por Daniel Ortiz. Tudo na mais perfeita sintonia.

## Aposta

Apesar da promoção de dois profissionais, a aposta no mercado é que o Grupo Turner vai dispensar todos os executivos que eram ligados a Edgar Diniz no Esporte Interativo. Há poucos dias foi anunciada a saída dele do cargo de vice-presidente sênior e head de esportes da Turner. A função de consultor, que ocupará por um determinado tempo, é simplesmente figurativa.

## E mais

Volta a se falar nos bastidores sobre o desejo da Turner em arquivar a marca Esporte Interativo. Para apostar apenas em "Turner Sports". O grupo, oficialmente, ainda não confirma esta informação.

## Sol e mar

O diretor Luiz Fernando Carvalho tem lá suas prioridades nas gravações de "Velho Chico". Prioridades estas que acabam, por tabela, encostando muita gente do elenco. Sem ter o que fazer, só resta a esses atores, inclusive os que moram fora do Rio, curtir as belas praias cariocas ou procurar outras alternativas para matar o tempo. E a Globo paga a conta.

## Branca de Neve

Juliana Baroni, atualmente em "Cúmplices de Um Resgate" no SBT, vai estrelar o espetáculo "Branca de Neve e o Zangado", escrito por Eduardo Moreira, marido da atriz e inspirado no conto "Branca de Neve e Os Sete Anões". Ainda no elenco, Tânia Bondezan (Rainha Má), Murilo Meola (Caçador), Thiago Amaral (Espelho), e o Pirulito, que trabalhava com o Rodrigo Faro na Record. Estreia prevista para outubro na capital paulista e no Rio, em janeiro do ano que vem.

## Xilindrô

Gustavo Mendes tem se dado bem no Multishow, após o fim do "Agora é Tarde" na Band. Ele grava uma das novas séries do canal da Globosat, "Xilindrô", em São Paulo, na qual faz um detento, que está no regime semiaberto. Passa as noites na prisão e de dia vende cachorro quente numa bikefood. Produção da Formata.

## Caminhando pra isso

Na falta de uma melhor alternativa, a Band vai transformando o desenho "Os Simpsons" na sua versão de "Chaves" ou "Pica Pau". Um tapa-buraco.

## Sem parar

Leona Cavalli, Gilda em "Totalmente Demais", fechou contrato para participar de "A Secretária do Presidente", nova série do Multishow, que começou a ser gravada. A produção tem Monique Afradique como protagonista, uma jovem do interior que sonha em se tornar secretária do Presidente da República.

## Silêncio

Os programas de linha do SBT, como "A Praça é Nossa", por exemplo, ainda não receberam sinal verde para produzir especiais para exibição em agosto, mês de aniversário. Serão 35 anos de existência.

## Rumores

Surgiram informações sobre um suposto descontentamento de familiares dos "Mamonas" quanto aos rumos adotados e que isso poderia "melar" a realização da minissérie. A Record, consultada, nega o problema. Diz que todos os contratos foram assinados "há meses" e o planejamento segue normalmente. Como outra novidade, a Endemol não produzirá a série, mas, sim, outra empresa, a "OSS".

## Canal I

# Globo faz correção de rumo com final de "Totalmente Demais" numa segunda

Por: Flávio Ricco

Colaboração: José Carlos Nery

O alto comando da Globo rasgou elogios para a estratégia da Programação e da Teledramaturgia em optar pelo encerramento de "Totalmente Demais" numa segunda-feira, dia 30 próximo. A novela de Rosane Svartman e Paulo Halm, terminaria no dia 27, em meio ao feriado de Corpus Christi, com prejuízos que seriam inevitáveis no Ibope, daí a razão da mudança. Assim, "Totalmente" chegará ao fim em uma segunda e terá o seu último capítulo reprisado terça, antes do "Vale a Pena Ver de Novo", e no mesmo dia haverá a estreia da nova novela das sete, "Haja Coração". A conclusão da atual produção das sete fora do tradicional dia de sexta-feira não chega a ser algo inédito. "Estúpido Cupido", em 1977, também acabou em uma segunda, assim como a primeira versão de "Anjo Mau", em 1976, terminou numa terça. Mas, o que pouca gente sabe é que também com o fenômeno "A Próxima Vítima", exibida entre março e novembro de 95, escrita pelo Silvio de Abreu, houve um grande esforço para a novela evitar o seu final um dia depois do feriado de finados. Mesmo com a novela bombando, surgiu um alerta para o perigo do feriado, como aconteceria agora com "Totalmente Demais", mas a possibilidade de encerrar numa segunda foi voto vencido. Ignorado completamente. E deu no que deu: uma enorme queda de audiência no último dia. Ficou a lição.

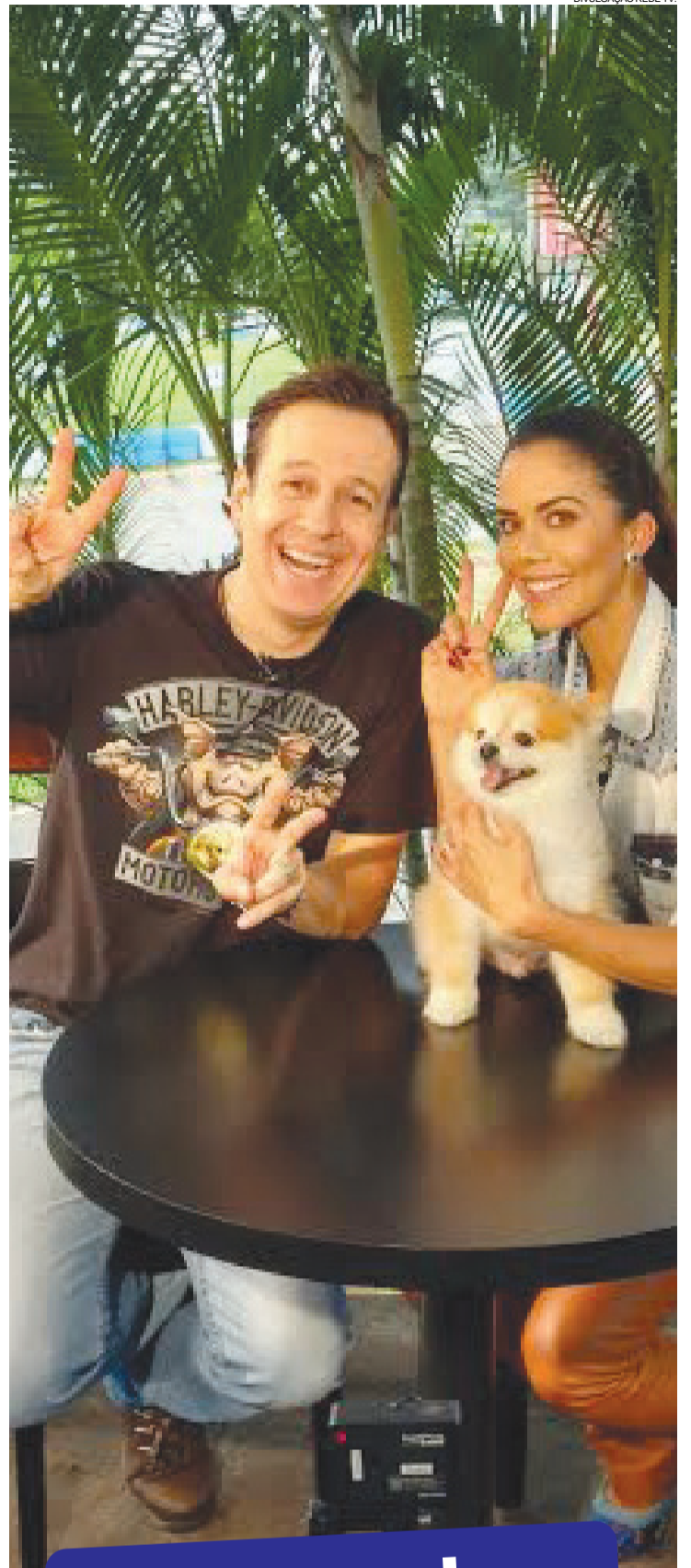

## Duas rodas

Daniela Albuquerque recebe Celso Zucatelli no "Sensacional", hoje na Rede TV!, para falar sobre motos e velocidade.

## bate-rebate

- A cantora Deena Love, que esteve no "The Voice" da Globo, está participando de um videoclipe contra a intolerância nas redes sociais...
- ... Isso, em função de o Campeonato Brasileiro ter ido para escanteio.
- "Power Couple", programa de Roberto Justus, ainda não tem uma segunda temporada confirmada na Record...
- ... Na paralela, já há quem jure, de pés juntos, que "A Fazenda" vai voltar no ano que vem...
- ... E com o Justus.
- ... Quanto ao "Troca de Família", previsto para janeiro, a Record negocia a compra dos direitos de mais uma temporada.
- ... Como proposta, fazer sátiras de programas da TV com linguagem de internet.
- A Fórmula Indy voltará a ter desta-



## SEXO É VIDA

Beije mais. Ame mais. Viva mais.

A DIFICULDADE DE EREÇÃO  
E A EJACULAÇÃO PRECOCE  
TÊM TRATAMENTO MÉDICO.

NÃO ESPERE MAIS.  
Agende uma consulta.  
0800 205 3107

BOSTON  
MEDICAL GROUP  
Responsável Técnico:  
Dr. Reginaldo Seletti - CRM: 8869

## c'est fini

Gominho, Carlos Bertolazzi, Val Marchiori e Mister Catra, entre outros, acertaram participação no novo programa do Ceará, Wellington Muniz, já com suas gravações adiantadas e previsto para estreiar em julho no Multishow. Além de entrevistas, Ceará imprimirá nessa nova atração muito trabalho em externa. Será o diferencial. Então é isso. Mas amanhã tem mais. Tchau!

# Resumo de Novelas

MALHAÇÃO (Globo, 17h50)

## SEGUNDA

Por causa de Samurai, Ciça fica fora de si e quase é atropelada. Samurai tenta vencer a família de Ana de que Ciça está em surto. Miguel e Samurai propõem internar Ciça. Para não ser internada e afastada de Rodrigoinho, Ciça aceita se mudar para a casa de Samurai.

## TERÇA

Ciça cede às condições de Samurai e Ana desconfia. Roger sugere a Luciana que se mantenha distante de Rodrigo. Todos estranham a repentina união de Ciça, Samurai e Rodrigoinho. Jéssica sente ciúmes de Luan com Tainá. Pedro confidencia a Ciça que também é refém de Samurai.

## QUARTA

Ciça pede que Pedro se afaste dela. Vanda

sente falta de Uodson. Jéssica aceitar sair com Luan e Tainá. Filipe pensa em trabalhar na lanchonete com Jéssica e Jorge o apoia. Filipe perde o emprego para Krica. Pedro tenta se aproximar de Ciça e Samurai o ameaça.

## QUINTA

Samurai insiste que Pedro deve vigiar Ciça. Ciça foge para o aeroporto com Rodrigoinho. Ana fala com Rodrigo sobre Tito e Miguel ouve. Roger se insinua para Luciana. Samurai surpreende Ciça e Rodrigoinho no aeroporto.

## SEXTA

Ciça deixa o aeroporto com Samurai. Samurai agride Ciça e a ameaça. Glauco e Cleyton se incomodam com a performance de Krica na lanchonete. Rodrigo recebe uma mensagem de Ciça e Miguel exige que Ana se afaste da menina.

## ÊTA MUNDO BOM! (18H20)

## SEGUNDA

Araújo se emociona ao ver Cláudio de pé e permite que o filho adote o cãozinho. Anastácia se declara a Pancrácio e os dois se beijam. O ortopedista afirma a Araújo que há uma chance de Cláudio voltar a andar. Ilde se recusa a vender a casa para auxiliar nas despesas do tratamento de Cláudio.

## TERÇA

Ilde convence Araújo a esperar o veredito do médico antes de colocar a casa à venda. Cunegundes e Quinzinho sugerem que Anastácia compre a fazenda para Candinho. Candinho não aceita a compra da fazenda. Filomena revela a Maria que Cunegundes sempre destratou Candinho.

## QUARTA

Araújo alerta sobre a falta de reservas financeiras na fábrica de Anastácia e Celso desconfia das motivações do advogado. Pandolfo insulta Anastácia. Romeu não consegue provar a Mafalda que é rico. Maria revela a verdade sobre Cunegundes a

Anastácia. Sandra expulsa a família de Cunegundes de sua casa.

## QUINTA

Cunegundes confessa que jamais gostou de Candinho e Anastácia a expulsa de casa. Anastácia agradece Eponina e Manuela por cuidarem de Candinho. Gerusa afirma saber que tem uma doença grave. Maria revela a Candinho que Filomena está grávida. Candinho questiona Filomena sobre a paternidade de seu bebê.

## SEXTA

Filomena não responde e Candinho acredita que o bebê seja de Ernesto. Sandra planeja atentar contra a vida de Candinho no dia de seu casamento. Filomena explica a Clarice por que não contou a verdade sobre seu filho a Candinho. Josias, Zé dos Porcos e Manuela avisam que o banco de Inácio se apossou da fazenda de Cunegundes.

## SÁBADO

Capítulo não fornecido pela emissora

## QUINTA

Lili insinua que o bebê é de Germano. Florisval e Rosângela comemoram com os filhos a notícia de seu casamento. Leila e Rafael ficam juntos e o rapaz propõe que os dois iniciem uma relação. Claudia avisa a Carolina que o pedido de adoção foi negado pelo Juiz por causa do processo de Eliza.

## SEXTA

O advogado de Eliza avisa à modelo que

não pode retirar o processo contra Carolina. Claudia revela a Carolina que Gabriel é soropositivo. Carolina diz a Claudia que quer ser mãe de Gabriel. Depois da visita ao médico, Germano tranquiliza Lili ao afirmar que ela e o bebê passam bem. Gilda descobre que Carlinhos está se encontrando com Dino.

## SÁBADO

Capítulo não fornecido pela emissora

## VELHO CHICO (21H10)

## SEGUNDA

Afrânio ironiza as mudanças que Miguel propõe para a fazenda. Luzia tenta convencer Piedade a não falar sobre Miguel com Santo. Beatriz pensa em ficar com Bento. Lucas tenta convencer Santo a apoiar um projeto de Olívia. Cicero fala de Afrânio para Miguel. Martim cuida do túmulo de seus avós.

## TERÇA

Bento conversa com Padre Benício sobre Beatriz. Ceci faz um remédio para Josefa cuidar de Serafim. Miguel teme que Sophie não o perdoe. Piedade teme uma represália de Afrânio contra seus filhos. Afrânio afirma a Cicero que não fará nada contra Bento.

## QUARTA

Martim tem um sonho perturbador. Santo e Bento ficam admirados com os cooperados. Iolanda acredita que Encarnação teve uma premonição com o neto e reza pedindo a volta de Martim. Tereza tenta convencer Afrânio a apoiar a candidatura de Carlos Eduardo. Martim procura Padre Benício.

## QUINTA

Martim se recusa a falar com Padre Benício sobre sua família. Padre Benício chega ao sítio dos avós de Martim. Martim pede que Padre Benício não conte sobre sua volta. Olívia admira Lucas. Bento pressiona o prefeito Raimundo na frente de seus eleitores.

## SEXTA

Bento se enfurece com o prefeito Raimundo e Ceci tenta acalmá-lo. Padre Benício fala com Encarnação. Ceci tenta tranquilizar Beatriz. Afrânio se irrita com Carlos Eduardo. Santo conta para Olívia sobre a visita de Ednilson. Afrânio exige que Iolanda conte onde passou a tarde.

## SÁBADO

Capítulo não fornecido pela emissora

**OBS:** até o fechamento desta edição, a emissora não havia liberado os capítulos da semana

**\*OS RESUMOS DOS CAPÍTULOS ESTÃO SUJEITOS A MUDANÇAS EM FUNÇÃO DA EDIÇÃO DA NOVELA.**

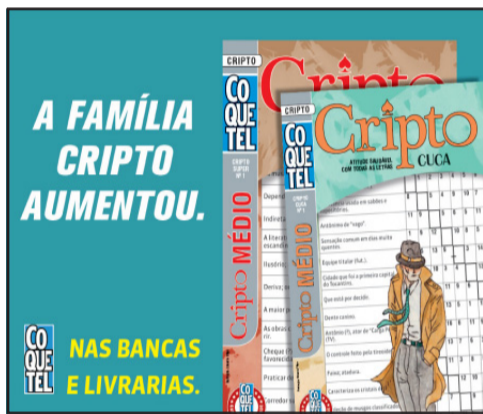

**A FAMÍLIA CRIPTO AUMENTOU.**  
**NAS BANCAS E LIVRARIAS.**

### SOLUÇÃO ANTERIOR

P	O	D	A
V	O	L	T
S	E	T	O
C	I	N	E
A	T	R	T
T	R	O	A
N	S	O	L
D	I	S	P
E	A	N	R
M	I	N	I
S	E	R	T
R	E	V	E
P	R	O	I
A	N	O	M

## TOTALMENTE DEMAIS (19H30)

## SEGUNDA

Eliza teme deixar o país com Arthur e pede para pensar sobre o convite. Fabinho descobre sobre a gravidez de Lili. Jonatas se preocupa ao saber que Eliza recebeu uma proposta para morar em Paris. Eliza comunica a Arthur que decidiu ir para Paris. Em ensaio fotográfico, Casandra deixa escapar que Lili está grávida.

## TERÇA

Liara repreende Claudia por não contar a Carolina a verdade sobre Gabriel. Eliza diz a Jonatas que decidiu ir para Paris. Arthur prestigia Carolina na inauguração de seu brechó. Leila resiste à sedução de Rafael. Germano escuta Rafael falar com Lili sobre sua gravidez.

## QUARTA

Germano fica desorientado com a notícia de que Lili está grávida e com a possibilidade de o filho ser de Rafael. Gilda diz a Hugo que só riscado sabia onde o dinheiro estava e acusa o rapaz de roubo. Germano afirma a Lili que a ama e que cuidará do bebê que espera mesmo que não seja seu filho biológico.

# PALAVRAS CRUZADAS DIRETAS

www.coquetel.com.br

© Revistas COQUETEL

Método de execução utilizado em países com pena de morte	Organização criada para promover a paz	Parar, em inglês	Peixe que possui "bigodes", vive no fundo de rios e mares	Sucesso de Elba Ramalho
Rede social de fotos e vídeos, foi comprada pelo Facebook		Grupo sanguíneo	Apêndice de xicaras	
		"Joa (?)", telenovela com Bruno Gagliasso	Grande êxito (gíria)	
"Prêmio" do formando	Camada no litoral brasileiro explorada pela Petrobras			
Acessório das xiitas	Vogais de "tutu"	Afecção de crianças que comem muito doce	Corte considerado "carne de segunda"	Saque indefensável no vôlei
				"Muita (?) Nessa Hora", filme brasileiro
			Saque indefensável no vôlei	
			Os (?): personagens de "A Praça É Nossa" (TV)	
Objeto de controle no diabetes	Instalar-se em barracas			
		Atração como Joaquina, em Floripa (SC)	Naipes do baralho	
(?) amarelo: latão	A ave sem penas			
Praia carioca	Morador da roça	Espécie de cola para madeira		Alfred Nobel, químico sueco
Período entre a juventude e a velhice	Pais africano cuja capital é Acra			Querido, em inglês
				Pedra do amolador de facas
Boiar	Formato da chave inglesa	(?) Cardoso, astrólogo brasileiro		
Função que Maria Clara Machado exerceu na escola O Tablado				

## horóscopo

### ÁRIES

Um dia de boas oportunidades na vida financeira. Você pode realizar potenciais presentes desde há algum tempo. Grande disposição física para o trabalho e para suas lutas.

### TOURO

Momento de grande dinâmica psicológica e mental. Facilidade para captar e comunicar conceitos. Procure liberar os conteúdos psicológicos que traz reprimidos.

### GÊMEOS

Felicidade nos momentos de intimidade e no cultivo da vida interior. Bons momentos com os amigos e preparação de melhores condições no trabalho.

### CÂNCER

Aproxime-se mais dos amigos, veja como pode ser bom. Há afinidades profundas entre vocês. No trabalho, entusiasmo com o que lhe desafia e exige ir além do convencional.

### LEÃO

Momento de êxito no trabalho, devido ao bom entendimento com as pessoas, mas também por colocar em prática ideias ousadas. Você quer o melhor para o seu futuro.

### VIRGEM

Um dia estimulante para a atividade intelectual e os assuntos culturais. No amor, a sensibilidade é grande. Seja firme, seja forte, mas seja bem sensível.

### LIBRA

Algumas facilidades que o mundo prometera a você irão se realizar. Um dia positivo para dinheiro e negócios, mas também para boas conquistas na vida a dois.

### ESCORPIÃO

Acordos, parcerias e associações importantes firmam-se neste dia, dando continuidade a tudo o que tem produzido, neste sentido, desde o começo deste mês.

### SAGITÁRIO

Um dia especial para cuidar de suas rotinas, seja no trabalho ou em casa. Na vida com dinheiro e bens materiais seja mais confiante, pois os resultados logo virão.

### CAPRICÓRNIO

Momento exuberante para a expressão criativa e amorosa. Você está inspirado e mais confiante em mostrar o que sente e o que deseja. Arrisque um pouco mais.

### AQUÁRIO

Momento de prosperidade para os assuntos familiares e domésticos. É realmente um dia bastante construtivo nesse sentido. Boas alegrias no convívio em família.

### PEIXES

Modifique para valer os padrões e as regras em que se aprisiona em seu cotidiano. Veja se encontra espaço para você mesmo, em meio a tantas rotinas que você se inventa.

## SALMO DO DIA

Têm boca, mas não falam, olhos e não podem ver, têm ouvidos, mas não ouvem, nariz e não podem cheirar. Têm mãos, mas não apalparam, pés e não podem andar, sua garganta não emite som algum. **(Salmo 113; vers. 13 a 15)**



### PROGRAMAÇÃO DOS CINEMAS

---

**Arcoplex Cascavel JL Shopping**

**SALA 1**  
Angry Birds - 2D - Dub.  
Sexta, Sábado, Domingo, Segunda, Terça, Quarta e Quinta às 14h, 15h50, 17h40, 19h30 e 21h20

**SALA 2**  
Angry Birds - 3D - Dub.  
Sexta, Sábado, Domingo, Segunda, Terça, Quarta e Quinta às 14h20 e 16h10

Capitão América: Guerra Civil - 3D - Dub.  
Sexta, Sábado, Domingo, Segunda, Terça, Quarta e Quinta às 18h

Capitão América: Guerra Civil - 3D - Leg.  
Sexta, Sábado, Domingo, Segunda, Terça, Quarta e Quinta às 21h

**SALA 3**  
Capitão América: Guerra Civil - 2D - Dub.  
Sexta, Sábado, Domingo, Segunda, Terça, Quarta e Quinta às 14h30

Capitão América: Guerra Civil - 2D - Leg.  
Sexta, Sábado, Domingo, Segunda, Terça, Quarta e Quinta às 17h30 e 20h30

**SALA 4**  
Mogli - O Menino Lobo - 2D - Dub.  
Sexta, Sábado, Domingo, Segunda, Terça, Quarta e Quinta às 15h, 17h e 19h

O Caçador e a Rainha do Gelo - 2D - Dub.  
Sexta, Sábado, Domingo, Segunda, Terça, Quarta e Quinta às 21h20

Maiores informações no site: <http://arcoplex.com.br/>

**Pérola do dia**  
"Para um veleiro sem velejador, qualquer montante de água que o faça boiar serve".  
Israel Ziller

# Rose Bracht

social@oparana.com.br

**Infame**  
O avarento gasta mais no dia da sua morte do que gastou em dez anos de vida, e o seu herdeiro mais em dez meses do que ele na vida inteira.



**Bonita e elegante, Simone Sonda posou para a objetiva de Fernanda Camerini**

## Noite Cultural

O auditório Carlos Maes, da Unioeste - Campus de Francisco Beltrão, servirá de palco para a 2ª Noite Cultural marcada para a próxima quarta-feira. O evento é aberto ao público e o programa reúne apresentações de coral, balé e show musical.

## Em destaque

Emplacando a vigésima terceira edição, o Festival de Dança de Cascavel movimentará o Teatro Municipal durante oito dias a partir deste domingo.

O programa, recheado de atrações, que vão do balé clássico às danças típicas, será aberto esta tarde, com a disputa da Batalha de Danças nas modalidades "All Style" e "Kids".

O festival será aberto oficialmente às 20h, com o espetáculo "Rakataca", da Caio Nunes Cia de Dança, do Rio de Janeiro, coreografia que mescla balé e jazz contemporâneos.

## Troca de comando

Leva a assinatura da Sociedade Rural do Oeste do Paraná a recepção que será produzida na próxima sexta-feira, na sede do Circulo Italiano instalada no Parque e Exposições Celso Garcia Cid. Trata-se do jantar que reunirá convidados em torno da posse da nova diretoria da SRO para gestão 2016/2018, ocasião em que Adani Primo Triches assumirá a presidência da entidade, substituindo João Batista Cunha.

## Aniversariantes

- ◆ **Domingo:** José Valdir Buosi, Valdemar Roque Fim, Cleimilde Marchi Fistarol, Jalcemir de Oliveira Bueno, Alana Giacobbo Ferlin, Carlos Alberto Bortolotto, Izis Maysa Dietrich Lechiu, Marli Cargnin, Álvaro Juliano Vicente, Jurandir Bezerra, Renato Moreira Lima, Augusta Müller, Fernando Garcia Lemes, Adriana Siqueira Lopes.
- ◆ **Segunda-feira:** Silvana Karen Bakes, Vilmar Dutra da Silva, Maykel Rohde, Carlos Eduardo de Souza, Susana De Toni, Vilmar Mezzalira, Silvana Karen Bakes Teodoro, Patrick Marion Costa, Thayanna Dall Oglio, Janete Maria Claser Silva, Márcia Tondo.

**PLASTIVEL**  
Indústria de Plásticos Cascavel Ltda  
Sacos, Sacolas, Filmes Técnicos,  
Embalagens Plásticas Personalizadas.  
Fone/Fax:  
**45.3038-4358 / 3035-4360**  
9969 4414  
www.plastivel.com.br  
**BR 277 KM 596**  
**Cascavel - Paraná**

**DIGISTAR**  
PAIXÃO POR INOVAR

**PABX Digistar liga você à novas oportunidades!**

SOLUÇÕES QUE GERAM ECONOMIA

- PABX com até 482 portas;
- Tecnologia Digital e IP;
- Roteador Básico ou Avançado;
- Módulo GSM integrado;
- Consulta Portabilidade;
- Gerenciamento e Diagnóstico Remoto;
- Software de Gestão: Virtual Key System e muito mais.

**flextel** soluções

**Flextel Soluções.**  
Rua Cassiano Jorge Fernandes 1068  
Parque São Paulo - Cascavel- PR  
Fone (45) 3225-1033

**CLIMATIZADORES**

**Topclima**  
UM AR DE CONFORTO

**TOP 160**

**TOP 400**

**TOP 60**

**Linha Industrial, Comercial e Residencial. Consulte nossa fábrica.**

- CONFORTO TÉRMICO
- BAIXO CONSUMO DE ENERGIA
- MELHORA A UMIDADE DO AR
- MELHOR CUSTO X BENEFÍCIO

Telefone | Fax: (45) 3219-6899  
topclima@topclima.com.br  
topclima.com.br

Rodovia BR 277 - Km 589, 15255 | Cascavel - PR



## Consultorias especializadas

Um café da manhã agendado para o próximo dia 25, na Acic, vai marcar oficialmente o lançamento de uma novidade em 18 anos de funcionamento do Programa Empreender, as consultorias especializadas destinadas a empresas nucleadas.



O projeto resulta de parceria da Acic com o Sebrae e a apresentação das consultorias será feita pelo consultor Antônio Carlos Zandoná. A metodologia empregada é conhecida por MEG, uma ferramenta de gestão desenvolvida e aperfeiçoada pela FNQ, a Fundação Nacional da Qualidade.

PORTALCASCAVEL



**Curtindo agito da noite cascavelense, Livy Angelo e Amanda Rubenich**



**Os noivos Pedro Carvalho e Adrieli Bortolato, protagonistas de elegante casamento celebrado dia 22 de abril em Cafelândia, na lente de Rh Sakata**

## Recorde

O Festival de Turismo das Cataratas, agendado em sua décima primeira edição para meados de junho, atrairá a Foz do Iguaçu número recorde de caravanas. São cerca de 50 já confirmadas, de mais de 60 municípios de diferentes regiões brasileiras, além de cidades de outros três países: Montevideu (Uruguai), Assunção e Encarnación (Paraguai) e Santa Fé (Argentina). Reunindo mais de seis mil participantes, o evento terá lugar no Rafain Palace Hotel & Convention Center.

## Ciranda social

**Bodas de Prata:** recebendo amigos e familiares para o almoço de domingo, Rogério e Ivone Müller Sampaio comemoram 25 anos de casados.

O do setor de Telemarketing do Hospital Uopecan de Cascavel e Umuarama realiza uma Ação entre Amigos, que através da venda de cupons vai sortear dia 3 de agosto um automóvel e uma motocicleta novinhos em folha, além de um televisor de 42".

Reunindo familiares ao sabor de um jantar, Juliana Cardoso Marques e Marco Aurélio

Barbosa Lemes comemoram o noivado na quinta-feira.

Colocando em pauta temas como fracking e pedágio, será realizado amanhã, no auditório da FAG, o 2º Encontro do Fórum de Desenvolvimento Econômico do Território Oeste do Paraná.

Festejando a estreia dos 15 anos da filha Beatriz, Armando e Maria Cecília de Mello Alvarenga produziram jantar ontem

Levando os filhos Rafael, Lilian e Vitória a tiracolo, Francisco e Rita Bernardes Cunha foram curtir férias nos Estados Unidos.

**AURUS**  
INDÚSTRIA DE GÔNDOLAS  
E INSTALAÇÕES COMERCIAIS

**Gelopar** os melhores preços e condições!

**FABRICAÇÃO PRÓPRIA!**  
Gondólas



**Desafio é o próximo**

O 2º Desafio de Arrancada é o próximo evento a ser promovido e organizado pelo Automóvel Clube de Cascavel, com supervisão da FPrA (Federação Paranaense de Automobilismo). A competição será domingo que vem na pista de arrancada do Autódromo Zilmar Beux e dela será possível participar com o carro de uso normal de rua. O ingresso custará R\$ 15.

**3ª ETAPA** **METROPOLITANO DE MARCAS DE CASCAVEL**  
Copa Paraná/Sul de Motovelocidade  
**15/5** Autódromo Zilmar Beux **Ingresso: R\$ 15**

# Metropolitano chega à metade

O Campeonato Metropolitano de Marcas de Cascavel terá a 3ª de suas seis etapas realizada hoje, no Autódromo Zilmar Beux, com promoção e organização do Automóvel Clube de Cascavel e supervisão da FPrA (Federação Paranaense de Automobilismo).

A programação será aberta às 10h15 com a largada da 1ª bateria da categoria Turismo 1.600, que terá duração de 30 minutos mais duas voltas. Em seguida, às 11h10, haverá a largada da 1ª bateria das categorias Marcas A e B (duração de 30 minutos mais duas voltas); às 13h25, largada da 2ª bateria da Turismo 1.600, e às 14h55, largada da 2ª bateria das categorias Marcas A e B.

A expectativa é de provas

empolgantes, acirrando ainda mais a luta pela liderança das três categorias.



**Thiago Klein, atual campeão da categoria Marcas A, ainda não venceu neste ano**



**Natan Sperafico quer subir no pódio ao final da prova de hoje**

**CLASSIFICAÇÃO DO METROPOLITANO**

**Categoria Marcas A**

Pos.	Piloto	Pontos
1ª)	Edoli Caus Júnior	81,00
2ª)	Marcel Sedano	59,00
3ª)	André Bragantini Júnior	38,00
4ª)	Paulo Vitor B. Bento	37,00
5ª)	Natan Sperafico	33,00
6ª)	Thiago Miola Klein	31,50
7ª)	Vinicius Fagundes/Leônidas Fagundes Júnior	22,00
8ª)	Luiz Fernando Pielak	18,00
9ª)	Fernande Valandro/Augusto Baldo Neto	14,50
10ª)	Rodrigo Elger Arrosi/Higor Hoffmann Ribeiro	9,00
11ª)	Marco Romanini	3,50

**Categoria Marcas B**

1ª)	Caio Cezar Carvalho	57,00
2ª)	Sextilio Hans Niju Júnior	49,50
3ª)	Edson Massaro/Cleves Formentão	47,50
4ª)	Miguel Ângelo Laste	46,00
5ª)	Anderson Lora Portes	37,00
5ª)	Cleyton Regis Cezarotto	37,00
6ª)	Lorenzo M. Massaro	23,50
7ª)	Marcelo Maschio Beux	21,00
8ª)	Odair dos Santos	14,00
9ª)	Wyllian Carlos Cezarotto	13,00
10ª)	Alisson Vinicius Nurberg	3,00
11ª)	Marcos Felipe Mocelin	3,00
12ª)	César Augusto Chimin	3,00
13ª)	João Paulo Naumes	3,00

**Categoria Turismo 1.600**

1ª)	Juliano Silva	79,00
2ª)	Luc Monteiro/Felipe Carvalho	49,00
3ª)	César Cortina/Richard Valandro	47,00
4ª)	Roney Ribeiro Mendes	43,00
5ª)	Flamarion Zacchi	40,00
6ª)	Marcos Cortina	30,00
7ª)	André Soffa	27,00
8ª)	Renato Hein/Cido Morais	16,00
9ª)	Cléber Fonseca/Jefferson Fonseca	6,00
10ª)	José Ismael Ribeiro da Silva	3,00
11ª)	Vander César Penques	3,00
12ª)	José Newton Ficagna	3,00

## Motos reservam fortes emoções

A 3ª etapa da Copa Paraná/Sul de Motovelocidade reserva fortes emoções para hoje, no Autódromo Zilmar Beux. A novidade será a disputa das categorias 600 e 1000cc.

A programação prevê das 8 às 8h15 warm-up das categorias Pró e Evo; das 8h20 às 8h55, warm-up das categorias 600 e 1000cc; às 9h30, largada da primeira prova das categorias Pró e Evo, com duração de 15 voltas; às 12 horas, largada da segunda prova das categorias 600 e 100cc, e às 14h15, largada da segunda prova das categorias Pró e Evo.

A competição tem promoção e organização de Orlei

Silva, com supervisão da CBM (Confederação Brasileira de Motociclismo) e da FPM (Federação Paranaense de Motociclismo) e apoio

da Bibbo's Yamaha, Alvoradas Motos, Motopark/Honda, Jack's Wash Motorcycles, Hotéis Caiuá e Onex Custom Suits.



**Rafael Bonzanini será um dos muitos cascavelenses na categoria Evo**

**Terra**

A 3ª etapa do Campeonato Paranaense de Velocidade na Terra será disputada neste domingo no Autódromo André de Geus, em Ponta Grossa.

**Erechim**

A 20ª edição do Rali de Erechim será concluída hoje e valerá pelo Campeonato Sul-Americano, Brasileiro e Gaúcho de Velocidade. Os cascavelenses Marcos Valandro/Robson Schuinka, Sandro Suptitz/Eduardo Ortolan e César Valandro, que será navegador do piloto curitibano Rafael Túlio, vivem a expectativa de obter boas colocações na categoria RC4.

**Sul-Brasileiro**

As emoções do 19º Campeonato Sul-Brasileiro de Kart começarão na próxima quarta-feira, no Kartódromo de Farroupilha, no Rio Grande do Sul. Cascavel deverá participar com seis pilotos.

**Itaipu** água mineral  
**DISK ÁGUA**  
(45) 3226 0544

**Confiança se vê nos olhos.**  
DUAS LOJAS EM CASCAVEL:  
Rio Grande do Sul, 928  
Av. Brasil, 5851  
**óptica curitiba**  
www.otiacuritiba.com.br

**BEUX**  
facebook.com/beuximports  
Paraguay  
**Beux Import Export**  
Importações de máquinas,  
carros e equipamentos  
Fone (061) 575-189  
e-mail: beuximport@oholmail.com  
Ciudad del Este - Paraguay

**KART OUTDOOR**  
Reserva de horário  
9993-5411  
Na Pale Position  
no kartódromo de Cascavel  
Em frente ao Lago

**JGS**  
Construções, Comércio e Serviços LTDA  
Apoia o  
Kart Clube de Cascavel

**MV RACING**  
O shopping dos pilotos  
www.mvracing.com.br  
Rua Presidente Bernardes, 1.869  
Fone (45) 3322-4050  
Cascavel - PR

**ACDelco FREEDOM**  
ACDelco FREEDOM

**ATLAS ferro velho**  
Comércio de sucatas, eixos, tubos, chapas, cantoneiras, nylon, bronze, etc.  
BR 277 - KM 591  
F: (45) 3224 - 3255

**CASA WIRELESS**  
DISTRIBUIDOR AUTORIZADO  
AMERICA + AMERICA BOX  
Shopping Vendôme, 5º Piso  
www.casawireless.com.py

**Chelog**  
OPERADORA LOGÍSTICA

**Divisão de Acesso I**

A Divisão de Acesso do Campeonato Paranaense entra em sua fase decisiva. As quatro equipes remanescentes brigam por duas vagas na elite do futebol estadual. Hoje, às 15h30, Portuguesa Londrinense e Cianorte iniciam a disputa da semifinal. A partida será realizada no Estádio VGD, em Londrina. Nesta fase a Portuguesa deixou para trás o Andraus Brasil. Já o Cianorte passou pelo Paranaíba.

**Divisão de Acesso II**

A outra semifinal da Divisão de Acesso será disputada entre Grêmio Maringá e Prudentópolis. A partida será realizada amanhã, às 20h, no Estádio Willie Davids, em Maringá. O time maringense chegou a esta fase ao vencer o Apucarana, enquanto o Prudentópolis eliminou o Cascavel Clube Recreativo. As duas partidas de volta das semifinais estão marcadas para o próximo domingo, às 15h30.

## Futsal

# Rodada da Liga Nacional tem times paranaenses em quadra

**Mal. Rondon** - A quinta rodada da Liga Futsal será disputada nesta segunda-feira, e com as cinco equipes paranaenses em quadra. O destaque será o duelo entre Marechal Rondon e Carlos Barbosa (RS), que marcará o reencontro do time rondonense com seu ex-técnico Marquinhos Xavier. A partida está marcada para 20h15, no Ginásio Ney Braga.

Líder isolado na Chave Ouro, o Rondon também faz boa campanha na competição nacional. Ocupa o quarto lugar com sete pontos, mas tenta se recuperar da derrota para a Assoeva (RS) na última rodada. O Carlos Barbosa também busca a reabilitação. Atual campeão, é apenas o 13º colocado com

quatro pontos.

Outro grande confronto será entre Atlântico e Cascavel, às 20h15, em Erechim (RS). Vinda de derrota para o Minas (MG) em casa, a Serpente quer um bom resultado para não se afastar dos líderes da Liga. O Cascavel é o 12º colocado com quatro pontos. Já o Atlântico ocupa o nono lugar com sete.

“Contra o Minas cometemos erros que foram mortais, mas mesmo assim fizemos um bom jogo. Agora, já estamos com a cabeça no jogo contra o Atlântico. Sabemos da dificuldade, mas queremos voltar ao caminho das vitórias e vamos trabalhar com esse objetivo”, comentou o fixo Edigleuson.



O Cascavel vem de derrota para o Minas no Ginásio da Neva

## Cascavel: obras no Centro de Atletismo entram na reta final

**Cascavel** - As obras do Centro Nacional de Treinamento de Atletismo em Cascavel já entraram na fase de acabamento. O complexo esportivo é uma imponente construção que receberá atletas de alto rendimento dos três estados do Sul: Paraná, Santa Catarina e Rio Grande do Sul.

A Paraná Edificações coordena e fiscaliza a obra, que tem investimento total de R\$ 16,3 milhões - R\$ 13 milhões do governo federal e R\$ 3,3 milhões de contrapartida do governo estadual. O terreno, que fica na Avenida Amazônia s/n, tem 86 mil metros quadrados, e área construída do Centro é de 7.948 metros quadrados.

“Cascavel vai se transformar em um polo de atletismo e de formação de atletas. Além de treinamento, o Centro vai receber competições

nacionais e internacionais. Acompanhamos a obra desde a licitação até a conclusão”, explica o diretor-geral da Paraná Edificações, Luiz Fernando Jamur.

O complexo esportivo terá uma pista de atletismo de 400 metros com certificação internacional, uma pista de aquecimento coberta de 100 metros, arquibancada coberta para mil pessoas, área de fisioterapia para atletas, piscina aquecida, academia, auditório, lanchonete e alojamento para 100 atletas.

Nos alojamentos já estão sendo colocados piso esquadrias de alumínio e portas. A base da pista de atletismo já está pronta, faltando apenas o pavimento final. Toda a infraestrutura elétrica e hidráulica também está em fase de finalização e na piscina está sendo colocado o revestimento.



O Centro de Atletismo tem um investimento total de R\$ 16,3 milhões

## panorama esportivo

**Copa Marechal I**

A Copa Marechal de Futebol tem sequência neste domingo com a realização de quatro partidas válidas pela quinta e pela sexta rodadas. Às 14h30, Marechal Rondon e Entre Rios do Oeste se enfrentam no Estádio Valdir Schneider pela categoria Sub-15. Mais tarde, às 15h45, Rondon e Entre Rios entram em campo pelo Sub-17.

**Copa Marechal II**

Os outros dois jogos da Copa Marechal de Futebol serão disputados em Missal, no campo da Avemi. Às 14h30, a equipe da casa enfrenta Palotina pela categoria Sub-15. Os dois times também se enfrentam pela categoria Sub-17 às 16h. A competição é realizada pela Prefeitura de Marechal Rondon, por meio da Secretaria Municipal de Esporte e Lazer.

**Suíço**

A segunda edição do Troféu O Presente/Yamaha de Futebol Suíço será aberta na terça-feira com dois jogos válidos pelo Grupo A. O pontapé inicial será às 19h45, Mundial Auto Center/Toledo e Terra Roxa. Às 20h45 será a vez de Coaol/Frigorosa/Nova Santa Rosa e Clube Lira/Gambá Armações/Tintas Arco Íris/Marechal Rondon se enfrentarem. As partidas serão disputadas em Nova Santa Rosa.

**Atletismo**

O futuro do atletismo paranaense tem compromisso neste fim de semana, em Maringá. A Cidade Canção recebe a 50ª edição do Campeonato Paranaense Juvenil, para atletas de 15 a 19 anos. As disputas serão realizadas no Estádio Willie Davids e devem reunir cerca de 300 atletas de todas as regiões do Paraná.

**Cicloturismo**

Itaipulândia vai receber no próximo domingo (22) a quarta etapa do Circuito Regional de Cicloturismo. Uma reunião na sexta-feira definiu os detalhes do evento. A programação será aberta às 6h, no Parque Aquático Termal Lago de Itaipu. A largada está prevista para 7h30. Haverá dois percursos, que ainda serão definidos pela organização, e os participantes concorrerão a sorteio de duas bicicletas e vários outros brindes.

**OUTROS CONFRONTOS**

Outro paranaense que entra em quadra nesta segunda é o Umuarama, que enfrenta o Joinville em Santa Catarina. As duas equipes estão separadas por apenas um ponto: o Umuarama é o 11º colocado com seis e o Joinville aparece em oitavo lugar com sete. Em Francisco Beltrão, o Marreco recebe o Sorocaba (SP). Já o Guarapuava visita o Tubarão (SC) em busca do primeiro ponto na competição nacional. O atual campeão paranaense vem de três derrotas em três jogos.

**SUDOESTE**  
TRANSPORTES

**ATENDIMENTO NO PARANÁ, LITORAL CATARINENSE E GRANDE SÃO PAULO**

Cargas	Passagens
Rua Lions Club, 108 Bairro Maria Luiza - Cascavel - PR 45. 3322-0186 / 3322-0187	Av. Assunção, 1757 Bairro Alto Alegre - Cascavel - PR 45. 3226-5189
sdoestetransportes.com.br	

JORGE WOLL

Brasileirão

# “Semelhantes”, Corinthians e Grêmio duelam no Itaquerão

São Paulo - Corinthians e Grêmio se enfrentam hoje, às 16h, na Arena Itaquera. Os dois estreiam no Campeonato Brasileiro num momento em que vivem situações semelhantes, com eliminações precoces em seus respectivos estaduais e na Libertadores.

Atual campeão nacional, o Timão sofreu um desmanche após a conquista de 2015. Além da saída de diversos jogadores importantes, a equipe ainda corre risco de perder mais dois atletas: o zagueiro Felipe e o volante Elias. O defensor pode ser negociado com o Porto, de Portugal, enquanto o meia deve ter o futebol chinês como destino.

No jogo de hoje o técnico Tite deve manter Marquinhos Gabriel na vaga de Giovanni Augusto, que voltou há pou-

co de lesão e ainda não atingiu o condicionamento físico ideal. Na defesa Balbuena herda a vaga de Yago, que foi suspenso por 30 dias após ser flagrado no exame antidoping. Apesar de criticado pela torcida, André segue como titular no ataque.

No Grêmio, as eliminações recentes podem trazer lições para o time Brasileiro. “A gente vem de uma eliminação dolorida e precisa pensar somente no Brasileiro para buscar nosso objetivo”, disse o goleiro Marcelo Grohe.

O técnico Roger Machado preferiu o mistério e não revelou o time que mandará a campo. A principal dúvida é quanto à escalação do veterano Douglas. Se optar por sacar o meia, o treinador pode escalar Everton, Henrique Almeida ou Bobô. A

única mudança confirmada Marcelo Hermes e entra é na lateral esquerda: sai Marcelo Oliveira.



Pelo lado gremista, Roger Machado preferiu o mistério

**PLACAR DE ONTEM**

<b>BRASILEIRÃO SÉRIE A</b>
Flamengo 1 x 0 Sport
Palmeiras 4 x 0 Atlético-PR
Atlético-MG 1 x 0 Santos
<b>BRASILEIRÃO SÉRIE B</b>
Ceará 2 x 0 Paysandu
Sampaio Correa 0 x 4 Vasco
Brasil de Pelotas 2 x 0 Paraná
Londrina 0 x 1 CRB
Criciúma 1 x 0 Náutico
<b>COPA DO BRASIL</b>
Gama 1 x 0 América-RN

**TOCAMA HOJE**

<b>INGLÊS</b>		
11h	Arsenal x Aston Villa	
11h	Chelsea x Leicester City	
11h	Everton x Norwich	
11h	Manc. United x Bournemouth	
11h	Newcastle x Tottenham	
11h	Southampton x Crystal Palace	
11h	Stoke City x West Ham	
11h	Swansea City x Manchester City	
11h	Watford x Sunderland	
11h	W.Bromwich x Liverpool	
<b>ITALIANO</b>		
13h	Genoa x Atalanta	
13h	Chievo x Bologna	
13h	Empoli x Torino	
15h45	Udinese x Carpi	
15h45	Lazio x Fiorentina	
15h45	Palermo x Hellas Verona	
<b>ESPAÑHOL</b>		
07h	Málaga x Las Palmas	
14h	Espanyol x Eibar	
14h	Sp. Cijón x Villarreal	
14h30	Betis x Getafe	
14h30	Rayo V. x Levante	
<b>BRASILEIRÃO</b>		
11h	Botafogo x São Paulo	
11h	Santa Cruz x Vitória	
16h	Corinthians x Grêmio	
16h	Figueirense x Ponte Preta	
16h	América-MG x Fluminense	
18h30	Internacional x Chapecoense	

## Na despedida de Alisson, Inter recebe Chapecoense

Porto Alegre - Embalado pela conquista do hexa gaúcho, o Internacional estreia hoje no Brasileirão contra a Chapecoense. Marcado para 18h30, no Beira-Rio, em Porto Alegre, o jogo marcará a despedida do goleiro Alisson, negociado com a Roma.

“O Alisson merece uma segunda despedida”, disse o técnico Argel Fucks referindo-se ao seu goleiro, que irá disputar a Copa América antes de viajar para a Itália. A tendên-

cia é que Danilo Fernandes, contratado junto ao Sport, vire o novo titular a partir da segunda rodada.

Argel Fucks não fez mistério em relação à escalação. “O time que joga tem Alisson; William, Paulão, Ernando e Artur; Fernando Bob, Fabinho, Andriago e Eduardo Sasha; Vitinho e Aylon”, afirmou.

A novidade em relação à equipe campeã gaúcha é a ausência de Anderson, que se recupera de lesão muscular.



Alisson faz hoje sua última apresentação com a camisa do Inter

**TIME ALTERNATIVO** | Com reservas, São Paulo visita o Botafogo



De olho no duelo contra o Atlético-MG pela Libertadores, o São Paulo estreia no Brasileirão hoje, às 11h, contra o Botafogo, no Estádio Raulino de Oliveira, em Volta Redonda. Com a competição continental como prioridade, o técnico Edgardo Bauza deve mandar a campo um time quase todo reserva. Os experientes Diego Lugano (foto) e Alan Kardec vão comandar o time de garotos, que terá ainda Renan Ribeiro, Auro, Lyanco, Matheus Reis, Banguelê, Lucão, Wilder, Lucas Fernandes e Centurión.

**PREVISÃO DO TEMPO**

**CASCADEL**  
Parcialmente nublado com chuvas e trovoadas a partir da tarde  
Domingo 15/05/2016

Chuva ocasional  
Segunda 16/05/2016

Poucas nuvens  
Terça 17/05/2016

**Maringá**  
max 25 min 15

**Londrina**  
max 25 min 12

**Cascavel**  
max 22 min 13

**Foz do Iguaçu**  
max 23 min 16

**Curitiba**  
max 21 min 10

**Paranaguá**  
max 23 min 17

CRESCENTE 12/06-05h09 | CHEIA 21/05-18h14 | MINGUANTE 29/05-09h11 | NUA 04/06-23h59

**Loterias CAIXA** | NOSSOS RESULTADOS SÃO INFORMATIVOS E NÃO SUBSTITUEM OS RESULTADOS OFICIAIS.

**FEDERAL** concurso 5075  
1º prêmio 60.828  
2º prêmio 62.722  
3º prêmio 38.801  
4º prêmio 51.809  
5º prêmio 13.213

**DUPLA SENA** concurso 1492  
1º sorteio 04 12 16 18 36 45  
2º sorteio 18 28 30 34 35 50

**LOTOMANIA** concurso 1657  
06 10 19 21 30 33 35  
52 53 54 64 67 73  
74 82 90 91 92 95 98

**QUINA** concurso 4084  
12 26 67 71 78

**LOTOFÁCIL** concurso 1361  
01 04 05 11 12 13

**TIMEMANIA** concurso 878  
16 19 44 52  
59 69 80

**MEGASENA** concurso 1818  
02 06 10 15 53 56  
19 20 23 25

TIME DO ♥ ABC/RN

# Imobiliário

imobiliario@oparana.com.br

01 - O Paraná Domingo, 15/05/2016



PODA GIGANTE

*Mãe,*

a inspiração para a construção  
de lares duradouros, seguros  
e aconchegantes.

[construtorajl.com](http://construtorajl.com)





IMOBILIÁRIA  
**LokateLL**  
Nosso negócio é feito de valores

CRECI 3248-J

**45 3037 3137**  
**CASCADEL • TOLEDO**

RUA CARLOS DE CARVALHO, 3380 - CENTRO

WWW.LOKATELL.COM.BR  



**Destaque Venda**

**Edifício Solar Du Park**

Valor Promocional Últimas Unidades - Apartamento 204  
3 Dormitórios, sendo 1 suite  
2 Vagas de Garagem

VALOR DE VENDA R\$ 317.000,00

**Destaque Locação**

**Condomínio João de Barro**

Apartamento Mobiliado  
Com 2 quartos, sala, cozinha, lavanderia, wc e 1 vaga de garagem coberta.

VALOR DE LOCAÇÃO R\$ 900,00 Mais condomínio

**IMÓVEIS PARA LOCAÇÃO**

**CASAS**

- R\$ 350,00 - Cond. Pantanal. Av. Piquiri, 906 c/ 2 qtos, sala, cozinha, lav, wc e estac.
- R\$ 380,00 - Alto Alegre. R. Flamboyant, 1151 (fundos) c/ qto, sala, cozinha, lavand.
- R\$ 400,00 - Brasília - R. Norberto Stain da Rocha, 319. 2 qtos, sala, coz, lav, wc e garag
- R\$ 400,00 - Centro - R. Parana, 379 c/ qto, cozinha e wc. Estac. apenas para moto
- R\$ 400,00 - Porto Seguro. R. Pioneiros, 82 c/ qto, sala, cozinha, lav, wc e estacion.
- R\$ 400,00 - Centro - R. Maranhão, 995 (fundos) c/ 2 qtos, sala, cozinha, wc e lav
- R\$ 450,00 - Moradas Cascavel - R. Tranquilo Noro, 720 c/ 2 qtos, sala, coz, lav, wc
- R\$ 450,00 - Moradas Cascavel. R. Tranquilo Noro, 720 c/ 2 qtos, sala, coz, lav, wc, cond. Incluso
- R\$ 500,00 - Cataratas R. Genipro M. de Queiros, 546 c/ 2 qtos, sala, coz, lav, wc e gar
- R\$ 500,00 - Nova Cidade. R. Israel da Vigo Silveira, 1431 c/ 1 qto, sala, coz, lav, wc, gar
- R\$ 500,00 - São Cristóvão - R. Aramis Athaide, 183 c/ 1 qto, sala, coz, lav, wc, gar.
- R\$ 500,00 - Presidente - R. Comil, 397 c/ 2 qtos, sala, cozinha, lav, wc e garagem
- R\$ 580,00 - Cascavel Velho - R. Espanha, 682 c/ 3 qtos, sala, coz, lav, wc e garagem
- R\$ 600,00 - Porto Seguro R. Otelo C. de Castilho, 236 2 qtos, sala, coz, lav, wc, garagem
- R\$ 600,00 - Country R. Antonina, 1334 (condomínio) c/ 2 qtos, sala, coz, lav, wc e gar
- R\$ 600,00 - Terra Nova Cvel III - R. Tranquilo Noro, 642 c/ 2 qtos, sala, coz, lav, wc e garag
- R\$ 600,00 - CASA EM SEDE ALVORADA - R. Beno Loch, 429 c/ 3 qtos, sala, coz, lav, wc e garag
- R\$ 620,00 - Centro R. Sergio D'jalma de Holanda, 1733 c/ 2 qtos, sala, coz, lav, wc e gar
- R\$ 650,00 - Mantovani - R. P. Casagrande, 360 c/ 2 qtos, sala, coz, lav, wc e gar
- R\$ 650,00 - Faculdade. R. Gurgel, 1602 c/ 2 qtos, sala, coz, lavanderia, WC e garagem
- R\$ 650,00 - Floresta - R. dos Perdizes, 200 c/ 3 qtos, sala, coz, lav, wc e garagem
- R\$ 680,00 - Cancelli. R. Belem, 1717 c/ 2 qtos, sala, cozinha, lavanderia, wc, garagem
- R\$ 700,00 - Morumbi R. São Joaquim, 1685 4 qtos, sala, coz. c/ arm, lav, wc, gar, churrasq.
- R\$ 700,00 - Coqueiral - R. Presidente Kennedy, 3971 c/ 2 qtos, sala, coz, lav, wc e garag.
- R\$ 700,00 - Belmont - R. Armando Zanata, 310 c/ 3 qtos, sala, coz, lav, wc e garagem
- R\$ 700,00 - Mantovani R. P. Casagrande, 360 c/ 2 qtos, sala, coz, lav, wc e gar
- R\$ 700,00 - Angra dos Reis R. Alcebades C. Ribeiro, 115 2 qtos, sala, coz, lav, wc e gar
- R\$ 720,00 - Pion.Catar. R. Ermandes de Oliveira, 705 2 qtos, sala, coz., wc e garagem.
- R\$ 750,00 - Novo Milenio R. Ephifanio Abreu Figueiredo, 700 (condomínio) c/ 2 qtos, sala, coz, lav, wc, garagem, SEMI MOBILIADA
- R\$ 750,00 - Continental Park - R. Giovanni Palma de Lima, 05 c/ 2 qtos, sala, coz. c/ armários, lav, wc, gar e churrasq.
- R\$ 780,00 - Esmeralda. R. Onix, 252 c/ 3 qtos, sala, cozinha, lavanderia, wc e garagem
- R\$ 780,00 - Alto Alegre R. Casemiro de Abreu, 467 c/ 3 qtos, sala, coz, lav, wc e estac
- R\$ 790,00 - Centro - R. Maranhão, 1134 (fundos) c/ 3 qtos, sala, coz, lav, wc, garagem
- R\$ 800,00 - Centro - R. Rui Barbosa, 660 c/ 2 qtos, sala, coz, lav, wc e estacionamento
- R\$ 800,00 - Continental Park R. Arlindo O. Carelli, 877 c/ 3 qtos, sala, coz, lav, wc e gar
- R\$ 800,00 - Centro - R. Castro Alves, 703 c/ 3 qtos, sala, cozinha, lav, wc, garagem
- R\$ 850,00 - Paulo Godoy R. Fiorelo Scanagata, 1533 3 qtos, sala, coz, lav, wc, garag e terraço
- R\$ 850,00 - Cancelli - R. Parigot de Souza, 140 c/ 3 qtos, sala, coz, lav, wc, garagem
- R\$ 870,00 - Santa Cruz - R. Cariris, 1219 c/ 4 qtos, sala, coz, lavad, wc, gar, churrasq.
- R\$ 900,00 - Alto Alegre R. Fagundes Varela, 1787 (cond.) 2 qtos, sala, coz, lav, wc e gar, MOB.
- R\$ 900,00 - Claudete R. Jorge Lacerda, 1289 3 qtos, sala, coz, lav, wc, varanda e gar.
- R\$ 950,00 - Fag - R. Octaviano Daros, 2270 c/ 2 qtos, sala, coz, lavand, wc, gar.
- R\$ 1.000,00 - Jd. Padovani - R. Elias Maximiliano, 303 c/ 2 qtos, sala, coz, lavand, wc, gar.
- R\$ 1.000,00 - Santo Antonio - R. Coroados, 316 c/ 3 qtos sendo 1 suite, sala, coz, lavand, wc, gar, edícula c/ churrasqueira
- R\$ 1.000,00 - Canada R. Volunt. da Patria, 4211 3 qtos sendo 1 suite, sala, coz, lav, wc e gar
- R\$ 1.050,00 - Nova York R. Laranjeiras do Sul, 1260 3 qtos, sala, coz, lav, wc e garagem
- R\$ 1.200,00 - Cancelli R. Tuiuti, 586 c/ 3 qtos sendo 1 suite, sala, coz c/ armários, lav, wc e gar
- R\$ 1.200,00 - Terra Nova Cvel III - R. Tranquilo Noro, 642 c/ 2 qtos, sala, coz, lav, wc, garagem, SEMI MOBILIADA
- R\$ 1.200,00 - Parque Verde R. Ilha de Paquetá, 183 c/ 3 qtos sendo 1 suite, sala, cozinha, lav, wc, escritório, edícula c/ churrasqueira e garagem
- R\$ 1.300,00 - Porto Seguro R. Elvira Saraiva, 724 4 qtos s/ 1 suite, sala, coz, lav, wc, gar

**CASAS COMERCIAIS**

- R\$ 1.400,00 - Cond. Terra Nova Cvel I - Av. das Torres, 186 c/ 3 qtos sendo 1 suite, sala, coz, lavanderia, wc, varanda com churrasqueira, e 2 garagens, SEMI MOBILIADO
- R\$ 1.400,00 - Tropical - R. Quaresmeira, 97 c/ 3 qtos, sala, cozinha, lav, wc e garagem
- R\$ 1.400,00 - Itamaraty. R. Edson B. de Oliveira, 570. 3 qtos + 1 ste, sla, coz., A.S, wc e gar.
- R\$ 1.500,00 - São Cristóvão - R. Antonina, 381 c/ 4 qtos, sala, coz, lav, wc, sacada, edícula com churrasqueira, piscina e garagem
- R\$ 1.500,00 - Neva R. Mal C. Rondon, 1006 4 qtos, 2 salas, coz c/ arm. Lav. Wc, garag
- R\$ 1.500,00 - Centro. R. Marechal Floriano, 3122 c/ 3 qtos sendo 1 suite, 2 salas, coz, lav, wc, 2 varandas, churrasq., dependência empregada, garagem
- R\$ 1.600,00 - Alto Alegre - R. Cuiaba, 5483 c/ 3 qtos sendo 1 suite, sala, cozinha com armários, lavanderia, wc, varanda com churrasqueira e garagem
- R\$ 1.650,00 - Country - R. Acre, 454 c/ 3 qtos sendo 1 suite, sala, coz, lav, wc e gar.
- R\$ 1.700,00 - Cancelli R. Manaus, 2251 4 qtos sendo 1 suite, 2 salas, coz, lav, wc, gar, edícula c/ churrasq.
- R\$ 2.000,00 - Neva - R. Manoel Ribas, 552 c/ 3 qtos, sendo 1 suite, sala, coz, lav, wc, gar, piscina e edícula
- R\$ 2.650,00 - Tropical R. Joao de Mattos, 1256 3 qtos sendo 1 suite, sala, coz. c/ armários, lav, wc, varanda c/ churrasq e garagem
- R\$ 3.900,00 - Centro R. Santa Catarina, 1852 semi mobiliada: sala, coz, e lav c/ armários e mesa; quarto 1 c/ ar cond. e persianas; quarto 2 com ar cond; quarto 3 c/ armários; suite c/ closet; casa externa c/ 2 salas edícula c/ churras, sala e escrit. c/ armários, alarme, cerca elétrica, portão eletrônico, canil, piscina;
- R\$ 1.800,00 - Centro - R. Rio Grande do Sul, 2255 c/ 4 qtos sendo 1 suite, 4 salas, coz, lav, wc, gar, edícula
- R\$ 2.500,00 - Canada - R. Mar. Rondon, 4064 c/ 5 qts sendo 2 stes, 6 salas, coz., A.S., 2 Wc. lavabo, varanda c/ churrasqueira, sacada e garagem.
- R\$ 2.600,00 - Maria Luiza - R. Sandino Erasmo de Amorim, 1608. 2 qtos, sala, coz c/ armários, var, lav, gar, edícula c/ 1 quarto, 2 ar cond.
- R\$ 3.000,00 - Centro - R. Recife, 1682 c/ 3 qtos sendo 2 suites, 2 salas, cozinha, lavanderia, wc, copa, varanda, garagem e estacionamento
- R\$ 4.200,00 - Centro - R. Erechim, 1075 c/ 258m² c/ sobra de terreno p/ estac.
- R\$ 4.500,00 - Centro - R. Recife, 611 c/ SALA TERREA: RECEPÇÃO, 6 SALAS, COPA, WC; APT SUPERIOR: COZ, 2 SALAS, LAVABO, 4 QUARTOS SENDO 1 SUITE, SACADA FRENTE, WC SOCIAL E WC DA SUITE; FUNDOS: EDIC. COM CHUR. PISCINA, 1 GAR. COB. + 3 DESC; + 1 Vg DE GAR DESCOBERTA NA FRENTE DO IMOVEL.
- R\$ 5.000,00 - Centro R. Santa Catarina, 1852 c/ casa semi mobiliada: sala c/ armários e mesa; quarto 1 c/ ar cond. e persianas; sala c/ persianas; coz e lav c/ armários; quarto 2 c/ ar cond; quarto 3 c/ armários; suite c/ closet c/ armários; casa externa da casa 2 salas ou escritório; edícula c/ churrasq., sala e escritório c/ armários; alarme, cerca elétrica, portão eletrônico, canil, piscina;
- R\$ 8.000,00 - Canada - R. Visconde de Guarapuava, 4320 c/ 7 qtos sendo 4 suite, 3 salas, cozinha, copa, lavanderia, varanda com churrasqueira, dependência de empregada, poço artesiano, pomar, edícula com churrasqueira, salão de festa, sauna
- R\$ 12.000,00 - Centro - R. Antonio Alves Massaneiro, 229 6 salas, 3 qtos sendo 2 suites, biblioteca, coz, copa, lav, wc, varanda, edic. com chur, dep. de emp, lavabo, 5 vgs de garagem, SEMI MOBILIADA
- R\$ 16.000,00 - Centro. R. Maranhão, 1983 c/ 6 qtos sendo 1 suite máster c/ sacada, sala c/ sacada, sala 2 amb., sala estar, sala de jantar, escrit., adega, lareira, hall de entrada, mezanino, coz., 2 A.S, 4 despensas, dep. Empreg., 9wc, garag. mais estacion., SEMI MOBILIADO, edícula com churrasqueira.

**SOBRADOS**

- R\$ 580,00 - Itamaraty. R. Edson Beler de Oliveira, 540 2 qtos, sala, coz, wc e garagem.
- R\$ 920,00 - Neva - R. Vitoria, 2007 c/ 3 qtos sendo 1 suite, sala, coz, lav, wc e gar, em cond.
- R\$ 1150,00 - Pq. São Paulo. Cond. Nelson Muller. R. Gen. Osorio, 1470 c/ 3 qtos, sala, coz, wc, sacada, varanda c/ churrasq., 2 vagas de gar. coberta e outra descoberta
- R\$ 1.100,00 - Alto Alegre - R. Estandislaú Cidral, 420 c/ 3 qtos sendo 1 suite, sala, cozinha, lavanderia, wc, garagem, edícula com churrasqueira
- R\$ 1.100,00 - Santo Onofre - R. Guaias, 448 c/ 3 qtos sendo 1 suite, sala, cozinha, lavanderia, wc, lavabo, sacada, churrasqueira e garagem
- R\$ 1.200,00 - Consolata R. Agost. dos Santos, 1068 1 qto, 1 suite, sala, coz, lav, sacada e gar
- R\$ 1.200,00 - Nova Cidade - R. Colonização, 544 c/ 4 qtos sendo 1 suite, sala, cozinha, lavanderia, wc, sacada, garagem, varanda nos fundos com churrasqueira
- R\$ 1.300,00 - Res. Jussara - R. Savino Campagnolo, 583 3 qtos sendo 1 suite, sala, coz, lav, lavabo, sacada, gar, SEMI MOBILIADO
- R\$ 1.300,00 - Tropical R. JK, 1631 c/ 3 qtos sendo 1 suite, sala, coz, lav, wc, sacada e gar, churrasq.
- R\$ 1.300,00 - Alto Alegre R. Erico Veríssimo, 1281. 2 qtos, 1 suite, sala, coz, lav, wc, sac e gar
- R\$ 1.390,00 - Centro R. Nereu Ramos, 2050 em cond. 2 qtos 1 suite, sala, coz, lav, wc, gar.
- R\$ 1.500,00 - Angra dos Reis R. Tupis, 1376 3 qtos sendo 1 suite, sala, coz, lav, wc e gar
- R\$ 1.700,00 - Alto Alegre. R. Costa e Silva, 335 5 qtos sendo 2 suites, 2 salas, coz, wc e garag
- R\$ 1.800,00 - Cond. Fag R. Itagiba Fortunato, 414 2 qtos 1 suite, sala, coz, lav, wc, sac e gar
- R\$ 1.800,00 - Centro R. Pio XII, 3463 c/ 5 qtos sendo 1 suite, sala, coz, lav, wc, sacada e garag.
- R\$ 2.000,00 - Jd. Canada. R. Marechal Rondon, 4064 c/ 5 qtos sendo 2 suites, 6 salas, coz, lavanderia, 2 WC, lavabo, varanda com churrasqueira, sacada, garagem
- R\$ 2.000,00 - Centro R. Marechal Rondon, 2826 c/ 3 qtos sendo 1 suite, 2 salas, coz c/ armários, copa, 2 sacadas, lav, wc, 2 lavabos, churrasq, depósito, 2 a 3 garagens.
- R\$ 2.200,00 - Fag - R. João Maria Correa, 521 c/ 3 qtos sendo 2 suites, sala, cozinha, lavanderia, wc, sacada e garagem
- R\$ 2.200,00 - Centro - R. Souza Naves, 2642 c/ 3 qtos sendo 1 suite, sala, cozinha, lavanderia, wc, sacada e garagem, SEMI MOBILIADO
- R\$ 2.500,00 - Maria Luiza - R. 8 de maio, 832 c/ 3 qtos sendo 1 suite, sala, cozinha, copa, lavanderia, depósito, sacada, varanda, terraço, edícula e garagem
- R\$ 2.750,00 - Parque Verde - R. Jaboticabeira, 177 c/ 3 qtos sendo 1 suite, sala, coz c/ armários, lav, wc, sacada, gar, varanda c/ churrasq.
- R\$ 3.500,00 - Cataratas - R. Estandislaú Chervinski, 504 - Cond. Jardim Botânico 3 qtos sendo 2 suites, 2 salas, coz, lav, sacada, varanda c/ churrasq. e piscina, MOBILIADA

**TERRENOS**

- R\$ 800,00 - casa terreno- Lot. FAG - R. João Padilha Quadra 20 Lotes 20/21/22 com 560m2 cada
- R\$ 1.000,00 - Pacaembu - Rua EUA com Venezuela (2 terrenos) 720m2
- R\$ 1.000,00 - Alto Alegre - R. Paraguai, 498 (738m²)
- R\$ 2.000,00 - Centro - R. Visconde de Guarapuava, 2342 (481m²)
- R\$ 2.500,00 - Pacaembu - R. EUA com Rua Bolivia (7 terrenos) 2646m2
- R\$ 2.500,00 - Centro - Av. Carlos Gomes, 2080 (418m²)
- R\$ 3.000,00 - Lago Azul - R. Lagoa Maropende, 1266 (6120m²)
- R\$ 3.300,00 - Centro - R. Salgado Filho, 3043 (600m²)
- R\$ 4.000,00 - Centro - R. Maranhão esquina com R. Osvaldo Cruz (1980m²)
- R\$ 6.500,00 - Neva - R. Cassiano Jorge Fernandes, 1509
- R\$ 15.000,00 - Santa Felicidade R. Dr. Ezeiel Portes, 17583 (7000m²) OU locacao de 1000m² p/ terreno o de frente p/ marginal R\$2.200,00 e o de fundos/ lateral R\$1.900,00







# Gaucha

imobiliária

## VENDAS

Fone: 3225-1233 / 9933-9105 Fax 3333-8316

RUA PERNAMBUCO, 54 - CENTRO

e-mail: contato@imobiliariagaucha.com.br /  
www.imobiliariagaucha.com.br

### CASAS, SOBRADOS e APARTAMENTOS

#### SOBRADO COM 333,00M<sup>2</sup>

Rua Goiás, Vila Simone, com 01 suíte master, 02 quartos, sala de jantar, sala de estar, escritório, bwc, copa, cozinha, lavabo, sacada, área de serviço, 04 vagas de garagem, aquecimento solar, churrasqueira, salão de festas, semi-mobiliado. R\$ 1.400.000,00, aceita imóvel em Toledo

#### SOBRADO COM 397M<sup>2</sup>

Rua Machado de Assis, Região do Lago I, 01 suíte master, 02 suítes, sala de jantar/estar, sala de TV, escritório, bwc, copa, cozinha, lavabo, 03 sacadas, área de serviço, 06 vagas de garagem, aquecimento, churrasqueira, depósito, piscina, salão de festas. valor CONSULTE-NOS

#### CASA 180M<sup>2</sup>

Rua Engenharia, 310, Jd Universitário, suíte, 2 qtos, sala jantar/estar, bwc, coz. área serv., 3 gar, churr., depósito, salão de festas. R\$ 385.000,00

#### CASA COM 190M<sup>2</sup>

Rua Sucuri, Residencial Roma - 01 suíte, 02 quartos, sala de jantar/estar, bwc, copa, cozinha, lavabo, dep. de empregada, área de serviço, 06 vagas de garagem, bwc empregada, churrasqueira, MOBILIADO. R\$ 500.000,00 - ACEITA IMÓVEL DE MENOR VALOR.

#### SOBRADO COM 320M<sup>2</sup>

Rua Tarquinio Joslin dos Santos, Jd Maria Luiza, com 01 suíte master, 01 suíte, 02 qtos, sala jantar/estar, sala TV, escrit, bwc, copa, coz, lav, sacada, dep emp, área serviço, 04 gars, aquec, semi-mobiliado. R\$ 1.050.000,00

#### 02 CASAS

Rua Presidente Bernardes nº898, casa frente com 90,00m<sup>2</sup> em alvenaria com 03 quartos, sala estar, bwc, copa, cozinha, área de serviço, casa dos fundos com 100,00m<sup>2</sup> em madeira com 03 quartos, sala, cozinha bwc, lavanderia. R\$490.000,00

#### CASA COM 742M<sup>2</sup>

com 05 quitinetes(fundos), e uma sala comercial pequena (frente), Rua Antonina nº 265, Centro. R\$ 550.000,00

#### ED. AUGUSTUS

Com 180,00m<sup>2</sup>, Rua da Bandeira 927, com 01 suíte, 02 quartos, sala de jantar/estar, cozinha, bwc, sacada com churrasqueira, área de serviço, 02 vagas de garagem. VALORES CONSULTE-NOS

#### ED. CURITIBA RESIDENCE

Rua Curitiba, Neva, 1º apart. c/ 100,30m<sup>2</sup>, 2 qtos, 2 salas, lavabo, bwc, coz., lavand., sacada c/ churrasq. e 1 gar. ; 2º apart. 142,80m<sup>2</sup>, suíte, 2 qtos, bwc, 2 salas, coz., lavand. e 2 gar, CONSULTE-NOS.

#### ED. LE PRESTIGE 291,5M<sup>2</sup>

R. Goiás, Country. Suíte Master, 2 suítes, 4 salas, lavabo, sacadas, cozinha, lavanderia, dep. empregada, depósito, 3 vagas de garagem, ótima área de lazer em amplo terreno. Valor R\$ 1.162.000,00

#### ED TORRES DE LYON

Com 118,00m<sup>2</sup>, Rua Recife, Cozinha planejada, 01 suite, 02 quartos, Bwc, sala e copa conjugadas, lavanderia, 02 vagas de garagem. R\$ 315.000,00

#### APTO COM 226M<sup>2</sup>

Ed Porto Seguro, Rua Joao Pessoa, com 01 suite, 02 quartos, sala de jantar/estar, bwc, cozinha, lavabo, sacada, dep empregada com bwc, área de serviço, 02 garagens, aquecimento, depósito, sala de jogos, piscina, play ground, salão de festas, moveis embutidos. R\$600.000,00

#### ED MARINI

Com apartamentos de 145M<sup>2</sup> a 148M<sup>2</sup>, 01 suite, -2 quartos, sala de jantar/estar, bwc, sacada com churrasqueira, área de serviço, 02 garagens, aquecimento, salão de festas. valores de R\$ 387.000,00 a R\$ 421.000,00.

#### ED. JOÃO BATISTA CUNHA

Com 167,51m - Rua Riachuelo 2420, Centro, com 01 suíte, 02 quartos, sala de jantar/estar, cozinha, sacada, área de serviço, 02 garagens, churrasqueira, depósito, piscina, play ground, salão de festa. R\$ 460.000,00.

#### APARTAMENTO 81M<sup>2</sup>

Residencial Lokatell, Rua Vitória, 1735, Neva, com 02 quartos, sala tv, bwc, cozinha, área de serviço, 01 garagem, churrasqueira, salão de festas. R\$ 198.000,00

### SALAS COMERCIAIS

#### BARRACÃO COMERCIAL COM 291M<sup>2</sup>

Rua Nilo Peçanha, nº 90. Pq. São Paulo. R\$ 500.000,00 - aceita imóvel em Toledo

#### MOTEL CASCATA, COM 700M, PR 484 KM 07

Quedas do Iguaçu, com instalações completas(08 quartos), casa para residenciais, dependencia de funcionários, ótima lucratividade. R\$ 1.110.000,00

#### SALA COMERCIAL COM 360M

Construção em madeira com escritório e sala, Rua Flor da Serra, Guaruja, R\$250.000,00

### TERRENOS

#### LOTES NO CONDOMÍNIO JARDINS DE MONET

Rua Eça de Queiroz, nº 35, Alto Alegre. Condomínio com infraestrutura completa, portaria 24h, área de festas equipada, piscina, espaço fitness, playground, espaço zen e jardins. Valores: Consulte-nos.

#### LOTE 372M<sup>2</sup>

com casa mista no fundo. Rua Itália, 1197, Jd. Europa, R\$ 140.000,00

#### TERRENO COM 366M<sup>2</sup>

Rua Soldado Luiz Gonzaga, Jardim Petropolis. R\$70.000,00

#### TERRENO COM 640M<sup>2</sup>

Rua Rio de Janeiro, Centro, Proximo ao Colégio Santa Maria. R\$750.000,00

#### LOTE COM 469.90M<sup>2</sup>

Rua Natal 2552, Tropical, com casa simples mais piscina fundo do lote, 03 quartos, sala estar, bwc, área de serviço. R\$ 490.000,00

#### LOTE COM 748,00M<sup>2</sup>,

Rua Cruz Alta, loteamento Lazarin, Canadá, R\$ \$ 400.000,00



PORTO SEGURO IMOBILIÁRIA
VIVER BEM É COM A GENTE!

45 3225 3111
Rua Afonso Pena, 1854 | sala 02 | Centro | Cascavel - PR
www.portoseguroi imobiliaria.com

PERSONALITÉ

IMÓVEIS PARA LOCAÇÃO

Table listing various real estate properties for rent, including apartments, houses, and commercial spaces with details like location, size, and price.

Table listing various real estate properties for rent, including apartments, houses, and commercial spaces with details like location, size, and price.



DESTAQUE DE LOCAÇÃO

SALA COMERCIAL TERREA
OTIMA LOCALIZAÇÃO

R.RIO GRANDE DO SUL 751 - CENTRO

Sala 1 Ambiente com Mezanino, Cozinha, 2 BWC Lavabo Com 1 vaga de garagem coberta.

Valor: Consulte-nos





**SOBREMESAS  
APAIXONANTES  
DA FRANÇA  
PARA SUA MESA**

**NAS BANCAS**

**EDITOR4 GLOBO**

*Clássicos imbatíveis*  
Profiteroles com chantilly, tarte tatin, petit gâteau... Vale a pena comer de novo essas e outras sobremesas francesas apaixonantes

# BALAN IMÓVEIS VENDE

CRECI/PR: 26709-F  
CRECI/MT: 006746-F

**VENDE-SE ÁREA RURAL** com 506 hectares, em Poxoréo – MT, formada em pastagens, 6 divisões de pasto, 3 casas, curral, galpão, 4 hectares em lamina para piscicultura com 13.000 peixes .....  
**70.000 sacas de soja, em 4 pagamentos**

**VENDE-SE ÁREA RURAL** com 1371 hectares, em Campo Verde – MT, com 668 hectares em pastagens, 06 divisórias de pasto, podendo ser lavoura de soja, com casas, energia elétrica, curral, 06 divisórias de pasto .....  
**140.000 sacas de soja, em 4 pagamentos**

**VENDE-SE ÁREA RURAL** com 1408 hectares, em Primavera do Leste – MT, sendo 1272 hectares de área de lavoura, com sede de armazém para algodoeira .....  
**900 sacas de soja por hectares, em 6 pagamentos**

**VENDE-SE ÁREA RURAL** com 1673 hectares, em Campo Verde – MT, com 1500 hectares em lavoura, possuindo casa, barracão .....  
**600.000 sacas de soja em 6 pagamentos.**

**VENDE-SE ÁREA RURAL** com 844 hectares, em Primavera do Leste – MT, com 600 hectares em lavoura, possuindo barracão, casa .....  
**200 sacas de soja por hectares, em 4 pagamentos**

**VENDE-SE ÁREA RURAL** com 17.000 hectares, em Primavera do Leste-MT, com 12.000 hectares em lavoura, possuindo barracão, alojamentos para funcionários .....  
**250 sacas de soja por hectare**

**VENDE-SE ÁREA RURAL** com 15 alqueires, em Santa Tereza do Oeste-PR, de porteira fechada, com gado, maquinas agrícola, e ordenhadeira .....  
**R\$ 1.650.000,00, parcelado em 2 pagamentos.**

**VENDE-SE ÁREA RURAL** com 52 alqueires, em Laranjeiras do Sul – PR, com 30 alqueires em lavoura, possuindo confinamento, residências .....  
**R\$ 3.500.000,00, parcelado em 3 pagamentos.**

**VENDE-SE 03 LOTES** medindo 12X25 cada, no Loteamento Jardim Tropical em Ubiratã-PR .....  
**R\$ 60.000,00 cada lote, aceita veículos.**

**Fone: (45) 9947-4123 / 8411-1469 / 9119-3638**

## BRASVALLE

IMOBILIÁRIA E CONSTRUTORA

R. Pernambuco, 380 - (45) 3306-3307 | 9992-6662 - [www.imobiliariabrasvalle.com.br](http://www.imobiliariabrasvalle.com.br)

- APARTAMENTOS**
- Apto - Centro** - Res. Araucária, Cobertura duplex, 459m² total, 300m² privativo, 3 suíte (1 c/ closet) 1 demi-suíte, 4 sala, Cozinha, Lavand., depend. de empreg., 3 vagas de garagem, aquecimento solar, 5 ar condicionado, salão de festa c/ churras. Dentro do apto. ....R\$ 700.000,00
  - Apto - Neva** - Res. Ilha de Votória, novo, 179,75m² total, suíte, 3 quartos, bwc social, sala 2 amb., Cozinha, Lavand., sacada c/ churras., aquec. a gás, 2 vagas de garagem, elevador, salão de festa c/ churras., cerca elét., portão elet., câmera de monitoramento, R\$485.000,00
  - Apto - FAG** - Res. Medeiros, 132m², Rua João Correia, n. 460, novo, suíte, 2 qtos, sala, copa, coz., sacada, garagem, aquecimento a gás, cond. R\$ 50,00. ....R\$ 260.000,00
  - Apto - Centro** - Res. Sta Maria, 120m² privativo, Rua Da Lapa 2862, suíte máster, suíte c/ closet, qtos, sala 2 amb., escritório, coz., garagem, aquecimento a gás, cond. R\$ 100,00. ....R\$ 245.000,00
  - Apto - Neva** - Res. Baviera, Rua Pio XII, n. 1701, com 114,55m² total, suíte, 2 qtos, sala 2 amb., coz., bwc social, lavand., garagem, portão Elet., cerca elét. ....R\$ 220.000,00
  - Apto - Contry** - Res. Nova Vida, Rua Artur Nisio, 70,71m², 3 qtos, sala 2 amb., Bwc social, coz., sacada, semi-mobiliado, rebaixo em gesso, salão de festas, playground, quiosque, garagem, ....R\$ 220.000,00
  - Apto - Cancelli** - Res. Garden Club 70m² privativo, suíte, 2 qtos, sala 2 amb., Bwc social, coz., sacada c/ churras., rebaixo em gesso, aquec. a gás, piscina, salão de festas, playground, quiosque, garagem, ....R\$ 220.000,00
  - Apto - Maria Luiza** - Res. Torres Claras, Rua Cuiaba, com 65,35m² privativo, 79,6m² total, 3 qtos, sala, coz., lavand., bwc social, salão de festas, garagem, ....R\$ 170.000,00
  - Apto - Angra dos Reis** - Res. Dom Pedro, Rua Tito Muffato, com 70m², 3 qtos, sala, coz., lavand., bwc social, salão de festas, garagem .....R\$ 150.000,00
  - Apto - Coqueiral** - Res. Ever Life, Rua Pernambuco, com 65,95m², 2 qtos, sala., coz., lavand., bwc social, sacada, garagem, ....R\$ 145.000,00
  - Apto - Centro** - Res. Bonsai, Rua Pio XII, com 61,10m², 2 qtos, sala 2 amb., coz., lavand., bwc social, sacada c/ churras., garagem, ....R\$ 120.000,00
  - Apto - Parque Verde** - Res. Palmeiras, 249, com 59m², 2 qtos, sala 2 amb., coz., lavand., bwc social, salão de festas, garagem, ....R\$ 115.000,00
  - Apto - Porto seguro** - Res. Dom Otávio, Rua Otelo Celestino de Castilho, 1038, com 66m², 2 qtos, sala 2 amb., coz., lavand., bwc social, salão de festas, garagem, ....R\$ 115.000,00
  - Apto - Pacaembu** - Res. Park da Vitória, Rua Céu Azul, 10, com 66m², 2 qtos, sala 2 amb., coz., lavand., bwc social, salão de festas, garagem, ....R\$ 100.000,00

- Casas**
- Casa - Country** - casa 152,91m², lote 12x55m², laje, suíte, 2 qtos, sala 2 amb., coz., todo em gesso, Ed., bwc, e curr., e quarto, garagem p/ carros ..... Consulte-nos.
  - Casa - Maria Luiza** - lote 15x40m, casa 200m², laje, seminova, suíte c/ closet, 2 qtos, 2 salas, coz., wc, lavabo, mobiliada, aquec. a gás, gesso, Ed. c/ churras., piscina, garagem p/ 4 carros. ....R\$ 900.000,00
  - Casa - Cond. Aquarela do Brasil** - com 220m², nova, suíte c/ closet, 2 qtos, sala, copa, coz., lavand., depósito, edícula c/ churras., todo em gesso, porcelanato e aquec. a gás, vaga p/8 carros, .....R\$ 650.000,00
  - Casa - Pq. São Paulo** - com 117m², nova, suíte c/ hidros, 2 qtos, sala, coz., lavand., todo em gesso, porcelanato e aquec. a gás, churras., vaga p/2 carros, churras. ....R\$ 450.000,00
  - Casa - Faculdade** - Rua Arquitetura, 220m² de construção lote 12x32,5m², uma casa 110m², 3 quartos, mais depend., e 4 kit net, vaga p/ 4 carros .....R\$ 350.000,00
  - Casa - Cidade Verde** - Rua Antonio Kucinski, 117m², nova, laje, suíte máster, 2 qtos, sala, coz., lavand. Bwc social, todo em gesso e porcelanato, churras., vaga p/ 2 carros, .....R\$ 340.000,00
  - Casa - Cidade Verde** - Rua Jacaranda, n. 680, com 170m², suíte máster, 2 qtos, 2 sala, coz., lavand. Bwc social, lavabo, churras., porcelanato, gesso, aquec. a gás, vaga p/ 3 carros, .....R\$ 310.000,00
  - Casa - Canadá** - 67m², 3 quartos, sala, coz., bwc, lavand. 2 vagas garagem, .....R\$ 200.000,00
  - Casa - Padovani** - Nova, 70m², 2 quartos, sala, coz., bwc, lavand. Garagem, .....R\$ 175.000,00
  - Casa - Floresta** - Rua Andorinha n. 59, Lote 264m² casa 150 m², laje, suíte com hidros, 2 quartos, sala/coz., bwc, lavand., vaga p/2 carros, .....R\$ 160.000,00
  - Casa - Prox. Univel** - Nova, 50m², 2 quartos, sala, coz., bwc, lavand. Garagem, .....R\$ 160.000,00
  - Casa - Jd. Morumbi** - 60 m², laje, 2 quartos, sala, coz., bwc, lavand., vaga p/ 2 carros, .....R\$ 155.000,00
  - Casa - Sta. Felicidade** - Nova, 55m², laje, 2 quartos, sala, coz., bwc, lavand., vaga p/ 2carros, .....R\$ 145.000,00
  - Casa - Montreal** - Nova, 50m², 2 quartos, sala, coz., bwc, lavand. Garagem, .....R\$ 145.000,00
  - Casa - Santa Fé** - Nova, 60m², 2 quartos, sala, coz., bwc, lavand. Garagem, .....R\$ 135.000,00.

- SOBRADOS**
- Sobrado - Tropical** - 285m², lote 465m², suíte máster c/ sacada, 2 qtos, 2 salas, copa, coz., bwc, lavabo, garagem, ed. c/ churras., piscina, .....R\$ 800.000,00
  - Sobrado - Maria Luiza** - Prox. Caixa econômica Federal, 245m², 4 suítes climatizada (1 c/sacada e closet), todo em porcelanato e gesso, todo mobiliado, aquec. a gás, vaga p/ 4 carros, ed. c/ churras. e fono, piscina c/ aquec. Solar, .....R\$ 880.000,00
  - Sobrado - Prox. Rodoviária**, Alto padrão, 318 m², 3 suíte c/ sacada (1 com Closet), lavabo, sala, copa, coz., todo em porcelanato e gesso, aquec., a gás, garagem p/4 carros, sobra de terreno, edícula .....R\$ 750.000,00
  - Sobrado - Parque Verde** - Rua Araucária, 249m², 3 suítes, 3 qtos, 2 salas, cozinha, bwc social, lavanderia, vaga p/ 2 carros, .....R\$ 550.000,00
  - Sobrado - Centro** - Prox., JL, 145m², suítes c/ closet, 2 qtos, 2 salas, escritório, cozinha, bwc social, lavanderia, garagem p/ 2 carros, .....R\$ 470.000,00
  - Sobrado - Coqueiral** - ao lado Super Muffato, 108 m², Rua Pernambuco, n. 2.263, suíte máster c/ sacada, 2qtos, bwc, lavabo, sala, coz., todo em porcelanato e gesso, churras., aquec., a gás, garagem p/2 carros .....R\$ 380.000,00
  - Sobrado - Vale do Sol** - Rua Ilha de Paqueta, 118 m², suíte máster c/ sacada, 2qtos, bwc, lavabo, sala, coz., todo em porcelanato e gesso, churras., aquec., a gás, garagem p/2 carros .....R\$ 360.000,00
  - Sobrado - Coqueiral** - Rua João Lili Cirico, 107 m² suíte máster c/ sacada, 2qtos, sala 2 amb., coz., lavand., WC, lavabo, todo em porcelanato rebaixo em gesso, aquec. a gás, Churr., vaga p/2 carros .....R\$ 340.000,00
  - Sobrado - Angra dos Reis** - Rua Antonio Rota Ribeiro, n. 181, com 181 m² suíte c/ sacada, 2qtos, sala, coz., lavand., 2 BWC, todo em porcelanato rebaixo em gesso, vaga p/3, cerca elet., carros .....R\$ 300.000,00

- LOTES**
- Lote - Centro** - Rua Presidente Kennedy pro, JL, 55x56= 3.080 m² Aceita Permuta ..... Consulte-nos
  - Lote - Fag** - Res. Treviso, ..... Consulte-nos
  - Lote - BR 277** esq. Rua Souza Naves Sul 10.040,93m² .....R\$ 800.000,00
  - Lote - São Cristóvão** - Rua Domiciliano T. Bresolin esq. Guaraniçu 20,29x41= 856,30 m² .....R\$ 700.000,00
  - Lote - Caravelli** - 378m², com casa em alvenaria e piscina Rua Rafael Picoli, .....R\$ 440.000,00
  - Lote - Cond. Aquarela do Brasil** -12x25 m², quadra 06, lote 06 R\$ ..... 160.000,00
  - Lote - Mirante** -10x20 m², .....R\$ 120.000,00
  - Lote - Esmeralda** 12x19 = 228 m², .....R\$ 105.000,00
  - Montreal** -10x20 m², .....R\$ 95.000,00
  - Lote - Florais do Paraná** - 10x25 m², .....R\$ 75.000,00

**SALA COMERCIAL**

- Sala Comercial - Centro** - Res. American Park - 92m² privativo, Rua Mato grosso, nº 1.544 .....R\$ 195.000,00

- LOCAÇÃO**
- Apto - Cancelli** - Res. Garden Club 70m², privativo, suíte, 2 qtos, Bwc social, sala 2 amb., coz., sacada c/ churras., piscina, salão de festas, playground, quiosque, garagem, .....R\$ 650,00
  - Apto - Neva** - Res. Baviera, Rua Pio XII, n. 1701, com 114,55m² total, suíte, 2 qtos, Bwc social, sala 2 amb., coz., lavand., garagem, portão eletrônico e cerca elétrica .....R\$ 650,00
  - Kit net** - Parque Verde - Rua Iraci Vígano, n. 51, com 28m² privativo, 1 qtos, Bwc social, sala/coz., garagem, portão eletrônico e cerca elétrica .....R\$ 365,00

**BERNARDI** CORRETORES DE IMÓVEIS

F (45) 3224-5443 - [www.imeisbernardi.com.br](http://www.imeisbernardi.com.br)



**ALUGA:**

**Casa para locação comercial com 350m² aproximadamente, situada na Rua Sete de Setembro, entre a Rua Maranhão e Rua Sta. Catarina, com várias salas e suítes, amplos espaços, com possibilidade de amplo estacionamento na parte da frente do imóvel. Ideal para clínicas, escolas e escritórios em geral. R\$ 4.900,00.**

- CENTRO Sala térrea com aproximadamente 310 m2, situada na Rua Souza Naves esquina com Rua Paraná .....R\$ 13.000,00**
- CENTRO Sala térrea com mezanino, totalizando aproximadamente 92 m2, situada na Rua Souza Naves, 3558 .....R\$ 1.700,00**
- CENTRO Sala térrea com mezanino, totalizando aproximadamente 88 m2, situada na Rua Paraná, 3100.....R\$ 3.000,00**
- CENTRO Sala térrea com mezanino, totalizando aproximadamente 76 m2, situada na Rua Paraná, 3104.....R\$ 3.000,00**
- CENTRO Sala térrea, totalizando aprox. 90 m2, situada na Rua Paraná, 3118 .....R\$ 3.000,00**
- CENTRO Sala térrea com mezanino, totalizando aproximadamente 85 m2, situada na Rua Souza Naves, 3554 ..... R\$ 1.700,00**
- CENTRO Apartamento 1302, Ed. Laury Sonda, contendo sala para dois ambientes, lavabo, sacada, cozinha, área de serviço, dois quartos, suíte e BWC social, taxa de condomínio aproximadamente R\$ 950,00, parcialmente mobiliado .....R\$ 1.200,00**
- CENTRO Apartamento no 1º andar, com aproximadamente 77 m2, situado na Avenida Tancredo Neves, contendo sala, cozinha, sacada, três quartos, BWC, vaga para um carro, edícula com área de serviço, quintal. Prédio baixo com pequena taxa de condomínio .....R\$ 750,00**
- CENTRO Sala térrea com aproximadamente 64 m2 e depósito com aproximadamente 120 m2 e com 03 vagas de estacionamento, situada na Av. Brasil, próxima a agência da Caixa Econômica Federal ..... R\$ 4.000,00**
- CENTRO Sala no 1º andar, com aproximadamente 71 m2 e 03 vagas de estacionamento, ideal para escritório, situada na Av. Brasil, próxima a agência da Caixa Econômica Federal.....R\$ 1.500,00**
- CENTRO Sala no 1º andar, com aprox. 107 m2 e 03 vagas de estacionamento, ideal para escritório, situada na Av. Brasil, próxima a agência da Caixa Econômica Federal.....R\$ 2.000,00**

**G.C. BERNARDI - CRECI F 9775 - O.A. BERNARDI - CRECI F14978**  
**RUA PARANÁ Nº 3033 - SALA 101 - ED. CENTRO EMPRESARIAL FORMATO**



# estrelícia

E D I F Í C I O

SUA NOVA CASA TEM MUITO  
MAIS DO QUE BELEZA

**ENTREGA  
DEZ. 2015**



**EM BREVE  
APARTAMENTO  
DECORADO**



RUA DA BANDEIRA - 767



# edifício tulipa

MARQUE UMA VISITA PRONTO PARA MORAR  
APARTAMENTO DECORADO

**ULTIMAS  
UNIDADES**

RUA PARANÁ ESQUINA C/ SIQUEIRA CAMPOS - 742

Contato  
45 3223 2586  
45 9972 7215



Rua Washington Luiz, 77  
Parque São Paulo - Cascavel - PR  
[www.construtoraviverbem.com.br](http://www.construtoraviverbem.com.br)

VIVER BEM

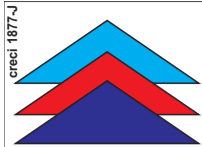

# Imobiliária Beck Lima

www.imobiliariabecklima.com.br

www.facebook.com/imobiliariabecklima

Rua 7 de Setembro, 3141 | contato@becklima.com.br

**TELEFONE**  
**3225-4133**  
**3035-1333**

**PLANTÃO:**  
**9991-6292**  
**9971-1181**  
**9937-9779**



**EMBRAED**

**A IMOBILIÁRIA BECK LIMA TRAZ ATÉ CASCAVEL E REGIÃO OS MELHORES EMPREENDIMENTOS DE BALNEÁRIO CAMBORIÚ, UM DOS PRINCIPAIS DESTINOS DE VERANEIO E INVESTIMENTOS DO BRASIL, A EMBRAED. APARTAMENTOS NOVOS E USADOS. AGENDE SUA VISITA, SEM COMPROMISSO!**

**APARTAMENTOS**

**LANÇAMENTO: EDIFÍCIO PARC LUMIERE** – Rua Mato Grosso esquina c/ Rua Pedro Ivo – Centro – A partir de 276m<sup>2</sup> Total e Apartamentos cobertura a partir de 433m<sup>2</sup> Total – Suite, 02 qtos, salas estar e jantar com churrasqueira na sacada, 02 vagas paralelas, depósito. ENTREGA Novembro 2016. MARQUE SUA VISITA. APARTAMENTO DECORADO. ESTAMOS DE PLANTÃO.

**LANÇAMENTO - Residencial Affinity** – Bairro Maria Luiza – Rua Mobral – Plantas a partir de 112,90m<sup>2</sup> Total – Suite e 01 quarto, e Plantas a partir de 145,70m<sup>2</sup> - Suite e 02 quartos – Suites com sacadas balcony, salas estar e jantar, varanda gourmet, 01 ou 02 vagas de garagens ..... **A PARTIR DE R\$ 378.700,00**

• **Residencial Alexandria** – Rua Marechal Floriano – Centro – Apartamentos a partir de 105,46m<sup>2</sup> Total – Suite 02 qtos ou 02 qtos, sacada com churrasqueira 01 ou 02 vagas de garagens - PRONTO PARA MORAR - ..... **Consulte-nos**

• **Ed Royal Park** - Rua Minas Gerais - Centro - 306,93m<sup>2</sup> Total - 03 suites sendo 01 máster, salas estar/jantar e tv, 03 vagas de garagem ..... **R\$ CONSULTE-NOS**

• **Ed Torre Nobre** - Centro - Rua Souza Naves - 194 m<sup>2</sup> Total- Suite com closet, 02 quartos, sala estar e jantar, Lav. Coz., dep. empregada c/bwc, garagem..... **R\$ 550.000,00**

• **Ed Atlanta** - Rua Pernambuco- Centro - 193m<sup>2</sup> Total - Suite, 02 quartos e demais dependências (apartamento com textura diferenciada, móveis planejados de excelente qualidade) ..... **R\$ 520.000,00**

• **Ed Girassol** – Rua Pernambuco – Centro- 120m<sup>2</sup> Total – Suite, 02 quartos, sala estar e jantar, coz e copa, lav., garagem **R\$ 280.000,00**

• **Ed Vita Reale** – Rua Antonina – Centro – Aptos a partir de 140m<sup>2</sup> Total - com Suite e 02 qtos, 01 ou 02 garagens ..... **Consulte-nos**

• **Residencial Nova Vida** - Rua Artur Nisio – Country- 80m<sup>2</sup> total- 02 quartos, sala estar e jantar, coz., bwc e garagem ..... **R\$ 200.000,00**

• **Ed Maria Augusta** – Rua Paraná – Centro- 157m<sup>2</sup> Total – Suite com hidro, 02 quartos, sala estar e jantar, coz., demais dep. E garagem .... **A partir de R\$ 320.000,00**

• **Lançamento Residencial Ana Vitoria** – Rua 13 de maio – Centro – A partir 64m<sup>2</sup> Total – 02 quartos, sala, coz., bwc, lav., sacada c/ churrasq., garagem ..... **R\$ CONSULTE-NOS**

• **LANÇAMENTO Residencial Arauco** – Rua Manoel Ribas – Centro – a partir de 139m<sup>2</sup> Total – Suite + 02 qtos ou Suite+01 qto, 02 vagas de garagem, sacada com churrasqueira – OBRA A PREÇO DE CUSTO ..... **Consulte-nos**

• **Ed Nova Conquista** – Rua Tamoios – Coqueiral – 02 quartos , bwc, sala estar, coz., lav., sacada c/ churrasqueira, garagem ..... **R\$ 120.000,00**

• **Ed Valence** – Rua Mal Rondon – Centro – 175,60m<sup>2</sup> Total – Suite, 01 quarto, bwc, lavabo, salas estar e jantar, coz., sacada, 02 vg garagem ..... **R\$ Consulte-nos**

• **Ed Don Roman** – Rua Salgado Filho – Centro – 348m<sup>2</sup> Total – 03 suites, bwc, lavabo, salas (estar, jantar e tv), 03 vagas de garagens e demais dep..... **R\$ 950.000,00**

• **Ed Studio** – Bairro Coqueiral – Rua Recife – 108,77m<sup>2</sup> Total – Suite com closet , lavabo, sala tv, garagem (IMOVEL MOBILIADO)..... **R\$ 365.000,00**

• **Ed Gran Hudson** – Bairro Alto Alegre – Rua Paraguai – Aptos com: suíte e 02 quartos ou suíte e 01 quarto, salas estar e jantar, sacada com churrasqueira, e 02 vagas de garagens – a partir de 110,18m<sup>2</sup> Total - ..... **Consulte-nos**

• **Ed Porto Paraiso** – Bairro Fag – R. Ernesto Barnabé – a partir de 67m<sup>2</sup> Total – Apartamentos com suíte e 02 quartos, ou 02 quartos, salas estar e jantar, coz., bwc, lav., sacada c/ churrasqueira, e garagem ..... **A partir de R\$ 175.000,00**

• **Edifício Abraham Lincoln** – Rua Natal – Centro - 247,58 m<sup>2</sup> Total – 03 suites (01 com hidro), Sacada, Salas estar e jantar, coz., lavabo, bwc, 02 vagas de garagens e demais

dep. – Entrada de..... **R\$ 200.000,00 MAIS SALDO**  
• **Ed Valentina** – Centro – Rua Antonina – 185m<sup>2</sup> Total – Suite, 01 quarto, bwc, lavabo, salas estar, jantar e tv, cozinha, lav, dep. empreg. c/ bwc, garagem ..... **R\$ 700.000,00**  
• **Ed Nova Vida** – Country – Rua Artur Nizio – 80m<sup>2</sup> Total – 03 quartos, salas estar/jantar, bwc, garagem ..... **A partir de R\$ 200.000,00**  
• **Ed Hamburgo** – Rua Pio XII – Centro – 83,40m<sup>2</sup> Total – 02 quartos, sala, coz., bwc, lav., garagem ..... **R\$ 215.000,00**

**CASAS**

• **Rua Jequetiba** – Tropical - 645m<sup>2</sup> Total – Suite e 03 quartos, Salas estar, jantar e tv, cozinha, lavanderia, dep. Empregada, churrasqueira, garagem 02 carros, salão de festas e piscina - ..... **R\$ 890.000,00**

• **Rua Fernando Costa** – Pq São Paulo – 504m<sup>2</sup> Total – Suite, 02 quartos, bwc, lavabo, sala estar, coz., lav., garagem p/ 03 carros, salão de festas, alarme, cerca elétrica, portão eletrônico **R\$ 450.000,00**

• **Rua Samambaias** – Guarujá – 264m<sup>2</sup> Total – 02 quartos, 02 bwc, salas estar, jantar e tv, coz., lav., garagem..... **R\$ 315.000,00**

• **Condomínio Terra Nova III** - Rua Tranquilo Noro – Fag – 111m<sup>2</sup> Total - 02 quartos, copa e cozinha, área de serviço, bwc, garagem 02 carros ..... **R\$ 165.000,00**

• **Rua Treze de Maio** – Country – 812m<sup>2</sup> Total – Suite c/ hidro e closet, 02 qtos, salas estar e jantar, coz., lav., churrasqueira, piscina e garagem p/ 02 carros ..... **R\$ 950.000,00**

• **MINHA CASA MINHA VIDA** - Condomínio Residencial Vila Gramado – Rua Paranaguá – Bairro Gramado – 82m<sup>2</sup> total – 3 qtos, sala, cozinha, bwc, lavanderia e garagem..... **A partir de R\$ 150.000,00**

• **Casas Rua Suyas** – Fag – 56m<sup>2</sup> Total- Suite, quarto, sala, bwc, garagem e churrasqueira... **A partir de R\$ 180.000,00**

• **Rua Jacutinga** – Bairro Clarito – 175m<sup>2</sup> Total – Casa com sala comercial na frente – 02 qtos, sala estar e jantar, coz., garagem ..... **R\$ 280.000,00**

• **Residencial Quitanda** – Rua Quitanda - Bairro Quebec- 125m<sup>2</sup> Total - 02 quartos, sala estar, coz., bwc, garagem e lavanderia ..... **R\$ 140.000,00**

• **Rua Adelaide Bueno da Cruz** - Florais do Paraná - 125m<sup>2</sup> Total - 03 quartos, bwc, sala estar e jantar, garagem p/ 02 carros..... **R\$ 175.000,00**

• **MINHA CASA MINHA VIDA** - Casas em Condomínio - Rua Visconde de Guarapuava - Cancelli - 76m<sup>2</sup> - 02 quartos, sala, coz., bwc, garagem p 02 carros .. **R\$ 160.000,00**

• **Casas Loteamento Mantovani** – a partir de 120m<sup>2</sup> Total - Com 02 ou 03 quartos, sala estar e jantar, cozinha, área de serviço e garagem..... **A partir de R\$ 150.000,00**

• **Rua Iraci Viganó Res Queen's Gate** – Parque Verde – 87m<sup>2</sup> Total – Suite, 02 qtos, bwc, lavabo, salas estar e jantar, coz., e garagem ... **R\$ 260.000,00**

• **Rua Silvino Blender** – Alto Alegre – Suite c/ closet, 02 qtos, sacada, sala estar, coz., lavabo, 02 bwc, Garagem p/ 02 carros..... **R\$ 420.000,00**

• **Casa Marinas Village** – Boa Vista – 10.000 m<sup>2</sup> Total ..... **R\$ 3.900.000,00**

• **Travessa Rua Afonso Pena** – Centro – 504m<sup>2</sup> Total - Suite com closet, 02 quartos, salas (estar, jantar e tv), escritório, coz., lav., garagem p/ 03 carros, portão eletrônico, cerca elétrica, edícula com cozinha completa.. **R\$ 980.000,00**

• **Rua Pelotas** – Canadá – 330m<sup>2</sup> Terreno – Suite, 01 quarto, bwc, sala estar, cozinha, lav., garagem ..... **R\$ 330.000,00**

**SOBRADOS**

• **EXCELENTE SOBRADO** Rua Amazonas - Country - 800m<sup>2</sup> Total - cada sobrado 270m<sup>2</sup> - 05 quartos, 04 bwc por unidades..... **R\$ 1.500.000,00 (cada)**

• **Rua Amazonas** – Country – 500m<sup>2</sup> Total – Suite, 02 qtos, lavabo, bwc, salas estar/jantar /tv, churrasqueira, garagem 3 carros .. **R\$ 1.000.000,00**

• **Rua Campos Sales** - Pq São Paulo – 430m<sup>2</sup> Total – Suite (hidro e closet), 04 quartos, lavabo, salas estar, jantar e tv, churrasqueira, copa e coz., lav., dep. Empregada, garagem p/ 02 carros, piscina (aquecimento solar)..... **R\$ 850.000,00**

Total – Suite c/ hidro e closet, 02 qtos, bwc, lavabo, salas (estar, jantar e tv), sacada, lav., coz., depósito, lareira, garagem 02 carros – **R\$ 1.200.000,00**  
• **Rua Marechal Rondon** – Centro – 172m<sup>2</sup> Total – Suite, 02 quartos, salas estar e jantar, bwc, lavabo, coz., lavanderia, garagem 02 carros ... **R\$ 570.000,00**

**SALAS COMERCIAIS**

• **Salas Ed Cima** – Rua Paraná esq. Sete de Setembro – Centro – Sala c/ 43m<sup>2</sup> Total e Sala com 57m<sup>2</sup> Total..... **A partir de R\$ 115.000,00**

• **Sala Comercial** - Rua Vicente Machado - Centro - Terreno 600m<sup>2</sup> - Área construída 630m<sup>2</sup>..... **R\$ 2.000.000,00**

• **Sala Edifício Unique Office** – Rua Minas Gerais – Rua Minas Gerais – Centro – 122,31m<sup>2</sup> Total - (ao Lado do Hospital de Olhos), Quatro elevadores, Três Pavimentos de garagem..... **R\$ 350.000,00**

• **LANÇAMENTO** – Edifício Comercial Level Afonso Pena – Rua Afonso Pena – Centro – Salas a partir de 170m<sup>2</sup> Total, salas com garagens... **A partir de R\$ 570.000,00**

**TERRENOS**

• **Terreno Residencial Jardim Botânico** – 360m<sup>2</sup> Total (15x24) – Bairro Cataratas – **R\$ 235.000,00**  
Rua Sabia próximo a Avenida das Torres – Bairro Clarito - 597,11m<sup>2</sup> Total – (16,19x42) ..... **R\$ 235.000,00**

• **Terreno Rua Rio Grande do Sul** - Centro - 380,83m<sup>2</sup> Total..... **R\$ 800.000,00**

• **Terreno Rua Rio Grande do Sul** - Centro - 589m<sup>2</sup> Total (16x36,52m)..... **R\$ 800.000,00**

• **03 Lotes juntos** - Rua Topázio esq. R. Esmeralda - Loteamento Esmeralda - 1368m<sup>2</sup> total - 36x38m ..... **R\$ 600.000,00**

• **Rua Dom Pedrito** - Canadá - 507m<sup>2</sup> Total 14,5x35m ..... **R\$ 320.000,00**

• **temos terreno no LOTEAMENTO FELICITÁ** ..... Entrada mais saldo

• **ÁREA NO PACAEMBU** - 11.500m<sup>2</sup> - Avenida Corbélia esq. Estácio de Sá - Excelente para condomínios ..... **R\$ 3.450.000,00**

• **LOTEAMENTO VEREDAS LANÇAMENTO** – Jardim Universitário - Lotes de 360m<sup>2</sup> e 384m<sup>2</sup> total – ..... **a PARTIR DE R\$ 115.200,00**

• **ÁREA DE PRESERVAÇÃO PERMANENTE DA MATA ATLÂNTICA** - Campina Grande do Sul - Paraná.....Serve para compensação no mesmo bioma. 156 alqueires

• **Terreno Bairro Alto Alegre** - 60x80m - 4.800m<sup>2</sup> Total ..... **R\$ 2.800.000,00**

• **Chácara Colonia Barreiros** - (12 Km do trevo Cataratas) 1 alqueire – Chacarã tem 03 casas sendo que uma delas possui: Suite, 03 quartos, sacada, 02 salas de estar, sala de jantar, sala de tv, 03 bwc, piscina, 02 vagas de garagens, 02 churrasqueiras..... **R\$ 1.500.000,00**

• **Terreno Rua Mal Floriano** (Quadra inteira) - 10,780m<sup>2</sup> Total ..... **Consulte-nos**

• **Excelente oportunidade de negócio** – SITIO EM LINDOESTE – 5 km do asfalto - 28 alqueires - ACEITA IMÓVEL EM CASCAVEL OU CURITIBA.- .... **R\$ 1.150.000,00**

• **Loteamento ECOPARK** - região norte - Lotes de 200m<sup>2</sup> - ENTRADA + 155 PGTOS..... **R\$ 71.298,00**

• **Terrenos Rua Antonio Alves Massareiro** – Centro – (esquina) – 1560m<sup>2</sup> Total – (40x39) ..... **R\$ PERMUTA**

• **Terreno Rua Londrina** – CENTRO – 1000m<sup>2</sup> Total ( 20x50) – ..... **R\$ PERMUTA**

• **ASSOCIAÇÃO COMPLETA NO BAIRRO TROPICAL** – 8.363m<sup>2</sup> Total - 01 campo de futebol, 01 quadra de areia, 01 quadra de tênis, 02 piscinas adulto/infantil, 02 salões de festas, sauna, canil, 01 casa, estacionamento com paver, poço artesiano, cerca elétrica, murado, dois portões, um depósito, câmeras de segurança ..... **DE R\$ 4.200.000,00 POR R\$ 3.000.000,00**

• **ÁREA DE TERRA** – Estrada da Pedreira – Bairro 14 de Novembro – 20.000m<sup>2</sup> Total – ÁREA PARA PERMUTA..... **CONSULTE-NOS**

• **Rua Pernambuco** – Centro - 2.137,50 m<sup>2</sup> Total – 45x48m ..... **R\$ 10.500.000,00**

• **Rua Pará** – Country – 825m<sup>2</sup> Total – 15x55m ..... **R\$ 850.000,00**

**CADINI IMÓVEIS** (45) 3038-0777  
(45) 9804-7777  
acesse: www.cadinimoveis.com.br  
VENDA - LOCAÇÃO - AVALIAÇÃO

APARTAMENTOS	VENDAS
Ed. Jacaranda Boulevard - Coqueiral 137m² área total - suite, 2 quartos, sala, coz, wc, sac. c/ churrasqueira, 2 garagens.....	R\$ 340.000,00
Res. Amadeus - Centro 170m² área total - suite, 2 quartos, sala estar/jantar, coz, wc, 2 sacadas, 2 garagens.....	R\$ 390.000,00
Res. Monterrey - Centro 147m² área total - suite, 2 quartos, sala estar/jantar, coz, wc, lavanderia, 2 garagens.....	R\$425.789,32
Res. Marini - Centro 148m² área total - suite, 2 quartos, sala estar/jantar, coz, wc, lavanderia, 2 garagens.....	R\$460.077,91
Ed. Affinity - Maria Luiza 162m² área total - suite, 2 quartos, sala estar/jantar, coz, wc, lavanderia, 2 garagens.....	R\$507.000,00
Ed. Oliva - Coqueiral 170m² área total - suite, 3 quartos, sala estar/jantar, coz, wc, lavanderia, 3 garagens.....	R\$387.200,00
Res. Curitiba - Centro 143m² área total - suite, 2 quartos, sala estar/jantar, coz, wc, lavanderia, 2 garagens.....	R\$414.091,00

LOCAÇÃO	VALORES
KITINETE RES. CRUZEIRO DO SUL - R. Souza Naves nº 4044 Centro - 1 quarto, sala, cozinha, wc, sem garagem, mobiliado.....	R\$ 450,00
APTO ED. BRISTOL - R. Paraná nº 2465 Centro - 2 quartos, sala estar/jantar, cozinha, lavanderia, wc, 1 garagem.....	R\$ 650,00
APTO ED. JACARANDA - R. Francisco Batinik nº 1079 Coqueiral - 2 quartos, sala, cozinha, wc, sac. c/ churr. lavanderia, 2 garagem.....	R\$ 1.000,00
APTO: R. Uruguai nº 1251 Centro - suite, 2 quartos, sala, cozinha, wc, lavanderia, sem garagem.....	R\$ 1.000,00
APTO ED. JACARANDA - R. Francisco Batinik nº 1079 Coqueiral - 01 suite, 2 quartos, sala, coz, wc, sac. c/ churr. lavan., 1 garagem.....	R\$ 1.200,00
APTO ED. JULIA - R. Souza Naves nº 4241 Centro - suite, 2 quartos, sala, cozinha, wc, sacada c/ churras., 2 garagens.....	R\$ 1.400,00
APTO ED. H. RIEGER - R. Presidente Bernardes nº 1079 Centro - 1 Suite, 2 quartos, sala, cozinha, wc, sac. c/ churr. lavanderia, 2 garagens.....	R\$ 1.500,00
APTO ED. SYLVIO KISSULA - R. nº 1354 Centro - 1 Suite, 2 quartos, sala, cozinha, wc, sac. c/ churr. lavanderia, 2 garagens.....	R\$ 1.700,00
CASA: R. Portugal nº 1880 Cascavel Velho - 2 quartos, sala, coz, wc, área de serviço, 1 garagem.....	R\$ 500,00
CASA: R. Tranquilo Noro nº 720 Cond. Moradas Cascavel - 2 quartos, sala, coz, wc, área de serviço, 1 garagem.....	R\$ 600,00
CASA: R. Rio de Janeiro nº 1878 Centro - 3 quartos, sala, coz, wc, área de serviço, 1 garagem.....	R\$ 800,00
CASA: Av. das Torres nº 186 Santa Cruz - cond. fechado, suite, 2 quartos, sala, coz, wc, área de serviço, 1 garagem.....	R\$ 1.000,00
CASA COMERCIAL: R. Visc. de Guarapuava nº 2515 Centro - 1 quarto, sala e cozinha conjugada, wc, sem garagem.....	R\$ 1.800,00
SALA COMERCIAL: R. Santa Catarina nº 715 Centro - 50m², sala principal, sala fundos e wc.....	R\$ 450,00
SALA COMERCIAL: R. Paraná Edifício Felipadura Centro - 65m², sala principal, wc.....	R\$ 550,00
SALA COMERCIAL: R. Francisco Schelle nº 421 Pq São Paulo - 90m², sala principal, wc.....	R\$ 1.100,00
SALA COMERCIAL: Av. Carlos Gomes nº 1174 Faculdade - 500m², sala principal, depósito com mezanino, 2 wc.....	R\$ 5.000,00
BARRACÃO: R. Sandino Erasmo de Amorim n 1841 Maria Luiza 730m² com 10 vagas de garagem, 12 salas, 1 galpão.....	R\$ 5.800,00
BARRACÃO: Br 467 Núcleo Industrial 11.000,00m² de área total e 2.528,99m² de área construída.....	R\$ 24.000,00

**SILVER TOWER**  
Oportunidade para investimento com excelentes preços

**OPORTUNIDADE DE INVESTIMENTO NA CADINI IMÓVEIS**  
*H. Rieger Residence*

APARTAMENTOS NA PLANTA  
Localizado em região privilegiada de Cascavel  
Apartamentos com área total de 142,20 m²

- 1 suite
- 2 quartos
- Sala de jantar/estar
- Sacada com churrasqueira
- 2 vagas de garagem com depósito individual

**DIRETO COM A CONSTRUTORA**

Apartamentos a partir de R\$ 207.000,00

Rua Presidente Bernardes, 1883 Centro - Cascavel - PR

acesse: www.cadinimoveis.com.br

**GERSON PARANHOS**  
www.gersonparanhos.com.br CORRETOR DE IMÓVEIS

**APARTAMENTOS/CASAS/SOBRADOS:**

**APARTAMENTO REGIÃO DA UNIPAR: REFORMADO, SEMIMOBILIADO, SUÍTE COM CLOSET + CLOSET, 2 QUARTOS, SALA, COZINHA, BANHEIRO E GARAGEM, QUITADO..... R\$ 250.000,00**

**CASA NO TROPICAL 125,00 M², LOTE 450,00 M², PROXIMO A BIG PÃO, SUITE + 2 QUARTOS E DEMAIS DEPENDÊNCIAS, ..... R\$ 590.000,00**

**CASA NO CANCELLI: ALV. 145 M², 2 QUARTOS, SALA, COZ. BANHEIRO, LAV. DEP. EMPREGADA, GARAGEM + EDICULA, LOTE 420,00 M², RUA ALSIR DA MOTTÁ, 316 ..... R\$ 380.000,00**

**CASAS NO ACLIMAÇÃO: ALV. UMA COM, 2 SUÍTES + 1 QUARTO, SALA, COZINHA, WC SOCIAL, LAV. E GARAGEM P/2 CARROS OUTRADE 2 QUARTOS, SALA, COZINHA E BANHEIRO, LOTE 360,00 M², RUA RECIFE, 3951..... R\$ 320.000,00**

**CASA NO COQUEIRAL: ALV. 2 QUARTOS, 2 SALAS, COZINHA E BANHEIRO, RUA GRAMADO, 727 COZ. BANHEIRO, LAV., GARAGEM, RUA GRAMADO, 727 PROX. ED. COQUEIRAL ..... R\$ 250.000,00**

**CASA NO ACLIMAÇÃO: 60,00 M², ALV. 2 QUARTOS, SALA, COZINHA, BANHEIRO, LAVANDERIA E GARAGEM, RUA OTELO CELESTINO, 512, PROX. A COLEGIO E POSTO DE SAÚDE ..... R\$ 180.000,00**

**CASA EM CONDOMINIO NA CLAUDETE: ALV. 3 QUARTOS, SALA, COZINHA, BANHEIRO, LAVANDERIA E UMA VAGA DE GARAGEM, RUA TUIUTI, 1225 ..... R\$ 170.000,00**

**LOTES A VENDA:**

**ESQUINA NA FAG: 612,00 M² (17,50 X 35,00), RUA JOÃO CORREA COM ANÍBAL CURTI, ESTUDA-SE TROCA POR SOBRADO ..... R\$ 430.000,00**

**TROPICAL 535,38 M², (15,71 X 34,08) RUA FAGUNDES VARELA PROX. A IGREJA ..... R\$ 380.000,00**

**COUNTRY: 465,00 M², 15,50 X 30,00, RUA RAFAEL PICOLI, ENFRETE ED. DOKRUM ..... R\$ 370.000,00**

**VALE DO SOL (REGIÃO DO PARQUE VERDE), 399,00M², 14,00 X 28,50,.... R\$310.000,00**

**ESQUINA PRÓXIMO A UNIOESTE: 525,00 M², RUA ALEIJADINHO COM RUA DO FEITOR ..... R\$295.000,00**

**CENTRO: MEIO LOTE COM 230,00 M², RUA SÃO LUIZ PROX. UNIPAR ..... R\$ 230.000,00**

**CIDADE VERDE: 360,00 M², SENDO 14 METROS DE FRENTE RUA JATOBÁ ..... R\$ 210.000,00**

**SANTO ONOFRE: 525,00 M² (15 X 35), RUA YANOMANIS PRÓXIMO AO HU ..... R\$ 180.000,00**

**PARQUE MORUMBI: 527,00 M², SENDO 16,35 DE FRENTE, PROX. AO COLÉGIO ..... R\$ 160.000,00**

**MIRANTE: 200,00 M², RUA ERVAL, ÓTIMA VISÃO PARA A CIDADE R\$ 70.000,00 + PARCELAS OU QUITADO ..... R\$ 140.000,00**

Rua Souza Naves, 4150 - abaixo do Itaú Fone 3225.2540 - 9972.3834 - 8403.0652

**IZ IMOBILIÁRIA ZANEL**  
Administração e Vendas  
CRECI 1696-J  
www.imobiliariazanel.com.br

**IMÓVEIS PARA LOCAÇÃO**

**APARTAMENTOS:**

APTO - Suite, um quarto, sala, coz, banheiro, lav e 2 vg de gar Rua Recife, Ed Solar dos Passaros, Centro..... R\$ 1.200,00 possui cond

APTO COBERTURA - Suite, 2 qtos, sala/ copa c/ sacada com churrasq, coz, lav, (POSSUI ELEVADOR E SALÃO DE FESTAS) e uma vaga de garagem. Rua Manaus, Country, Resd. Veronica..... R\$ 900,00 não possui cond.

APTO - Sobrelaje - Suite, 2 quartos, sala com sacada, cozinha, banheiro, área de serer 1 vaga de garagem, Coqueiral..... R\$ 900,00 não possui cond.

APTO - 2 quartos, sala, cozinha, banheiro, área de serviço e 1 vaga de garagem, Rua Recife, Centro..... R\$ 700,00 não possui cond.

APTO - 2 qtos simples, sala, coz, lav, 1 vg gar. Rua Amarildo Passos, Fag, Ed. Paraná..... R\$ 600,00 + cond

APTO - 2 qtos simples, sala, coz, lav, 1 vg gar. Rua Siqueira Campos, Ed. Parati, São Cristóvão..... R\$ 500,00 + cond.

APTO - 2 qtos simples, sala, coz, lav, 1 vg gar. Rua José Bonifácio, Ed. Torre do Sol, São Cristóvão..... R\$ 400,00 + cond.

APTO - 1 Suite, sala, cozinha, 1 vaga de garagem, Rua Recife, Centro..... R\$ 450,00 não possui cond.

APTO - 2 qts, bwc, sala, coz, lav e gar. Rua João Padilha, Res. Vogt, FAG..... R\$ 550,00 não possui cond

APTO - 2 qts, bwc, sala, coz, lav e gar. Av Torres, Ed. Torres, em frente a FAG..... R\$ 550,00 + cond

APTO - 1 qts, bwc, sala, coz, lav e gar. Av Torres, Ed. Torres, em frente a FAG..... R\$ 450,00 + cond

**CASAS:**

CASA ALVENARIA geminada- 2 quartos, sala, coz, bwc, área de serviço e gar. Rua Edson Beller De Oliveira, Região do Lago..... R\$ 600,00

CASA MISTA- 3 quartos, sala, cozinha, bwc, área de serviço e garagem. Rua José Bonifácio, São Cristóvão..... R\$ 600,00

CASA ALVENARIA- 2 quartos, sala, cozinha, bwc, área de serviço. Rua Europa, conj São Francisco..... R\$ 600,00

CASA MISTA- 3 quartos, sala, cozinha, bwc, área de serviço e garagem. Rua Osvaldo Cruz esq. Presd. Kenedy, centro..... R\$ 600,00

CASA ALVENARIA- 2 quartos, sala, cozinha, bwc, área de serviço e garagem. Rua Amazonas, Country..... R\$ 700,00

SOBRADO - 3 quartos, 2 sls, coz, bwc, lav, área de serviço em garagem Rua Padre Ricardo, Coqueiral..... R\$ 900,00

CASA MISTA- 4 quartos, 2 salas, cozinha, banheiro social, lavabo, área de serviço, depósito, garagem e sobra de terreno nos fundos. Rua Antonina, nas proximidades da Gastroclínica, Centro..... R\$ 950,00

**SALA:**

SALA COMERCIAL TERREA ESQUINA: Aprox 60 m², Coqueiral, Rua Pe Ricardo c/ Rua João Lili Cirico..... R\$ 600,00

BARRACÃO: Rua Carlos Chagas, 12x40, 480 m², próximo a Avenida Brasil e Avenida Rocha Pombo..... R\$ 5.000,00

PREDIO COMERCIAL: Rua Paraná, com aprox. 1370 m², divididos em loja, sobrelaje e mais um pvto..... R\$ 8.500,00

**IMÓVEIS PARA VENDA**

ÁREA RURAL- 4 alq mecanizados, Frente para BR 486, em Espigão Azul..... R\$ 2.200.000,00

ÁREA RURAL- 20 alq. (16 alq mecanizados e 4 alque pastagem), em Sede Jangada..... R\$ 1.200.000,00

ÁREA RURAL- 1.322 alq mec(32000 m) dist aprox. 1000m do distrito de Sede Alvorada, c/casa em alvenaria de 180m..... R\$ 450.000,00

ÁREA RURAL- FRENTE PARA BR 467 20.000 m² com 67 m de largura de frente para a BR, na vila de Sede Alvorada..... R\$ 1.100.000,00

ÁREA URBANA- 2050 m² na BR 467 prox ao trevo cataratas, com 1 barracão de 300 m² e casa de 150 m²..... R\$ 1.200.000,00

ÁREA RURAL- 10 alq. past, frente para BR, c/ trevo de acesso, em Santa Maria prox. policia Rod..... R\$ 650.000,00 (rec imóveis)

ÁREA RURAL- 1.322 alq mec(32000 m) dist aprox. 1000m do distrito de Sede Alvorada, c/casa em alvenaria de 180m..... R\$ 450.000,00

CONJUNTO DE IMÓVEIS- 4 Apart e 2 Sls Com, R. João Lili Cirico esq Padre Ricardo, Coqueiral..... R\$ 1.800.000,00

SOBRADO -TILED- com aprox. 240m² e lote com aprox. 280m², excelente acabamento, Vila Industrial..... R\$ 900.000,00

SOBRADO - com aprox. 296 m² e lote com aprox. 327 m², excelente acabamento, Country..... R\$ 750.000,00

SOBRADO - com aprox. 168,85 m² e lote com aprox. 231,60 m², situado no tropical, excelente acabamento, possui mobília, aceita imóvel de menor valor como parte do pagamento, ..... R\$ 680.000,00

SOBRADO - com aprox. 170 m² excelente acabamento, c/ sobra de terreno nos fundos e 4 vg de gar, Jd. Nova York..... R\$ 600.000,00

SOBRADO - com aprox. 120 m² Suite máster, 2 quartos, bwc social, sala de estar e jantar, coz, lavabo e garagem..... R\$ 800.000,00

CASA ALVENARIA - 129,78 m², lote 480m²(12x40), R. Carlos Chagas, Jd. Nova York..... R\$ 700.000,00

CASA ALVENARIA ESQUINA- 70 m², lote 448 m², R. Catanduvas, Jd. Nova York..... R\$ 380.000,00

CASA MISTA - 130 m², lote 506,25 m², R. La Sale, São Cristóvão..... R\$ 280.000,00

CASA ALVENARIA ESQUINA- 120 m², lote 701m², R. Serra do Puruna, Morumbi..... R\$ 250.000,00

APTO - Suite, 2 qtos, sala, coz, bwc, lav, 2 vg gar. Rua Paraná, Ed. Itapua..... (aceita camionete no negócio) R\$ 280.000,00

APTO - 3 qtos, sala, coz, bwc, lav, gar. Rua Manoel Ribas, Centro..... R\$ 270.000,00

APTO - Suite com closet, 2 qtos, sala 2 amb, coz, bwc, lav, sacada com churrasqueira, gar. Rua Carlos de Carvalho, Centro..... R\$ 380.000,00

APTO Res Pinheiros, Country, 2 qtos, sl, coz, banheiro, lav..... R\$ 170.000,00

APTO Av. Torres, Fag, 2 qtos, sl, coz, banheiro, lav, aprox 72m2..... R\$ 155.000,00

APTO Av. Torres, Fag, 1 qts, sl, coz, banheiro, lav, aprox 55m2..... R\$ 115.000,00

PREDIO RESIDENCIAL CENTRAL: Aprox. 1.070m² de área construída e terreno de aprox. 700m², sendo 10 unid resid todas localizadas, situado na Rua Recife, região central..... R\$4.300.000,00

TERRENO- Rua Amazonas esquina com Tiradentes, Country, 800 m² (20x40)..... R\$ 500.000,00

TERRENO- Rua Waltrudes Klein, Cancelli, 558 m² (12x46,5)..... R\$ 500.000,00

TERRENO- Rua Guanabara, Pioneiros Catarinense, 450 m² (15x30)..... R\$ 300.000,00

TERRENO- Rua Masuetto Franklino Zanuzzo, Lot. Nova Venezuela, 360 m² (12x30)..... R\$ 135.000,00

**FONE/FAX (45) 3225-2595**  
Av. Brasil, 5904, 1º Andar, sala 04 - Centro - Cascavel/PR

**BRISA IMÓVEIS**  
Rua Souza Naves, 3983, 5º andar - Ed. Lince  
Telefone: (45) 3225-3399 - 9972-3399

**IMÓVEIS A VENDA:**

**SOBRADO JD CRISTAL: semi mobiliado, 1 suite c/ clouse, 2 quartos , 3 salas, escritório , lavabo, edícula com churrasqueira garagem para 3 carros. Rua Humberto de Campos ..... R\$ 850.000,00**

**ACEITA-SE IMÓVEL DE MENOS VALOR**

**SOBRADO CENTRO: 1 suite , 2 quartos, sala p 2 ambientes, cozinha , lavanderia, churrasqueira , garagem p / 2 carros. Rua Manaus..... R\$ 450.000,00**

**ACEITA-SE PERMUTA EM LONDRINA**

**TERRENOS:**

**1 QUADRA NA AV BRASIL 5.005,00M² COM 3283,00m² área construída**  
Financia em até 60 pagamentos

**CONDOMÍNIO BRISA DO LAGO 600,00M²:**

Rua Rui Barbosa próximo a Unipar 16x38=608,00m²..... R\$ 500.000,00

Rua Pernambuco de Esquina - Centro 20x40=800,00m²..... R\$ 1.100.000,00

Rua Pres. Kennedy de Esquina - Centro 40x40=1.600,00m²..... R\$ 2.290.000,00

Rua São Paulo - Centro 17x45 - 765,00m²..... R\$ 850.000,00

Rua Arthur Nisio de Esquina - Centro 40x40=1.600,00m²..... R\$ 1.700.000,00

Rua Salgado Filho - Centro 12,5x55,00=687,50..... R\$ 470.000,00

Rua Vitoria de Esquina - Centro 38x26,78=1.261,20m²..... R\$ 1.300.000,00

Rua Jose Elias - Coqueiral - 25x56,50=1.412,5m²..... R\$ 750.000,00

Rua administração de Esquina - Faculdade 2045m²..... R\$ 1.300.000,00

Rua Teodora Sampaio - Pq São Paulo ..... R\$ 350.000,00

**TERRENOS INDÚSTRIAS BRs 277/ 369/ 467:**

19 alqueires mecanizados em São João 3 km da Br 277..... R\$ 2.000.000,00







PRONTO PARA MORAR



RESIDENCIAL  
**ROSENGARTEN**  
RUA 1º DE MAIO, 195 | NEVA

2 DORMS.  
90M2

3 DORMS.  
120M2

VISITE  
APARTAMENTO  
DECORADO

2 E 3  
DORMITÓRIOS  
COM 1 OU 2 VAGAS  
DE GARAGEM



Central de Vendas:  
**(45) 3038.1515**  
**(45) 9112.1515**  
vendas@krum.com.br  
www.krum.com.br

CRECI 3149-J



**v. moretti**  
Assessoria Imobiliária

Av. Brasil, 7515 - Ed. Moretti - TEL. (45) 3322-1515 www.vmoretti.com.br / e-mail: vmoretti@vmoretti.com.br

TERRENO - TERRENOS	LOCAÇÃO - CASAS E SOBRADOS
TERRENO: FAG - Rua João Padilha, nº284, c/ (14x40) 560m² ..... R\$300.000,00.	CASA: Jardim Santa Maria - Rua Márcia Regina, nº223, 01 suite, 02 quartos com armários, cozinha, área de serviço, 02 vagas de garagem sendo 01 descoberta ..... R\$1.100,00.
TERRENO: Residencial Treviso (20x35) 700m² ..... Consulte-nos.	CASA: Neva - Rua Castro Alves, nº525, 01 suite, 02 quartos, cozinha com armários, área de serviço, 02 vagas de garagem sendo 01 descoberta ..... R\$1.100,00.
TERRENO: FLORESTA - Rua Uirapuru, com 300m², sobre o mesmo edificado uma casa com 01 suite, 01 quarto, sala, cozinha, banheiro, área de serviço, 01 vaga de garagem com aprox. 67,35 m² ..... R\$170.000,00.	CASA: Parque Verde - Rua Ipê, nº204, 01 suite, 02 quartos, 02 salas, cozinha, banheiro social, edícula com salão de festa, área de serviço, despensa, banheiro, 04 vagas de garagem ..... R\$1.000,00.
TERRENO: Região Norte - Loteamento Eco Park com 201m² ..... Consulte-nos.	CASA: Centro - Rua Rio Grande do Sul, nº.2583, 03 quartos, 02 salas, cozinha, banheiro, área de serviço e 01 vaga de garagem ..... R\$950,00.
BARRACÃO - BARRACÃO	LOCAÇÃO - SALAS COMERCIAIS, BARRACÃO, TERRENO
BARRACÃO: Claudete - Rua Jorge Lacerda, com aprox. 61,10m², sala comercial 12,40m e uma casa nos fundos com 63,36m² ..... R\$230.000,00.	SALA COM.: Centro - Av. Brasil, nº7533, c/ sala exclusiva para servidor, c/ preparação p/ rede lógica, pontos p/ ar e câmeras, 999,08m², 12 vagas de garagem no subsolo ..... Consulte-nos.
APARTAMENTOS	SALAS COMERCIAIS: Clínica com 7 salas c/ aprox. 115,10m², mais sala de procedimentos, Rua São Paulo, 2229, Centro ..... R\$7.700,00.
APTO: Itapema - SC, com área de aprox. 172,71m², 02 suites, 02 demi-suites, lavabo, living, coz., área de serviço, sacada com churrasqueira e área de Spill, vaga de garagem ..... R\$1.100.000,00.	SALA COMERCIAL NOVA COM MEZANINO: Centro - Com. Idalina Schumacher, Rua Nereu Ramos, sala 02, com aprox. 197,75m² ..... R\$4.350,50.
APTO: Ed. Monte Real - Rua Castro Alves, nº2215, com aprox. 178m², 01 suite com armários planejados, 02 quartos, sala, 02 ambientes, cozinha com móveis planejados, banheiro social, área de serviço, escritório com armários, sacada fechada com blindex e móveis, 01 vaga de garagem ..... R\$425.000,00.	SALA COMERCIAL COM MEZANINO: Centro Com. Emma Ferlin, Rua Paraná, nº4753, sala 02, com aprox. 220,43m², com 02 vagas de garagem ..... R\$4.418,00.
APTO: Ed. Rio Branco - Centro, Rua Rio Grande do Sul nº769, 11º Andar, com piscina no condomínio, elevador, 01 suite e 01 quarto, 01 quarto escritório, demais dependências ..... R\$400.000,00.	SALA COMERCIAL NOVA COM MEZANINO: Centro - Rua Souza Naves, nº4115, sala 01, com aprox. 120m², com 06 vagas de garagem ..... R\$3.465,00.
APTO: Ed. Saint Louis - Centro, Rua Salgado Filho, nº2716, 02 quartos com móveis planejados, sala 02 ambientes, cozinha com móveis planejados, banheiro, área de serviço, 01 vaga de garagem ..... R\$210.000,00.	SALA COMERCIAL COM MEZANINO: Centro Com. Emma Ferlin, Rua Paraná, nº4753, sala 01, com aprox. 197,74m², com 02 vagas de garagem ..... R\$3.426,00.
CASA E SOBRADO	SALA COMERCIAL NOVA COM MEZANINO: Centro Com. Emma Ferlin, Rua Paraná, nº.4753, sala 03 e 04 com aprox. 195,96m², com 02 vagas de garagem ..... R\$3.395,00.
CASA: Tropical - 01 suite, 02 quartos, sala 02 ambientes, cozinha com móveis planejados, banheiro social, edícula com área de serviço, escritório, piscina, 02 vagas de garagem ..... Consulte-nos.	SALA COMERCIAL NOVA COM MEZANINO: Centro Com. Emma Ferlin, Rua Paraná, 4753, salas 05, 06, 07 e 09, com aprox. 180,59m², com 02 vagas de garagem ..... R\$3.291,00.
CASA: Neva - Rua Salgado Filho, 01 suite, 02 quartos, 03 salas, coz., banheiro, área de serviço, edícula, 03 vagas de garagem ..... R\$500.000,00.	SALA COMERCIAL NOVA COM MEZANINO: Centro Com. Emma Ferlin Rua Paraná, 4753, sala 08, aprox. 170,75m², com 02 vagas de garagem ..... R\$3.111,00.
CASA NOVA: Bela Vista - Rua Verde, com 03 quartos, sala, cozinha, banheiro, área de serviço, 01 vaga de garagem ..... R\$210.000,00.	SALA COMERCIAL TERRELA: Centro - Rua Visconde de Guarapuava nº2010, aprox. 88,30m² ..... R\$2.500,00.
CASA: Res. Pantanal, com 02 quartos, sala, cozinha, banheiro, 02 vagas de garagem ..... R\$130.000,00.	SALA COMERCIAL COM MEZANINO: Centro - Rua Pio XII, nº1611, com aprox. 120m² ..... R\$2.200,00.
APARTAMENTOS E KITNET	SALA COMERCIAL: Centro - Rua Vicente Machado, nº1275, térrea, com aprox. 100m² ..... R\$2.100,00.
APTO: Ed. Amadeus - Centro, Rua Carlos de Carvalho, nº4394, 01 suite com armário e sacada, 02 quartos sendo 01 com armário, sala 02 ambientes, sacada, cozinha com armários, banheiro social, área de serviço, escritório, 02 vagas de garagem ..... R\$1.500,00.	SALA COMERCIAL: Centro - Rua Paraná, nº4527, sala B, com aprox. 200m² ..... R\$2.000,00.
APTO: Ed. Josephina - Centro, Rua Siqueira Campos, nº895, com 01 suite, 02 quartos, sala 02 ambientes, sacada com churrasqueira, área de serviço, 02 vagas de garagem ..... R\$1.300,00.	SALA COMERCIAL: Alto Alegre - Rua Flamboyant, nº155, aprox. 259m², com 11 ambientes, 01 cozinha, 04 banheiros ..... R\$1.800,00.
APTO: Ed. Dom Rafael - Centro, Rua Marechal Floriano, nº2877, 01 suite, 02 quartos, sala 02 ambientes, sacada, banheiro, área de serviço, dependência de empregada, 02 vagas de garagem ..... R\$1.100,00.	SALA COMERCIAL: Centro - Av. Tancredo Neves, nº2801, com aprox. 88,20m² e 02 banheiros ..... R\$1.300,00.
APTO: Centro - Rua Uruguaí, nº1251, com 01 suite, 02 quartos, sala 02 ambientes, sacada, cozinha, banheiro, área de serviço, 01 vaga de garagem ..... R\$1.100,00.	SALA COMERCIAL: Centro - Rua Paraná, nº5341/D, com 52,27m² ..... R\$1.200,00.
APTO: Ed. Dona Guilhermina - Centro, Rua Erechim, nº.1819, 01 suite, 02 quartos, sala com sacada, cozinha, área de serviço, banheiro, 01 vaga de garagem ..... R\$1.050,00.	SALA COMERCIAL: Centro - Rua Vicente Machado, nº1275, 1º pavimento, com aprox. 52 m² ..... R\$1.100,00.
APTO: Centro - Rua Rui Barbosa, nº262, 02 quartos, sala 02 ambientes, cozinha, área de serviço, banheiro, 01 vaga de garagem ..... R\$1.000,00.	SALA COMERCIAL: Centro - Rua Salgado Filho, nº2230, com aprox. 45m² ..... R\$650,00.
APTO: Coqueiral - Rua João de Matos, nº418, 01 suite, 02 quartos, 02 sacadas, 02 salas, cozinha, banheiro, área de serviço, 01 vaga de garagem ..... R\$1.000,00.	SALA COMERCIAL: Alto Alegre - Rua Vitoria, nº2764, com aprox. 35m² ..... R\$600,00.
APTO: Cond. Res. Orquídeas - Jardim Cristal, Rua Natal, nº2591, 01 suite, 02 quartos, sala, sacada, cozinha, banheiro, área de serviço, 02 vagas de garagem ..... R\$900,00.	BARRACÃO: Parque São Paulo - Rua Quintino Bocaiuva, nº692, com aproximadamente 240m² ..... R\$2.200,00.
APTO: Ed. Independência - Centro, Rua Marechal Floriano, nº3518, 01 suite, 02 quartos, sala, sacada, cozinha, banheiro, área de serviço, 02 vagas de garagem ..... R\$900,00.	ASSOCIAÇÃO: Tropical - Rua Sibipiruna, com 3.105,51m² contendo campo de futebol, churrasqueira, casa em alvenaria ..... R\$2.200,00.
APTO: Centro - Rua Rio Grande do Sul, nº2293, 02 quartos, sala, sacada, cozinha, área de serviço, banheiro, 01 vaga de garagem ..... R\$860,00 (incluso condomínio).	TERRENO C/ SALA COM.: Centro - Rua Paraná, 4647 com aprox. 864m² (22,5X38,4) ..... R\$3.000,00.
APTO MOBILIADO: Ed. David Mascarello - Avenida da Fag, nº262, 02 quartos com armários (sala, sofá, Home com TV), cozinha com armários (Frigobar, fogão), banheiro, área de serviço (máquina de lavar), 01 vaga de garagem ..... R\$900,00.	TERRENO DE ESQUINA: Centro - Rua Erechim esq. c/ a Rua Olavo Bilac com (50X40) 2.000m² ..... Consulte-nos.
APTO: Coqueiral - Rua João de Matos, nº418, 01 suite, 02 quartos, sala, cozinha, banheiro, área de serviço, 01 vaga de garagem ..... R\$850,00 (com baixo condomínio).	TERRENO DE ESQUINA: Centro - Rua Rio de Janeiro, nº1562, esquina com Rua Visconde de Guarapuava, com 461,50m² ..... R\$880,00.
APTO: Res. Leblon - Centro, Rua Rio de Janeiro, nº713, com 01 suite, 02 quartos, sala, sacada com churrasqueira, coz., banheiro, área de serviço, 01 vaga de garagem ..... R\$800,00.	
APTO: Res. Leblon - Centro, Rua Rio de Janeiro, nº713, com 01 suite, 02 quartos, sala, sacada com churrasqueira, coz., banheiro, área de serviço, sem vaga de garagem ..... R\$750,00.	
APTO: Ed. Villa Firenze - Centro, Rua Manoel Ribas, nº2357, com 01 suite com armário, 02 quartos sendo 01 com armário, sala, cozinha com armário, banheiro, área de serviço, 01 vaga de garagem ..... R\$750,00.	
APTO TERREO: Ed. Automann - Neva, Rua Pio XII, nº1611, com 02 quartos, sala, sacada, cozinha, banheiro, cozinha, banheiro, área de serviço, 01 vaga de garagem ..... R\$650,00.	
APTO: Neva - Rua Visconde do Rio Branco, nº1410, com 03 quartos, sala e cozinha conjugadas, banheiro, área de serviço, 01 vaga de garagem ..... R\$600,00.	
APTO: Ed. Dom Padilha - Fag, Rua João Padilha, nº107, com 02 quartos, sala, sacada, cozinha, área de serviço, 01 vaga de garagem ..... R\$600,00.	
APTO: Centro - Rua Carlos Gomes, nº4116, 1º pavimento, com 01 suite, 02 quartos, sala, coz., banheiro, área de serviço, 01 vaga de garagem ..... R\$600,00.	
APTO: Centro - Rua Rio de Janeiro, nº2731, com 02 quartos, sala e cozinha conjugada, banheiro, área de serviço, 01 vaga de garagem ..... R\$580,00.	
APTO: Ed. Vitoria - Alto Alegre, Rua: Vitoria nº 2764, com 02 quartos, sala, cozinha, sacada, área de serviço ..... R\$550,00.	
APTO: Ed. Vitoria - Alto Alegre, Rua: Vitoria nº 2764, com 02 quartos, sala, cozinha, sacada, área de serviço ..... R\$450,00.	
KITNET: Vila Tolentino - Rua Marechal Candido Rondon, 02 quartos, sala, cozinha, banheiro, área de serviço, 01 vaga de garagem ..... R\$590,00.	

Topo de prédio para colocação de antena: Centro Comercial Cascavel, Rua Paraná, nº3035, Centro, aprox. 16m² R\$200,00 o metro quadrado, podendo ser locado parcialmente.



**Endereço: Rua VISCONDE DO RIO BRANCO, 2979, entre as ruas Pernambuco e Recife - Centro - Cascavel**

**Vendas: (45) 3038-0404 | Plantão: (45) 9825-0505**

**www.mionediasimobiliaria.com.br**



**CASCABEL**  
CLUBE COMERCIAL LOCAL

(abertura oficial às 19h00)

**13 MAIO: 19h / 22h**  
**14 MAIO: 9h / 22h**  
**15 MAIO: 9h / 18h**

Acesse:

[f /feiradeimoveis](https://www.facebook.com/feiradeimoveis)  
[www.feiranota10.com.br](http://www.feiranota10.com.br)



**COMPRE SEU IMÓVEL NA FEIRA TAXA DE ESCRITURA GRÁTIS**



**Venha morar no Tropical!** VENDAS  
(Segurança e qualidade de vida) (45) 3223 2206



(\*Mobiliário e bancadas meramente ilustrativos)  
(\*Dimensão aproximada das áreas e medidas)

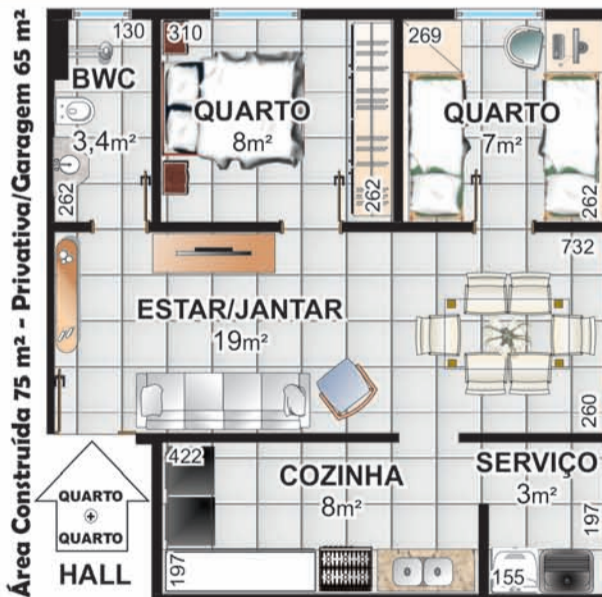

Pesquisa de Mercado

**PRÉ-LANÇAMENTO**

Rua Jaú



CONDOMÍNIO RESIDENCIAL JAUÁ

36 unidades residenciais



2 SALÕES DE FESTAS - 50m²

**PRÓXIMO:**  
Shopping JI UNIPAR e CEEP  
Irani Supermercado  
Clube Comercial  
Hiper Muffato  
Rodoviária  
Prefeitura

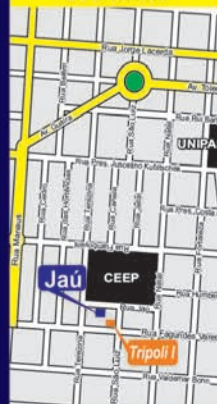







# O Paraná

## Jornal de Fato

✉ comercial@oparana.com.br



84%

das pessoas utilizam impressos para se informar sobre promoções e atrações.

83%

leem os impressos promocionais em casa e oito em cada dez também acompanham as ofertas ao receberem no próprio local.

66%

vão a um estabelecimento para efetivar a compra de produtos apresentados.



Pesquisa indica que impressos são mais efetivos na relação com o consumidor.

fonte: pesquisa da Prograf, realizada pelo Instituto Data Popular



No mundo dos negócios não é o **GRANDE** que engole o pequeno, é o **RÁPIDO** que ultrapassa o lento!

# Anuncie!

45. 3321.1000

Rua Pernambuco, 1.600  
Centro | Cascavel | PR  
CEP.: 85810-021

# 181

Este número é a arma do cidadão.  
É o número do resgate da sua cidadania.  
Este número vai salvar a sua e a nossa vida.

Violência contra mulher – Crime ambiental – Tráfico de drogas  
Qualquer crime ou delito que você saiba que está acontecendo.

## Não se omita.

Ligue 181 e  
faça sua parte.

lutinski.com.br



Campanha permanente  
de utilidade pública.

Apoio: **O Paraná**  
Jornal de Fato

[www.181.pr.gov.br](http://www.181.pr.gov.br)

[www.policiamilitar.pr.gov.br](http://www.policiamilitar.pr.gov.br)

[www.consegcascavel.org.br](http://www.consegcascavel.org.br)