

ABASTECEDOUROS



Prefeitura e Itaipu são parceiras na contratação de obras de mais sete abastecedouros comunitários em Toledo. A estrutura permite lavar pulverizadores e reduzir riscos à vida e ao meio ambiente.

▮ Oeste 07

Gravações da PF confirmam esquema de propina em Foz

▮ Política 03

Sobe para 55 o número de mortes por dengue no PR

▮ Geral 05

NOVA AGÊNCIA



Depois de anos de espera, começaram nesta semana as obras da nova agência dos Correios de Santa Terezinha de Itaipu. Com mais de 300 metros, ela vai custar R\$ 1 milhão. A previsão é de que fique pronta em oito meses.

▮ Oeste 08

Cascavelenses se exercitam no Dia do Desafio

▮ Esporte 15

GOVERNO TEMER APERTA O CINTO

Pacote limita gastos até na saúde e na educação

Entre as medidas anunciadas ontem pelo Governo Michel Temer para garantir a retomada do crescimento está a limitação dos gastos públicos, que não poderão crescer mais que a inflação. Nem os

setores considerados essenciais escaparão dos cortes. O pacote também prevê a devolução de pelo menos R\$ 100 bilhões pelo BNDES ao Tesouro Nacional, mas não majora impostos. **▮ Política 04**



Fome e morte

A falta de milho para a produção de ração está levando o setor avícola ao desespero, além de enormes prejuízos. Somente em dois aviários localizados no interior de Cascavel, 34 mil frangos morreram em seis dias por falta de alimentação. A fome chega ao ponto de levar as aves a comerem umas às outras **▮ Cascavel 06**

PDT oficializa denúncia contra Romero Jucá



Combate ao crime

Nos primeiros 22 dias da Operação Muralha, desenvolvida na tríplice fronteira, foram apreendidos R\$ 2,25 milhões em mercadorias importadas ilegalmente e 2,75 toneladas de drogas e efetuadas 23 prisões em flagrante. Já em Guaíra, a Polícia Rodoviária Federal apreendeu ontem nada menos que 4,2 toneladas de maconha. **▮ Policial 09**

expediente

DESDE 15 DE MAIO DE 1976

O Paraná
Jornal de FatoGestão Judicial
Scherer Assessoria Empresarial Ltda.Diretor
Jadir Zimmermann
diretor@oparana.com.brEditor-chefe
Antonio Sbardelotto
editoria@oparana.com.br
www.oparana.com.brRCK Comunicações Ltda. CNPJ: 77.867.877/0001-09
Jornal Oparana S/A CNPJ: 21.819.026/0001-36 Matriz
Jornal Oparana S/A CNPJ: 21.819.026/0002-17 FilialRedação, administração, publicidade e oficinas
Rua Pernambuco, 1.600 - Cascavel - PR CEP 85.810-021 - Caixa Postal 761
Telefone Central (45) 3321-1000 Fax (45) 3321-1020Emails
redacao@oparana.com.br
comercial@oparana.com.br
assinaturas@oparana.com.br

REPRESENTANTES NACIONAIS

Curitiba / São Paulo / Merconet
(41) 3079-4666Brasília, Florianópolis/Central
(61) 3323-4701 / (48) 3216-0600Porto Alegre/Expansão Brasil
(51) 3340-1408

Editorial

Soluções "fáceis" pioram os problemas

O governo do Paraná se esforça ao máximo para manter a cabeça acima da linha d'água da crise, o que é meritório sob todos os aspectos. No entanto, embora continue entre os cinco maiores da Federação em todos os quesitos econômico-sociais, o Estado sofrerá as consequências da crise por pelo menos mais um ano, após o qual o crescimento nacional será ainda pequeno.

O mundo está em polvorosa, o que afeta o Brasil e, nele, nosso Estado, de forma preocupante. Na Grécia, um pacote de impostos mais altos. Na França, povo nas ruas contra o golpe do presidente François Hollande, que mudou as relações de trabalho por decreto.

Nos EUA, com recuperação ainda pequena, as tensões persistem. Um pistoleiro foi abatido próximo à Casa Branca e o ameaçador Donald Trump lidera as intenções de voto. Houve estímulo ao setor de serviços nas últimas décadas e a crise afetou justamente esta área, onde falta escolaridade. O ensino é ca-

ríssimo, o graduado passa quinze anos pagando o empréstimo tomado e a queixa recai em quem está no poder. Nesse caso, o Partido Democrata.

Com a crise sem prazo para acabar, a retomada do crescimento será reduzida, levando à necessidade de enfrentar suas consequências. Dentre elas, a criminalidade e a violência, que seduzem os mais desesperados. Ao ver baldados os protestos pedindo melhorias que jamais vêm, descambam para a violência.

As estatísticas da Secretaria da Segurança Pública apontam que aumentou o índice dos casos de roubo, ou seja, quando o agressor ameaça diretamente a pessoa. Assim, vai também crescer o clamor por mais violência estatal. A repressão parece mais fácil, imediata e custa menos que os programas sociais, cujo resultado é de longo prazo. Entretanto, o "Estado policial" realmente um círculo vicioso bem conhecido: violência gera violência.

Uma nova história

Ágide Meneguette

O Brasil tem pressa. São 11 milhões de brasileiros desempregados podendo chegar a 14 milhões até o final do ano. Pessoas que aguardam uma solução para o País e para suas vidas.

É por isso que esperamos que o presidente interino aja rapidamente, porque como diz o próprio ministro das Relações Exteriores que não há a possibilidade de errar. O governo atual precisa se legitimar por suas ações para que possamos virar essa página do impeachment.

Uma tarefa ingrata e difícil de dar respostas de que a economia vai reagir neste curto período. Em tão pouco tempo não é de se esperar milagres, mas apenas sinais de que a condução da política econômica está no caminho certo. É claro que se trata de uma situação exasperante, principalmente levando-se em conta que a composição do governo provisório está sujeito a chuvas e trovoadas, tempestades oriundas da operação Lava Jato e de uma oposição raivosa e frustrada por ter sido apeada do poder.

A oposição tenta dar ao governo atual um ar de déjà vu, de filme antigo ao reprimir manifestações, críticas as ações do governo e um apego a ideia do golpe. As coisas são como são, precisamos seguir em frente. Não há situação idealizada na atual conjuntura. Assim, é preci-

so que pelo menos haja uma confiança da sociedade de que as ações do governo provisório podem dar certo e que, ao final do processo de impeachment, a mudança de status de provisório para permanente até o final de 2018 dê melhores condições de atuação.

Com um déficit estimado em R\$ 170 bilhões, com o aumento brutal da dívida pública e o sucateamento da máquina do governo pela administração defenestrada, o país precisará de um esforço adicional para se livrar da terrível enrascada em que foi lançado. O problema é que as medidas anunciadas na última terça-feira (24/5) para conter o crescimento dos gastos públicos não parecem trazer nenhum resultado prático. Esperamos por mais. Precisamos de algo que una os brasileiros em prol do Brasil para o bem de todos.

Assim como não há bem que sempre dure, não há mal que nunca acabe. Precisamos que essa amarga experiência nos fortaleça como sociedade e como cidadãos, com consciência das fragilidades de algumas instituições, que precisam ter suas regras revistas para evitar uma nova e terrível recaída.

O Brasil sofreu nestes anos um atraso que precisa ser superado com novas instituições, especialmente na normatização política, sem esse número estapafúrdio de partidos que acaba levando a políticas de coalizão sustentadas por dinheiro público, como pudemos verificar nos resultados pela Operação Lava Jato.

Se o momento é de desafio também é de oportunidade de mudarmos a nossa história com uma mudança profunda que mexe com os alicerces do sistema hoje vigente. Desta forma, minha opção prioritária de reforma é a política, uma vez ser a pedra de toque de todo o resto. De nada adiantará alguns avanços se os velhos vícios continuarem contaminando a vida brasileira: vamos sair desta armadilha para cair em outra. O Brasil tem pressa de mudança e não podemos mais esperar.

Ágide Meneguette é presidente do Sistema Faep/Senar-PR

TÚNEL DO TEMPO

1977, 1978, 1979, 1980, 1981, 1982, 1983, 1984, 1985, 1986, 1987
1988, 1989, 1990, 1991, 1992, 1993, 1994, 1995, 1996, 1997

3 de maio de 1985

Preparando-se para as eliminatórias da Copa do Mundo, o Brasil vence o Uruguai por 2 a 0 com gols de Alemão e Careca. Apesar de ser um amistoso, a violência predomina em campo e culmina com duas expulsões do lado uruguaio. O prefeito Fidelcino Tolentino viaja ao exterior e passa o comando da administração ao vice Adelino Marcon.

3 de maio de 1985

Preparando-se para as eliminatórias da Copa do Mundo, o Brasil vence o Uruguai por 2 a 0 com gols de Alemão e Careca. Apesar de ser um amistoso, a violência predomina em campo e culmina com duas expulsões do lado uruguaio. O prefeito Fidelcino Tolentino viaja ao exterior e passa o comando da administração ao vice Adelino Marcon.

Pedágio só dá lucro, mais nada

Leonardo Paranhos

João Chiminazzo Neto, presidente da ABCR, veio a público reclamar da criação da Frente Parlamentar contra a Prorrogação dos Contratos do Pedágio no Paraná. Disse ele que falar mal do pedágio rende voto e que o tema requer discussão séria e não discursos para ganhar a opinião pública. "Chiminazzo, conhecido com outro epíteto que não vale declinar aqui, afronta mais uma vez os paranaenses achacados por um modelo perverso de concessão de rodovias que sangra a economia do Estado há quase duas décadas.

Não vou entrar no jogo da ABCR e nivelar o debate por baixo, como pretendem as concessionárias de pedágio. Sou contra a prorrogação dos contratos porque eles são perniciosos e lesivos à economia do Paraná. Se as concessionárias pretendem participar deste debate, que seja de forma ativa e propositiva. Os deputados não aceitam esse nível de agressão

"Quando afirmo que o pedágio só dá lucro, não estou jogando para a torcida. Em 2014 as concessionárias lucraram mais de R\$ 437,8 milhões, mais que os R\$ 424,2 milhões de 2013. "Com base apenas nos dados destes dois anos, dá para se ter uma ideia do tamanho do lucro obtido desde 1998, quando começou a cobrança de pedágio nas rodovias do Paraná. Isso tudo sem a contrapartida esperada, como obras de duplicação das rodovias pedagiadas e construção de viadutos, trincheiras ou passarelas. "A Frente Parlamentar que criamos no último dia 16 é legítima e formada por 26 deputados. Nela, constatamos que nem 60% das obras previstas foram executadas, e que 20% estão em execução. Faltam ainda outros 40% que não têm previsão para sair do papel. Será que

até 2021, quando vencem os contratos, elas serão iniciadas e concluídas? "Sou de Cascavel, no Oeste do Paraná, e digo, sem demérito das demais, que nossa região foi e é a mais massacrada pelo pedágio. Para se ter uma ideia, de Foz do Iguaçu a Paranaguá o pedágio ida e volta custa quase R\$ 240 para um carro de passeio e, pasmem, quase R\$ 2 mil para um caminhão de seis eixos. "Sou o autor da PEC que prevê um plebiscito para a população dizer se quer ou não prorrogar os contratos do jeito que estão. Defendo a aprovação deste e de mais dois projetos abraçados pela Frente Parlamentar, que submetem ao Legislativo a renovação dos con-

tratos. "Aliás, a frente que revolta a ABCR, começou nesta segunda-feira (23), em Ponta Grossa, uma série de audiências públicas para discutir justamente a renovação ou não dos contratos de pedágio. Agora faremos audiências em

Cascavel e Foz do Iguaçu (17 de junho), em Umuarama (24 de junho) e Maringá e Londrina (8 de julho). "A pauta da frente inclui também obrigação de as concessionárias basearem o cálculo das novas obras na tabela do Dnit e DER e concluírem as obras antes do término dos contratos atuais, além de defender a aplicação de um modelo de concessão levando em conta o fluxo de veículos, o valor da tarifa e as obras realizadas. "Também defendemos uma nova licitação com regras que garantam os direitos dos usuários. Por isso, digo e repito, não vamos aceitar, como pretendem as concessionárias, a renovação deste descabro do jeito que está". "Leonardo Paranhos é deputado estadual pelo PSC

Leonardo Paranhos é deputado estadual

falecimentos

| | |
|----------------------------|------|
| ■ ELIANE CAPRA | (31) |
| ■ GILBERTO ALOIZIO DE BRUM | (64) |
| ■ JOAO DA LUZ ABREU | (74) |
| ■ JOSE BRAZ DE OLIVEIRA | (62) |
| ■ JURACY SAVOLDI | (65) |
| ■ LUZIA LACERDA DA SILVA | (78) |
| ■ OLINA TRAMONTIM SCUSSEL | (79) |
| ■ RHUAN DIEGO QUILES | (2) |
| ■ TEREZINHA DE FREITAS | (54) |

Óbitos registrados ontem, até as 17h, pela Acesc, em Cascavel

COROA DE FLORES A PARTIR DE R\$ 150,00

www.coroasfloriprev.com

FAIXA E FRETE GRÁTIS PARA TODO O INTERIOR DO PARANÁ, CURITIBA E REGIÃO

Informe da redação

editoria e colaboradores

Teste da caixa preta

Uma caixa preta vai chamar a atenção de quem passar pelo terminal Oeste de Cascavel nesta quarta-feira. Por duas horas (das 11 às 14) acadêmicos de Jornalismo da FAG vão desenvolver no local um trabalho de conscientização das pessoas sobre a importância de se fiscalizar onde e como é investido o dinheiro público. Quem se sentir intrigado com a frase “sabe quem é o responsável pelo dinheiro público?”, poderá olhar dentro da caixa que irá se surpreender com a resposta. Os estudantes também distribuirão *flyers* com informações sobre serviços e conquistas do Observatório Social.

Pesquisa

Consulta do instituto Data Sonda sobre a sucessão em Cascavel, registrada com o número PR-08720/2016 e publicada ontem pelo Pitoco, mostra os seguintes números no quesito espontâneo (sem nomes): Leonaldo Paranhos 19,5%, Marcio Pacheco 11% e Edgar Bueno (que não pode concorrer) 2,5%. Já no estimulado (com nomes) Paranhos tem 42,3%, Pacheco 27,5%, Assis Marcos 3,5%, Walter Parcianello e Maurício Theodoro 2,5%, Gugu Bueno 2%, Marcos Vinícius 1,8%, Helio Laurindo e Ivanildo Claro 1,5%.

Marco

Integrantes dos dois Lions Clubes de Cascavel foram até a Câmara agradecer ao presidente Gugu Bueno pelo projeto autorizando a construção do Marco Leonístico na avenida Brasil (bairro Pacaembu) e que foi aprovado ontem, em turno final e por unanimidade de votos.

Cerco

Os presidentes do PMDB, PP, PSD e PDT assinam nota distribuída ontem na qual tornam pública a decisão conjunta desses partidos de indicar o nome de Ademir Bier para a sucessão do prefeito Moacir Froehlich. A iniciativa teria por objetivo convencer o deputado a assumir a condição de pré-candidato.

Rompimento

Foi também por meio de nota pública que a vice-prefeita Ivone Barofaldi se lan-

* Um grupo de deputados estaduais foi a Brasília ontem tentar convencer Michel Temer a nomear Osmar Dias para o comando da Itaipu, mas desde que ele se filie ao PMDB. * “Sou favorável sim à reforma agrária, mas a terra tem que ser dada a quem de direito e da forma correta, sem invasões e sem concessões irregulares”, declarou Elio Rusch da tribuna da Assembleia ao elogiar o trabalho da PM na desocupação de semana passada em Santa Terezinha de Itaipu.

çou pré-candidata a prefeita de Foz do Iguaçu. Depois de destacar que seu nome é o mais preciso entre os bens que conquistou ao longo de sua vida, ela deixa claro que “não compactuo” e “nunca teve conhecimento” dos fatos graves que vieram à tona envolvendo a atual administração, mas, ao mesmo tempo, anuncia seu afastamento do prefeito Reni Pereira

Pedágio

O deputado Nereu Moura lançou ontem um abaixo assinado virtual para saber a opinião dos paranaenses sobre a prorrogação dos contratos com as atuais concessionárias do Anel de Integração. “Você é CONTRA a prorrogação dos contratos do PEDÁGIO MAIS CARO do mundo no Paraná?”, pergunta o deputado. “Se SIM, ASSINE nosso abaixo-assinado!”. Para assinar, é preciso acessar o link <http://zip.net/bptkT6>.

Caixa 2

O deputado estadual tucano Bernardo Carli, que praticamente herdou na Assembleia a cadeira do irmão Luiz Fernando - aquele do acidente que matou dois jovens em Curitiba - foi condenado pelo TRE-PR por falsidade ideológica. O Tribunal considerou que ele usou documentos falsos para justificar o caixa 2 em sua campanha de 2010 e o tornou inelegível pela Lei da Ficha Limpa. Mas ainda cabe recurso da decisão.

Corrupção em Foz

Telefonemas revelam bastidores da propina

Foz – Em uma espécie de edição bomba, o jornal Tribuna Popular tornou públicos ontem diálogos altamente comprometedores entre vários personagens implicados na Operação Pecúlio, com a qual Controladoria-Geral da União, Ministério Público Federal e Polícia Federal afirmam ter desvendado um esquema que desviou ao menos R\$ 4 milhões em recursos federais destinados a Foz do Iguaçu.

São conversas telefônicas gravadas com autorização judicial e que, segundo a PF, indicam a divisão de propina entre agentes públicos e empresários. Uma delas, que teria ocorrido em 30 de junho do ano passado, envolve os empresários Nilton João Beckers e Paulo Gorski, que seriam sócios em ao menos duas empresas com sede em São Miguel do Iguaçu, uma das quais tem contratos com a Prefeitura de Foz que somam R\$ 22,5 milhões.

Durante o telefonema, Gorski inicialmente solicita ao suposto sócio que peça ao prefeito Reni Pereira para agilizar, junto à Caixa Econômica Federal, a “reprogramação” do pagamento atrasado de uma obra de calçamento poliédrico. Falando

literalmente em “socorro”, Gorski, que chegou a ser ouvido pela PF no mês passado, diz na gravação que “... O prefeito Reni agora é o seguinte... Em vez de pagar 256 eu vou pagar 125”, deixando no ar que este seria dinheiro de propina.

SÓCIOS PRESOS

A PF diz ter descoberto que Paulo Gorski é sócio não só de Nilton João Beckers, mas também do ex-secretário municipal de Planejamento de Foz, Rodrigo Becker. Ambos foram presos quando da deflagração da Operação Pecúlio e Rodrigo é apontado na investigação como um dos cabeças do esquema juntamente com os agora também ex-secretários municipais Melquizede-

que de Souza e Carlos Budel. Os três eram pessoas da estrita confiança do prefeito Reni Pereira, que também aparece nas gravações.



Paulo Gorski aparece em uma das conversas gravadas pela PF

NA MIRA DA CPI

Gorski, Nilton e Rodrigo serão convocados a prestar esclarecimentos na CPI recém-instaurada pela Câmara de Foz do Iguaçu para investigar no âmbito do Legislativo as irregularidades apontadas na Operação Pecúlio. Além dos três, a comissão já está convocando também Cristiano Fure de França, Evori Patzlaff, Luiz Carlos Medeiros, Edson Queiroz, Fernando da Silva Bijari, Paulo César de Araújo, Rafael Sperfeld e Vilson Sperfeld. “Definimos primeiro convocar essas pessoas e a partir delas desenvolveremos o resto dos trabalhos”, esclareceu o vereador Nilton Bobato, um dos integrantes da CPI.

TCE acata denúncia contra gestão Knob

Itaipulândia - O Pleno do TCE-PR (Tribunal de Contas do Estado do Paraná) aprovou parcialmente a representação encaminhada pela Câmara de Itaipulândia denunciando irregularidades na contratação de empresas pertencentes a servidores e a parentes de servidores integrantes dos quadros da administração pública municipal feita na gestão do ex-prefeito Lotário Oto Knob (2009 a 2011).

De acordo com a representação, a prefeitura contratou à época a empresa Lubrificantes Itaipulândia Ltda., da qual era sócio Ireno Ivanir Becker, diretor do Departamento de Proteção, Fiscal-

zação e Educação Ambiental. O fato gerou multa de R\$ 1.450,98 ao servidor e ao ex-prefeito.

Becker também foi declarado inabilitado para o exercício de cargo em comissão na administração municipal e estadual. E a empresa Lubrificantes Itaipulândia foi proibida de contratar com o Poder Público. Ambas as sanções valem por três anos.

Confecções

A Prefeitura de Itaipulândia também teve julgadas irregulares as contratações das empresas Bazar e Confecções Irmãos Patzlaff Ltda, Confecções Leandro Ltda e

Confecções Siebert Ltda. Vanterlei José Patzlaff, irmão do então secretário Ervoni Gilberto Patzlaff, era sócio da Irmãos Patzlaff. Leandro Scherer e Elveni Terezinha Lunkens Scherer, filho e esposa do servidor Ari Scherer, eram sócios da Confecções Leandro. E Ana Paula Seibert, filha do coordenador de controle interno Eloi Seibert, era sócia da Confecções Seibert. Por conta disso foram aplicadas mais três multas ao ex-prefeito Lotário Knob, no valor de R\$ 1.450,98 cada, e o caso foi encaminhado ao Ministério Público para a adoção das providências cabíveis.



INCUBATÓRIO
REALEZA/PR



FRIGORÍFICO
CAPANEMA/PR

Lula quer seus direitos políticos

Os advogados do ex-presidente Luiz Inácio Lula da Silva protocolaram recurso (embargos de declaração) no Supremo Tribunal Federal contra decisões do Ministro Gilmar Mendes que encerraram os mandados de segurança apresentados pelo PPS e pelo PSDB contra a nomeação de Lula como Ministro Chefe da Casa Civil. O objetivo é restabelecer os plenos direitos políticos de Lula, violados na liminar do ministro Gilmar Mendes, de 18 de março, que suspendeu a nomeação, atendendo provisoriamente aos mandados dos partidos de oposição.

Propina de R\$ 1,7 milhão

O ex-ministro José Dirceu e seu irmão receberam R\$ 1,7 milhão em propina por conta de um contrato de uma empresa de tubos com a Petrobras, informou ontem a força-tarefa da Lava Jato. De acordo com Roberson Pozzobon, procurador da República, a empresa de tubos Apolo pagou R\$ 6,7 milhões em propina em decorrência de um contrato fechado com a Petrobras.

Pacote de medidas

Teto para gastos afeta a saúde e a educação

Brasília - O ministro da Fazenda, Henrique Meirelles, disse ontem que a proposta de estabelecer um teto para os gastos públicos, limitado à inflação do ano anterior (ou seja, sem aumento real) limitará os gastos do governo federal com saúde e educação.

A medida, anunciada mais cedo ontem pelo presidente em exercício, Michel Temer, será enviada ao Congresso Nacional por meio de uma PEC (Proposta de Emenda Constitucional). Para que tenha validade, é preciso que seja aprovada pelos parlamentares.

“Haverá vinculação das despesas da saúde e educação a esse teto. Para que a proposta como um todo seja consistente, não há dúvida de que há outras medidas administrativas e legislativas necessárias”, disse Meirelles. Ele lembrou que, atualmente, essas despesas são vinculadas à receita líquida do governo. Com a alteração da norma, se aprovada pelo Congresso Nacional, elas passarão a ter um percentual definido em relação ao teto fixado, crescendo não mais do que a inflação, explicou o ministro da Fazenda.

“É parte fundamental e componente estrutural dessa PEC que as despesas de saúde e educação sejam parte desse mesmo processo de mudança das regras de crescimento das despesas públicas no Brasil”, completou ele.

Temer anunciou ontem o primeiro pacote de medidas para melhorar a condição das contas públicas do País. Não é considerado, neste primeiro momento, um aumento da



Ministro Henrique Meirelles, ontem, detalhando as medidas

carga tributária. Entre as medidas, está uma PEC para limitar o crescimento da despesa primária total.

“[O texto] está sendo redigido e acredito que até semana que vem teremos completado esse trabalho”, disse Temer. Segundo ele, a proposta é de um limite para crescimento da despesa seja equivalente a inflação do ano anterior. “O Congresso continuará com liberdade absoluta para definir

crescimento do gasto.”

O ministro Henrique Meirelles estimou em 1,5% a 2% do PIB (Produto Interno Bruto) o impacto da fixação de um teto para as despesas públicas daqui a três anos. Meirelles disse que caberá ao Congresso Nacional definir o teto das despesas públicas e também dos critérios de vinculação das despesas de saúde e educação a esse limite e não mais às receitas líquidas.

BNDES DEVOLVERÁ R\$ 100 BILHÕES

Temer afirmou que as despesas do setor público encontram-se em uma trajetória insustentável e afirmou que o governo estuda o pagamento do BNDES (Banco Nacional de Desenvolvimento Econômico e Social) de sua dívida junto ao Tesouro Nacional. Segundo ele, o poder Executivo já colocou R\$ 500 bilhões no BNDES e o governo vai trabalhar no sentido da devolução deste pagamento. A estimativa é de um retorno de R\$ 100 bilhões: R\$ 40 bilhões este ano e mais duas parcelas de R\$ 30 bilhões nos próximos dois anos.

PDT apresenta denúncia contra Jucá

Brasília - O PDT apresentou ontem uma denúncia contra o senador Romero Jucá (PMDB-RR) no Conselho de Ética do Senado. O documento foi entregue à Secretaria de Apoio a Órgãos Parlamentares pelo senador Telmário Mota (PDT-RR), primeiro vice-líder do partido na Casa, e pelo presidente da sigla, Carlos Lupi.

Jucá, que foi nomeado mi-

nistro do Planejamento do governo do presidente em exercício Michel Temer, aparece em diálogo divulgado pelo jornal Folha de S.Paulo de segunda (23) sugerindo ao ex-presidente da Transpetro Sérgio Machado um “pacto” para tentar barrar a Operação Lava Jato. As conversas ocorreram em março deste ano, mas as datas dos diálogos não foram divulgadas.

Após a repercussão negativa das conversas, Jucá foi exonerado do cargo de ministro, a pedido, pelo presidente em exercício Michel Temer.

“A nosso sentir, não há qualquer dúvida de que o senador Romero Jucá abusou de suas prerrogativas constitucionais, pois realizou conversa incompatível com a conduta de um parlamentar”, diz a representação do PDT.

coluna Esplanada

POR LEANDRO MAZZINI Twitter @colunaesplanada



Temer e ministros rifaram Jucá no domingo

O presidente Michel Temer foi avisado da gravação do ministro Romero Jucá com o ex-Transpetro Sérgio Machado por volta das 20h de domingo, bem antes de o teor dos áudios virem a público. O peemedebista disparou telefonemas para o núcleo-duro do Planalto e começou a busca por um nome técnico para substituir o ex-brasão direito encrencado. Jucá acordou na segunda-feira rifado pelos colegas, sem saber, e foi fritado.

No Guinness

Jucá é pule de dez para entrar no Guinness como ministro-relâmpago de duas gestões. Em 2005, no governo Lula, ficou menos de três meses à frente da Previdência.

Escola Lula

A exemplo de Lula, que se pronunciava na gestão pela voz de José Dirceu, Temer liberou Eliseu Padilha como porta-voz do Governo. É blin-dagem.

Atocha na conta

Os patrocinadores da Tocha Olímpica cobram R\$ 2 mil para que fiquem com o objeto os que o carregam pela rota da chama Brasil adentro. A maioria fica no desejo.

Cartório\$

O TRF da 1ª região vai decidir a maior controvérsia do País sobre o sistema cartório e o fim dos cartórios hereditários. É processo sob relatoria do desembargador João Luiz de Sousa referente ao 1º Tabelionato de Protesto Oficial e de Registros de Títulos e Documento Civil de Pessoa Jurídica de Goiânia (GO). Seu ex-titular Maurício Borges Sampaio, herdeiro por direito, foi afastado em 2008.

Indústria das certidões

Vale lembrar que travou na Câmara, após aprovada em 1º turno, a PEC dos Cartórios, que legaliza os herdeiros sem concurso, apesar de a Constituição de 1988 determinar a substituição. Há casos pontuais pelo Brasil de afastamentos.

Tem vida barata..

Esta PEC travou no 2º turno, após divulgação, pelo blog da Coluna, de vídeo que ‘viralizou’: um tabelião goiano na hidro de iate em Saint Tropez, ironizando vida de

pobre: “Tem vida mais barata..”. Com repercussão, Eduardo Cunha mandou segurar.

Alerta yankee

Os empresários brasileiros democratas com investimentos nos Estados Unidos estão em alerta. O comitê de Hillary Clinton enviou informe de que Donald Trump empatou na intenção de votos para a Casa Branca, com leve vantagem.

Mapa da corrupção

Mal chegou ao comando do Ministério de Transparência, Fiscalização e Controle, Fabiano Silveira se deparou com o óbvio. Faltam funcionários na antiga CGU. Os sorteios de municípios para pente-fino nas contas foi freado bruscamente há dois anos.

Caçador de fraudes

Fabiano Silveira já fez uma leitura clínica dos relatórios sobre o cadastro do Bolsa Família. Avaliou como “tímida” a busca aos espertinhos que se passam de pobres para receber o benefício. Será meta de sua gestão a caça às fraudes.

Eduardianos

Deputados da frente Eduardo Cunha rascunham uma CPI da Lei Rouanet, para cercar artistas alinhados ao PT que levaram milhões de reais em patrocínios. O deputado Sôstenes colheu até ontem 180 assinaturas. O suficiente para pedir a instalação.

Safrá no banco

A CPI do CARF, que apura sonegações bilionárias na Receita com ajuda de servidores, vai enviar carta rogatória à Interpol, na Suíça, para que Joseph Safrá, dono do banco homônimo, seja obrigado a depor na comissão. Pessoalmente ou via teleconferência.

Ponto Final

“Ah, o legado é só depois.. Não, vai deixar um legado antes, durante e depois”

Com Luana Lopes, Equipe de DF e SP

www.colunaesplanada.com.br - contato@colunaesplanada.com.br - Caixa Postal 1980 - CEP 70254-970 - Brasília DF

Varejo cai 5,0% no acumulado em 12 meses

O movimento do comércio varejista caiu 5,0% em abril, na avaliação dos valores acumulados em 12 meses (maio/15 até abril/16 contra os 12 meses antecedentes), de acordo com dados nacionais da Boa Vista SPC. Já na comparação mensal dos dados com ajuste sazonal, abril apresentou queda de 0,4% frente a março. Na comparação interanual, contra o mesmo mês do ano anterior, a queda observada foi de 5,2%.

Trabalhadores com ensino superior

O Paraná tem a maior parcela de trabalhadores ocupados com nível superior do Sul do País. Levantamento do Iparde mostra que 20,3% dos empregados com mais de 14 anos de empresa no Estado têm faculdade. Em Santa Catarina, o percentual está em 17,8% e no Rio Grande do Sul está em 17,1%.

Quase 50 mil casos

Aumenta para 55 o número de mortes por dengue no PR

Cascavel – Os casos de dengue na região Oeste do Paraná subiram 11,08% em apenas uma semana, passando de 11.820 para 13.130, conforme apontou o boletim epidemiológico da Sesa (Secretaria Estadual da Saúde), divulgado ontem. No Estado, já são 48.107 confirmações da doença, com 44.725 casos autóctones e 3.379 importados, um acréscimo de 5,77% em sete dias.

O que também subiu foi o número de mortes causadas pela dengue. Agora 55 óbi-

tos foram confirmados no Paraná desde agosto de 2015, 18 deles na região, nas regionais de Foz do Iguaçu (16), Cascavel (1) e Toledo (1). Na semana passada eram 50. As mortes mais recentes ocorreram em Londrina (2), Assaí (1), Pérola d'Oeste (1) e Francisco Beltrão (1).

Conforme o boletim, esta é a primeira vez, desde o início

deste período epidemiológico da dengue, em agosto de 2015, que nenhum município entrou em epidemia no Estado. “Neste período epidemiológico é a primeira vez que o número de municípios com mais de 300 casos de dengue por 100 mil habitantes se manteve. As notificações também estão reduzindo gradualmente”, explica o coordenador da Sala de Situa-

ção da Dengue, Raul Bely. Ao todo, são 74 municípios paranaenses em epidemia. No Oeste 20 cidades enfrentam situação epidêmica.

Os casos de chikungunya passaram de 66 para 68, cinco autóctones e 63 importados. Os casos de zika foram de 288 para 296, dos quais 193 são autóctones e 103 importados. O número de gestantes infectadas pelo zika vírus também se manteve em 27. Até agora, sete delas já tiveram os bebês, em Colorado (5), Paranavaí (1) e Rancho Alegre (1).

Esta é a primeira vez, desde agosto do ano passado, que nenhum novo município entrou em epidemia no Estado

Publicada MP recriando o Ministério da Cultura

Brasília - O presidente interino Michel Temer enviou ao Congresso segunda-feira, uma medida provisória para recriar o Ministério da Cultura. A MP 728 consta de edição extra do Diário Oficial da União, que também traz a nomeação de Marcelo Calero para o cargo de ministro da área.

Pelo desenho inicial da nova estrutura da Esplanada dos Ministérios, o Ministério da Cultura seria transformado em uma secretaria nacional subordinada ao Ministério da Educação. No entanto, a extinção da pasta provocou críticas da classe artística e o peemedebista decidiu rever sua decisão. O DOU também redefiniu o cargo de Mendonça Filho e limita sua função a ministro de Estado da Educação.

Sancionada a lei do farol baixo

Brasília - O presidente interino Michel Temer sancionou a lei 13.290/2016, que torna obrigatório o uso do farol baixo durante o dia em rodovias brasileiras. De autoria do senador José Medeiros (PSD-MT), a norma tramitava desde o ano passado e foi aprovada pelo Senado em abril. Entretanto, Temer vetou o artigo que torna o efeito da lei imediato, estipulando prazo de 45 dias para que ela entre em vigor.

Descumprimento será considerado infração média, que

atualmente incide em quatro pontos na CNH (Carteira Nacional de Habilitação) e multa de R\$ 85,13. Entretanto, com a nova tabela de multas prestes a entrar em vigor nos próximos meses, o valor deve saltar para R\$ 130,16.

Segundo o criador da legislação, que foi policial rodoviário federal durante 20 anos, a medida “é bastante simples e irá aumentar a segurança nas estradas, contribuindo para a redução de acidentes frontais e salvando inúmeras vidas”.

Paranaense no governo federal

Curitiba - O governador Beto Richa assinou ontem o decreto de exoneração, a pedido, do secretário estadual do Meio Ambiente e Recursos Hídricos (Sema), Ricardo Soavinski. Ele deixa o Governo do

Estado para integrar a equipe do Ministério do Meio Ambiente, a convite do ministro José Sarney Filho. Soavinski assumirá a Secretaria Nacional de Recursos Hídricos e Ambiente Urbano do Ministério.

CLIMATIZADORES



TOP 160



TOP 400



TOP 60



Linha Industrial, Comercial e Residencial. Consulte nossa fábrica.

- CONFORTO TÉRMICO
- BAIXO CONSUMO DE ENERGIA
- MELHORA A UMIDADE DO AR
- MELHOR CUSTO X BENEFÍCIO

Telefone | Fax: (45) 3219-6899
topclima@topclima.com.br
topclima.com.br

Rodovia BR 277 - Km 589, 15255 | Cascavel - PR

INDICADORES ECONÔMICOS

| DÓLAR | | | | | 24/05 | | | | |
|--------------------------|--------------|--------------|--------|-------|----------------------|-------------------|--|--|--|
| | % dia | compra | venda | % mês | | | | | |
| COMERCIAL | -0,2% | 3,5750 | 3,5760 | +4,0% | | | | | |
| PTAX (BC) | -0,5% | 3,5485 | 3,5491 | +2,8% | | | | | |
| PARALELO | +0,3% | 3,5000 | 3,7500 | +2,7% | | | | | |
| TURISMO | +0,3% | 3,4900 | 3,7300 | +2,8% | | | | | |
| EURO | -0,9% | 3,9541 | 3,9551 | +0,2% | | | | | |
| US\$ 1 É IGUAL A: | | | | | MOEDAS X REAL | | | | |
| lêne | 110,03 | | | | lêne | R\$ 0,0323 | | | |
| Libra est. | 0,6839 | | | | Libra est. | R\$ 5,19 | | | |
| Euro | 0,8973 | | | | Peso arg. | R\$ 0,25 | | | |
| Peso arg. | 14,035 | | | | R\$1: | 1.583,78 guaranis | | | |
| POUPANÇA - TR | | | | | | | | | |
| Período/ depósitos... | Poup. antiga | Poup. nova | TR | | | | | | |
| | até 3/5/12 | part. 4/5/12 | | | | | | | |
| 21/4 a 21/5 | 0,6562 | 0,6562 | 0,1554 | | | | | | |
| 22/4 a 22/5 | 0,6608 | 0,6608 | 0,1600 | | | | | | |
| 23/4 a 23/5 | 0,6260 | 0,6260 | 0,1254 | | | | | | |
| 24/4 a 24/5 | 0,6550 | 0,6550 | 0,1542 | | | | | | |
| 25/4 a 25/5 | 0,7277 | 0,7277 | 0,2266 | | | | | | |

| BOVESPA | | | | | 24/05 | | | | |
|---|--------|--------|--------|-------|---------------|--|--|--|--|
| IBOVESPA: +0,03% | | | | | 49.345 pontos | | | | |
| Ações | % R\$ | | | | | | | | |
| Petrobrás PN | +0,35% | | | | 8,53 | | | | |
| Vale PNA | -1,30% | | | | 11,35 | | | | |
| Brasil ON | -5,37% | | | | 15,98 | | | | |
| Braskem PNA | +4,23% | | | | 20,68 | | | | |
| Fibra ON | -4,58% | | | | 30,39 | | | | |
| Rumo Log ON | +3,83% | | | | 4,07 | | | | |
| ÍNDICES DE INFLAÇÃO | | | | | | | | | |
| Índice em % | MAR | ABR | ano | 12m | | | | | |
| IPCA (IBGE) | 0,43 | 0,61 | 3,25 | 9,28 | | | | | |
| IGP-M (FGV) | 0,51 | 0,33 | 3,30 | 10,63 | | | | | |
| IGP-DI (FGV) | 0,43 | 0,36 | 3,15 | 10,46 | | | | | |
| REAJUSTE DE ALUGUÉIS | | | | | | | | | |
| Índice | MAR | ABR | MAI | | | | | | |
| IGP-M (FGV) | 1,1208 | 1,1156 | 1,1063 | | | | | | |
| IGP-DI (FGV) | 1,1193 | 1,1107 | 1,1046 | | | | | | |
| * Correção anual. Multiplique valor pelo índice | | | | | | | | | |
| SELIC ANUAL: 14,25% TJLP: 7,50%/ano | | | | | | | | | |

| TABELA DO IR | | | | |
|--|-----------------|----------|--------------|-----------|
| BASE (R\$) | Aliq. % deduzir | | | |
| Até 1.903,98 | - | | | |
| De 1.903,99 até 2.826,65 | 7,5 | 142,80 | | |
| De 2.826,66 até 3.751,05 | 15 | 354,80 | | |
| De 3.751,06 até 4.664,68 | 22,5 | 636,13 | | |
| Acima de 4.664,68 | 27,5 | 869,36 | | |
| Dedução p/ dependente: R\$ 189,59; IR 2016: a 2ª parcela vence em 31/05, com juros Selic de 1,00%. | | | | |
| SAL. MÍNIMO PR (maio/2016 a abril/2017) | | | | |
| I | R\$ 1.148,40 | III | R\$ 1.234,20 | |
| *II | R\$ 1.190,20 | IV | R\$ 1.326,60 | |
| Em reais. *Faixa II: empregados domésticos. | | | | |
| OUTROS INDICADORES | | | | |
| TJLP (%) | MAR | ABR | MAI | |
| | 7,50 | 7,50 | 7,50 | |
| Sal. mínimo | 880,00 | 880,00 | 880,00 | |
| UPC | 22,95 | 23,05 | 23,05 | |
| CUSTO DA CONSTRUÇÃO (CUB) | | | | |
| R\$/m2 | MAR | ABR | %m | %ano %12m |
| Paraná | 1.311,90 | 1.313,85 | 0,15 | 0,63 7,40 |
| Norte | 1.281,83 | 1.288,84 | 0,55 | 1,37 6,97 |
| Oeste | 1.308,96 | 1.311,91 | 0,22 | 0,67 7,35 |

| PREVIDÊNCIA | | | | | COMP. MAIO | | | | |
|---|---------|---------|----------|--|------------|--|--|--|--|
| Empresário/empregador | | | | | | | | | |
| Contribui com 11% sobre o pró-labore, entre R\$ 880,00 (R\$ 96,80) e R\$ 5.189,82 (R\$ 570,88), por GPS | | | | | | | | | |
| Autônomo | | | | | | | | | |
| 1) Quem só recebe de p. físicas: recolhe 20% entre R\$ 880,00 (R\$ 176,00) a R\$ 5.189,82 (R\$ 1.037,96). 2) Recebe de p. jurídicas e físicas: recolhe 11% sobre o máximo de R\$ 5.189,82 (R\$ 570,88) e desconto do autônomo. 3) Recebe de jurídicas e físicas: desconto de 11% sobre o que recebe de jurídicas até R\$ 5.189,82 (R\$ 570,88). Se não atingir este teto, recolhe 20%, sobre a diferença até R\$ 5.189,82. 4) Aut. especial: sobre R\$ 880,00, recolhe 5% (donas de casa, Lei 12.470/2011) ou 11% (demais especiais), mas só aposenta por idade.. | | | | | | | | | |
| Facultativo | | | | | | | | | |
| Contribui com 20% sobre R\$ 880,00 (R\$ 176,00) a R\$ 5.189,82 (R\$ 1.037,97), através de carnê. | | | | | | | | | |
| Assalariados | | | | | | | | | |
| Salários até R\$ 1.556,94 | | | | | 8% | | | | |
| de R\$ 1.556,95 até R\$ 2.594,92 | | | | | 9% | | | | |
| de R\$ 2.594,93 até R\$ 5.189,82 | | | | | 11% | | | | |
| Emp. domésticos | Aliq. % | R\$ min | R\$ máx | | | | | | |
| Empregado | 8 a 11 | 70,40 | 570,88 | | | | | | |
| Empregador | 12 | 105,60 | 622,78 | | | | | | |
| Total | 20 a 23 | 176,00 | 1.193,66 | | | | | | |
| Venc.: emp. 20/06, físicas 15/06, domésticos 07/06 | | | | | | | | | |

MERC. RURAL

| PREÇO PRODUTOR (DERAL/SEAB) | | | | | | |
|--|-----------|----------|-------|--------|--|--|
| Em 24/05 | PR | DIA | 30d. | Casc. | | |
| SOJA | 76,63 | -0,4% | 12,8% | 76,00 | | |
| MILHO | 40,79 | -0,3% | 8,8% | 40,00 | | |
| TRIGO | 42,23 | -0,2% | 2,5% | 42,00 | | |
| BOI GORDO | 146,76 | 0,5% | -2,8% | 148,00 | | |
| FRANGO | 2,68 | 0,0% | 0,0% | - | | |
| Soja, milho e trigo sc 60kg, boi gordo arroba e frango kg | | | | | | |
| BOLSA DE CHICAGO | | | | | | |
| Em 24/05 | CONT. | FECH. | DIA | 30d. | | |
| SOJA | jul/16 | 1.054,75 | -3,75 | 5,9% | | |
| FARELO | jul/16 | 388,90 | 1,20 | 23,6% | | |
| MILHO | jul/16 | 397,50 | -0,25 | 5,9% | | |
| TRIGO | jul/16 | 464,00 | 2,00 | -2,1% | | |
| Em Pontos. 1 ponto = 1 centavo de dólar/bushel na soja (27,2kg), milho e trigo (25,4kg) e US\$ tonelada curta no farelo (907kg). DIA: variação em pontos | | | | | | |
| LOTES/ATACADO (AgDOSSIÉ.DINHEIRO) | | | | | | |
| Em 24/05 | PRAÇA | R\$/sc | SEM | 30d. | | |
| SOJA | Cascavel | 84,00 | 4,3% | 13,5% | | |
| SOJA | Paranaguá | 89,50 | 3,5% | 12,6% | | |
| MILHO | Cascavel | 55,00 | 0,0% | 10,0% | | |

Em seis dias

34 mil frangos morrem por falta de ração

Cascavel - A crise na agricultura, por conta da falta de milho no mercado, já afeta os produtores de frango em Cascavel. Somente em uma propriedade, na Colônia Barreiros, mais de 34 mil aves, que estavam com 35 dias de vida, morreram de fome.

O motivo, segundo o agricultor Altair Gomes, é que desde quarta-feira da semana passada a empresa à qual ele é integrado, não faz a entrega de ração. "Liguei lá várias vezes, expliquei toda a situação e o que me disseram é que não podem fazer nada porque não tem milho".

Conforme o agricultor, os dois aviários, um com 15 mil e outro com 19 mil frangos, consomem diariamente nove toneladas de ração. "Quando vimos que estava faltando tentamos dar uma economizada, mas foi insuficiente pela quantidade de dias".

Em uma área atrás dos aviários, uma retroescavadora fazia uma vala para enterrar os animais que morreram. "Os animais estão comendo uns aos outros para não mor-



LORENA MANARIN

Produtor ainda não sabe quem vai arcar com os prejuízos

rer de fome. A orientação que tivemos do técnico é que todos sejam sacrificados".

Questionado em relação ao prejuízo, com lágrimas nos olhos o produtor disse que ainda não sabe quem vai auxiliá-lo. "Cada aviário iria nos render R\$ 18 mil a R\$ 20 mil, um dinheiro que estávamos contando para pagar as nossas despesas e que, até agora, não sabemos se vamos receber".

Segundo Altair, desde que tem aviário esta é a primeira vez que isso acontece. "E não é só na minha propriedade. Sei de outros avicultores que também perderam seus lotes porque não têm ração. Não temos para quem pedir ajuda, ninguém tem um estoque de ração prevenido isso porque, na verdade, isso nunca aconteceu".

●TISSIANE MERLAK

Frigoríficos desesperados por ração

A assessoria de imprensa do frigorífico em questão disse que a empresa desenvolve um plano de emergência para não faltar milho a ninguém, nem que seja para enviar o mínimo possível de ração e não deixar nenhum integrado desassistido, mas ocorre que a crise de desabastecimento de milho chegou a um patamar quase insustentável. Há alguns meses as negociações se davam em torno do preço, bastante elevado pela saca do cereal, ocorre que agora o que falta é o produto, nem que seja pagando mais por ele.

A assessoria disse ainda que todos os frigoríficos passam por este momento crítico. "O pouco de milho que conseguimos comprar, estamos tentando distribuir a ração de forma parcimoniosa para que não falte a ninguém. Pode haver em alguma propriedade uma situação mais crítica, mas temos mantido uma

entrega mínima", afirma.

A luz no fim do túnel pode estar na colheita da safrinha que se inicia em alguns dias, mesmo assim existem outras preocupações como, por exemplo, o preço pago pelo cereal no mercado internacional, o que tem feito muitos produtores optarem pela exportação. Os estoques reguladores do governo não são suficientes para manter o mercado interno, o que implica na potencialização da crise.

Informações extraoficiais dão conta que frigoríficos do Oeste e do Sudoeste do Paraná estariam dando férias coletivas e suspendendo os abates, momentaneamente, por falta de ração. Haveria ainda uma unidade substituindo o milho por trigo nos compostos para alimentar os animais. A reportagem tentou contato com o frigorífico, mas até o fechamento desta edição não obteve retorno.

●JULIET MANFRIN

Parceria transforma Escola Aloys Mann

Cascavel - A soma de esforços de professores e empresários resultou na transformação da Escola Municipal Aloys João Mann, no Bairro Cancelli, em Cascavel.

Além das melhorias que podem ser conferidas por todo o pátio, a escola inovou com um projeto sustentável e oferece uma horta hidropônica para ampliar o conhecimento dos alunos.

Esse modelo de cultivo rende a colheita de alface, rúcula e agrião. Nos canteiros convencionais, estudantes também produzem alface, morangos, temperos e chás. Tudo que vem das hortas é utilizado na merenda.

Outra novidade para o aprendizado é com as esculturas de animais espalhadas por um espaço temático. "Temos a possibilidade de trabalharmos todo o conteúdo do ecossistema de uma forma lúdica e ao ar livre", comenta a professora Silvana Leite da Silva, que é uma das idealizadoras.

O cantinho nordestino é mais um exemplo de inovação. "Conforme surgem ideias vamos incrementando o projeto. Nosso objetivo é que cada região do País seja adaptada em um ambiente na escola para atividades com as turmas", com-

pleta a professora Márcia Regina Kaminski.

O projeto de sustentabilidade começou de maneira tímida como alternativa para deixar a escola, que aguardava há anos por uma reforma, com uma aparência mais bonita. "Tudo teve início plantando ideias e flores. Fizemos jardins suspensos e outras atividades. Hoje já temos uma equipe específica de alunos, denominados guardiões do bem que plantam, regam e ajudam a manter a escola limpa", lembra Silvana.

O empresário Carlos Roberto Figueiredo dedicou dias ao trabalho de revitali-

zação na escola para que as crianças tivessem melhores condições de ensino. "É gratificante poder ter ajudado e acredito que esse é o caminho para que a educação tenha resultado", afirmou.

As obras foram apresentadas à comunidade escolar no último fim de semana. A expectativa das professoras que buscaram a parceria é conquistar outras melhorias na escola. "Percebemos a motivação das crianças e como estão mais felizes depois que a escola implantou o projeto e recebeu a reforma", comemoram.

●ROMULO GRIGOLI



DIVULGAÇÃO

Produção da horta da escola é usada na merenda dos estudantes

Acic mudará para nova sede e não terá expediente sexta-feira

Cascavel - A diretoria da Acic (Associação Comercial e Industrial de Cascavel) informa que não terá expediente sexta-feira (27). A entidade aproveitará o feriado prolongado para mudar sua estrutura administrativa e funcional para o prédio ao lado do atual endereço.

A Acic passará a ocupar os três primeiros andares do Edifício Rui Barbosa, na Rua Pernambuco, em frente à Câmara de Vereadores. Os atendimentos na nova estrutura ocorrerão já a partir de segunda-feira (30).

A inauguração oficial do novo espaço está agendada para o dia 17 de junho, a partir das 19h. A Acic é uma das maiores e mais antigas associações comerciais do Para-

ná. Ela foi fundada em 4 de abril de 1960 e representa os interesses de 11 mil empresas, mais de 92% delas de micro e pequeno portes.



ASSESSORIA

Edifício Rui Barbosa, na rua Pernambuco em frente à Câmara: novo endereço da Acic a partir de segunda-feira

Dia da Bondade será amanhã

Cascavel - A 23ª edição do Dia da Bondade será amanhã. Em Cascavel, o ponto principal de arrecadação dos donativos será no Super Muffato da Avenida JK, mas também podem ser feitas doações nas demais lojas da rede e igrejas católicas. Haverá shows e atividades para crianças e adultos. "Convidamos a população para que colaborem com o evento do-

ando alimentos, roupas e calçados que serão repassados a 23 entidades de Cascavel", afirma um dos organizadores, Wilson Riedlinger.

A programação terá início às 8h e seguirá até as 17h, com o envolvimento de 1,5 mil voluntários.

A campanha também ocorre em Toledo, Foz do Iguaçu, Londrina, Cambé, Paranavaí e Campo Mourão.



Orçamento para 2017

O Governo de Toledo realizou audiência da Lei de Diretrizes Orçamentárias para 2017. O encontro marca o início dos trabalhos com a apresentação do que já foi definido como meta pela administração e o recebimento das propostas das comunidades. Os trabalhos foram iniciados pelo prefeito Beto Lunitti explanando dados sobre o crescimento do município e avanços em diversos setores.

23ª Feira Shopping

Estão em andamento os preparativos à abertura da 23ª Feira Shopping quarta-feira (1º), no Centro de Eventos de Toledo. Cerca de cem expositores participarão. A montagem dos estandes está em andamento, assim como a preparação de todos os espaços. A abertura será às 18h30.

Meio ambiente

Toledo abre licitação a novos abastecedores

Toledo - A administração pública de Toledo autorizou o processo licitatório para a instalação de sete novos abastecedores comunitários. Os abastecedores que orçam a casa dos R\$ 22 mil serão realizados pela prefeitura em parceria com a Itaipu Binacional e vão beneficiar cerca de cem produtores rurais. O processo licitatório foi aberto para as empresas que pretendem cons-

truir os abastecedores.

A construção das novas estruturas tem por objetivo permitir o abastecimento dos pulverizadores por intermédio da utilização controlada da água, dessa forma evitando a contaminação dos mananciais e cursos d'água. A propagação desse tipo de ferramenta facilita o acesso ao abastecimento dos pulverizadores em local adequado, resultando na

qualidade e preservação do meio ambiente e redução de riscos à vida.

Serão construídos nas regiões de São Luiz e Sol Nascente, de Vila Ipiranga, dois na localidade de São Miguel e Laggado e três em 10 de Maio. Seis dos sete abastecedores vão contar com o apoio da Itaipu Binacional e o outro será custeado apenas com recursos municipais.

Marechal Rondon organiza a Conferência das Cidades

Rondon - A Secretaria de Coordenação e Planejamento e o Conselho do Plano Diretor de Marechal Cândido Rondon estão empenhados na organização da Conferência Municipal das Cidades, que está marcada para a próxima semana, dia 2 de junho. O evento será realizado no auditório da Unioeste, a partir das 8h30, com cadastramento e café da manhã. A abertura oficial está marcada para às 9h30, com pronunciamentos, seguido de palestra com Andressa Ruschel. A tarde a programação inicia às 13h45 com a leitura do regulamento interno e metodologia de trabalho com a formação de grupos. No fim do encontro

está prevista a apresentação e a eleição de propostas e a escolha dos delegados que vão representar o município na Conferência Estadual das Cidades.

O vice-prefeito e presidente do Conselho do Plano Diretor, Silvestre Cottica, destacou que todos os integrantes do Conselho estão empenhados na organização da Conferência. "O evento tem por objetivo discutir o desenvolvimento sustentável do município. As sugestões levantadas no encontro serão levadas para a Conferência Estadual das Cidades. É muito importantes que a comunidade participe, trazendo sugestões e discutindo projetos. Desde já convidamos a todos".

São Miguel recebe recursos do Estado

São Miguel - O prefeito de São Miguel do Iguçu, Claudio Dutra, esteve na Amop em Cascavel para assinar parceria com o Estado para a execução de novas obras no município.

O governador Beto Richa esteve no evento e liberou recursos para 55 municípios da região, inclusive para São

Miguel do Iguçu. Dutra recebeu das mãos do governador ordens de serviço para várias ações no município, entre elas instalações de academias ao ar livre e recursos para calçadas ao redor do Lago Municipal.

Em Aurora do Iguçu, distrito de São Miguel, a praça da comunidade será total-

mente revitalizada e contemplada com uma academia ao ar livre, sendo que os oito aparelhos já estão no Paço Municipal. Além de Aurora, outras cinco praças irão receber academias, sendo em Santa Rosa do Ocoí, Vila Rural, bairro Renascer, Praça Noé Nunes de Medeiros e Praça do Coração.

Tupãssi abre vagas para cursos profissionalizantes

Tupãssi - A Secretaria de Assistência Social de Tupãssi está com inscrições abertas para novos cursos profissionalizantes. O primeiro deles é o de Cartonagem – que é o trabalho de transformação de papelão e papel cartão em peças que podem ser utilizadas no dia a dia. O curso será realizado no período noturno e terá duração de 20 dias e começará em 2 de junho. Restam apenas 15 vagas.

Também será realizado o curso de Culinária Japonesa. Ele ocorrerá entre os dias 6 e 10 de junho no período notur-

no. Restam 20 vagas. E para os interessados em aprender mais sobre preparação de lanches – a Secretaria também oferece o curso de Chapeiro. As inscrições estão abertas para no máximo 15 pessoas. O curso vai ter início no dia 20 de junho e será também no período da noite.

Quem tiver interesse em participar de alguma das capacitações deve procurar o Centro de Referência da Assistência Social – anexo ao Centro Cultural. Outras informações pelo telefone – (44) 3544-8050.



O governador do Estado, Beto Richa, e o prefeito Claudio Dutra: recursos a novas obras

Prefeitura inicia pavimentação

Nova Santa Rosa - A administração pública de Nova Santa Rosa, por meio da Secretaria de Agricultura, Meio Ambiente e Infraestrutura, iniciou esta semana a terraplenagem e os serviços de topografia na Linha Guaçu, em um trecho de 1.578 metros lineares por seis metros de largura, que totalizará 9.468 metros de pavimentação com calçamento poliédrico.

A obra é executada a partir da economia de recursos próprios, "como diversas outras obras executadas na gestão do atual prefeito de

Nova Santa Rosa Rodrigo Fernandes", ressalta o secretário municipal de Agricultura, Meio Ambiente e Infraestrutura, Ildemar Schallenberger.

O prefeito de Nova Santa Rosa, Rodrigo Fernandes, lembra que o início de mais essa obra no interior é o reconhecimento do poder público municipal ao produtor rural por tudo o que ele gera para o crescimento do município. "Estamos cumprindo os compromissos que assumimos com toda a comunidade ainda no período de eleição e executando desde o

primeiro dia de governo até este momento grandes e importantes obras em todas as áreas e agora iniciamos os trabalhos de pavimentação poliédrica na Linha Guaçu, atendendo uma demanda antiga dos produtores rurais e da comunidade em geral que utiliza aquele trecho", salienta o prefeito Rodrigo.



A Prefeitura de Marechal Cândido Rondon, por meio da Secretaria de Agricultura e Política Ambiental, fez nesta semana, na sede da Associação Leite Oeste, o repasse de 1.180 doses de sêmen bovino para a entidade. O valor global investido foi de R\$ 35 mil.

Bradesco EDITAL DE LEILÃO PRESENCIAL E "ON-LINE" DE IMÓVEL - NOVA AURORA/PR
Local dos leilões: Auditório Freitas - Praça da Liberdade, 130 - 16º andar - Liberdade - São Paulo/SP

Sergio Villa Nova de Freitas, Leiloeiro Oficial inscrito na JUCESP sob nº 316, faz saber, através do presente Edital, que devidamente autorizado pelo Banco Bradesco S.A., promoverá a venda em Leilão (1º ou 2º) do imóvel abaixo descrito, nas datas, hora e local infracitados, na forma da Lei 9.514/97. Localização do imóvel: **Nova Aurora-PR**. Centro. Av. Paraná, s/nº (lt. 92-A1A da Gleba nº9). **Imóvel comercial/residencial**. Áreas totais: terr. 128,00m² e constr. estimada no local 200m². Matr. 92 do RI local. Obs.: Construção e numeração predial pendentes de averbação no RI. Regularização e encargos perante os órgãos competentes correrão por conta do comprador. Ocupado. (AF). **1º Leilão: 16/06/2016, às 10h. Lance mínimo: R\$ 379.145,71. 2º Leilão: 27/06/2016, às 10h. Lance mínimo: R\$ 306.624,43** (caso não seja arrematado no 1º leilão). **Condição de pagamento: à vista, mais comissão de 5% ao Leiloeiro.** Da participação on-line: O interessado deverá efetuar o cadastramento prévio perante o Leiloeiro, com até 1 hora de antecedência ao evento. Para mais informações - tel.: (11) 3117-1001. Os interessados devem consultar as condições de pagamento e venda dos imóveis disponíveis nos sites: www.bradesco.com.br e www.freitasleiloeiro.com.br

Corpus Christi

BR-277 deve receber 200 mil veículos no feriadão

Movimento em percurso de 387 quilômetros deverá crescer 7%

Foz - A Ecocataratas, concessionária que administra 387 quilômetros da BR-277 entre Guarapuava e Foz do Iguaçu, prevê aumento de 7% no tráfego durante o feriado de Corpus Christi. Os dias com maior movimento

na rodovia serão hoje, com acréscimo de 4%, amanhã (32%) e no domingo, com 23%. Já na sexta-feira e sábado, o tráfego ficará abaixo da normalidade.

Haverá restrições para carretas bitrem e veículos portadores de Autorização Especial de Trânsito (AET), nos seguintes dias e horários: quinta-feira (26), das 6h às 12h, e no domingo (29), entre 16h e 24h. As obras com barreira serão paralisadas de hoje a domingo.

DUPLICAÇÃO

O desvio que seria implantado na segunda-feira na obra de duplicação da BR-277, no quilômetro 658, em Matelândia, foi transferido para a próxima semana. As condições climáticas do último fim de semana e a proximidade com o feriado alteraram o cronograma desta etapa da obra. A previsão de conclusão dos 5,3 quilômetros de duplicação é outubro deste ano.

Nova agência dos Correios a S. Terezinha

Santa Terezinha - Depois de muita expectativa, começaram nesta semana as obras da nova agência dos Correios de Santa Terezinha de Itaipu. Desde o ano passado a empresa atende em um prédio alugado no centro, aguardando a construção da nova unidade.

O antigo prédio da década de 1980 não apresentava mais condições de atendimento. Além do reduzido número de funcionários, o espaço interno da agência havia chegado ao seu limite, provocando longas filas do lado de fora, onde os clientes ficavam ao relento, sob o sol forte ou a chuva.

A antiga estrutura foi demo-

lida para dar lugar ao novo projeto que prevê 308,72 metros quadrados e um investimento que ultrapassa R\$ 1 milhão. A empreiteira contratada pelos Correios para executar a obra tem prazo de oito meses para concluir os trabalhos.

A administração pública pleiteia melhorias na agência local desde 2007, quando o prefeito Cláudio Eberhard (PSDB) passou a intermediar junto à empresa, apresentando diversas razões para que a agência recebesse novos investimentos.



O projeto de 308,72 metros prevê que a agência fique assim

São Miguel recebe carreta-escola

São Miguel - A Prefeitura de São Miguel do Iguaçu, por intermédio da Secretaria de Indústria, Comércio e Serviços será contemplada no segundo semestre de 2016 com uma unidade móvel do Senac, trazendo ao município vários cursos profissionalizantes.

Parceria definiu que em julho haverá uma carreta-

escola do Senac no município, disponibilizando cursos gratuitos, entre eles nas áreas de moda e beleza, informática e confeitaria. A unidade móvel tem 36 metros quadrados e conta com equipamentos e infraestrutura à realização dos cursos de educação profissional com o mesmo padrão de qualidade das unidades fixas.

A carreta-escola ficará na Calçada ao lado da prefeitura. Os interessados em participar devem aguardar a seleção das vagas pelo site do Senac. No fim do curso, todos os alunos recebem certificados com 180 horas/aulas e saem aptos para entrar no mercado de trabalho. Outras informações pelo site www.pr.senac.br.

Panorama regional

regional@oparana.com.br

Homenagem a Ciro

O vereador Enio Moesch (PSDB) propôs e a Câmara de Palotina aprovou moção de aplausos ao chefe da Ciretran Ciro Inácio Kreutz. A homenagem é pelos 44 anos de trabalho dele no órgão de trânsito. Ciro é natural de Santa Rosa (RS). Conforme a moção, nos 44 anos de participação ativa no desenvolvimento de Palotina, Ciro tem se pautado pelo bom senso, procurando fazer o melhor pelo trânsito e pelos usuários. Na imagem, Enio e Ciro.



Com Beto

Governador Beto Richa deverá receber às 16h de hoje, na capital, representantes do Movimento Sem-Terra. O MST quer apresentar carta de reivindicações ao tucano. Entre as solicitações está o fim das reintegrações.

ção de irregularidades, adotar providências cabíveis.

Desafio

O Dia do Desafio será nesta quarta-feira. Serão realizadas diversas atividades em escolas, Cmeis, órgãos públicos e comércio. A ideia é mobilizar o maior número de pessoas e incentivar a população a praticar algum exercício físico. A organização das atividades está por conta da Secretaria de Esportes. Neste ano, Nova Santa Rosa enfrenta Turucu (RS).

Conferência

Missal realiza às 9h de hoje a Conferência das Cidades. O evento será na Câmara de Vereadores. O tema é A função social da cidade e da propriedade.

Eleições

Membros do PMDB de Capitão Leônidas Marques têm compromisso na noite de hoje. A partir das 19h30, no Clube do Vovô, correligionários vão se encontrar para definir a participação do partido nas eleições de outubro. Um dos nomes à disposição para a prefeitura é o do ex-prefeito Cláudio Quadri.

Apuração

O prefeito de Ramilândia, Ubaldo de Barros, determinou a abertura de processo administrativo para apurar denúncia de suporte uso indevido de um veículo da Secretaria de Saúde. A van, que transporta pacientes entre Ramilândia e Foz do Iguaçu, teria sido flagrada transportando mercadorias do Paraguai. Ubaldo se diz indignado e entende que a Justiça é a melhor instância para apurar e, em caso de comprova-

Aprendizes

Serranópolis do Iguaçu está com inscrições abertas à contratação de sete jovens aprendizes. As funções serão desenvolvidas nas unidades administrativas da prefeitura. As inscrições podem ser feitas somente hoje das 8h às 11h e das 14h às 17h na Sala de Reuniões. O teste seletivo aos inscritos será dia 1º de junho no Semear em Medianeira. As vagas são para jovens de 14 a 18 anos.

Árbitros em Rondon

A assinatura do contrato de prestação de serviços entre o poder público de Marechal Cândido Rondon e a Associação dos Árbitros Rondonenses ocorreu ontem. O documento prevê a contratação de serviços de arbitragem para a realização de jogos de diversas modalidades realizados pelo município, por meio da Secretaria de Esporte e Lazer. O contrato foi concebido por processo licitatório, na modalidade inexigibilidade.



A TV DA MINHA VIDA!

TV TAROBÁ

CASCAVEL
CANAL 6 ABERTO | CANAL 6.1 HD

taroba.com.br

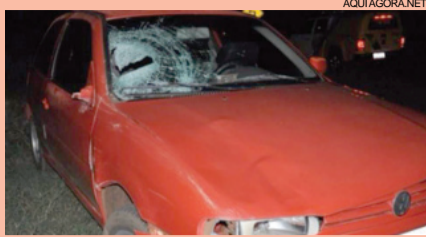

Embriaguez e morte

Um idoso de 65 anos morreu ao ser atropelado por um motorista embriagado na noite de segunda-feira, em Pato Bragado. Augustinho Fritzen seguia pela PR-495 quando foi atingido por um Volkswagen Gol e morreu na hora. O teste do bafômetro comprovou a embriaguez do motorista, que foi preso em flagrante.

Criança atropelada

Um menino de 6 anos ficou gravemente ferido ao ser atropelado por um caminhão na tarde de ontem, no Centro de Marechal Rondon. O veículo seguia pela Rua Helmuth Priesnitz e atingiu a criança ao acessar a Avenida Rio Grande do Sul. O rodado do caminhão passou por cima das pernas do menino, que foi encaminhado ao hospital com risco de morte.

Em 22 dias

Operação Muralha apreende quase três toneladas de droga

São Miguel - Foi divulgado ontem um balanço parcial dos primeiros 22 dias da Operação Muralha na região Oeste. De 2 a 23 de maio foram apreendidas 2,75 toneladas de droga. As atividades estão sendo realizadas principalmente na praça de pedágio de São Miguel do Iguaçu, na BR-277, mas também ocorrem em estradas secundárias e também na barranca do lago de Itaipu.

Além dessa grande quantidade de droga, foram apreendidos no período 113 mil comprimidos e unidades de medicamentos e anabolizantes, 794 munições, uma arma e cerca de R\$ 2,25 milhões em contrabando. Também foram realizadas 23 prisões em flagrante. Foram apreendidos

ainda 60 caminhões, ônibus e automóveis.

A última semana foi marcada por várias apreensões de veículos, mercadorias e drogas. No total, sete ônibus foram encaminhados para a Delegacia da Receita Federal em Foz do Iguaçu. Um deles ônibus chamou a atenção dos fiscais por ter um fundo falso que escondia 2.345 partes e peças para celulares, além de cosméticos.

Também foram retidos 20 veículos de passeio, a maioria deles abordados em estradas vicinais que desviam a região do pedágio. Apenas no último sábado foram apreendidos cinco veículos carregados de mercadorias diversas, dentre elas bebidas, eletrônicos e cosméticos.



Até agora já foi contabilizada a apreensão de 2,75 toneladas de droga

A OPERAÇÃO

A Operação Muralha envolve servidores da Receita Federal, Polícia Federal, Polícia Rodoviária Federal, Exército, Marinha, Polícia Militar do Paraná e Polícia Civil e continuará por período indeterminado. A ação visa combater crimes de contrabando e descaminho, tráfico de drogas e armas.

Começa mais uma Operação Corpus Christi

Curitiba - A Polícia Rodoviária Federal dá início à meia-noite de hoje a mais uma Operação Corpus Christi. Até a meia-noite de domingo a fiscalização será intensificada nas rodovias federais do Paraná. No mesmo feriado do ano passado 12 pessoas morreram no Estado. Também foram registrados 244 acidentes e 196 feridos.

Durante a Operação Corpus Christi, a PRF realizará atividades de educação para o trânsito, como o Projeto Cinto nas Estradas e palestras educativas. Como nos feriados anteriores, a corporação priorizará ações de fiscalização para coibir principalmente o excesso de velocidade, as ultrapassagens irregulares e a embriaguez ao volante.

Como sempre ocorre em feriados prolongados, o fluxo de veículos irá aumentar consideravelmente durante o período, o que exige atenção redobrada de motoristas. Apenas na BR-277, entre Guarapuava e Foz do Iguaçu, é esperado um aumento de 7% no tráfego.

Os dias com maior movimento na rodovia serão hoje, com acréscimo de 4%, quinta-feira, com número de veículos 32% maior, e no domingo, com aumento de 23%.

CORBÉLIA | Polícia segue à procura de fugitivos

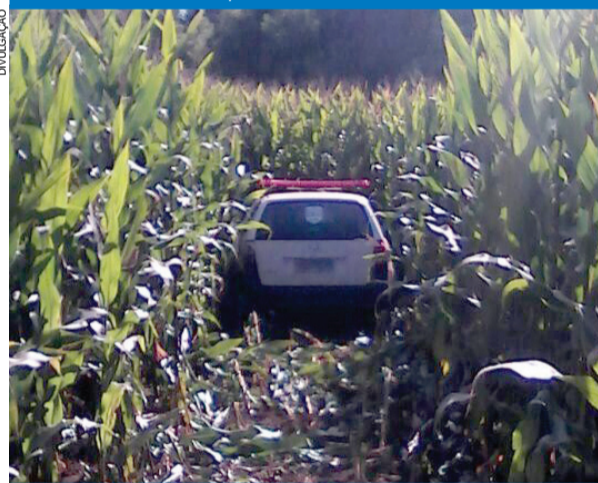

A Polícia Militar de Corbélia localizou na manhã de ontem a viatura utilizada na fuga de presos da cadeia pública da cidade, no domingo. O veículo, uma Volkswagen Parati caracterizado, foi encontrado em uma plantação de milho nas proximidades de uma estrada que liga Corbélia e Cafelândia, comumente utilizada como desvio do pedágio. A viatura foi roubada por detentos da 49ª DRP (Delegacia Regional de Polícia). Além do carro, eles subtraíram três armas de fogo. Uma investigadora foi feita refém na fuga. Ao todo, nove presos conseguiram fugir e nenhum deles havia sido recapturado até o fim da tarde de ontem.

panorama policial

Maconha

A Polícia Rodoviária Federal fez ontem, em Guáira, a maior apreensão de drogas deste ano na região. Ao todo, 4,2 toneladas de maconha foram encontradas escondidas sob uma carga de aveia que era transportada em uma carreta. Três homens foram presos em flagrante e disseram que estavam levando a "encomenda" de Ponta Porã (MS) para São José (SC).

Crack

As polícias Civil e Militar apreenderam cerca de R\$ 1 milhão em crack em São José dos Pinhais, na região Metropolitana de Curitiba. O entorpecente estava em uma casa onde duas pessoas foram presas em flagrante. Dois veículos e R\$ 80 mil em dinheiro foram apreendidos durante a ação.

PR-182

Gustavo Antônio de Lima, de 22 anos, morreu em acidente na noite de segunda-feira na PR-182, em Realeza, no Sudoeste do Estado. Ele conduzia uma Honda CG que colidiu em um poste ao desviar de um Gol conduzido por um amigo seu. Uma equipe do Samu chegou a ser acionada, mas quando chegou Gustavo já estava morto.

Mandado

Alexsandro Gomes de Oliveira foi preso na manhã de ontem, em ação conjunta de polícias de Jesuítas e Formosa do Oeste. Contra ele havia um mandado por dois homicídios ocorridos em 2012, em Piraquara. Alexsandro foi localizado em uma residência na cidade de Jesuítas e confessou ter matado a esposa e a cunhada a tiros.

Tentativa

Dois irmãos, de 17 e 19 anos, denunciaram ter sido vítimas de uma tentativa de homicídio na manhã de ontem, em Cascavel. Eles caminhavam pelo Jardim Gramado quando ocupantes de uma motocicleta efetuaram disparos. Os jovens fugiram e pediram socorro em um posto de combustíveis. A Polícia Militar realizou buscas, mas os supostos atiradores não foram localizados.



DEIXAR VOCÊ TRANQUILO... A NOSSA ESPECIALIDADE.

Serviços Especiais
Segurança Patrimonial
Segurança Eletrônica
Segurança Pessoal

45 3222-5888

www.embrasilseguranca.com.br

Rua Salgado Fº, 1493 - Neva Cascavel - PR



TV TUDO

Perigo na área

FOX e NET estão muito longe de chegar a um acordo para a renovação de contrato entre elas.

A queda de braço é forte e o vínculo atual termina em meados de julho, antes da Olimpíada e da fase final da "Libertadores", além do "The Walking Dead" e outros conteúdos relevantes.

Mesmo episódio

Uma situação parecida aconteceu com a operadora OI, o que gerou protestos por parte dos assinantes. Em fevereiro passado os canais da FOX foram retirados do ar por 8 dias. Algo semelhante pode estar em vias de acontecer. Consultadas, a FOX não respondeu e a NET informou que "não comenta negociações em andamento".

Esporte na Globo

Luis Roberto já foi escalado para transmitir, daqui, a Fórmula 1 de domingo lá em Mônaco. Galvão Bueno, no sábado, vai fazer a final da "Liga dos Campeões" e, domingo, o amistoso Brasil e Panamá, às 22h30, depois do "Fantástico".

Cristina de volta

Cristina Mullins, fora do ar desde a participação em "Rebelde", na Record, em 2011, acertou com a Globo para o elenco de "Rock Story", novela musical de Maria Helena Nascimento. Supervisionada por Ricardo Linhares e dirigida por Dennis Carvalho, vai substituir "Haja Coração", na faixa das 19h, a partir de novembro.

Joana também

Joanna Fomm, importante nome da nossa dramaturgia, também fechou um novo compromisso na Globo. Depois de "Boogie Oogie" e "Os Experientes", ela será uma das atrações de "Mafhação" - Pro Dia Nascer Feliz, que estreia dia 22 de agosto. Tem notícia melhor?

Coisas da vida

Jerry Adriani, o cantor, como tantos outros artistas, ficou feliz com a criação do Ministério da Cultura, embora ele, pessoalmente, não guarde boas lembranças das tentativas de conseguir recursos para realizar um filme da sua carreira. Na última vez, foi obrigado a ouvir que não tinha história para fazer um longa apesar dos seus 52 anos de carreira e ter atravessado diversas fases da nossa música.

Canal I

Jô Soares já discute sua agenda da TV para 2017

Por: Flávio Ricco

Colaboração: José Carlos Nery

A relação de carinho da Globo para com o Jô e do Jô para com a Globo já de muito tempo extrapola os limites do campo da TV, porque a admiração e o respeito sempre estiveram presentes, mesmo quando o SBT interrompeu por alguns anos essa linha de convívio. A decisão de parar com o programa em dezembro próximo, combinada na última renovação de contrato, também foi harmoniosamente ajustada entre as partes, pela necessidade de se passar

para uma próxima fase. E por próxima fase, embora ainda não exista manifestação oficial de ninguém, todos os caminhos indicam o GNT como principal direção a seguir. Qual tipo de programa se pretende fazer e como tudo isso irá funcionar, com toda certeza, serão alvos de discussões que devem ter início já a partir de agora.

c'est fini

No ano passado, o "Esporte Espetacular" da Globo mostrou a história de Cristiano Goldenberg, 30, que teve uma parada cardíaca durante uma meia maratona. Ele foi salvo por um cardiologista que também corria a prova. Cristiano foi liberado para correr novamente e o programa mostra neste domingo sua superação. Então é isso. Mas amanhã tem mais. Tchau!



SEXO É VIDA

Beije mais. Ame mais. Viva mais.

A DIFICULDADE DE EREÇÃO
E A EJACULAÇÃO PRECOCE
TÊM TRATAMENTO MÉDICO.

NÃO ESPERE MAIS.
Agende uma consulta.
0800 205 3107

BOSTON
MEDICAL GROUP
Responsável Técnico:
Dr. Reginaldo Seletti - CRM: 8869

SUDOESTE TRANSPORTES

ATENDIMENTO NO PARANÁ, LITORAL CATARINENSE E GRANDE SÃO PAULO

| Cargas | Passagens |
|--|---|
| Rua Lions Club, 108 Bairro Maria Luiza - Cascavel - PR 45. 3322-0186 / 3322-0187 | Av. Assunção, 1757 Bairro Alto Alegre - Cascavel - PR 45. 3226-5189 |

sudoestetransportes.com.br



Não deixe seu tanque entrar na reserva!

A **DIAL** garante o combustível para o seu posto ou TRR. Gasolina e Diesel fornecidos pela Petróleo Brasileiro S/A. Agilidade na entrega, com frota própria.

 (45) 3224-6363



Dial Distribuição Abastecimento e Logística Ltda.
Rodovia BR 277, Km 600 - Cascavel - PR

horóscopo

ÁRIES

Momento de importantes aprendizados em seus relacionamentos e parcerias. Cuidado com a tendência à repetição de velhos padrões na vida pessoal e profissional. Reconheça mais o seu poder e a capacidade de construir o seu destino.

TOURO

Reflexão sobre questões financeiras e sobre os seus valores pessoais, taurino. Um momento importante de negociações e de se dar conta do que é realmente importante.

GÊMEOS

O planeta Vênus, em movimento no seu signo, está oposto a Marte, geminiano. É um momento de confrontação entre os seus valores e o das pessoas com quem você se relaciona.

CÂNCER

A fase é muito importante para cuidar da saúde e rever suas atitudes no trabalho. Importantes questões envolvendo relacionamentos, autonomia e individualidade.

LEÃO

Tenha mais abertura às pessoas e promova o diálogo conciliatório. Questões muito significativas envolvendo o amor e a amizade. Cuidado com a tendência a agir de uma forma muito repressora ou autoritária.

VIRGEM

Hora de estabelecer um balanço mais harmonioso entre vida pessoal e profissional. Importantes questões ligadas ao trabalho, mas também às demandas da família e da casa.

LIBRA

Um momento muito importante de redefinições no lar e nas emoções dos librianos. Desafios ligados à autonomia, individualidade e mudanças nas relações.

ESCORPIÃO

Questões financeiras, emocionais e psicológicas estão em pauta. É um momento em que deve repensar os seus valores mais significativos. Há muito poder no uso da inteligência, da palavra e da comunicação.

SAGITÁRIO

Um momento de importante revitalização na vida financeira dos sagitarianos. É hora de confiar mais nas suas habilidades e no seu poder de realização.

CAPRICÓRNI

Uma fase importante para estar mais atento à saúde do corpo e da alma. Um dia em que pode haver a tendência a comportamento controlador ou manipulativo.

AQUÁRIO

O dia pede descanso, observação e recarga de energias aos aquarianos. É o momento de refletir sobre o que tem ocorrido ao longo das últimas semanas.

PEIXES

Momento importante para equilibrar as solicitações da vida pessoal e profissional. Contatos que podem ser muito produtivos, mas ainda é preciso ter paciência na carreira.

SALMO DO DIA

Guarda-te da ira, depõe o furor, não te exasperes, que será um mal, porque os maus serão exterminados, mas os que esperam no Senhor possuirão a terra. Mais um pouco e não existirá o ímpio; se olhares o seu lugar, não o acharás. (Salmo 36; vers. 8 a 10)



Resumo de **Novelas**

Malhação (17h30)
Ciça pede que Pedro se afaste dela. Samurai revela para Ana e Ciça que já providenciou o exame de DNA de Rodriguinho. Glauco e Cleyton incentivam Krica a se candidatar à vaga de garçonne. Pedro tenta se aproximar de Ciça e Samurai o ameaça.

Êta Mundo Bom! (18h20)
Sandra consegue despistar Anastácia e esconde o dinheiro em um jarro no quarto da tia. Diana deixa Severo, que se desespera. Tigre ameaça Ernesto. Diana volta para o dancing e ignora os apelos de Severo. Sandra tem uma ideia para que Ernesto consiga o dinheiro de Anastácia.

Totalmente Demais (19h30)
Florival e Rosângela se casam. Gil-

da promove uma festa de despedida para Eliza no Flor do Lácio e avisa à filha que Dayse e Carlinhos dormirão com ela na casa de Hugo. Maurice aposta Stelinha em um jogo de azar. Arthur vê Carolina preocupada com Gabriel e oferece ajuda à ex-amante.

Velho Chico (21h20)
Iolanda afirma a Martim que não lutará sozinha pela união da família. As preocupações de Miguel com o manejo da terra são ignoradas por Afrânio e aliados. Santo acredita que Tereza está agindo como Afrânio. Miguel conhece Olívia e Luzia se desespera.

*OS RESUMOS DOS CAPÍTULOS ESTÃO SUJEITOS A MUDANÇAS EM FUNÇÃO DA EDIÇÃO DA NOVELA.



Arthur avista Carol e ajuda a socorrer Gabriel

Arthur (Fabio Assunção) vê o desespero de Carolina (Juliana Paes) que está pedindo por um táxi desesperada no meio da rua. “Precisa de ajuda?”, pergunta. Imediatamente ela agradece por sua aparição e pede socorro: “Graças a Deus, Arthur, meu filho está arrendo em febre”. O empresário parte com a ex para ajudar o menino. Ele ainda a tranquiliza: “Calma, vai dar tudo certo”.

A FAMÍLIA CRIPTO AUMENTOU.
NAS BANCAS E LIVRARIAS.

SOLUÇÃO ANTERIOR

| | | | | | | | | | | |
|---|---|---|---|---|---|---|---|---|---|---|
| S | S | E | C | | | | | | | |
| D | I | S | P | A | R | I | D | A | D | E |
| C | O | N | F | I | M | V | E | U | S | |
| M | A | R | C | I | E | P | | | | |
| S | I | L | V | I | C | O | L | A | E | |
| N | E | A | T | A | S | P | A | R | | |
| S | I | R | I | U | S | C | A | R | D | |
| D | O | M | A | C | E | M | T | I | | |
| P | A | L | A | R | C | E | C | I | | |
| P | U | M | A | L | I | C | I | T | O | |
| B | E | C | H | E | I | Q | U | D | | |
| P | L | A | G | I | O | S | A | M | E | |
| I | N | E | S | T | A | B | U | A | | |
| C | D | C | O | R | O | S | L | G | | |
| F | O | R | A | E | N | M | A | U | | |
| O | R | Q | U | E | S | T | R | A | | |

PALAVRAS CRUZADAS DIRETAS

www.coquetel.com.br

© Revistas COQUETEL

| Prática predatória realizada por japoneses na Antártida, proibida desde os anos 1980 | Estilo arquitetônico do Aleijadinho | Dilatações de artérias (Patol.) | Fernanda Brum e Aline Barros | Hábito que reduz a infecção hospitalar |
|--|---|---|-------------------------------------|---|
| Diz-se da pessoa com mania de perseguição | Renato Aragão, embaixador do Unicef | (?) girl: menina copiada por adolescentes | Marcelo (?), apresentador de TV | |
| | Sistema público de saúde do Brasil | | | |
| Material de esculturas de Madame Tussauds | Inverso da indicação da bússola | O dos escoteiros é "Sempre Alerta" | | |
| "(?) e Sra. Smith", filme (2005) | | | | |
| O oxigênio, para o fogo (Quím.) | Modo (?), funcionalidade do despertador | São julgados pelo tribunal judicial | | |
| | Resposta permissiva | | | |
| Tempos passados | (?) Médio, território de "guerras santas" | Resíduo de cachimbo | Meu, em italiano | (?) moral: humilhação constante no trabalho |
| Chamada de matrôca, é um souvenir típico de Moscou | | | Moço; menino | |
| Joana d'(?), a Donzela de Orléans (Hist.) | | Sandra de (?), cantora de soul music | | |
| | | Vantagens | | |
| | | Palerma; pateta (fig.) | | |
| Ou melhor Elegante (bras. fem.) | Divisão socioeconômica | | | |
| | | "My (?)", sucesso de Mariah Carey | | Religião (abrev.) |
| Livro de consulta do geógrafo | | | "(?) Lear", tragédia de Shakespeare | |
| Diretor da série "Sessão de Terapia" (TV) | | | | |

BANCO 2/it. 3/all — mio. 7/assédo. 10/aneurismas — comburante. 11/seton mello. 16

HOJE NA TV

TV TAROBÁ

- 06h00 – Band News
- 07h00 – Jornal Primeira Hora
- 08h00 – Café com Jornal
- 09h10 – Dia Dia
- 10h10 – Os Simpsons
- 11h00 – Atualidades
- 12h00 – Jornal Tarobá 1ª Edição
- 12h45 – Tarobá Esportes
- 13h00 – Tempo Quente
- 14h00 – Vitrine Revista
- 15h00 – Os Simpsons
- 16h15 – Brasil Urgente Nacional
- 17h40 – Brasil Urgente Regional
- 18h40 – Ponto de Vista
- 18h50 – Jornal Tarobá 2ª Edição
- 19h20 – Jornal da Band
- 20h25 – Sila: Prisioneira do Amor
- 21h20 – Show da Fé
- 22h10 – Mundo Miss / Boletim
- 22h15 – Os Simpsons
- 22h30 – Sessão Especial / Resgate em Nova York
- 00h20 – Jornal da Noite
- 01h10 – Que Fim Levou?
- 01h15 – Alta Conexão
- 01h25 – Elementar
- 02h10 – Glee
- 02h55 – Só Risos
- 03h00 – Igreja Universal

RPC

- 05h00 – Hora Um
- 06h00 – Bom Dia Praça
- 07h30 – Bom Dia Brasil
- 08h50 – Mais Você
- 10h10 – Bem Estar
- 10h50 – Encontro
- 12h00 – Paraná TV 1ª Edição
- 12h45 – Globo Esporte
- 13h20 – Jornal Hoje
- 14h00 – Vídeo Show
- 15h07 – Sessão da Tarde / Footloose: Ritmo Contagante
- 16h40 – Vale a Pena Ver de Novo / Anjo Mau
- 17h45 – Malhação
- 18h20 – Êta Mundo Bom!
- 19h15 – Paraná TV 2ª Edição
- 19h30 – Totalmente Demais
- 20h30 – Jornal Nacional
- 20h55 – Velho Chico
- 21h45 – Campeonato Brasileiro / Coritiba x São Paulo
- 23h45 – Profissão Repórter
- 00h25 – Jornal da Globo
- 01h00 – Programa do Jô
- 01h45 – Tirano - Poder Sem Limites
- 02h30 – Corujão
- 04h05 – Under The Dome: Prisão Invisível

REDE MASSA

- 05h50 – Negócios da Terra
- 06h00 – Jornal do SBT Manhã
- 07h00 – Tribuna da Massa Manhã
- 08h00 – Primeiro Impacto
- 08h30 – Mundo Disney
- 10h30 – Bom Dia & Cia
- 10h45 – Pitadas do Tempero
- 11h00 – Destaque
- 11h45 – Show de Bola
- 12h00 – Tribuna da Massa 1ª Edição
- 13h30 – Naipi Comunidade
- 14h15 – Casos de Família
- 15h15 – A Mentira
- 16h00 – Cuidado com o Anjo
- 16h30 – Mar de Amor
- 17h15 – Abismo de Paixão
- 18h15 – Meu Coração é Teu
- 19h20 – SBT Paraná
- 19h45 – SBT Brasil
- 20h30 – Cúmplices de um Resgate
- 21h30 – Carrossel
- 22h00 – Pra Ganhar é só Rodar
- 22h30 – Programa do Ratinho
- 00h15 – The Noite com Danilo Gentili
- 01h15 – Jornal do SBT
- 02h00 – Okay Pessoal!
- 03h00 – RR Soares

RIC TV

- 06h30 – Balanço Geral Manhã
- 07h30 – Paraná no Ar
- 08h55 – Fala Brasil
- 10h00 – Hoje em Dia
- 12h00 – Balanço Geral
- 14h00 – Ver Mais
- 14h45 – Amor e Intrigas
- 15h45 – Chamas da Vida
- 16h45 – Cidade Alerta
- 19h00 – Cidade Alerta Foz
- 20h00 – RIC Notícias
- 20h30 – Os Dez Mandamentos
- 21h30 – Jornal da Record
- 22h15 – Gugu
- 00h15 – Defiance
- 01h15 – Fala que Eu te Escuto
- 02h15 – IURD

CATVE

- 06h00 – Telecurso
- 07h00 – EPC
- 08h05 – Timmy e Seus Amigos
- 08h15 – Barney
- 08h20 – Cocoricó
- 08h35 – Timmy e Seus Amigos
- 08h45 – Bananas de Pijama
- 09h00 – Peppa Pig
- 09h15 – Quintal da Cultura
- 11h00 – Era Uma Vez No Quintal
- 11h30 – Que Monstro Te Mordeu
- 12h00 – Giro de Notícias
- 12h05 – Hora do Esporte
- 12h20 – Jornal da Catve 1ª Edição
- 13h00 – JC Debate 1ª Edição
- 13h30 – Pororo
- 13h35 – Timmy e seus Amigos
- 13h45 – Bananas de Pijama
- 14h00 – Peppa Pig
- 14h15 – Quintal da Cultura
- 17h15 – Era Uma Vez No Quintal
- 17h30 – Osmar, a Primeira Fatia do Pão de Forma
- 17h45 – Shaun, O Carneiro
- 17h55 – Giro de Notícias
- 18h00 – Esporte, Política & Cidadania
- 19h00 – Jornal da Catve 2ª Edição
- 19h30 – Bate Rebate
- 20h30 – JC Debate
- 21h00 – Jornal da Cultura

Programações sujeitas a alterações

Poupedi Sicredi: o ponto de partida da viagem dos seus sonhos.

Para todos os planos da sua família, conte com os Poupedis para ajudar você a poupar. Investindo na poupança do Sicredi, você ganha o rendimento da aplicação e mais os resultados da cooperativa no final do ano; e a comunidade também ganha, porque os recursos são reinvestidos na sua região.

Venha falar com a gente.

Faça uma Poupedi Sicredi.

Poupedi
Sicredi

GENTE
QUE
COOPERA
CRESCER

SICREDI

Acesse www.poupedisicredi.com.br
e descubra várias dicas para poupar e realizar.

CONNECTIVIDADE QUE VOCÊ NUNCA VIU, COM CONDIÇÕES QUE VOCÊ SÓ VAI VER NESTE MÊS. APROVEITE.



ECOSPORT

FreeStyle 1.6L Flex 2017 (cat. EFA7)



Sync com comandos de voz
em português e bluetooth

3 ANOS
DE GARANTIA

- Direção elétrica • Ar-condicionado • Air bag duplo • Vidros, travas e espelhos elétricos • Freios ABS
- Bagageiro de teto • Rodas de liga leve 16" • Faróis de neblina • Controle do rádio no volante
- Sensor de estacionamento traseiro com indicação gráfica e sonora

A partir de

R\$ **74.490**
à vista

Entrada de

R\$ **44.694**

Parcelas de

36x R\$ **868**

TAXA ZERO



CASCADEL: Av. Brasil, 5606 – (45) 3220-8200 • TOLEDO: Av. Parigot de Souza, 1215 – (45) 3379-7600
ASSIS CHATEAUBRIAND: Av. Tupassi, 1500 – (44) 3528-8950 • PALOTINA: Av. Pres. Kennedy, 1761 – (44) 3649-0000

Preços e condições de financiamento válidos até 10/6/2016. Custo Efetivo Total (CET), calculado na data de 12/5/2016 a partir de 4,18% a.m. e 63,48% a.a., por meio do Programa Ford Credit. Não abrangem seguro, acessórios, documentação e serviços de despachante, manutenção ou qualquer outro serviço prestado pelo Distribuidor. Sujeito à aprovação de crédito. O valor de composição do CET poderá sofrer alteração, quando da data efetiva da contratação, considerando o valor do bem adquirido, as despesas contratadas pelo cliente e os custos de Registros de Cartórios variáveis de acordo com a UF (não inclusos no valor das parcelas e no cálculo da CET). Contratos de Financiamento e Arrendamento Ford Credit são operacionalizados pelo Banco Bradesco Financiamentos S.A. Valores válidos para cores sólidas. Frete incluso. Imagens meramente ilustrativas.



Na cidade, somos todos pedestres.

Rose Bracht

social@oparana.com.br

Pérola do dia

“Quanto mais você glorifica e celebra sua vida, mais você tem na vida para celebrar”.
Oprah Winfrey

Infame

Se os opostos se atraem, cadê a pessoa bonita, inteligente, rica e legal atraída por mim?

Joia rara

Para os endinheirados, mas endinheirados mesmo, vale contar que a famosa casa de leilões Sotheby's, de Londres, vai leiloar dia 29 de junho o diamante Lesedi la Rona, de 1.109 quilates. Figurando como o segundo diamante de maior qualidade já descoberto, com tamanho parecido ao de uma bola de tênis, a gema pode alcançar lance de até US\$ 70 milhões.

Destaque

Foram prorrogadas até o dia 3 de junho as inscrições para a Seleção de Contos Infantis e Inéditos promovida pelo Sesc Paraná. A ação pretende resgatar a relação dos paranaenses com os elementos culturais do estado, sejam eles: símbolos, lendas, gastronomia, personagens e costumes. Mais informações no site www.sescpr.com.br

Prato cheio

O roteiro gastronômico dos cascavelenses destaca para a noite de 3 de junho um festival de massas, atração da 1ª Noite do Voluntário. O jantar terá como objetivo a arrecadação de fundos para o Centro de Voluntários e o Templo Caminho Espiritual da Luz, movimentará a Chácara Cabana e o cardápio reunirá dez sabores de massa. Mais informações pelo telefone (45) 8829-8189.



Ciranda social

Em temporada de férias, Amadeu e Elisangela Batista de Andrade estão curtindo o calor do Nordeste.

Terá como palco o Teatro Municipal de Cascavel, na noite de hoje, evento beneficente que marca a passagem do Dia Nacional da Adoção, programa de debates e apresentações artísticas com entrada gratuita em que os participantes podem doar pacotes de fralda ou caixas de leite que serão destinadas para o Recanto da Criança.

Bodas de Prata: recepcionando familiares e

amigos o sabor de um jantar, Eleodoro e Márcia Regina Félix comemoram hoje 25 anos de casados.

Aniversariante de segunda-feira, Ana Luiza Mendes Vieira ganhou festa surpresa da galera amiga.

A Prefeitura de Toledo prorrogou até dia 1º de junho o prazo das inscrições para o 9º Festival de Música Gospel. O evento será realizado entre os dias 16 e 18 de junho.

Adrielle e Flávio Moraes Neto aguardam para outubro a visita da cegonha.

Curtindo badalada festa que reuniu amigos da sociedade cascavelense nesta temporada, Tiago Basso, Stella Marys Bertoncelli, William Torres e Camila Siuta, na lente de Vinicius Bracht

PLASTIVEL
Indústria de Plásticos Cascavel Ltda
Sacos, Sacolas, Filmes Técnicos, Embalagens Plásticas Personalizadas.
Fone/Fax:
45.3038-4358 / 3035-4360
9969 4414
www.plastivel.com.br
BR 277 KM 596
Cascavel - Paraná



Beleza pura: Sasha Luthielle clicada por Eduardo Correia em agito produzido no Bangai Asian Bistrô

Aniversariantes

◆ Gabriel Roberto Schons Adam, Sandra de Fátima Villwock, Ivone Grando Forcelini, José Carlos Luiz, Jacira Vacari, Elói Schmidt Bastos, Rosangela Campos, Sidnei Queiroz, Adriane Peres Nogueira, Milton Gonzaga, Ricardo Ferreira Lemes, Anita Macedo de Alencar, Cláudia Denardin Dona, Adriano Consentino Cordeiro, Edson Roberto Pilati.

RIC TV RECORD
A TV que Cascavel vê

Domingo automobilístico

O próximo domingo será especial para quem gosta de automobilismo. Às 9h a Globo transmitirá o GP de Mônaco de Fórmula 1 e a partir das 13h a Band mostrará as 500 Milhas de Indianápolis, competição que chega à sua 100ª edição. Será o primeiro grande teste da Band, que decidiu não mais transmitir o Campeonato Brasileiro de Futebol.

2º DESAFIO DE ARRANCADA DE CASCAVEL
29/5
A partir das 9h
Autódromo Zilmar Beux Cascavel - PR
Ingresso: R\$ 15

Tomasselli

A catarinense Bruna Tomasselli (Bruna & Bia Malhas/Mor-maii/JZ Racing/WNGSports) conquistou mais um pódio na Fórmula 4 Sul-Americana na 3ª etapa da categoria, realizada no último domingo no Autódromo de El Pinar, no Uruguai. Com três pódios em três corridas, ela ocupa a quarta colocação no campeonato.

Copa Troller

A Copa Troller começou com tudo a atual temporada e já realizou as duas provas iniciais com mais de 200 participantes. Além das disputas em cinco categorias, desde Iniciantes até Graduados, o rali criou uma modalidade especial para reunir a mídia em uma prova sem pontuação. O objetivo é reunir quatro jornalistas e blogueiros por etapa, oferecendo a oportunidade de realizar a cobertura da prova a bordo dos utilitários Troller T4 e vivenciar todos os momentos do rali.

Copa Cascavel terá 2ª etapa sábado

A 2ª etapa da Copa Cascavel de Kart será disputada sábado no Kartódromo Delci Damian. Serão disputadas as categorias Cadete, Sudam, 125cc Sênior, F-4/RD 135, Novatos, Sprinter e Batom. A promoção é do Kart Clube e a supervisão da FPrA (Federação Paranaense de Automobilismo). Participarão pilotos de Cascavel, Foz do Iguaçu, Francisco Beltrão e Maringá. As inscrições podem ser feitas na secretaria do clube, com Cleocir, pelo

telefone (45) 9968-7176.

CATEGORIA INDOOR

Uma das novidades desta etapa será a realização da categoria Indoor, com no máximo de 15 pilotos por bateria. Ela será disputada nos intervalos das provas dos chamados profissionais e a bateria final no fim da programação. Não será permitida a participação de pilotos federados. Inscrições e mais informações pelo telefone (45) 9993-5411.



Assis Marcos Gurgacz irá disputar a categoria 125cc Sênior

Panorâmica
 Imaginologia Odontológica
 Serviços de Radiologia
 Tomografia Computadorizada
 Documentação Odontológica
 Rua Antonina nº 1971 - Cascavel PR
 45 3224 5662
 www.panoramicaaraiox.com.br

Metropolitano de Curitiba prossegue com a 3ª etapa neste fim de semana

O Campeonato Metropolitano de Velocidade de Curitiba prossegue neste fim de semana com a realização da 3ª etapa, numa promoção da Federação Paranaense de Automobilismo. Toda a programação

será desenvolvida sábado e domingo. No sábado serão realizados os treinos livres, ficando para o domingo as provas. A programação inclui também a realização da 3ª etapa da Sprint Race.



A categoria Marcas mostra equilíbrio e tem a expectativa de belas disputas na 3ª etapa

Classificação do Metropolitano de Velocidade de Curitiba

| Categoria Marcas A | | |
|---------------------------|---|--------|
| Pos. | Piloto | Pontos |
| 1º | Ruslan Carta Filho | 65 |
| 2º | Davi Dal Pizzol | 57 |
| 3º | Richard Heidrich | 55 |
| 4º | Gustavo Magnabosco/Rafael Augusto Bastos | 36 |
| 5º | Thiago Miola Klein | 34 |
| Categoria Marcas B | | |
| 1º | Edson Enrique H. Bueno | 60 |
| 2º | Davi Gustavo Dal Pizzol | 52 |
| 3º | Stive Augusto Tokarski | 48 |
| 4º | Eduardo Marqueto Pavelski | 47 |
| 5º | Samir Guimarães Silva | 45 |
| Categoria Turismo A | | |
| 1º | Willians Jefferson Peres | 88 |
| 2º | Carlos Alexandre Vaz/Marcelo Cordeiro | 63 |
| 3º | Rodrigo Kostin/Roberto Baú | 40 |
| 4º | Elberto Max Alves | 38 |
| | Rodrigo Luís Tassi | 38 |
| Categoria Turismo B | | |
| 1º | Roberto Bonato/Evandro Maldonado | 59 |
| 2º | Rafael Muratori Barranco | 54 |
| 3º | Daniel Carvalho Imbriani/Bruno Nascimento Muhlstedt | 52 |
| 4º | Daniel Ricardo Bastos | 41 |
| 5º | Andre Farias Conti | 39 |
| Categoria Turismo 5000 | | |
| 1º | Armin Kliewer | 82 |
| 2º | Richard Anthony Heidrich | 69 |
| 3º | Marco Antonio Ortega Garcia | 57 |
| 4º | Rubens Abrahams Kliewer | 44 |
| 5º | Wanderlei Antonio Berlanda | 22 |
| Categoria Fórmula Premium | | |
| 1º | Lucas Gandolfi Vida | 43 |
| 2º | Lucas Felipe Eremith S. Silva | 33 |
| 3º | Daniel Gaidex Júnior | 25 |
| 4º | Airton Guilherme Almeida Santos | 22 |
| Categoria Fórmula Renault | | |
| 1º | Lucas Gandolfi Vida | 43 |
| 2º | Lucas Felipe Eremith S. Silva | 33 |
| 3º | Daniel Gaidex Júnior | 25 |
| 4º | Airton Guilherme Almeida Santos | 22 |

KART OUTDOOR
 Reserva de horário
 9993-5411
 no kartódromo de Cascavel
 Em frente ao Lago

JGS
 Construções, Comércio e Serviços LTDA
 Apóia o Kart Clube de Cascavel

ACDelco FREEDOM

CASA WIRELESS
 DISTRIBUIDOR AUTORIZADO
 AMERICA AMERICA BOX
 Shopping Vendôme, 5º Piso
 www.casawireless.com.py

Damian Auto Center
 A primeira loja de pneus de Cascavel
 • ALINHAMENTO
 • BALANCEAMENTO (NO LOCAL)
 Revendedor autorizado Trava Carneiro
 Av. Brasil, 4518 - Fone (45) 3223-6363
 Cascavel - PR

eurotec Distribuidora
 Distribuidora de peças e equipamentos para postos de combustíveis
 Av. Trancredo Neves, 1.813
 Fone (45) 3225-0633

INSPEL
 Inspeção Veicular de Cascavel
 Fone: (45) 3326-9303
 Av: Tancredo Neves, 2608
 Cascavel - PR

Numeração da seleção

A CBF divulgou ontem a numeração oficial dos jogadores para a disputa do amistoso de domingo contra o Panamá, nos Estados Unidos, e para a disputa da Copa América Centenário, na qual o Brasil estreará no dia 4 de junho contra o Equador, no Estádio Rose Bowl. Os 11 primeiros números da lista sugerem a formação titular: Alisson (1); Daniel Alves (2), Miranda (3), Gil (4) e Filipe Luís (6); Casemiro (5), Elias (8) e Lucas Lima (10); Douglas Costa (7), Gabigol (11) e Jonas (9). O camisa 19 Willian, entretanto, deve ganhar vaga no 11 inicial.

Chefe da delegação

Preocupado com a situação do Flamengo, o presidente Eduardo Bandeira pediu dispensa, ontem, do posto de chefe de delegação brasileira na Copa América. Com isso a função ficará com o Coronel Nunes, vice-presidente da CBF, mas que assumiu interinamente a entidade durante o afastamento de Marco Polo Del Nero no fim de 2015 e início deste ano.

Dia do Desafio

Sesc convida a população a se movimentar nesta quarta

Cascavel - Cidade participante do Dia do Desafio desde 2001, Cascavel novamente fará sua população se movimentar hoje, dia em que será realizado em todo o continente americano o evento criado nos anos 1980, no Canadá. A cidade terá quatro polos para a prática de atividades físicas, localizados na Avenida Tancredo Neves (marca passo), no Centro Esportivo Ciro Nardi (pista de

caminhada), no Lago Municipal (vertedouro) e na Avenida Brasil (esquina com a Rua Vicente Machado).

Entretanto, qualquer pessoa pode participar sem sair de casa, bastando para isso exercitar-se por durante 15 minutos e registrar a participação no site www.sescpr.com.br/ddd ou pelo telefone (45) 3219-5450. Neste ano Cascavel concorre no duelo saudável com a cidade peruana de Breña,

que tem aproximadamente 780 mil habitantes.

Competir com cidades com até o dobro de sua população não é novidade nem inibe a participação dos cascavelenses, pois todos ganham nessa disputa. Em 15 edições do Dia do Desafio, apenas duas vezes Cascavel movimentou menos da metade de sua população: em 2001 (48%) e 2004 (46%).

O Dia do Desafio, que deve-

rá envolver cerca de 49 milhões de pessoas em 22 países do continente nesta quarta-feira, é realizado no Brasil desde 1995 sob a coordenação do Sesc. Em Cascavel, mais de 40 profissionais de educação física estarão diretamente envolvidos na orientação e acompanhamento das atividades, que serão realizadas também em empresas, escolas e colégios, faculdades e academias, dentre outros locais.

Primeiro cascavelense a disputar Ironman Florianópolis viaja a SC

Cascavel - A 16ª edição do Ironman Florianópolis, mais tradicional e importante da série de eventos do Circuito Ironman no Brasil, será realizada domingo e contará com a presença inédita de um cascavelense: o triatleta Irving Fischdick, que embarcou ontem para Santa Catarina.

O evento reunirá mais de dois mil competidores de 38 países, fato que comprova a importância da etapa no cenário internacional. Na categoria elite estarão em jogo pontos para o ranking indi-

vidual e a premiação será de 75 mil dólares. Além disso, os atletas na faixa etária disputarão as 75 vagas para o Mundial Ironman 2016, que será no Havaí. Irving competirá na categoria 30/34 anos.

Para vencer 3,8 quilômetros de natação, 180,2 quilômetros de ciclismo e 42,2 quilômetros de corrida, com tempo limite de 17 horas, o cascavelense da equipe West Bike Triathlon treina há dois anos.

“Sou triatleta há quatro anos, mas para este Ironman estou treinando há dois. São

seis dias por semana de dedicação, com treinos em dois períodos em alguns dias. A rotina semanal é intensa. Faço de seis a dez quilômetros de natação, 50 quilômetros de corrida e 250 quilômetros de corrida, mas uma das maiores dificuldades é conciliar a vida profissional e em casa, já que tenho dois filhos pequenos”, diz o homem de ferro (tradução literal para ironman), que é dentista de profissão e espera completar a prova de domingo em 12 horas.



Irving Fischdick vai competir domingo em Florianópolis

panorama esportivo

No Paraná

O Brasil é o país com mais cidades participantes do Dia do Desafio (1.875), seguido de Venezuela (322), México (335), Guatemala (245) e Cuba (168). Apenas sete estados brasileiros não enviaram inscrições. Dentre os participantes, São Paulo é o que tem mais cidades inscritas (537), seguido de Rio Grande do Sul (493) e Paraná (306).

Sub-17

Os times de Cascavel não tiveram motivos para comemorar no fim de semana pela segunda rodada do Grupo B do Paranaense de Futebol Sub-17, pois tanto FCC quanto CCR perderam. O FC Cascavel foi derrotado em casa pelo Toledo por 3 a 0, enquanto o Cascavel CR perdeu em Francisco Beltrão para o União por 5 a 2. Com esses resultados, o FCC é agora quinto e penúltimo da chave com três pontos, e o CCR é quarto com seis. O líder é o Colorado com 16, seguido por União (15) e Toledo (13). O lanterna é o Batel, que ainda não pontuou. Amanhã o FCC desafiará o Batel em Guarapuava e o Toledo receberá o União em seu estádio, ambos às 15h. Já o CCR receberá o Colorado na sexta-feira.

Futsal

Após um dia de folga para comemorar a goleada por 14 a 0 sobre a seleção equatoriana e visitar as belezas naturais de Foz do Iguaçu, a seleção brasileira de futsal sub-17 voltará à quadra nesta quarta-feira pelo Campeonato Sul-Americano. O desafio será contra o Uruguai, a partir das 19h, no Ginásio Costa Cavalcanti, pela terceira e última rodada do Grupo A na primeira fase. Na estreia, sábado, o Brasil goleou o Peru por 8 a 1. O Sul-Americano seguirá até sábado, quando será conhecido o primeiro campeão da categoria no continente.

Feminino

A 1ª Liga Feminina de Futebol Sub-20 do Brasil confirmou Foz do Iguaçu e Manaus (AM) como as duas sedes da segunda fase da competição, além da tabela de jogos. As disputas serão de 8 a 12 de junho. Em Foz, os jogos serão no campo do Flamengo e as Poderosas terão pela frente Vasco da Gama (RJ), Adeco (SP) e Ferroviária (SP). Em Manaus a chave terá Iranduba (RN), Coritiba, Criciúma (SC) e Aliança (GO).

É muito fácil fretar um ônibus padrão Princesa dos Campos



Seja para turismo ou eventos, conte com uma empresa que há 80 anos investe no treinamento de motoristas, segurança, conforto, além de veículos que seguem um rigoroso sistema

de manutenção preventiva. Acesse o nosso site e veja como fretar é mais fácil do que você imagina:

www.princesadoscampos.com.br/fretamento

(45) 3225.4111

FRETAMENTO
EVENTUAL OU
CONTÍNUO



Princesa dos Campos
FRETAMENTO

Brasileirão

Coritiba recebe o S. Paulo para afastar a instabilidade

Curitiba - Alternando entre altos e baixos desde o início da temporada, o Coritiba quer afastar a instabilidade em 2016 a partir desta quarta-feira, dia no qual recebe o São Paulo pela terceira rodada do Brasileirão, às 21h45, no Couto Pereira.

O Coxa vem de derrota para o Santos depois de ter vencido o Cruzeiro na estreia. Antes, havia sido eliminado da Copa do Brasil pelo Juventude e perdido o título paranaense para o arquirrival Atlético-PR.

No Alto da Glória o clima é de mistério. O técnico Gilson Kleina fechou o treino de on-

tem, mas é certo que Kléber está 100% após ter sido substituído com dores contra o Peixe. Já Ceará e Juan podem ser as novidades nas vagas de Dodô e Leandro, e Luccas Claro pode recuperar a posição de Rafael Marques na zaga. Já o meia Dudu e o volante Amaral estão lesionados.

No São Paulo, o técnico Edgardo Bauza poupa três titulares para o duelo em Curitiba: Bruno, Ganso e Calleri. Eles serão conservados para o clássico de domingo com o Palmeiras, no Morumbi. Hudson, lesionado, e Mena, com a seleção chilena, são outros desfalques da equipe.

ÀS 19h30 | Botafogo x Atlético-PR em Minas



Com o atacante André Lima e mais dez jogadores, o Atlético-PR desafia o Botafogo às 19h30 desta quarta-feira em Juiz de Fora (MG). O artilheiro do Furacão na temporada com nove gols, foi o único nome confirmado pelo treinador, que deverá manter a base que empatou com o Atlético-MG no fim de semana. As novidades podem ficar por conta do lateral-direito Léo, que volta de suspensão, e do meia Vinícius, recuperado de lesão. Já a principal ausência será a do próprio Autuori, expulso diante do Galo. Tanto Atlético-PR quanto Botafogo buscam a primeira vitória no Brasileirão. Além do empate de domingo, o Furacão perdeu para o Palmeiras na estreia, ao passo que o Bota empatou com o Sport e perdeu para o São Paulo.

| PLACAR DE ONTEM | | |
|-----------------|-------|--------------|
| SÉRIE B | | |
| Ceará | 0 x 1 | Atlético-GO |
| S. Correa | 1 x 2 | Paraná Clube |
| Oeste | 2 x 1 | CRB |
| B. de Pelotas | 2 x 0 | Bragantino |
| Londrina | 1 x 0 | Náutico |

| JOGAM HOJE | | |
|----------------|----------------|---------------|
| BRASILEIRÃO | | |
| 19h30 | Botafogo | x Atlético-PR |
| 19h30 | Figueirense | x Santos |
| 21h | Flamengo | x Chapecoense |
| 21h | América-M | x Vitória |
| 21h45 | Palmeiras | x Fluminense |
| 21h45 | Coritiba | x São Paulo |
| 21h45 | Santa Cruz | x Cruzeiro |
| SÉRIE B | | |
| 19h30 | Bahia | x Joinville |
| SÉRIE C | | |
| 20h30 | Salgueiro | x Botafogo-PB |
| COPA DO BRASIL | | |
| 19h15 | América-RN | x Cama |
| AMISTOSO | | |
| 21h | Estados Unidos | x Equador |

os melhores preços e condições!

FABRICAÇÃO PRÓPRIA!

Gondólas

Expositor Ilha

Balcão açougue

Refrigerador

Cervejeira

Rouineiro

Bebedouros

Fabricadora de Gelo

Liquidificador

Extrator

Torre de chopp

Cadeiras e Banquetas

Sistema de armazenagem Para depósito

Cilindro elétrico

Balança

Fritadeira

Forno Industrial

Assador de Carnes

Armário estufa

até 48x até 12x

www.aurusequipamentos.com.br - Av. Brasil, 7334 - Cascavel, PR - (45)3223-0051

PREVISÃO DO TEMPO

CASCADEL

Muitas nuvens
Quarta 25/05/2016

Instável
Quinta 26/05/2016

Pancadas de chuva e trovoadas
Sexta 27/05/2016

| | |
|--|--------------------------------------|
| Maringá max 22 min 10 | Londrina max 22 min 09 |
| Cascavel max 20 min 08 | Paranaguá max 19 min 12 |
| Foz do Iguaçu max 21 min 10 | Curitiba max 15 min 09 |

CRESCENTE
12/06-05h09

CHEIA
20/06-08h02

MINUANTE
29/05-09h11

NÃO
04/06-23h59

Loterias CAIXA

NOSSOS RESULTADOS SÃO INFORMATIVOS E NÃO SUBSTITUEM OS RESULTADOS OFICIAIS.

| | | |
|---|--|--|
| <p>FEDERAL concurso 5077</p> <p>1º prêmio 20.834 2º prêmio 74.743 3º prêmio 06.444 4º prêmio 41.186 5º prêmio 26.203</p> | <p>DUPLA SENA concurso 1496</p> <p>1º sorteio 01 03 08 13 41 49</p> <p>2º sorteio 01 06 09 14 17 25</p> | <p>LOTOMANIA concurso 1660</p> <p>09 16 36 39 42 51 53 57 61 62 67 68 71 77 78 79 83 85 89 98</p> |
| <p>QUINA concurso 4092</p> <p>01 19 23 59 79</p> | <p>LOTOFÁCIL concurso 1365</p> <p>02 03 06 09 10 12 14 15 19 20 21</p> | <p>TIMEMANIA concurso 882</p> <p>08 17 26 42 58 72 80</p> |

17 18 26 30 33 37

22 23 24 25

TIME DO UNIAO BARBARENSE/SPA

Imobiliário

imobiliario@oparana.com.br

01 - O Paraná Quarta-feira, 25/05/2016



FOXA GIGANTE

Mãe,

a inspiração para a construção
de lares duradouros, seguros
e aconchegantes.

construtorajl.com



IMOBILIÁRIA
LOKATELL
Nosso negócio é feito de valores

CRECI 3248-J

45 3037 3137
CASCADEL • TOLEDO

RUA CARLOS DE CARVALHO, 3380 - CENTRO

WWW.LOKATELL.COM.BR



IMÓVEIS PARA VENDAS

APARTAMENTOS

R\$ 3.500.000,00 – Edifício Golden Park Apt 06, R. Minas Gerais 2245, 4 Qtos, sendo 4 suítes, 4 salas, sac., 2 Bwc, 1 Lav., Coz. Panej., Dep Emp., 3 vgs de gar. todo mobiliado, piscina, port. 24 hrs A.T 547,61 A.U 382,64

R\$ 3.000.000,00 - Ed. Golden Park, Apt. 501 Rua Minas Gerais, 2625 4 qtos, sendo 4 suítes, 4 salas, sac, 2 bwc, coz plan, dep. Emp. A. Ser., lav, 4 vgs gar., apt todo mob, piscina, portaria 24hrs, aq. a gás. A.U 382,64 m² A.T 547,61 m²

R\$ 2.300.000,00 - Ed. Acqua Residence. Apto 401. Av. Atlântica. Balneario Camboriu. C/3 qtos, sendo 1 suite, 3 salas, sala tv, sala jantar, cozinha, área serviço. 2 vagas de garagem. A.U 185,00 m² A.T 224,00 m²

R\$ 620 mil - Edifício Armando de Rezende. Rua Olavo Bilac, 1251 centro. 3 quartos sendo 1 suite, sala, sala de tv, sacada, bwc, cozinha, Área de serviço, lavabo, churrasqueira, 2 vagas de garagem. A.T 203 M2

R\$ 580 mil - Ed. Vasco da Game. R. Recife 389. 3 quartos, sendo 1 suite, sala de estar e jantar, coz, dep. Emp., A. Ser. 2 vgs de gar. A.U 203 m2 A.T 270 m2.

R\$ 550 mil - Ed. Flor de Lotus. R. Voluntarios da Patria, 2161 3 quartos sendo 1 suite, sala, sacada, coz, bwc, A. Ser. 2 vgs garag. A.U 109 m2 A.T. 180 m2.

R\$ 500 mil - Edifício Ita. R: São Paulo, 1411 - Centro. 5 quartos, sendo 1 suite, 2 salas, sacada, bwc, coz. planej. Dep. Emp. A. Serv. Lavabo, Churrasq. 2 Vgs de Gar. A.U 189,80 m² A.T. 253,56 m²

R\$ 460 mil - Ed. Sant Paul, R. Rio de Janeiro, 4599- Centro. 2 quartos sendo 1 suite, sala, cozinha, Dep. Emp. Área de Ser. Churrasqueira, 1 vg de gar. Semi Mobiliado. A.U 108,79 m2 A.T 139,44 m2.

R\$ 450 mil - Ed. Barcelona. R. Rio de Janeiro, 3002. 3 qtuos, sendo 1 suite, sala, cozinha, A. Ser., 2 vgs de gar. A.U 107 m2 A.T 176 m2

R\$ 430 mil - Ed. Monte Castelo Apt 101 Rua São Paulo, 921 3 qtos, sendo 1 suite, sala, sac, coz, bwc, dep. emp, churras., 1 vg gar. A.T. 180,38 A.U 128,38m².

R\$ 380 mil - Ed. Galileu R. Recife, 1469, Centro. 3 quartos, sendo 1 suite, sala, sacada, bwc, cozinha planej., A.Serv. 2 vagas de garagem. A.U 107,05 m2 A.T. 166,90 m2.

R\$ 350 mil - Ed. Estrelita Rua da Bandeira 767, 3 quartos sendo 1 suite, sala, coz, bwc, sacada c/ churr., área ser., 1 vg de gar. A.T 113,5 A.U 74,27.

R\$ 290 mil - Ed. Bela Vista de Minas R. Minas Gerais, 1083 Centro. 3 qtuos, sendo 1 suite, sala, sacada, Bwc, Cozinha, Área Serv. Churrasqueira, 2 Vagas de garagem.

R\$ 280 mil - Ed. Alamanda Apt 38 Rua Parana, 1554. 3 qtos, sendo 1 suite, sala, sacada, coz, A.S. 1 vg de garagem, A.U 85 m2 A.T. 110 m2.

R\$ 270 mil - Ed. Milão R. Parana 5319, Coqueiral. 2 quartos, sala, sacada, cozinha, bwc, área de ser, 1 vaga de garagem. A.U 64,90 m2 A.T 104,60 m2

R\$ 259 mil - Ed. Grand Hudson. R. Uruguai, 431. 2 quartos, sendo 1 suite, sala, sacada, Cozinha, bwc, A. Serv. Churrasqueira, 2 vgs de garagem. A.U 84,50 m2 A.T 110,18 m2

R\$ 245 mil - Ed. Residencial Vitoria. R. Vicente Machado Country. 3 qtuos, sala, cozinha, bwc, área de ser, 1 vaga de garag. A.T 95 m2 A.U 75 m2

R\$ 220 mil - Ed. Araguaia. R. Barão do Cerro Azul, 1152. C/ 2 quartos, sala, cozinha. bwc, área de serv. 1 vaga de garagem. A.U 74,80 m2 A.T 102,73 m2

R\$ 200 mil - Ed. Bremem. Rua Pio XII, 1723, Apto 14 Bloco B c/ 3 qtos, sendo 1 suite, salas, coz., A.S. 1 vaga de gar. A.U 74,18m² A.T 114,56m²

R\$ 190 mil - Ed. Dona Rosa R. Pedro Ivo, 1432 Apt. 32 2 qtuos, sala, sacada, coz, bwc, A. ser. Churas, 1 vg gar. A.U 60m² A.T. 72,36 m²

R\$ 180 mil - Edifício America Rua Doutor Santino Erasmo de Amarin, 420 Maria Luiza. 3 Quartos, sendo 1 suite, sala, sala de tv, sacada, bwc, área de serviço, churrasqueira, 1 vaga de garagem. A.T 84,11 m2 A.U 75,88 m2.

R\$ 180 mil - Ed. Torre do Sol I Rua Jose Bonifacio, 532 São Cristóvão. 3 quartos, sala, cozinha planejada, bwc, área de serviço, 1 vaga de garagem. A.U 60 m2 A.T 70 m2.

R\$ 178 mil - Ed. Altemburg R. Rafael Picolli, 2791 Apt. 04 Bl C 2 quartos, sala, coz. planj. A. Ser., 2 vagas de garagem, Ato. semi mob. A.U 60,93 A.T 107,37.

R\$ 170 mil - Ed. Rio Verde. R. Mar Deodoro, 1623 3 quartos, sala, coz. plan., sacada, bwc, A.S 1 vaga de garagem. A.T 65,68 m² A.U 59,60 m²

R\$ 170 mil - Ed. Ever Life II Apto 22 Rua Pernambuco, 2617. 2 qtuos, sala, cozinha, bwc, área serviço, 1 vaga garagem. AT 65,08m² e AU 48,97m²

R\$ 165 mil - Edifício Rothengurg Rua Sete de setembro, Apt 21 2 quartos, sala, cozinha, bwc, área de ser. e 1 vg de gar. A.T 98,60m² A.U 62,52 m²

R\$ 165 mil - Ed. Divina Presença R. Amarildo Passos, Fag. 2 Quartos, 2 Salas, Sac., Bwc, Cozinha, Área Ser., 1 Vg Gar. A.T. 84,77 m² A.U. 55,53 m²

R\$ 165 mil - Ed. Rio Verde, APT 88 Bl 08. Rua Marechal Deodoro, 1623 Vila Tolentino. 2 quartos, sala, cozinha, bwc, A. Serv. 1 vaga de garagem. A.T 68,68 m2 A.U. 59,60 m2.

R\$ 160 mil - Ed. Ever Life II Apt 21 r. Pernambuco 2617. 2 qtuos, sala, coz. Bwc, A. Ser. 1 Vg Gar. A.U 58 m² A.T 65,08 m²

R\$ 160 mil - Ed. Lorient Rua Cristó Redentor, Pioneiros Catarinenses. 2 quartos, sala, sala de tv, sacada, bwc, cozinha, área de serviço, 1 vaga de garagem. A.T 75,34 m2 A.U 52,46 m2.

R\$ 150 mil - Ed. Rothembug R. Sete de Setembro, 2298 c/ 2 quartos, sala, cozinha, bwc, A.Serv., 1 vaga de garagem. A.U 50,41 m2 A.Y 83,29 m2

R\$ 150 mil - Ed. Bariloch Rua Marechal Floriano, 2464- Centro. 3 quartos, sala, cozinha, bwc, área de serviço, 1 vg de gar. A.U 50,45m2 A.T 64,33 m2

R\$ 140 mil - Edifício Vega II. Rua Belém 474, 2 quartos, sala, cozinha, sacada, bwc social, A.S. 1 vaga de garagem, A.T 59,18 m2 A.U 54,42 m2

R\$ 135 mil - Ed. Hannover R. Manaus, 2046- Cancelli. c/ 2 quartos, sala, cozinha, bwc, a. Serv. 1 vaga de garagem. A.U 48,59 m2 A.T 80,25 m2

R\$ 115 mil - Ed. Universitário Av. Fag, 212. 1 quarto, sendo 1 suite, sala, cozinha, área de serviço. A.T 39,18 A.U 29,45.

R\$ 110 mil - Ed. Nova Conquista R. Tamoios 147, 2 quartos, sala, cozinha, bwc, área de serviço, 1 vaga de garagem. A.U 58,51 m2

R\$ 96 mil - Res. Park Vitória Apt 21 Rua Barão do Cerro Azul, Pacaembu. 2 Quartos, sala, cozinha, A. Sev., 1 vaga de garagem. A.U 38,93 m2 A.T 55,06 m2

Consulte-nos - Ed. Solar Du Parc. R. Uruguai, 570. C/ 2 qtuos, 1 ste, sla 2 amb., coz., bwc social, 2 vgs de gar, sacada c/ churras., slão de festas. A.T. 130,00m².

Consulte-nos - Ed Solar Du Parc Max Varanda c/ churrasqueira. R. Uruguai, 570. Ap 101. Alto Alegre. 1 Ste, 2 Qtos, Sla 2 Amb, Coz, A.S., bwc.

Consulte-nos - Ed. Alameda das Palmeiras, Rua General Osorio, 1988 Apt 201, 3 quartos sendo 2 suite, 2 salas, sacada, bwc, coz., A.S., churrasqueira, 2 vagas de garagem, aquec. a gás, porcelanato, A.U. 95,45 m² A.T 182,69 m².

Consulte-nos - Ed. Res Lokatell. 81m² de At., 02 qts, sla, coz., sacada c/ churras., bwc, A.S., 1 vg de gar., elevador, slao de festas.

Consulte-nos - Ed. Res. Universitário. Quarto, sala, cozinha, bwc.

Consulte-nos - Ed. Prime Tower Residence. 2 qtuos, 1 ste master, sac, coz, A.S., bwc, garagem.

Consulte-nos - Ed. Armelinda. R. V. de Guarapuava. 2 qtuos, 1 ste, 2 vgs de gar., sl de estar e jantar, coz., sac. c/ churras., A.S. coletiva, sl festas, elevador.

Consulte-nos - Ed. Abraham Lincoln. R Natal, ap 401. 3 suítes, 2 salas, cozinha, A.S., bwc e lavabo, sacada e 2 vgs de garagem. A.U. 136m² e A.T 238m²

Consulte-nos - Ed. Armando Rezende. Centro. Excelente localização, 2 vgs de garagem, sacada, 1 quarto, 1 suite, bwc, cozinha, área de serviço

Consulte-nos - Ed. Geraldo Marques Saraiva. Centro. Sacada com churrasqueira, 2 quartos, 1 suite, bwc social, A.S., cozinha, 2 vgs de garagem. **Consulte-nos** - Ed. Guiomar Rezende. Centro. C/ 2 qtuos, 1 ste, sl estar e jantar, cozinha, bwc, A.S., 2 vgs de garagem, sacada.

rasqueira, 2 quartos, 1 suite, bwc social, A.S., cozinha, 2 vgs de garagem. **Consulte-nos** - Ed. João Batista Cunha. R Riachuelo, 2420. Centro. Com 2 quartos sendo 1 suite, sala 2 amb., coz., A.S., bwc social, 2 vagas de gar. A.U. 88,67m² e A.T 146,48m².

Consulte-nos - Edifício Lorient, Rua Cristo Rei, 55 Pioneiros Catarinense, 2 quartos, sala, sacada, coz., bwc, A.S., churrasqueira 1 vaga da garagem.

CASAS

R\$ 900 mil - R. Antonina, 1974 Centro. 3 quartos, sendo 2 suítes, 2 salas, sala de tv, copa, lavabo, 2 bwc, cozinha, área de serviço, dependência de empregado, varanda, semi mobiliado, A.U. 250 m2 A.T. 560 m2

R\$ 950 mil - R. Carlos de Carvalho, 2994. 4 quartos, sendo 1 suite, 2 salas, cozinha, 2 bwc, varanda, A.S. 2 vagas de garagem, edícula. A.U 220 m2 A.T 747,50 m2

R\$ 800 mil - R. Minas Gerais, 450 c/ 5 quartos sendo 1 suite, 2 salas, cozinha, 4 bwc, artea de serviço. 5 Vagas de Garagem. A.U 406 m2 A.T 715 m2.

R\$ 800 mil - R. Antonio Jose Elias, 1128- Coqueiral. 3 quartos, sendo 1 suite, 2 salas, copa, coz. planej., A. ser., varanda, churrasqueira, 4 vgs de gar. Imovel semi mobiliado. A.U 280 m2 A.T 399 m2.

R\$ 740 mil - R. Oswaldo Cruz, 1308, Neva. 4 qtuos, sendo 1 suite, 2 salas, bwc, cozinha, área de serviço 2 vgs garagem. Aquecimento a gas, Piscina, Edicula ccom churrasqueira. A.U 285 m2 A.T 461,50 m2

R\$ 660 mil - Rua Flanboyant, 1872 Tropical. 3 quartos sendo 1 suite, sala, copa, lavabo, bwc, cozinha, a. serviço, churrasqueira, 2 vagas de garagem. A.U 192 m2 A.T 444 m2

R\$ 550 mil - R. Sergio Djalma de Hollanda, 1521 3 Qtos, sendo 1 Suite, 2 salas, Coz. Planej. A. Ser. Varanda, Churrasq. 2 Vgs Gar. A.U 217 m² A.T 414 m²

R\$ 530 mil - Rua: Cuiabá, 4183 Alto Alegre. 3 qtuos, sendo 1 suite, sala, sala de jantar, bwc, cozinha, área de serviço, 2 vagas de garagem A.U 200 m2 A.T 371,10 m2

R\$ 480 mil - R. Pres. Bernardes 3403. Centro. Terreno c/ 560m² sendo 14x40. Casa c/ 4 quartos sendo 1 suite, sala de estar e jantar, cozinha, bwc, lavabo, hall de entrada, sobra de terreno na frente.

R\$ 480 mil - R. Euclides da Cunha, 200 Pq. São Paulo. 3 quartos sendo 1 suite, sala, copa, bwc, área de serviço, varanda com churrasqueira, 3 vagas de garagem. A.U 217,32 m2 A.T 504 m2

R\$ 450 mil - R. Laranjeiras do Sul, 1264. Nova York. 3 quartos, 2 salas, cozinha, bwc, área de serviço, garagem, AU. 90m², AT 368m² sendo 16x23.

R\$ 380 mil - Rua Marechal Floriano 433, Vila Tolentino. 3 quartos, 2 salas, bwc, cozinha planejada, área de serviço, 1 vaga de garagem coberta, 2 vagas descobertas, A.U 179,84 m2 A.T 420 m².

R\$ 350 mil - R. Prudente de Moraes, 142 Pq. São Paulo. 3 quartos, sala, copa, coz, bwc, A. Ser., Churrasq., 1 Vg de Gar. A.U 80 m2 A.T 242,87 m2

R\$ 350 mil - Rua Carlos de Carvalho, 944 Parque São Paulo, 3 quartos, 2 salas, bwc, cozinha, área de serviço, varanda, 1 vaga de garagem, 2 vagas de garagem descoberta A. U. 150 m² A.T 402 m²

R\$ 300 mil - Rua Fortaleza 3844, Jardim Cristal 3 quartos, sala, cozinha, área de serviço, 2 vagas de garagem. A.U 110 m2 A.T 225 m2

R\$ 300 mil - R. Comandante Carlos Alberro Doro 2 quartos sendo 1 suite, 2 salas, cozinha, área ser. 3 vgs de garag. A.T 376,29 A.U 196 m2

R\$ 270 mil - R. Mar. Candido Rondon, 3765 Cancelli, 4 quartos, sendo 1 suite, cozinha, bwc, área serviço, churrasq. 2 vagas de gar. A.T 372,60.

R\$ 270 mil - R. Alcides Paese, 400 Floresta. 3 quartos, 3 salas, cozinha, bwc, área de serviço, varanda com churrasqueira, 1 vg de garagem. A.U 150 m2 A.T 182 m2.

R\$ 270 mil - R. Eng. Heinz Marth, 1765 Santa Felicidade, c/ 4 quartos, sala, cozinha, área serv., varanda (casa inacabada) A.U 100 m2 A.T 663 m2

R\$ 260 mil - Rua Marcia Cristina Galvão Nasc. 566, Nova Cidade. 3 quartos, sendo 1 suite, sala, bwc, coz, A. ser., churrasq. 1 vg garagem. A.T 301,58 m2 A.U 188 m2

R\$ 250 mil - Cond. Planar Marinas de Boa Vista. Casa c/ 2 quartos, sala, coz, varanda. Apenas 100 metros do lago. Área total de terreno 997 m2

R\$ 250 mil - Rua, Victor Hugo, 268 Nova Cidade. 2 quartos, sala, cozinha, bwc, varanda, churrasqueira, A. Serv. 1 Vaga de garagem. A.U. 115 m2 A.T 225 m2

R\$ 250 mil - R. Nhambiguaras, 945- Santa Cruz. 3 quartos, sendo 1 suite, sala, cozinha, bwc, varanda com churrasqueira, 1 vaga de garagem, A.T 228,75 m2 A.U 130 m2

R\$ 240 mil - R. Marechal Rondon, 5253 Canada. 3 quartos sendo 1 suite, sala, cozinha, área serviço, 1 vaga de garagem. A.T 171,55 m2 A.U. 75,35 m2.

R\$ 230 mil - R. Fiorelo Scanagata, 218 Paulo Godoy. 2 quartos, sala, cozinha, bwc, 2 vagas de garagem, terreno de 220m² e 90,28m² área construída.

R\$ 220 mil - R Azaleia, 1466. Jd Guarujá. C/ 4 qtuos, sala 2 ambientes, cozinha. área de serviço, churrasqueira, 1 vaga de garagem, terreno com 264m² e 140m² de Área construída

R\$ 200 mil - Rua Hermes Vessaro, 850 São Cristóvão. 2 quartos, sala, cozinha, bwc, A.Serv, churrasqueira, 1 vaga de garagem . A.U 49,61 m2 A.T 105,87 m2

R\$ 200 mil - R. Dos Jasmim, 472- Guarujá. 2 quartos, 2 salas, bwc, coz., A. Serv., 1 vg de garagem. A.U 52,29 m2 A.T 264 m2

R\$ 190 mil - R. Jose Junior da Silva, 44- Padovani. C/ 3 quartos, sala, cozinha, área de serv. varanda, 1 vg de garar. A.U 87,45 m2 A.T 200 m2

R\$ 180 mil - R. Visconde Rio Branco, 495 Vila Tolentino. 3 Quartos, Sala, Coz, área de ser, Churrasq., 1 Vaga Garagem. A. U 62,14 m² A.T 63,34 m²

R\$ 180 mil - Rua Crisântemos, 545 Guarujá, 2 quartos, 1 sala, sala de jantar, bwc, cozinha, área de serviço, churrasqueira, 2 vagas de garagem, A.T 288,84 m2 A.U 110 m2

R\$ 180 mil - R. Danilo Paladini, 988 Santa Felicidade. 3 quartos, 2 salas, área de serviço, cozinha, 1 vaga de garagem. A. U 147,40 m² A.T 366 m²

R\$ 180 mil - R. João Ribeiro Pinheiro, 1075. Clarito. c/3 qtuos, salas, cozinha, área de serviço, bwc, 2 vagas de garagem. AU 99,98m² averbados A. T. 366 m².

R\$ 175 mil - Rua Placida Casagrande, 360 Mantovani 2 quartos sendo 1 suite, sala, cozinha, bwc, área de serviço, 1 vaga de garagem. A.U 60,00 m2 A.T 100 m2

R\$ 170 mil - Rua Comil, 397 jardim Veneza, 2 quartos, sala, bwc, cozinha, área de serviço, 1 vaga de garagem 2 vagas de garagem descoberta, A.T 360 m2 A.T 70 m².

R\$ 160 mil - Rua Caraiabas, 909 Santo Onofre; 2 quartos, sendo 2 suítes, sala, copa, cozinha planejada, A. Serviço, churrasqueira, 1 vaga de garagem. A.U 90 m2 A.T 90 m2 em condomínio fechado.

R\$ 150 mil - Rua Emilio de Menezes 351 casa 351 Lua Nova I 3 quartos, sala, cozinha planejada, bwc, área de serviço, 1 vaga de garagem, 1 vaga de garagem descoberta, churrasqueira. A.T 141,41 m2 A.U. 58 m2

R\$ 110 mil - R. Piquiri, 906 Cond. Pantanal, 2 Quartos, sala, Bwc, coz, A.S., churrasq., 1 vg de garagem, cond. fechado. A.T 100 m2 A.U 48 m2.

R\$ 100 mil - Casa 08 quadra 09 Cond. Pantanal 2 quartos, sala, cozinha, bwc, área de serviço 1 vaga de garagem. A.T 107,10 m2 A.T 49,07 m2

SOBRADOS

Consulte-nos - R. João de Matos 1245. Tropical. Cond. Res. Beverly Hills. 1 suite com sacada, 2 quartos, cozinha, copa, lavabo, bwc social, Área de serviço, 02 vagas de garagem, piscina, salão de festas.

R\$ 990 mil - R. Fagundes Varela, 2900 Rec. Tropical. 4 quartos, sendo 1 suite, closet, sala, sacada cozinha, 2 vagas de garagem cobertas, 2 vagas descobertas Piscina A.T 420 m2 A.U 398 m2.

R\$ 950 mil - R. Souza Naves, 1293 Pq. São Paulo, 4 salas, 4 quartos sendo 1 suite, cozinha planejada, 3 bwc social, 2 sacada, área de serviço, churrasqueira 2 vagas de garagem 2 vagas de varagem. edicula, piscina. A.U 219,95 m2 A.T 402 m2.

R\$ 860 mil - R. Aquilino Massoquin, 957 - Continental Park. 3 quartos, sendo 1 suite, sala de estar e jantar, cozinha planejada, 2 bwc, lavabo, área de serviço, churrasqueira, 2 vagas de garagens. A.U 180 m2 A.T 250 m2.

R\$ 530 mil - Rua. Espaço verde, 510 Roma. 3 quarttos, sendo 3 suite, 2 salas, sacada, cozinha planejada, lavabo, bwc, A. Serv. Edicula com churrasqueira, 2 Vagas de garagem, semi mobiliado. A.T 201,43 m2 A.U. 180 m2

R\$ 420 mil - R. Casemiro de Abreu, 1189 Alto Alegre. 5 quartos, sendo 1 suite, 2 salas, copa, cozinha, 3 BWC, sacada, A. Ser. Churrasq. 2 Vagas de gar. A.U 265 m2 A.T 210 m2.

R\$ 375 mil - R. Presidente Costa e Silva, 2227 3 quartos, sendo 1 suite, sala, cozinha bwc, lavabo, área de ser. Churrasq. 2 vgs de gar. A.U 150 m2 A.T 130,35 m2

R\$ 360 mil - R. Visconde de Guarapuava, 714 - Centro. 3 quartos sendo 1 suite, 2 salas, cozinha planejada, bwc, lavabo, área ser., 1 vaga de garagem, churrasqueira, A.T 116,5 m2 A.U 135 m2

R\$ 355 mil - R. Iraci Viganio, 195 Porto Seguro. 4 Quartos, sendo 1 suite, coz, lav, bwc, sala, sacada, churrasq. 2 vgs gar, aquec. a gás, A.T 123,75 A.U 123,75.

R\$ 300 mil - R. Guaias, 448. Stº Onofre. C/ 2 quartos, 1 suite, sl estar e jantar, cozinha, bwc, lavabo, garagem, churrasqueira, sacada.

R\$ 300 mil - R. Nilo Peganha, 225 Pq São Paulo. 3 quartos sendo 2 suítes, sala, copa, coz. planej. bwc, sacada, A. Ser. Churrasq. 1 vg gar. A.U 93,37 A.T 93,97

R\$ 280 mil - R. Elvira fatten franz, 615 Canada. 3 quartos, sala de estar e jantar, cozinha, lavabo, bwc, sacada, área de serviço, churrasqueira, 1 vaga de garagem. Em condomínio. A.U 89,80

R\$ 265 mil - R. Agostinho dos Santos, 1068 3 qtuos, sendo 1 suite, 2 salas, coz, lav, bwc, sacada, A. ser. Garagem. A. U 92,92 m² A.T 97,14 m²

TERRENOS

R\$ 2.646.000,00 - Rua Estados Unidos esquina com Rua Bolivia. 6 Terrenos lotes 12/13/14/15/16/17 Qd 04 com Área Total 2.646 m².

R\$ 1.100.000,00 - R. Marechal Floriano. Vila Tolentino. Com área 1936m² lote 04 quadra 436. Excelente localização.

R\$ 800 mil - R. Marechal candido do Rondon c/ Otima localização A.T 935 m2 com casa de madeira.

R\$ 660 mil - R. Silvino Casa Grande, Lote 1 B e 05 Alto Alegre A.T 1200,01 m2.

R\$ 580 mil - Rua Sete de Setembro, 1998 esq. c/ Rua Vitoria. Com barracão de aproximadamente 300 m2 A.T 532,5 m2

R\$ 440 mil - R: Domiciano Theobaldo Bresolin esq. c/ Rua Europa. C/ residência de 69,22m², med. A.t 410,20m². Lote 01 quadra 17.

R\$ 400 mil - Av. Estados Unidos. Lot. das Nações. Lt 04 da Qd 04 com 360m²

R\$ 400 mil - R. Wenceslau Braz, 1031. A.T. 504 m2.

R\$ 350 mil - R. Colonização, Nova Cidade, A.T 825 m²

R\$ 235 mil - Rua Emiliano Afonso da Silva, 372 A.T. 377 m2.

R\$ 210 mil - R. Pr. Carlos Nitzko frte nº 224 Reg. Lago 3, A.T 364 m²

R\$ 200 mil - Marinas de Boa Vista Aparecida, lote 40 A.T 2.153,00 M2

R\$ 175 mil - Rua Tapajós, 1537 Lote 04 Qd 102 A.T 585 m2

R\$ 170 mil - Av. Das Torres Cond Paysage Lote 237 204,46 m2

R\$ 160 mil - Cond. Paysage Felicita lote 46 c/ 200 m2

R\$ 100 mil - Rua Kamayuras, 1412 Santa Cruz. C/ Casa de alvenaria 36 M2 Terreno A.T 183 m2

Consulte-nos - Boa Vista da Aparecida. Cond. Ramos c/ várias metragens.

ÁREA RURAL

R\$ 3.900.000,00 - Br 277 (Em frente a Ferropar) Área com 24.800 m2 com casa de Aprox.160 m2

R\$ 600 mil - Colônia Tormento, Gleba 1 Lote 08, São Salvador. 7,5 Alqueires, 2 Açudes, 1 Galpão de aço e cobertura metálica com 300 m2. Casa de alvenaria com 120 m2. Pomar, minas de água, área de preservação de 1 aluere, área de plantio 3 alqueires e meio .

PRÉDIO / BARRACÕES E SALAS COMERCIAIS

R\$ 1.500.000,00 - R. Julio Prestes, 77 Parque São Paulo. 3 terrenos totalizando 1296 m2 com barracão de aprox. 390 m2 e casa de Aprox. 99 m2

R\$ 680 mil - R. Maracaj, 1784 Floresta. Predio inteiro, sendo tereo sala comercial com 117 m2. Piso Superior residencia com 3 quartos, sendo 1 suite, sala, cozinha, área de serviço, despensa, bwc, Espaço Gourmet com sacada e churrasqueira. A.U 360 m2 A.T 369 m2.

R\$ 600 mil - R. Italia, 1142 Jardim Italia. Predio Com sala comercial terea, apartamento piso superior com area construída de 270 m2 area total 372 m2.

R\$ 600 mil - R. Jasmim 550 Centro - Corbélia. Sala comercial na frente, recepção, 2 banheiros, copa, 5 salas, 2 quartos com 140 m2. Com estrutura pronta para subir andares. Casa nos fundos com sala, cozinha, bwc, 2 quartos com 40 m2. Garagem para 2 carros cobertos e mais vagas de estacionamento descoberto.

R\$ 300 mil - Rua Claudia Galante Padovani, 1231 Barracão com escritorio, banheiros e alarme. Área de 250 m2

R\$ 150 mil - Rua Parana, Centro Edifício Felipe Adura A.T 64,82 m2 A.U 45,95 m2

IMOBILIÁRIA
LokateLL
Nosso negócio é feito de valores

CRECI 3248-J

45 3037 3137
CASCADEL • TOLEDO

RUA CARLOS DE CARVALHO, 3380 - CENTRO

WWW.LOKATELL.COM.BR  



Destaque Venda
Edifício Solar Du Park

Valor Promocional Últimas Unidades - Apartamento 204
3 Dormitórios, sendo 1 suite
2 Vagas de Garagem

VALOR DE VENDA R\$ 317.000,00

Destaque Locação
Edifício Curitiba Residence

Apartamento novo de excelente padrão
Com 3 quartos sendo 1 suite, 2 vagas de garagem
Condomínio com piscina, salão de festa e play ground

VALOR DE LOCAÇÃO R\$ 1.500,00

IMÓVEIS PARA LOCAÇÃO

CASAS

R\$ 350,00 - Cond. Pantanal. Av. Piquiri, 906 c/ 2 qtos, sala, cozinha, lav, wc e estac.
R\$ 380,00 - Alto Alegre. R. Flamboyant, 1151 (fundos) c/ qto, sala, cozinha, lavand.
R\$ 400,00 - Brasília - R. Norberto Stain da Rocha, 319. 2 qtos, sala, coz, lav, wc e garagem
R\$ 400,00 - Centro - R. Parana, 379 c/ qto, cozinha e wc. Estac. apenas para moto
R\$ 400,00 - Porto Seguro. R. Pioneiros, 82 c/ qto, sala, cozinha, lav, wc e estacion.
R\$ 400,00 - Centro - R. Maranhão, 995 (fundos) c/ 2 qtos, sala, cozinha, wc e lav
R\$ 450,00 - Moradas Cascavel - R. Tranquilo Noro, 720 c/ 2 qtos, sala, coz, lav, wc
R\$ 450,00 - Moradas Cascavel - R. Tranquilo Noro, 720 c/ 2 qtos, sala, coz, lav, wc, cond. Incluso
R\$ 500,00 - Cataratas R. Genipro M. de Queiros, 546 c/ 2 qtos, sala, coz, lav, wc e garagem
R\$ 500,00 - Nova Cidade - R. Israel da Vigo Silveira, 1431 c/ 1 qto, sala, coz, lav, wc, gar
R\$ 500,00 - São Cristóvão - R. Aramis Athaide, 183 c/ 1 qto, sala, coz, lav, wc, gar.
R\$ 500,00 - Presidente - R. Comil, 397 c/ 2 qtos, sala, cozinha, lav, wc e garagem
R\$ 580,00 - Cascavel Velho - R. Espanha, 682 c/ 3 qtos, sala, coz, lav, wc e garagem
R\$ 600,00 - Porto Seguro R. Otelo C. de Castilho, 236 c/ 2 qtos, sala, coz, lav, wc, garagem
R\$ 600,00 - Country R. Antonina, 1334 (condomínio) c/ 2 qtos, sala, coz, lav, wc e gar
R\$ 600,00 - Terra Nova Cvel III - R. Tranquilo Noro, 642 c/ 2 qtos, sala, coz, lav, wc e garagem
R\$ 600,00 - CASA EM SEDE ALVORADA - R. Beno Loch, 429 c/ 3 qtos, sala, coz, lav, wc e garagem
R\$ 620,00 - Centro R. Sergio D'jalma de Holanda, 1733 c/ 2 qtos, sala, coz, lav, wc e gar
R\$ 650,00 - Mantovani - R. Edil Siliprandi, 531 c/ 3 qtos, sala, coz, lav, wc e garagem
R\$ 650,00 - Faculdade. R. Gurgel, 1602 c/ 2 qtos, sala, coz, lavanderia, WC e garagem
R\$ 650,00 - Floresta - R. dos Perdizes, 200 c/ 3 qtos, sala, coz, lav, wc e garagem
R\$ 680,00 - Cancelli. R. Belem, 1717 c/ 2 qtos, sala, cozinha, lavanderia, wc, garagem
R\$ 700,00 - Morumbi R. São Joaquim, 1685 4 qtos, sala, coz. c/ arm, lav, wc, gar, churrasq.
R\$ 700,00 - Coqueiral - R. Presidente Kennedy, 3971 c/ 2 qtos, sala, coz, lav, wc e garagem.
R\$ 700,00 - Belmont - R. Armando Zanata, 310 c/ 3 qtos, sala, coz, lav, wc e garagem
R\$ 700,00 - Mantovani R. P. Casagrande, 360 c/ 2 qtos s/ 1 suite, sala, coz, lav, wc e gar
R\$ 700,00 - Angra dos Reis R. Alcebades C. Ribeiro, 115 2 qtos, sala, coz, lav, wc e gar
R\$ 720,00 - Pion.Catar. R. Ermandes de Oliveira, 705 2 qtos, sala, coz., wc e garagem.
R\$ 750,00 - Novo Milenio R. Ephifanio Abreu Figueiredo, 700 (condomínio) c/ 2 qtos, sala, coz, lav, wc, garagem, SEMI MOBILIADA
R\$ 750,00 - Continental Park - R. Giovanni Palma de Lima, 05 c/ 2 qtos, sala, coz. c/ armários, lav, wc, gar e churrasq.
R\$ 780,00 - Esmeralda. R. Onix, 252 c/ 3 qtos, sala, cozinha, lavanderia, wc e garagem
R\$ 780,00 - Alto Alegre R. Casemiro de Abreu, 467 c/ 3 qtos, sala, coz, lav, wc e estac
R\$ 790,00 - Centro - R. Maranhão, 1134 (fundos) c/ 3 qtos, sala, coz, lav, wc, garagem
R\$ 800,00 - Centro - R. Rui Barbosa, 660 c/ 2 qtos, sala, coz, lav, wc e estacionamento
R\$ 800,00 - Continental Park R. Arlindo O. Carelli, 877 c/ 3 qtos, sala, coz, lav, wc e garagem
R\$ 800,00 - Centro - R. Castro Alves, 703 c/ 3 qtos, sala, cozinha, lav, wc, garagem
R\$ 850,00 - Paulo Godoy R. Fiorelo Scanagata, 1533 3 qtos, sala, coz, lav, wc, garag e terraço
R\$ 850,00 - Cancelli - R. Parigot de Souza, 140 c/ 3 qtos, sala, coz, lav, wc, garagem
R\$ 870,00 - Santa Cruz - R. Cariris, 1219 c/ 4 qtos, sala, coz, lavad, wc, gar, churrasq.
R\$ 900,00 - Alto Alegre R. Fagundes Varela, 1787 (cond.) 2 qtos, sala, coz, lav, wc e gar, MOB.
R\$ 900,00 - Claudete R. Jorge Lacerda, 1289 3 qtos, sala, coz, lav, wc, varanda e gar.
R\$ 950,00 - Fag - R. Octaviano Daros, 2270 c/ 2 qtos, sala, coz, lavand, wc, gar.
R\$ 1.000,00 - Jd. Padovani - R. Elias Maximiliano, 303 c/ 2 qtos, sala, coz, lavand, wc, gar.
R\$ 1.000,00 - Santo Antonio - R. Coroados, 316 c/ 3 qtos sendo 1 suite, sala, coz, lavand, wc, gar, edícula c/ churrasqueira
R\$ 1.000,00 - Canada R. Volunt. da Patria, 4211 3 qtos sendo 1 suite, sala, coz, lav, wc e gar
R\$ 1.050,00 - Nova York R. Laranjeiras do Sul, 1260 3 qtos, sala, coz, lav, wc e garagem
R\$ 1.200,00 - Cancelli R. Tuiuti, 586 c/ 3 qtos sendo 1 suite, sala, coz c/ armários, lav, wc e gar
R\$ 1.200,00 - Terra Nova Cvel III - R. Tranquilo Noro, 642 c/ 2 qtos, sala, coz, lav, wc, garagem, SEMI MOBILIADA
R\$ 1.200,00 - Parque Verde R. Ilha de Paquetá, 183 c/ 3 qtos sendo 1 suite, sala, cozinha, lav, wc, escritório, edícula c/ churrasqueira e garagem
R\$ 1.300,00 - Porto Seguro R. Elvira Saraiva, 724 4 qtos s/ 1 suite, sala, coz, lav, wc, gar

CASAS COMERCIAIS

R\$ 1.400,00 - Cond. Terra Nova Cvel I - Av. das Torres, 186 c/ 3 qtos sendo 1 suite, sala, coz, lavanderia, wc, varanda com churrasqueira, e 2 garagens, SEMI MOBILIADO
R\$ 1.400,00 - Tropical - R. Quaresmeira, 97 c/ 3 qtos, sala, cozinha, lav, wc e garagem
R\$ 1.400,00 - Itamaraty. R. Edson B. de Oliveira, 570. 3 qtos + 1 ste, sla, coz., A.S, wc e gar.
R\$ 1.500,00 - Caravelli R. Vicente Mac, 635 3 qtos sendo 1 suite, sala, coz, lav, wc e gar
R\$ 1.500,00 - São Cristóvão - R. Antonina, 381 c/ 4 qtos, sala, coz, lav, wc, sacada, edícula com churrasqueira, piscina e garagem
R\$ 1.500,00 - Neva R. Mal C. Rondon, 1006 4 qtos, 2 salas, coz c/ arm. Lav. Wc, garag
R\$ 1.500,00 - Centro. R. Marechal Floriano, 3122 c/ 3 qtos sendo 1 suite, 2 salas, coz, lav, wc, 2 varandas, churrasq., dependência empregada, garagem
R\$ 1.600,00 - Alto Alegre - R. Cuiaba, 5483 c/ 3 qtos sendo 1 suite, sala, cozinha com armários, lavanderia, wc, varanda com churrasqueira e garagem
R\$ 1.650,00 - Country - R. Acre, 454 c/ 3 qtos sendo 1 suite, sala, coz, lav, wc e gar.
R\$ 1.700,00 - Cancelli R. Manaus, 2251 4 qtos sendo 1 suite, 2 salas, coz, lav, wc, gar, edícula c/ churrasq.
R\$ 2.000,00 - Neva - R. Manoel Ribas, 552 c/ 3 qtos, sendo 1 suite, sala, coz, lav, wc, gar, piscina e edícula
R\$ 2.650,00 - Tropical R. Joao de Mattos, 1256 3 qtos sendo 1 suite, sala, coz. c/ armários, lav, wc, varanda c/ churrasq e garagem
R\$ 3.900,00 - Centro R. Santa Catarina, 1852 semi mobiliada: sala, coz, e lav c/ armarios e mesa; quarto 1 c/ ar cond. e persianas; quarto 2 com ar cond; quarto 3 c/ armários; suite c/ closet; casa externa c/ 2 salas edícula c/ churras, sala e escrit. c/ armários, alarme, cerca elétrica, portão eletrônico, canil, piscina;

SOBRADOS

R\$ 580,00 - Itamaraty. R. Edson Beler de Oliveira, 540 2 qtos, sala, coz, wc e garagem.
R\$ 920,00 - Neva - R. Vitoria, 2007 c/ 3 qtos sendo 1 suite, sala, coz, lav, wc e gar, em cond.
R\$ 1150,00 - Pq. São Paulo. Cond. Nelson Muller. R. Gen. Osorio, 1470 c/ 3 qtos, sala, coz, wc, sacada, varanda c/ churrasq., 2 vagas de gar. coberta e outra descoberta
R\$ 1.100,00 - Alto Alegre - R. Estanislau Cidral, 420 c/ 3 qtos sendo 1 suite, sala, cozinha, lavanderia, wc, garagem, edícula com churrasqueira
R\$ 1.100,00 - Santo Onofre - R. Guaias, 448 c/ 3 qtos sendo 1 suite, sala, cozinha, lavanderia, wc, lavabo, sacada, churrasqueira e garagem
R\$ 1.200,00 - Consolata R. Agost. dos Santos, 1068 1 qto, 1 suite, sala, coz, lav, sacada e gar
R\$ 1.200,00 - Nova Cidade - R. Colonização, 544 c/ 4 qtos sendo 1 suite, sala, cozinha, lavanderia, wc, sacada, garagem, varanda nos fundos com churrasqueira
R\$ 1.300,00 - Res. Jussara - R. Savino Campagnolo, 583 3 qtos sendo 1 suite, sala, coz, lav, lavabo, sacada, gar, SEMI MOBILIADO
R\$ 1.300,00 - Tropical R. JK, 1631 c/ 3 qtos sendo 1 suite, sala, coz, lav, wc, sacada e gar, churrasq.
R\$ 1.300,00 - Alto Alegre R. Erico Verissimo, 1281. 2 qtos, 1 suite, sala, coz, lav, wc, sac e gar
R\$ 1.390,00 - Centro R. Nereu Ramos, 2050 em cond. 2 qtos 1 suite, sala, coz, lav, wc, gar.
R\$ 1.500,00 - Angra dos Reis R. Tupis, 1376 3 qtos sendo 1 suite, sala, coz, lav, wc e gar
R\$ 1.700,00 - Alto Alegre. R. Costa e Silva, 335 5 qtos sendo 2 suites, 2 salas, coz, wc e garag
R\$ 1.800,00 - Cond. Fag R. Itagiba Fortunato, 414 2 qtos 1 suite, sala, coz, lav, wc, sac e gar
R\$ 1.800,00 - Centro R. Pio XII, 3463 c/ 5 qtos sendo 1 suite, sala, coz, lav, wc, sacada e garag.
R\$ 2.000,00 - Jd. Canada. R. Marechal Rondon, 4064 c/ 5 qtos sendo 2 suites, 6 salas, coz, lavanderia, 2 WC, lavabo, varanda com churrasqueira, sacada, garagem
R\$ 2.000,00 - Centro R. Marechal Rondon, 2826 c/ 3 qtos sendo 1 suite, 2 salas, coz c/ armários, copa, 2 sacadas, lav, wc, 2 lavabos, churrasq, deposito, 2 a 3 garagens.
R\$ 2.200,00 - Fag - R. João Maria Correa, 521 c/ 3 qtos sendo 2 suites, sala, cozinha, lavanderia, wc, sacada e garagem
R\$ 2.200,00 - Centro - R. Souza Naves, 2642 c/ 3 qtos sendo 1 suite, sala, cozinha, lavanderia, wc, sacada e garagem, SEMI MOBILIADO
R\$ 2.500,00 - Maria Luiza - R. 8 de maio, 832 c/ 3 qtos sendo 1 suite, sala, cozinha, copa, lavanderia, deposito, sacada, varanda, terraço, edícula e garagem
R\$ 2.750,00 - Parque Verde - R. Jaboticabeira, 177 c/ 3 qtos sendo 1 suite, sala, coz c/ armários, lav, wc, sacada, gar, varanda c/ churrasq.
R\$ 3.500,00 - Cataratas - R. Estanislau Chervinski, 504 - Cond. Jardim Botânico 3 qtos sendo 2 suites, 2 salas, coz, lav, sacada, varanda c/ churrasq. e piscina, MOBILIADA

TERRENOS

R\$ 800,00 - casa terreno - Lot. FAG - R. João Padilha Quadra 20 Lotes 20/21/22 com 560m2 cada
R\$ 1.000,00 - Pacaembu - Rua EUA com Venezuela (2 terrenos) 720m2
R\$ 1.000,00 - Alto Alegre - R. Paraguai, 498 (738m²)
R\$ 2.000,00 - Centro - R. Visconde de Guarapuava, 2342 (481m²)
R\$ 2.500,00 - Pacaembu - R. EUA com Rua Bolivia (7 terrenos) 2646m2
R\$ 2.500,00 - Centro - Av. Carlos Gomes, 2080 (418m²)
R\$ 3.000,00 - Lago Azul - R. Lagoa Maropende, 1266 (6120m²)
R\$ 3.300,00 - Centro - R. Salgado Filho, 3043 (600m²)
R\$ 4.000,00 - Centro - R. Maranhão esquina com R. Osvaldo Cruz (1980m²)
R\$ 6.500,00 - Neva - R. Cassiano Jorge Fernandes, 1509
R\$ 15.000,00 - Santa Felicidade R. Dr. Ezeiel Portes, 17583 (7000m²) OU locacao de 1000m² p/ terreno o de frente p/ marginal R\$2.200,00 e o de fundos/ lateral R\$1.900,00



CRECI 3248-J

45 3037 3137
CASCAVEL • TOLEDO

RUA CARLOS DE CARVALHO, 3380 - CENTRO

WWW.LOKATELL.COM.BR



APARTAMENTOS

- R\$ 300,00** – Res. Del Fiore. R. São Luiz, 2123 c/ qto, coz, c/ arm., fogão e mesa, wc e garagem
- R\$ 300,00** – Res. Universitário – Av. Fag, 212 c/ qto, sala, cozinha c/ armários, wc
- R\$ 380,00** – Res. Universitário – Av. Fag, 212 c/ qto, sala, cozinha c/ armários, wc
- R\$ 400,00** – Ed. Cerro Azul – Av. Brasil, 9583 c/ 3 qtos, sala, coz, lav, wc e gar.
- R\$ 400,00** – Res. Nova Conquista – R. Tamoios, 147 c/ 2 qtos, sala, coz, lav, wc e garagem
- R\$ 400,00** – Res. Tripoli – R. São Luiz, 2668 c/ 2 qtos, sala, coz., lav, wc, sacada e garagem
- R\$ 400,00** – Res. Universitário – Av. Fag, 212 c/ qto, sala, cozinha, wc
- R\$ 450,00** – Ed. Cerro Azul – Av. Brasil, 9583 c/ 3 qtos, sala, coz, lav, wc e gar.
- R\$ 450,00** – Ed. Joao de Barro R. Carlos Bartol. Cancelli, 993 2 qtos, sala, coz, lav, wc e gar
- R\$ 480,00** – Ed. Don Otavio. R. Otello C. Castilho, 1038 c/ 2 qtos, sala, coz., A.S., wc e gar.
- R\$ 480,00** – Res. Universitário. Av. Fag, 212 com qto, sala, cozinha, lavanderia, WC, sacada
- R\$ 480,00** – Ed. Sirius II. R. Manoel Ribas, 2001 2 qtos, sala, coz, c/ arm., A.S, wc, gar. desc.
- R\$ 500,00** – Res. Park da Vitoria – R. Ceu Azul, 10 c/ 2 qtos, sala, cozinha, lav, wc e garagem
- R\$ 500,00** – Faculdade. R. Odontologia, 1165 c/ qto, sala, coz., A.S., wc e garagem
- R\$ 500,00** – Ed. Germano Saroli – R. Carlos de Carvalho, 3950. 1 qto, sala, coz, lavand, wc
- R\$ 500,00** – Res. Flores – R. Teresina, 2169 c/ qto, sala, coz, lav, wc e garagem
- R\$ 500,00** – Nuremberg. R. Manaus, 2070 c/ 2 qtos, sala, cozinha, lavand, wc e garagem
- R\$ 500,00** – Everlife II. R. Pernambuco, 2617 c/ 2 qtos, sala, coz, lavand, wc e garagem
- R\$ 500,00** – Ed. Felipe – R. Eça de Queiroz, 804 c/ 3 qtos, sala, cozinha, lav, wc garagem
- R\$ 500,00** – Ed. Germano Saroli – R. Carlos de Carvalho, 3950 c/ 1 qto, sala, cozinha, lavanderia, wc e 1 garagem
- R\$ 500,00** – Ed. Rochedo R. Souza Naves, 4097. 2 qtos, sala, coz, lavand, wc, sacada e gar.
- R\$ 520,00** – Res. Paschoal – R. Presidente Kennedy, 1603 c/ 3 qtos, sala, cozinha, lavanderia, wc, sacada e garagem
- R\$ 550,00** – Res. Laranjeiras. R. Belem, 1004 c/ 2 qtos, sala, coz., A.S, WC, sacada e garagem, condomínio incluso no valor do aluguel.
- R\$ 550,00** – Res. Coqueiral – R. das Palmeiras, 957 c/ 3 qtos, sala, coz, lavand, wc e garagem.
- R\$ 550,00** – Ed. Darceu Godoy. R. Presidente Bernardes, 1807 c/ suíte sala, sacada, coz c/ armário, lavanderia, wc e garagem
- R\$ 550,00** – Res. Aguas Claras – R. Marechal Deodoro, 1563 c/ 2 qtos, sala, sacada, cozinha, lavanderia, wc, garagem, SEMO MOBILIADO
- R\$ 550,00** – Res. Lucano – R. Fortaleza, 2917 c/ 2 qtos, sala, cozinha, lavand, wc e garagem
- R\$ 570,00** – Ed. Felipe – R. Eça de Queiroz, 804 c/ 3 qtos, sala, cozinha, lav, wc garagem
- R\$ 600,00** – Centro – R. JK, 1336 c/ quarto, cozinha, wc e garagem
- R\$ 620,00** – Ed. Colina Verde – R. Rafael Picoli, 2675 2 qtos, sala, coz, lav, wc e gar
- R\$ 630,00** – Faculdade. R. Agronomia, 621 c/ 2 qtos, sala, coz, A.S, WC e estacionamento
- R\$ 630,00** – Ed. Novo Horizonte – R. Rio de Janeiro, 2498 c/ 2 qtos, sala, cozinha com armários, lavanderia, wc, sacada e garagem
- R\$ 650,00** – Res. Nova Conquista. R. Tamoios, 147 c 2 qtos, sala, cozinha, lavanderia, wc e garagem, com condomínio já incluso no aluguel.
- R\$ 650,00** – Ed. Torre do Sol II – R. Jose Bonifácio, 476. 3 qtos, sala, coz, lavand, wc e garagem.
- R\$ 650,00** – Ed. Talini – R. Rio Grande do Sul, 1014 c/ qto, sala, cozinha, lav, wc e garagem
- R\$ 650,00** – Ed. Montesse – R. Fortaleza, 3432 c/ 2 qtos, sala, cozinha, lavanderia, wc, sacada com churrasqueira e garagem
- R\$ 660,00** – Ed. Ever life R. Pernambuco, 2617 c/ 2 qtos, sala, coz c/ armários, lav, wc e gar
- R\$ 650,00** – Ed. Lyon – R. Fortaleza, 2903 c/ 2 qtos, sala, coz, lav, sacada c/ churr, wc e gar.
- R\$ 650,00** – Res. Vitoria R. Vic. Machado, 2355. 2 qtos, sala, coz c/ armários, lav, wc e gar.
- R\$ 650,00** – Res. Viena – R. Santa Catarina, 245. 2 qtos, sala, coz, lav, sacada, wc e gar
- R\$ 670,00** – Res. Oeste – R. das Palmeiras, 4140. 2 qtos, sala, cozinha, lavand, wc e garagem.
- R\$ 680,00** – Ed. Altemburg. R. Rafael Picoli, 2791 c/ 2 qtos, sala, coz., A.S., wc e 2 garagens
- R\$ 700,00** – Centro. Av. Brasil, 4251 c/ 2 qtos, sala, cozinha, WC, sacada e garagem.
- R\$ 700,00** – Centro. Av. Brasil, 4251 c/ 2 qtos, sala, coz, lav, sacada c/ churr, wc e garagem
- R\$ 700,00** – Ed. Monsanto. R. Engenheiro Rebouças, 2301 2 qtos, sala, coz, A.S., wc e garag.
- R\$ 700,00** – Res. Lokatell – R. Vitoria, 1735 c/ 2 qtos, sala, coz, lav, wc, sacada c/ churr e gar
- R\$ 700,00** – Ed. Nuremberg – R. Manaus, 2074 c/ 3 qtos, sala, coz, lav, wc, 2 garag
- R\$ 700,00** – Res. Family – R. Osvaldo Cruz, 2992. 3 qtos, sala, coz, lav, wc e gar.
- R\$ 700,00** – Ed. Toledo – R. Amarildo Passos, 343 c/ 2 qtos, sala, coz, lav, sacada, wc e gar.
- R\$ 700,00** – Ed. Paraná – R. Parana, 3000 c/ 2 qtos, sala, coz, lav, wc e gar.
- R\$ 700,00** – Ed. Alamanda – R. Vicente Machado, 1280 c/ 3 qtos sendo 1 suíte, sala, cozinha, lavanderia, wc, sacada e garagem
- R\$ 700,00** – Ed. Milena R. Flamboyant, 885 c/ 3 qtos, sala, coz, lavand, wc, sacada e garag.
- R\$ 720,00** – Res. Gramado – R. Maringa, 1719 c/ 3 qtos, sala, coz, lavand, wc e garagem
- R\$ 720,00** – Coqueiral – R. Pres. Kennedy, 2657 c/ 2 qtos, sala, cozinha, lav, wc, e estac.
- R\$ 750,00** – Res. Parque Poty – R. Tom Jobim, 370 c/ 2 qtos, sala, cozinha, lavanderia, wc, sacada com churrasqueira e 2 garagens
- R\$ 750,00** – Ed. Gloria – R. Emir Sfair, 502 c/ 2 qtos, sala, cozinha, lavanderia, wc e garagem
- R\$ 750,00** – Ed. Recife – R. Recife, 741 c/ 3 qtos sendo 1 suíte, sala, cozinha, lavanderia, wc, sacada e garagem
- R\$ 750,00** – Ed. Novo Horizonte – R. Rio de Janeiro, 2498 c/ 2 qtos, sala, cozinha com armários, lavanderia, wc, sacada e garagem, com condomínio incluso no aluguel
- R\$ 750,00** – Res. Porto das Flores – R. Manoel Ribas, 2519 c/ 2 qtos, sala, cozinha, lavanderia, wc, sacada e garagem
- R\$ 750,00** – Ed. Ideali – R. Pio XII, 3624 c/ 4 qtos, sala, cozinha, lavanderia, wc, garagem
- R\$ 750,00** – Everlife – R. Pernambuco, 2603 c/ 3 qtos, 2 salas, cozinha, lav, wc, garagem
- R\$ 750,00** – Ed. Memphis – R. Visconde de Guarapuava, 1477 c/ 3 qtos sendo 1 suíte, sala, coz, lav, wc, sacada e garagem
- R\$ 750,00** – Ed. Parthenon. R. Mar. C. Rondon, 1857 c/ 3 qtos sendo 1 ste, sla, coz., A.S, wc, sac e gar.
- R\$ 780,00** – Ed. Genova – Tv. Cristo Rei, 220. 2 qtos, sala, cozinha, lavand, wc, sacada e gar.
- R\$ 780,00** – Res. Vila Germanira – R. Fortaleza, 3180 c/ 2 qtos, sala, cozinha com armários, lavanderia, wc e 2 garagens
- R\$ 800,00** – Ed. Totteham Av. Toledo, 1144 c/ 2 qtos, sala, coz, lav, sacada c/ chur e garagem.
- R\$ 800,00** – Ed. Rui Barbosa – R. Rui Barbosa, 262 c/ 2 qtos, sala, coz, lavand, wc e garag.
- R\$ 800,00** – Res. Das Torres – Av. das Torres, 429 c/ 2 qtos, sala, cozinha com armários, lavanderia, wc, sacada com churrasqueira e garagem
- R\$ 800,00** – Ed. R. Branco R. Grd do Sul, 769. 3 qtos sendo 1 suíte, sla, coz., A.S., wc e gar.
- R\$ 800,00** – Res. Garden Club – R. Alberi Antonio Richard, 190 c/ 3 qtos sendo 1 suíte, sala, cozinha, lavanderia, wc, sacada c/ churrasqueira e garagem
- R\$ 840,00** – Ed. Paranoa – R. Cipreste, 752 c/ 2 qtos, sala, cozinha, lavanderia, banheiro, sacada com churrasqueira e garagem
- R\$ 840,00** – Ed. Hamburgo – R. Pio XII, 1789 c/ 3 qtos, sala, cozinha, lavand, wc e garagem
- R\$ 850,00** – Ed. MP – R. das Palmeiras, 3426 c/ 2 qtos, sala, coz, lav, wc, sacada e gar.
- R\$ 850,00** – Res. Milano. R. Fortaleza, 1740 3 qtos sendo 1 suíte, sala, coz., A.S, wc e gar
- R\$ 850,00** – Res. Milano. R. Fortaleza, 1740 2 qtos 1 suíte, sala, coz., A.S, wc e gar Semi Mobiliado
- R\$ 850,00** – Ed. Monterrey – R. Carlos de Carvalho, 3496 c/ 2 qtos, sala, cozinha, lavanderia, wc, sacada e garagem
- R\$ 850,00** – Ed. Bessica – R. Paraná, 3660 c/ 2 qtos, sala, coz c/ armários, lav, wc, sacada c/ chur e garagem
- R\$ 850,00** – Ed. Leticia – R. Nereu Ramos, 2651 c/ 2 qtos, sala, coz. c/ armários, lav, sacada c/ churr, wc e gar.
- R\$ 900,00** – Ed. Joao de Barro – R. Carlos Bartolomeu Cancelli, 993 c/ 2 qtos, sala, cozinha, lavanderia, wc, garagem, MOBILIADO
- R\$ 900,00** – Ed. Roma R. JK, 1611. 2 qtos, sala, coz c/ armários, lavand, wc, sacada e garag.
- R\$ 900,00** – Ed. Matisse – R. Fortaleza, 2771 c/ 2 qtos, sala, cozinha, lav, wc, sacada c/ chur e garagem, SEMI MOBILIADO
- R\$ 900,00** – Ed. Solar Du Parc. R. Uruguai, 570 c/ 3 qtos sendo 1 suíte, sala, coz., A.S., WC, sacada com churrasqueira e 2 garagens.
- R\$ 900,00** – Ed. Bougavillea. R. Siqueira Campos, 804 c/ 3 qtos sendo 1 suíte, sala, cozinha, lavanderia, wc e garagem, SEMI MOBILIADO.
- R\$ 900,00** – Ed. Saint James – R. Salgado Filho, 2690 c/ 2 qtos, sala, cozinha, lavanderia, wc, sacada e garagem, MOBILIADO
- R\$ 900,00** – Ed. Rio Branco- R. Rio Grande do Sul, 769 c/ 3 qtos sendo 1 suíte, sala, cozinha, lavanderia, wc, sacada e garagem, SEMI MOBILIADO

- R\$ 900,00** – Ed. Pathernon – R. Marechal C. Rondon, 1857 c/ 3 qtos sendo 1 suíte, sala, cozinha com armários, lavanderia, wc, sacada e 2 garagens
- R\$ 900,00** – Res. Lokatell – R. Vitoria, 1735 c/ 2 qtos, sala, cozinha, lav, sacada c/ churr, wc e gar, SEMI MOB.
- R\$ 900,00** – Ed. Milão – R. Paraná, 5319 2 qtos, sala, coz c/ armários, lav, wc, sacada e gar
- R\$ 950,00** – Res. Universitário – Av. Fag, 212- MOBILIADO
- R\$ 950,00** – Res. Parque Poty – R. Tom Jobim, 370 c/ 2 qtos, sala, cozinha, lavanderia, wc, sacada com churrasqueira, 2 garagens, SEMI MOBILIADO
- R\$ 980,00** – Ed. Grand Hudson – R. Paraguai, 431 c/ 2 qtos sendo 1 suíte, sala, cozinha, lavanderia, wc, sacada com churrasqueira e 2 garagens
- R\$ 980,00** – Ed. Loria. R. Manoel Ribas, 3127 2 qtos, sala, coz, lav, wc, sacada c/ churr. e gar.
- R\$ 980,00** – Ed. Rio de Janeiro – R. Castro Alves, 1642 c/ 3 qtos sendo 1 suíte, sala, coz, lav, wc, sacada e garagem
- R\$ 1.000,00** – Ed. Barcelona R. Rio de Janeiro, 3002. 2 qtos, sala, coz, lav, wc, sacada e gar.
- R\$ 1.000,00** – Ed. Maria Augusta – R. Parana, 2282 c/ 3 qtos sendo 1 suíte, sala, cozinha, lavanderia, wc, sacada e garagem
- R\$ 1.000,00** – Alto Alegre R. Cuiaba, 4823 c/ 4 qtos sendo 1 suíte, sala, coz, lav, wc, sacada
- R\$ 1.000,00** – Ed. Solyfran – R. Parana, 5333 2 qtos, sala, coz c/ armários, lavand, wc e gar.
- R\$ 1.000,00** – Ed. Lokatell. R. Vitoria, 1735 c/ 2 qtos, sala, cozinha, lavanderia, WC, sacada com churrasqueira, garagem- MOBILIADO.
- R\$ 1.000,00** – Ed. Cima II – R. São Paulo, 1397 c/ 3 qtos sendo 1 suíte, sala, cozinha, lavanderia, wc, sacada e garagem
- R\$ 1.000,00** – Ed. Recife – R. Recife, 741 c/ 3 qtos sendo 1 suíte, sala, coz. c/ armários, lavanderia, wc, sacada e garagem
- R\$ 1.000,00** – Ed. Rio Branco. R. Rio Grande do Sul, 769 c/ 3 qtos sendo 1 suíte, sala, cozinha, lavanderia, wc, sacada e garagem, SEMI MOBILIADO
- R\$ 1.100,00** – Ed. Independência – R. Marechal Floriano, 3518 c/ 3 qtos sendo 1 suíte, sala, cozinha, lavanderia, wc, sacada e 2 garagens
- R\$ 1.100,00** – Faculdade – R. Anita Garibaldi, 110 c/ 3 qtos sendo 1 suíte, sala, cozinha, lavanderia, wc, sacada e garagem
- R\$ 1.100,00** – Ed. Pantheon. R. Souza Naves, 4389 c/ 3 qtos sendo 1 suíte, sala, cozinha c/ armários, sacada com varanda estendida, garagem.
- R\$ 1.100,00** – Ed. Monte Real – R. Castro Alves, 2215 c/ 3 qtos sendo 1 suíte, sala, cozinha, lavanderia, wc, sacada e garagem
- R\$ 1.150,00** – Ed. Don Verona. R. Rio Grande do Sul, 748 c/ 3 qtos sendo 1 suíte, sala, cozinha, lavanderia, wc, sacada e garagem.
- R\$ 1.150,00** – Ed. Torre Nobre – R. Souza Naves, 3525 c/ 3 qtos sendo 1 suíte, sala, cozinha, lavanderia, wc, sacada e garagem, SEMI MOBILIADO
- R\$ 1.200,00** – Ed. Rui Barbosa – R. Rui Barbosa, 262 c/ 2 qtos, sala, cozinha com armários, lavanderia, wc e 2 garagens
- R\$ 1.200,00** – Ed. Grand Hudson – R. Paraguai, 431 c/ 3 qtos sendo 1 suíte, sala, cozinha, lavanderia, wc, sacada com churrasqueira e 2 garagens
- R\$ 1.200,00** – Ed. Champs Elisee – R. Castro Alves, 2272 – DUPLEX c/ 3 qtos, sala, cozinha, lavanderia, wc, varanda com churrasqueira, garagem, SEMI MOBILIADO
- R\$ 1.200,00** – Ed. Ita – R. São Paulo, 1411 c/ 5 qtos sendo 1 suíte, sala, cozinha com armários, lavanderia, wc, sacada e 2 garagens, varanda com churrasqueira
- R\$ 1.300,00** – Gramado – R. Maringa, 1700 MOBILIADO c/ 3 qtos sendo 1 suíte, sala, cozinha, lavanderia, wc, sacada e estacionamento
- R\$ 1.300,00** – Alto Leblon – R. Rio de Janeiro, 956 c/ 2 qtos sendo 1 suíte, sala, cozinha, lavanderia, wc, sacada com churrasqueira e 2 garagens
- R\$ 1.300,00** – Res. Das Torres – Av. das Torres, 429 c/ 3 qtos, sala, cozinha com armários, lavanderia, wc, sacada com churrasqueira e garagem
- R\$ 1.300,00** – Ed. Imperial – R. Marechal Rondon, 576 c/ 3 qtos sendo 1 suíte, sala, cozinha com armários, lavanderia, wc, sacada com churrasqueira e 2 garagens
- R\$ 1.300,00** – Ed. Bela Vista de Minas – R. Minas Gerais, 1083 c/ 3 qtos sendo 1 suíte, sala, cozinha, lavanderia, wc, sacada com churrasqueira e 2 garagens
- R\$ 1.300,00** – Ed. Plácido Mascarelo – R. Olavo Bilac, 1134 c/ 3 qtos sendo 1 suíte, sala, cozinha, lavanderia, wc e garagem, SEMI MOBILIADO
- R\$ 1.300,00** – Ed. Rochedo – R. Souza Naves, 4097 c/ 2 qtos, sala, cozinha, lavanderia, wc, sacada e garagem, MOBILIADO
- R\$ 1.400,00** – Ed. Solar Du Parc. R. Uruguai, 570 c/ 3 qtos sendo 1 suíte, sala, cozinha com armários, lavanderia, WC, sacada com churrasqueira e 2 garagens.
- R\$ 1.400,00** – Ed. Recife – R. Recife, 741 c/ 3 qtos sendo 1 suíte, sala, cozinha com armários, lavanderia, wc, sacada e garagem
- R\$ 1.400,00** – Ed. Joao Batista Cunha – R. Riachuelo, 2420 c/ 3 qtos sendo 1 suíte, sala, cozinha, lavanderia, wc, sacada com churrasqueira e 2 garagens
- R\$ 1.500,00** – Ed. Casa Bela – R. Mato Grosso, 2004 c/ 3 suítes, 3 salas, cozinha, dependência de empregada, lavand, varanda com churrasqueira, 3 garagens, MOBILIADO
- R\$ 1.500,00** – Ed. Athenas – R. Presidente Kennedy, 2277 c/ 3 qtos sendo 1 suíte, sala, cozinha com armários, lavanderia, wc, sacada e garagem
- R\$ 1.500,00** – Ed. Barcelona – R. Rio de Janeiro, 3002 c/ 3 qtos sendo 1 suíte, sala, cozinha com armários, lavanderia, wc, sacada e 2 garagens
- R\$ 1.500,00** – Ed. Imperial – R. Marechal Rondon, 576 c/ 3 qtos sendo 1 suíte, sala, coz, lavand, wc, sacada c/ churrasqueira e 1 garagem
- R\$ 1.500,00** – Ed. Curitiba Residence – R. Curitiba, 1591 c/ 3 qtos sendo 1 suíte, sala, coz, lavand, wc, sacada c/ churrasqueira e 2 garagens
- R\$ 1.550,00** – Ed. Barcelona – R. Rio de Janeiro, 3002 c/ 3 qtos sendo 1 suíte, sala, cozinha c/ armários, lavanderia, wc, garagem
- R\$ 1.600,00** – Ed. Palermo – R. Pernambuco, 1100 c/ 2 qtos sendo 1 suíte, sala, cozinha, lavanderia, wc, sacada e garagem, SEMI MOBILIADO
- R\$ 1.600,00** – Ed. Santos Dumondt . R. Mato Grosso, 2488 c/ 3 qtos sendo 1 suíte, sala, cozinha, lavanderia, wc, sacada, dependência de empregada e garagem, MOBILIADO
- R\$ 1.650,00** – São Cristóvão – R. Goias, 524 c/ 3 qtos sendo 1 suíte, 2 salas, cozinha, lavanderia, wc, varanda, sacada, 2 garagens
- R\$ 1.650,00** – Ed. Alexandria – R. Marechal Floriano, 3241 c/ 3 qtos sendo 1 suíte, sala, cozinha com armários, lavanderia, wc, sacada com churrasqueira e 1 garagem
- R\$ 1.700,00** – Ed. Silvio Kissula – R. Don Pedro II, 1354 c/ 3 qtos sendo 1 suíte, sala, cozinha, lavanderia, wc, sacada com churrasqueira e 2 garagens
- R\$ 1.800,00** – Ed. Silvio Kissula – R. Don Pedro II, 1354 c/ 3 qtos sendo 1 suíte, sala, coz, lav, wc, sac c/ chur e 2 gar
- R\$ 1.800,00** – Faculdade – R. Belas Artes, 709 c/ 3 qtos sendo 1 suíte, sala, cozinha, lavanderia, wc, sacada e garagem
- R\$ 1.800,00** – Ed. Way Point – R. Recife, 1000 c/ 3 qtos sendo 1 suíte, sala, cozinha, lavanderia, wc, sacada com churrasqueira e 2 garagens, SEMI MOBILIADO
- R\$ 1.900,00** – Ed. Florença – Praça Getulio Vargas, 55 c/ 4 qtos sendo 2 suítes, 2 salas, cozinha, lavanderia, wc, sacadas, dependência de empregada, 2 garagens
- R\$ 2.000,00** – Ed. Geraldo Marques Saraiva – R. Mato Grosso, 1825 c/ 3 qtos sendo 1 suíte, sala, coz, lav, wc, sac c/ chur e 2 gar
- R\$ 2.000,00** – Ed. Joao Batista Cunha – R. Riachuelo, 2420 c/ 3 qtos sendo 1 suíte, sala, cozinha, lavanderia, wc, sacada com churrasqueira e 2 garagens, SEMI MOBILIADO
- R\$ 2.000,00** – Ed. Armando de Rezende – R. Olavo Bilac, 1251 c/ 3 qtos sendo 1 suíte, sala, cozinha, lavanderia, wc, sacada com churrasqueira e 2 garagens
- R\$ 2.200,00** – Ed. Lagoa da Pampulha – R. Belo Horizonte, 1215 c/ 3 qtos sendo 1 suíte, sala, coz c/ armár, lav, wc, sacada c/ churrasq. e 2 garagens
- R\$ 2.200,00** – Ed. Barcelona – R. Rio de Janeiro, 3002 c/ 3 qtos sendo 1 suíte, sala, cozinha com armários, lavanderia, wc, sacada e 2 garagens
- R\$ 2.300,00** – Ed. Solar dos Pássaros – R. Pernambuco, 774 c/ 3 qtos sendo 1 suíte, sala, cozinha, lavanderia, wc, sacada com churrasqueira, 3 garagens, SEMI MOBILIADO
- R\$ 2.500,00** – Ed. Solar Mont Blanc – R. Don Pedro II, 2099 c/ 4 qtos sendo 2 suítes, 2 salas, coz, lavand, wc, sacada c/ churrasq. e 2 garagens, dep. de empregada, MOBILIADO
- R\$ 2.800,00** – Ed. Semar – R. Presidente Bernardes, 2295 c/ 4 qtos sendo 1 suíte, sala, cozinha com armários, lavanderia, wc, sac, dep emp., chur e 2 gar
- R\$ 2.900,00** – Ed. Florença – Praça Getulio Vargas, 55
- R\$ 3.000,00** – Ed. Vila Medine – R. Minas Gerais, 1930 c/ 3 suítes, 2 salas, cozinha com armários, lavanderia, wc, 2 gar.
- R\$ 4.000,00** – Ed. Açores – R. Visconde de Guarapuava, 1601 c/ 3 suítes, 2 salas, coz, lav, sac c/ chur, 2 garag, MOBILIADO

SALAS COMERCIAIS

- TÉRREAS:**
- R\$ 500,00** – sala 05 Rua Presidente Bernardes, 2662 com 20m²
 - R\$ 500,00** – Claudete – R. Jorge Lacerda, 1103 (45m²)
 - R\$ 600,00** – Ed. Darceu Godoy – R. Presidente Bernardes, 1807 (30m²)
 - R\$ 600,00** – Centro Integra – R. Souza Naves, 3094 (20m²)
 - R\$ 600,00** – Centro Integra. R. Souza Naves, 3094 (20m²).
 - R\$ 700,00** – Alto Alegre. R. Casemiro de Abreu, 480 (55,46m²)
 - R\$ 800,00** – sala 01 E 02 Rua Presidente Bernardes, 2662 com 20m²
 - R\$ 850,00** – Centro. R. Presidente Bernardes, 2512 (88m²)
 - R\$ 900,00** – Floresta. R. Maracai, 1784 (117m²)
 - R\$ 1.000,00** – Centro – R. Maranhão, 1050 (50m²)
 - R\$ 1.200,00** – São Cristovao – R. Osvaldo Silvestre Matias, 84 (35m²)
 - R\$ 1.200,00** – Pacaembu – R. Venezuela, 457 (90m²)
 - R\$ 1.200,00** – Centro – R. Natal, 2265 (43m²)
 - R\$ 1.300,00** – Jd. Padovani – R. Jose Bernardo Rosa, 182 (125m²)
 - R\$ 1.400,00** – Santo Onofre . R. Potiguara, 240 (130m²) com 3 salas e WC
 - R\$ 1.400,00** – Centro – R. Castro Alves, 1374 (96m²)
 - R\$ 1.500,00** – Centro – R. Presidente Kennedy, 1876 (35m²)
 - R\$ 1.500,00** – Ed. Serra Dourada R. Parana, 3015 na galeria (100m² c/ 1 vg de gar rotativa)
 - R\$ 1.900,00** – São Cristóvão. R. Rosa Norma Vessoro, 951 (120m²).
 - R\$ 2.000,00** – Pacaembu – R. EUA, 721 (130m²)
 - R\$ 2.000,00** – Centro – R. Barão do Cerro Azul, 1138 (100m²)
 - R\$ 2.300,00** – Centro – R. Riachuelo, 2119 (100m²)
 - R\$ 2.500,00** – Centro. R. Erechim, 679 (125m²)
 - R\$ 2.500,00** – Centro – Av. Carlos Gomes, 1956 (150m²)
 - R\$ 3.500,00** – Santa Felicidade – R. José Hermito de Sá, 1490 com sala e apartamento
 - R\$ 3.500,00** – Centro – Av. Brasil, 5546 (100m²)
 - R\$ 3.600,00** – Centro. R. Erechim, 679 (237m²)
 - R\$ 4.000,00** – Centro. R. Vitoria, 2699 (250m²)
 - R\$ 4.000,00** – Claudete – R. Jorge Lacerda, 980 (400m²)
 - R\$ 4.200,00** – Centro – R. Erechim, 1075 c/ 258m² mais sobra de terreno para estac.
 - R\$ 4.500,00** – Nova Cidade. R. Rio da Paz, 2423 (620m²)
 - R\$ 4.500,00** – Centro. R. Erechim, 679 (250m²)
 - R\$ 4.500,00** – Universitário – R. Borin, 103 (450m²)
 - R\$ 5.200,00** – Centro – Av. Brasil, 5621 (119m²)
 - R\$ 5.500,00** – Centro. R. Erechim, 1441 (300m²).
 - R\$ 5.500,00** – Centro. R. São Paulo, 1664 (288m²)
 - R\$ 5.500,00** – Ed. Unique – R. Minas Gerais, 1932 (216m² com 1 vaga de garagem)
 - R\$ 6.666,00** – Centro – Av. Carlos Gomes, 2262 (396m²)
 - R\$ 7.500,00** – Alto Alegre – R. Uruguai, 1221 (375m²)
 - R\$ 8.000,00** – Alto Alegre. R. Paraguai, 605 (barracão 320m² e sala comercial 180m²) portão eletrônico, cerca elétrica, pátio.
 - R\$ 8.000,00** – Centro. Av. Brasil, 8081 (120m²).
 - R\$ 8.000,00** – Turispark. R. Prates, 524 (800m² de área construída mais estac)
 - R\$ 10.000,00** – Alto Alegre – Av. Assunção, 736 (660m²)
 - R\$ 11.000,00** – Adega No Mercado Beal. Av. Brasil, 4967 (245m²) c/ sala c/ prateleiras, cozinha com armários e banheiros.
 - R\$ 11.000,00** – Faculdade R. Arquitetura, 1608 SALÃO DE EVENTOS C/ CAP. PARA +/-200 PESSOAS; TD. EQ. C/ CHUR; WC; VENTILADORES; COZ. COMP. C/ CAMERA FRIA; FREEZERS; BANCADAS; FOGÕES; ED. C/ PISCINA; CASA C/ 2 QUARTOS + 1 SUITE; GAR; CHUR; COZ.; SALA 2 AMB.; WC C/ ARM.; PARTE DE BAIXO DA CASA 2 COMODOS E WC; ESTACION. NA FRENTE, ESPAÇO P/ ESTACION.
 - R\$ 13.000,00** – Centro. Predio Com. Av. Brasil, 8081 c/ 560m² de A.C, sobra de terreno
 - R\$ 13.900,00** – Centro – R. Pio XII, 593 com 2.698m² de área total e 958m² de área útil
 - R\$ 14.000,00** – Centro – Av. Brasil, 6957 com 650m² de salas mais estac. nos fundos
 - R\$ 15.000,00** – Centro. Av. Carlos Gomes, 3356 (994m²)
 - R\$ 18.000,00** – Centro. Av. Carlos Gomes, 1743 (1336m²)
 - R\$ 25.000,00** – Centro. Av. Brasil, 6508 (645,88m²).
 - R\$ 29.000,00** – Centro. R. Paraná, 2277 (1400 m²) com 16 vagas de gar. no subsolo.
 - R\$ 35.000,00** – CENTRO SALA COMERCIAL- METRAGENS: PAV. TERREO 403,82M²- SALA GRANDE, BWC; *SUSOULO COM 401,58M²- SALA GRANDE, LAVABO, LAV, COPA c/ ARM., DEPOSITO; MEZANINO 129,44M²- C/ 4 ESCRITÓRIOS, RECEPÇÃO, 2 LAVABOS;
 - R\$ 50.000,00** – Centro – R. Parana, 3036 (2029m²).
 - R\$ 55.000,00** – Centro. Av. Brasil, 4541 (2101,87m²).
- SUPERIORES:**
- R\$ 260,00** – Ed. Juliana. R. Recife, 134 c/ 2 salas, wc e sacada.
 - R\$ 300,00** – Ed. Don Nicola. R. Duque de Caxias 674 c/ dif. tamanhos e em dif. andares.
 - R\$ 300,00** – Ed. Juliana. R. Recife, 134 c/ 2 salas, wc e sacada
 - R\$ 555,00** – Ed. Lince – R. Souza Naves, 3983 (50m²)
 - R\$ 640,00** – Centro Comercial Cascavel – R. Parana, 3035 MOBILIADA
 - R\$ 750,00** – Centro – Av. Toledo, 64 com +/-50m²
 - R\$ 750,00** – Ed. Cima Executive Center. R. Parana, 3056 (100m²).
 - R\$ 900,00** – Ed. Lince. R. Souza Naves, 3983 (69m²)
 - R\$ 1.000,00** – Centro Executive Parana. Av. Brasil, 6459 (1



Gaucha

imobiliária

VENDAS

Fone: 3225-1233 / 9933-9105 Fax 3333-8316

RUA PERNAMBUCO, 54 - CENTRO

e-mail: contato@imobiliariagaucha.com.br /
www.imobiliariagaucha.com.br

CASAS, SOBRADOS e APARTAMENTOS

SOBRADO COM 333,00M²

Rua Goiás, Vila Simone, com 01 suíte master, 02 quartos, sala de jantar, sala de estar, escritório, bwc, copa, cozinha, lavabo, sacada, área de serviço, 04 vagas de garagem, aquecimento solar, churrasqueira, salão de festas, semi-mobiliado. R\$ 1.400.000,00, aceita imóvel em Toledo

SOBRADO COM 397M²

Rua Machado de Assis, Região do Lago I, 01 suíte master, 02 suítes, sala de jantar/estar, sala de TV, escritório, bwc, copa, cozinha, lavabo, 03 sacadas, área de serviço, 06 vagas de garagem, aquecimento, churrasqueira, depósito, piscina, salão de festas. valor CONSULTE-NOS

CASA 180M²

Rua Engenharia, 310, Jd Universitário, suíte, 2 qtos, sala jantar/estar, bwc, coz. área serv., 3 gar, churr., depósito, salão de festas. R\$ 385.000,00

CASA COM 190M²

Rua Sucuri, Residencial Roma - 01 suíte, 02 quartos, sala de jantar/estar, bwc, copa, cozinha, lavabo, dep. de empregada, área de serviço, 06 vagas de garagem, bwc empregada, churrasqueira, MOBILIADO. R\$ 500.000,00 - ACEITA IMÓVEL DE MENOR VALOR.

SOBRADO COM 320M²

Rua Tarquinio Joslin dos Santos, Jd Maria Luiza, com 01 suíte master, 01 suíte, 02 qtos, sala jantar/estar, sala TV, escrit, bwc, copa, coz, lav, sacada, dep emp, área serviço, 04 gars, aquec, semi-mobiliado. R\$ 1.050.000,00

02 CASAS

Rua Presidente Bernardes nº898, casa frente com 90,00m² em alvenaria com 03 quartos, sala estar, bwc, copa, cozinha, área de serviço, casa dos fundos com 100,00m² em madeira com 03 quartos, sala, cozinha bwc, lavanderia. R\$490.000,00

CASA COM 742M²

com 05 quitinetes(fundos), e uma sala comercial pequena (frente), Rua Antonina nº 265, Centro. R\$ 550.000,00

ED. AUGUSTUS

Com 180,00m², Rua da Bandeira 927, com 01 suíte, 02 quartos, sala de jantar/estar, cozinha, bwc, sacada com churrasqueira, área de serviço, 02 vagas de garagem. VALORES CONSULTE-NOS

ED. CURITIBA RESIDENCE

Rua Curitiba, Neva, 1º apart. c/ 100,30m², 2 qtos, 2 salas, lavabo, bwc, coz., lavand., sacada c/ churrasq. e 1 gar. ; 2º apart. 142,80m², suíte, 2 qtos, bwc, 2 salas, coz., lavand. e 2 gar, CONSULTE-NOS.

ED. LE PRESTIGE 291,5M²

R. Goiás, Country. Suíte Master, 2 suítes, 4 salas, lavabo, sacadas, cozinha, lavanderia, dep. empregada, depósito, 3 vagas de garagem, ótima área de lazer em amplo terreno. Valor R\$ 1.162.000,00

ED TORRES DE LYON

Com 118,00m², Rua Recife, Cozinha planejada, 01 suite, 02 quartos, Bwc, sala e copa conjugadas, lavanderia, 02 vagas de garagem. R\$ 315.000,00

APTO COM 226M²

Ed Porto Seguro, Rua Joao Pessoa, com 01 suite, 02 quartos, sala de jantar/estar, bwc, cozinha, lavabo, sacada, dep empregada com bwc, área de serviço, 02 garagens, aquecimento, deposito, sala de jogos, piscina, play ground, salão de festas, moveis embutidos. R\$600.000,00

ED MARINI

Com apartamentos de 145M² a 148M², 01 suite, -2 quartos, sala de jantar/estar, bwc, sacada com churrasqueira, área de serviço, 02 garagens, aquecimento, salão de festas. valores de R\$ 387.000,00 a R\$ 421.000,00.

ED. JOÃO BATISTA CUNHA

Com 167,51m - Rua Riachuelo 2420, Centro, com 01 suíte, 02 quartos, sala de jantar/estar, cozinha, sacada, área de serviço, 02 garagens, churrasqueira, depósito, piscina, play ground, salão de festa. R\$ 460.000,00.

APARTAMENTO 81M²

Residencial Lokatell, Rua Vitória, 1735, Neva, com 02 quartos, sala tv, bwc, cozinha, área de serviço, 01 garagem, churrasqueira, salão de festas. R\$ 198.000,00

SALAS COMERCIAIS

BARRACÃO COMERCIAL COM 291M²

Rua Nilo Peçanha, nº 90. Pq. São Paulo. R\$ 500.000,00 - aceita imóvel em Toledo

MOTEL CASCATA, COM 700M, PR 484 KM 07

Quedas do Iguaçu, com instalações completas (08 quartos), casa para residenciais, dependencia de funcionários, ótima lucratividade. R\$ 1.110.000,00

SALA COMERCIAL COM 360M

Construção em madeira com escritório e sala, Rua Flor da Serra, Guaruja, R\$250.000,00

TERRENOS

LOTES NO CONDOMÍNIO JARDINS DE MONET

Rua Eça de Queiroz, nº 35, Alto Alegre. Condomínio com infraestrutura completa, portaria 24h, área de festas equipada, piscina, espaço fitness, playground, espaço zen e jardins. Valores: Consulte-nos.

LOTE 372M²

com casa mista no fundo. Rua Itália, 1197, Jd. Europa, R\$ 140.000,00

TERRENO COM 640M²

Rua Rio de Janeiro, Centro, Proximo ao Colégio Santa Maria. R\$750.000,00

LOTE COM 469.90M²

Rua Natal 2552, Tropical, com casa simples mais piscina fundo do lote, 03 quartos, sala estar, bwc, área de serviço. R\$ 490.000,00

LOTE COM 748,00M²,

Rua Cruz Alta, loteamento Lazarin, Canadá, R\$ \$ 400.000,00



Elso Thomann Imóveis

Rua General Osório, 2960 - Cascavel - PR

(45) 3035-1600

Credi - 2551 J

Sua garantia imobiliária.

site: www.elseimoveis.com.br

Horário de atendimento: Seg à Sex: 8h30 ao 12h; 13h30 às 18h; Sáb 09h ao 12h.

VENDAS

SOBRADOS

Centro - Rua Castro Alves - AT 560,00m2, A/C 221,50m2 - 1 suite com closet e hidro, 2 dormitórios, sala de estar e jantar, cozinha, área de serviço, lavabo, bwc social, churrasqueira, garagem R\$ 600.000,00

Country - Rua Voluntários da Pátria - 1 suite com hidro, 3 dormitórios, sala 2 ambientes, cozinha com armários, WC social, área de serviço, dep. de emp., 2 vagas de garagem, aceita imóvel em Curitiba..... R\$ 550.000,00

Cataratas - Rua Medianeiro, 1721 eqs. com a Rua Matelândia - 1 suite, 2 dormitórios, sala, cozinha, lavabo, wc social, área de serviço, garagem. Porcelanato na parte inferior e laminado parte superior..... R\$ 350.000,00

Nova Iorque - Rua Nova Santa Rosa, 1053 Sob. 02 - 1 suite, 2 dormitórios, sala, cozinha, área de serviço, lavabo, wc social, 1 vaga de garagem, A/C aprox. 90m² terrenos aprox. 120m²..... R\$ 345.000,00

Canadá - Rua Uruguaiana, área total 78,00m2 com 3 dormitórios, sala, cozinha, bwc social, lavabo, área de serviço, sacada, 2 vagas de garagem sendo 1 coberta R\$ 220.000,00

Country - Condomínio residencial com ARQUITETURA ECOSUSTENTÁVEL e SEGURA. Constituído por 02 residências triplex, geminadas, 270m2 cada, com sótão e VISTA PANORÂMICA da cidade; Possui aquecimento solar, água quente na cozinha, lavanderia e em todos banheiros, sistema de captação e armazenamento de água da chuva, sistema de resfriamento do ambiente por energia geotérmica e ventilação natural cruzada; clarabóia de iluminação natural com vidros LOW-EMISSION e grandes áreas em vidro que permitem considerável ECONOMIA DE ENERGIA ELÉTRICA; ÁRVORE centenária adaptada à arquitetura; telhado shingle com isolante térmico; jardim de inverno; portas externas, janelas e paredes duplas com ISOLAMENTO TERMO-ACÚSTICO; iluminação noturna, TECNOLOGIA LED; piso em porcelanato polido; persianas embutidas, portas laqueadas, janelas de sótão italianas com vidro duplo termo-acústico; parapeitos e corrimãos em inox; vidros de SEGURANÇA temperados, laminados, resinados e com TECNOLOGIA LOW-E; iluminação de emergência; sistema de aterramento e pára-raios; preparação para sistema de alarme com sensores embutidos em todos os acessos; CERCA ELÉTRICA COM ALARME em todo o perímetro; lareiras convectors com recuperador de calor; chaminé em inox para fogão a lenha; sala de jogos e escritório no sótão, amplas sacadas; salas com pé-direito duplo e mezanino; 4 banheiros e 5 quartos por unidade, terreno de esquina com 800m2 a 200m do Country Club. Construção averbada nas matrículas.....CONSULTE-NOS

CASAS

Centro - Rua Marechal C. Rondon - casa em alvenaria com 1 suite, 2 dormitórios, sala, copa, cozinha, wc social, área de serviço, garagem, amplo quintal..... R\$ 1.680.000,00

Neva - Rua Sérgio Djalmá de Holanda - 2 suites com móveis planejados, sala com móveis planejados, copa, cozinha com móveis, espaço gourmet com churrasqueira, escritório com banheiro, garagem coberta p/ 3 carros, lage c/ acab. Em gesso, piso interno porcelanato, piso externo e calçada alto drenante..... R\$ 1.000.000,00

Maria Luiza - Rua Pedro Dal'Pra - 1 suite c/ closet e varanda, 2 demi-suite, sala, copa, cozinha c/ armários, lavabo, área de serviço c/ armários, espaço gourmet c/ churrasqueira, piscina c/ aquecimento, garagem fechada para 2 carros, 1 vaga garagem aberta coberta, portão eletrônico, cerca elétrica R\$460.000,00

Parque São Paulo - Rua Campos Sales - terreno 504m², casa em alvenaria com 3 dormitórios, sala, cozinha, despensa WC social, 2 vagas de garagem, amplo quintal..... R\$ 450.000,00

Canadá - Rua Lageado, 537b - casa nova com a/c de 105m², contendo 1 suite, 2 dormitórios, sala, cozinha, WC social, 2 vagas de garagem, edícula nos fundos com churrasqueira, lavabo e lavanderia R\$ 360.000,00

Vila Tolentino - Rua Carlos de Carvalho - 3 dormitórios, sala/copa, cozinha, WC social, despensa, área de serviço, churrasqueira, depósito, WC de serviço, 2 vagas de garagem. Amplo quintal nos fundos..... R\$ 350.000,00

Jd. Padovani - Rua Claudia Galante Padovani, 1400 - com 1 suite, 2 dormitórios, sala, copa, cozinha, wc social, despensa, área de serviço, garagem, churrasqueira..... R\$ 320.000,00

Parque São Paulo - Rua Fernando Costa - 4 dormitórios, sala, cozinha, WC social, área de serviço 2 vagas de garagem, quintal nos fundos. Terreno com 504m²..... R\$ 300.000,00

Jardim Padovani - Casa com barracão - Rua Elias Maximiliano, - casa com 02 dormitórios, sala, cozinha, WC social. Barracão 10x10 com banheiro e despensa R\$ 285.000,00

Jardim Metropolitano - Casa nove em fase de acabamento - Rua Luiz Venturim - 1 suite, 2 dormitórios, sala, cozinha, bwc social, área de serviço, 1 vaga de garagem coberta, quintal nos fundos R\$ 280.000,00

Santa Cruz - Rua Kamayuras - Terreno com 2 casas em alvenaria sendo: frente: 2 quartos, sala, cozinha, bwc social, área de serviço, garagem; fundos: 3 quartos, sala, cozinha, bwc social, área de serviço. Terreno com 366,00m2 (12 x 30,50)..... R\$ 280.000,00

Santa Felicidade - Rua Engenheiro Heinz Marth, 1542 - á/t 663,0m2 e a/c 120,0m2 - casa em madeira com 3 dormitórios, 2 salas, cozinha, wc social, lavanderia, despensa, 2 vagas de garagem..... R\$ 250.000,00

Parque Verde - Rua Angelini, 722 - 3 dormitórios, sala, cozinha, 2 wcs, área de serviço, despensa, 2 vagas de garagem com portão eletrônico .. R\$ 230.000,00

Cancelli - Rua Manaus, 1986 - lote com 266,9m2 com casa em alvenaria R\$ 230.000,00

Jardim Padovani - Rua André de Barros, 1284 - casa em alvenaria com forro, 3 dormitórios, sala, cozinha, wc social, 2 vagas de garagem..... R\$ 210.000,00

São Cristóvão - Rua Paranavaí - 3 dormitórios, sala, cozinha, bwc social, área de serviço, garagem, amplo terreno R\$ 200.000,00

14 de Novembro - Rua Souza Naves Sul, 433 - casa em alvenaria com aprox. 110m² contendo 3 dormitórios, sala, cozinha, wc social, área de serviço, despensa, 1 vaga de garagem..... R\$ 180.000,00

Jd Padovani - Rua Tamóios Fedumenti, - casa em cindominio com estrada individual, com 70m² com 3 quartos, sala, cozinha, wc social, lavanderia, 1 garagem coberta, forro de PVC..... R\$ 150.000,00

Jd Padovani - Rua Danilo Paladini - terreno com 113,65m2, área const. 73m2. Casa em alvenaria com 2 dormitórios, sala/cozinha, área de serviço e garagem..... R\$ 150.000,00

APARTAMENTOS

Ed. Gemini I - Rua São Paulo - APTO. FRENTE - 2 suites sendo 1 master com hidro e 1 simples, 1 dormitório, sala jantar, sala estar, cozinha c/ armários, bwc social, lavabo, 2 sacadas sendo 1 c/ churrasqueira, área de serviço, despensa, 2 vagas de garagem R\$ 900.000,00

LOCAÇÃO

e 1 vaga de garagem R\$ 680,00

Jd. Cristal - Res. Vila Germânica - Rua Fortaleza, 3180 ap 19 BI A - 2 dormitórios, sala, cozinha, wc social, área de serviço, garagem..... R\$ 650,00

Fag - Res. Maria Orlolan - Av Brasil, 11794 ap 103 - 2 dormitórios, sala, cozinha, wc social, área de serviço, 1 vaga de garagem..... R\$ 650,00

São Cristóvão - Torre do Sol - Rua José Bonifácio, 532 apto 82 bl A - 2 dormitórios, sala, cozinha, wc social, área de serviço, e 1 vaga de garagem. Totalmente mobiliado..... R\$ 650,00

Centro - Rua Presidente Bernardes, 1915 apto 13B - 1 suite, 2 dormitórios, sala, cozinha, wc social, área de serviço, 1 vaga de garagem..... R\$ 650,00

Coqueiral - Ed. Glória - Rua Presidente Costa e Silva, 1486 - 2 dormitórios, sala, sacada com churrasqueira, cozinha, área de serviço, wc social, 1 vaga de garagem..... R\$ 650,00

Neva - Rua Cuiabá, 3370 - apartamento 12 - 2 dormitórios, sala, cozinha, wc social, área de serviço, 1 vaga de garagem sem cobertura..... R\$ 600,00

São Cristóvão - Ed. Stocker - Av. Brasil, 2732 ap 03 - 2 dormitórios, sala, cozinha, wc social, área de serviço, 1 vaga de garagem..... R\$ 600,00

Jd. Cristal - Res. Cascavel - Rua Francisco Bartnik, 1947 apto 44 BI C2 - 3 dormitórios, sala, coziha, wc social, área de serviço, 1 vaga de garagem..... R\$ 550,00

Claudete - Res. Morada do Sol I - Rua Jorge Lacerda, 855 ap 12 - 3 dormitórios, sala, cozinha, wc social, área de serviço, 1 vaga de garagem..... R\$ 550,00

Neva - Res. Lokatell - Rua Vitória, 1735 ap 44 - 2 dormitórios, sala, cozinha, wc social, área de serviço, 1 vaga de garagem. Prédio com elevador..... R\$ 550,00

SOBRADOS

Tropical - Rua Erva Mate, 318 - 1 suite, 2 demi-suite, sala, cozinha, wc social, área de serviço, garagem coberta (2) R\$ 2.000,00

Vila Tolentino - Rua Visconde de Guarapuava, 331 - 1 suite, 2 dormitórios, sala cozinha, wc social, lavabo, áea de serviço, 2 vagas de garagem, quintal..... R\$1.900,00

Cancelli - Rua Terezina, 1903 - 1 suite, 2 dormitórios, sala, cozinha, wc social, área de serviço e garagem Região do Lago - Rua Santos Dumont, 509 - Sobrado 1 - 1 suite, 2 quartos, bwc social, área de serviço, sala, cozinha, sacada, 1 vaga de garagem coberta R\$ 1.000,00

Parque Verde - Rua Salgueiro, 26 unid. 03 - 3 dormitórios, sala, cozinha, lavabo, wc social, área de serviço, churrasqueira, 1 vaga de garagem..... R\$ 950,00

CASAS

Casa Comercial - Ciro Nardi - Rua do Rosário, 516 - 6 suites, 2 salas, cozinha, wc adaptado, área de serviço, quintal, 3 vagas sem cobertura..... R\$ 2.500,00

Casa Comercial - Centro - Rua Mato Grosso, 1884 esquina com a Rua Pedro Ivo - casa com aprox. 210m2, com 6 cômodos2 wcs, área de serviço e garagem..... R\$ 2.350,00

Neva - Rua Salgado Filho, 565 - 1 suite, 2 dormitórios, sala, cozinha com armários, wc social, área de serviço, despensa, wc de serviço, churrasqueira, 3 vagas de garagem..... R\$ 1.500,00

Universitário - Rua Anita Garibaldi, 449 - 4 dormitórios, 2 salas, cozinha com armários, 2 wcs, depósito, área de serviço, 4 vagas de garagem..... R\$ 1.400,00

Universitário - Rua Universitária, 874 - 4 dormitórios, sala, copa, cozinha, wc social, área de serviço, churrasqueira, 3 vagas de garagem..... R\$ 1.150,00

Parque Verde - Rua Caroba, 111 - 1 suite, 2 dormitórios, sala, cozinha com armários, wc social, área de serviço, 2 vagas de garagem..... R\$ 1.100,00

Universitário - Rua Ciências Sociais, 644 - 3 dormitórios, sala, cozinha, wc social, área de serviço, churrasqueira e 1 vaga de garagem..... R\$ 950,00

Coqueiral - Rua Fortaleza, 2636 - casa fundos - 1 suite, 2 dormitórios, sala/copa, cozinha, wc social, edícula com churrasqueira, área de serviço, 1 cômodo, sem garagem..... R\$ 930,00

Universitário - Rua Olívia, 1567 - 2 dormitórios, sala, cozinha, wc social, área de serviço, edícula com churrasqueira e 2 vagas de garagem - sobra de terreno nos fundos R\$ 890,00

Parque São Paulo - Rua Sete de Setembro, 880 - 3 dormitórios, sala cozinha, wc social, área de serviço e garagem (sem cobertura)..... R\$ 800,00

Jardim Padovani - Travessa 01, 73 - 1 suite, 2 dormitórios, sala, cozinha, wc social, área de serviço com wc e despensa, garagem..... R\$ 650,00

Cancelli - Rua Belém, 1717 - casa 2 - 2 dormitórios, sala, cozinha, wc social, área de serviço e garagem (sem cobertura) R\$ 650,00

Universitário - Rua Cardoso, 483 - 2 dormitórios, sala, cozinha, wc social, área de serviço, 1 vaga de garagem..... R\$ 550,00

Vila Tolentino - Rua Cassiano Jorge Fernandes, 1414 - 2 dormitórios, sala, cozinha, wc social, área de serviço, estacionamento sem cobertura R\$ 430,00

APARTAMENTOS

Centro - Ed. Guiomar Rezende - Rua Barão do Cerro Azul, 1220 apto 202 - 1 suite, 2 dormitórios, sala, cozinha c/ armários, sacada churrasqueira, wc social, área de serviço, 2 vagas de garagem R\$ 1.600,00

Centro - Ed. Sylvio Kissula - Rua Erechin esquina com a Rua D. Pedro II AP 1201 - 1 suite com closet, 2 dormitórios, sala, cozinha, sacada com churrasqueira, wc social, área de serviço e 2 vagas de garagem..... R\$ 1.500,00

Centro - Ed. Marselha - Rua Duque de Caxias, 484 ap 101 - 1 suite, 2 dormitórios, sala, cozinha, área de serviço, wc social, 2 vagas de garagem..... R\$ 1.000,00

Coqueiral - Ed. Martinhago - Rua Presidente Juscelino Kubitschek, 1352 apto 01 - 2 dormitórios, sala, cozinha, wc social, área de serviço, 1 vaga de garagem..... R\$ 800,00

Coqueiral - Ed. Hahmeyer - Rua Presidente J.K., 1227 apto 11 - 2 dormitórios, sala, cozinha, WC social, área de serviço, sacada com churrasqueira, 1 vaga de garagem..... R\$ 780,00

Centro - Res. Family - Rua Osvaldo Cruz, 2992 apto 22 BI 02 - 3 dormitórios sendo 1 com armário e cama, sala, cozinha com armários, wc social, área de serviço, 1 vaga de garagem..... R\$ 750,00

Ed. Limberger - Rua Francisco Ignácio Fernandes, 612 apto 33 - 2 dormitórios, sala, cozinha com armários e mesa, WC social, área de serviço, 1 vaga de garagem..... R\$ 750,00

Neva - Rua Cuiabá, 3462 apto 02 (sobrelaja) - 2 dormitórios, sala, cozinha, wc social, área de serviço, 1 vaga de garagem..... R\$ 750,00

Neva - Res. Bremen - Rua Pio XII, 1723 apto 18 bl C - 1 suite, 2 dormitórios, sala 2 ambientes, cozinha com armários, área de serviço, 1 vaga de garagem..... R\$ 720,00

Centro - Ed. Serra Dourada - Rua Paraná, 3015 apto 701 - 2 quartos, sala, cozinha, wc social, área de serviço, 1 vaga de garagem..... R\$ 700,00

Pioneiros Catarinense - Ed. Mayara - Rua Sucuri, 147 apto 11 - 2 dormitórios, sala, cozinha, sacada com churrasqueira, wc social, área de serviço, 1 vaga de garagem..... R\$ 700,00

Parque São Paulo - 1233 - apartamento - Rua Hyeda Baggio Mayer, 1233 - 2 dormitórios, sala cozinha, wc social, área de serviço

SALAS COMERCIAIS

Térrea Centro - Rua Santa Catarina região do Hospital Policlínica. c/ 430m2 terreno com 800m2 esquina com Rua Carlos de Carvalho R\$ consulte 3035-1600

Centro - Rua Jarlindo João Grandó - 1 quadra da Av. Brasil. Terreno com 795,00m2, área conztruída 1.617,54m2. Hotel pronto com 50 apartamentos, 4 salas comerciais térras, apartamento residencial com 125,96m2 R\$ 6.900.000,00

Centro - Ed. San Fernando - sala com 32m² com mezanino R\$ 100.000,00

Barracão e casa - Rua Cuiabá esq. com Rua Silvino Blender - terreno com 390,00m² todo construído. Sendo 1 barracão de aprox. 190m² e casa em alvenaria frente para a Rua Silvino Blender R\$ 1.000.000,00

TERRENOS E CHÁCARAS

TERRENO - CASCAVEL VELHO - RUA HOLANDA ESQ. COM A RUA ANGELO ZONIN - ÁREA DE 480,0M² SENDO 16M PARA A RUA HOLANDA E 30M PARA A RUA ANGELO ZONIN, SEM BENFEITORIA R\$ 30.000,00 + FINANCIAMENTO

TERRENO - COQUEIRAL - FINAL DA RUA FORTALEZA - ÁREA PRÓPRIA PARA LOTEAMENTO, COM 7,42 HECTARES, ÓTIMA LOCALIZAÇÃO R\$ 8.126.000,00 TERRENO - CENTRO - RUA RIO DE JANEIRO - 50

METROS DA RUA MARECHAL CANDIDO RONDON, COM ÁREA DE 840M² COM UMA CASA EM ALVENARIA DE 120M² E UMA CASA DE MADEIRA NOS FUNDOS COM 112M²..... R\$ 1.680.000,00

TERRENO - CENTRO - RUA PERNAMBUCO, 363 - Á/T: 740M2 (20X37) COM BENFEITORIA, SENDO 1 BARRACÃO NOS FUNDOS..... R\$ 1.500.000,00

TERRENO - CENTRO - RUA BARÃO DO CERRO AZUL - ÁREA DE 867,50M2 (15 X 57,50) EM FRENTE A UNIMED, COM 2 CASAS EM ALVENARIA R\$ 1.250.000,00

TERRENO - CENTRO - RUA RIO DE JANEIRO, 1778 - EXCELENTE TERRENO NA REGIÃO CENTRAL COM BENFEITORIA (CLÍNICA DE FISIOTERAPIA EM PLENO FUNCIONAMENTO), TERRENO COM 770,00M2 (22 X 35) ÁREA CONSTRUÍDA 318,00 M2 (SOBRADO MISTO)..... R\$ 1.200.000,00

TERRENO - CENTRO - RUA PARANÁ - COM 362,50M², SENDO 14,50M DE FRENTE PARA A RUA PARANÁ E 25M DE PROFUNDIDADE..... R\$ 1.000.000,00

TERRENO - NEVA - RUA PLINIO SALGADO - ÁREA TOTAL 1.779,01M2, COM BENFEITORIA SENDO UM BARRACÃO EM ALVENARIA R\$ 1.000.000,00

TERRENO - CENTRO - RUA PERNAMBUCO, 1304 - COM 400M2, COM BENFEITORIAS SENDO 2 CASAS MISTAS COM 128M2 E 97M2..... R\$ 800.000,00

TERRENO - CENTRO - RUA BELO HORIZONTE, 283 - LOTE COM CERCA DE 497M² (14,00 X 35,50)..... R\$ 700.000,00

TERRENO - NEVA - RUA SALGADO FILHO - COM 487,5M² (15M X 32,5)..... R\$ 500.000,00

TERRENO - VILA TOLENTINO - RUA MARECHAL C. RONDON - TERRENO COM 372,40 M2 (14X26,60), CO BENFEITORIA SENDO 1 CASA DE MADEIRA R\$ 430.000,00

TERRENO - JD PINHEIROS - RUA GOIÁ, 427 - COM 472,8 M2 COM BENFEITORIAS, SENDO 1 CASA MISTA E 2 CASAS EM ALVENARIA R\$ 400.000,00

TERRENO - CANCELLI - RUA TEREZINA, 1891 - TERRENO DE ESQUINA COM APROX. 182M²..... R\$ 300.000,00

TERRENO - PQ SÃO PAULO - RUA GENERAL OSÓRIO - TERRENO COM 402,00M2 COM BENFEITORIA, SENDO UMA CASA EM MADEIRA COM APROX. 190,00M2..... R\$ 280.000,00

TERRENO - JD. DA AMIZADE - RUA PROFº CARLOS DOMINGOS GONÇALVES - TERRENO COM 221097M² COM BENFEITORIA, SENDO UMA CASA DE ALVENARIA COM 135M²..... R\$ 250.000,00

TERRENO - JD COLMÉIA - RUA SERRA GRANDE, 604 - ÁREA TOTAL 360M2 (12X30) SEM BENFEITORIAS..... R\$ 120.000,00

CHÁCARA URBANA - LOTEAMENTO CHACARAS DE RECREIO LAGO AZUL - RUA LAGO SAQUAREMA, 1718 - COM 1.825,53M2 SEM BENFEITORIAS..... R\$ 280.000,00

TERRENO - JARDIM PANORÂMICO - RUA ODONTOLOGIA, 1153 COM 422,50 M2 SEM BENFEITORIAS..... R\$ 300.000,00

TERRENO - JARDIM PRESIDENTE - BR 277 - ÁREA INDUSTRIAL A - COM 3.532,20M2; ÁREA INDUSTRIAL B - COM 3.522,20M2; ÁREA INDUSTRIAL C - COM 2.378,00M2; ÁREA INDUSTRIAL D - COM 2.378,00M2 - R\$ 450,00 O METRO QUADRODOCONSULTE-NOS

CHACARA E COMUNIDADE N. SRA. DOS NAVEGANTES - 2,4 ALQUEIRES, SENDO 2 ALQUEIRES MECANIZADOS ATUALMENTE COM PLANTAÇÃO DE MILHO E RESTANTE ÁREA DE RESERVA LEGAL CONDOMINIAL. 9 KM DA CIDADE, ACESSO PELA R. RIO DA PAZ, COM ENERGIA ELÉTRICA E POÇO ARTESIANO..... 3.000 SACAS DE SOJA POR ALQUEIRE

KITNETES

Fag - Rua João Kuloski, 488 - Unidades com e sem garagem - 1 suite, sala, cozinha, área de serviço R\$ 550,00

Pacaembu - Av. Rocha Pombo, 1336 - 02 unidades - 1 dormitório, sala/cozinha, WC social R\$ 400,00

Parque São Paulo - Rua Joaquim Távora, 466 - 1 dormitório, sala/cozinha, wc social, garagem..... R\$ 480,00

SALAS COMERCIAIS/BARRACÕES

Centro - Rua Carlos Gomes, 4136 - sala com 1.357,00m² em localização privilegiada 50m do calçadão da Av. Brasil. Com banheiros, vestiários, depósito, cozinha, salas superiores e entrada lateral..... R\$ 20.000,00

Centro - Av. Brasil, 7141 sl 01 - sala com 500m², com subsolo e mezanino..... R\$ 15.000,00

Centro - Rua Maranhão, 384 - terreno com 800m2 com construção contendo: 1 sala térrea com 50m2, 1 sala térrea com 150m2, apartamento com aprox. 150m2, CSA, edícula e garagens nos fundos..... R\$ 12.000,00

Centro - Rua Salgado Filho, 2205 - sala com 320m² e fase de acabamento R\$ 6.500,00

Centro - Rua Rio de Janeiro (próx. Ao Teatro Municipal) - sala com aprox. 130m², com mezanino e 2 wcs, 1 vaga de garagem..... R\$ 3.300,00

Centro - Rua Carlos de Carvalho, 3261 - Sl 01 - com 175m2, 2 wcs sendo 1 adaptado, ar. Serv.R\$ 3.000,00 Alto Alegre - Av. Assunção, 708 - sala com 117m²..... R\$ 2.800,00

Centro - Rua Carlos de Carvalho, 3261 - fundos - com 190m2, 3 wcs sendo 1 adaptado..... R\$ 2.500,00

Centro - Ed. Vessaro - Av. Brasil, 5909 fundos - sala com 140m2 com 1 wc, garagem (1)..... R\$ 2.500,00

Centro - Rua Marechal Cândido Rondon, 1818 sl 06 (térrea) - sala com aprox. 100m² e 2 wcs..... R\$ 2.000,00

São Cristóvão - Rua Maringá esq. com Rua Catanduva - sala com..... R\$ 2.000,00

Centro - Rua General Osório, 2923 - sala térrea com aprox. 120m2, com 2 wcs sociais sendo 1 adaptado R\$ 2.000,00

Centro - Rua Salgado Filho (quase esquina com a Av. Brasil) - sala com 90m²..... R\$ 1.800,00

Centro - Galeria San Remo - Rua Santa Catarina, 904 - Sala com aprox. 200m2, com mezanino, 2 banheiros, 1 vaga de estacionamento R\$ 1.500,00

Centro - Rua Marechal C. Rondon, 1818 sl 23 - com 75m² com wc..... R\$ 1.000,00

Centro - Rua Marechal C. Rondon, 1818 sl 18 - com 75m² com wc..... R\$ 1.000,00

Ciro Nardi - Rua Vitória, 185 - 1 Quadra da Av. Carlos Gomes, aprox. 47m2 c/ 1 banheiro, portas com grades, ótima localização, 50m da Copel R\$ 900,00

Centro - Rua Sete de Setembro, 2413 sala 01 - com aprox. 35m2, 1 wc social..... R\$ 700,00

Centro - Rua Marechal C. Rondon, 1818 sl 17 - com 45m² com wc..... R\$ 650,00

Centro - Rua Mal. Rondon, 1818 sl 24 - c/ 40m² e 1 banheiro, 2º andar- fundos..... R\$ 650,00

Centro - Cima Executive - Rua Paraná, 3056 - sala com 45m² com 1 bwc..... R\$ 450,00

Barracão - Rua Santa Catarina, 1687 - Centro - Área total de 700m2, c/ banheiro, pátio frente..... R\$ 3.500,00

Barracão - Pacaembu - Rua Olindo Periolo, 741 - com aprox. 300m2, com estacionamento próprio. Amplo espaço, com banheiros, cozinha e copa R\$ 3.000,00

TERRENOS

Terreno - Centro - Av. Brasil, 2414 - terreno na Av. Brasil com 5.280,00m2. Com benfeitoria sendo 1 construção em alvenaria com aprox. 500,00m2..... R\$ 25.000,00



45 3225 3111

Rua Afonso Pena, 1854 | sala 02 | Centro | Cascavel - PR

www.portoseguroimobiliaria.com



IMÓVEIS PARA LOCAÇÃO

APARTAMENTOS

ED. GRAND CHINA - R. NEREU RAMOS, 848 - APTO 12 - NEVA - 1 quarto, sala, Cozinha, BWC Social, 1 vaga de garagem coberta, lavanderia R\$ 390,00 + Cond.

ED. GRAND CHINA - R. NEREU RAMOS, 848 - APTO 32 - NEVA - 1 quarto, sala, Cozinha, BWC Social, 1 vaga de garagem coberta, lavanderia R\$ 390,00 + Cond.

ED. GRAND CHINA - R. NEREU RAMOS Nº 848 - APTO 01 - VL TOLENTINO - 1 quarto, sala, Cozinha, BWC Social, 1 vaga de garagem coberta, lavanderia R\$ 390,00 + Cond.

ED. CARMO - APTO 07 - R. SOUZA NAVES, 3705 - CENTRO - Quarto, Sala, Cozinha, BWC Social. Apartamento semi mobiliado R\$ 450,00 + Cond.

ED. CARMO - APTO 06 - R. SOUZA NAVES, 3705 - CENTRO - Quarto, Sala, Cozinha, BWC Social R\$ 450,00 + Cond.

RES. JOÃO DE BARRO - R. CARLOS BARTOLOMEU CANCELLI, 993 - APTO 403 - BLOCO 14 - CANCELLI - 2 Quartos, Sala 1 Ambiente, Cozinha Planejada, Área de Serviço, BWC Social, Com 1 vaga de garagem descoberta R\$ 450,00 + Cond.

ED. FRANCISCO VACCAS - AV. BRASIL, 5431 - APTO 42 - CENTRO - 1 Quarto, Sala e Cozinha conjugada, BWC Social R\$ 450,00 + Cond.

ED. ROTHERMURG - APTO 19 - R. SETE DE SETEMBRO, 4249 - BLOCO D - JD INDEPENDENCIA - 2 Quartos Sala, Cozinha, Lavanderia, BWC Social, Com 1 vaga de garagem coberta R\$ 500,00 + Cond.

RES. FOZ DO IGUAÇU - R. SADI ANTONIO ZORTEA, 3618 - APTO Nº 31 - BLOCO D2 - PQ VERDE - 2 Quartos, Sala 1 Ambiente, Cozinha, BWC Social, Com 1 vaga de garagem coberta R\$ 500,00 + Cond.

RES. FOZ DO IGUAÇU - R. FORTALEZA, 3584 - APTO 23 - BLOCO D3 - JD TROPICAL - 2 Quartos, Sala 1 Ambiente, Cozinha Planejada, Área de Serviço, BWC Social, Com 1 vaga de garagem coberta R\$ 500,00 + Cond.

ED. TORRE DO SOL I - R. JOSÉ BONIFÁCIO, 532 - APTO 86 - SÃO CRISTOVÃO - 2 Quartos, Sala 1 Ambiente, Cozinha, Lavanderia, BWC Social, Com 1 vaga de garagem coberta R\$ 500,00 + Cond.

ED. MARCON - APTO 201 - R. DUQUE DE CAXIAS, 688 - CENTRO - Quarto, Sala, Cozinha, BWC Social R\$ 500,00 + Cond.

ED. RES. FOZ DO IGUAÇU - APTO 14 - R. FORTALEZA, 3584 - BLOCO C2 - TROPICAL - 3 Quartos, sala Cozinha, BWC Social, lavanderia R\$ 500,00 + Cond.

ED. JOÃO CARLOS - R. PRESIDENTE BERNARDES, 2372 - APTO 13 - CENTRO - 2 Quartos, Sala 1 Ambiente, Cozinha, Área de Serviço, BWC Social, Com 1 vaga de garagem coberta R\$ 520,00 + Cond.

ED. EQUATORIAL - R. CRISTOVÃO COLOMBO, 519 - APTO 204 - NINHO DA COBRA - 3 Quartos, Sala 1 Ambiente, Cozinha, BWC Social, Com 1 vaga de garagem coberta R\$ 550,00 + Cond.

ED. GERMANO SAROLI - RUA CARLOS DE CARVALHO, 3950 - APTO 903 - CENTRO - 1 Quarto, Sala 1 Ambiente, Cozinha, BWC Social, Com 1 vaga de garagem coberta. Apartamento mobiliado R\$ 580,00 + Cond.

ED. FRANCISCO VACCAS - AV. BRASIL Nº 5431 APTO 29 - CENTRO. 2 Quarto, Sala, Cozinha, Lavanderia, 2 BWC Social R\$ 600,00 + Cond.

SOBRE LOJA 2206 - APTO 21 - R. MARECHAL CÂNDIDO RONDON, 2206 - CENTRO - 1 Quarto, Sala 1 Ambiente, Cozinha, Lavanderia, BWC Social, Com 1 vaga de garagem coberta R\$ 600,00 + Cond.

ED. RESIDENCIAL LOKATELL - VITÓRIA, 1735 - APTO 32 - NEVA - 2 Quartos, Sala 1 Ambiente com sacada, Cozinha, Lavanderia, BWC Social, Com 1 vaga de garagem coberta R\$ 620,00 + Cond.

ED. LAPA I - APTO 21 - R. DA LAPA Nº 931 - REGIÃO DO LAGO III - 2 Quartos, Sala, Cozinha, BWC Social, Com 1 vaga de garagem coberta R\$ 650,00 + Cond.

ED. RESIDENCIAL TORRES - APTO 404 - AV. DAS TORRES Nº 429 - BAIRRO FAG - 1 Quarto com sacada, Sala com sacada Com Churrasqueira e Pia, 1 Cozinha, 1 BWC Social sem vaga de garagem R\$ 650,00 + Cond.

ED. GARDEN CHINA - R. CRISTOVÃO COLOMBO, 519 - APTO 06 - CANCELLI - suite, 2 quartos, sala e cozinha conjugada, sacada com churrasqueira, área de serviço, bwc, 1 vaga de garagem descoberta R\$ 650,00 + Cond.

ED. DENISE - APTO - 23 - R. ANTONIO ALVES MASSANEIRO, 605 - CENTRO - 2 Quartos, Cozinha, Área de Serviço, BWC Social, Com 1 vaga de garagem coberta R\$ 650,00 + Cond.

ED. MON SANTO - APTO 09 - R. ENGENHEIRO REBOUÇAS, 2301 - CENTRO - 2 Quartos, Sala 1 Ambiente com sacada, Cozinha, Área de Serviço, BWC Social, Com 1 vaga de garagem coberta R\$ 650,00 + Cond.

ED. THEOBALDO BRESOLIN - APTO 23 - R. ERECHIM, 774 - CENTRO - 2 Quarto, Sala C/ Sacada, Cozinha, Lavanderia, BWC Lavabo, BWC Social, Com 1 vaga de garagem coberta R\$ 650,00 + Cond.

ED. MP - R. DAS PALMEIRAS, 957 - APTO 02 - COQUEIRAL - 2 Quartos, Sala e Cozinha conjugada com sacada, Cozinha, Lavanderia, BWC Social, Com 1 vaga de garagem coberta R\$ 680,00 + Cond.

ED. RESIDENCIAL COQUEIRAL - APTO - 23 - R. DAS PALMEIRAS, 957 - BLOCO B5 - COQUEIRAL - 3 Quartos, Sala, Cozinha Planejada, Área de Serviço, BWC Social, Com 1 vaga de garagem coberta R\$ 700,00 + Cond.

ED. CIMA V - APTO 21 - R. PRESIDENTE BERNARDES, 2100 - BLOCO B - CENTRO - 2 Quartos, Sala 1 Ambiente com sacada, Cozinha, Área de Serviço, BWC Social, Com 1 vaga de garagem coberta R\$ 730,00 + Cond.

ED. DON SGARIONE - APTO 401 - R. VOLUNTARIOS DA PATRIA, 1214 - CENTRO - Suite Simples, 2 Quartos, Sala com sacada, Cozinha, Lavanderia, BWC Social, Com 1 vaga de garagem coberta R\$ 750,00 + Cond.

ED. BELLE VILLE - R. RIO DE JANEIRO, 1756 - APTO 41 - CENTRO - Suite Simples, 2 Quartos, Sala Cozinha, Área de Serviço, BWC Suite Simples, BWC Social, Com 1 vaga de garagem coberta R\$ 750,00 + Cond.

ED. RESIDENCIAL VITÓRIA - APTO 34 - R. VICENTE MACHADO, 2355 - COUNTRY - Suite Simples, 2 Quartos, Sala, Cozinha, Lavanderia, BWC Social, Com 1 vaga de garagem coberta R\$ 780,00 + Cond.

ED. ARAUCÁRIA - APTO 13 - R. MINAS GERAIS, 2447 - CENTRO - Suite Simples, Quarto, Sala, Cozinha, Área de Serviço, BWC Suite Simples, BWC Social, Com 1 vaga de garagem coberta R\$ 800,00 + Cond.

ED. PORTAL DO LAGO - APTO 01 - R. REGIÃO DO LAGO I - Suite Simples conjugada com sacada, Cozinha, Lavanderia, BWC Social, Com 1 vaga de garagem coberta R\$ 800,00 + Cond.

ED. EDIFÍCIO ALFREDO NEPPEL - APTO 102 - R. MATO GROSSO 541 - SÃO CRISTOVÃO - Suite Simples, 2 Quartos, Sala com sacada, Cozinha Planejada, BWC Suite Simples, BWC Social, Com 1 vaga de garagem coberta R\$ 870,00 + Cond.

ED. RESIDENCIAL ROSENGARTEN - APTO B2 - BLOCO B - R. PRIMEIRO DE MAIO, 195 - NEVA - 2 Quartos, Sala 2 Ambientes, Cozinha, Lavanderia, BWC Social, Com 2 vagas de garagens cobertas. Livre de condomínio e consumo de água livre, possui portaria e portão eletrônico R\$ 900,00 + Cond.

ED. RES PARQUE POTY - APTO 1511 - R. GUIDO VIÁRIO Nº 210 - BLOCO 15 - COUNTRY - 2 Quartos, Sala com sacada e Churrasqueira e Pia, Cozinha Planejada, Área de Serviço, BWC Social, Lavabo, Com 1 vaga de garagem descoberta R\$ 900,00 + Cond.

ED. AMERICAN PARK - APTO 74 - R. MATO GROSSO, 1544 - CENTRO - Suite Simples, 2 Quartos, Sala 1 Ambiente com sacada, Cozinha Planejada, 1 Lavanderia, 2 BWC Social, Com 1 vaga de garagem coberta R\$ 900,00 + Cond.

ED. POR DO SOL - APTO 103 - R. MATO GROSSO, 995 - SÃO CRISTOVÃO - Suite Simples, Closet, Sala 1 Ambiente, Cozinha Planejada, Lavanderia, BWC Social, Com 1 vaga de garagem coberta R\$ 900,00 + Cond.

ED. TORRES DE LYON - R. RECIFE, 1042 - APTO 703 - CENTRO - Suite Simples, 2 Quartos, Sala, Cozinha, Lavanderia, BWC Suite Simples, BWC Social, Com 2 vagas de garagens cobertas R\$ 900,00 + Cond.

ED. PEDRA ANGULAR - APTO 23 - R. PEDRO IVO, 1550 - CENTRO - 2 Quartos, Sala 2 Ambientes sacada Com Churrasqueira, Cozinha, Lavanderia, BWC Social, Com 1 vaga de garagem coberta R\$ 950,00 + Cond.

ED. JACARANDA BOULEVARD - R. FRANCISCO BARTINIUK, 1079 APTO 308 - COQUEIRAL - 2 Dormitórios, Sala 2 Ambientes sacada Com Churrasqueira e Pia, Cozinha Planejada, 1 Lavanderia, BWC Social, Com 1 vaga de garagem descoberta. Apartamento semi mobiliado R\$ 990,00 + Cond.

ED. SERRA AZUL - R. ANTONIO ALVES MASSANEIRO, 323 - APTO 301 - CENTRO - 2 Quartos, Sala 1 Ambiente, Cozinha, Área de Serviço, BWC Social, BWC Lavabo, Com 1 vaga de garagem coberta R\$ 1.000,00 + Cond.

ED. BELA VISTA DE MINAS - APTO 204 - R. MINAS GERAIS, 1083 - CENTRO - Suite Simples, 2 Quartos, Sala 2 Ambientes sacada Com Churrasqueira e Pia, Cozinha Planejada, Área de Serviço, BWC Social, Com 2 vagas de garagens cobertas R\$ 1.000,00 + Cond.

ED. SOLAR DU PARC - R. URUGUAI, 570 - APTO - 302 - CENTRO - 01 suite, 02 quartos, sala com sacada e churrasqueira, lavanderia com 02 vagas de garagem R\$ 1.000,00 + Cond.

ED. GRAND CLUB - APTO 201 - R. BARTOLOMEU CANCELLI, 993 - APTO 201 - R. REGIÃO DO LAGO I - Suite Simples, 2 Quartos, Sala 1 Ambiente com sacada, Cozinha, Lavanderia, BWC Suite Simples, BWC Social, Com 1 vaga de garagem coberta. Pintura nova. Edifício possui piscina, academia, área de lazer, salão de festa R\$ 1.000,00 + Cond.

ED. MANOELA - APTO 104 - R. RIO GRANDE DO SUL, 751 - CENTRO - Suite Simples, 2 Quartos, Sala com sacada, Cozinha, Área de Serviço, Dep. de Empregada, BWC Social, Com 1 vaga de garagem coberta R\$ 1.000,00 + Cond.

ED. MANOELA - R. RIO GRANDE DO SUL, 793 - APTO 105 - CENTRO - 3 Quartos (1 Suite Simples, 2 Quartos), Sala 1 Ambiente, Cozinha, Lavanderia, BWC Social, BWC Lavabo, Com 1 Vaga de Garagem Coberta R\$ 1.100,00 + Cond.

ED. BARCELONA - R. RIO DE JANEIRO 3002 - APTO 706 - CENTRO - 2 quartos, 1 sala conj, cozinha, BWC Social, BWC Social, Com 1 vaga de garagem coberta R\$ 1.200,00 + Cond.

ED. MONTE ALTO - APTO 802 - R. CARLOS DE CARVALHO Nº 4066 - CENTRO - Suite Simples, 2 Quartos, Sala 2 Ambientes com sacada, Cozinha, Área de Serviço, BWC Suite Simples, BWC Social, Com 1 vaga de garagem coberta R\$ 1.200,00 + Cond.

ED. GRAND VILLE - R. MINAS GERAIS, 2287 - APTO 601 - CENTRO - 3 Quartos (1 Suite Simples, 2 Quartos), Sala Estar com sacada e churrasqueira, Sala de Jantar, Cozinha Planejada, Área de Serviço, Dep. Empregada, BWC Suite Hidro com Banheira, BWC Social, BWC Dep. Empregada, Com 2 vagas de garagens cobertas. Apartamento semi mobiliado R\$ 1.250,00 + Cond.

ED. HELENA - APTO - 31 - R. MATO GROSSO, 1915 - CENTRO - Suite Simples, 2 Quartos, Sala 1 Ambiente com sacada, Cozinha Planejada, Área de Serviço, BWC Suite Simples, BWC Social, Lavabo, Com 1 vaga de garagem coberta. Apartamento mobiliado R\$ 1.300,00 + Cond.

ED. MARIA AUGUSTA - APTO, 1401 - R. PARANÁ, 2282 - CENTRO - Suite com Hidro, 2 Quartos, Closet, Sala 2 Ambientes com sacada, Cozinha Planejada, Área de Serviço, BWC Social, Com 1 vaga de garagem coberta. Apartamento semi mobiliado R\$ 1.300,00 + Cond.

ED. CASABLANCA, APTO 501 - R. MATO GROSSO, 1966 - CENTRO - 01 suite c/ closet, 02 quartos, sala, lavanderia, dep de empregada, garagem R\$ 1.300,00 + Cond.

ED. DOM VERONA - APTO 21 - R. RIO GRANDE DO SUL, 748 - CENTRO - Suite Simples, 2 Quartos, Sala 1 Ambiente, Cozinha, Lavanderia, BWC Suite Simples, BWC Social, Com 1 vaga de garagem coberta R\$ 1.300,00 + Cond.

ED. VILA FIRENZE, APTO 1004 - R. MANOEL RIBAS, 2357 - CENTRO - 01 suite, 02 quartos, sala, cozinha, Área de serviço, garagem (livre de IPTU e lixo e condomínio) R\$ 1.400,00 + Cond.

ED. ATHENAS - R. PRESIDENTE KENNEDY, 2277 - APTO 401 - CENTRO - 3 Quartos (1 Suite Simples, 2 Quartos), Sala 1 Ambiente com sacada, Sala Estar, Cozinha, Copa, Área de Serviço, BWC Suite Simples com Banheira, BWC Social, Com 1 vaga de garagem coberta R\$ 1.400,00 + Cond.

ED. ANTHARES - R. CASTRO ALVES, 2283 - APTO Nº 52 - CENTRO - 3 Quartos (1 Suite Master, 2 Quartos), Sala 1 Ambiente, Cozinha, Lavanderia, Dep. de Empregada, BWC Suite com Banheira, BWC Social, BWC Dep. Empregada, Com 2 vagas de garagens cobertas R\$ 1.500,00 + Cond.

ED. BARCELONA - R. RIO DE JANEIRO 3002 - APTO 705 - CENTRO - 01 Suite, 2 quartos, 1 sala, cozinha, 1 BWC Social, Área de serviço, 1 vaga de garagem coberta R\$ 1.500,00 + Cond.

ED. SOLAR DU PARC - R. URUGUAI, 570 - APTO - 501 - CENTRO - 01 suite, 02 quartos, sala com sacada e churrasqueira, lavanderia com 02 vagas de garagem R\$ 1.500,00 + Cond.

ED. RES. SYLVIO KISSULA - APTO, 402 - R. ERECHIM, 1354 - CENTRO - Suite Simples com sacada, Quarto, Quarto com sacada, Sala 2 Ambientes sacada Com Churrasqueira e Pia, Cozinha Planejada, Área de Serviço, BWC Suite Simples, BWC Social, Com 2 vagas de garagens cobertas R\$ 1.900,00 + Cond.

ED. RESIDENCIAL BARCELONA - APTO 704 - R. PARAGUAI - ALTO ALEGRE - 3 Quartos (1 Suite Simples, 2 Quartos), Sala 1 Ambiente, Cozinha Planejada, Área de Serviço Planejada, BWC Social, Com 2 vagas de garagens cobertas. Possui elevador social, hall social, portão eletrônico R\$ 1.900,00 + Cond.

ED. BELLE MAISON - R. MATO GROSSO, 1655 - APTO 1201 - CENTRO - 4 Quartos (1 Suite Master, 1 Suite Simples, 2 Quartos, 1 Closet), Sala Estar, Sala de Jantar, Sala de TV, Cozinha Planejada, Área de Serviço Planejada, BWC Suite Master com Banheira, BWC Suite Simples, BWC Social, BWC Lavabo, Com 2 vagas de garagens cobertas R\$ 2.000,00 + Cond.

ED. AUGUSTO SPADA - COBERTURA - 32 - R. OSVALDO CRUZ Nº 1745 - CENTRO - Suite Simples, 2 Quartos, Closet, Sala, Sala de Jantar, Cozinha Planejada, Lavanderia, BWC Suite Simples, BWC Social, BWC Lavabo, Com 1 vaga de garagem coberta. Apartamento semi mobiliado. Com área de churrasqueira e piscina R\$ 1.900,00 + Cond.

ED. WILLIAN - APTO - 50 - R. MARANHÃO, 1415 - CENTRO - Suite Master, Semi-Suite, Quarto, Closet, Sala 2 Ambientes sacada Com Churrasqueira e Pia, Sala Intima com sacada, Cozinha Planejada, Área de Serviço, Dep. de Empregada, BWC Suite Master com Banheira, BWC Semi-Suite, Lavabo, BWC de Serviço, Com 2 vagas de garagens cobertas. Apartamento mobiliado R\$ 2.400,00 + Cond.

ED. NIVES - RUA OLINDO PERILO, 1946 - JD NOVA YORK:
Apto 11 - Quarto, Sala e cozinha conjugada, lavanderia, BWC Social, 1 Vaga de Garagem R\$ 700,00 + Cond.
Apto 23 - 2 Quartos, Sala, Cozinha, BWC Social, 1 Vaga de garagem R\$ 800,00 + Cond.
Apto 13 - 2 Quartos, Sala, Cozinha, BWC Social, 1 Vaga de garagem R\$ 880,00 + Cond.
Apto 14 - Suite simples, Sala, Cozinha, BWC Social, Lavanderia, 1 Vaga de garagem R\$ 880,00 + Cond.
Apto 24 - 2 Quartos, Sala, Cozinha, Lavanderia, BWC Social, 1 vaga de garagem R\$ 880,00 + Cond.
Apto 21 - 2 Quartos, Sala com sacada, Cozinha, BWC Social, Lavanderia, 1 Vaga de garagem R\$ 950,00 + Cond.
Apto 12 - 2 Quartos, Sala, Cozinha, BWC Social, 2 Vagas de garagem R\$ 980,00 + Cond.
Apto 22 - 2 Quartos, Sala, Cozinha, BWC Social, 2 Vagas de garagem R\$ 980,00 + Cond.

CASAS
R. ECONOMIA, 681 - JD UNIVERSITÁRIO - 1 Quarto, Sala 1 Ambiente, Lavanderia, Cozinha, BWC Social, Com 1 vaga de garagem coberta R\$ 400,00 + Cond.
R. PRESIDENTE KENNEDY, 660 - CENTRO KIT 06 - 1 Quarto, Cozinha conjugada com sala, BWC Social R\$ 450,00 + Cond.
R. PRESIDENTE KENNEDY, 660 - CENTRO KIT 03 - 1 Quarto, Cozinha conjugada com sala, BWC Social R\$ 450,00 + Cond.
R. SETE DE SETEMBRO, 984 - PQ SÃO PAULO - CHINA PARK CASA 01 - 2 Quartos, Sala, Cozinha, BWC Social, Com 1 vaga de garagem coberta R\$ 500,00
R. TRANQUILLO NORO Nº 720 - PQ VERDE - Casa no condomínio Moradas Cascavel - 2 Quartos, Cozinha, BWC Social, Com 1 vaga de garagem descoberta. Possui churrasqueira R\$ 540,00
R. JOAQUIM TAVORA, 1402 - PQ SÃO PAULO - 2 Quartos, Sala 1 Ambiente, Cozinha, BWC Social Com 1 vaga de garagem coberta R\$ 600,00
R. SANTA MARIA, 215 - CATARATAS - 2 Quartos, Sala 1 Ambiente, Cozinha, Área de Serviço, BWC Social, Com 1 vaga de garagem coberta, Com 1 vaga de garagem descoberta R\$ 660,00
R. PLINIO SALGADO, 292 - VL TOLENTINO - Suite Simples, 2 Quartos, Sala, Cozinha, Área de Serviço, BWC Suite Simples, BWC Social, Com 1 vaga de garagem coberta R\$ 700,00
R. DAS GARÇAS, 599 - FLORESTA - 2 Quartos, Sala 1 Ambiente, Cozinha, Copo, Lavanderia, BWC Social, Com 1 vaga de garagem coberta R\$ 700,00
R. JOSÉ BONIFÁCIO, 599 - SÃO CRISTOVÃO - 3 Quartos, Sala 1 Ambiente, Cozinha, Lavanderia, BWC Social Com 1 vaga de garagem coberta R\$ 750,00
R. ANTONIO KUCINSKI, 685 - CIDADE VERDE - 3 Quartos, Sala 1 Ambiente, Cozinha, Lavanderia, BWC Social Com 1 vaga de garagem coberta, Com 1 vaga de garagem descoberta R\$ 800,00
R. TUIUTI, 437 - CLAUDETE - 2 Quartos, Sala 1 Ambiente, Sala Estar, Cozinha, Área de Serviço, BWC Social Com 1 vaga de garagem coberta R\$ 800,00
R. CASTRO ALVES, 2706 - CENTRO - 4 Quartos, Sala 2 Ambientes, Cozinha, Copo, Lavanderia, BWC Social, BWC Lavabo, Com 1 vaga de garagem coberta R\$ 850,00
R. MARTINS AFONSO DE SOUZA, 1259 - PACAEMBU - 1 Quarto, Sala 1 Ambiente, Cozinha, Lavanderia, BWC Social Com 1 vaga de garagem coberta, Com 1 vaga de garagem descoberta. IMÓVEL LIVRE DE AGUA E LUZ, IPTU E LIXO E INTERNET R\$ 870,00
R. KAMAYURAS, 919 - JD SANTA CRUZ - Suite Simples, 2 Quartos, Sala Estar, Cozinha, 1Copa, 1 Lavanderia, BWC Social Com 1 vaga de garagem coberta, Com 2 vagas de garagens descobertas R\$ 950,00
R. CAROLINA, 111 - PQ VERDE - Suite Simples, 2 Quartos, Sala 1 Ambiente, Cozinha com armários, Lavanderia, BWC Suite Simples, BWC Social, Com 3 vagas de garagens cobertas R\$ 1.100,00
R. PARANÁ, 6348 - CASA B - ACLIMAÇÃO - 2 Quartos, Sala e Cozinha conjugada, Lavanderia, BWC Social, Com 1 vaga de garagem descoberta R\$ 1.100,00
R. JOAQUIM NABUCO, 54 - PQ SÃO PAULO - Suite Simples, 02 Quartos, Sala 1 Ambiente, Cozinha, Área de Serviço, BWC Social, Com 1 vaga de garagem coberta, Com 1 vaga de garagem descoberta R\$ 1.100,00
R. PARANÁ, 6348 - CASA C - ACLIMAÇÃO - 2 Quartos, Sala e Cozinha conjugada, Lavanderia, BWC Social, Com 1 vaga de garagem descoberta R\$ 1.100,00
R. TIPUANA, 88 - PQ FERRE - 2 Quartos, Sala 1 Ambiente, Cozinha, Área de Serviço, BWC Social, Com 1 vaga de garagem coberta, Pintura nova, Possui Edícula com Churrasqueira, Pia R\$ 1.100,00
R. FLAMBOYANT, 2857 - TROPICAL - 3 Quartos, 2 Sala 1 Ambiente, Cozinha, Lavanderia, BWC Social, Com 1 vaga de garagem coberta, Possui Edícula com Churrasqueira R\$ 1.200,00
R. SIQUEIRA CAMPOS, 1411 - COUNTRY - Suite Simples, 2 Quartos, 3 Sala 1 Ambiente, Cozinha Planejada, Área de Serviço, BWC Suite Simples, BWC Social, Pintura nova, com churrasqueira, garagem para 02 carros cobertos e 05 descobertos R\$ 2.100,00

SOBRADOS
R. RAPOSO TAVARES, 934 - JD NOVA YORK - 2 Quartos, Sala 2 Ambientes, Cozinha, Lavanderia, BWC Social, BWC Lavabo R\$ 630,00
R. VISCONDE DO RIO BRANCO, 2949 - CENTRO - 1 Quarto, 2 Quarto com sacada, Sala 1 Ambiente, Cozinha, Lavanderia, BWC Social, Lavabo Com 1 vaga de garagem coberta, Com 1 vaga de garagem R\$ 850,00
R. RUI BARBOSA, 713 - COQUEIRAL - 3 quartos, Sala, Cozinha, Área de Serviço, BWC Social Com 1 vaga de garagem coberta R\$ 1.000,00
R. PALMIRA, 936 - PACAEMBU - Suite Simples com sacada, Quarto com sacada, Quarto, Sala 2 Ambientes, Cozinha, BWC Suite Simples, BWC Social, Lavabo, Com 1 vaga de garagem coberta, Com 1 vaga de garagem descoberta, Cozinha, Área de Serviço, BWC Social, Lavabo, Com 2 vagas de garagens cobertas R\$ 1.900,00
R. VISCONDE DO RIO BRANCO Nº 2156 - SB 02 - CENTRO - CONDOMINIO LE VELMONT - Suite Simples com sacada, Quarto com sacada, Quarto, Sala 2 Ambientes, Cozinha Planejada, Área de Serviço, BWC Suite Simples, BWC Social, Lavabo Com 2 vagas de garagens cobertas. Possui Churrasqueira, Pia, Balcão, imóvel novo R\$ 2.100,00
R. VISCONDE DO RIO BRANCO Nº 2156 - SB 02 - CENTRO - CONDOMINIO LE VELMONT - Suite Simples com sacada, Quarto com sacada, Quarto, Sala 2 Ambientes, Cozinha Planejada, Área de Serviço, BWC Suite Simples, BWC Social, Lavabo Com 2 vagas de garagens cobertas. Possui Churrasqueira, Pia, Balcão, imóvel novo R\$ 2.100,00
R. ANGELIM, 370 - CIDADE VERDE - Suite Simples com sacada, Quarto, Quarto com sacada, Sala 2 Ambientes, Cozinha planejada, Área de Serviço, Despensa, BWC Suite Simples, BWC Social, BWC Lavabo Com 2 vagas de garagens cobertas R\$ 2.500,00

ED. METRÓPOLIS - RUA SOUZA NAVES, 4013 - CENTRO:
Kit 72 - 01 quarto, sala/cozinha, BWC R\$ 300,00 + Cond.
Kit 92 - 01 quarto, sala/cozinha, BWC R\$ 380,00 + Cond.

ED. CRUZEIRO DO SUL - RUA SOUZA NAVES, 4044 - CENTRO:
Kit 122 - 01 quarto, sala/cozinha, BWC R\$ 380,00 + Cond.
Kit 167 - 01 quarto, sala/cozinha, BWC mobiliada R\$ 480,00 + Cond.

ED. PÉROLA DA CHINA - RUA CARLOS GOMES, 3928 - CENTRO:
Kit 105 - 01 quarto, sala/cozinha, BWC R\$ 400,00 + Cond.
Kit 203 - 01 quarto, sala/cozinha, BWC R\$ 400,00 + Cond.
Kit 211 - 01 quarto, sala/cozinha, BWC R\$ 400,00 + Cond.
Kit 207 - 01 quarto, sala/cozinha, BWC R\$ 450,00 + Cond.
Kit 102 - 01 quarto, sala/cozinha, BWC R\$ 450,00 + Cond.
Kit 209 - 01 quarto, sala/cozinha, BWC R\$ 450,00 + Cond.

SALAS COMERCIAIS
EXCELENTE OPORTUNIDADE DE NEGOCIO
R. PARANÁ, 3035 - ED. CENTRO COMERCIAL CASCAVEL - SALA 34 - CENTRO - Sala 2 Ambientes, Cozinha, BWC Lavabo, Possui portaria R\$ 260,00 + Cond.
R. RECIFE, 138 ED. SIMONE - SALA 23 - CENTRO - sala, bwc R\$ 350,00 + Cond.
R. RECIFE, 138 ED. SIMONE - SALA 22 - CENTRO - sala, bwc R\$ 350,00 + Cond.
R. RECIFE, 138 ED. SIMONE - SALA 24 - CENTRO - sala, bwc R\$ 350,00 + Cond.
R. RECIFE, 138 ED. SIMONE - SALA 34 - CENTRO - sala, bwc R\$ 350,00 + Cond.
R. RECIFE, 138 - ED. SIMONE - SALA 42 - CENTRO - Sala, bwc R\$ 380,00 + Cond.
ED. PORTELINHA - R. PRESIDENTE BERNARDES, 2137 - SL 201 - CENTRO - Sala 1 Ambiente, BWC Social R\$ 430,00 + Cond.
ED. PORTELINHA - R. PRESIDENTE BERNARDES, 2137 - SL 107 - CENTRO - Sala 1 Ambiente, BWC Social R\$ 500,00 + Cond.
ED. FORMATO - SALA 21 - R. PARANÁ, 3033 - CENTRO - Sala 1 Ambiente, Cozinha, BWC Social R\$ 550,00 + Cond.
R. MARECHAL CÂNDIDO RONDON, 2504 - ED. CHINA GARDEN - SL 08 - CENTRO - Sala 1 Ambiente, Mezanino, BWC Social R\$ 600,00 + Cond.
AV. BRASIL, 6102 - ED. SUL BRASILEIRO - SALA 11 - CENTRO - Sala com 02 ambientes, lavabo R\$ 600,00 + Cond.
AV. BRASIL 6282 - CENTRAL PARK - CENTRO - SALA 224 - 01 ambientes, bwc R\$ 680,00 + Cond.
ED. LINZ MAYER - AV. BRASIL, 6320 - SALA 15 - CENTRO - Sala 1 Ambiente, BWC Lavabo R\$ 750,00 + Cond.
R. AMAZONAS, 908 - SÃO CRISTOVÃO - Sala 1 Ambiente, BWC Social R\$ 850,00 + Cond.
R. CARLOS GOMES, 3631 - SL 02 A - SALA TERREA - CENTRO - Sala 2 Ambientes, Cozinha, BWC Social R\$ 890,00
R. MINAS GERAIS, 2188 - CENTRO - Sala 1 Ambiente, Cozinha, BWC Lavabo R\$ 900,00
SALAS TERREA R. CARLOS GOMES, 3631 - CENTRO - Sala 2 Ambientes, Cozinha R\$ 900,00
AV. BRASIL 6282 - CENTRAL PARK - CENTRO - Sala 34 - 01 ambiente, bwc, cozinha R\$ 900,00 + Cond.
R. PARANÁ, 1090 - CENTRO - Sala 1 Ambiente, BWC Social R\$ 1.800,00
R. ANTONIO ALVES MASSANEIRO, 490 - COND. SANTA CLARA - SALA 06 - CENTRO - Sala 1 Ambiente, Cozinha, 2 BWC Sociais R\$ 2.000,00 + Cond.
R. PARANÁ, 4322 - CENTRO - possui uma sala térrea e uma sala no piso superior R\$ 2.300,00
R. PARANÁ, 2910 - CENTRO - Sala 3 Ambientes, Cozinha, Lavabo R\$ 2.500,00
R. OSVALDO CRUZ Nº 803 - CENTRO - 3 Sala 1 Ambiente, 3 BWC R\$ 2.800,00
R. ANTONIO ALVES MASSANEIRO, 490 - SALA 03 - CENTRO - sala térrea com 02 bwc, excelente localização com área total de 113,75M² R\$ 2.850,00
R. GENERAL OSORIO, 2848 - PQ SÃO PAULO - 3 Quartos, 2 Salas 1 Ambiente, Cozinha, Área de Serviço, 2 BWC Sociais, Com 1 vaga de garagem coberta e 2 vagas de garagens descoberta. Possui Edícula com quarto e Despensa R\$ 3.000,00
R. PONTA GROSSA, 1364 - SÃO CRISTOVÃO - 02 Salas 1 ambiente, 02 BWC Social, Com 492 m² de área total R\$ 3.000,00
R. PARANÁ, 2922 - CENTRO - Sala térrea 2 Ambientes, 2 BWC Sociais R\$ 3.000,00
R. FRANCISCO BARTINIUK, 1869 - PQ VERDE - SALA TERREA - Sala 1 Ambiente, 1 Cozinha, 2 BWC, ESTACIONAMENTO NA FRENTE R\$ 3.800,00
R. PARANÁ, 2838 - CENTRO - SALA 2 AMBIENTES, COZINHA, BWC SOCIAL, BWC LAVABO R\$ 5.500,00
ED. DUNA - R. CARLOS DE CARVALHO 4090 - SALA 01 - Sala Comercial recém construída, excelente localização, segurança, portaria, garagem R\$ 12.000,00
R. RIO GRANDE DO SUL, 751 - CENTRO - SALA TERREA - Sala 1 Ambiente, Mezanino, Cozinha, 2 BWC Lavabo, Com 1 vaga de garagem coberta. Esta no TERREA R\$ 13.000,00 + Cond.

TERRENOS
R. POENTE DO SOL S/N - BRASMADEIRA - terreno loteamento jabora com 291,65m² R\$ 550,00
R. ACADEMIA 1343 - UNIVERSITÁRIO - terreno com 390,00m² R\$ 900,00
R. MANAUS 3194 ESQ. VISCONDE DE GUARAPUAVA - CENTRO - terreno com 623,85m² R\$ 1.600,00
BR. 369 - 233x - R\$ 3.000,00
BARRAÇÃO - R. ADELIA PASINATO, 291 - 800 m2 - 02 salas grandes, 02 Escritório, 06 bwc, refeitório R\$ 7.500,00
BARRAÇÃO - AV. BARÃO DO RIO BRANCO, 1500 - CENTRO - Com 751,12 m² de área útil R\$ 9.200,00
R. TREVO DAS CATARATAS 369 COM 277 - FAZENDA ANDRADA - Terreno com 10.000,00m² R\$ 10.000,00
R. PEDRO IVO - CENTRO - R\$ 12.000,00

DESTAQUE DE LOCAÇÃO

**SOBRADO - RUA PALOTINA Nº 936
PACAEMBU**

3 Quartos (Suite Simples com sacada, Quarto com sacada, Quarto), Sala 2 Ambientes, Cozinha, BWC Social, BWC Lavabo, Edícula com churrasqueira e 2 vagas de garagem.

Valor: R\$ 1.600,00





45 3225 3111

Rua Afonso Pena, 1854 | sala 02 | Centro | Cascavel - PR

www.portoseguroidomobiliaria.com



IMÓVEIS PARA VENDA

APARTAMENTOS

ED. PARC LUMIERE - RUA MATO GROSSO - CENTRO. Suite Simples, 2 Quartos, Closet, Sala Estar sacada. Com Churrasqueira, Sala de Jantar com sacada, Cozinha Gourmet, Área de Serviço, BWC Suite Simples, BWC Social, BWC Lavabo. Com 2 vagas de garagens cobertas. Possui 281,96 m² de área total e 170,69 m² de área privativa.....**R\$CONSULTE-NOS**

ED. VILA PORTO FINO - RUA MINAS GERAIS Nº 1785 - CENTRO. Suite Master com sacada, 2 Suítes Simples, Quarto, Sala 3 Ambientes com sacada, Sala Estar com sacada, Sala de Jantar, Cozinha Planejada, Área de Serviço, Dep. de Empregada, BWC Suite Master com Banheira, 2 BWC Suite Simples, BWC Lavabo, BWC de Serviço. Com 4 vagas de garagens cobertas. Possui 443 m² de área total.....**R\$1.400.000,00**

ED. ANA JULIA - APTO Nº 803. RUA SALGADO FILHO Nº 2019 - CENTRO. Suite Master, 2 Suítes Simples, Quarto, Sala 3 Ambientes, Escritório, Adegas, Cozinha com Ilha, Lavanderia, BWC Suite Hidro Banheira 2 Pessoas, 2 BWC Suite Simples, BWC Lavabo, BWC de Serviço. Com 4 vagas de garagens cobertas. Apartamento mobiliado. Possui 251 m² de área total e 216 m² de área privativa.....**R\$1.350.000,00**

ED. ANA JULIA COBERTURA - APTO Nº10. RUA SALGADO FILHO Nº 2019 - CENTRO. Suite com Hidro, 2 Quartos, Sala 3 Ambientes, Escritório, Cozinha, Área de Serviço, BWC Suite Hidro, BWC Social, BWC Lavabo. Com 3 vagas de garagens cobertas. Apartamento mobiliado. Possui 349 m² de área total.....**R\$ 1.200.000,00**

ED. MODIGLIANI - APTO Nº 801. RUA OLAVO BILAC Nº 1260 - CENTRO. 3 Suite Simples, Sala 2 Ambientes sacada com churrasqueira, Cozinha, 3 BWC Suite Simples, BWC Lavabo. Com 2 vagas de garagens cobertas. Possui 235 m² de área total e 126 m² de área privativa.....**R\$ 850.000,00**

ED. MODIGLIANI - APTO Nº 401. RUA OLAVO BILAC Nº 1260 - CENTRO. 3 Suite Simples, Sala 2 Ambientes, sacada com churrasqueira, Cozinha, Cozinha Gourmet, BWC Lavabo. Com 2 vagas de garagens cobertas. Possui 233,07 m² de área total e 185,12 m² de área útil e 126 m² de área privativa.....**R\$ 850.000,00**

ED. JASMIN - APTO Nº 202. RUA DA BANDEIRA Nº 856 - CENTRO. Suite Master com sacada, Suite Simples, 2 Quartos, Sala 2 Ambientes, Sacada com churrasqueira, Cozinha, Área de Serviço Planejado, BWC Suite Master com Banheira, BWC Suite Simples, BWC Social, BWC Lavabo. Com 2 vagas de garagens cobertas. Apartamento mobiliado. Possui 236,23 m² de área total e 190,42 m² de área útil e 190,42 m² de área privativa.....**R\$ 800.000,00**

ED. WILLIAN - APTO Nº 501. RUA MARANHÃO Nº 1415 - CENTRO. Suite Master, Semi-Suite, Quarto, Sala 2 Ambientes com sacada, Sala Íntima com sacada, Cozinha, Área de Serviço, Dep. de Empregada, BWC Social, BWC Lavabo, BWC de Serviço. Com 2 vagas de garagens cobertas. Apartamento mobiliado. Possui 274,93 m² de área total e 172,52 m² de área útil.....**R\$ 800.000,00**

ED. BELLE MAISON - APTO Nº1201. RUA MATO GROSSO Nº 1655 - CENTRO. Suite Master, Suite Simples, 2 Quartos, Sala Estar, Sala de Jantar, Sala de TV, Cozinha, Área de Serviço, BWC Suite Master com Banheira, BWC Suite Simples, BWC Social, BWC Lavabo. Com 2 vagas de garagens cobertas. Apartamento semi mobiliado. Possui 235,66 m² de área total e 165,2 m² de área privativa.....**R\$ 750.000,00**

ED. GERD CLASSEN - APTO Nº 401. RUA BENTO VIANA Nº 544 - ÁGUA VERDE. Suite Simples, 2 Quartos, Sala 2 Ambientes, Sala Estar sacada. Com churrasqueira, Cozinha, Lavanderia, Dep. de Empregada, BWC Suite Simples, BWC Social. Com 2 vagas de garagens cobertas. Apartamento semi mobiliado. Possui 205 m² de área total e 122 m² de área útil.....**R\$ 750.000,00**

ED. SOLAR MONT BLANC - RUA DOM PEDRO II Nº 2099 - CENTRO. Suite Master, Suite Simples, 2 Quartos, Closet, Sala Estar com sacada, Sala de Jantar, Cozinha Planejada, Dep. Comp. Empregada, BWC Suite Master com Banheira, BWC Suite Simples, BWC Social, BWC Lavabo, BWC Dep. Empregada. Com 2 vagas de garagens cobertas. Apartamento semi mobiliado. Possui 269 m² de área total e 199 m² de área útil.....**R\$ 720.000,00**

ED. GUIOMAR REZENDE - APTO Nº 504. RUA BARÃO DO CERRO AZUL Nº 1220 - CENTRO. Suite Simples, 2 Quartos, Sala 2 Ambientes, sacada com churrasqueira e Pia, Cozinha Planejada, Lavanderia, BWC Suite Simples, BWC Social. Com 2 vagas de garagens. Apartamento semi mobiliado. Possui 134,33 m² de área total e 107,7 m² de área privativa.....**R\$ 620.000,00**

ED. VINICIUS RUA PARANÁ Nº 2059 - CENTRO. Suite Master, 2 Quartos, Sala 1 Ambiente, Sala 2 Ambientes, Cozinha Planejada, Lavanderia, Dep. de Empregada, BWC Suite Master, BWC Social, BWC Lavabo. Com 2 vagas de garagens cobertas. Apartamento semi mobiliado. Possui 292,05 m² de área total e 179,61 m² de área privativa.....**R\$ 550.000,00**

ED. LOS ANGELES - APTO Nº 11. RUA DOM PEDRO II Nº 2199 - CENTRO. Suite Simples, 2 Quartos, Sala 2 Ambientes, Cozinha Planejada, Área de Serviço Planejado, Dep. de Empregada, BWC Suite Simples, BWC Social, BWC Lavabo, BWC Dep. Empregada. Com 1 vaga de garagem coberta. Apartamento mobiliado. Possui 198 m² de área total e 155 m² de área útil e 114,52 m² de área privativa.....**R\$ 540.000,00**

ED. VILLA REAL - APTO Nº11. RUA MARECHAL FLORIANO. CENTRO. Suite Simples, 2 Quartos, Sala 2 Ambientes, Cozinha, BWC Suite Simples, BWC Social. Com 2 vagas de garagens cobertas. Possui 172 m² de área total e 114 m² de área privativa.....**R\$ 490.000,00**

ED. VALPARAISO - APTO Nº 44. RUA PERNAMBUCO - CENTRO. Suite Simples, 2 Quartos, Sala 2 Ambientes, Cozinha, Área de Serviço, BWC Social. Com 2 vagas de garagens cobertas. Possui 143,42 m² de área total e 95,18 m² de área privativa.....**R\$470.000,00**

ED. MARIA AUGUSTA - APTO Nº 1302. RUA PARANÁ Nº 2288 - CENTRO. Suite com Hidro, 2 Quartos, Sala 1 Ambiente, Cozinha Planejada, Lavanderia, BWC Suite Hidro com Banheira, BWC Social. Com 1 vaga de garagem coberta. 120 m² de área privativa.....**R\$ 450.000,00**

ED. VALPARAISO - APTO Nº 14. RUA PERNAMBUCO - CENTRO. Suite Simples, Quarto, Sala 2 Ambientes, Cozinha, Área de Serviço, BWC Social. Com 1 vaga de garagem coberta. Possui 100 m² de área total e 82,11 m² de área privativa.....**R\$425.000,00**

ED. ILLE DE FRANCE - APTO Nº 1701. RUA MATO GROSSO Nº 1680 - CENTRO. Suite Simples, 2 Quartos, Sala 2 Ambientes com sacada, Cozinha Planejada, Lavanderia, BWC Suite Simples, BWC Social. Com 1 vaga de garagem coberta. Apartamento semi mobiliado. Possui 138,6 m² de área total e 96 m² de área útil.....**R\$ 410.000,00**

ED. MARINI - RUA VISCONDE DE GUARAPUAVA - CENTRO. Suite Simples, 2 Quartos, Sala Estar, Sala de Jantar, sacada com churrasqueira, Cozinha, Área de Serviço, BWC Suite Simples, BWC Social. Com 2 vagas de garagens cobertas. Possui 144,88 m² de área total e 100 m² de área privativa.....**R\$ 410.529,60**

ED. OLIVA GARDEN - APTO Nº 104. RUA FRANCISCO BARTNIK - VALE DO SOL. Suite Simples, 2 Quartos, Sala estar, sacada com churrasqueira e pia, Sala de Jantar, Cozinha, Área de Serviço, BWC Suite Simples, BWC Social. Com 2 vagas de garagens cobertas. Possui 154,05 m² de área total e 85,75 m² de área privativa.....**R\$ 387.200,00**

ED. SOLAR DU PARC - APTO Nº302. RUA URUGUAI Nº 570 - CENTRO. Suite Simples, 2 Quartos, Sala 2 Ambientes, Cozinha, Área de Serviço, BWC Suite Simples, BWC Social. Com 2 vagas de garagens cobertas. Possui 128,92 m² de área total e 76,19 m² de área privativa.....**R\$ 385.000,00**

ED. ILLE DE FRANCE - APTO Nº 1401. RUA MATO GROSSO Nº 1680 - CENTRO. Suite Simples, 2 Quartos, Sala 2 Ambientes com sacada, Cozinha Planejada, Lavanderia, BWC Suite Simples, BWC Social. Com 1 vaga de garagem coberta. Apartamento semi mobiliado. Possui 138,46 m² de área total e 91,27 m² de área privativa.....**R\$ 380.000,00**

ED. MONTERREY - RUA MARECHAL FLORIANO Nº 3099 - CENTRO. Suite Simples, 2 Quartos, Sala 2 Ambientes. Com 2 vagas de garagens cobertas. Possui 147,14 m² de área total e 81,42 m² de área privativa.....**R\$387.081,20**

ED. TORRES DE LYON - RUA RECIFE Nº 1042 - BLOCO 02 - CENTRO. Suite Simples, 2 Quartos, Sala 2 Ambientes com sacada, Cozinha, Área de Serviço, BWC Suite Simples, BWC Social. Com 1 vaga de garagem coberta. Apartamento Semi mobiliado. Possui 116,58 m² de área total e 98,51 m² de área útil e 85,87 m² de área privativa.....**R\$ 360.000,00**

ED. ARAUCÁRIA - APTO Nº 13. RUA MINAS GERAIS Nº 2447 - CENTRO. 1 Suite Simples, 1 Quarto, Sala 2 Ambientes com sacada, Cozinha, Área de Serviço, BWC Suite Simples, BWC Social. Com 1 vaga de garagem coberta. Apartamento semi mobiliado. Possui 123,43 m² de área útil.....**R\$ 300.000,00**

ED. SAN FERNANDO - APTO Nº 144. RUA SOUZA NAVES Nº 4081 - CENTRO. 2 Quartos, Sala 1 Ambiente com sacada, Cozinha, BWC Social. Com 1 vaga de garagem coberta. Possui 93,81 m² de área total e 55,44 m² de área privativa.....**R\$ 284.000,00**

ED. VILLA CAPRI - RUA VISCONDE DO RIO BRANCO Nº 1861 - NEVA. Suite Simples, 2 Quartos, Sala 2 Ambientes com sacada, Cozinha, Área de Serviço, BWC Suite Simples com Banheira, BWC Social. Com 1 vaga de garagem coberta. Apartamento mobiliado. Possui 93,91 m² de área total e 65,08 m² de área privativa.....**R\$ 280.000,00**

ED. VILLAGE - APTO Nº 32. RUA ANTONIO ALVES MASSANEIRO Nº 474 - CENTRO. 2 Quartos, Sala 2 Ambientes com sacada, Cozinha, Lavanderia, BWC Social, BWC de Serviço. Com 1 vaga de garagem coberta. Apartamento Semi mobiliado. Possui 103 m² de área total e 83 m² de área privativa.....**R\$ 260.000,00**

ED. VINTAGEN RUA GENERAL OSÓRIO Nº 1742 - PQ. SÃO PAULO. Suite Simples, Quarto, Sala 1 Ambiente sacada com Churrasqueira, Cozinha, BWC Suite Simples, BWC Social. Com 1 vaga de garagem coberta. Possui 91,47 m² de área total e 56,95 m² de área privativa.....**R\$ 252.097,92**

ED. LACUSTRE RUA SANTOS DUMONT Nº 538 - BLOCO 1 - CARAVELLE. 2 Quartos, Sala Estar, sacada com churrasqueira, Cozinha, Lavanderia, BWC Social. Com 1 vaga de garagem coberta.....**R\$ 226.000,00**

ED. STUDIO I - APTO Nº 202. RUA RECIFE Nº 2732 - CENTRO. Suite Simples, Sala Estar, Cozinha Americana, Área de Serviço. Com 1 vaga de garagem coberta. Possui 108,77 m² de área total e 71,65 m² de área privativa.....**R\$ 217.000,00**

ED. LORIENT Nº 55 - PIONEIROS CATARINENSES. 2 Quartos, Sala 2 Ambientes sacada. Com Churrasqueira, Cozinha, Lavanderia, BWC Social. Com 1 vaga de garagem coberta. Possui 75,34 m² de área total e 52,46 m² de área útil.....**R\$ 180.000,00**

ED. RES. CASCAVEL - APTO Nº 42. RUA FRANCISCO BARTNIK Nº 1947 - BLOCO D-3 - PQ. VERDE - Com 2 Quartos, Sala 1 Ambiente, Cozinha, Lavanderia, BWC Social. Com 1 vaga de garagem coberta. Possui 64 m² de área total.....**R\$ 135.000,00**

ED. NOVA CONQUISTA - APTO Nº14. RUA TAMOIOS Nº 147 - BLOCO 02 - SANTA CRUZ. 2 Quartos, Sala e Cozinha conjugada, BWC Social. Com 1 vaga de garagem coberta. Possui 61,48 m² de área total e 45,1 m² de área privativa.....**R\$125.000,00**

ED. FOZ DO IGUAÇU - APTO Nº 31. RUA FORTALEZA Nº 3584 - BLOCO D2 - JD. TROPICAL. 2 Quartos, Sala 1 Ambiente, Cozinha, BWC Social. Com 1 vaga de garagem coberta. Possui 76,21 m² de área total e 67,18 m² de área útil.....**R\$ 120.000,00**

ED. CRUZEIRO DO SUL - APTO Nº 34 RUA SOUZA NAVES Nº 4044 - CENTRO. Quarto, Sala e Cozinha conjugada, BWC Social. Apartamento mobiliado. Possui 23 m² de área total e 16 m² de área privativa.....**R\$ 85.000,00**

CASAS E SOBRADOS

SOBRADO RUA FAGUNDES VARELA - TROPICAL. Suite com Hidro com sacada, Suite Simples, 2 Quartos, 2 Closet, Sala Estar com sacada, Sala de Jantar, Sala Íntima com sacada, Cozinha, Copa, Área de Serviço, Dep. de Empregada, BWC Suite Hidro, BWC Suite Simples, BWC Social, BWC Lavabo, BWC Dep. Empregada. Com 8 vagas de garagens coberta. Com 560 m² de área construída.....**R\$ 2.700.000,00**

CASA RUA ACRE Nº 1058 - COUNTRY. Suite com Hidro, Suite Simples com sacada, 2 Quartos, Sala Estar, Sala e Cozinha conjugada, Jardim de Inverno, Cozinha Gourmet, Lavanderia, Despensa, BWC Suite Hidro com Banheira, BWC Suite Simples, BWC Social, BWC de Serviço. Com 3 vagas de garagens cobertas. Mobiliado. Pintura boa. Com 338 m² de área construída e 600 m² de área do terreno.....**R\$ 2.700.000,00**

DUPLEX RUA PARÁ Nº 1599 - COUNTRY. Suite Master, 2 Semi-Suite, Sala 2 Ambientes, Sala de Jantar, Sala Íntima, Cozinha com Ilha, Área de Serviço, BWC Suite Master, BWC Semi-Suite, BWC Social. Com 4 vagas de garagens cobertas. Mobiliado. Possui Edícula com bwc, despensa, churrasqueira, pia, balcão. Com 355,26 m² de área construída totalizando 228,91 m² de área total e 560 m² de área do terreno.....**R\$ 2.100.000,00**

CASA RUA SANTA CATARINA Nº 2374. Suítes Master, 2 Suite Simples, Quarto, Closet, Sala Estar, Sala de Jantar, Sala Íntima, Escritório, Cozinha, Área de Serviço, Dep. de Empregada, BWC Suite Master, 2 BWC Suite Simples, BWC Social, BWC Lavabo, BWC Dep. Empregada. Com 4 vagas de garagens cobertas. Semi mobiliado. Com 385 m² de área construída e 640 m² de área do terreno.....**R\$ 1.950.000,00**

SOBRADO COND. WEST SIDE II - RUA LEONARDO WESOLOWSKI Nº 725 - CAMPO COMPRIDO, CURITIBA. Suite Master, 2 Suite Simples, Quarto, Closet, Sala Estar, Sala de Jantar, Sala Íntima, Escritório, Cozinha, Copa, Área de Serviço, Dep. de Empregada, BWC Social, BWC Lavabo, BWC Dep. Empregada. Com 2 vagas de garagens cobertas. Semi mobiliado. Com 400 m² de área construída e 720 m² de área do terreno.....**R\$ 1.700.000,00**

SOBRADO RUA NATAL Nº 2524 - TROPICAL. Suite Master com sacada, 2 Quartos com sacada, Closet, Sala Estar, Sala de Jantar, Escritório, Cozinha Planejada, Lavanderia, Estendal, Despensa, BWC Suite Master com Banheira, BWC Social, BWC Lavabo, BWC de Serviço. Com 2 vagas de garagens cobertas. Semi mobiliado. Com 313,72 m² de área construída e 469,78 m² de área do terreno.....**R\$ 1.550.000,00**

SOBRADO RUA TEREZINA Nº 2818 - TROPICAL. Suite Master, 2 Suite Simples, Closet, Sala Estar, Sala de Jantar, Sala Íntima, Escri-

tório, Cozinha, Copa, Área de Serviço, Dep. de Empregada, BWC Social, BWC Lavabo, BWC Dep. Empregada. Com 3 vagas de garagens coberta. Com 333 m² de área construída.....**R\$ 1.400.000,00**

SOBRADO RUA FIGUEIRA - TROPICAL. Suite Master, 2 Quarto com sacada, Closet, Sala Estar, Sala de Jantar, Escritório, Cozinha Planejada, Lavanderia, Estendal, Despensa, BWC Suite Master com Banheira, BWC Social, BWC Lavabo, BWC de Serviço. Com 2 vagas de garagens cobertas. Semi mobiliado. Com 282,49 m² de área construída e 459,55 m² de área do terreno.....**R\$ 1.290.000,00**

TRIPLEX RUA CASSIANO JORGE FERNANDES Nº 2371 - NEVA. Suite Master com sacada, 2 Suite Simples com sacada, Quarto, Closet, Sala Estar, Sala de Jantar, Sala Íntima, Cozinha, Copa, Área de Serviço, Despensa, Dep. de Empregada, BWC Suite Master com Banheira, BWC Suite Simples, BWC Suite Simples com Banheira, BWC Social, BWC Lavabo, BWC Dep. Empregada. Com 3 vagas de garagens cobertas. Com 350 m² de área construída e 460 m² de área do terreno.....**R\$980.000,00**

CASA RUA JOAQUIM TAVORA - PQ. SÃO PAULO. Suite com Hidro, 3 Quartos, Sala Estar com sacada, Sala de Jantar com sacada, Sala de TV com sacada, Sala Íntima com sacada, Cozinha Planejada, Área de Serviço, BWC Suite Hidro, BWC Social, BWC Lavabo, BWC de Serviço. Com 4 vagas de garagens cobertas. Semi mobiliado. Com 345 m² de área construída e 462 m² de área do terreno.....**R\$ 950.000,00**

SOBRADO RUA BAVINIA - TROPICAL. Suite com Hidro com sacada, Semi-Suite, Closet, Sala Estar, Sala de Jantar, Escritório, Cozinha Gourmet, Área de Serviço, BWC Suite Hidro com Banheira, BWC Semi-Suite, BWC Lavabo. Com 2 vagas de garagens cobertas. Possui Edícula com Churrasqueira, Pia. Com 208 m² de área construída e 200 m² de área do terreno.....**R\$ 850.000,00**

SOBRADO RUA VISCONDE DE GUARAPUAVA Nº 2944 - CENTRO. Suite Simples com sacada, 2 Quartos, Closet, Sala Estar, Sala de TV com sacada, Cozinha Planejada, Copa, Área de Serviço, BWC Suite Simples, BWC Social, BWC Lavabo, BWC Dep. Empregada. Com 1 vaga de garagem descoberta. Semi mobiliado. Possui Edícula com Bwc, Despensa, Churrasqueira, Pia. Com 394,41 m² de área construída e 336 m² de área do terreno.....**R\$ 800.000,00**

SOBRADO RUA VALDEMAR BONN Nº 1035 - TROPICAL. Suite Simples com sacada, 2 Quartos, Sala 1 Ambiente, Cozinha Planejada, Lavanderia, 2 BWC Social. Com 1 vaga de garagem coberta. Com 1 vaga de garagem descoberta. Semi mobiliado. Possui Edícula com Bwc, Despensa, Churrasqueira, Pia. Com 394,41 m² de área construída e 418,5 m² de área do terreno.....**R\$ 670.000,00**

SOBRADO RUA MONJOLEIRO - JD. TROPICAL. Suite Simples, 2 Quartos, Closet, Sala 2 Ambientes, Cozinha, Lavanderia, Estendal, BWC Suite Simples, 2 BWC Social, BWC Lavabo. Com 2 vagas de garagens cobertas. Pintura boa. Com 200,1 m² de área construída e 218,25 m² de área do terreno, sendo 133,05 m² de área averbada.....**R\$ 620.000,00**

SOBRADO RUA ANGELIM Nº 370 - CIDADE VERDE. Suite Simples com sacada, Quarto, Quarto com sacada, Sala 2 Ambientes, Cozinha, Área de Serviço, Despensa, BWC Suite Simples, BWC Social, BWC Lavabo. Com 2 vagas de garagens cobertas. Com 1 vaga de garagem descoberta. Pintura nova. Com 150,83 m² de área construída e 180 m² de área do terreno.....**R\$ 600.000,00**

SOBRADO RUA CAPITÃO LEÔNIDAS MARQUES Nº 1727 - JD. NOVA YORK. Suite Master com sacada, 2 Quartos, Sala 2 Ambientes, Sala Íntima com sacada, Cozinha Gourmet, Lavanderia, BWC Suite Master, BWC Social, BWC Lavabo. Com 2 vagas de garagens cobertas. Com 2 vagas de garagens descoberta. Possui Edícula com Churrasqueira. Com 202 m² de área construída e 186 m² de área do terreno.....**R\$ 505.000,00**

SOBRADO COND. ANTONIO GAUDI RUA PEDRO AMÉRICO Nº96 - COUNTRY. Suite Simples, 2 Quartos, Sala 2 Ambientes, Cozinha Planejada, Lavanderia, BWC Suite Simples, BWC Social, BWC Lavabo. Com 2 vagas de garagens coberta. Possui Edícula. Com 141,64 m² de área construída + 30 m² de Edícula.....**R\$ 500.000,00**

CASA RUA VISCONDE DO RIO BRANCO Nº 1580 - NEVA. 4 Quartos, Sala Estar, Cozinha, Área de Serviço, BWC Social. Com 1 vaga de garagem coberta. Com 3 vagas de garagens descoberta. Possui Edícula com Churrasqueira, Pia, Balcão. Com 120 m² de área construída + 120 m² de Edícula totalizando 240 m² de área total e 473 m² de área do terreno.....**R\$ 450.000,00**

CASA CONDOMÍNIO BELA VISTA - MARINAS DE BOA VISTA. Suite Simples, 3 Quartos, 2 Sala Estar, Sala de Jantar, Cozinha, Área de Serviço, BWC Suite Simples, 2 BWC Social. Com 3 vagas de garagens cobertas. Possui Edícula com Churrasqueira, Pia. Com 240 m² de área construída e 750 m² de área do terreno.....**R\$ 420.000,00**

CASA COND. VILLA PIEMONTE - RUA SALGADO FILHO Nº 3661 - CLAUDETE. Suite Simples, 2 Quartos, Sala 2 Ambientes, Cozinha, Lavanderia, BWC Social, BWC Lavabo. Com 1 vaga de garagem coberta. Com 1 vaga de garagem descoberta. Com 104 m² de área construída, 146 m² de área total e 106 m² de área do terreno.....**R\$ 395.000,00**

CASA RUA CARLOS PIOREZAN - PIONEIROS CATARINENSES. Suite Simples, 2 Quartos, Closet, Sala 2 Ambientes, Cozinha Planejada, Área de Serviço, BWC Suite Simples, BWC Social, BWC de Serviço. Com 1 vaga de garagem coberta. Com 1 vaga de garagem descoberta. Semi mobiliado. Com 131 m² de área construída e 263,8 m² de área do terreno.....**R\$ 380.000,00**

CASA RUA ODILON CERILLO BARBOSA - CANCELLI. Suite Simples, 2 Quartos, Sala 1 Ambiente, Cozinha Planejada, Área de Serviço, BWC Suite Simples, BWC Social. Com 1 vaga de garagem coberta. Com 1 vaga de garagem descoberta. Semi mobiliado. Possui Edícula com Despensa, Churrasqueira. Com 83 m² de área construída + 47 m² de Edícula totalizando 130 m² de área total.....**R\$ 360.000,00**

CASA COND. DECOLORS RUA CARLOS BARTOLOMEU CANCELLI Nº 1064 - CANCELLI. Suite Simples com sacada, 2 Quartos, Sala 2 Ambientes, Cozinha Gourmet, Área de Serviço, BWC Suite Simples, BWC Social. Com 3 vagas de garagens cobertas. Semi mobiliado. Com 100 m² de área construída.....**R\$ 350.000,00**

CASA RUA RAPOSO TAVARES Nº 1144 - JD. NOVA YORK. 3 Quartos, Sala Estar, Cozinha, Área de Serviço, BWC Social. Com 1 vaga de garagem coberta. Com 1 vaga de garagem descoberta. Com 95,89 m² de área construída e 192 m² de área do terreno.....**R\$ 350.000,00**

SOBRADO RUA CURITIBA Nº 1747 - CENTRO. Quarto com sacada, 2 Quartos, Sala 2 Ambientes, Cozinha, Área de Serviço, BWC Social, BWC Lavabo. Com 1 vaga de garagem coberta. Com 75 m² de área construída + 10 m² de Edícula.....**R\$ 265.000,00**

CASA RUA PERNAMBUCO - COQUEIRAL. 2 Quartos, Sala 1 Ambiente, Cozinha, Lavanderia, BWC Social. Com 1 vaga de garagem descoberta. Com 75 m² de área construída e 156 m² de área do terreno.....**R\$ 250.000,00**

SOBRADO RUA VISCONDE DE GUARAPUAVA Nº 3958 - CANADÁ. Quarto, Quarto com sacada, Sala 1 Ambiente, Cozinha, Lavanderia, BWC Social, BWC Lavabo. Com 1 vaga de garagem coberta. Com 1 vaga de garagem descoberta. Possui Edícula com Churrasqueira, Pia, Balcão. Com 70 m² de área construída + 20 m² de Edícula.....**R\$ 185.000,00**

CASA RUA CLEVELANDIA Nº 147 - PAULO GODDI. 2 Quartos, Sala 2 Ambientes, Cozinha, Lavanderia, BWC Social. Com 1 vaga de garagem coberta. Com 1 vaga de garagem descoberta. Semi mobiliado. Com 57,44 m² de área construída e 100 m² de área do terreno.....**R\$ 180.000,00**

CASA RUA CORA CORALINA Nº 122 - ESMERALDA. 2 Quartos, Sala 2 Ambientes, Cozinha, Área de Serviço, BWC Social. Com 1 vaga de garagem coberta. Semi mobiliado. Com 63 m² de área construída e 120 m² de área do terreno.....**R\$ 170.000,00**

CASA RUA MANOEL FERREIRA Nº 3651. 2 Quartos, Sala 1 Ambiente, Cozinha Planejada, Área de Serviço, BWC Social. Com 1 vaga de garagem coberta. Semi mobiliado. Com 47 m² de área construída.....**R\$ 165.000,00**

CASARESIDENCIALBIGUETTIRUADIADIVASCARELLONº740-JDVENEZA. Suite Simples, 2 Quartos, Sala 2 Ambientes, Cozinha, Lavanderia, BWC Suite Simples, BWC Social. Com 2 vagas de garagens cobertas. Com 57,6 m² de área construída totalizando.....**R\$150.000,00**

PRÉDIOS E SALAS COMERCIAIS

NEGÓCIO - LOJA AV. BRASIL - CENTRO......**R\$ 2.500.000,00**

SALAS EDIFÍCIO UNIQUE, RUA MINAS GERAIS Nº 1914 - CENTRO. Sala 1 Ambiente, BWC Social, Com 1 vaga de garagem coberta. Com 112,66 m² de área total.....**R\$337.499,35**

PONTO DE LOJA COM INSTALAÇÃO - RUA FRANCISCO BARTNIK Nº 1843 - PQ. VERDE. Sala 1 Ambiente, Cozinha, BWC Lavabo.....**R\$ 35.000,00**

TERRENOS E CHACARAS

TERRENO RUA TRADENTES - COUNTRY - Lote/Data: 11 E 12 - Quadra: 118. Terreno Residencial e Comercial. Área total de 1500 m². Com medidas de 37,5 m largura por 40 m de comprimento. Possui Água, Arborização, Esgoto, Muro, Calçada.....**R\$ 5.000.000,00**

TERRENO BR 467 CATARATAS - Lote/Data: 02 - Quadra: 01. Terreno Comercial. Área total de 4800 m². Possui Água, Asfalto, Luz, Esgoto.....**R\$ 2.400.000,00**

TERRENO RUA RIO GRANDE DO SUL Nº309 CENTRO - Lote/Data: 06 - Quadra: 10. Terreno Residencial e Comercial. Área total de 500 m². Com medidas de 20 m largura por 25 m de comprimento.....**R\$ 2.150.000,00**

CHÁCARA - CATARATAS - Área de 5834 m². Possui Casa com 2 Quartos, Suite, Sala de Estar, Sala de Jantar, Escritório, Cozinha, Lavabo, BWC Social, Área de Serviço, Cnill, Churrasqueira, Piscina, Garagem para 02 Carros, Pomar de frutas com manga, pitango, fruta do conde, kiwi, uva, e horta.....**R\$ 1.500.000,00**

TERRENO MARGINAL BR 277 JD PARQUE SÃO PAULO - Área total de 1391,46 m²......**R\$ 1.200.000,00**

TERRENO CONDOMÍNIO MARINAS DOCE VIDA Terreno Residencial. Área total de 3027,28 m².....**R\$ 850.000,00**

TERRENO AV ROCHA POMBO Nº 2096 JD. NOVA YORK - Lote/Data: 03B9. Área total de 992,75 m². Com medida de 38,3 m de largura.....**R\$ 800.000,00**

TERRENO RUA RIACHUELO Nº 2509 CENTRO - Lote/Data: 10 - Quadra: 01. Área total de 632,5 m² e área privativa de 309,6 m², sendo 255 m² de área averbada. Com medidas de 11 m largura por 57,5 m de comprimento.....**R\$ 650.000,00**

TERRENO RUA LAJES - UNIVERSITÁRIO - Lote/Data: 3 - Quadra: 12. Terreno Residencial e Comercial. Área total de 517,5 m². Com medida de 15 m de largura. Possui Água, Arborização, Asfalto, Luz, Esgoto.....**R\$ 315.000,00**

TERRENO RUA LAJES - UNIVERSITÁRIO - Lote/Data: 4 - Quadra: 12. Terreno Residencial Comercial. Área total de 501,5 m². Com medida de 17 m de largura. Possui Água, Arborização, Asfalto.....**R\$ 315.000,00**

TERRENO RUA PERNAMBUCO Nº 3420 ACLIMAÇÃO - Lote/Data: 10 - Quadra: 10. Terreno Residencial. Área total de 360 m². Com medidas de 12 m largura por 30 m de comprimento.....**R\$ 300.000,00**

TERRENO RUA TAMOIOS - JD. SANTO ANTONIO - Lote/Data: 05 - Quadra: 08. Terreno Residencial e Comercial. Área total de 507 m². Com medidas de 13 m largura por 39 m de comprimento.....**R\$ 250.000,00**

TERRENO RUA IVO STENGLER Nº 582 JD. NOVO MILÊNIO - Lote/Data: - Quadra: Terreno Residencial. Área total de 300 m². Com medidas de 10 m largura por 30 m de comprimento. Terreno com relevo Regular. Possui Água, Asfalto, Luz, Esgoto.....**R\$ 170.000,00**

TERRENO CONDOMÍNIO FELICITA - AV. DAS TORRES - FAG - Lote/Data: 78.....**R\$ 170.000,00**

TERRENO RUA LAJES. JD. SANTA CATARINA - Lote/Data: 04 - Quadra: 09. Terreno. Área total de 491,56 m². Possui Água, Asfalto, Esgoto.....**R\$ 165.000,00**

TERRENO RUA ANTONIO PEIXE Nº 1463 FLOREIS DO PARANÁ - Lote/Data: - Quadra: 34. Área total de 250 m². Com medidas de 10 m largura por 25 m de comprimento.....**R\$ 80.000,00**

DESTAQUE DE VENDA

Sobrado Rua Terezina Nº 2818 Tropical



Suite Master, 2 Suite Simples, Closet, Sala Estar, Sala de Jantar, Sala Íntima, Escritório, Cozinha, Copa, Área de Serviço, Dep. de Empregada, BWC Social, BWC Lavabo, BWC Dep. Empregada. Com 3 vagas de garagens coberta. Com 333 m² de área construída
R\$ 1.400.000,00

CHEGOU A COLEÇÃO OFICIAL DE MINIATURAS DA

TURMA DA Mônica



JÁ NAS BANCAS!

SALVAT

© MSP - BRASIL/2016

BALAN IMÓVEIS VENDE

CreCI/PR: 26709-F
CreCI/MT: 006746-F

VENDE-SE ÁREA RURAL com 506 hectares, em Poxoréu – MT, formada em pastagens, 6 divisões de pasto, 3 casas, curral, galpão, 4 hectares em lamina para piscicultura com 13.000 peixes
70.000 sacas de soja, em 4 pagamentos

VENDE-SE ÁREA RURAL com 1371 hectares, em Campo Verde – MT, com 668 hectares em pastagens, 06 divisórias de pasto, podendo ser lavoura de soja, com casas, energia elétrica, curral, 06 divisórias de pasto
140.000 sacas de soja, em 4 pagamentos

VENDE-SE ÁREA RURAL com 1408 hectares, em Primavera do Leste – MT, sendo 1272 hectares de área de lavoura, com sede de armazém para algodoeira
900 sacas de soja por hectares, em 6 pagamentos

VENDE-SE ÁREA RURAL com 1673 hectares, em Campo Verde – MT, com 1500 hectares em lavoura, possuindo casa, barracão
600.000 sacas de soja em 6 pagamentos.

VENDE-SE ÁREA RURAL com 844 hectares, em Primavera do Leste – MT, com 600 hectares em lavoura, possuindo barracão, casa
200 sacas de soja por hectares, em 4 pagamentos

VENDE-SE ÁREA RURAL com 17.000 hectares, em Primavera do Leste-MT, com 12.000 hectares em lavoura, possuindo barracão, alojamentos para funcionários
250 sacas de soja por hectare

VENDE-SE ÁREA RURAL com 15 alqueires, em Santa Tereza do Oeste-PR, de porteira fechada, com gado, maquinas agrícola, e ordenhadeira
R\$ 1.650.000,00, parcelado em 2 pagamentos.

VENDE-SE ÁREA RURAL com 52 alqueires, em Laranjeiras do Sul – PR, com 30 alqueires em lavoura, possuindo confinamento, residências
R\$ 3.500.000,00, parcelado em 3 pagamentos.

VENDE-SE 03 LOTES medindo 12X25 cada, no Loteamento Jardim Tropical em Ubiratã-PR
R\$ 60.000,00 cada lote, aceita veículos.

Fone: (45) 9947-4123 / 8411-1469 / 9119-3638

BRASVALLE

IMOBILIÁRIA E CONSTRUTORA

R. Pernambuco, 380 - (45) 3306-3307 | 9992-6662 - www.imobiliariabrasvalle.com.br

- APARTAMENTOS**
- Apto - Centro** - Res. Araucária, Cobertura duplex, 459m² total, 300m² privativo, 3 suíte (1 c/ closet) 1 semi-suíte, 4 sala, Cozinha, Lavand., depend. de empreg., 3 vagas de garagem, aquecimento solar, 5 ar condicionado, salão de festa c/ churras. Dentro do apto.R\$ 700.000,00
 - Apto - Neva** - Res. Ilha de Vitória, novo, 179,75m² total, suíte, 3 quartos, bwc social, sala 2 amb., Cozinha, Lavand., sacada c/ churras., aquec. a gás, 2 vagas de garagem, elevador, salão de festa c/ churras., cerca elét., portão elet., câmera de monitoramento, R\$485.000,00
 - Apto - FAG** - Res. Medeiros, 132m², Rua João Correia, n. 460, novo, suíte, 2 qtos, sala, copa, coz., sacada, garagem, aquecimento a gás, cond. R\$ 50,00.R\$ 260.000,00
 - Apto - Centro** - Res. Sta Maria, 120m² privativo, Rua Da Lapa 2862, suíte máster, suíte c/ closet, qtos, sala 2 amb., escritório, coz., garagem, aquecimento a gás, cond. R\$ 100,00.R\$ 245.000,00
 - Apto - Neva** - Res. Baviera, Rua Pio XII, n. 1701, com 114,55m² total, suíte, 2 qtos, sala 2 amb., coz., bwc social, lavand., garagem, portão Elet., cerca elét.R\$ 220.000,00
 - Apto - Contry** - Res. Nova Vida, Rua Artur Nisio, 70,71m², 3 qtos, sala 2 amb., Bwc social, coz., sacada, semi-mobiliado, rebaixo em gesso, salão de festas, playground, quiosque, garagem,R\$ 220.000,00
 - Apto - Cancelli** - Res. Garden Club 70m² privativo, suíte, 2 qtos, sala 2 amb., Bwc social, coz., sacada c/ churras., rebaixo em gesso, aquec. a gás, piscina, salão de festas, playground, quiosque, garagem,R\$ 220.000,00
 - Apto - Maria Luiza** - Res. Torres Claras, Rua Cuiaba, com 65,35m² privativo, 79,6m² total, 3 qtos, sala, coz., lavand., bwc social, salão de festas, garagem,R\$ 170.000,00
 - Apto - Angra dos Reis** - Res. Dom Pedro, Rua Tito Muffato, com 70m², 3 qtos, sala, coz., lavand., bwc social, salão de festas, garagem,R\$ 150.000,00
 - Apto - Coqueiral** - Res. Ever Life, Rua Pernambuco, com 65,95m², 2 qtos, sala., coz., lavand., bwc social, sacada, garagem,R\$ 145.000,00
 - Apto - Centro** - Res. Bonsai, Rua Pio XII, com 61,10m², 2 qtos, sala 2 amb., coz., lavand., bwc social, sacada c/ churras., garagem,R\$ 120.000,00
 - Apto - Parque Verde** - Res. Palmeiras, 249, com 59m², 2 qtos, sala 2 amb., coz., lavand., bwc social, salão de festas, garagem,R\$ 115.000,00
 - Apto - Porto seguro** - Res. Dom Otávio, Rua Otelo Celestino de Castilho, 1038, com 66m², 2 qtos, sala 2 amb., coz., lavand., bwc social, salão de festas, garagem,R\$ 115.000,00
 - Apto - Pacaembu** - Res. Park da Vitória, Rua Céu Azul, 10, com 66m², 2 qtos, sala 2 amb., coz., lavand., bwc social, salão de festas, garagem,R\$ 100.000,00

- Casas**
- Casa - Country** - casa 152,91m², lote 12x55m², laje, suíte, 2 qtos, sala 2 amb., coz., todo em gesso, Ed., bwc, e curr., e quarto, garagem p/ carros Consulte-nos.
 - Casa - Maria Luiza** - lote 15x40mt, casa 200m², laje, seminova, suíte c/ closet, 2 qtos, 2 salas, coz., wc, lavabo, mobiliada, aquec. a gás, gesso, Ed. c/ churras., piscina, garagem p/ 4 carros.R\$ 900.000,00
 - Casa - Cond. Aquarela do Brasil** - com 220m², nova, suíte c/ closet, 2 qtos, sala, copa, coz., lavand., depósito, edícula c/ churras., todo em gesso, porcelanato e aquec. a gás, vaga p/8 carros,R\$ 650.000,00
 - Casa - Pq. São Paulo** - com 117m², nova, suíte c/ hidro, 2 qtos, sala, coz., lavand., todo em gesso, porcelanato e aquec. a gás, churras., vaga p/2 carros, churras.R\$ 450.000,00
 - Casa - Faculdade** - Rua Arquitetura, 220m² de construção lote 12x32,5m², uma casa 110m², 3 quartos, mais depend., e 4 kit net, vaga p/ 4 carrosR\$ 350.000,00
 - Casa - Cidade Verde** - Rua Antonio Kucinski, 117m², nova, laje, suíte máster, 2 qtos, sala, coz., lavand. Bwc social, todo em gesso e porcelanato, churras., vaga p/ 2 carros,R\$ 340.000,00
 - Casa - Cidade Verde** - Rua Jacaranda, n. 680, com 170m², suíte máster, 2 qtos, 2 sala, coz., lavand. Bwc social, lavabo, churras., porcelanato, gesso, aquec. a gás, vaga p/ 3 carros,R\$ 310.000,00
 - Casa - Canadá** - 67m², 3 quartos, sala, coz., bwc, lavand. 2 vagas garagem,R\$ 200.000,00
 - Casa - Padovani** - Nova, 70m², 2 quartos, sala, coz., bwc, lavand. Garagem,R\$ 175.000,00
 - Casa - Floresta** - Rua Andorinha n. 59, Lote 264m² casa 150 m², laje, suíte com hidro, 2 quartos, sala/coz., bwc, lavand., vaga p/2 carros,R\$ 160.000,00
 - Casa - Prox. Univel** - Nova, 50m², 2 quartos, sala, coz., bwc, lavand. Garagem,R\$ 160.000,00
 - Casa - Jd. Morumbi** - 60 m², laje, 2 quartos, sala, coz., bwc, lavand., vaga p/ 2 carros,R\$ 155.000,00
 - Casa - Sta. Felicidade** - Nova, 55m², laje, 2 quartos, sala, coz., bwc, lavand., vaga p/ 2carros,R\$ 145.000,00
 - Casa - Montreal** - Nova, 50m², 2 quartos, sala, coz., bwc, lavand. Garagem,R\$ 145.000,00
 - Casa - Santa Fé** - Nova, 60m², 2 quartos, sala, coz., bwc, lavand. Garagem,R\$ 135.000,00.

- SOBRADOS**
- Sobrado - Tropical** - 285m², lote 465m², suíte máster c/ sacada, 2 qtos, 2 salas, copa, coz., bwc, lavabo, garagem, ed. c/ churras., piscina,R\$ 800.000,00
 - Sobrado - Maria Luiza** - Prox. Caixa econômica Federal, 245m², 4 suítes climatizada (1 c/sacada e closet), todo em porcelanato e gesso, todo mobiliado, aquec. a gás, vaga p/ 4 carros, ed. c/ churras. e fono, piscina c/ aquec. Solar,R\$ 880.000,00
 - Sobrado - Prox. Rodoviária**, Alto padrão, 318 m², 3 suíte c/ sacada (1 com Closet), lavabo, sala, copa, coz., todo em porcelanato e gesso, aquec., a gás, garagem p/4 carros, sobra de terreno, edículaR\$ 750.000,00
 - Sobrado - Parque Verde** - Rua Araucária, 249m², 3 suítes, 3 qtos, 2 salas, cozinha, bwc social, lavanderia, vaga p/ 2 carros,R\$ 550.000,00
 - Sobrado - Centro** - Prox., JL, 145m², suítes c/ closet, 2 qtos, 2 salas, escritório, cozinha, bwc social, lavanderia, garagem p/ 2 carros,R\$ 470.000,00
 - Sobrado - Coqueiral** - ao lado Super Muffato, 108 m², Rua Pernambuco, n. 2.263, suíte máster c/ sacada, 2qtos, bwc, lavabo, sala, coz., todo em porcelanato e gesso, churras., aquec., a gás, garagem p/2 carrosR\$ 380.000,00
 - Sobrado - Vale do Sol** - Rua Ilha de Paqueta, 118 m², suíte máster c/ sacada, 2qtos, bwc, lavabo, sala, coz., todo em porcelanato e gesso, churras., aquec., a gás, garagem p/2 carrosR\$ 360.000,00
 - Sobrado - Coqueiral** - Rua João Lili Cirico, 107 m² suíte máster c/ sacada, 2qtos, sala 2 amb., coz., lavand., WC, lavabo, todo em porcelanato rebaixo em gesso, aquec. a gás, Churr., vaga p/2 carrosR\$ 340.000,00
 - Sobrado - Angra dos Reis** - Rua Antonio Rota Ribeiro, n. 181, com 181 m² suíte c/ sacada, 2qtos, sala, coz., lavand., 2 BWC, todo em porcelanato rebaixo em gesso, vaga p/3, cerca elet., carrosR\$ 300.000,00

- LOTES**
- Lote - Centro** - Rua Presidente Kennedy pro, JL, 55x56= 3.080 m² Aceita Permuta Consulte-nos
 - Lote - Fag** - Res. Treviso, Consulte-nos
 - Lote - BR 277** esq. Rua Souza Naves Sul 10.040,93m²R\$ 800.000,00
 - Lote - São Cristóvão** - Rua Domiciliano T. Bresolin esq. Guaraniçu 20,29x41= 856,30 m²R\$ 700.000,00
 - Lote - Caravelli** - 378m², com casa em alvenaria e piscina Rua Rafael Picoli,R\$ 440.000,00
 - Lote - Cond. Aquarela do Brasil** -12x25 m², quadra 06, lote 06 R\$ 160.000,00
 - Lote - Mirante** -10x20 m²,R\$ 120.000,00
 - Lote - Esmeralda** 12x19 = 228 m²,R\$ 105.000,00
 - Montreal** -10x20 m²,R\$ 95.000,00
 - Lote - Florais do Paraná** - 10x25 m²,R\$ 75.000,00

SALA COMERCIAL

Sala Comercial - Centro - Res. American Park - 92m² privativo, Rua Mato grosso, nº 1.544R\$ 195.000,00

- LOCAÇÃO**
- Apto - Cancelli** - Res. Garden Club 70m², privativo, suíte, 2 qtos, Bwc social, sala 2 amb., coz., sacada c/ churras., piscina, salão de festas, playground, quiosque, garagem,R\$ 650,00
 - Apto - Neva** - Res. Baviera, Rua Pio XII, n. 1701, com 114,55m² total, suíte, 2 qtos, Bwc social, sala 2 amb., coz., lavand., garagem, portão eletrônico e cerca elétricaR\$ 650,00
 - Kit net** - Parque Verde - Rua Iraci Vígano, n. 51, com 28m² privativo, 1 qtos, Bwc social, sala/coz., garagem, portão eletrônico e cerca elétricaR\$ 365,00

BERNARDI CORRETORES DE IMÓVEIS

F (45) 3224-5443 - www.imeisbernardi.com.br



ALUGA:

Casa para locação comercial com 350m² aproximadamente, situada na Rua Sete de Setembro, entre a Rua Maranhão e Rua Sta. Catarina, com várias salas e suítes, amplos espaços, com possibilidade de amplo estacionamento na parte da frente do imóvel. Ideal para clínicas, escolas e escritórios em geral. R\$ 4.900,00.

- CENTRO Sala térrea com aproximadamente 310 m2, situada na Rua Souza Naves esquina com Rua ParanáR\$ 13.000,00**
- CENTRO Sala térrea com mezanino, totalizando aproximadamente 92 m2, situada na Rua Souza Naves, 3558R\$ 1.700,00**
- CENTRO Sala térrea com mezanino, totalizando aproximadamente 88 m2, situada na Rua Paraná, 3100.....R\$ 3.000,00**
- CENTRO Sala térrea com mezanino, totalizando aproximadamente 76 m2, situada na Rua Paraná, 3104.....R\$ 3.000,00**
- CENTRO Sala térrea, totalizando aprox. 90 m2, situada na Rua Paraná, 3118R\$ 3.000,00**
- CENTRO Sala térrea com mezanino, totalizando aproximadamente 85 m2, situada na Rua Souza Naves, 3554 R\$ 1.700,00**
- CENTRO Apartamento 1302, Ed. Laury Sonda, contendo sala para dois ambientes, lavabo, sacada, cozinha, área de serviço, dois quartos, suíte e BWC social, taxa de condomínio aproximadamente R\$ 950,00, parcialmente mobiliadoR\$ 1.200,00**
- CENTRO Apartamento no 1º andar, com aproximadamente 77 m2, situado na Avenida Tancredo Neves, contendo sala, cozinha, sacada, três quartos, BWC, vaga para um carro, edícula com área de serviço, quintal. Prédio baixo com pequena taxa de condomínioR\$ 750,00**
- CENTRO Sala térrea com aproximadamente 64 m2 e depósito com aproximadamente 120 m2 e com 03 vagas de estacionamento, situada na Av. Brasil, próxima a agência da Caixa Econômica Federal R\$ 4.000,00**
- CENTRO Sala no 1º andar, com aproximadamente 71 m2 e 03 vagas de estacionamento, ideal para escritório, situada na Av. Brasil, próxima a agência da Caixa Econômica Federal.....R\$ 1.500,00**
- CENTRO Sala no 1º andar, com aprox. 107 m2 e 03 vagas de estacionamento, ideal para escritório, situada na Av. Brasil, próxima a agência da Caixa Econômica Federal.....R\$ 2.000,00**

G.C. BERNARDI - CRECI F 9775 - O.A. BERNARDI - CRECI F14978
RUA PARANÁ Nº 3033 - SALA 101 - ED. CENTRO EMPRESARIAL FORMATO



estrelícia

E D I F Í C I O

SUA NOVA CASA TEM MUITO
MAIS DO QUE BELEZA

**ENTREGA
DEZ. 2015**



**EM BREVE
APARTAMENTO
DECORADO**



RUA DA BANDEIRA - 767



edifício tulipa

MARQUE UMA VISITA PRONTO PARA MORAR
APARTAMENTO DECORADO

**ULTIMAS
UNIDADES**

RUA PARANÁ ESQUINA C/ SIQUEIRA CAMPOS - 742

Contato
45 3223 2586
45 9972 7215



Rua Washington Luiz, 77
Parque São Paulo - Cascavel - PR
www.construtoraviverbem.com.br

VIVER BEM

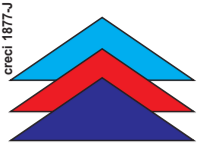

Imobiliária Beck Lima

www.imobiliariabecklima.com.br

www.facebook.com/imobiliariabecklima

Rua 7 de Setembro, 3141 | contato@becklima.com.br

TELEFONE
3225-4133
3035-1333

PLANTÃO:
9991-6292
9971-1181
9937-9779

DESDE
1985

EMBRAED

A IMOBILIÁRIA BECK LIMA TRAZ ATÉ CASCAVEL E REGIÃO OS MELHORES EMPREENDIMENTOS DE BALNEÁRIO CAMBORIÚ, UM DOS PRINCIPAIS DESTINOS DE VERANEIO E INVESTIMENTOS DO BRASIL, A EMBRAED. APARTAMENTOS NOVOS E USADOS. AGENDE SUA VISITA, SEM COMPROMISSO!

APARTAMENTOS

LANÇAMENTO: EDIFÍCIO PARC LUMIERE – Rua Mato Grosso esquina c/ Rua Pedro Ivo – Centro – A partir de 276m² Total e Apartamentos cobertura a partir de 433m² Total – Suite, 02 qtos, salas estar e jantar com churrasqueira na sacada, 02 vagas paralelas, depósito. ENTREGA Novembro 2016. MARQUE SUA VISITA. APARTAMENTO DECORADO. ESTAMOS DE PLANTÃO.

LANÇAMENTO - Residencial Affinity – Bairro Maria Luiza – Rua Mobraal – Plantas a partir de 112,90m² Total – Suite e 01 quarto, e Plantas a partir de 145,70m² - Suite e 02 quartos – Suites com sacadas balcony, salas estar e jantar, varanda gourmet, 01 ou 02 vagas de garagens **A PARTIR DE R\$ 378.700,00**

• **Residencial Alexandria** – Rua Marechal Floriano – Centro – Apartamentos a partir de 105,46m² Total – Suite 02 qtos ou 02 qtos, sacada com churrasqueira 01 ou 02 vagas de garagens - PRONTO PARA MORAR - **Consulte-nos**

• **Ed Royal Park** - Rua Minas Gerais - Centro - 306,93m² Total - 03 suites sendo 01 máster, salas estar/jantar e tv, 03 vagas de garagem **R\$ CONSULTE-NOS**

• **Ed Torre Nobre** - Centro - Rua Souza Naves - 194 m² Total- Suite com closet, 02 quartos, sala estar e jantar, Lav. Coz., dep. empregada c/bwc, garagem..... **R\$ 550.000,00**

• **Ed Atlanta** - Rua Pernambuco- Centro - 193m² Total - Suite, 02 quartos e demais dependências (apartamento com textura diferenciada, móveis planejados de excelente qualidade) **R\$ 520.000,00**

• **Ed Girassol** – Rua Pernambuco – Centro- 120m² Total – Suite, 02 quartos, sala estar e jantar, coz e copa, lav., garagem **R\$ 280.000,00**

• **Ed Vita Reale** – Rua Antonina – Centro – Aptos a partir de 140m² Total - com Suite e 02 qtos, 01 ou 02 garagens **Consulte-nos**

• **Residencial Nova Vida** - Rua Artur Nisio – Country- 80m² total- 02 quartos, sala estar e jantar, coz., bwc e garagem **R\$ 200.000,00**

• **Ed Maria Augusta** – Rua Paraná – Centro- 157m² Total – Suite com hidro, 02 quartos, sala estar e jantar, coz., demais dep. E garagem **A partir de R\$ 320.000,00**

• **Lançamento Residencial Ana Vitoria** – Rua 13 de maio – Centro – A partir 64m² Total – 02 quartos, sala, coz., bwc, lav., sacada c/ churrasq., garagem **R\$ CONSULTE-NOS**

• **LANÇAMENTO Residencial Arauco** – Rua Manoel Ribas – Centro – a partir de 139m² Total – Suite + 02 qtos ou Suite+01 qto, 02 vagas de garagem, sacada com churrasqueira – OBRA A PREÇO DE CUSTO **Consulte-nos**

• **Ed Nova Conquista** – Rua Tamoios – Coqueiral – 02 quartos , bwc, sala estar, coz., lav., sacada c/ churrasqueira, garagem **R\$ 120.000,00**

• **Ed Valence** – Rua Mal Rondon – Centro – 175,60m² Total – Suite, 01 quarto, bwc, lavabo, salas estar e jantar, coz., sacada, 02 vg garagem **R\$ Consulte-nos**

• **Ed Don Roman** – Rua Salgado Filho – Centro – 348m² Total – 03 suites, bwc, lavabo, salas (estar, jantar e tv), 03 vagas de garagens e demais dep..... **R\$ 950.000,00**

• **Ed Studio** – Bairro Coqueiral – Rua Recife – 108,77m² Total – Suite com closet , lavabo, sala tv, garagem (IMOVEL MOBILIADO)..... **R\$ 365.000,00**

• **Ed Gran Hudson** – Bairro Alto Alegre – Rua Paraguai – Aptos com: suíte e 02 quartos ou suíte e 01 quarto, salas estar e jantar, sacada com churrasqueira, e 02 vagas de garagens – a partir de 110,18m² Total - **Consulte-nos**

• **Ed Porto Paraíso** – Bairro Fag – R. Ernesto Barnabé – a partir de 67m² Total – Apartamentos com suíte e 02 quartos, ou 02 quartos, salas estar e jantar, coz., bwc, lav., sacada c/ churrasqueira, e garagem **A partir de R\$ 175.000,00**

• **Edifício Abraham Lincoln** – Rua Natal – Centro - 247,58 m² Total – 03 suites (01 com hidro), Sacada, Salas estar e jantar, coz., lavabo, bwc, 02 vagas de garagens e demais

dep. – Entrada de..... **R\$ 200.000,00 MAIS SALDO**

- **Ed Valentina** – Centro – Rua Antonina – 185m² Total – Suite, 01 quarto, bwc, lavabo, salas estar, jantar e tv, cozinha, lav, dep. empreg. c/ bwc, garagem **R\$ 700.000,00**
- **Ed Nova Vida** – Country – Rua Artur Nizio – 80m² Total – 03 quartos, salas estar/jantar, bwc, garagem **A partir de R\$ 200.000,00**
- **Ed Hamburgo** – Rua Pio XII – Centro – 83,40m² Total – 02 quartos, sala, coz., bwc, lav., garagem **R\$ 215.000,00**
- **Ed Los Angeles** – Rua Mato Grosso – Centro – 200m² Total- Suite, 03 qtos, salas estar e jantar, coz., dep. Empregada, 02 vg de garagem **R\$ 500.000,00**

CASAS

• **Rua Jequetiba** – Tropical - 645m² Total – Suite e 03 quartos, Salas estar, jantar e tv, cozinha, lavanderia, dep. Empregada, churrasqueira, garagem 02 carros, salão de festas e piscina - **R\$ 890.000,00**

• **Rua Fernando Costa** – Pq São Paulo – 504m² Total – Suite, 02 quartos, bwc, lavabo, sala estar, coz., lav., garagem p/ 03 carros, salão de festas, alarme, cerca elétrica, portão eletrônico **R\$ 450.000,00**

• **Rua Samambaias** – Guarujá – 264m² Total – 02 quartos, 02 bwc, salas estar, jantar e tv, coz., lav., garagem **R\$ 315.000,00**

• **Condomínio Terra Nova III** - Rua Tranquilo Noro – Fag – 111m² Total - 02 quartos, copa e cozinha, área de serviço, bwc, garagem 02 carros **R\$ 165.000,00**

• **Rua Treze de Maio** – Country – 812m² Total – Suite c/ hidro e closet, 02 qtos, salas estar e jantar, coz., lav., churrasqueira, piscina e garagem p/ 02 carros **R\$ 950.000,00**

• **MINHA CASA MINHA VIDA** - Condomínio Residencial Vila Gramado – Rua Paranaguá – Bairro Gramado – 82m² total – 3 qtos, sala, cozinha, bwc, lavanderia e garagem..... **A partir de R\$ 150.000,00**

• **Casas Rua Suyas** – Fag – 56m² Total- Suite, quarto, sala, bwc, garagem e churrasqueira... **A partir de R\$ 180.000,00**

• **Rua Jacutinga** – Bairro Clarito – 175m² Total – Casa com sala comercial na frente – 02 qtos, sala estar e jantar, coz., garagem **R\$ 280.000,00**

• **Residencial Quitanda** – Rua Quitanda – Bairro Quebec- 125m² Total - 02 quartos, sala estar, coz., bwc, garagem e lavanderia **R\$ 140.000,00**

• **Rua Adelaide Bueno da Cruz** - Florais do Paraná - 125m² Total - 03 quartos, bwc, sala estar e jantar, garagem p/ 02 carros..... **R\$ 175.000,00**

• **MINHA CASA MINHA VIDA** - Casas em Condomínio - Rua Visconde de Guarapuava - Cancelli - 76m² - 02 quartos, sala, coz., bwc garagem p 02 carros **R\$ 160.000,00**

• **Casas Loteamento Mantovani** – a partir de 120m² Total - Com 02 ou 03 quartos, sala estar e jantar, cozinha, área de serviço e garagem..... **A partir de R\$ 150.000,00**

• **Rua Iraci Viganó Res Queen's Gate** – Parque Verde – 87m² Total – Suite, 02 qtos, bwc, lavabo, salas estar e jantar, coz., e garagem ... **R\$ 260.000,00**

• **Rua Silvino Blender** – Alto Alegre – Suite c/ closet, 02 qtos, sacada, sala estar, coz., lavabo, 02 bwc, Garagem p/ 02 carros..... **R\$ 420.000,00**

• **Casa Marinas Village** – Boa Vista – 10.000 m² Total **R\$ 3.900.000,00**

• **Travessa Rua Afonso Pena** – Centro – 504m² Total - Suite com closet, 02 quartos, salas (estar, jantar e tv), escritório, coz., lav., garagem p/ 03 carros, portão eletrônico, cerca elétrica, edícula com cozinha completa.. **R\$ 980.000,00**

• **Rua Pelotas** – Canadá – 330m² Terreno – Suite, 01 quarto, bwc, sala estar, cozinha, lav., garagem **R\$ 330.000,00**

SOBRADOS

• **EXCELENTE SOBRADO** Rua Amazonas - Country - 800m² Total - cada sobrado 270m² - 05 quartos, 04 bwc por unidades..... **R\$ 1.500.000,00 (cada)**

• **Rua Amazonas** – Country – 500m² Total – Suite, 02 qtos, lavabo, bwc, salas estar/jantar /tv, churrasqueira, garagem 3 carros .. **R\$ 1.000.000,00**

• **Rua Campos Sales** - Pq São Paulo – 430m² Total – Suite (hidro e closet), 04 quartos, lavabo, salas estar, jantar e tv, churrasqueira, copa e coz.,

lav., dep. Empregada, garagem p/ 02 carros, piscina (aquecimento solar) **R\$ 850.000,00**

- **Rua Machado de Assis** – Bairro Caravelle – 715m² Total – Suite c/ hidro e closet, 02 qtos, bwc, lavabo, salas (estar, jantar e tv), sacada, lav., coz., depósito, lareira, garagem 02 carros – **R\$ 1.200.000,00**
- **Rua Marechal Rondon** – Centro – 172m² Total – Suite, 02 quartos, salas estar e jantar, bwc, lavabo, coz., lavanderia, garagem 02 carros ... **R\$ 570.000,00**

SALAS COMERCIAIS

• **Salas Ed Cima** – Rua Paraná esq. Sete de Setembro – Centro – Sala c/ 43m² Total e Sala com 57m² Total..... **A partir de R\$ 115.000,00**

• **Sala Comercial** - Rua Vicente Machado - Centro - Terreno 600m² - Área construída 630m²..... **R\$ 2.000.000,00**

• **Sala Edifício Unique Office** – Rua Minas Gerais – Rua Minas Gerais – Centro – 122,31m² Total - (ao Lado do Hospital de Olhos), Quatro elevadores, Três Pavimentos de garagem..... **R\$ 350.000,00**

• **LANÇAMENTO** – Edifício Comercial Level Afonso Pena – Rua Afonso Pena – Centro – Salas a partir de 170m² Total, salas com garagens... **A partir de R\$ 570.000,00**

TERRENOS

• **Terreno Residencial Jardim Botânico** – 360m² Total (15x24) – Bairro Cataratas – **R\$ 235.000,00**

• **Rua Sabia** próximo a Avenida das Torres – Bairro Clarito - 597,11m² Total – (16,19x42) **R\$ 235.000,00**

• **Terreno Rua Rio Grande do Sul** - Centro - 380,83m² Total..... **R\$ 800.000,00**

• **Terreno Rua Rio Grande do Sul** - Centro - 589m² Total (16x36,52m)..... **R\$ 800.000,00**

• **Rua Dom Pedrito** - Canadá - 507m² Total 14,5x35m **R\$ 320.000,00**

• **temos terreno no LOTEAMENTO FELICITÁ** Entrada mais saldo

• **ÁREA NO PACAEMBU** - 11.500m² - Avenida Corbélia esq. Estácio de Sá - Excelente para condomínios **R\$ 3.450.000,00**

• **LOTEAMENTO VEREDAS LANÇAMENTO** – Jardim Universitário - Lotes de 360m² e 384m² total –a PARTIR DE **R\$ 115.200,00**

• **ÁREA DE PRESERVAÇÃO PERMANENTE DA MATA ATLÂNTICA** - Campina Grande do Sul - Paraná.....Serve para compensação no mesmo bioma. 156 alqueires

• **Terreno Bairro Alto Alegre** - 60x80m - 4.800m² Total **R\$ 2.800.000,00**

• **Chácara Colonia Barreiros** - (12 Km do trevo Cataratas) 1 alqueire – Chacarã tem 03 casas sendo que uma delas possui: Suite, 03 quartos, sacada, 02 salas de estar, sala de jantar, sala de tv, 03 bwc, piscina, 02 vagas de garagens, 02 churrasqueiras..... **R\$ 1.500.000,00**

• **Terreno Rua Mal Floriano** (Quadra inteira) - 10,780m² Total **Consulte-nos**

• **Excelente oportunidade de negócio** – SITIO EM LINDOESTE – 5 km do asfalto - 28 alqueires - ACEITA IMÓVEL EM CASCAVEL OU CURITIBA.- **R\$ 1.150.000,00**

• **Loteamento ECOPARK** - região norte - Lotes de 200m² - ENTRADA + 155 PGTOS..... **R\$ 71.298,00**

• **Terrenos Rua Antonio Alves Massaneiro** – Centro – (esquina) – 1560m² Total – (40x39) **R\$ PERMUTA**

• **Terreno Rua Londrina** – CENTRO – 1000m² Total (20x50) – **R\$ PERMUTA**

• **ASSOCIAÇÃO COMPLETA NO BAIRRO TROPICAL** – 8.363m² Total - 01 campo de futebol, 01 quadra de areia, 01 quadra de tênis, 02 pistas de boliche computadorizada, 02 piscinas adulto/infantil, 02 salões de festas, sauna, canil, 01 casa, estacionamento com paver, poço artesiano, cerca elétrica, murado, dois portões, um depósito, câmeras de segurança **DE R\$ 4.200.000,00 POR R\$ 3.000.000,00**

• **ÁREA DE TERRA** – Estrada da Pedreira – Bairro 14 de Novembro – 20.000m² Total – ÁREA PARA PERMUTA..... **CONSULTE-NOS**

• **Rua Pernambuco** – Centro - 2.137,50 m² Total – 45x48m **R\$ 10.500.000,00**

• **Rua Pará** – Country – 825m² Total – 15x55m **R\$ 850.000,00**

CADINI IMÓVEIS (45) 3038-0777
(45) 9804-7777
acesse: www.cadinimoveis.com.br
VENDA - LOCAÇÃO - AVALIAÇÃO

| APARTAMENTOS | VENDAS |
|---|----------------|
| Ed. Jacaranda Boulevard - Coqueiral 137m² área total - suite, 2 quartos, sala, coz, wc, sac. c/ churrasqueira, 2 garagens | R\$ 340.000,00 |
| Res. Amadeus - Centro 170m² área total - suite, 2 quartos, sala estar/jantar, coz, wc, 2 sacadas, 2 garagens | R\$ 390.000,00 |
| Res. Monterrey - Centro 147m² área total - suite, 2 quartos, sala estar/jantar, coz, wc, lavanderia, 2 garagens | R\$425.789,32 |
| Res. Marini - Centro 148m² área total - suite, 2 quartos, sala estar/jantar, coz, wc, lavanderia, 2 garagens | R\$460.077,91 |
| Ed. Affinity - Maria Luiza 162m² área total - suite, 2 quartos, sala estar/jantar, coz, wc, lavanderia, 2 garagens | R\$507.000,00 |
| Ed. Oliva - Coqueiral 170m² área total - suite, 3 quartos, sala estar/jantar, coz, wc, lavanderia, 3 garagens | R\$387.200,00 |
| Res. Curitiba - Centro 143m² área total - suite, 2 quartos, sala estar/jantar, coz, wc, lavanderia, 2 garagens | R\$414.091,00 |
| Ed. H Rieger - Centro 142,20m² área total - suite, 2 quartos, sala estar/jantar, coz, wc, lavanderia, 2 garagens | R\$422.913,06 |

| LOCAÇÃO | |
|---|---------------|
| APTO: R. Uruguai nº 1251 Centro - suite, 2 quartos, sala, cozinha, wc, lavanderia, sem garagem | R\$ 1.000,00 |
| APTO ED. JACARANDA: R. Francisco Bartolin nº 1079 Coqueiral - 2 quartos, sala, coz, wc, sac. c/ churr. lavan., 2 garagem | R\$ 1.000,00 |
| APTO ED. JACARANDA: R. Francisco Bartolin nº 1079 Coqueiral - 01 suite, 2 quartos, sala, coz, wc, sac. c/ churr. lavan., 1 garagem | R\$ 1.200,00 |
| APTO ED. JULIA: R. Souza Naves nº 4241 Centro - suite, 2 quartos, sala, cozinha, wc, sacada c/ churras, 2 garagens | R\$ 1.400,00 |
| APTO ED. H. RIEGER: R. Presidente Bernardes nº 1079 Centro - 1 Suite, 2 quartos, sala, cozinha, wc, sac. c/ churr. lavanderia, 2 garagens | R\$ 1.400,00 |
| APTO ED. SYLVIO KISSULA: R. nº 1354 Centro - 1 Suite, 2 quartos, sala, cozinha, wc, sac. c/ churr. lavanderia, 2 garagens | R\$ 1.700,00 |
| APTO ED. BRISTOL: R. Paraná nº 2465 Centro - 2 quartos, sala estar/jantar, cozinha, lavanderia, wc, 1 garagem | R\$ 650,00 |
| CASA: R. Portugal nº 1880 Cascavel Velho - 2 quartos, sala, coz, wc, área de serviço, 1 garagem | R\$ 450,00 |
| CASA: R. Tranquilo Noro nº 720 Cond. Moradas Cascavel - 2 quartos, sala, coz, wc, área de serviço, 1 garagem | R\$ 550,00 |
| CASA: R. Rio de Janeiro nº 1878 Centro - 3 quartos, sala, coz, wc, área de serviço, 1 garagem | R\$ 800,00 |
| CASA: Av. das Torres nº 186 Santa Cruz - Cond. Terra Nova I, suite, 2 quartos, sala, coz, wc, área de serviço, 1 garagem | R\$ 1.000,00 |
| SALA COMERCIAL: R. Santa Catarina nº 715 Centro - 50m², sala principal, sala fundos e wc | R\$ 450,00 |
| SALA COMERCIAL: R. Paraná Edifício. Felipaiana Centro - 65m², sala principal, wc | R\$ 550,00 |
| SALA COMERCIAL: R. Francisco Schelle nº 421 Pq São Paulo - 90m², sala principal, wc | R\$ 1.100,00 |
| SALA COMERCIAL: Av. Carlos Gomes nº 1174 Faculdade - 500m², sala principal, depósito com mezanino, 2 wc | R\$ 4.700,00 |
| BARRACÃO: R. Sandino Erasmo de Amorim nº 1841 Maria Luiza 730m² com 10 vagas de garagem, 12 salas, 1 galpão | R\$ 5.800,00 |
| BARRACÃO: Br 467 Núcleo Industrial 11.000,00m² de área total e 2.528,99m² de área construída | R\$ 24.000,00 |

SILVER TOWER
Oportunidade para investimento com excelentes preços

OPORTUNIDADE DE INVESTIMENTO NA CADINI IMÓVEIS
H. Rieger Residence

APARTAMENTOS NA PLANTA
Localizado em região privilegiada de Cascavel
Apartamentos com área total de 142,20 m²

1 suite
2 quartos
Sala de jantar/estar
Sacada com churrasqueira
2 vagas de garagem com depósito individual

DIRETO COM A CONSTRUTORA

66,83m² área
82,49m² área
94,69m² área

Apartamentos a partir de R\$ 207.000,00

Rua Presidente Bernardes, 1869 Centro - Cascavel - PR

mais imóveis acesse: www.cadinimoveis.com.br

GERSON PARANHOS
www.gersonparanhos.com.br CORRETOR DE IMÓVEIS

APARTAMENTOS/CASAS/SOBRADOS:

APARTAMENTO RESIDENCIAL NATAL 98,00m², SUITE + 2 QUARTOS, SALA, COPA, COZINHA, LAVANDERIA E GARAGEM, R\$ 270.000,00

APARTAMENTO REGIÃO DA UNIPAR: REFORMADO, SEMIMOBILIADO, SUÍTE COM CLOSET + CLOSET, 2 QUARTOS, SALA, COZINHA, BANHEIRO E GARAGEM, QUITADO R\$ 250.000,00

APARTAMENTO REGIÃO DA CANCELLI: SEMIMOBILIADO, 3 QUARTOS, SALA, COZINHA, BANHEIRO E DUAS VAGAS DE GARAGEM, QUITADO R\$ 230.000,00

CASA NO TROPICAL 125,00 M², LOTE 450,00 M², PROXIMO A BIG PÃO, SUITE + 2 QUARTOS E DEMAIS DEPENDÊNCIAS, R\$ 590.000,00

CASA NO CANCELLI: ALV. 145 M², 2 QUARTOS, SALA, COZ. BANHEIRO, LAV., DEP. EMPREGADA, GARAGEM + EDICULA, LOTE 420,00 M², RUA ALSIR DA MOTTA, 316 R\$ 380.000,00

CASAS NO ACLIMAÇÃO: ALV. UMA COM, 2 SUÍTES + 1 QUARTO, SALA, COZINHA, WC SOCIAL, LAV. E GARAGEM P/2 CARROS OUTRADE 2 QUARTOS, SALA, COZINHA E BANHEIRO, LOTE 360,00 M², RUA RECIFE, 3951 R\$ 320.000,00

CASA NO COQUEIRAL: ALV. 2 QUARTOS, 2 SALAS, COZINHA E BANHEIRO, RUA GRAMADO, 727 COZ. BANHEIRO, LAV., GARAGEM, RUA GRAMADO, 727 PROX, ED. COQUEIRAL R\$ 250.000,00

CASA NO ACLIMAÇÃO: 60,00 M², ALV. 2 QUARTOS, SALA, COZINHA, BANHEIRO, LAVANDERIA E GARAGEM, RUA OTELO CELESTINO, 512, PROX. A COLEGIO E POSTO DE SAUDE R\$ 180.000,00

CASA EM CONDOMINIO NA CLAUDETE: ALV. 3 QUARTOS, SALA, COZINHA, BANHEIRO, LAVANDERIA E UMA VAGA DE GARAGEM, RUA TUIUTI, 1225 R\$ 170.000,00

LOTES A VENDA:

ESQUINA NA FAG: 612,00 M² (17,50 X 35,00), RUA JOÃO CORREA COM ANÍBAL CURI, ESTUDA-SE TROCA POR SOBRADO R\$ 430.000,00

TROPICAL 535,38 M², (15,71 X 34,08) RUA FAGUNDES VARELA PROX. A IGREJA R\$ 380.000,00

COUNTRY: 465,00 M², 15,50 X 30,00, RUA RAFAEL PICOLI, ENFRETE ED. DO KRUM R\$ 370.000,00

VALE DO SOL (REGIÃO DO PARQUE VERDE), 399,00 M², 14,00 X 28,50, R\$ 310.000,00

ESQUINA PRÓXIMO A UNIOESTE: 525,00 M², RUA ALEJADINHO COM RUA DO FEITOR R\$ 295.000,00

CENTRO: MEIO LOTE COM 230,00 M², RUA SÃO LUIZ PROX. UNIPAR R\$ 230.000,00

CIDADE VERDE: 360,00 M², SENDO 14 METROS DE FRENTE RUA JATOBA R\$ 210.000,00

PARQUE MORUMBI: 527,00 M², SENDO 16,35 DE FRENTE, PROX. AO COLÉGIO... R\$ 140.000,00

MIRANTE: 200,00 M², RUA ERVAL, ÓTIMA VISÃO PARA A CIDADE R\$ 70.000,00 + PARCELAS OU QUITADO R\$ 150.000,00

Rua Souza Naves, 4150 - abaixo do Itaú Fone 3225.2540 - 9972.3834 - 8403.0652

IZ IMOBILIÁRIA ZANEL
Administração e Vendas
CRECI 1696-J
www.imobiliariazanel.com.br

IMÓVEIS PARA LOCAÇÃO

APARTAMENTOS:

APTO - Suite, um quarto, sala, coz, banheiro, lav e 2 vg de gar Rua Recife, Ed Solar dos Passaros, Centro R\$ 1.200,00 possui cond

APTO COBERTURA - Suite, 2 qtos, sala/ copa c/ sacada com churrasq, coz, lav, (POSSUI ELEVADOR E SALÃO DE FESTAS) e uma vaga de garagem. Rua Manaus, Country, Resd. Veronica R\$ 900,00 não possui cond.

APTO - Sobrelaje - Suite, 2 quartos, sala com sacada, cozinha, banheiro, área de serre 1 vaga de garagem, Coqueiral R\$ 900,00 não possui cond.

APTO - 2 quartos, sala, cozinha, banheiro, área de serviço e 1 vaga de garagem, Rua Recife, Centro R\$ 700,00 não possui cond.

APTO - 2 qtos simples, sala, coz, lav, 1 vg gar. Rua Amarildo Passos, Fag, Ed. Paraná R\$ 600,00 + cond

APTO - 2 qtos simples, sala, coz, lav, 1 vg gar. Rua Siqueira Campos, Ed. Parati, São Cristóvão R\$ 500,00 + cond.

APTO - 2 qtos simples, sala, coz, lav, 1 vg gar. Rua José Bonifácio, Ed. Torre do Sol, São Cristóvão R\$ 400,00 + cond.

APTO - 1 Suite, sala, cozinha, 1 vaga de garagem, Rua Recife, Centro R\$ 450,00 não possui cond.

APTO - 2 qts, bwc, sala, coz, lav e gar. Rua João Padilha, Res. Vogt, FAG R\$ 550,00 não possui cond

APTO - 2 qts, bwc, sala, coz, lav e gar. Av Torres, Ed. Torres, em frente a FAG R\$ 550,00 + cond

APTO - 1 qts, bwc, sala, coz, lav e gar. Av Torres, Ed. Torres, em frente a FAG R\$ 450,00 + cond

CASAS:

CASA ALVENARIA geminada- 2 quartos, sala, coz, bwc, área de serviço e gar. Rua Edson Beller De Oliveira, Região do Lago... R\$ 600,00

CASA MISTA- 3 quartos, sala, cozinha, bwc, área de serviço e garagem. Rua José Bonifácio, São Cristóvão..... R\$ 600,00

CASA ALVENARIA- 2 quartos, sala, cozinha, bwc, área de serviço. Rua Europa, conj São Francisco..... R\$ 600,00

CASA MISTA- 3 quartos, sala, cozinha, bwc, área de serviço e garagem. Rua Osvaldo Cruz esq. Presd. Kenedy, centro..... R\$ 600,00

CASA ALVENARIA- 2 quartos, sala, cozinha, bwc, área de serviço e garagem. Rua Amazonas, Country..... R\$ 700,00

SOBRADO- 3 quartos, 2 sls, coz, bwc, lav, área de serviço em garagem Rua Padre Rizardo, Coqueiral..... R\$ 900,00

CASA MISTA- 4 quartos, 2 salas, cozinha, banheiro social, lavabo, área de serviço, depósito, garagem e sobra de terreno nos fundos. Rua Antonina, nas proximidades da Gastroclínica, Centro..... R\$ 950,00

SALA:

SALA COMERCIAL TERREA ESQUINA: Aprox 60 m², Coqueiral, Rua Pe Ricardo c/ Rua João Lili Cirico..... R\$ 600,00

BARRACÃO: Rua Carlos Chagas, 12x40, 480 m², próximo a Avenida Brasil e Avenida Rocha Pombo..... R\$ 5.000,00

PREDIO COMERCIAL: Rua Paraná, com aprox. 1370 m², divididos em loja, sobreloja e mais um pvto..... R\$ 8.500,00

IMÓVEIS PARA VENDA

ÁREA RURAL- 4 alq mecanizados, Frente para BR 486, em Espigão Azul..... R\$ 2.200.000,00

ÁREA RURAL- 20 alq. (16 alq mecanizados e 4 alque pastagem), em Sede Jangada..... R\$ 1.200.000,00

ÁREA RURAL- 1.322 alq mec(32000 m) dist aprox. 1000m do distrito de Sede Alvorada, c/casa em alvenaria de 180m..... R\$ 450.000,00

ÁREA RURAL- FRENTE PARA BR 467 20.000 m² com 67 m de largura de frente para a BR, na vila de Sede Alvorada..... R\$ 1.100.000,00

ÁREA URBANA- 2050 m² na BR 467 prox ao trevo cataratas, com 1 barracão de 300 m² e casa de 150 m²..... R\$ 1.200.000,00

ÁREA RURAL- 10 alq. past, frente para BR, c/ trevo de acesso, em Santa Maria prox. policia Rod..... R\$ 650.000,00 (rec imóveis)

ÁREA RURAL- 1.322 alq mec(32000 m) dist aprox. 1000m do distrito de Sede Alvorada, c/casa em alvenaria de 180m..... R\$ 450.000,00

CONJUNTO DE IMÓVEIS- 4 Sobrados, 1 Apto e 2 Sls Com, R. João Lili Cirico esq Padre Ricardo, Coqueiral..... R\$1.800.000,00

SOBRADO -TILED- com aprox. 240m2 e lote com aprox. 280m2, excelente acabamento, Vila Industrial..... R\$ 900.000,00

SOBRADO - com aprox. 296 m2 e lote com aprox. 327 m2, excelente acabamento, Country..... R\$ 750.000,00

SOBRADO - com aprox. 168,85 m2 e lote com aprox. 231,60 m2, situado no tropical, excelente acabamento, possui mobilia, aceita imóvel de menor valor como parte do pagamento, R\$ 680.000,00

SOBRADO - com aprox. 170 m2 excelente acabamento, c/ sobra de terreno nos fundos e 4 vg de gar, Jd. Nova York..... R\$ 600.000,00

SOBRADO - com aprox. 120 m2 Suite máster, 2 quartos, bwc social, sala de estar e jantar, coz, lavabo e garagem..... R\$ 800.000,00

CASA ALVENARIA - 129,78 m², lote 480m2(12x40), R. Carlos Chagas, Jd. Nova York..... R\$ 700.000,00

CASA ALVENARIA ESQUINA- 70 m², lote 448 m2, R. Catanduvas, Jd. Nova York..... R\$ 380.000,00

CASA MISTA - 130 m², lote 506,25 m2, R. La Sale, São Cristóvão R\$ 280.000,00

CASA ALVENARIA ESQUINA- 120 m², lote 701m2, R. Serra do Puruna, Morumbi R\$ 250.000,00

APTO - Suite, 2 qtos, sala, coz, bwc, lav, 2 vg gar. Rua Paraná, Ed. Itapua (aceita caminonete no negocio) R\$ 280.000,00

APTO - 3 qtos, sala, coz, bwc, lav, gar. Rua Manoel Ribas, Centro..... R\$ 270.000,00

APTO - Suite com closet, 2 qtos, sala 2 amb, coz, bwc, lav, sacada com churrasqueira, gar. Rua Carlos de Carvalho, Centro..... R\$ 380.000,00

APTO Res Pinheiros, Country, 2 qtos, sl, coz, banheiro, lav..... R\$ 170.000,00

APTO Av. Torres, Fag. 2 qtos, sl, coz, banheiro, lav, aprox 72m2..... R\$ 155.000,00

APTO Av. Torres, Fag. 1 qtos, sl, coz, banheiro, lav, aprox 55m2..... R\$ 115.000,00

PREDIO RESIDENCIAL CENTRAL: Aprox. 1.070m2 de área construída e terreno de aprox. 700m2, sendo 10 unid resid todas localizadas, situado na Rua Recife, região central..... R\$4.300.000,00

TERRENO- Rua Amazonas esquina com Tiradentes, Country, 800 m² (20x40)..... R\$ 5.000,00

TERRENO- Rua Waltrudes Klein, Cancelli, 558 m² (12x46,5)..... R\$ 500.000,00

TERRENO- Rua Guanabara, Pioneiros Catarinense, 450 m² (15x30)..... R\$ 300.000,00

TERRENO- Rua Masuetto Franklino Zanuzzo, Lot. Nova Veneza, 360 m² (12x30)..... R\$ 135.000,00

FONE/FAX (45) 3225-2595
Av. Brasil, 5904, 1º Andar, sala 04 - Centro - Cascavel/PR

BRISA IMÓVEIS
Rua Souza Naves, 3983, 5º andar - Ed. Lince
Telefone: (45) 3225-3399 - 9972-3399

IMÓVEIS A VENDA:

SOBRADO JD CRISTAL: semi mobiliado, 1 suite c/ clouse, 2 quartos, 3 salas, escritório, lavabo, edícula com churrasqueira garagem para 3 carros. Rua Humberto de Campos R\$ 850.000,00

ACEITA-SE IMÓVEL DE MENOS VALOR

SOBRADO CENTRO: 1 suite, 2 quartos, sala p 2 ambientes, cozinha, lavanderia, churrasqueira, garagem p / 2 carros. Rua Manaus..... R\$ 450.000,00

ACEITA-SE PERMUTA EM LONDRINA

TERRENOS:

1 QUADRA NA AV BRASIL 5.005,00M² COM 3283,00m² área construída
Financia em até 60 pagamentos

CONDOMÍNIO BRISA DO LAGO 600,00M²:

Rua Rui Barbosa próximo a Unipar 16x38=608,00m² R\$ 500.000,00

Rua Pernambuco de Esquina - Centro 20x40=800,00m² R\$ 1.100.000,00

Rua Pres. Kennedy de Esquina - Centro 40x40=1.600,00m² R\$ 2.290.000,00

Rua São Paulo - Centro 17x45 - 765,00m² R\$ 850.000,00

Rua Arthur Nisio de Esquina - Centro 40x40=1.600,00m² R\$ 1.700.000,00

Rua Salgado Filho - Centro 12,5x55,00=687,50 R\$ 470.000,00

Rua Vitoria de Esquina - Centro 38x26,78=1.261,20m² R\$ 1.300.000,00

Rua Jose Elias - Coqueiral - 25x56,50=1.412,5m² R\$ 750.000,00

Rua administração de Esquina - Faculdade 2045m² R\$ 1.300.000,00

Rua Teodora Sampaio - Pq São Paulo R\$ 350.000,00

TERRENOS INDÚSTRIAS BRs 277/ 369/ 467:

19 alqueires mecanizados em São João 3 km da Br 277..... R\$ 2.000.000,00

IMOBILIÁRIA DESTRO

F: 45.3038.6464 / 9972.0213 / 9972.0172

Endereço: Rua Paraná, 1803

e-mail: destro.imobiliaria@gmail.com

www.imobiliariadestros.com.br

Representante autorizado:



DESTAQUE DA SEMANA

APARTAMENTO- RES AFFINITY – promoção de lançamento – vários modelos de apartamentos, próximo ao Super Beal da Carlos Gomes, área de lazer e Hall de entrada entregue decorada, varanda gourmet, alto padrão com valores acessíveis a partir de R\$ 393.800,00 com 1 vaga de garagem eR\$ 433.800,00 com 2 vagas.
APTO ED. VILLAGIO REALE "em construção" Rua São Luiz – com 168m² com 1 suíte, 2 quartos, estar, jantar, coz, lav, 2 vagas, piscina, salão festas, sala jogos, espaço gourmet, mini quadra, espaço gourmet a partir deR\$ 462.971,12
APTO NO COUNTRY ED. FLOR DE LOTUS - Rua Voluntários da Pátria, próximo à Igreja São João Batista 2º andar, 180m² total 1 suíte e 2 quartos, sala estar jantar, cozinha lavanderia, sac c/ churrasq, condomínio baixo, piscina, 2 vagas.De R\$ 550.000,00 por R\$ 440.000,00
APARTAMENTO EDIFÍCIO SPLENDOR - Apartamento com 154,48 m² Rua Pedro Ivo em frente à Igreja São João Batista, Country, com 1 suíte, 2 quartos, sala estar, jantar, cozinha, lavanderia, 02 vagas garagem, de R\$ 520.000,00 por R\$ 495.000,00. **Entrada parcelada e restante financiamento.**
MORADAS CASCAVEL – terreno com 102 m² casa com 48 m² Cond. Fechado. Com 2 quartos cozinha, lavanderia, sala 1 vaga. Aceita casa maior valor.....R\$ 115.000,00
EDIFÍCIO SALVADOR DALI – COUNTRY 120m², 1 suíte e 2 quartos, sala estar, jantar, cozinha e lavanderia, sac, churr, elevadore e 1 vagaA partir de R\$ 254.900,00.
Baixou o preço - SOBRADO ESQUINA TROPICAL R. Fagundes Varela-- 241,65 m² 1 suíte, 3 quartos, bwc social, 3 salas, cozinha, lav., lav, 2 gars, edic. churr. e pis.....R\$ 670.000,00.



CONSÓRCIOS RODOBENS

DE CARROS USADOS OU SEMI NOVOS

PLANO DE R\$ 18.006,00 parcelas de R\$ 376,39 em 60 meses R\$ 460,59 em 48 meses R\$ 603,63 em 36 meses R\$ 874,56 em 24 meses
 PLANO DE R\$ 19.506,50 parcelas de R\$ 407,76 em 60 meses R\$ 498,97 em 48 meses R\$ 653,93 em 36 meses R\$ 947,44 em 24 meses
 PLANO DE R\$ 21.007,00 parcelas de R\$ 439,12 em 60 meses, R\$ 537,35 em 48 meses R\$ 704,23 em 36 meses R\$ 1.020,32 em 24 meses
 PLANO DE R\$ 22.507,50 parcelas de R\$ 470,49 em 60 meses R\$ 575,74 em 48 meses R\$ 754,53 em 36 meses R\$ 1.093,20 em 24 meses
 PLANO DE R\$ 24.008,00 parcelas de R\$ 501,85 em 60 meses R\$ 614,12 em 48 meses R\$ 804,84 em 36 meses R\$ 1.166,08 em 24 meses
 PLANO DE R\$ 25.508,50 parcelas de R\$ 533,22 em 60 meses R\$ 652,50 em 48 meses R\$ 855,14 em 36 meses R\$ 1.238,96 em 24 meses

FAZENDAS E CHÁCARAS

PROCURANDO UMA FAZENDA – CONSULTE-NOS – TEMOS VÁRIAS ÁREAS NA REGIÃO.
GUARANIACU - Linha Bornann- 10,5 alqueires, planta 8 alqueires, 8 açudes.....R\$ 600.000,00
GUARANIACU - Zona Rural- 37,5 alqueires, Planta 22 alqueires.pode ampliar para 25 reforestamento de Eucalipto, reserva 7,5 alqueir 8S.....R\$ 2.100.000,00

COMERCIAL

SALA COMERCIAL NO UNIQUE OFFICE – com 82,69 m² e uma vaga de garagem no 9º andar. Nova-linda.....R\$ 450.000,00
PARA INVESTIDOR - PRÉDIO COMERCIAL AO LADO DA CATEDRAL E HOTEL COPAS VERDES – com 898, 18 m² de área construída, c/3 PAVIMENTOS – 15 KITINETES ALUGADAS e 02 salas comerciais térrreas..... R\$ 2.100.000,00. **ACEITA NEGOCIAÇÃO.**
SALA COMERCIAL TÊRREA – Av Toledo 1144 Próx Posto São Gabriel com 30 m².....R\$ 120.000,00
SALAS COMERCIAIS - ED. UNIQUE OFFICE- com 100,61 m² na Rua Minas Gerais próx Hosp. Dos Olhos a partir deR\$ 345.482,86
(PONTO COMERCIAL) RESTAURANTE BIG PRATO – Rua Erechim 1754 equipamentos e ponto comercial.....R\$ 60.000,00
TERRENO NA MARGINAL DA BR 277 com 12.818 m² com casa de 200 m² e mais 1 barracão inacabado com aprox. 400 m²R\$ 2.950.000,00

APARTAMENTOS

APARTAMENTO NUREMBERG Rua Manaus, 2074- Térreo Bl. A- Frente-98,61m²- 2 qu., sala de estar /jantar, coz. área de serviço, 1 vagaValor: R\$ 175.000,00
APARTAMENTO GARDEN CLUB – Cancelli- 1 su 2 qu., sala estar, jantar, cozi., lav, 1 vaga. Pisc.Play Ground, Quadras Quiosques, Acad., a partir de R\$ 230.000,00.
CENTRO- ED. RUI BARBOSA- Rua Rui Barbosa-2q, sala, coz., 1 gar., Aptos 1203 e 602R\$ 240.000,00
APTO. ED. RIO DA PRATA, Rua Uruguai, 423-2º andar-88,97m², 3 quartos, BWC, sala de estar/jantar, coz., área de serviço, 1 vaga Semi Mobiliado.....R\$ 248.000,00
CENTRO- ED RUI BARBOSA-Rua Rui Barbosa- 2 quartos, sala, cozinha e BWC mobiliados,1 garagem. Aptos 803 e 1003R\$ 250.000,00
CENTRO- ED. ANGELA - Rua Paraná- 119,64 m²-2 quartos, sala de estar/jantar, BWC, área de serviço, 1 garagem- Cond. R\$ 210,00.R\$ 249.000,00
CENTRO – ED. VALENCE Rua Mal C. Rondon próximo ao IDEAL com 108,62 m² 2 quartos 1 vagaa partir de R\$ 255.260,83
CENTRO – ED. VALENCE Rua Mal C. Rondon próximo ao IDEAL com 121,27 m² 1 suíte e 1 quarto 1 vagaa partir de R\$ 285.004,51
CENTRO – ED. VALENCE Rua Mal C. Rondon próximo ao IDEAL com 145,46 m² 3 suítes 2 vagasa partir de R\$ 584.162,70
PACAEMBU – ED. GRAND CLUB- Rua Bartolomeu Gusmão-11,75m² – A VISTA COM DESCONTO a partir deR\$ 305.690,00
APARTAMENTO ALEXANDRIA- Centro - 106 m² total 69,48 m² priv. 1 suíte, 1 qu, sala estar/jantar sac churra, 1 vaga a partir deR\$ 313.953,00.
APTO ED. ESTRELCIA – Caravelle, próximo Beal Novo – c/ 1 suíte 1 quarto 1 vaga, sac churrasq área de laser, a partir deR\$ 361.306,92
APTO ED. ESTRELCIA – Caravelle, próximo Beal Novo – c/ 1 suíte 2 quartos 2 vagas, sac churrasq área de laser, a partir deR\$ 505.924,66
APARTAMENTO ED VITA REALE- Antonina- com 1 suíte 2 quartos, sac. c/ churr., coz. Lav, 1 ou 2 vagas, Com 140 m² A partir deR\$ 373.834,00.
NEVA – Ed. CURITIBA - com 1 suíte e 1 quarto sala estar jantar, coz, sac c/ churr. 1 vaga a partir deR\$ 280.089,60
NEVA – Ed. CURITIBA - com 1 suíte e 2 quartos sala estar jantar, coz., sac c/ churr. 2 vagas a partir deR\$ 385.553,30
COUNTRY – ED SOLAR ANTONINA – 1 suíte 2 quartos, estar/jantar coz., lav, 2 vagas, 1 a partir deR\$ 425.059,27
CENTRO – ED. VALPARAÍSO Rua Pernambuco – Aptos. 1 suíte e 2 quartos com 1 vaga 95,18 m² de área útil.....R\$ 425.000,00
CENTRO – ED. VALPARAÍSO Rua Pernambuco – Aptos. 1 suíte e 1 quarto com 1 vaga 65,40 m² de área útil.....R\$ 340.000,00
CENTRO – ED VILA REAL Rua Mal Floriano- entre Paraná e Pernambuco – 160 área útil 171 área total c/ 1 suíte 2 quartos, estar jantar, cozinha lavanderia, bwc social sacada c/ churrasq. Cozinha.A partir de R\$ 490.000,00 com 1 vaga e de R\$ 520.000,00 com 2 vagas.
CENTRO- ED. TULIPA- R. Paraná- 165m²-9º andar-1 s., 2 q., sala de estar/jantar, coz., lav, sac. c/ churrasq, 2 vagasR\$ 469.838,69
APTO ED. MONTE REAL – Centro- 178 m² total, 133 m² área útil, 1 su., 2 qu., sala estar/jantar, cozinha, lav, dep empreg, 1 vaga, 2 elevadores, port. 24 hs.R\$ 450.000,00.
APTO. ED. LA FELICITA – Rua Mato Grosso com 222,14 m² com 1 suíte 2 qu, estar, jantar, coz, lav, 2 vagas, áreas de lazer a partir deR\$ 653.748,44
CENTRO – ED. BELLE MAISON – R. Mato Grosso – 8º andar – “01 s. c/ hidro e closet, 01 s. simples, 02 q., sala de estar, sala de jantar sacada c/ churr. fechada com vidros, lavabo, sala de tv, cozinha, lav., e 02 vagas.R\$ 765.000,00.

ALUGUEL

APTO RUA PARANÁ em frente Geração Veículos- próximo ao São Lucas com 2 quartos, sala estar jantar, cozinha lavanderia, 1 vaga, peças grandesR\$ 900,00.
SALA COMERCIAL NARUA PARANÁ próximo ao Hosp. São Lucas – térrea com 80 m² de frente para Paraná.....R\$ 1.500,00.

CASAS - Minha casa Minha vida

CASA NO JARDIM BARCELONA- Rua Olivedo, 957-com 50m²-2quartos,sala,coz., BWC., 1 vaga.....R\$ 125.000,00.
CASA RESIDENCIAL VILA GRAMADO –Rua Paranáguá – 52 m², 03 qtoes., sala e coz. conjugadas, bwc e 01 vaga.....R\$ 150.000,00.

SOBRADOS

SOBRADO PARQUE SÃO PAULO – Cond. Villagio - Rua Quintino Bocaiuva –Excelente acabamento (110m² privativos) - Condomínio Fechado - “01 suíte, 01 quarto com closet, 01 quarto, sala estar, sala jantar, lavabo, cozinha, lavanderia, churr., 02 vagas de garagem”R\$ 330.000,00.
SOBRADO NA NEVA – Rua M. Rondon-1 suíte, 2q, sala de estar/jantar,coz., a/serv., churrasq, 4 vagas, sobra terreno.R\$ 780.000,00
IDEAL PARA CLÍNICAS - SOBRADO NO CENTRO – Próximo à GASTROCLÍNICA -Rua Antonio Alves Massaneiro – Terreno 870m²- imóvel com 357m² - “suíte, 03 quartos, sala estar, jantar, cozinha, lavanderia, dependência de empregada com bwc, edícula com churrasqueira, piscina”R\$ 1.490.000,00

CASAS

CASA CANADÁ - JARDIM CANADÁ – Rua Canoas, 247 – terreno 536,69 m² casa com 79,26 m² ACEITA IMÓVEL MENOR VAL OR.....R\$ 320.000,00.
PARQUE SÃO PAULO – R. Joaquim Távora – Terreno 402 m² - Casa 110m² - 01 suíte, 02 quartos, sala de estar, cozi., lav., bwc, garagem, sobra de terreno.....R\$ 350.000,00.
SANTA CRUZ - Rua Juruna, 1339- terreno com 390m²- tem duas casas uma com 99m² e a outra com 65m².....R\$ 350.000,00.
PARQUE SÃO PAULO- Rua Carlos de Carvalho em frente parque Tarquinio. 2 suítes, 2 quartos, estar, jantar, coz, lavand. Terreno 297 m²R\$ 380.000,00.
PARQUE SÃO PAULO – Rua Cuiabá – Terreno 537 m² - Casa 160 m² - 01 suíte, 02 quartos, bwc, sala de estar, sala de jantar, cozinha, lavanderia, escritório/quarto, 04 vagas de garagem, sobra de terreno”R\$ 420.000,00.
PARQUE SÃO PAULO- R. Carlos de Carvalho- 2 suíte, 2 quartos, sala de estar, cozinha lavanderia, Terreno com 297m²R\$ 450.000,00.
COQUEIRAL – Rua Flamboyant- 155 M²-1 suíte, 3 quartos, sala de estar, sala de TV, escritório, cozinha, depósito, churr., piscina aquecida 2 garagens.....R\$ 870.000,00.
CASA JD. NOVA ITALIA – terreno com 600 m² 15x40 casa com 130 m² com 1 suíte 1 quarto, sala estar/jantar, coz, lav, 2 vagas edic. c/ churr.....R\$ 295.000,00

TERRENOS

TERRENO 375 m² COND. VIVER EM FLORES – terreno 15x25 a 1.500m do trevo de Boa Vista da Aparecida., a partir deR\$ 50.000,00.
TERRENO COM 1.848,19 m² MARINAS DOCE VIDA BOA VISTA DA APARECIDAR\$150.000,00.
MEIO LOTE NA NEVA- Rua Marechal Rondon, 594- com 180m²(6x30) meio terreno.....R\$150.000,00.
LOTE NO JD. VENEZA – Rua Ivaí, 152- Terreno 12 x 30 = 360 m². Com duas casas :1 de alvenaria e uma de madeiraR\$ 165.000,00.
LOTE NA FAG- R. João Kuloski- 525 m²R\$ 280.000,00
LOTE NA FAG- R. João Kuloski- 525 m²R\$ 320.000,00.
CANCELLI - Rua Osvaldo Cruz, 3423- terreno com 14x40 = 560 m²R\$ 420.000,00.
TERRENO TREVISO Rua Farenza, 610- terreno com 15x40= 600m² Valor:R\$ 380.000,00.
CANCELLI- Rua Belém, 744- terreno com 15x49 = 735 m²R\$ 580.000,00.
TERRENO RUA PONTA GROSSA – próximo Tuiti e Shopping West Side com 600 m² com 15x40 (aceita casa na negociação).....R\$ 700.000,00
TERRENO CENTRO- RUA ANTONINA PRÓX. HOSP. DOS OLHOS com 560 m² 14x40 com casa de madeira.....R\$ 800.000,00
LOTEAMENTO AUTODROMO - Marginal BR 277 - 3.250m².....R\$ 980.000,00.
12 TERRENOS JUNTOS PIONEIROS CATARINENSE – Imóvel Comercial estrutura de Motel, e Casa Residencial – Área total de 7.008 mtsR\$ 6.835.000,00.

DK IMOBILIÁRIA

ano 26[®] J-32224

“Confie para nós a administração e venda de seu imóvel”

VENDAS

TERRENOS PARA VENDA

TERRENO BR 467, LOTEAMENTO JARDIM ALVORADA MEDINDO 1525,00 M2..... VALOR R\$ 750.000,00
TERRENO RUA CIPRESTE, CONDOMINIO PORTAL DO VALE, PARQUE VERDE MEDINDO 2.036,79 M2 VALOR R\$ 700.000,00
TERRENO RUA JOÃO KULOSKI, LOTEAMENTO FAG MEDINDO 525,00 M2. VALOR R\$ 280.000,00
TERRENO RUA AMARILDO PASSOS, LOTEAMENTO FAG MEDINDO 600,00 M2..... VALOR R\$ 320.000,00

CASAS PARA VENDA

CASA: RUA TARQUINIO JOSLIN DOS SANTOS, 694 JARDIM MARIA LUIZA – 02 SUITES, 04 QUARTOS, 05 BWC’S, COZINHA, ÁREA DE SERVIÇO, 04 VAGAS DE GARAGENS (MEDINDO 320,00 M2)..... VALOR R\$ 1.050.000,00

APARTAMENTOS PARA VENDA:

ED. LIVERPOOL RUA ANTONIO ALVES MASSANEIRO. 334, AP. 1501 15º ANDAR – 01 SUÍTE MASTER COM CLOSET, 02 QUARTOS COM ARMÁRIOS, BWC SOCIAL, LAVABO, SALA DE ESTAR, SALA DE JANTAR COM CHURRASQUEIRA, COZINHA COM ARMÁRIOS, ÁREA DE SERVIÇO COM ARMÁRIOS, DEP. DE EMPREGADA COM BWC, SACADA, 02 VAGAS DE GARAGEM..... VALOR R\$ 750.000,00
ED. BREMEN 2º ANDAR: RUA PIO XII, nº 1723 - 01 SUÍTE, 02 QUARTOS, SALA, COZINHA, BWC SOCIAL, ÁREA DE SERVIÇO, 01 VAGAS DE GARAGEM..... VALOR R\$ 199.500,00

LOCAÇÃO

LOCAÇÃO KITINETES:

KITINETE: RUA OSVALDO CRUZ, 2078 KIT 03 TÊRREA CENTRO - 01 QUARTO, SALA/COZINHA, BWC, LOCAL PARA ESTACIONAMENTO..... VALOR R\$ 500,00
KITINETE: RUA OSVALDO CRUZ, 2078 KIT 02 TÊRREA CENTRO - 01 QUARTO, SALA/COZINHA, BWC, LOCAL PARA ESTACIONAMENTO..... VALOR R\$ 500,00

LOCAÇÃO APARTAMENTOS:

ED. ATLANTA RUA SALGADO FILHO. 2611 ESQUINA COM A RUA PERNAMBUCO APTO 1106 11º ANDAR – 01 SUÍTE, 02 QUARTOS, BWC SOCIAL, SALA EM 02 AMBIENTES, COZINHA COM ARMÁRIOS, ÁREA DE SERVIÇO, 02 VAGAS DE GARAGEM..... VALOR R\$ 1.500,00
ED. LIVERPOOL RUA ANTONIO ALVES MASSANEIRO. 334, AP. 1501 15º ANDAR – 01 SUÍTE MASTER

COM CLOSET, 02 QUARTOS COM ARMÁRIOS, BWC SOCIAL, LAVABO, SALA DE ESTAR, SALA DE JANTAR COM CHURRASQUEIRA, COZINHA COM ARMÁRIOS, ÁREA DE SERVIÇO COM ARMÁRIOS, DEP. DE EMPREGADA COM BWC, SACADA, 02 VAGAS DE GARAGEM..... VALOR R\$ 1.400,00
ED. RUI BARBOSA, AP. 1303 13º ANDAR: RUA RUI BARBOSA ESQUINA COM A RUA PERNAMBUCO – 02 QUARTOS, BWC SOCIAL, SALA EM 02 AMBIENTES, COZINHA, ÁREA DE SERVIÇO, 01 VAGA DE GARAGEM..... VALOR R\$ 900,00
ED. RUI BARBOSA, AP. 702 7º ANDAR: RUA RUI BARBOSA ESQUINA COM A RUA PERNAMBUCO – 02 QUARTOS, BWC SOCIAL, SALA EM 02 AMBIENTES, COZINHA, ÁREA DE SERVIÇO, 01 VAGA DE GARAGEM..... VALOR R\$ 900,00
ED. SANTOS DUMONT 10º ANDAR: RUA MATO GROSSO, Nº 2488 - 01 SUÍTE, 02 QUARTOS, SALA 02 AMBIENTES, SACADA, COZINHA, ÁREA DE SERVIÇO, BWC SOCIAL, 01 VAGA DE GARAGEM..... VALOR R\$ 1.000,00
ED. VILAS BOAS 1º ANDAR: RUA JOÃO PESSOA, Nº 90 - 01 SUÍTE, 02 QUARTOS, SALA DE JANTAR, SALA DE ESTAR, COZINHA, ÁREA DE SERVIÇO, BWC SOCIAL, 02 VAGAS DE GARAGENS..... VALOR R\$ 1.000,00

SOBRADO E CASA PARA LOCAÇÃO:

SOBRADO. RUA MANOEL RIBAS, 2143 01 SUÍTE COM SACADA, 02 QUARTOS, BWC SOCIAL, LAVABO, SALA 02 AMIBENTES, COZINHA, ÁREA DE SERVIÇO, 01 VAGA DE GARAGEM..... VALOR R\$ 1000,00
SOBRADO. RUA CARLOS CHAGAS, 1317 SÃO CRISTÓVÃO - 01 SUÍTE COM SACADA, 02 QUARTOS, BWC SOCIAL, LAVABO, SALA 02 AMIBENTES, COZINHA, ÁREA DE SERVIÇO, 02 VAGAS DE GARAGEM, EDICULA COM CHURRASQUEIRA, BWC, ESCRITORIO..... VALOR R\$ 1600,00
CASA EM ALVENARIA DE FUNDOS. RUA DAS PALMEIRAS, 4452 COQUEIRAL - 02 QUARTOS, BWC SOCIAL, SALA, COZINHA, ÁREA DE SERVIÇO, 02 VAGAS DE GARAGENS..... VALOR R\$ 850,00

SALAS COMERCIAIS PARA LOCAÇÃO

SALA COMERCIAL AV. BARÃO DO CERRO AZUL, 858..... VALOR R\$ 1.500,00
SALA COMERCIAL RUA SETE DE SETEMBRO, 2954..... VALOR R\$ 7.500,00
SALA COMERCIAL RUA DUQUE DE CAXIAS, 660 ED. VERONA..... VALOR R\$ 2.800,00
SALA COMERCIAL AV. BRASIL, 459 CENTRO EXECUTIVO PARANÁ, SL 73 VALOR R\$ 500,00
PRÉDIO COMERCIAL COM 400 M2 RUA: CARLOS GOMES ESQUINA COM A RUA RIO DE JANEIRO VALOR R\$ 4.500,00

TERRENO PARA LOCAÇÃO

TERRENO AV. BRASIL, PROXIMO A RUA JK..... VALOR R\$ 3.500,00

Rua RECIFE, 659 - CENTRO - CASCAVEL/PR
Fone: (45). 3224.2825 - www.imobiliariadk.com.br



PRONTO PARA MORAR



RESIDENCIAL
ROSENGARTEN
RUA 1º DE MAIO, 195 | NEVA

2 DORMS.
90M2

3 DORMS.
120M2

VISITE
APARTAMENTO
DECORADO

2 E 3
DORMITÓRIOS
COM 1 OU 2 VAGAS
DE GARAGEM



Central de Vendas:
(45) 3038.1515
(45) 9112.1515
vendas@krum.com.br
www.krum.com.br

CRECI 3149-J

v. moretti

Assessoria Imobiliária

Av. Brasil, 7515 - Ed. Moretti - TEL. (45) 3322-1515 www.vmoretti.com.br / e-mail: vmoretti@vmoretti.com.br

| | |
|---|----------------------------------|
| VENDA - TERRENOS | |
| TERRENO: FAG - Rua João Padilha, nº284, c/ (14x40) 560m² | R\$300.000,00 |
| TERRENO: Condomínio Residencial Treviso (Face Sul) | Consulte-nos. |
| TERRENO: FLORESTA - Rua Uirapuru, com 300m², sobre o mesmo edificado uma casa com 01 suite, 01 quarto, sala, cozinha, banheiro, área de serviço, 01 vaga de garagem com aprox. 67,35 m² | R\$1.500,00 |
| TERRENO: Região Norte - Loteamento Eco Park com 201m² | Consulte-nos. |
| VENDA - BARRACÃO | |
| BARRACÃO: Claudete - Rua Jorge Lacerda, com aprox. 61,10m², sala comercial 12,40m e uma casa nos fundos com 63,36m² | R\$230.000,00 |
| BARRACÃO: Alto Alegre - Rua Silvino Casagrande, com 320m², mais escritório com 20m², lote 14x40(560m²) | R\$550.000,00 |
| VENDA - APARTAMENTOS | |
| APTO: Itapema - SC, com área de aprox. 172,71m², 02 suites, 02 demi-suites, lavabo, living, coz., área de serviço, sacada com churrasqueira e área de Split, vaga de garagem | R\$1.100.000,00 |
| APTO DÚPLEX: Ed. Salgado Filho - Rua Salgado Filho, com 01 suite, 02 quartos, sala e cozinha conjugada, área de serviço, terraço privativo com ofurô, salão de festa, 02 vagas de garagem | R\$700.000,00 |
| APTO: Residencial Vivace - Rua Salgado Filho, com 01 suite master, 02 suites, sala, sacada com churrasqueira, cozinha, área de serviço, 02 vagas de garagem | R\$637.500,00 |
| APTO: Ed. Salgado Filho - Rua Salgado Filho, com 01 suite, 02 quartos, sala e cozinha conjugada, sacada com churrasqueira, área de serviço, 02 vagas de garagem | R\$430.000,00 |
| APTO: Ed. Monte Real - Rua Castro Alves, nº2215, com aprox. 178m², 01 suite com armários planejados, 02 quartos, sala 02 ambientes, cozinha com móveis planejados, banheiro social, área de serviço, escritório com armários, sacada fechada com blindex e móveis, 01 vaga de garagem | R\$425.000,00 |
| APTO: Ed. Rio Branco - Centro, Rua Rio Grande do Sul nº769, 11º Andar, com piscina no condomínio, elevador, 01 suite e 01 quarto, 01 quarto escritório, demais dependências | R\$400.000,00 |
| APTO: Residencial Arauco - Centro, Rua Manoel Ribas, 01 suite, 01 quarto, sala, cozinha, área de serviço, 02 vagas de garagem | R\$245.800,59 |
| APTO: Ed. Saint Louis - Centro, Rua Salgado Filho, nº2716, 02 quartos com móveis planejados, sala 02 ambientes, cozinha com móveis planejados, banheiro, área de serviço, 01 vaga de garagem | R\$210.000,00 |
| VENDA - CASA E SOBRADO | |
| CASA: Tropical - 01 suite, 02 quartos, sala 02 ambientes, cozinha com móveis planejados, banheiro social, edícula com área de serviço, escritório e 01 banheiro, piscina, 02 vagas de garagem | Consulte-nos. |
| CASA: Neva - Rua Salgado Filho, 01 suite, 02 quartos, 03 salas, coz., banheiro, área de serviço, edícula, 03 vagas de garagem | R\$500.000,00 |
| CASA NOVA: Bela Vista - Rua Verde, com 03 quartos, sala, cozinha, banheiro, área de serviço, 01 vaga de garagem | R\$210.000,00 |
| CASA: Res. Pantanal, com 02 quartos, sala, cozinha, banheiro, 02 vagas de garagem | R\$130.000,00 |
| LOCAÇÃO - APARTAMENTOS | |
| APTO: Ed. Amadeus - Centro, Rua Carlos de Carvalho, nº4394, 01 suite com armário e sacada, 02 quartos sendo 01 com armário, sala 02 ambientes, sacada, cozinha com armários, banheiro social, área de serviço, escritório, 02 vagas de garagem | R\$1.500,00 |
| APTO NOVO: Ed. Josephina - Centro, Rua Siqueira Campos, nº895, com 01 suite, 02 quartos, sala 02 ambientes, sacada com churrasqueira, área de serviço, 02 vagas de garagem | R\$1.300,00 |
| APTO: Ed. Dom Rafael - Centro, Rua Marechal Floriano, nº2877, 01 suite, 02 quartos, sala 02 ambientes, sacada, banheiro, área de serviço, dependência de empregada, 02 vagas de garagem | R\$1.100,00 |
| APTO: Centro - Rua Uruguaí, nº1251, com 01 suite, 02 quartos, sala 02 ambientes, sacada, cozinha, banheiro, área de serviço, 01 vaga de garagem | R\$1.100,00 |
| APTO: Ed. Dona Guilhermina - Centro, Rua Erechim, nº.1819, 01 suite, 02 quartos, sala com sacada, cozinha, área de serviço, banheiro, 01 vaga de garagem | R\$1.050,00 |
| APTO: Centro - Rua Rui Barbosa, nº262, 02 quartos, sala 02 ambientes, cozinha, área de serviço, banheiro, 02 vagas de garagem | R\$1.000,00 |
| APTO: Coqueiral - Rua João de Matos, nº418, 01 suite, 02 quartos, sala, sacada, cozinha, banheiro, área de serviço, 01 vaga de garagem | R\$900,00 (com baixo condomínio) |
| APTO: Cond. Res. Orquídeas - Jardim Cristal, Rua Natal, nº2591, 01 suite, 02 quartos, sala, sacada, cozinha, banheiro, área de serviço, 02 vagas de garagem | R\$900,00 |
| APTO: Ed. Independência - Centro, Rua Marechal Floriano, nº3518, 01 suite, 02 quartos, sala, sacada, cozinha, banheiro, área de serviço, 02 vagas de garagem | R\$900,00 |
| APTO MOBILIADO: Ed. David Mascarello - Avenida da Fag, nº262, 02 quartos com armários, sala (sofá, Home com TV), cozinha com armários (Frigobar, fogão), banheiro, área de serviço (máquina de lavar), 01 vaga de garagem | R\$850,00 |
| APTO: Coqueiral - Rua João de Matos, nº418, 01 suite, 02 quartos, sala, cozinha, banheiro, área de serviço, 01 vaga de garagem | R\$850,00 (com baixo condomínio) |
| APTO: Res. Leblon - Centro, Rua Rio de Janeiro, nº713, com 01 suite, 02 quartos, sala, sacada com churrasqueira, coz., banheiro, área de serviço, 01 vaga de garagem | R\$800,00 |
| APTO: Res. Fávoro Lemke - Centro, Rua Pio XII, nº2371, 02 quartos, sala, sacada, cozinha, área de serviço, 01 vaga de garagem | R\$750,00 |
| APTO: Ed. Autmann - Neva, Rua Pio XII, nº1611, com 02 quartos sendo 01 com sacada, sala com sacada, cozinha, banheiro, área de serviço, 01 vaga de garagem | R\$750,00 |
| APTO: Res. Leblon - Centro, Rua Rio de Janeiro, nº713, com 01 suite, 02 quartos, sala, sacada com churrasqueira, coz., banheiro, área de serviço, sem vaga de garagem | R\$750,00 |
| APTO: Ed. Villa Firenze - Centro, Rua Manoel Ribas, nº2357, com 01 suite com armário, 02 quartos sendo 01 com armário, sala, cozinha com armário, banheiro, área de serviço, 01 vaga de garagem | R\$750,00 |
| APTO TERREO: Res. Fávoro Lemke - Centro, Rua Pio XII, nº2371, 02 quartos, sala, cozinha, área de serviço, 01 vaga de garagem | R\$720,00 |
| APTO TERREO: Ed. Autmann - Neva, Rua Pio XII, nº1611, com 02 quartos sendo 01 com sacada, sala com sacada, cozinha, banheiro, área de serviço, 01 vaga de garagem | R\$600,00 |
| APTO: Neva - Rua Visconde do Rio Branco, nº1410, com 03 quartos, sala e cozinha conjugada, banheiro, área de serviço, 01 vaga de garagem | R\$600,00 |
| APTO: Centro - Rua Carlos Gomes, nº4116, 1º pavimento, com 01 suite, 02 quartos, sala, coz., banheiro, área de serviço, 01 vaga de garagem | R\$500,00 |
| APTO: Centro - Rua Rio de Janeiro, nº2731, com 02 quartos, sala e cozinha conjugada, banheiro, área de serviço, 01 vaga de garagem | R\$500,00 |
| APTO: Ed. Vitória - Alto Alegre, Rua: Vitória nº 2764, com 02 quartos, sala, cozinha, sacada, área de serviço | R\$550,00 |
| LOCAÇÃO - CASAS E SOBRADOS | |
| APTO: Ed. Dom Padilha - Fag, Rua João Padilha, nº107, com 02 quartos, sala, sacada, cozinha, área de serviço, 01 vaga de garagem | R\$500,00 |
| APTO: Ed. Vitória - Alto Alegre, Rua: Vitória nº 2764, com 02 quartos, sala, cozinha, sacada, área de serviço | R\$450,00 |
| LOCAÇÃO - SALAS COMERCIAIS, BARRACÃO, TERRENO | |
| SALA COM.: Centro - Av. Brasil, nº7533, c/ sala exclusiva para servidor, c/ preparação p/ rede lógica, pontos p/ ar e câmeras, 999,08m², 12 vagas de garagem no subsolo | Consulte-nos. |
| SALAS COMERCIAIS: Clínica com 7 salas c/ aprox. 115,10m², mais sala de procedimentos, Rua São Paulo, 2229, Centro | R\$7.700,00 |
| SALA COMERCIAL NOVA COM MEZANINO: Centro - Com. Idalina Schumacher, Rua Nereu Ramos, sala 02, com aprox. 197,75m² | R\$4.350,50 |
| SALA COMERCIAL COM MEZANINO: Centro Com. Emma Ferlin, Rua Paraná, nº4753, sala 02, com aprox. 220,43m², com 02 vagas de garagem | R\$4.418,00 |
| SALA COMERCIAL NOVA COM MEZANINO: Centro Com. Idalina Schumacher, Rua Paraná, sala 07, com aprox. 181,84m² | R\$4.000,48 |
| SALA COMERCIAL COM MEZANINO: Centro - Rua Souza Naves, nº4115, sala 01, com aprox. 120m², com 06 vagas de garagem | R\$3.465,00 |
| SALA COMERCIAL COM MEZANINO: Centro Com. Emma Ferlin, Rua Paraná, nº4753, sala 01, com aprox. 197,74m², com 02 vagas de garagem | R\$3.426,00 |
| SALA COMERCIAL NOVA COM MEZANINO: Centro Com. Emma Ferlin, Rua Paraná, nº.4753, sala 03 e 04 com aprox. 195,96m², com 02 vagas de garagem | R\$3.395,00 |
| SALA COMERCIAL NOVA COM MEZANINO: Centro Com. Emma Ferlin, Rua Paraná, 4753, salas 05, 06, 07 e 09, com aprox. 180,59m², com 02 vagas de garagem | R\$3.291,00 |
| SALA COMERCIAL NOVA COM MEZANINO: Centro Com. Emma Ferlin Rua Paraná, 4753, sala 08, aprox. 170,75m², com 02 vagas de garagem | R\$3.111,00 |
| SALA COMERCIAL: Centro - Rua Salgado Filho, nº2396, esquina com a Rua Paraná, com aprox. 152,18m² | R\$2.500,00 |
| SALA COMERCIAL TERREO: Centro - Rua Visconde de Guarapuava nº2010, aprox. 88,30m² | R\$2.500,00 |
| SALA COMERCIAL COM MEZANINO: Neva - Rua Pio XII, nº1611, com aprox. 120m² | R\$2.200,00 |
| SALA COMERCIAL: Centro - Rua Vicente Machado, nº1275, térrea, com aprox. 100m² | R\$2.100,00 |
| SALA COMERCIAL: Centro - Rua Paraná, nº4527, sala B, com aprox. 200m² | R\$2.000,00 |
| SALA COMERCIAL: Alto Alegre - Rua Flamboyant, nº155, aprox. 259m², com 11 ambientes, 01 cozinha, 04 banheiros | R\$1.800,00 |
| SALA COMERCIAL: Centro - Rua Rio Grande do Sul, nº1983B, com aprox. 52,50m² | R\$1.300,00 |
| SALA COMERCIAL: Centro - Av. Tancredo Neves, nº2801, com aprox. 88,20m² e 02 banheiros | R\$1.300,00 |
| SALA COMERCIAL: Centro - Rua Paraná, nº5341/D, com 52,27m² | R\$1.200,00 |
| SALA COMERCIAL: Centro - Rua Rio Grande do Sul, nº2151, Sala Comercial 05, com aprox. 84,90m², com 01 banheiro | R\$1.100,00 |
| SALA COMERCIAL: Centro - Rua Vicente Machado, nº1275, 1º pavimento, com aprox. 52 m² | R\$1.000,00 |
| SALA COMERCIAL: Centro - Rua Vicente Machado, nº1275, 1º pavimento, com aprox. 49 m² | R\$1.000,00 |
| SALA COMERCIAL: Centro - Rua Salgado Filho, nº2246-B, com aprox. 60m² | R\$1.025,00 |
| SALA COMERCIAL: Coqueiral - Rua Flamboyant, nº1792, com 44,61m² | R\$1.000,00 |
| SALA COMERCIAL: Centro - Rua: Rio de Janeiro, nº713, em frente ao Procon, com aprox. 46,74m² | R\$900,00 |
| SALA COMERCIAL: Alto Alegre - Rua Vitória, nº2764, com aprox. 35m² | R\$600,00 |
| BARRACÃO: Parque São Paulo - Rua Quintino Bocaiuva, nº692, com aproximadamente 240m² | R\$2.200,00 |
| ASSOCIAÇÃO: Tropical - Rua Sibipiruna, com 3.105,51m² contendo campo de futebol, churrasqueira, casa em alvenaria | R\$2.200,00 |
| TERRENO C/ SALA COM.: Centro - Rua Paraná, 4647 com aprox. 864m² (22,5X38,4) | R\$3.000,00 |
| TERRENO DE ESQUINA: Centro - Rua Erechim esq. c/ a Rua Olavo Bilac com (50X40) 2.000m² | Consulte-nos. |
| TERRENO DE ESQUINA: Centro - Rua Rio de Janeiro, nº1562, esquina com Rua Visconde de Guarapuava, com 461,50m² | R\$880,00 |

Topo de prédio para colocação de antena: Centro Comercial Cascavel, Rua Paraná, nº3035, Centro, aprox. 16m² R\$200,00 o metro quadrado, podendo ser locado parcialmente.



Endereço: Rua VISCONDE DO RIO BRANCO, 2979, entre as ruas Pernambuco e Recife- Centro - Cascavel

Vendas: (45) 3038-0404 | Plantão: (45) 9825-0505

www.mionediasimobiliaria.com.br

APARTAMENTOS

PRIVILEGE RESIDENCE - TORRE I - Oportunidade única. Apartamento com Uma Suite Master com Hidromassagem e Closet, Duas Suítes Simples, Sala com Dois Ambientes, Cozinha, área de Serviço, Dependência de Empregada com Bwc, Depósito e Duas Vagas de Garagem. Localizado na Região Central de Cascavel, ao Lado do Colégio Marista. O Prédio possui: Hall de entrada, Playground, Salão de festas, Academia, Sauna, Piscinas (adulto e crianças), Mini quadra, Espaço gourmet, Sala de jogos e Bicicletário. **RS 1.140.000,00**

EDIFÍCIO BONSAI VI - com 2 dormitórios, sala de jantar/estar, cozinha, área de serviço, bwc social, sacada com churrasqueira, 1 vaga de garagem, previsão de entrega Dezembro de 2016 **RS 120.000,00**

CURITIBA RESIDENCE - Apto 402 com 01 Suíte, 02 quartos, bwc social, 02 salas, sacada com churrasqueira, cozinha, 02 vagas de garagem, Apartamento no Quarto Andar de frente para a Rua Curitiba Bairro Neva. **RS 400.000,00**

EDIFÍCIO HALLEY: Térreo com 02 dormitórios, sala de estar, cozinha ampla, área de serviço, churrasqueira e 02 vagas de garagem - Maria Luiza. **RS 180.000,00**

APARTAMENTOS - nº 205 e nº 206 - Quarto amplo, Sala, Cozinha, Área de Serviço e uma Vaga de Garagem. Localizadas na Rua João Kuloski, nº 448, Região da FAG **RS 140.000,00 cada**

CURITIBA RESIDENCE - Apto 606 com 01 suíte, 02 quartos, bwc social, sala estar e sala jantar, sacada com churrasqueira, cozinha, 02 vagas de garagem - Rua Curitiba Bairro Neva **RS 414.000,00**

EDIFÍCIO ANA JULIA - Rua Salgado Filho, Centro. Apartamento 702 em localização privilegiada. Uma Suite, Dois Quartos, BWC Social, Sala de Estar e Sala de Jantar, Sacada com Churrasqueira, Cozinha, Área de Serviço e Duas Vagas de Garagem. Mobiliado **RS 495.000,00**

EXCELLENCE - Apartamento com 04 suítes, 03 salas, cozinha, sacada, bwc social, lazer churrasqueira e piscina, área de serviço, dormitório de empregada, armários na cozinha, closet, banheiro, sala e área de serviço, piso porcelanato e laminado - 04 vagas de garagem CENTRO. **RS 1.600.000,00**

CONDOMÍNIO RESIDENCIAL NOVA VIDA. RUA ARTUR NÍSIO, 416 - COUNTRY - Apartamento em ótima localização, a poucos metros do Parque Vitoria. Possui Dois Quartos, Sala com Dois Ambientes, Cozinha semi-mobiliada, Área de serviço, Bwc social, Sacada e uma vaga de garagem. O Prédio possui Dois Salões de Festa e poço artesiano. **RS 200.000,00**

APARTAMENTO NO CENTRO DE CASCAVEL. ED. ALTO DOURO! Imóvel com 156,44 m² de área total e 82,37 m² de área útil com 01 suíte, 02 quartos, 01 BWC, sala de estar, cozinha com móveis planejados, sacada com churrasqueira, área de serviço, 02 vagas de garagem. O edifício Alto Douro oferece salão de festas, academia de musculação, quadra poliesportiva, porteiro, dois elevadores, em excelente localização **RS 475.000,00**

APARTAMENTO NO RESIDENCIAL BELA VISTA DE MINAS, 6º andar, com 88m² de área privativa, 140m² de área total, contendo 1 suíte, 2 quartos, sala de estar e jantar, cozinha, lavanderia, 1 BWC social, sacada com churrasqueira, 2 vagas de garagens. Condomínio oferece salão de festas, portaria eletrônica, 1 elevador. **RS 350.000,00**

OPORTUNIDADE! EDIFÍCIO HANNOVER, com Dois Quartos, Banheiro Social, Sala de Estar, Sala de Jantar, Cozinha, Área de Serviço e Duas Vagas de Garagem. O Condomínio possui Salão de Festas, Espaço Zen e Portaria 24hs. **RS 155.000,00. AGENDE UMA VISITA.**

APARTAMENTO NO RESIDENCIAL BENFICA. Uma quadra da Av. Tancredo Neves, no Bairro Pioneiros Catarinense. Excelente localização! Imóvel com 80,71 m² de área total e 65,52 de área privativa com 3 Quartos, sendo que 2 quartos com guarda-roupas planejados e 01 quarto com ar-condicionado Split instalado, BWC, Sala de estar/jantar, Cozinha com móveis planejados, Área de serviço, Sacada com churrasqueira e 01 vaga de garagem coberta. O Residencial Benfica oferece: Portão eletrônico, alarme, salão de festas, interfone e condomínio de aproximadamente R\$ 150,00. **RS 199.500,00**

APARTAMENTO REGIÃO CENTRAL - Próximo ao Shopping JL. 104m² área total. Ótima Localização. Três quartos, Cozinha, Sala de Estar, Banheiro Social, Sacada, Área de Serviço e Uma Vaga de Garagem. **RS 160.000,00**

LINDO APARTAMENTO MOBILIADO, com duas vagas de garagem. Rua Belo Horizonte. Apartamento em ótimo localização e Acabamento perfeito, com cômodos grandes. Dois quartos, banheiro, sala, cozinha, área de serviço, churrasqueira, sacada ampla, duas

vagas de garagem individuais. Condomínio Baixo. Aceita Financiamento. **RS 298.000,00**

CASAS

OPORTUNIDADE - CASA TERRA NOVA: Reformada -Mobiliada -Ampliada - 3 quartos sendo um deles mobiliado, 1 lavabo, 1 banheiro, cozinha planejada, sala de estar (mobiada), sala de jantar, área de serviço, Edícula, 2 garagens. Residencial conta com: piscina, quadras poliesportivas, áreas de lazer, salão de festas, playground **RS 270.000,00.**

PACAEMBU - Rua matelândia - 240 m² de terreno - 147 m² de área construída com 03 dormitórios sendo 01 suíte, 02 salas, cozinha, bwc social, lavabo, área de serviço, 02 vagas de garagem, acabamento em laminado e porcelanato. **RS 338.000,00**

PARQUE SÃO PAULO - Rua General Osório - 192 m² de terreno sendo 116 m² de área construída com 3 dormitórios, sala, cozinha, churrasqueira, lavabo, á. serviço, 2 vagas de garagem. Com acabamento em porcelanato, laminado, cubas e banheira de hidromassagem **RS 410.000,00**

CASA - PACAEMBU - Rua: Bartolomeu de Gusmão, 961, casa de alvenaria com aproximadamente 180 m² de área construída, mais edícula. Possui terreno de 360 m². Ótima localização, entre região do lago a Avenida Brasil **RS 450.000,00**

RUA ALDUÍNO MACHADO, 173 - CASA Próximo a BR 277, com fácil acesso as industrias e ao centro da cidade. 110m² de área construída, com três dormitórios, dois banheiros sociais, sala, cozinha mobiliada, área de serviço, edícula com churrasqueira e sobra de terreno. Imóvel diferenciado por não ser geminado, com 14 metros de frente para rua. Área de 250m² do terreno **RS 265.000,00**

CASA com ótima localização entre Hospital Policlínica e Supermercado Muffatão da Carlos Gomes. Pode ser utilizada como clínica ou escritório. Dois dormitórios sendo uma suíte, Closet grande que pode ser transformado em um quarto. Uma sala de estar e jantar integradas, Bwc social, Cozinha, Área de serviço, Duas vagas de garagem cobertas. **RS 480.000,00**

CASA NO CANADÁ, 170m² de área construída e 315m² de terreno. 1 suíte, 2 quartos, 2 salas, área de serviço, 2 garagens, cozinha, 1 BWC social, 1 lavabo, edícula com churrasqueira, piscina aquecida, sala ampla na parte inferior. **RS 550.000,00. Aceita-se imóvel até R\$ 300.000,00**

CASA DE ESQUINA A DUAS QUADRAS DA UOPECCAN. Três quartos, banheiro social, sala, cozinha, área de serviço, uma vaga de garagem coberta e 03 vagas descobertas. Edícula com churrasqueira, depósito e banheiro. Terreno de 10,25 de frente x 20 de fundos **RS 200.000,00**

CASA EM CONDOMÍNIO FECHADO NO COUNTRY. Aceita troca por imóvel de maior valor (até R\$ 350.000,00), que possa ser financiado. **RS 214.000,00**

CASA NO CENTRO, Próximo a Rua Manaus Ótima Localização! Cozinha, Três Quartos, sendo Uma Suíte, Três Banheiros, Sala de estar, Sala de Jantar, Área de Serviço, Vaga para Três carros cobertos e um descoberto, Churrasqueira, Cerca Elétrica, Portão Eletrônico e Quintal Grande. Espaço grande para construção de Edícula e Piscina **RS 640.000,00**

SOBRADOS

SOBRADO NO ALTO ALEGRE. Prox. R. Cuiabá 102m² com cômodos amplos e pouco tempo de uso. Dois Dormitórios, sendo um deles suíte, dois banheiros, lavabo, duas salas, cozinha, área de serviço, garagem para um carro coberto, sacada, Aceita imóvel ou carro de menor valor. **RS 290.000,00**

PORTO SEGURO: Triplex com 190,00m² de área construída. No térreo: Salão de festas com churrasqueira e lavabo, área de serviço e sobra de terreno. No primeiro Piso: Sala, cozinha, lavabo e sacada estendida No segundo piso área íntima: Com bwc social, uma suíte com sacada mais dois dormitórios. 03 vagas de garagem, acabamento em porcelanato e laminado. **RS 600.000,00**

SOBRADO BRASMADEIRA: Rua Guararapes, 228 - Com 160m² de área construída, possuindo Uma Suite com Closet, Dois Quartos, Banheiro Social, Lavabo, Cozinha com Moveis Planejados, Área de serviço, Escritório, Sala de Jantar, Sala de Estar, Sala Intima, Deposito, Edícula com churrasqueira, Duas Vagas de Garagem e ampla sobra de terreno **RS 300.000,00**

PONTO COMERCIAL

BARRAÇÃO COMERCIAL. AVENIDA PIQUIRI, 361 - BRASMADEIRA - Com

30 metros de frente para Avenida Piquiri e 15 metros para Rua Guararapes. Totalizando 450m² de área do terreno, e 300m² de área construída, cobertura nova de aluzinco (alumínio+zinco). Ótima opção para investimento. **RS 330.000,00**

TERRENOS

EXCELENTE TERRENO NA NEVA. A duas quadras do Supermercado Muffatão.O terreno possui 03 casas alugadas que rendem em média R\$ 2.750,00 mensal **RS 400.000,00**

SÃO CRISTOVÃO: Rua Castro, 450,00 m² nas dimensões 15,00x30,00 metros, muito bem localizado **RS 650.000,00. Aceita imóvel de menor valor em Curitiba/PR.**

CANCELLI: Próximo ao Supermercado Muffatão da Cancelli na Rua Mário C. Martini - 457,50 m² **RS 250.000,00**

SANTO ONOFRE: Rua Tapajós com 675,00 m² dimensões de 15x45 metros **RS 230.000,00**

TROPICAL: 344,5m² de área total, sendo, 13,78x25 (lote 8A). Rua dos Pinheiros **RS 300.000,00**

TERRENOS INDUSTRIAIS BR 277: 20.000,00 m² de área total de frente para a BR 277 **(RS 200,00 o metro quadrado)**

TERRENOS INDUSTRIAIS BR 277 - em frente ao Autódromo Municipal de Cascavel, 25 metros de Frente e aproximadamente 130 metros de fundos, Com 3264,68 m² **RS 1.100.000,00**

TROPICAL - 814,00m² de área total com 13,78 x 50 (Lotes 8 A e 3) Rua dos Pinheiros **RS 490.000,00**

RESIDENCIAL TREVISÓ - Condomínio Fechado de Alto Padrão, com ampla infraestrutura. Terreno quadra 25/lote 08 com área total de 700 m² R\$ 408.499,93 e quadra 26/lote 01 com 682,62 m² **RS 449.905,83**

IMÓVEL RESIDENCIAL/COMERCIAL. RUA SOUZA NAVES, 2184 - Terreno com benfeitoria. Opção para quem deseja um Casa ampla, ou um Terreno para construção/investimento. Casa com 143m² de área construída, com ampla sobre de terreno. A casa possui Quatro Quartos, Sala, Cozinha, Área de Serviço, Dois Banheiros e Duas Vagas de Garagem. Lote com 13 metros de frente por 35 metros de comprimento, totalizando 455m². **RS 400.000,00**

TERRENO, localizado na Rua Mario Corradi, Loteamento Nova Veneza, 360m² sendo 12x30m, R\$ 118.000,00, podendo pagar a parte paga e assumir as parcelas que faltam.

TERRENO em Boa Vista da Aparecida, Marinas Doce Vida com 1.100 m² no valor de **RS 140.000,00**

FAZENDAS

FAZENDA - Área de Terra com 125,86 alqueires em IBEMA-PR com 38,70 alqueires de Mata, 71,03 alqueires Agricultura, 13,84 alqueires de Reflorestamento, 2,28 alqueires Sede, Pastagem, Estradas - para mais informações. **Consulte-nos**

DESTAQUE!

Imóvel Comercial, localizado as margens da BR 369 com área total de 9.493,30 metros quadrados e área construída de 3.543,43 metros quadrados.

Detalhes do Imóvel:

- Depósito com 3.215 m² | Uma Sala de reunião com aproximadamente 230m² | Três Banheiros | Cinco rampas para carregamento de nove caminhões simultaneamente | Caixa d'água com capacidade para 40.000LT com bomba para hidrantes | Escritórios com 340m² sendo, nove no 1 andar e quatro no 2º andar | Quatro banheiros, Cozinha industrial para 50 pessoas, duas despensas para papeis e lavanderia | Guarita | Casa para despensa localizada atrás do depósito | Toda murada | Tomadas de força para 10 caminhões câmara fria | Imóvel com opção de locação certa!



Venha morar no Tropical! **VENDAS**
(Segurança e qualidade de vida) **(45) 3223 2206**



(*Mobiliário e bancadas meramente ilustrativos)
(*Dimensão aproximada das áreas e medidas)



Pesquisa de Mercado

PRÉ-LANÇAMENTO

Rua Jaú



CONDOMÍNIO RESIDENCIAL JAUÁ

36 unidades residenciais



2 SALÕES DE FESTAS - 50m²

PRÓXIMO:
Shopping JL
UNIPAR e CEEP
Irani Supermercado
Clube Comercial
Hiper Muffatão
Rodoviária
Prefeitura





Curta nossa Fan Page e compartilhe as novidades.

Fique por dentro dos lançamentos do mercado imobiliário, com conteúdos sempre atualizados.



APARTAMENTOS EM CONSTRUÇÃO

= ED. ELEGANCE. APTOS - Rua Dom Pedro II esq. Mato Grosso - CENTRO. - R1 -16.347 - 2013 (02 APTº POR ANDAR). Com (240,M² 02 vagas de garagem) - 01 suíte, 02 quartos, bwc social, sala p/ 2 ambientes c/ churrasqueira, lavabo,cozinha, área de serviço, bwc, área comum com piscina, salão de festa com espaço gourmet, Hall decorado, cameras segurança, medidor água individual poço artesiano.(LANÇAMENTO).

= ED. PRIVILEGE. APTOS - Rua Mato Grosso - CENTRO. - R1 - 062.178-2010 (02 APTº POR ANDAR). Com (294,31M² 02 vagas de garagem).01suíte máster, closet, 02 suítes, sala estar / jantar / espaço gourmet, sacada, lavabo, cozinha ,lavanderia, dep. de empregada - Área comum c/ piscina adulto, piscina infantil, deck, Play Ground, fitness, sauna mini-quadra, salão de festas, cozinha gourmet, churrasqueira, sala de jogos, bicicletário.

= ED. SPLENDORE. APTOS - Rua Pedro Ivo - CENTRO. - R1- 75.770 - 2012 (04 APTº POR ANDAR). Com (154,488,M² 02 vagas de garagem) - 01 suíte, 02 quartos, Bwc social, sala p/ 2 ambientes c/ churrasqueira, cozinha, lavanderia. Área comum Hall decorado, salão de festa c/ cozinha, sala de jogos, piscina c/ deck, churrasqueira, poço artesiano.

= ED. ABSOLUTE. APTOS - Rua Carlos de Carvalho - CENTRO. - R1 - 79.563- 2014 (06 APTº POR ANDAR)- (DUAS OPÇÕES DE PLANTAS), 02 quartos, Bwc social, sala / cozinha / lavanderia. vaga de garagem. Área comum Hall decorado,03 elevadores, salões de festa, churrasqueira e outros atrativos. EXCELENTE LOCALIZAÇÃO.

APARTAMENTOS

= ED. CONTEMPORANEAU. APTO 101- R. Carlos de Carvalho, 3480 esq. -CENTRO. Com 284,702M². 01 suíte, 02 quartos, bwc social, sala p/ 2 ambientes c/ espaço Gourmet, com terraço, lavabo, cozinha , lavanderia, 02 vagas de garagem. depósito.

= ED. CONTEMPORANEAU. APTO 102- R. Carlos de Carvalho, 3480 esq. -CENTRO. Com 337,989M². 01 suíte, 02 quartos, bwc social, sala p/ 2 ambientes c/ espaço Gourmet, com terraço, lavabo, cozinha , lavanderia, 02 vagas de garagem. depósito.

= ED. CONTEMPORANEAU. APTO 201- R. Carlos de Carvalho, 3480 esq. -CENTRO. Com 241,699M². 01 suíte, 02 quartos, bwc social, sala p/ 2 ambientes c/ espaço Gourmet, balcony, lavabo, cozinha , lavanderia, 02 vagas de garagem. depósito.

= ED. CONTEMPORANEAU. APTO 1301- R. Carlos de Carvalho, 3480 esq. -CENTRO. Com 241,699M². 01 suíte c/ balcony, 02 quartos, bwc social, sala p/ 2 ambientes c/ espaço gourmet, balcony, lavabo, cozinha , lavanderia, 02 vagas de garagem. depósito.

= ED. INFINITTY. APTOS - Rua Mato Grosso - CENTRO. Com 164,271M². 01 suíte, 02 quartos, Bwc social, sala p/ 2 ambientes c/ churrasqueira, cozinha, lavanderia. 02 vagas de garagem.

= ED. COUNTRY VILLE RESIDENCE. APTOS - R. Jorge Samways. - FOZ DO IGUAÇU - R2 -6012 -1998 Com 425,312Mm², c/ 03 vagas de garagem

= ED. PORTO GENOVA. APTO 500 -Av.Visconde de Guarapuava, 4629 - CURITIBA - PR. Com 602,M². 01 suíte máster (closets e bwcs feminino/ masculino),02 suítes, terraço, rouparia, home Office, área social ampla c/ hall(galeria), sala jantar, cristaleira, living integrado ao estar intimo/ jardim de inverno, lavabo, copa c/ estar, churrasqueira (individual, cozinha espaçosa, lavanderia c/ quarto de secagem e varal, 02 dep. de empregada, 04 vagas de garagem, depósitos

= ED. CASA BLANCA . APTO 100 - Rua Mato Grosso, 1966 - CENTRO. Com 192,38M². 01 suíte, 02 quartos, Bwc social, sala p/ 2 ambientes, lavabo, sacada, cozinha, lavanderia, dep. de empregada, 02 vagas de garagem, (armários 2 quartos e cozinha - tanque - pisos laminado / cerâmica). R\$ 420.000,00.

= ED. CASA BELLA. APTO 302 (DUPLEX)-R. Mato Grosso,2002-CENTRO. Com 274,M².01 suíte c/sacada(fechada blindex), 02 quartos, bwc social, sala Tv sala p/ 2 ambientes c/ sacada (fechada blindex), lavabo, cozinha c/ armários, lavanderia, dep. de empregada, 02 vagas de garagem.R\$650.000,00.

= ED. GEMINI II. APTO 15º ANDAR- Rua São Paulo, 789 - CENTRO. Com240,M².01 suíte máster, 02quartos, Bwc social, sala p/ 2 ambientes c/ sacada, lavabo, sala jantar c/ sacada e churrasqueira, cozinha, lavanderia, dep. de empregada, 02 vagas de garagem. R\$750.000,00.

= ED. MILÃO. APTO 302 - Rua Paraná, 5319 - CENTRO Com 106,2M². 02 quartos, bwc social, sala p/ 2 ambientes c/ sacada, cozinha(mobiliado/ eletrodomésticos), lavanderia,01 vaga de garagem. R\$ 300.000,00.

= ED. IMPERATRIZ. APTO - Rua Olavo Bilac, 1319 - CENTRO. Com 257,M². 01suíte máster, 03 quartos, Bwc social, sala p/ 3 ambientes c/ sacada fechada Blindex, lavabo, cozinha, lavanderia, dep. de empregada, deposito, 02 vagas de garagem. (APTO MOBILIADO- AR SPLIT - PISO LAMINADO E GRANITO). R\$ 850.000,00.

= ED. GEMINI II. APTO 16º ANDAR- Rua São Paulo, 789 - CENTRO. Com 240,M².01 suíte máster, 02quartos (um c/ armário), Bwc social, sala estar c/ armário c/ sacada, lavabo, sala jantar c/ armário, sacada c/ churrasqueira / pia, cozinha, lavanderia dep. de empregada, 02 vagas de garagem. (suíte c/ armário, cozinha e lavanderia. c/ armários). R\$720.000,00.

= ED. SALGADO FILHO, APTO 101 - Rua Salgado Filho, 3253 - CAN-

CELLI. Com160,90M². 01 suíte, 02 quartos, Bwc social, sala p/ 2 ambientes - sacada e churrasqueira, cozinha, área de serviço.02 vagas de garagem.

= ED. MONTE CASTELO. APTO 901 - Rua São Paulo, 921 - CENTRO. Com.209,05M², 01suíte, 02 quartos, Bwc social, sala p/ 02 ambiente c/ sacada,, cozinha, lavanderia, dep. de empregada, 02 vagas de garagem,

= ED. QUINTO ANDREIS BL A. APTO 103 - Rua Theodoro Sampaio, 458 esq. Souza Naves - PQ.SÃO PAULO Com 104,01M². 01 suíte, 01quarto, Bwc social, sala p/ 2 ambientes c/ sacada e churrasqueira/pia, cozinha, lavanderia,01 vaga de garagem.

= ED. QUINTO ANDREIS BL B. APTO 103 - Rua Theodoro Sampaio, 458 esq. Souza Naves - PQ.SÃO PAULO Com 91,50M². 02 quartos, Bwc social, sala p/ 2 ambientes c/ sacada e churrasqueira /pia, cozinha, lavanderia, 01 vaga de garagem.

= ED. PRIVILEGE I. APTO 6º ANDAR - Rua Mato Grosso, 2687 - CENTRO. Com 304,14M² . 01 suíte máster c/ closet, 01 suíte, salas - espaço gourmet, lavabo, cozinha, lavanderia, 02 vagas de garagem.R\$1.300.000,00 (MOBILIADO).

= ED. NANAI RESIDENCE. APTO 206 - Bloco Vila Anchova - PORTO DE GALINHAS - PE. Com 60,M². 01suíte, 01 quarto, Bwc social, cozinha, sacada, espaço Gourmet. R\$650.000,00.

= ED. FILADELPHIA. (COBERTURA)- Rua Rio de Janeiro, 1110 -CENTRO. Com 750,M².02 suítes, 02 demi-suítes, sala estar, sala jantar c/ churrasqueira, lavabo, copa, cozinha, lavanderia, dep. de empregada, 06 vagas de garagem. (salão de festa c/ churrasqueira - salão de jogos - academia - piscina). R\$1.550.000,00.

= ED. COUNTRY WAY. APTO 314 - R. Vicente Machado, 2076-COUNTRY. Com ,143,M².01 suíte , 02 quartos, bwc social, sala p/ 2 ambientes c/ sacada e churrasqueira, cozinha, área de serviço, 02 vagas de garagem.R\$403.000,00.

= ED. PRIVILEGE I. APTO 1102 - Rua Mato Grosso, 2687 - CENTRO. Com 304,14M² . 01 suíte máster c/ closet, 02 suítes, sala p/ 3 ambientes c/ sacada e Churrasqueira /pia, lavabo, cozinha, lavanderia - dep. de empregada, 02 vagas de garagem. R\$1.200.000,00.

= ED. AÇORES. APTO 902 - Rua Visconde de Guarapuava - CENTRO. Com 286,M² . 03 suítes (mobiiliadas), sala TV / estar / jantar, lavabo, sacada c/ churrasqueira, cozinha e lavanderia(mobiiliadas), dep. de empregada(mobiiliada), 03 vagas de garagem. R\$1.200.000,00.

= ED. TORRE ALTA. APTO - Rua Souza Naves, 3600 - CENTRO. Com 162,08M². 01suíte máster c/ closet e sacada fechada, 02 quartos, Bwc social c/ armário e box, sala p/ 2 ambientes c/ armário e sacada fechada - cozinha e lavanderia (mobiiliadas - geladeira e fogão), Bwc de empregada. (ficam cortinas e 02 ar-condicionado), 01 vaga de garagem. R\$420.000,00.

= ED. MONTE CASTELO. APTO 12º ANDAR -Rua São Paulo, 921 -CENTRO. Com 180,M². 01 suíte, 02 quartos, bwc social, sala p/ 2 ambientes c/ sacada, cozinha,lavanderia, dep. de empregada, 01 vaga de garagem.R\$ 450.000,00.

= ED. METROPOLIS. APTO 7º ANDAR - Av. Atlântica, 770- BALNEÁRIO CAMBORIÚ Com M² 494,87. 01 suíte máster c/ closet, 02 suítes c/ closets, sala p/ 02 ambientes c/ sacada, sala,jantar espaço gourmet, lavabo, cozinha, lavanderia, dep. de empregada, 04 vagas de garagem. (DECORADO - MOBILIADO " MÓVEIS SIERRA").

= ED. WILLIAN, APTO - Rua Maranhão, 1415 - CENTRO. Com 275,M². 01 suíte máster, 02 quartos, Bwc social, sala estar / jantar c/ sacada (fechada) e churrasqueira, lavabo, cozinha, lavanderia, Bwc de empregada, 02 vagas de garagem. R\$850.000,00

= ED. TORRE DE LYON II, APTO 6º ANDAR- Rua Recife, 1042 - CENTRO. Com 129,96M². 01 suíte, 02 quartos, Bwc social, sala p/ 2 ambientes c/ sacada, cozinha, lavanderia, 02 vagas de garagem. R\$330.000,00

= ED. PREMIER. APTO (COBERTURA DUPLEX)- Rua Mato Grosso, 2347 - CENTRO. Com 452,2861M² . 01 suíte máster c/ closet, 02 suítes, closet , sala TV c/ varanda e churrasqueira,sala p/ 03 ambientes c/ lareira, lavabo, cozinha, lavanderia, dep. de empregada, 02 vagas de garagem.(ficam moveis sob medida).

= ED. RESID. BARONI - Rua Érico Veríssimo - ALTO ALEGRE. Aptos com119,297M² . 01 suíte, 01 quartos, Bwc social, sala p/ 2 ambientes, cozinha, lavanderia. 01 vaga de garagem. Aptos térreos com 139,527M² c/ terraço e churrasqueira. (Tem opção de compra de mais 01 vaga de garagem)

= ED. IMPERATRIZ. APTO 11º - Rua Olavo Bilac, 1319 - CENTRO. Com 257,M². 01suíte máster, 02 quartos, Bwc social, sala Tv / Bar, sala estar / jantar c/ sacada fechada, lavabo, cozinha, lavanderia, dep. de empregada, 02 vagas de garagem. (ficam móveis fixos, ar condicionado e cortinas). R\$850.000,00.

= ED. FOREST PARK RESIDENCE . APTO 804 BL II- Rua Jerusalem, 120 - JD. LAGO - LONDRINA - PR. Com 127,57M².01 suíte, 02 quartos, sala p/ 02 ambientes c/ sacada, cozinha, lavanderia, 01 vaga de garagem.R\$320.000,00. (TROCA PÓR IMÓVEL EM CASCAVEL)

RESIDENCIAL GREEN TOWN

= CONDOMINIO COM 13 SOBRADOS - Rua Erva Mate, 318. RECANTO TROPICAL - R1 51.737- 2013. Com 128,23M², 01 suíte, 02 quartos, bwc social, sala p/ 2 ambientes, lavabo, sala jantar / cozinha - área de serviço.

RESIDÊNCIAS

= RESID. ALVENARIA - Marina Doce Vida - BOA VISTA DA AP³. Com 230,50M², Lote c/ 1.358,70M². 03 suítes (mobiiliada),sala p/ 2 ambientes (mobiiliada), cozinha e lavanderia com (mobiilia completa), tanque, maquina de lavar, dep. de empregada (mobiiliada), varanda grande c/ churrasqueira, forno pizza, chapa, mesa grande em granito, mesa c/ guarda sol, garagem, (piscina nova c/ borda permanente infinita, luz colorida, jardim, arvores frutíferas, irrigação automatizada, ar condicionado, Pier, barco motor Yamaha 150 HP, injeção eletrônica Socker 222. R\$1.500.000,00.

= RESID. ALVENARIA- Rua Presidente Bernardes, 838 esquina. - CENTRO. Com 302,M², Lote c/645,75M². 01 suíte c/ closet, 02 quartos, Bwc social, sala p/ 2 ambientes c/ lareira, lavabo, sala jantar, cozinha, lavanderia, garagem. porão, Edicula = churrasqueira - piscina. R\$1.350.000,00.

= RESID. ALVENARIA - Marina Doce Vida - BOA VISTA DA AP³. Com 260,M², Lote c/ 2.058,04M². 02 suítes, 01 quarto, Bwc social, sala estar, sala TV, sala jantar, cozinha c/ armários, lavanderia, dep. de empregada, varanda grande c/ churrasqueira garagem p/ 2 carros coberta, (piscina). R\$1.250.000,00.

= RESID. MISTA - Rua Souza Naves, 2515 - PARQUE SÃO PAULO. Lote nº0022, Quadra nº 001, com 455,M². R\$ 550.000,00.

= SOBRADO - Rua Pernambuco, 2269 esq. c/ Flamboyant - CENTRO. Com c/ 128,M,- Lote c/ ,M². 01 suíte c/ hidro, 02 quartos, Bwc social, 02 sacadas, sala estar/ Tv, lavabo, adega, cozinha, lavanderia, garagem p/ 02 carros c/ churrasqueira.(ficam todos os móveis fixos e ar-condicionado) . R\$ 550.000,00.

= SOBRADO - Rua Hyeda Baggio Mayer, 1321 - PARQUE SÃO PAULO. Com c/ 291,46M² - Lote c/ 308,99M². 03 suítes (uma c/ closet), sala estar, lavabo, sala jantar, cozinha(planejada), área de lazer c/ churrasqueira, lavanderia, garagem p/ 4 carros(2 cobertas),(piso porcelanato e laminado - piscina - cerca elétrica - portão e porteiro eletrônicos). R\$ 900.000,00.

= RESID. ALVENARIA - Rua Vista Alegre, 48 - JD. ESMERALDA. Com 60,M², Lote c/ 100,M². 02 quartos, bwc social, sala e cozinha conjugadas, lavanderia na lateral. R\$165.000,00.

= RESID. ALVENARIA - Rua Vista Alegre, 50 - JD. ESMERALDA. Com 60,M², Lote c/ 100,M². 02 quartos, bwc social, sala e cozinha(conjugadas) , lavanderia na lateral. R\$165.000,00.

= SOBRADO GEMINADO Nº 02 - Rua Pedro Américo, 98 - COND. ANTONI GAUDI Com c/ 161,M² - 01 suíte c/ sacada (armário), 02 quartos, Bwc social, sala estar, sala jantar, lavabo, cozinha (armários), lavanderia, churrasqueira c/ armário- garagem p/ 02 carros(lado à lado).(sobra pequeno espaço atrás c/ grama - piso madeira - porcelanato). R\$ 530.000,00.

= SOBRADO - Praça Padre Cassimiro Chichon - JD. MARIA LUIZA. Com c/ 355,M². Lote c/ 455,m² - 01 suíte máster, 03 suítes, 01 quarto c/ sacada - rouparia, sala estar, sala jantar, lavabo, espaço gourmet - cozinha, lavanderia, sauna - dep. de empregada, garagem p/ 03 carros.(ficam todos os móveis fixos - depósito - poço de luz - piscina aquecida - alarme - portão eletrônico - cerca elétrica - poço semi artesiano). R\$1.750.000,00.

= SOBRADO - Rua Jatai, 216 - JD. TROPICAL. Com c/ 280,06M² - Lote c/ 470,45M². 001 suíte máster c/ sacada, 02 quartos, Bwc social, 02 salas, lavabo, sala jantar, sala TV, adega, cozinha, lavanderia,garagem p/ 4 carros (2 cobertas). EDICULA = Churrasqueira, varanda, Bwc.(portão eletrônico - interfone - piscina aquecida).

= RESID. ALVENARIA - Rua Jaime Duarte Leal, 55 - JD. MARIA LUIZA. Com 480,M², Lote c/ 980,M². 01 suíte master, 01 suíte, 02 quartos, bwc social, sala p/ 3 ambientes, cozinha, lavanderia, garagem p/ 4 carros - EDICULA - Sala - churrasqueira - Piscina aquecida. R\$2.750.000,00

= RESID GEMINADA - Rua Socrates s/n - CONJUNTO BARCELONA. Com 68,M², Lote c/ 100,M². 03 quartos, Bwc social, sala, cozinha, lavanderia, garagem p/ 02 carros. R\$200.000,00.

= SOBRADO GEMINADO - Rua Cassiano Jorge Fernandes, 420 - JD. MARIA LUIZA Com c/ 286,M² - Lote c/ 253,50M². 01 suíte, 02 quartos, Bwc social, sala c/ lareira e sacada, escritório, jardim de inverno, sala estar, lavabo, cozinha, lavanderia, garagem p/ 04 carros(2 cobertas) - EDICULA - c/ churrasqueira. (alarme - portão eletrônico - cerca elétrica). R\$820.000,00.

SALAS COMERCIAIS

= ED. BEETHOVEN. (SALA TÉRREA)- Rua Carlos de Carvalho, 4382 -CENTRO Com 99,78M².(sala de recepção, 03 salas, Bwc social, cozinha). R\$ 475.000,00.

CONDOMÍNIO HORIZONTAL

= COND. RESID. MARINA DOCE VIDA II: (LANÇAMENTO) TERRENOS individuais na beira do lago de Salto Caxias; perfeito p/ pratica de esportes náutico; com infra-estrutura completa. Rua pavimentada, esgoto, iluminação, telefone, quadra de esporte, garagem para barcos, água natural.

TERRENOS

= TERRENO - COND. MARINA DOCE VIDA I= BOA VISTA DA AP³ - PR. Lote nº 16. Com 1.000,M². R\$150.000,00. (com terraplanagem, e projeto p/ sob ou casa)

= TERRENO - AV. Rocha Pombo,2096 - REGIÃO DO LAGO. Lote nº 03-B9, Quadra nº. Com 992,75m². R\$900.000,00.

= TERRENO - CONDOMINIO TREVISÓ. Lote nº, Quadra nº. Com 557,05M². R\$350.000,00.

= TERRENO - Rua Sociologia - JD. UNIVERSITÁRIO. Lote nº 18, Quadra nº 02. Com 422,50m². R\$250.000,00.

Classificados

anuncio@oparana.com.br

01 - O Paraná Quarta-feira, 25/05/2016



Importados

FRONTIER SE 2009

Preta, R\$ 50.000. F: (45) 9134-5384/ 9982-4532. CI-167919.



KANGOO EXPRESS 1.6

Flex Branca 09/10. Valor: R\$ 19.000. F: (45) 9993-4561/9134-9953. CI-168021.

S10 LT 2.4 FLEX

Branca, 13/14, placa A. R\$ 63.900. F: (45) 9993-4561/9134-9953. CI-168020.



C-4 PALLAS 2008

Exclusive, cinza, completo, R\$ 27.000, só vendo. F: (45) 9966-6699. CI-166879.



FOCUS 2014 HACT 1.6

SE Plus, Power chip, completa, piloto automático, controle estabilidade, 20.000km, cinza. F: (45) 9929-2009 CI-167915.



TOYOTA SW4 SRV/2009.

Diesel, preta, completa, placa 'A'. R\$ 105.000. F: (45) 8401-4706/ 3224-7813. CI-167895.



SAVEIRO CROSS 2016

Cabine estendida, 14.000km, completa, piloto automático, bancos e couro, vermelha. F: (45) 9929-2009 CI-167916.

Caminhões

TUDO POR 170 MIL

Caminhão caçamba Ford cargo ano 95 mod. 12x15, poliguindaste duplo em ótimo estado motor Kumes, 6 pneus novos, Caminhão Ford 11.000 ano 1981 motor Mercedes revisado caixa de câmbio sincronizada (nova), lataria c/ reparos a fazer e 47 caçambas p/ entulho em ótimo estado sendo: 5 caçambas de 3m³, 36 caçambas de 4m³, 6 caçambas de 6m³. F: (45) 9923-0099/3228-2568 c/ Vanil, Renato, Aldemir. CI-167700.

VENDO OU TROCO

Por terreno, Scania P340, 2011, trucado, original, unico dono. F: (45) 9936-9848. CI-167856.

Moto

CBR 1000 RR

2007, 9.500km, estado de nova. Valor à combinar, troco por camione volte diferença. F: (45) 8403-3251/ 9973-6072. CI-167980.

MOTO HONDA

125 Fan, 2012, revisada. R\$ 4.500. F: (45) 9966-6699. CI-166880.

Apartamentos

ALUGA APARTAMENTO

No Santa Cruz, c/ 3 qtos, sla, cozinha, lavanderia. R\$ 750. + cond. R\$ 230. F: (45) 3038-2821 - CRECI J4940. CI-168004.

ALUGA APARTAMENTO

No São Cristovão, c/ 2 qtos, sala, cozinha, copa. No Res. Torre do Sol I. R\$ 1.100. F: (45) 3038-2821 - CRECI J4940. CI-168000.

ALUGA APARTAMENTO

No Pioneiros Catarinense, com 2 qtos, sala, cozinha, área de serviço. Ed. Maragogi. R\$ 550.+ cond. R\$ 190. F: (45) 3038-2821 - CRECI J4940. CI-168010.

ALUGA APARTAMENTO

No Pioneiros Catarinense, c/ 3 qtos, sala, cozinha, área de serviço. Ed. Maragogi. R\$ 650., + cond. R\$ 190. F: (45) 3038-2821 - CRECI J4940. CI-168011.

ALUGA APARTAMENTO

No Centro, c/ 3 qtos, sala, cozinha, área de serviço c/ armários embutidos. Res. Family. R\$ 1.000.,+ cond. R\$ 299. F: (45) 3038-2821 - CRECI J4940. CI-168012.

APARTAMENTO

Res. Altenburg no Country, 2 Quartos, Sala, Cozinha, Banheiro, Lavanderia, 1 Vaga de Garagem, Moveis Planejados igual Decorado, Piso Laminado. R\$ 100.000 na parte paga ou R\$ 215.000 integral. Financiamento Direto com Construtora. Aceita Carro no negocio e Proposta. F: (45) 3227-5327/ 9928-8130 -Tiago CI-168017.

PARANHOS VENDE

APARTAMENTO. Res. Bariloche, 3 qtos e demais dependências, reformado e desocupado. R\$ 160.000. F: (45) 3035-6699/ 9966-6699 CRECI 3999. CI-166871.

PARANHOS VENDE

APARTAMENTO. Res. Cascavel, térreo, 3 qtos e demais dependências, reformado, c/ coz. planejada. R\$ 180.000. F: (45) 3035-6699/ 9966-6699 CRECI 3999. CI-166872.

SERAFIM VENDE APART

No Maria Luiza, próx. ao Beal, 86m² útil, 2 qtos, 2 gar. Apenas R\$ 180.000. F: (45) 3035-2714/ 9922-7904 Creci 19806f. www.willianserafim.com.br CI-167632.

SERAFIM VENDE APART

No Coqueiral, 61m², 2 qtos, demais dep, 1 gar, prox. Asserval. R\$ 100.000. à vista. F: (45) 3035-2714/ 9922-7904 Creci 19806f www.willianserafim.com.br CI-167634.

V. MORETTI ALUGA

Apartamentos Ed. Dona Guilhermina, na Rua Erechim, 1819, centro, 1 suite, 2 quartos e demais dependências, 1 vaga de garagem R\$ 1.050. F: (45) 3322-1515 CRECI 3149 J CI-164711.

V. MORETTI ALUGA

Apartamento, Rua Rio Grande do Sul, 2293, centro, 2 qtos, sala, sacada, cozinha, área de serviço, bwc, 1 vaga de garagem. R\$ 860. (incluso condomínio). F: (45) 3322-1515 CRECI 3149 J CI-164716.

V. MORETTI ALUGA

Apartamento rua João de Matos, 418, Coqueiral, suite, 2 quartos, sala, cozinha, banheiro, área de serviço, 1 vaga de garagem R\$ 850. (baixo condomínio). F: (45) 3322-1515 CRECI 3149 J CI-164717.

V. MORETTI ALUGA

Apartamento Novo Ed. Josephina, Rua Siqueira Campos, 895, centro, c/ 1 suite, 2 quartos, sala 2 ambientes, sacada c/ churrasqueira, área de serviço, 2 vagas de garagem. R\$ 1.300. F: (45) 3322-1515 CRECI 3149 J CI-164712.

V. MORETTI ALUGA

Apartamento rua Uruguai, 1251, centro, suite, 2 quartos, sala 2 ambientes, sacada, cozinha, banheiro, área de serviço, 1 vaga de garagem. R\$ 1.100. (baixo condomínio). F: (45) 3322-1515 CRECI 3149 J CI-164715.

V. MORETTI ALUGA

Apartamento mobiliado, Ed. David Mascarello, Av. da Fag, 262, 2 qtos c/ armários, sala (sofá, home c/ tv), cozinha c/ armários (frigobar, fogão), banheiro, área de serviço (máquina de lavar), 1 vaga de garagem. R\$ 850. F: (45) 3322-1515 CRECI 3149 J CI-164710.

V. MORETTI VENDE

Apartamento mobiliado Ed. Saint Louis, Rua Salgado Filho, 2716, centro, 2 qtos, sala 2 ambientes, cozinha, bwc, área de serviço, 1 vaga de garagem. R\$ 210.000. F: (45) 3322-1515 CRECI 3149 J CI-164713.

VENDO APARTAMENTO

Ed. Armando Rezende, suite + 2 qtos, demais depend., semimobiliado, 2 vagas de garagem c/ depósito. Já financiado, R\$ 695.000. F: (45) 3037-6922/ 9955-7515, direto c/ proprietário. CI-167263.

VENDO APARTAMENTO

Rua da Bandeira, face norte, centro, cobertura, mobiliado, decorado, prédio novo, suite, 2 quartos, sala, coz., área de serviço, sacada c/ churrasq., fechada c/ blindex, 1 vaga ampla, R\$ 450.000 Ac troca por imovel em Maringa. F: (45) 9910-6288 c/ João. CI-167508.

VENDO APARTAMENTO

Ed. Rothenburg, B6, 2º andar, rua 7 de Setembro 4249, com aprox. 138 m² área total, 3 quartos, banheiro social, sala de estar, sala de jantar, cozinha, área de serviço e 2 vagas de garagem coberta. R\$ 228.000. F: (45) 3222-0039/ 3224-8001 CI-167621.

VENDO APARTAMENTO

RES. MARCIA REGINA, Apto 33, 2º andar, bloco 2, aprox. 51m² de área total e 45m² de área privativa, 2 quartos, banheiro social, sala de estar/jantar, cozinha, área de serviço e uma vaga de garagem coberta. R\$ 159.000. F: (45) 3222-0039/ 3224-8001. CI-167622.

VENDO APARTAMENTO

Ed. Vila Medine, rua Minas Gerais, 3 suites, 3 gar., 300m², ou permuta-se Apart., em Balneário Camboriú; troca-se por terreno em área comercial em Cascavel. F: (45) 9962-2562 c/ Aldo CI-165923.

VENDO OU TROCO

Apartamento c/ 3 qtos, churrasq. na sacada, próx. comercial, por imóvel em Toledo. F: (45) 8403-3251/ 9973-6072. CI-167981.

Casas

ALUGA CASA

No Santa Cruz, c/ 3 qtos, sala, cozinha, churrasqueira, área de serviço, 2 vagas de garagem. R\$ 850. F: (45) 3038-2821 - CRECI J4940. CI-167999.

ALUGA SOBRADO

No Maria Luiza, c/ 4 qtos, 2 suites, copa, 6 BWC, despensa, closet, churrasqueira. R\$ 2.200. F: (45) 3038-2821 - CRECI J4940. CI-168003.

ALUGA SOBRADO

No 14 de Novembro, com 2 qtos, 1 suite, 2 salas, 2 BWC, edícula, churrasqueira. R\$ 1.500. F: (45) 3038-2821 - CRECI J4940. CI-168005.

ALUGO CASA

Suite, 7 peças com garagem coberta para 2 veículos e portão eletrônico. R\$1.200. F: (45) 3226-6814/ 9989-0444. CI-165655.

ALUGO CASA

Paulo Godoy, próximo a univel, 2 quartos, sala, lavanderia, garagem. Livre IPTU e lixo. F: (45) 9936-3696 CI-167687.

ALUGO CASA

Em alvenaria, próximo ao centro, 2 qtos, demais dependências. Rua Visconde de Guarapuava, 2891-A. R\$ 880. F: (45) 9974-6593/ 3224-8783. CI-167903.

ALUGO CASA

Alvenaria, próx ao Centro, 3 quartos, demais depend., Rua Visconde de guarapuava 2899. R\$ 950. F: (45) 3224-8783/ 9974-6593 CI-167904.

ALUGO CASA

Madeira, recém pintada, 4 quartos, 2 wc, demais depend., portão eletrônico. Rua Terezinha 533, fundos. R\$ 850. F: (45) 3224-8783/ 9974-6593 CI-167905.

ALUGO SOBRADOS

Região do Lago I. R\$ 900., c/ 3 qtos grandes, estar/jantar e 2 sacadas, e outro de R\$ 750., c/ 2 quartos. F: (45) 9912-4040. CI-167839.

CASA COND.GRAMADO II

C/ excelente terreno de 499,66m², contendo edícula, suite c/ hidro, 2 qtos, sala c/ 2 ambientes e demais dependências, próx. ao Muffato Max., tratar c/ Marcia pelo F: (45) 3301-2928, coml. CI-167701.

CASA NO ALAGADO

De Tres Barras do PR. Terreno de 30x80, c/ casa mista de 6x8, 2 suites, bwc, sala, coz., c/ garagem para barco de 4x9 c/ bwc. Proximo a praia Barra Bonita, c/ várias mudas de frutíferas. R\$ 120.000. F: (45) 9934-9048/ 9134-7404. CI-166943.

SERAFIM VENDE CASA

MORADAS CASCAVEL, 2 quartos e demais dependências. Apenas R\$ 105.000. F: (45) 3035-2714/ 9922-7904/ 9936-4099 Creci 19806f. CI-167644.

SERAFIM VENDE CASA

No Pq. São Paulo, 116m², ótima localização, fino acab. sobra fundo. R\$ 450.000. F: (45) 3035-2714/ 9922-7904. Creci 19806f www.willianserafim.com.br CI-167640.

SERAFIM VENDE CASA

Jd. Maria Luiza 165m², 2 suites, 2 qtos, toda em laje, fino acab, porcelanato, gesso, coz planejada, em cond. R\$ 350.000. F: (45) 3035-2714/ 9922-7904 Creci 19806f CI-167642.

SERAFIM VENDE SOBRADO

No Res. Roma, 275m², área construída. R\$ 400.000., aceita permuta em Curitiba. F: (45) 9936-4099. www.willianserafim.com.br CI-167633.

SERAFIM VENDE SOBRADO

Cidade Verde, 170m², suite c/ hidro, 2 qtos mais depend., 2 vagas p/ carros. R\$ 310.000. F: (45) 3035-2714/ 9922-7904/ 9936-4099 Creci 19806f. CI-167647.

SOBRADO CENTRO 237M²

NOVO. Pres. Kennedy, 575, 3 suites, 2 salas, c/ varanda, 4 gar., aquecedor solar, ar, aberturas alumínio, persiana automáticas, alarme. R\$ 980.000. F: (45) 9982-1429. CI-167757.

V. MORETTI ALUGA

Sobrado Rua São Luiz, 1391, centro, suite, 2 quartos, sala 2 ambientes, cozinha, área de serviço, 1 vaga de garagem. R\$ 1.000. F: (45) 3322-1515 CRECI 3149 J CI-164718.

V. MORETTI ALUGA

Casa Rua Castro Alves, 525, Neva, 1 suite, 2 qtos, cozinha c/ armários, área de serviço, 2 vagas de garagem sendo 1 descoberta. R\$ 1.100. F: (45) 3322-1515 CRECI 3149 J CI-164714.

VENDO CASA

Paulo Godoy, aprox. 48m² área total, lote c/ 220m², 2 dormitórios, sala, cozinha, área de serviço, banheiro e circulação, 3 vagas de garagem, 1 edícula nos fundos. R\$ 195.000. F: (45) 3222-0039/ 3224-8001. CI-167623.

VENDO CASA

Alto do bairro Canadá, lugar privilegiado, semi mobiliada. R\$ 325.000. F: (45) 9911-5904 CI-167968.

VENDO CASAS

Loteamento Barcelona, aprox. 49,54m² de área total, 2 quartos, bwc, sala de estar e jantar, cozinha, área de serviço externa e uma vaga de garagem descoberta. R\$ 139.000. (Minha casa, minha vida). F: (45) 3222-0039/ 3224-8001. CI-167620.

VENDO OU ALUGO

Casa geminada, Rua Antonina, Centro, 2 qtos, sala c/ coz. conjugada, wc, espaço c/ churrasq., garagem, portão eletrônico, cerca elétrica. R\$ 135.000., ou aluguel R\$ 530., condomínio baixo. F: (45) 9949-7110/ 9157-2966. CI-167974.

VENDO SOBRADOS

No Loteamento Angra dos Reis, c/ aprox. 105,35m² de área total, suite, 2 quartos, bwc, lavabo, sala de estar e jantar, cozinha, área de serviço, 1 vaga de garagem coberta, opção para 2º vaga de garagem descoberta. R\$ 298.000. F: (45) 3222-0039/ 3224-8001 CI-167618.

Kitinetes

ALUGO KITINETE

No Coqueiral, Av. Brasil, 1 quarto, sala/ cozinha, 1 garagem. R\$ 384., livre de água e condomínio F: (45) 3038-9430. CI-167791.

Ponto Comercial

ALUGA SALA

Comercial no São Cristovão, 253m² de área útil. Próx. da Notoya Veículos. R\$ 3.300. F: (45) 3038-2821 - CRECI J4940. CI-168001.

ALUGO

Sala comercial. R\$ 2.9000. Apartamento. R\$ 950. Kitinet R\$ 450. na Rua Jacarezinho. Outra Kitinet R\$ 490 na Rua Maringa. F: (45) 9911-8084 CI-167764.

ALUGO 2 BARRACÕES

Um c/ 400m² e outro 1200m², ótima localização, saída para Foz e outro no trevo da Jorge Lacerda. Valor à combinar. F: (45) 9973-6072/ 9107-0022. CI-167979.

ALUGO AV BRASIL

Sala Comercial, na Av. Brasil, 1176 c/ 600m² de área construída+ 600m² de estacionamento. F: (45) 9972-8890. CI-167998.

ALUGO AV. BRASIL

Sala Comercial, na Av. Brasil, 9336 c/ 1.050m² de área construída+ 1.894m² de estacionamento. F: (45) 9972-8890. CI-167997.

ALUGO SALA COMERCIAL

Rua Marechal Candido Rodon, entre a AV Brasil e a rua Rio Grande do Sul. F: (45) 9971-5892. CI-167699.

ALUGO SALAS

COMERCIAIS. Área para saúde e outra para área jurídica, em Nova Aurora. F: (45) 9987-0800 (TIM). CI-167606.

APART HOTEL

MENSALISTA. Talara Residence Hotel, Rua Rio de Janeiro, 1282, Centro, Cascavel - PR. F: (45) 3224-6191. CI-167092.

OPORTUNIDADE NEGOCIO

Vendo loja, ótima localização, mercadorias de giro rápido, Rua Paraná, Próximo ao Beal do centro. F: (45) 9970-6500 CI-167746.

SALA COMERCIAL

Rua Minas Gerais, 2334, Central, ótima localização, com bwc, garagem FREE. F: (45) 3038-7971/ 9918-8483. CI-167993.

V. MORETTI ALUGA

Sala Comercial na rua Paraná, 4527, sala B, entro, c/ aprox. 200m² R\$ 2.000. F: (45) 3322-1515 CRECI 3149 J CI-164709.

Terrenos

ALUGA TERRENO

No Cataratas, 1900m² área total., próx. ao Trevo Cataratas. R\$ 45.000. F: (45) 3038-2821 - CRECI J4940. CI-168008.

ESQUINA NA FAG

612,50m², (17,5x35m), R. Anibal Curi c/ R. João Maria Correa. R\$ 430.000. F: (45) 3225-2540/ 9972-3834. CRECI 7297. www.gersonparanhos.com.br CI-167938.

ESQUINA NA UNIOESTE

525m², Rua Aleijadinho com a Rua do Feitor. R\$ 295.000. F: (45) 3225-2540/ 9907-1757. CRECI 7297. www.gersonparanhos.com.br CI-167939.

LOTE NO MIRANTE

C/ 200m², Rua Herval, próximo a BR 467. R\$ 70.000. + parc., ou R\$ 150.000., quitado. F: (45) 3225-2540/ 9972-3834. CRECI 7297. CI-167935.

LOTE SÃO CRISTOVÃO

316,65m², 16,65 de frente. R\$ 265.000. F: (45) 3225-2540/ 9907-1757. Creci: 7297 www.gersonparanhos.com.br CI-167766.

PARANHOS VENDE

TERRENO CENTRAL. C/ 1050m², (25x42m), R.Vitória, 770. R\$ 1.300., o m². Consulte-nos. F: (45) 3035-6699/ 9966-6699. Creci 3999. CI-166874.

PARANHOS VENDE

PARANHOS VENDE
TERRENO JD OLIVEIRA. C/ 420m², casa mista de 100m², Rua Sérgio Djalma de Holanda, 1420, R\$ 290.000. F: (45) 3035-6699/ 9966-6699 CRECI 3999. CI-166877.

PARANHOS VENDE
ÁREA 14 DE NOVEMBRO. C/ 4.633m², Rua Souza Naves Sul, após o viaduto Petrocon, ao lado da Met. Turmina, R\$ 250., o m². F: (45) 3035-6699/ 9966-6699 CRECI 3999. CI-166873.

PARANHOS VENDE
TERRENO NO COUNTRY. C/ 962m (17,50x55) Rua Rio Grande do Norte, entre as ruas 13 de Maio e Tiradentes, R\$ 900., o m². F: (45) 3035-6699/ 9966-6699 CRECI 3999. CI-166876.

PARANHOS VENDE
TERRENO JD PALMEIRAS. Rua Tarcilio Wagner, 59, esquina c/ Hercílio Luz 550m², c/ casa de madeira, R\$ 330.000. Aceita Carro e estuda parcelamento. F: (45) 3035-6699/ 9966-6699 CRECI 3999. CI-166875.

SERAFIM VENDE
TERRENO, 10 x 45, Padovani. R\$ 130.000. F: (45)3035-2714/ 9922-7904/ 9936-4099 Creci 19806f. CI-167626.

SERAFIM VENDE
CHÁCARA. Aprox. 6 alqs. região Alto Bom Retiro, bom de água, casa mista, cercada. R\$ 650.000. Ac 50% permuta. F: (45) 3035-2714/ 9922-7904/ 9936-4099 Creci 19806f. CI-167627.

SERAFIM VENDE
CHÁCARA. C/ 4 alqs. Linha 47, boa de água, casa madeira, 19km do centro, p/ R\$ 380.000. F: (45) 3035-2714/ 9936-4099 Creci 19806f www.willianserafim.com.br CI-167637.

SERAFIM VENDE 10 ALO
Em São Salvador. 8 alq. mecan., c/ benfeitoras, boa de água R\$ 1.000.000. F: (45) 3035-2714/ 9936-4099 Creci 19806f www.willianserafim.com.br CI-167643.

SERAFIM VENDE ALOS
70 Alqs Rio do Salto, 42 alqs de eucaliptos plantados, 5 anos, 1.250 sacas de soja/alqueire. F: (45) 3035-2714/ 9922-7904/ 9936-4099 Creci 19806f CI-167628.

SERAFIM VENDE ALOS
15 Próx Ao Ceasa, 700m do asfalto. R\$ 250.000., o alqueire. F: (45) 3035-2714/ 9922-7904/ 9936-4099 Creci 19806f CI-167629.

SERAFIM VENDE CHÁCARA
De 2,12 alqs, próx. pedágio, 500m da BR 277. R\$ 170.000 o alq, permuta até 50%. F: (45) 3035-2714/ 9936-4099 Creci 19806f www.willianserafim.com.br CI-167639.

SERAFIM VENDE LOTES
No alagado de Capitão, Cond. Marinas de Capitão. A partir R\$ 37.000. F: (45) 3035-2714/ 9936-4099 Creci 19806f www.willianserafim.com.br CI-167636.

TERRENO 500M² CENTRO
RUA MATO GROSSO, 25m de frente para Mato Grosso, e 20 de fundos, esquina com 13 de Maio, com sala de 24m² NOVA. F: (45) 9929-2009 CI-167917.

TERRENO PARA PERMUTA
Permuta-se área construída, por terreno na região central de Cascavel. F: (45) 3222-0039/ 3224-8001. CI-167619.

VENDO APARTAMENTO
Área total 109m², 2 quartos, 2 vagas de gar., Pioneiros Catarinenses. Aceito veículo diesel como parte de pagamento. R\$ 210.000. F: (45) 9958-9191. CI-167909.

VENDO ÁREA
De 7,8 alqueires, às margens do Lago Salto Caxias (Barra do Adelaide), área de turismo e lazer, plano diretor de Três Barras, área de preservação 30m, possibilidade de loteamento, 700m de orla. Lado direito a 80km de Cascavel. F: (45) 9115-2040/ 9973-4308/ 9909-5577. Condições facilitadas. CI-166183.

VENDO TERRENO
Rua Tito Muffato, 610m², ótima localização, aceita veículo diesel como parte de pagamento. R\$ 420.000. F: (45) 9958-9191 CI-167908.

VENDO TERRENOS
2 terrenos por 912m², ou cada por R\$ 456m². Esmeralda, terreno 19, 3 quadras do estádio Olímpico. Valor pago R\$ 45.000 + parcelas, ou quitado R\$ 184.000. Lote 20, Valor pago R\$ 50.000. + parcelas ou quitado R\$ 187.500. F: (45) 9945-7174. CI-167113.

Empregos
CONTRATA AUXILIAR
DE PRODUÇÃO, masculino, maior de idade, c/ disponibilidade de horário. Interessados comparecer Rua Benjamin Constant, 559, Pq. São Paulo, c/ currículo e carteira de trabalho. F: (45) 3224-7979/ 3038-7975. CI-167449.

Negócios

RENDA EXTRA!
Empresário local está expandindo negócio em Cascavel e região, e busca pessoas c/ visão empreendedora. F: (45) 9981-6766. CI-167612.

Diversos

"A MASSAGISTA TOP"
P/ vc que quer sair da rotina c/ dose extra de carinho, morena sensual de pele clarinha e cabelos negros e longos, c/ local. F: (45)9850-0227 -IzIs CI-167881.

"MASSAGEM ERÓTICA"
Escolha a massagista que mais lhe agrada para uma massagem perfeita com finalização. F: (45) 3306-6038/ 9930-9243. CI-167882.

"MASSAGEM PICANTE"
Erótica. Relaxante e estimulante, para você curtir momentos inesquecíveis c/ finalização e local discreto. F: (45) 9916-3284. CI-167884.

"PATHY Á MASSAGISTA"
Altraente, sensual, carinhosa e sem frescuras. F: (45) 9917-5915. CI-167880.

DETETIVE PARTICULAR
Investigação: Conjugal, Empresarial, traição virtual (msn, e-mails, site de relacionamentos), Filmagens, Fotos, Gravações, Sigilo Absoluto. F: (45) 9105-8010/ 9914-2282 ou detetive.ville@hotmail.com CI-167871.

MÃO QUE TE AQUECE
Massagista loira, carinhosa, 23 anos, corpo malhada e siliconada. Atendo com local. F: (45) 9944-0651 CI-167965.

MASSAGEM
Relaxante, para estresse, cansaço, dores musculares, masculina, só c/ agendamento, central F: (45) 9819-3352. CI-167398.

MASSAGEM C/ LOCAL
COMPLETA. Sigilo Absoluto, estimulante, erótica, c/ algo a mais, perfeito p/ relaxar. F: (45) 9967-9695/ 3037-4427. Micheli CI-167504.

MASSAGEM COLETIVA
A 4 mãos, para você que procura relaxar e sair da rotina, c/ satisfação em dose dupla. F: (45) 9848-6286. CI-167883.

MASSAGEM LOUCA
Massagista loira, sarada, 24 anos. Com local discreto. F: (45) 9823-9369 CI-167966.

MASSAGEM RELAXANTE
Muscular, ajuda tirar cansaço, estresse, dores musculares e estimulantes. F: (45) 3326-6756. CI-167450.

MASSAGEM SÓ MASCULIN
Estimulante, estresse, cansaço, relaxamento corporal, só c/ agendamento. F: (45) 9805-3967. CI-167397.

MOMENTOS AGRADÁVEIS
Massagem relaxante, erótica, tântrica, prostática, algo a + se preferir. C/ local e horário marcado. Não atendo ligação restrita. F: (45) 9824-6145. CI-167982.

PARE DE SOFRER
Trago quem você ama, rindo ou chorando em 3 dias, para sempre aos seus pés. F: (43) 3222-6735/ (43) 8456-3291(whatsapp) / (45) 9909-3154. CI-167676.

SÓ PARA ELES
Massagem completa. Para estresse, dores musculares, relaxante, estimulante, sala climatizada, central, Luana, 23 anos. F: (45) 9928-8615 (whatts) CI-167399.

ÚNICO NO BRASIL
Gamado e amarrado em você pra sempre! Sigilo absoluto. F: (43) 3152-6754/ 3322-8065/ 8456-3291/ 9911-5862/ (45) 9909-3154. CI-167677.

Utilidade Pública

EXTRAVIO
A C T O S A D M . E
RESSORSA LTDA
registrada no CNPJ 02.954.068/0001-35, situada em Cascavel - Paraná, na Rua Castro Alves, 2947, CEP 81811-060. Declara o extravio de notas fiscais de serviço série F-1 nº 051 à 155-157 e 160, totalizando 107 notas fiscais. Todas em branco, e já canceladas através de boletim de ocorrência.

COMUNICADO DE EXTRAVIO DE NOTAS FISCAIS

A empresa **HERBER E PALHARES LTDA**, inscrita no CNPJ nº 07.931.690/0001-41, Cadastro Municipal nº 66575000 comunica o extravio das seguintes Notas Fiscais de Prestação de Serviços - Série "F-1" de nº 03 até 150 - Autorização 300809 de 09/2006, todas em branco, ficando as mesmas sem efeito legal, por terem sido canceladas.

SÚMULA EMISSÃO DE LICENÇA INSTALAÇÃO ADILSON DE SOUZA ARAUJO, ANTONIO CELSO DE ARAUJO E ADINALDO ARAUJO tornam público que receberam do IAP, Licença Instalação para SUINOCULTURA DE TERMINAÇÃO, a ser implantada no LR 212-A E 214-B, GL 10-A DA COLONIA PERUIBE, ALTO ALEGRE, Município de NOVA AURORA, Estado do Paraná. Validade: 23.05.2018.

SÚMULA DE REQUERIMENTO DE RENOVAÇÃO DE LICENÇA DE OPERAÇÃO
O MUNICIPIO DE ANAHY, torna público que requereu do IAP, a Renovação da Licença de Operação, do pátio de máquinas com oficina mecânica e abastecimento de óleo diesel, localizado na Rua Sapucaí, s/nº Município de Anahy - PR

SÚMULA EMISSÃO LICENCIAMENTO AMBIENTAL SIMPLIFICADO
ARLINDO PEZENTI torna público que recebeu do IAP, Licenciamento Ambiental Simplificado para AMPLIAÇÃO AVICULTURA DE CORTE, a ser implantada no LR 27-A, GL. MELHORANÇA, 1 PARTE, PALMITOPOLIS, Município de NOVA AURORA, Estado do Paraná. Validade: 11.05.2022.

SÚMULA DE REQUERIMENTO DE LICENÇA DE OPERAÇÃO DE REGULARIZAÇÃO
AUTO POSTO ACAPULCO LTDA - 79.033.619/0001-52 torna público que requereu ao IAP, a Licença de Operação de Regularização para Comércio varejista de combustíveis instalada na Rua Jorge Lacerda, 386- Centro - Cascavel - PR.

SÚMULA DE RECEBIMENTO DE LICENÇA DE OPERAÇÃO
AUTO POSTO CAPE LTDA - CNPJ: 18.936.901/0001-55 torna público que recebeu do IAP, a Licença de Operação para Comércio varejista de Combustível (nº 28874 válida até 29/05/2016) instalada na Rodovia PR 239 - nº 306 - Centro - Iracema do Oeste - Pr.

SÚMULA DE REQUERIMENTO DE RENOVAÇÃO DA LICENÇA DE OPERAÇÃO
AUTO POSTO CAPE LTDA - CNPJ: 18.936.901/0001-55 torna público que irá requerer ao IAP, a Renovação da Licença de Operação para Comércio varejista de Combustível instalada na Rodovia PR 239 - nº 306 - Centro - Iracema do Oeste - Pr.

SÚMULA EMISSÃO DE RENOVAÇÃO LICENÇA OPERAÇÃO
COPACOL - COOP. AGROIND. CONSOLATA torna público que recebeu do IAP, Renovação Licença Operação para INICIAÇÃO SUINOCULTURA, implantada na RODOVIA PR 317, KM 286 S/N, ESTRADA MARABA, Município de FORMOSA DO OESTE, Estado do Paraná. Validade: 16.05.2020.

SÚMULA DE PEDIDO DE LICENÇA PRÉVIA
COPACOL - COOP. AGROIND. CONSOLATA torna público que requereu do IAP, Licença Prévia para LABORATÓRIO, a ser implantado na RUA DESEMBARGADOR MUNHOZ DE MELLO, 176, DISTRITO INDUSTRIAL, Município de CAFELÂNDIA, Estado do Paraná.

SÚMULA EMISSÃO DE LICENÇA OPERAÇÃO
GENEZIO CLEMENTE torna público que recebeu do IAP, Licença Operação para PISCICULTURA DE ADULTOS, implantada no LR 07, GL. 08, COL. PINDORAMA, CAMPINA, Município de CAFELÂNDIA, Estado do Paraná. Validade: 29.04.2021.

SÚMULA DE PEDIDO DE LICENÇA PRÉVIA

IDANIR FAVERO torna público que requereu do IAP, Licença Prévia para PISCICULTURA DE ADULTOS, a ser implantada no LR 114-A E 115, GL. MELHORANÇA, COL. PINDORAMA, PALMITOPOLIS, Município de NOVA AURORA, Estado do Paraná.

SÚMULA EMISSÃO DE RENOVAÇÃO LICENÇA OPERAÇÃO
IRONI ROECKER BRUSTOLIN torna público que recebeu do IAP, Renovação Licença Operação para SUINOCULTURA DE TERMINAÇÃO, implantada no LOTE RURAL 83-C GL. 10-B COL. PERUIBE, ALTO ALEGRE, Município de NOVA AURORA, Estado do Paraná. Validade: 10.05.2020.

SÚMULA DE CORTE ISOLADO DE ÁRVORES
JEFFERSON ELÃO DIAS, torna público que requereu ao IAP, o CORTE ISOLADO DE ÁRVORES, para limpeza de pastagem no Lote Rural 444-A da gleba 08, localizada Linha Pinheirinho - zona rural do município de Boa Vista da Aparecida - PR.

SÚMULA EMISSÃO DE LICENÇA OPERAÇÃO
JOAO ALVES RODRIGUES E ALEXANDRO FLAVIANO RODRIGUES tornam público que receberam do IAP, Licença Operação para AVICULTURA DE CORTE, implantada no LR 39, BAIRRO PALMITAL, 1 PARTE, GL. RIO VERDE-2, ESTRADA COLORADO, Município de FORMOSA DO OESTE, Estado do Paraná. Validade: 11.05.2022.

SÚMULA EMISSÃO DE LICENÇA INSTALAÇÃO
JOSE VALDIR STEIMBACH E CARLOS EDUARDO STEIMBACH tornam público que receberam do IAP, Licença Instalação para AMPLIAÇÃO AVICULTURA DE CORTE, a ser implantada no LR 249-A, 250-A E 251-A, GL. 08, COL. PINDORAMA, ALTO ALEGRE, Município de NOVA AURORA, Estado do Paraná. Validade: 10.05.2018.

SÚMULA EMISSÃO DE LICENÇA INSTALAÇÃO
JOSE APARECIDO DE PAULA E SOUZA, LUCAS P. DE PAULA E SOUZA, PAULO F. DO NASCIMENTO, RONALDO B. SCHLOGL E MARCELO J. CENATTI tornam público que receberam do IAP, Licença Instalação para AMPLIAÇÃO AVICULTURA DE PRODUÇÃO DE OVOS, a ser implantada no LR 12-E, GL. 11-A, COL. PERUIBE, ESTRADA MEXIRIQUEIRA, Município de NOVA AURORA, Estado do Paraná. Validade: 18.05.2018.

SÚMULA DE REQUERIMENTO DE LICENÇA AMBIENTAL SIMPLIFICADA
KHALLEB HORTIFRUTIGRANJEIROS LTDA torna público que irá requerer à Prefeitura Municipal de Cascavel a Licença Ambiental Simplificada, para **a atividade de comércio** atacadista de frutas, legumes, verduras, raízes, tubérculos, hortaliças e legumes frescos, a ser instalada no Núcleo de produção industrial III Allan C. Padovani, Lote 242-E-1, município de Cascavel-PR

SÚMULA EMISSÃO DE LICENÇA INSTALAÇÃO
LUCIANE CRISTINA ROESSLER DA CRUZ torna público que recebeu do IAP, Licença Instalação para SUINOCULTURA DE TERMINAÇÃO, a ser implantada no LR 114-E-3, GL 08, COLÔNIA PINDORAMA, SILVA JARDIM, Município de CAFELÂNDIA, Estado do Paraná. Validade: 06.05.2017.

SÚMULA EMISSÃO LICENCIAMENTO AMBIENTAL SIMPLIFICADO
LUISMAR FONTIN torna público que recebeu do IAP, Licenciamento Ambiental Simplificado para AVICULTURA DE CORTE, a ser implantada no LR 26-B-4, GL. 08, PERIMETRO B, COL. PINDORAMA, IGUAÇUZINHO, Município de CAFELÂNDIA, Estado do Paraná. Validade: 06.05.2022.

SÚMULA DE PEDIDO DE LICENÇA PRÉVIA
VIVALDO CLEMENTE torna público que requereu do IAP, Licença Prévia para AMPLIAÇÃO SUINOCULTURA DE TERMINAÇÃO, a ser implantada no LR 138-A, GL. ARNHOLD, 2 PARTE, BRASILIANA, Município de TUPASSI, Estado do Paraná.

SÚMULA EMISSÃO DE LICENÇA INSTALAÇÃO
WAGNER BONACIO torna público que recebeu do IAP, Licença Instalação para SUINOCULTURA DE TERMINAÇÃO, a ser implantada no LR 99-A, 100 E 99-B/2, GL. ARNHOLD, 1 PARTE, ÁGUA DIONISIO, Município de TUPASSI, Estado do Paraná. Validade: 10.05.2018.

ESTADO DO PARANÁ
MUNICÍPIO DE SÃO MIGUEL DO IGUAÇU
TERMO DE HOMOLOGAÇÃO DE PROCESSO LICITATÓRIO
Em estrita observância aos preceitos legais contidos na Lei de Licitações nº 8.666/93, na Lei nº 10.520/2002, Lei Municipal nº 2.480/2013, e segundo as informações constantes no Ató de Adjucação de Sr. Pregoeiro e equipe de apoio do Município de São Miguel do Iguaçu, designados pela Portaria nº 037/2016, e, nas formas e condições expostas no Edital do Pregão Presencial nº 054/2016, que tem por objeto, o REGISTRO DE PREÇOS para contratação de empresa especializada em fornecimento de estruturas pré-moldadas de concreto com malhas de aço para futuras e eventuais demandas da administração municipal em serviços e manutenção em gôndolas, barragens e estradas municipais.

Empresa Vencedora: ARCOMOL PRÉ MOLD. CONST. OBRAS LTDA - CNPJ: 76.443.340/0001-59

| Item | Descrição | Quant | Valor Unit | Valor Total |
|------|--|-------|-------------|--------------|
| 1 | Tubo em concreto (manilha) Ø 100 cm de diâmetro, PS1 macho e fêmea, espessura da parede 10 cm | 50 | RS 200,00 | RS 10.450,00 |
| 2 | Tubo em concreto (manilha) Ø 200 cm de diâmetro, PA2 macho e fêmea (mf 196 externa, mf 246 interna) espessura da parede 18,5cm | 36 | RS 1.365,00 | RS 49.140,00 |

Empresa Vencedora: CHICO PRE-MOLDADOS EIRELI - ME - CNPJ: 10.678.170/0001-83

| Item | Descrição | Quant | Valor Unit | Valor Total |
|------|---|-------|------------|-------------|
| 1 | Tubo em concreto (manilha) Ø 40 cm de diâmetro, PS1 macho e fêmea, espessura da parede 4,5 cm | 200 | RS 35,00 | RS 7.000,00 |
| 2 | Tubo em concreto (manilha) Ø 60 cm de diâmetro, PS1 macho e fêmea, espessura da parede 6cm | 100 | RS 58,00 | RS 5.800,00 |

Valor Total Homologado R\$ 72.990,00 (setenta e dois mil e trezentos e noventa reais), prazo de vigência 12 (doze) meses.
Portanto pelo(s) empresa(s) proponente(s) ter(em) contemplado(s) com os princípios legais, HOMOLOGO o Processo de Licitação nº 054/2016, na modalidade, Pregão Presencial nº 054/2016, que estará arquivado no Departamento de Licitações e Contratos, a partir da data de publicação deste processo.

CI1164868-E16

ESTADO DO PARANÁ
MUNICÍPIO DE SÃO MIGUEL DO IGUAÇU
EXTRATO DO CONTRATO Nº 099/2016 - PMSM
DATA: 05/05/2016
REFERÊNCIA: Tomada de Preços Nº 001/2016 - PMSM
CONTRATANTE: MUNICÍPIO DE SÃO MIGUEL DO IGUAÇU-PR
CONTRATADA: JOMAR CONSTRUÇÕES CIVIS LTDA - CNPJ Nº 22.881.222/0001-01
DO OBJETO: A contratação de empresa especializada em construção civil, com objetivo de executar obra especializada sob regime de empreite por preço global, para execução de reforma e ampliação de quadra de esportes do Bairro Sagrado Coração de Jesus, localizada na Rua J.K de Oliveira, S/Nº, Bairro Sagrado Coração de Jesus, lote 10, quadra 17, esquina com a Rua Alfredo Chaves. A execução da referida obra deverá seguir cronograma e projeto que seguem anexos ao Processo, conforme projetos e materiais descritivos nos anexos do edital, fazendo parte integrante deste contrato.
VALOR GLOBAL: R\$ 99.469,95 (noventa e oito mil, quatrocentos e noventa e seis reais e sessenta e cinco centavos).
VIGÊNCIA: 50 (cinco e cinquenta) dias.
FÓRUM: Comarca de São Miguel do Iguaçu, Estado do Paraná.

CI1164873-E16

AVISO DE LICITAÇÃO-NOVA DATA PREGÃO ELETRÔNICO Nº 55/2016
O Município de Matelândia, Estado do Paraná, torna público que estará realizando o Processo licitatório nº 96/2016, na modalidade PREGÃO ELETRÔNICO Nº 55/2016, que tem por objeto o REGISTRO DE PREÇOS PARA FUTURAS AQUISIÇÕES DE MEDICAMENTOS E MATERIAIS MÉDICO-HOSPITALARES PARA DISTRIBUIÇÃO GRATUITA E UTILIZAÇÃO NAS UNIDADES BÁSICAS DE SAÚDE DA REDE MUNICIPAL, CONFORME DESCRIÇÃO COMPLETA NO ANEXO I DO REFERIDO EDITAL. O edital, para conhecimento geral, encontra-se disponível no Portal da Transparência do Governo de Matelândia, www.matelândia.pr.gov.br, e www.bilcompras.org.br "Acesso Identificado". O recebimento das propostas dar-se-á das 08h00min do dia 24/05/2016 até as 09h00min do dia 13/06/2016. A abertura e julgamento das propostas serão a partir das 09h01min do dia 13/06/2016. O início da sessão de disputa de preços será às 09h00min do dia 15/06/2016. Maiores informações poderão ser obtidas pelos telefones (45) 3262-8376 ou (45) 3262-8382.

Matelândia, 24 de Maio de 2016.

RINEU MENONCIN

CI1164874-E16

ESTADO DO PARANÁ
MUNICÍPIO DE SÃO MIGUEL DO IGUAÇU
TERMO DE ADJUDICAÇÃO DE PROCESSO LICITATÓRIO
Fábio Amboni, Pregoeiro designado pela Portaria 037/2016, de 12 de Fevereiro de 2016 no uso da prerrogativa contida no inciso XX do Artigo 4º da Lei Federal nº 10.520, data de 17 de junho de 2002, considerando a declaração após proponente(s) manifestar de interposição de recursos por parte dos proponentes, resolve ADJUDICAR a presente Licitação nestes termos:
a) Processo Nº: 113/2016
b) Licitação Nº: 66/2016
c) Modalidade: Pregão
d) Data Adjucação: 19/05/2016
e) Objeto da Licitação: contratação de empresa especializada em fornecimento de MATERIAIS e SERVIÇOS para manutenção, reparos e retífica de BOMBAS INJETORAS de veículos caminhões e ônibus movidos a óleo diesel pertencentes a Frota Municipal.

Fornecedor: DE BONA BOMBAS INJETORAS LTDA - CNPJ: 00.254.886/0001-08

| Item | Descrição | Quant | Valor Unit | Valor Total |
|------|--|-------|-------------|--------------|
| 1 | PEÇAS PARA REPARO E MANUTENÇÃO EM BOMBA INJETORA DA MARCA BOSCH PARA CAMINHÕES E ÔNIBUS DA FROTA MUNICIPAL | 8 | RS 6.435,00 | RS 51.480,00 |
| 2 | MÃO DE OBRA GERAL, DIAGNÓSTICO, MANUTENÇÃO, LIMPEZA E RETIFICA DE BOMBA E BOMBAS INJETORAS | 8 | RS 345,00 | RS 2.760,00 |

ci1164875-e16

EDITAL DE CONVOCAÇÃO
UNIAO GERAL DOS TRABALHADORES DA REGIAO OESTE DO ESTADO DO PARANA, por seu Presidente ao final assinado, no uso de suas atribuições legais e estatutárias, CONVOCA, todas as entidades filiadas para comparecerem a ASSEMBLEIA GERAL ORDINÁRIA, que será realizada no auditório do Harbor Quêrência Hotel, que fica localizado na Rua: 13 de Maio 710 - Centro - Cascavel - Paraná, dia 31 (trinta e um) de maio de 2016, às 09:00 (nove horas) em primeira convocação, a fim de deliberarem sobre a seguinte ordem do dia:
a) Discussão e deliberação da prestação de contas correspondentes ao exercício de 2015;
b) Previsão Orçamentária para o exercício de 2016.
Em caso de não obtenção de quorum em primeira convocação, a assembleia geral será realizada nos termos do estatuto da entidade. Cascavel, 24 de maio de 2016.

Antonio Vieira Martins
Presidente

CI-1164876-E16

EDITAL DE CONVOCAÇÃO
SINDEPOSPETRO - Sindicato dos Empregados em Postos de Serviços de Combustíveis e Derivados de Petróleo de Cascavel e Região, com sede à Rua Souza Neves, 3983 - Ed. Lince - 8º Andar - Salas 808/809/810 - Cascavel - Paraná, por seu Presidente ao final assinado, no uso de suas atribuições legais e estatutárias, CONVOCA, todos os associados desta entidade sindical, para comparecerem a ASSEMBLEIA GERAL ORDINÁRIA, que será realizada no endereço acima citado no dia 31 (trinta e um) de maio de 2016, às 19:00 (dezenove horas), em primeira convocação, a fim de deliberarem sobre a seguinte ordem do dia:

- a) Discussão e deliberação da prestação de contas correspondentes ao exercício de 2015;
- b) Previsão Orçamentária para o exercício de 2016.

Em caso de não obtenção de quorum em primeira convocação, a assembleia geral será realizada uma hora após, presente o quorum no estatuto da entidade. Cascavel, 24 de maio de 2016.

Antonio Vieira Martins
Presidente

CI1164877-E16

Município de Catanduvas
Mais qualidade de Vida!
Estado do Paraná
CNPJ Nº 76.208.842/0001-03
Gestão 2013/2016

AVISO DE LICITAÇÃO - TOMADA DE PREÇOS Nº 03/2016

O MUNICÍPIO DE CATANDUVAS-PR, torna público a realização de licitação na modalidade TOMADA DE PREÇOS tipo de análise MENOR PREÇO, regime de execução ímrita, EMPREITADA POR PREÇO GLOBAIS, objetivando a CONTRATAÇÃO DE EMPRESA PARA EFETUAR PAVIMENTAÇÃO POLIEDRICA E ESTACIONAMENTO CENTRAL NA AVENIDA R. DE DEZEMBRO (EM FRENTE AO ESTADIO MUNICIPAL), BEM COMO PAVIMENTAÇÃO POLIEDRICA NA RUA DUQUE DE CAXIAS (TRECHO 01, 02 E 03), RUAS DO LOTEAMENTO ALVOCADA, RUA RIO GRANDE DO SUL E RUA EURIDES R. DE LIMA. O edital e seus anexos poderão ser retirados no Departamento de Licitações, sito a Avenida dos Pioneiros, 500, canto, Catanduvas/Pr, a partir do dia 27 de maio de 2016, das 08h30 as 11h30 e das 13h30 as 17h, ou obtidos via download no Portal da Transparência no site www.catanduvas.pr.gov.br. O recebimento dos envelopes e julgamento da habilitação será realizado no dia 13 de junho de 2016, às 09h.

Catanduvas/PR, 24 de maio de 2016.

GUTARDO SANTO LAGNI
Presidente da Comissão Permanente de Licitações

ci1164879-e16

CONSÓRCIO INTERMUNICIPAL DE SAÚDE IGUAÇU
Prolongamento da Rua Iguaçu, s/nº - Loteamento Santos Dumont
Bairro Nazaré - Medianeira/PR - CEP 85.884-000
(45)3264-5062

PORTARIA N.º 20/2016, 17 de maio de 2016.

Súmula: Concede diária.

O Presidente do Consórcio Intermunicipal de Saúde Iguaçu - CISI, Prefeito Adilto Luis Ferrari, no uso de suas atribuições legais, com base na Resolução 032/2013 de 18 de Outubro de 2013, publicada no dia 19/10/2013, Resolução 036/2015 de 29 de outubro de 2015, publicada em 30/10/2015, e Resolução 009/2016 de 23 de fevereiro de 2016, publicada em 24/02/2016, que dispõe sobre a instituição do regime de concessão de diárias para o custeio de despesas extraordinárias com pousada e alimentação a agentes públicos, resolve promulgar a seguinte:

PORTARIA

Art.1º - Conceder 02 (duas) diárias para os dias 01 e 02 de junho de 2016, na forma que preceitua a Resolução 032/2013 e Resolução 036/2015, para o servidor FABRÍCIO DE FAVERI, Advogado OAB/PR 55.817, CPF nº 038.735.6219-32, para participar do I FORUM DE CONTROLE EXTERNO promovido pelo Tribunal de Contas do Paraná, na cidade de Curitiba/PR.

Art. 2º - Esta portaria entra em vigor na data de sua publicação, revogadas as disposições em contrário.

Adilto Luis Ferrari
Presidente

CI1164884-E16

EXTRATO DE ADITIVO DO CONTRATO Nº. 542/2015 - TOMADA DE PREÇOS Nº. 003/2015.
CONTRATANTE: Município de Santa Tereza do Oeste.
CONTRATADA: Petrocon Construtora de Obras Ltda.
OBJETO: Contratação de empresa especializada para execução de serviços de pavimentação asfáltica (CBUQ) de 3.497,02m², incluindo construção de calçadas em paver, sinalização e drenagens nas ruas do perímetro urbano do Distrito de Santa Maria, Município de Santa Tereza do oeste, compreendendo as Ruas: Guilherme Barreto, Roberson Carvalhais da Silva, Ortelina Aires da Silva, "F" e "B", conforme Contrato de Repasse nº. 797663/2013, Processo 1012256-23/2013 MCD/DADES/CAIXA.
Vigência: Até 31 dezembro 2016.
Santa Tereza do Oeste, em 24 de maio de 2016. CI-1164885-E16

FUNDO MUNICIPAL DE SAUDE BRAGANEY - PARANA
EDITAL DE CONVOCAÇÃO DE AUDIENCIA PUBLICA DA SAUDE

CIBELE CASTELHANI ANDRADE, Presidente do Conselho Municipal de Saúde do Município de Braganey, Estado do Paraná, cumprindo o que dispõe a Legislação vigente, torna público que a audiência pública referente ao Primeiro Quadrimestre do exercício de 2016, realizar-se-á no dia 30 de maio de 2016, às 14h00min, nas dependências da Câmara Municipal de Braganey, localizado à Avenida Arthur Pereira. Para que haja maior participação da comunidade local, convocamos membros do conselho municipal de saúde e população em geral.

Braganey, 23 de maio de 2016.

CIBELE CASTELHANI ANDRADE
Presidente CMS

CI-1164887-E16

Câmara Municipal de Lindoeste Paraná
Av. Marechal Rondon s/nº - Centro, Lindoeste-PR. - CEP: 85.826-000
CNPJ: 81.208.492/0001-80 - Telefone: (45) 32371-1246 11m11m - cm@lindoestepr.com.br

PORTARIA Nº 026/2016
Data 23/05/2016

De Conformidade com a Resolução nº. 04/2013 de 14/06/2013, Publicada no Orgão oficial do Município Jornal O Paraná em 15 de junho de 2013.
Art. 1º - Ficam autorizados os Senhores: Vereadores: ALESSANDRA B. DA SILVA e NEIVY BEGINI a viajarem a Cidade de Curitiba - PR nos dias 24 e 25 de maio de 2016, para o fim de tomar e emitir Diárias para participar de Audiência com o Dep. Paulo Afonso e encaminhar documentos na Secretaria de Esportes.

FINO JOSÉ GERALDO
Presidente

CI-1164891-E16

CÂMARA MUNICIPAL DE CÉU AZUL
Estado do Paraná
Av. Nilo Umberto Deitos nº 1457 - Centro - CEP 85840-000
Fone: (045) 3266-1272 / Fax: (045) 3266-1272 // CNPJ: 00.371.278/0001-10

RELATÓRIO DE PARTICIPAÇÃO
REF.: Tomada de Preços N.º 001/2016 - Câmara Municipal de Céu Azul
A Comissão de Licitação constituída pelos Senhores Wilson Pereira da Silva, Marcílio Antonio da Silva e Genessi Ferreira da Conceição, comunicam aos interessados na execução do objeto da Licitação Tomada de Preços Nº 001/2016, que trata da contratação de Empresa para execução de obra de reforma e ampliação da edificação construída em alvenaria (antiga Biblioteca Pública), com área de 454,32m² (quatrocentos e cinquenta e quatro metros quadrados) localizada no Lote Urbano n.º 8-A, da Quadra n.º 124, com área de 1.190,00m² (um mil cento e noventa metros quadrados), na Rua Professor Daniel Muraro, do Loteamento Urbano da Cidade de Céu Azul, Comarca de Matelândia, Estado do Paraná, para sede da Câmara Municipal de Céu Azul, que, após a análise e verificação da habilitação, decide, publicar a participação das seguintes empresas:

| Proponente | CNPJ | ME ou EPP Lei 123/06 |
|-----------------------------|--------------------|----------------------|
| Bertoluci & Ramos Ltda - ME | 17.994.527/0001-81 | ME |
| Zout Engenharia Ltda - EPP | 22.009.899/0001-48 | EPP |

Comunica, outrossim, que fica aberto o prazo recursal de 5 (cinco) dias úteis, para apresentação de documentos faltantes conforme solicitação de Edital, em conformidade com a Lei 8.666/93. Compreendendo o período recursal até às 17 horas do dia 2 de junho de 2016.

Céu Azul, 24 de maio de 2016.

Comissão de Licitação
Wilson Pereira da Silva
Presidente
Marcílio Antonio da Silva
Relator
Genessi Ferreira da Conceição
Membro
CI-1164889-E16

MUNICÍPIO DE CAPITÃO LEÔNIDAS MARQUES - PR

AVISO DE LICITAÇÃO
PREGÃO PRESENCIAL Nº 082/2016
PRELIMBRO: O MUNICÍPIO DE CAPITÃO LEÔNIDAS MARQUES, Estado do Paraná, com sede Administrativa na Av. Tancredi Neves, 502, por intermédio do PREGOEIRO designado pelo Decreto nº 008/2016, torna público, que realizará no dia 14 de junho de 2016, às 14h00 horas, na Sala de Reuniões do Paço Municipal Américo F. Heato, no endereço acima mencionado, licitação na MODALIDADE DE PREGÃO PRESENCIAL, tipo MENOR PREÇO POR LOTE.
OBJETO: Aquisição de gêneros alimentícios e material de copa e cozinha, limpeza e higienização, conforme especificações no Termo de Referência nº 7802/2016, para manutenção das atividades do Centro Truço Social Municipal, em atendimento a Secretaria Municipal de Assistência Social (Fundo Municipal dos Direitos da Criança e Adolescente).
RECEBIMENTO DOS ENVELOPES DE PROPOSTA E DOCUMENTAÇÃO: Até as 14:35 horas do dia 14 de junho de 2016, no Serviço de Protocolo desta Prefeitura Municipal.
VALOR: O valor estimado da aquisição importa em um total de até R\$ 32.484,58 (trinta e dois mil quatrocentos e oitenta e três reais e cinquenta e oito centavos).
DISPOSIÇÃO DO EDITAL: Cópia do edital e anexos serão fornecidos aos interessados, a partir da publicação deste termo, em horário de expediente, no Setor de Licitação da Prefeitura Municipal, sito à Av. Tancredi Neves, 502, Centro, sendo possível ser obtidos esclarecimentos referentes ao presente certame ou por e-mail, sendo a participação vinculada ao recolhimento de R\$ 30,00 (trinta reais), através de DIAM (Cabe de Arrecadação Municipal).
Capitão Leônidas Marques, Estado do Paraná, em 23 de maio de 2016.
Ivar Harca
Prefeito Municipal
Valdir Rodrigues dos Santos
Pregoeiro

MUNICÍPIO DE CAPITÃO LEÔNIDAS MARQUES - PR

TERMO ADITIVO Nº 001/2016 - ATA DE REGISTRO DE PREÇOS Nº 001/2016
PREGÃO PRESENCIAL - SÍN - Nº 065/2016 - CONTRATO DE LICITAÇÃO Nº 154/2016
O Município de Capitão Leônidas Marques, Estado do Paraná, pessoa jurídica de direito público interno, sito à Av. Tancredi Neves, 502, Estado do Paraná, inscrita no CNPJ sob nº 76.208.842/0001-03, neste ato devidamente representado por seu Prefeito Municipal, senhor IVAR HARCA, em plena prática de sua mandato e funções, e de outro lado a empresa PNEUS SALTOS CAVALOS LTDA (Orestina da Uta), pessoa jurídica de direito privado, com sede na Av. Iguaçu, s/nº, canto, município de Capitão Leônidas Marques, Estado do Paraná, inscrita no CNPJ sob nº 73.910.267/0001-98, neste ato representada por seu sócio gerente, senhor FREDERICO DE OLIVEIRA FERREIRA, portador do CPF sob nº 194.322.000-97, fundamentando-se no artigo 65, da Lei nº 8.666/93 e conforme item 13.2 do edital em consideração quanto o que segue:
CLÁUSULA PRIMEIRA - DO OBJETO
Consiste o objeto deste Termo Aditivo, a prorrogação da vigência contratual, para mais 06 (seis) meses, mantidas as demais condições firmadas no Termo original firmado em 14.05.2016 e aditivos subsequentes.
CLÁUSULA SEGUNDA - DA VIGÊNCIA
Fica prorrogada a vigência para até 14 de dezembro de 2016.
CLÁUSULA TERCEIRA - DAS OBRIGACIONES GERAIS
Habilitam-se as demais disposições da Ata e do Contrato não modificadas por este instrumento.
L, por estarem de comum acordo, assinam e presento Aditivo Contratual em duas vias, de igual teor e forma, na presença de duas testemunhas.
Capitão Leônidas Marques, Estado do Paraná, em 13 de maio de 2016.
Ivar Harca
Prefeito Municipal
Contratada

AVISO DE LICITAÇÃO
PROCESSO Nº 3104/2016
PREGÃO PRESENCIAL Nº 104/2016
Objeto: Contratação de serviços de tapetaria para os veículos da frota municipal. Tipo: Menor Preço, por item.
Data de abertura: 10 de junho de 2016, às 14 horas.
Local de abertura: Paço Municipal Prefeito Alberoni Bittencourt.
O Edital poderá ser obtido no site www.ubirata.pr.gov.br.
Ubiratã - Paraná, 23 de maio de 2016.
Pregoeiro (a)
Nomeado (a) conforme Portaria 8/2016. CI-1164845-E16

ESTADO DO PARANÁ
MUNICÍPIO DE SÃO MIGUEL DO IGUAÇU

AVISO DE LICITAÇÃO
PROCESSO Nº 117/2016
PREGÃO PRESENCIAL Nº 047/2016 - PMSM
O Município de São Miguel do Iguaçu - PR, TORNA PÚBLICO aos interessados que em conformidade com a Lei Federal nº 8.666/93 e 10.520/02 e suas alterações posteriores, que se encontra disponível para retirada, o edital do processo administrativo nº 117/2016 na modalidade Pregão, tipo Menor Preço, objetivando a contratação de empresa especializada em fornecimento de produto PVC, conexões e cola adesiva para ampliação do Sistema de Saneamento Rural da Linha São Lourenço que irá atender mais 4 (quatro) famílias com água potável e Linha Prazeres que atenderá 3 famílias, conforme anexo I do edital. A licitação será realizada no dia 02 de junho de 2016, às 10:00 horas no endereço, Rua Vário Gheliero, 64, São Miguel do Iguaçu-PR. O edital deverá ser retirado no site <http://transparencia.aemiguel.pr.gov.br> ou diretamente no Departamento de Licitações e Contratos, na Rua Vário Gheliero, 64, no horário comercial de 2ª a 6ª feira, mediante a apresentação de identificação com entrada para USB (pendrive). São Miguel do Iguaçu-PR, 16 de maio de 2016. CLAUDIOMIRO DA COSTA DUTRA - Prefeito Municipal.
CI1164866-E16

AVISO DE PRORROGAÇÃO E RETIFICAÇÃO DE LICITAÇÃO
PROCESSO Nº 3101/2016 - PREGÃO PRESENCIAL Nº 103/2016
Objeto: Aquisição de peças paralelas para Tratores New Holland TL 65, Massey Ferguson 292 e Valmet 785, da Secretaria de Serviços Urbanos. Tipo: Menor Preço, Por Lote. Nova data de abertura: 14 de junho de 2016, às 14 horas. Motivo: Adequação na descrição do objeto. Novo objeto: Aquisição de peças paralelas para Tratores New Holland TL 65, Massey Ferguson 292 e Valmet 785, da Secretaria de Serviços Urbanos e Secretaria de Meio Ambiente. Local de abertura: Paço Municipal Prefeito Alberoni Bittencourt. O Edital poderá ser obtido no site www.ubirata.pr.gov.br. Ubiratã - Paraná, 24 de maio de 2016. Pregoeiro (a) Nomeada Conforme Portaria 8/2016.
CI1164867-E16

Prefeitura Municipal de Boa Vista da Aparecida
Estado do Paraná
CNPJ 76.121.985/0001-09
Av. Cícero Barbosa Sobrinho, 1190 - Centro - Fone: Fax (45) 3287-1331 - 85780-000 - Boa Vista da Aparecida - Paraná

TERMO DE HOMOLOGAÇÃO / ADJUDICAÇÃO
HOMOLOGADO E ADJUDICADO
O resultado da licitação referente à aquisição de equipamentos para as Unidades de Atenção Primária do Município de Boa Vista da Aparecida, com o Programa de Qualificação da Atenção Primária à Saúde - APSUS, conforme convênio com o Governo do Estado do Paraná, as empresas, Alvez e Santos Ltda - EPP no valor de R\$ 6.031,00 (seis mil e trinta e um reais), Centro Oeste - Comércio de Móveis e Equipamentos Ltda - ME no valor de R\$ 8.160,00 (oito mil cento e sessenta reais), Civaler Cirurgica Cascavel Ltda - EPP no valor de R\$ 21.120,00 (vinte e um mil cento e vinte reais), Digito Informatica Ltda - ME no valor de R\$ 3.776,00 (três mil setecentos e setenta e seis reais), Eco-Farmacia - Comércio de Medicamentos Ltda - ME no valor de R\$ 15.605,00 (quinze mil e seiscentos e cinco reais), Elavex Produtos Medic. Hospitalares Ltda - ME no valor de R\$ 25.041,00 (vinte e cinco mil e quarenta e um reais), Polio Hospitalar Ltda - ME no valor de R\$ 1.462,50 (um mil quatrocentos e sessenta e dois reais) e cincocentos centavos).
Boa Vista da Aparecida, 24 de maio de 2016.
Wolnei Antonio Savaris
Prefeito Municipal

CI-1164916-E16

Prefeitura Municipal de Boa Vista da Aparecida
Estado do Paraná
CNPJ 76.121.985/0001-09
Av. Cícero Barbosa Sobrinho, 1190 - Centro - Fone: Fax (45) 3287-1331 - 85780-000 - Boa Vista da Aparecida - Paraná

EDITAL DE CHAMADA PÚBLICA Nº 004/2016
PREFEITURA MUNICIPAL DE BOA VISTA DA APARECIDA - PR
O Município de Boa Vista da Aparecida, Paraná, torna público, para o conhecimento dos interessados, que está realizando CHAMAMENTO PÚBLICO PARA CREDENCIAMENTO DE PESSOAS JURÍDICAS PRESTADORAS DE SERVIÇOS DE PLANTÃO PRESENCIAL DE TÉCNICO DE ENFERMAGEM E ENFERMEIRO NO PRONTO SOCORRO, INTERMEDIÁRIO E AMBULATÓRIO, NO AMBITO DO HOSPITAL MUNICIPAL - FUNDAÇÃO HOSPITALAR DO MUNICÍPIO DE BOA VISTA DA APARECIDA - PR, durante o período de 25 de maio de 2016 a 31 de dezembro de 2016, com finalidade de apresentar empresas prestadoras de Parâmetros de Qualidade de Entregas e Eficiência, conforme acima descrito.
A integral do instrumento acima poderá ser obtida pessoalmente nesta Prefeitura na Avenida Cícero Barbosa Sobrinho, 1190, no horário das 08h00min às 16h30min e das 18h às 17 horas de segunda a sexta-feira, ou pelo site: www.boavistadaaparecida.pr.gov.br, informações para telefone (45) 3287-1331.
Boa Vista da Aparecida, 24 de maio de 2016.
Wolnei Antonio Savaris
Prefeito Municipal

CI-1164917-E16

MUNICÍPIO DE MEDIANEIRA ESTADO DO PARANÁ
Rua Argentina, 1646 - CEP 85884-000 - Medianeira - PR
Fone: (45) 3264-8617 - Fax: (45) 3264-8616

AVISO:
PREGÃO ELETRÔNICO Nº 38/2016
O MUNICÍPIO DE MEDIANEIRA torna pública a realização de licitação acima mencionada, tendo por objeto o Registro de Preços para materiais hospitalares (consumo). O inteiro teor do edital poderá ser retirado no site www.licitacoes-e.com.br ou no site www.licitacoes-e.com.br ou por link de avisos de licitação disponível no site do órgão.
INÍCIO DA ENTREGA DAS PROPOSTAS: 08h00min do dia 25 de maio de 2016
ABERTURA DAS PROPOSTAS: 08h30min do dia 10 de junho de 2016
INÍCIO DA SESSÃO DE DISPUTA: 08h30min do dia 13 de junho de 2016
Medianeira, 24 de maio de 2016
Dayse Ana Alberton Cavallari - Secretária de Saúde

CI-1164881-E16

Fdo Previd.Serv.Mun. de Campo Bonito-PR
Relatório Resumido da Execução Orçamentária
Demonstrativo das Receitas e Despesas Previdenciárias do Regime Próprio de Previdência dos Servidores
Orçamento da Seguridade Social
Janeiro a Abril 2016/Bimestre Março-Abril

R\$ 1,00

RREO - Anexo IV (LRF, Art. 53, inciso II)

| RECEITAS | PREVISÃO INICIAL | PREVISÃO ATUALIZADA | RECEITAS REALIZADAS | |
|---|------------------|---------------------|---------------------|---------------------|
| | | | Até o Bimestre/2016 | Até o Bimestre/2015 |
| RECEITAS PREV. - RPPS (EXCETO INTRA-ORÇAMENTÁRIAS) (II) | 996.800,00 | 996.800,00 | 1.813.676,87 | - |
| RECEITAS CORRENTES | 996.800,00 | 996.800,00 | 1.813.676,87 | - |
| Receita de Contribuições dos Segurados | 382.000,00 | 382.000,00 | 198.201,65 | - |
| Pessoal Civil | 382.000,00 | 382.000,00 | 198.201,65 | - |
| Ativo | 382.000,00 | 382.000,00 | 198.201,65 | - |
| Inativo | - | - | - | - |
| Pensionista | - | - | - | - |
| Pessoal Militar | - | - | - | - |
| Ativo | - | - | - | - |
| Inativo | - | - | - | - |
| Pensionista | - | - | - | - |
| Outras Receitas e Contribuições | - | - | - | - |
| Receita Patrimonial | 565.350,00 | 565.350,00 | 1.476.794,17 | - |
| Receitas Imobiliárias | - | - | - | - |
| Receitas de Valores Mobiliários | 565.350,00 | 565.350,00 | 1.476.794,17 | - |
| Outras Receitas Patrimoniais | - | - | - | - |
| Receita de Serviços | - | - | - | - |
| Outras Receitas Correntes | 49.450,00 | 49.450,00 | 138.681,05 | - |
| Compensação Previdenciária do RGPS para o RPPS | 49.450,00 | 49.450,00 | 138.681,05 | - |
| Demais Receitas Correntes | - | - | - | - |
| RECEITAS DE CAPITAL | - | - | - | - |
| Alienação de Bens, Direitos e Ativos | - | - | - | - |
| Amortização de Empréstimos | - | - | - | - |
| Outras Receitas de Capital | - | - | - | - |
| RECEITAS PREVIDENCIÁRIAS - RPPS (INTRA-ORÇAMENTÁRIAS) (III) | 603.200,00 | 603.200,00 | 269.668,94 | - |
| TOTAL DAS RECEITAS PREVIDENCIÁRIAS - RPPS (II)+(III) | 1.600.000,00 | 1.600.000,00 | 2.083.345,81 | - |

RREO - Anexo IV (LRF, Art. 53, inciso II)

R\$ 1,00

| DESPESAS | DOTAÇÃO INICIAL | DOTAÇÃO ATUALIZADA | DESPESAS EMPENHADAS | | DESPESAS LIQUIDADAS | |
|---|-----------------|--------------------|---------------------|---------------------|---------------------|---------------------|
| | | | Até o Bimestre/2016 | Até o Bimestre/2015 | Até o Bimestre/2016 | Até o Bimestre/2015 |
| DESPESAS PREVIDENCIÁRIAS - RPPS (EXCETO INTRA-ORÇAMENTÁRIAS) (IV) | 902.700,00 | 902.700,00 | 301.205,45 | - | 298.470,45 | - |
| ADMINISTRAÇÃO | 10.000,00 | 10.000,00 | - | - | - | - |
| Despesas Correntes | - | - | - | - | - | - |
| Despesas de Capital | 10.000,00 | 10.000,00 | - | - | - | - |
| PREVIDÊNCIA | 892.700,00 | 892.700,00 | 301.205,45 | - | 298.470,45 | - |
| Pessoal Civil | 703.500,00 | 703.500,00 | 253.170,42 | - | 253.170,42 | - |
| Aposentadorias | 515.500,00 | 515.500,00 | 197.030,48 | - | 197.030,48 | - |
| Pensões | 138.000,00 | 138.000,00 | 43.829,64 | - | 43.829,64 | - |
| Outros Benefícios Previdenciários | 50.000,00 | 50.000,00 | 12.310,30 | - | 12.310,30 | - |
| Pessoal Militar | - | - | - | - | - | - |
| Reformas | - | - | - | - | - | - |
| Pensões | - | - | - | - | - | - |
| Outros Benefícios Previdenciários | - | - | - | - | - | - |
| Outras Despesas Previdenciárias | 189.200,00 | 189.200,00 | 48.035,03 | - | 45.300,03 | - |
| Compensação Previdenciária do RPPS para o RGPS | - | - | - | - | - | - |
| Demais Despesas Previdenciárias | 189.200,00 | 189.200,00 | 48.035,03 | - | 45.300,03 | - |
| DESPESAS PREVIDENCIÁRIAS - RPPS (INTRA-ORÇAMENTÁRIAS) (V) | - | - | - | - | - | - |
| TOTAL DAS DESPESAS PREVIDENCIÁRIAS - RPPS (IV)+(V) | 902.700,00 | 902.700,00 | 301.205,45 | - | 298.470,45 | - |
| RESULTADO PREVIDENCIÁRIO (VI)=(III)-(IV) | 697.300,00 | 697.300,00 | - | - | 1.784.875,36 | - |

| APORTES DE RECURSOS PARA O REGIME PRÓPRIO DE PREVIDÊNCIA DO SERVIDOR | APORTES REALIZADOS |
|--|--------------------|
| TOTAL DOS APORTES PARA O RPPS | - |
| Plano Financeiro | - |
| Recursos para Cobertura de Insuficiências Financeiras | - |
| Recursos para Formação de Reserva | - |
| Outros Aportes para o RPPS | - |
| Plano Previdenciário | - |
| Recursos para Cobertura de Déficit Financeiro | - |
| Recursos para Cobertura de Déficit Atuarial | - |
| Outros Aportes para o RPPS | - |

| RESERVA ORÇAMENTÁRIA DO RPPS | PREVISÃO ORÇAMENTÁRIA |
|------------------------------|-----------------------|
| VALOR | - |

| BENS E DIREITOS DO RPPS | PERÍODO DE REFERÊNCIA | |
|-------------------------|-----------------------|---------------|
| | 2016 | 2015 |
| CASH | - | - |
| BANCOS CONTA MOVIMENTO | 115.536,35 | 166.227,16 |
| INVESTIMENTOS | 15.960.559,91 | 14.104.144,57 |
| OUTROS BENS E DIREITOS | - | - |

| RECEITAS INTRA-ORÇAMENTÁRIAS - RPPS | PREVISÃO INICIAL | PREVISÃO ATUALIZADA | RECEITAS REALIZADAS | |
|---|------------------|---------------------|---------------------|---------------------|
| | | | Até o Bimestre/2016 | Até o Bimestre/2015 |
| RECEITAS CORRENTES (VII) | 603.200,00 | 603.200,00 | 269.668,94 | - |
| Receita de Contribuições | 603.200,00 | 603.200,00 | 269.668,94 | - |
| Pessoal Civil | 543.200,00 | 543.200,00 | 269.668,94 | - |
| Ativo | 543.200,00 | 543.200,00 | 269.668,94 | - |
| Inativo | - | - | - | - |
| Pensionista | - | - | - | - |
| Pessoal Militar | - | - | - | - |
| Ativo | - | - | - | - |
| Inativo | - | - | - | - |
| Pensionista | - | - | - | - |
| Para Cobertura de Déficit Atuarial | 60.000,00 | 60.000,00 | - | - |
| Em Regime de Débito e Parcelamento | - | - | - | - |
| Receita Patrimonial | - | - | - | - |
| Receita de Serviços | - | - | - | - |
| Outras Receitas Correntes | - | - | - | - |
| RECEITAS DE CAPITAL (VIII) | - | - | - | - |
| Alienação de Bens | - | - | - | - |
| Amortização de Empréstimos | - | - | - | - |
| Outras Receitas de Capital | - | - | - | - |
| TOTAL DAS RECEITAS PREVIDENCIÁRIAS INTRA-ORÇAMENTÁRIAS (VII)+(VIII) | 603.200,00 | 603.200,00 | 269.668,94 | - |

| DESPESAS INTRA-ORÇAMENTÁRIAS - RPPS | DOTAÇÃO INICIAL | DOTAÇÃO ATUALIZADA | DESPESAS EMPENHADAS | | DESPESAS LIQUIDADAS | |
|---|-----------------|--------------------|---------------------|---------------------|---------------------|---------------------|
| | | | Até o Bimestre/2016 | Até o Bimestre/2015 | Até o Bimestre/2016 | Até o Bimestre/2015 |
| ADMINISTRAÇÃO (IX) | - | - | - | - | - | - |
| Despesas Correntes | - | - | - | - | - | - |
| Despesas de Capital | - | - | - | - | - | - |
| TOTAL DAS DESPESAS PREVIDENCIÁRIAS INTRA-ORÇAMENTÁRIAS (IX)+(X) | - | - | - | - | - | - |

FONTE: PRONIM - RF - Responsabilidade Fiscal, 24/Mai/2016, 09h e 05m.

PREF. MUN. DE CAMPO BONITO
Sandra de Sá
Téc. Contábil - CPF 791.034.088-15
CRC-PR 0394330-0PR

CI-1164849-E16

Prof. Dr. José de Souza
CPF 811.060.819-06

Prefeitura Municipal de Campo Bonito - PR
Relatório Resumido da Execução Orçamentária
Demonstrativo da Receita Corrente Líquida
Orçamentos Fiscal e da Seguridade Social
Maio/2015 a Abril/2016

RREO - ANEXO III (LRF, Art. 53, inciso I)

R\$ 1,00

Unidade Gestora: PREFEITURA MUNICIPAL

| ESPECIFICAÇÃO | EVOLUÇÃO DA RECEITA REALIZADA NOS ÚLTIMOS 12 MESES | | | | | | Total (Últimos 12 Meses) | Previsão Atualizada 2016 |
|-----------------------------|--|--------------|--------------|--------------|---------------|--------------|--------------------------|--------------------------|
| | Maio/2015 | Junho/2015 | Julho/2015 | Agosto/2015 | Setembro/2015 | Outubro/2015 | | |
| RECEITAS CORRENTES (I) | 1.509.243,77 | 2.165.573,40 | 1.347.550,39 | 1.377.374,55 | 1.410.407,18 | 1.532.496,98 | 19.086.688,89 | 20.046.174,50 |
| RECEITA TRIBUTÁRIA | 1.373.190,52 | 2.062.729,61 | 1.631.224,67 | 1.804.134,27 | 1.468.781,59 | 1.403.981,06 | 19.086.688,89 | 20.046.174,50 |
| IPRU | 6.056,97 | 598,58 | 239,06 | 336,65 | 432,36 | 17,52 | 25.256,75 | 30.500,00 |
| ISS | 154,36 | 129,09 | 74,16 | 725,35 | 8.479,77 | 8.012,88 | 119.962,91 | 190.500,00 |
| ITR | 8.426,27 | 7.259,69 | 8.536,73 | 7.910,44 | 9.993,89 | 10.079,70 | 6.410,66 | 69.097,86 |
| ITRIR | 8.708,65 | 16.690,22 | 8.609,95 | 13.051,15 | 11.254,20 | 9.442,02 | 119.962,91 | 190.500,00 |
| ITRIS | 2.376,00 | 561.600,02 | 1.340,00 | 10.463,15 | 1.000,00 | 15.032,80 | 6.410,66 | 69.097,86 |
| ITRIS | 13.208,80 | 3.335,00 | - | 16.836,00 | 9.004,00 | 3.117,22 | 6.410,66 | 69.097,86 |
| IRRF | 10.844,23 | 14.716,03 | 13.583,24 | 13.692,41 | 12.265,50 | 11.853,94 | 178.933,44 | 100.710,00 |
| IRRF | 12.095,96 | 18.533,97 | 11.562,28 | 10.417,63 | 13.516,42 | 13.395,30 | 156.476,91 | 154.000,00 |
| Outras Receitas Tributárias | 4.414,96 | 1.648,54 | 938,68 | 1.191,71 | 397,16 | 662,75 | 39.920,37 | 130.700,00 |
| RECEITAS DE CONTRIBUIÇÕES | 161,96 | 514,94 | 805,06 | 6.233,52 | 15.254,65 | 7.896,44 | 5.820,00 | 6.400,00 |
| RECEITA PATRIMONIAL | 5.661,20 | 5.706,51 | 5.593,24 | 5.558,37 | 9,86 | 5.434,53 | 178.933,44 | 100.710,00 |
| RECEITA AGRICOLA | - | - | - | - | - | - | - | - |
| RECEITA DE SERVIÇOS | 215,46 | - | 1.530,51 | 238,35 | 240,63 | 266,87 | - | - |
| TRANSFÊRENCIAS CORRENTES | 275,37 | 289,27 | 299,04 | 562,00 | 305,84 | 277,30 | 4.500,64 | 6.400,00 |
| Cota-Parte do PIS | 1.457.244,46 | 1.562.701,20 | 1.294.665,24 | 1.318.713,09 | 1.365.893,81 | 1.468.033,58 | 17.821.559,88 | 19.074.514,50 |
| Cota-Parte do FPM | 1.312.832,77 | 1.996.153,83 | 1.593.603,92 | 1.734.923,85 | 1.800.015,13 | 1.336.779,00 | 17.821.559,88 | 19.074.514,50 |
| Cota-Parte do ICMS | 734.911,37 | 639.447,42 | 473.490,76 | 553.780,54 | 461.690,29 | 525.480,08 | 7.202.754,72 | 9.202.500,00 |
| Cota-Parte do ICMS | 593.308,23 | 682.236,33 | 648.180,45 | 811.428,22 | 492.876,60 | 585.924,43 | 7.202.754,72 | 9.202.500,00 |
| Cota-Parte do ICMS | 407.818,15 | 454.018,13 | 424.221,57 | 347.739,84 | 557.043,98 | 450.669,19 | - | - |

RREO - ANEXO III (LRF, Art. 53, inciso I)

R\$ 1,00

Unidade Gestora: PREFEITURA MUNICIPAL

| ESPECIFICAÇÃO | EVOLUÇÃO DA RECEITA REALIZADA NOS ÚLTIMOS 12 MESES | | | | | | Total (Últimos 12 Meses) | Previsão Atualizada |
|--|--|------------|------------|-------------|---------------|--------------|--------------------------|---------------------|
| | Maio/2015 | Junho/2015 | Julho/2015 | Agosto/2015 | Setembro/2015 | Outubro/2015 | | |
| Cota-Parte do PIS | 394.737,58 | 586.689,84 | 377.098,12 | 407.411,55 | 555.350,67 | 366.505,81 | 5.328.304,43 | 6.085.372,50 |
| Cota-Parte do FPM | 41.179,13 | 40.383,26 | 9.152,57 | 8.936,80 | 11.183,46 | 4.203,02 | 403.059,71 | 400.000,00 |
| Cota-Parte do TR | 5.147,77 | 6.001,41 | 148.467,43 | 65.285,95 | 48.317,30 | 14.801,61 | 403.059,71 | 400.000,00 |
| Transferências da LC 87/1996 | 14.384,36 | 34.110,48 | 94.145,35 | 183,28 | 155,21 | 24,54 | 336.965,78 | 195.000,00 |
| Transferências da LC 87/1996 | 3.412,44 | 3.412,44 | 3.412,44 | 3.412,44 | 3.412,44 | 3.412,44 | 40.634,53 | 60.000,00 |
| Transferências da LC 81/1999 | 3.412,44 | 3.412,44 | 3.333,77 | 3.333,77 | 3.333,77 | 3.333,70 | 40.634,53 | 60.000,00 |
| Transferências da LC 81/1999 | 6.646,15 | 6.330,45 | 5.831,63 | 6.205,13 | 6.187,50 | 7.176,09 | 76.310,76 | 68.000,00 |
| Transferências da FUD/DB | 6.538,87 | 6.456,73 | 7.633,93 | 5.810,21 | 5.672,61 | 5.820,56 | 76.310,76 | 68.000,00 |
| Transferências da FUD/DB | 167.496,20 | 158.767,55 | 156.576,73 | 125.430,54 | 174.723,75 | 153.414,55 | 1.888.561,23 | 1.421.440,00 |
| Outras Transferências Correntes | 138.768,91 | 193.235,42 | 160.187,47 | 158.942,08 | 180.292,63 | 121.350,45 | 1.888.561,23 | 1.421.440,00 |
| Outras Transferências Correntes | 95.739,33 | 260.341,95 | 221.975,54 | 272.868,42 | 135.402,47 | 146.345,74 | 2.543.848,72 | 1.642.202,00 |
| Outras Receitas Correntes | 157.024,61 | 484.011,18 | 154.562,45 | 282.528,79 | 94.016,34 | 239.017,00 | 2.543.848,72 | 1.642.202,00 |
| DEDUÇÕES (II) | 565,56 | 194,50 | 374,65 | 967,56 | 3.651,26 | 244,29 | 33.447,14 | 18.650,00 |
| Contrib. para o Plano de Previdência do Servidor | 341,11 | 7.474,78 | 6.473,23 | 4.654,46 | 4.684,45 | 3.821,29 | 33.447,14 | 18.650,00 |
| Compensação Financ. entre Regimes Previd. | 238.801,71 | 228.718,30 | 183.221,77 | 184.082,78 | 211.153, | | | |

Prefeitura Municipal de Campo Bonito - PR
 Relatório Resumido da Execução Orçamentária
Demonstrativo Simplificado do Relatório Resumido da Execução Orçamentária
 Orçamentos Fiscal e da Seguridade Social
 Janeiro a Abril 2016/Bimestre Março-Abril

| BALANÇO ORÇAMENTÁRIO | | Até o bimestre | | |
|--|--|----------------------------------|--------------------------|---------------|
| RECEITAS | | | | |
| Previsão Inicial da Receita | | 18.236.000,00 | | |
| Previsão Atualizada da Receita | | 18.236.000,00 | | |
| Receitas Realizadas | | 5.702.253,64 | | |
| Déficit Orçamentário | | | | |
| Saldos de Exercícios Anteriores(Utilizados para Créditos Adicionais) | | 98.844,16 | | |
| DESPESAS | | | | |
| Dotação Inicial | | 18.236.000,00 | | |
| Créditos Adicionais | | 1.530.759,50 | | |
| Dotação Atualizada | | 19.766.759,50 | | |
| Despesas Empenhadas | | 5.466.433,93 | | |
| Despesas Liquidadas | | 5.052.465,17 | | |
| Despesas Pagas | | 4.387.070,92 | | |
| Superávit Orçamentário | | 649.788,47 | | |
| DESPESAS POR FUNÇÃO/SUBFUNÇÃO | | | | |
| Até o bimestre | | | | |
| Despesas Empenhadas | | 5.466.433,93 | | |
| Despesas Liquidadas | | 5.052.465,17 | | |
| RECEITA CORRENTE LÍQUIDA - RCL | | | | |
| Até o bimestre | | | | |
| Receita Corrente Líquida | | 16.408.882,78 | | |
| RECEITAS E DESPESAS DOS REGIMES DE PREVIDÊNCIA | | | | |
| Até o bimestre | | | | |
| Regime Próprio de Previdência Social dos Servidores Públicos | | | | |
| Receitas Previdenciárias Realizadas(IV) | | 0,00 | | |
| Despesas Previdenciárias Liquidadas(V) | | 0,00 | | |
| Resultado Previdenciário (IV)-(V) | | 0,00 | | |
| RESULTADOS NOMINAL E PRIMÁRIO | | | | |
| | Meta Fixada no Anexo de Metas Fiscais da LOO | Resultado Apurado Até o Bimestre | % em Relação a Meta | |
| | (a) | (b) | (b/a) | |
| Resultado Nominal | 0,00 | -221.380,58 | | |
| Resultado Primário | 0,00 | 651.381,66 | | |
| RESTOS A PAGAR POR PODER E MINISTÉRIO PÚBLICO | | | | |
| | Inscrição | Cancelamento até o bimestre | Pagamento até o bimestre | Saldo a Pagar |
| RESTOS A PAGAR PROCESSADOS | | | | |
| Poder Executivo | 11.242,30 | 0,00 | 0,00 | 11.242,30 |
| Poder Legislativo | 0,00 | 0,00 | 0,00 | 0,00 |
| RESTOS A PAGAR NÃO-PROCESSADOS | | | | |
| Poder Executivo | 1.676.547,99 | 0,00 | 66.308,15 | 1.610.239,84 |
| Poder Legislativo | 0,00 | 0,00 | 0,00 | 0,00 |
| TOTAL | 1.687.790,29 | 0,00 | 66.308,15 | 1.621.482,14 |

Prefeitura Municipal de Campo Bonito - PR
 Relatório Resumido da Execução Orçamentária
Demonstrativo do Resultado Primário
 Orçamentos Fiscal e da Seguridade Social
 Janeiro a Abril 2016/Bimestre Março-Abril

| BALANÇO ORÇAMENTÁRIO | | Até o bimestre | |
|--|--|----------------------|-----------|
| RECEITAS PRIMÁRIAS | | | |
| RECEITAS PRIMÁRIAS CORRENTES(I) | | 16.685.290,00 | |
| RECEITA TRIBUTÁRIA | | 737.700,00 | |
| IPTU | | 30.500,00 | |
| ISS | | 190.500,00 | |
| ITBI | | 232.000,00 | |
| IRRF | | 154.000,00 | |
| Outras Receitas Tributárias | | 130.700,00 | |
| Receita de Contribuição | | 50.200,00 | |
| Receita Previdenciária | | - | |
| Outras Contribuições | | 50.200,00 | |
| Receita Patrimonial Líquida | | - | |
| Receita Patrimonial | | 100.710,00 | |
| (-)Aplicações Financeiras | | 100.710,00 | |
| Transferências Correntes | | 15.872.340,00 | |
| Cota-Parte do FPM | | 7.362.000,00 | |
| Cota-Parte do IPVA | | 320.000,00 | |
| Cota-Parte do ICMS | | 4.868.298,00 | |
| Convênios | | - | |
| Outras Transferências Correntes | | 3.322.042,00 | |
| Demais Receitas Correntes | | 25.050,00 | |
| Divida Ativa | | 7.000,00 | |
| Diversas Receitas Correntes | | 18.050,00 | |
| RECEITAS DE CAPITAL(II) | | - | |
| Operações de Crédito(III) | | - | |
| Amortização de Empréstimos(IV) | | - | |
| Alienação de Bens(V) | | - | |
| Transferências de Capital | | - | |
| Convênios | | - | |
| Outras Transferências de Capital | | - | |
| Outras Receitas de Capital | | - | |
| RECEITAS PRIMÁRIAS DE CAPITAL(VI)=(II-III-IV-V) | | - | |
| RECEITA PRIMÁRIA TOTAL(VII)=(I+VI) | | 16.685.290,00 | |
| DESPESAS PRIMÁRIAS | | | |
| DESPESAS CORRENTES(VIII) | | 14.976.565,50 | |
| Pessoal e Encargos Sociais | | 7.965.384,00 | |
| Juros e Encargos da Dívida(IX) | | 78.000,00 | |
| Outras Despesas Correntes | | 6.933.181,50 | |
| DESPESAS DE CAPITAL(XI) | | 2.125.194,00 | |
| Investimentos | | 2.025.694,00 | |
| Inversões Financeiras | | - | |
| Concessão de Empréstimos(XII) | | - | |
| Aquisição Título de Capital Integralizado(XIII) | | - | |
| Demais Inversões Financeiras | | - | |
| Amortização da Dívida(XIV) | | 99.500,00 | |
| DESPESAS PRIMÁRIAS DE CAPITAL(XV)=(XI-XII-XIII-XIV) | | 2.025.694,00 | |
| RESERVA DE CONTINGÊNCIA(XVI) | | 115.000,00 | |
| RESERVA DO RPPS(XVII) | | - | |
| DESPESA PRIMÁRIA TOTAL(XVIII)=(X+XV+XVI+XVII) | | 17.039.259,50 | |
| RESULTADO PRIMÁRIO(XIX)=(VII-XVIII) | | -353.969,50 | |
| SALDOS DE EXERCÍCIOS ANTERIORES | | | |
| | | | 98.844,16 |
| DISCRIMINAÇÃO DA META FISCAL | | | |
| META DE RESULTADO PRIMÁRIO FIXADA NO ANEXO DE METAS FISCAIS DA LOO P/O | | | - |
| EXERCÍCIO DE REFERÊNCIA | | | |

Fonte: PRONIM RF - Responsabilidade Fiscal, 24/Mai/2016, 08h e 53m.

| BALANÇO ORÇAMENTÁRIO | | Até o bimestre | |
|---|-------------------------------------|---|---------------------------|
| DESPESAS COM MANUTENÇÃO E DESENVOLVIMENTO DE ENSINO | | | |
| | Valor Apurado Até o Bimestre | Limite Constitucional Anual % Mínimo a Aplicar no Exercício | % Aplicado Até o Bimestre |
| Mínimo Anual de 25% das Receitas de Impostos na Manutenção e Desenvolvimento do Ensino | 1.092.009,96 | 25% | 22,77 |
| Mínimo Anual de 60% do FUNDEB na Remuneração do Magistério com Ensino Fundamental e Médio | | | |
| Mínimo Anual de 60% do FUNDEB na Remuneração do Magistério com Ensino Infantil e Ensino Fundamental | 523.502,01 | 60% | 84,33 |
| RECEITAS DE OPERAÇÕES DE CRÉDITO E DESPESAS DE CAPITAL | | | |
| | Valor apurado até o bimestre | Saldo Não Realizado | |
| Receitas de Operações de Crédito | | 0,00 | 0,00 |
| Despesa de Capital Líquida | | 426.574,80 | 1.733.619,20 |
| PROJEÇÃO ATUARIAL DOS REGIMES DE PREVIDÊNCIA | | | |
| | Exercício | 10º Exercício | 20º Exercício |
| Regime Próprio de Previdência Social dos Servidores Públicos | | | |
| Receitas Previdenciárias (IV) | 0,00 | 0,00 | 0,00 |
| Despesas Previdenciárias (V) | 0,00 | 0,00 | 0,00 |
| Resultado Previdenciário (IV-V) | 0,00 | 0,00 | 0,00 |
| RECEITA DA ALIENAÇÃO DE ATIVOS E APLICAÇÃO DOS RECURSOS | | | |
| | Valor apurado até o bimestre | Saldo a Realizar | |
| Receita de Capital Resultante da Alienação de Ativos | | 0,00 | 0,00 |
| Aplicação dos Recursos da Alienação de Ativos | | 0,00 | 0,00 |
| DESPESAS COM AÇÕES E SERVIÇOS PÚBLICOS DE SAÚDE | | | |
| | Valor Apurado Até o Bimestre | Limite Constitucional Anual | |
| | | % Mínimo a Aplicar no exercício | % Aplicado Até o Bimestre |
| Despesas Próprias com Ações e Serviços Públicos de Saúde | 1.252.796,20 | 15% | 26,12 |
| DESPESAS DE CARÁTER CONTINUADO DERIVADAS DE PPP | | | |
| | Valor Apurado no Exercício Corrente | | |
| Total das Despesas/RCL (%) | | | |

HOMOLOGAÇÃO

Terdo em vista os procedimentos nesta licitação, estão em conformidade com o Edital, fica homologado o julgamento proferido pelo Pregoeiro sobre a Licitação na modalidade de Pregão nº 36/2016, que tem por objeto (Registro de preços para futuras e eventuais aquisições de materiais e equipamentos de informática afim de atender as necessidades da Administração Municipal (o registro de preços será pelo período de 12 meses), em favor do(s) proponente(s) abaixo relacionado(s), tudo conforme o constante no processo.

| PROFONENTE(S) | CNPJ | VALOR R\$ |
|--|--------------------|-----------|
| LEODENIR ROMANI ME / NETCEU | 01.510.586/0001-05 | 54.360,00 |
| FRANCILEY HOFFELDER - ME - INFOTEC INFORMATICA | 07.052.043/0001-60 | 58.392,50 |
| C A DE OLIVEIRA ELETRONICOS | 07.423.207/0001-18 | 37.435,00 |
| ROMAZE IND. E COM. DE COMPUTADORES LTDA - EPP | 07.315.550/0001-49 | 84.640,00 |
| TOLEMICRO INFORMATICA LTDA - ME | 03.655.680/0001-70 | 46.585,00 |
| TWISTER COMERCIO E SERVIÇOS LTDA - ME | 07.505.955/0001-40 | 69.682,60 |

VALOR TOTAL DO PROCESSO R\$ 351.095,10 PAÇO MUNICIPAL, aos 20/05/2016

JAIME LUIS BASSO
 Prefeito Municipal

Prefeitura Municipal de Campo Bonito-PR
 Relatório Resumido da Execução Orçamentária
Demonstrativo do Resultado Primário
 Orçamentos Fiscal e da Seguridade Social
 Janeiro a Abril 2016/Bimestre Março-Abril

| BALANÇO ORÇAMENTÁRIO | | Até o bimestre | |
|--|--|----------------------|-----------|
| RECEITAS PRIMÁRIAS | | | |
| RECEITAS PRIMÁRIAS CORRENTES(I) | | 16.685.290,00 | |
| RECEITA TRIBUTÁRIA | | 737.700,00 | |
| IPTU | | 30.500,00 | |
| ISS | | 190.500,00 | |
| ITBI | | 232.000,00 | |
| IRRF | | 154.000,00 | |
| Outras Receitas Tributárias | | 130.700,00 | |
| Receita de Contribuição | | 50.200,00 | |
| Receita Previdenciária | | - | |
| Outras Contribuições | | 50.200,00 | |
| Receita Patrimonial Líquida | | - | |
| Receita Patrimonial | | 100.710,00 | |
| (-)Aplicações Financeiras | | 100.710,00 | |
| Transferências Correntes | | 15.872.340,00 | |
| Cota-Parte do FPM | | 7.362.000,00 | |
| Cota-Parte do IPVA | | 320.000,00 | |
| Cota-Parte do ICMS | | 4.868.298,00 | |
| Convênios | | - | |
| Outras Transferências Correntes | | 3.322.042,00 | |
| Demais Receitas Correntes | | 25.050,00 | |
| Divida Ativa | | 7.000,00 | |
| Diversas Receitas Correntes | | 18.050,00 | |
| RECEITAS DE CAPITAL(II) | | - | |
| Operações de Crédito(III) | | - | |
| Amortização de Empréstimos(IV) | | - | |
| Alienação de Bens(V) | | - | |
| Transferências de Capital | | - | |
| Convênios | | - | |
| Outras Transferências de Capital | | - | |
| Outras Receitas de Capital | | - | |
| RECEITAS PRIMÁRIAS DE CAPITAL(VI)=(II-III-IV-V) | | - | |
| RECEITA PRIMÁRIA TOTAL(VII)=(I+VI) | | 16.685.290,00 | |
| DESPESAS PRIMÁRIAS | | | |
| DESPESAS CORRENTES(VIII) | | 14.976.565,50 | |
| Pessoal e Encargos Sociais | | 7.965.384,00 | |
| Juros e Encargos da Dívida(IX) | | 78.000,00 | |
| Outras Despesas Correntes | | 6.933.181,50 | |
| DESPESAS DE CAPITAL(XI) | | 2.125.194,00 | |
| Investimentos | | 2.025.694,00 | |
| Inversões Financeiras | | - | |
| Concessão de Empréstimos(XII) | | - | |
| Aquisição Título de Capital Integralizado(XIII) | | - | |
| Demais Inversões Financeiras | | - | |
| Amortização da Dívida(XIV) | | 99.500,00 | |
| DESPESAS PRIMÁRIAS DE CAPITAL(XV)=(XI-XII-XIII-XIV) | | 2.025.694,00 | |
| RESERVA DE CONTINGÊNCIA(XVI) | | 115.000,00 | |
| RESERVA DO RPPS(XVII) | | - | |
| DESPESA PRIMÁRIA TOTAL(XVIII)=(X+XV+XVI+XVII) | | 17.039.259,50 | |
| RESULTADO PRIMÁRIO(XIX)=(VII-XVIII) | | -353.969,50 | |
| SALDOS DE EXERCÍCIOS ANTERIORES | | | |
| | | | 98.844,16 |
| DISCRIMINAÇÃO DA META FISCAL | | | |
| META DE RESULTADO PRIMÁRIO FIXADA NO ANEXO DE METAS FISCAIS DA LOO P/O | | | - |
| EXERCÍCIO DE REFERÊNCIA | | | |

Fonte: PRONIM RF - Responsabilidade Fiscal, 24/Mai/2016, 08h e 38m.

| BALANÇO ORÇAMENTÁRIO | | Até o bimestre | |
|--|--|----------------------|-----------|
| DESPESAS PRIMÁRIAS | | | |
| DESPESAS CORRENTES(VIII) | | 14.976.565,50 | |
| Pessoal e Encargos Sociais | | 7.965.384,00 | |
| Juros e Encargos da Dívida(IX) | | 78.000,00 | |
| Outras Despesas Correntes | | 6.933.181,50 | |
| DESPESAS DE CAPITAL(XI) | | 2.125.194,00 | |
| Investimentos | | 2.025.694,00 | |
| Inversões Financeiras | | - | |
| Concessão de Empréstimos(XII) | | - | |
| Aquisição Título de Capital Integralizado(XIII) | | - | |
| Demais Inversões Financeiras | | - | |
| Amortização da Dívida(XIV) | | 99.500,00 | |
| DESPESAS PRIMÁRIAS DE CAPITAL(XV)=(XI-XII-XIII-XIV) | | 2.025.694,00 | |
| RESERVA DE CONTINGÊNCIA(XVI) | | 115.000,00 | |
| RESERVA DO RPPS(XVII) | | - | |
| DESPESA PRIMÁRIA TOTAL(XVIII)=(X+XV+XVI+XVII) | | 17.039.259,50 | |
| RESULTADO PRIMÁRIO(XIX)=(VII-XVIII) | | -353.969,50 | |
| SALDOS DE EXERCÍCIOS ANTERIORES | | | |
| | | | 98.844,16 |
| DISCRIMINAÇÃO DA META FISCAL | | | |
| META DE RESULTADO PRIMÁRIO FIXADA NO ANEXO DE METAS FISCAIS DA LOO P/O | | | - |
| EXERCÍCIO DE REFERÊNCIA | | | |

MUNICÍPIO DE CEU AZUL

CONTRATO Nº 26/2016 de 13/05/2016 - Ref. Pregão nº 34/2016
 CONTRATANTE: MUNICÍPIO DE CEU AZUL
 CONTRATADORA(A): GENTE SEGURADORA S/A
 OBJETO: Contratação de seguro para frota de veículos, caminhões e ônibus da Administração Municipal, para o período de 12 (doze) meses, conforme relação de veículos constantes em anexo ao Edital
 VALOR: R\$ 39.680,00 (trinta e nove mil seiscentos e oitenta reais)
 PRAZO VIGÊNCIA: 12/05/2017
 DOTAÇÃO ORÇAMENTÁRIA:

| DOTAÇÃO | VALOR | DESCRIÇÃO |
|-------------|-------|---|
| 33995600200 | 1.899 | SEG. ROS DE VEICULOS DA SAU DE PUBLICA |
| 33995600300 | 1.868 | SEG. ROS DE VEICULOS DE FLETA PUBLICOS |
| 33995600300 | 1.868 | SEG. ROS DE FROTA DE VEICULOS PUBLICOS |
| 33995600300 | 1.790 | SEG. ROS DE VEICULOS DE FLETA PUBLICOS |
| 33995600300 | 1.852 | SEG. ROS DE VEICULOS DE FLETA PUBLICOS |
| 33995600300 | 1.927 | SEG. ROS DE VEICULOS DE FLETA PUBLICOS |
| 33995600400 | 2.051 | SEG. ROS DE VEICULOS DO TRANSPORTE ESCOLA |
| 33995600300 | 2.154 | SEG. ROS DE VEICULOS DE FLETA PUBLICOS |
| 33995600300 | 2.738 | SEG. ROS DE VEICULOS DE FLETA PUBLICOS |
| 33995600300 | 2.296 | SEG. ROS DE VEICULOS DE FLETA PUBLICOS |
| 33995 | | |

Prefeitura Municipal de Campo Bonito - PR
Relatório Resumido da Execução Orçamentária
Demonstrativo das Receitas e Despesas com Manutenção e Desenvolvimento do Ensino - MDE
Orçamentos Fiscal e da Seguridade Social
Janeiro a Abril 2016/Bimestre Março-Abril

RREO - ANEXO VIII(LDB, art. 72) R\$ 1,00

| RECEITA RESULTANTE DE IMPOSTOS (caput do art. 212 da Constituição) | PREVISÃO INICIAL | PREVISÃO ATUALIZADA (a) | RECEITAS REALIZADAS | |
|--|------------------|-------------------------|---------------------|------------------|
| | | | Até o Bimestre (b) | % (c)=(b)/a)x100 |
| 1-RECEITAS DE IMPOSTOS | 677.850,00 | 677.850,00 | 141.085,31 | 20,81 |
| 1.1- Receita Resultante do Imposto sobre a Propriedade Predial e Territorial Urbana - IPTU | 43.200,00 | 43.200,00 | 19.121,31 | 44,26 |
| 1.1.1-IPTU | 30.500,00 | 30.500,00 | 25.181,29 | 82,56 |
| 1.1.2-Multas, Juros de Mora e Outros Encargos do IPTU | 5.100,00 | 5.100,00 | 297,24 | 5,83 |
| 1.1.3-Dívida Ativa do IPTU | 4.100,00 | 4.100,00 | 1.015,54 | 24,77 |
| 1.1.4-Multas, Juros de Mora, Atualização Monetária e Outros Encargos da Dívida Ativa do IPTU | 3.500,00 | 3.500,00 | 519,60 | 14,85 |
| 1.1.5-(-) Deduções da Receita do IPTU | - | - | 7.892,96 | - |
| 1.2- Receita Resultante do Imposto sobre Transmissão Inter Vivos - ITBI | 290.000,00 | 290.000,00 | 28.957,22 | 9,99 |
| 1.2.1-ITBI | 290.000,00 | 290.000,00 | 28.957,22 | 9,99 |
| 1.2.2-Multas, Juros de Mora e Outros Encargos do ITBI | - | - | - | - |
| 1.2.3-Dívida Ativa do ITBI | - | - | - | - |
| 1.2.4-Multas, Juros de Mora, Atualização Monetária e Outros Encargos da Dívida Ativa do ITBI | - | - | - | - |
| 1.2.5-(-) Deduções da Receita do ITBI | - | - | - | - |
| 1.3- Receita Resultante do Imposto sobre Serviços de Qualquer Natureza - ISS | 190.650,00 | 190.650,00 | 44.115,15 | 23,14 |
| 1.3.1-ISS | 190.500,00 | 190.500,00 | 42.357,31 | 22,23 |
| 1.3.2-Multas, Juros de Mora e Outros Encargos do ISS | 150,00 | 150,00 | 23,11 | 15,41 |
| 1.3.3-Dívida Ativa do ISS | - | - | 1.750,00 | - |
| 1.3.4-Multas, Juros de Mora, Atualização Monetária e Outros Encargos da Dívida Ativa do ISS | - | - | - | - |
| 1.3.5-(-) Deduções da Receita do ISS | - | - | 15,28 | - |
| 1.4- Receita Resultante do Imposto de Renda Retido na Fonte - IRRF | 154.000,00 | 154.000,00 | 48.891,63 | 31,75 |
| 1.4.1-IRRF | 154.000,00 | 154.000,00 | 48.891,63 | 31,75 |
| 1.4.2-Multas, Juros de Mora e Outros Encargos do IRRF | - | - | - | - |
| 1.4.3-Dívida Ativa do IRRF | - | - | - | - |
| 1.4.4-Multas, Juros de Mora, Atualização Monetária e Outros Encargos da Dívida Ativa do IRRF | - | - | - | - |
| 1.4.5-(-) Deduções da Receita do IRRF | - | - | - | - |
| 1.5- Receita Resultante do Imposto Territorial Rural - ITR (CF, art. 153 §4º, inciso II) | - | - | - | - |
| 1.5.1-ITR | - | - | - | - |
| 1.5.2-Multas, Juros de Mora e Outros Encargos do ITR | - | - | - | - |
| 1.5.3-Dívida Ativa do ITR | - | - | - | - |
| 1.5.4-Multas, Juros de Mora, Atualização Monetária e Outros Encargos da Dívida Ativa do ITR | - | - | - | - |
| 1.5.5-(-) Deduções da Receita do ITR | - | - | - | - |

RREO - ANEXO VIII(LDB, art. 72) R\$ 1,00

| RECEITA RESULTANTE DE IMPOSTOS (caput do art. 212 da Constituição) | PREVISÃO INICIAL | PREVISÃO ATUALIZADA (a) | RECEITAS REALIZADAS | |
|--|------------------|-------------------------|---------------------|------------------|
| | | | Até o Bimestre (b) | % (c)=(b)/a)x100 |
| 2-RECEITAS DE TRANSFERÊNCIAS CONSTITUCIONAIS E LEGAIS | 16.010.872,50 | 16.010.872,50 | 4.654.428,84 | 29,07 |
| 2.1-Cota-Parte FPM | 9.202.500,00 | 9.202.500,00 | 2.538.409,70 | 27,58 |
| 2.1.1-Parcela referente à CF, art. 150, I, alínea b | 9.202.500,00 | 9.202.500,00 | 2.538.409,70 | 27,58 |
| 2.1.2-Parcela referente à CF, art. 150, I, alínea d | - | - | - | - |
| 2.1.3-Parcela referente à CF, art. 150, I, alínea e | - | - | - | - |
| 2.2-Cota-Parte ICMS | 6.085.372,50 | 6.085.372,50 | 1.706.356,15 | 28,04 |
| 2.3-ICMS-Desoneração - L.C. nº 87/1996 | 60.000,00 | 60.000,00 | 13.335,01 | 22,23 |
| 2.4-Cota-Parte IPI Exportação | 68.000,00 | 68.000,00 | 24.937,31 | 36,67 |
| 2.5-Cota-Parte ITR | 195.000,00 | 195.000,00 | 94.508,38 | 48,47 |
| 2.6-Cota-Parte IPVA | 400.000,00 | 400.000,00 | 276.872,29 | 69,22 |
| 2.7-Cota-Parte IOF-Dano | - | - | - | - |
| 3-TOTAL DAS RECEITAS DE IMPOSTOS (1+2) | 16.888.722,50 | 16.888.722,50 | 4.795.514,15 | 28,74 |

RREO - ANEXO VIII(LDB, art. 72) R\$ 1,00

| RECEITAS ADICIONAIS PARA FINANCIAMENTO DO ENSINO | PREVISÃO INICIAL | PREVISÃO ATUALIZADA (a) | RECEITAS REALIZADAS | |
|---|------------------|-------------------------|---------------------|------------------|
| | | | Até o Bimestre (b) | % (c)=(b)/a)x100 |
| 4- RECEITA DA APLICAÇÃO FINANCEIRA DE OUTROS RECURSOS DE IMPOSTOS VINCULADOS AO ENSINO | - | - | - | - |
| 5- RECEITA DE TRANSFERÊNCIAS DO FUNDE | 221.880,00 | 221.880,00 | 110.954,90 | 50,01 |
| 5.1 - Transferências do Salário-Educação | 175.000,00 | 175.000,00 | 63.661,80 | 36,04 |
| 5.2 - Transferências Diretas - PDDE | - | - | - | - |
| 5.3 - Transferências Diretas - PNAE | - | - | - | - |
| 5.4 - Transferências Diretas - PNAE | - | - | - | - |
| 5.5 - Outras Transferências do FUNDE | 46.880,00 | 46.880,00 | 47.293,10 | 101,01 |
| 5.6 - Aplicação Financeira dos Recursos do FUNDE | 500,00 | 500,00 | 115,88 | 23,18 |
| 6- RECEITA DE TRANSFERÊNCIAS DE CONVÊNIO | - | - | 30.616,91 | - |
| 6.1 - Transferências de Convênios | - | - | 30.616,91 | - |
| 6.2 - Aplicação Financeira dos Recursos de Convênios | - | - | - | - |
| 7- RECEITA DE OPERAÇÕES DE CRÉDITO | - | - | - | - |
| 8- OUTRAS RECEITAS PARA FINANCIAMENTO DO ENSINO | - | - | - | - |
| 9- TOTAL DAS RECEITAS ADICIONAIS PARA FINANCIAMENTO DO ENSINO (4+5+6+7+8) | 221.880,00 | 221.880,00 | 140.971,81 | 63,54 |

RREO - ANEXO VIII(LDB, art. 72) R\$ 1,00

| RECEITAS DO FUNDEB | PREVISÃO INICIAL | PREVISÃO ATUALIZADA (a) | RECEITAS REALIZADAS | |
|---|------------------|-------------------------|---------------------|------------------|
| | | | Até o Bimestre (b) | % (c)=(b)/a)x100 |
| 10- RECEITAS DESTINADAS AO FUNDEB | 3.202.174,50 | 3.202.174,50 | 930.885,75 | 29,07 |
| 10.1 - Cota-Parte FPM Destinada ao FUNDEB (4% de 2.1.1) | 1.840.500,00 | 1.840.500,00 | 507.681,84 | 27,58 |
| 10.2 - Cota-Parte ICMS Destinada ao FUNDEB (4% de 2.2) | 1.217.074,50 | 1.217.074,50 | 341.273,15 | 28,04 |
| 10.3 - ICMS-Desoneração Destinada ao FUNDEB (4% de 2.3) | 12.000,00 | 12.000,00 | 2.666,99 | 22,22 |
| 10.4 - Cota-Parte IPI Exportação Destinada ao FUNDEB (4% de 2.4) | 13.600,00 | 13.600,00 | 4.987,45 | 36,67 |
| 10.5 - Cota-Parte ITR ou ITR Arrecadado Destinado ao FUNDEB (4% de 1.5 + 2.5) | 39.000,00 | 39.000,00 | 18.901,65 | 48,47 |
| 10.6 - Cota-Parte IPVA Destinada ao FUNDEB (4% de 2.6) | 80.000,00 | 80.000,00 | 55.374,65 | 69,22 |
| 11- RECEITAS RECEBIDAS DO FUNDEB | 1.421.440,00 | 1.421.440,00 | 620.767,58 | 43,67 |
| 11.1 - Transferências de Recursos do FUNDEB | 1.421.440,00 | 1.421.440,00 | 620.767,58 | 43,67 |
| 11.2 - Complementação da União ao FUNDEB | - | - | - | - |
| 11.3 - Receita de Aplicação Financeira dos Recursos do FUNDEB | - | - | - | - |
| 12- RESULTADO LÍQUIDO DAS TRANSFERÊNCIAS DO FUNDEB(11.1-10) | -1.780.734,50 | -1.780.734,50 | -310.118,18 | 17,42 |

Página: 4
24/05/2016

Prefeitura Municipal de Campo Bonito - PR
Relatório Resumido da Execução Orçamentária
Demonstrativo das Receitas e Despesas com Manutenção e Desenvolvimento do Ensino - MDE
Orçamentos Fiscal e da Seguridade Social
Janeiro a Abril 2016/Bimestre Março-Abril

RREO - ANEXO VIII(LDB, art. 72) R\$ 1,00

(R) RESULTADO LÍQUIDO DA TRANSFERÊNCIA (12) > 0 = ACRESCIMENTO RESULTANTE DAS TRANSFERÊNCIAS DO FUNDEB
(L) RESULTADO LÍQUIDO DA TRANSFERÊNCIA (12) < 0 = DECRÉSCIMO RESULTANTE DAS TRANSFERÊNCIAS DO FUNDEB

| DESPESAS DO FUNDEB | DOTAÇÃO INICIAL | DOTAÇÃO ATUALIZADA (d) | DESPESAS EMPENHADAS | | DESPESAS LIQUIDADAS | |
|---|-----------------|------------------------|---------------------|------------------|---------------------|------------------|
| | | | Até o Bimestre (e) | % (f)=(e)/d)x100 | Até o Bimestre (g) | % (h)=(g)/d)x100 |
| 13-PAGAMENTO DOS PROFISSIONAIS DO MAGISTÉRIO | 1.552.912,00 | 1.552.912,00 | 523.500,01 | 33,71 | 523.500,01 | 33,71 |
| 13.1-Com Educação Infantil | - | - | - | - | - | - |
| 13.2-Com Ensino Fundamental | 1.552.912,00 | 1.552.912,00 | 523.500,01 | 33,71 | 523.500,01 | 33,71 |
| 14-OUTRAS DESPESAS | - | - | - | - | - | - |
| 14.1-Com Educação Infantil | - | - | - | - | - | - |
| 14.2-Com Ensino Fundamental | - | - | - | - | - | - |
| 15-TOTAL DAS DESPESAS DO FUNDEB(13+14) | 1.552.912,00 | 1.552.912,00 | 523.500,01 | 33,71 | 523.500,01 | 33,71 |
| DEDUÇÕES PARA FINS DE LIMITE DO FUNDEB | | | | | | |
| VALOR | | | | | | |
| 16-RESTOS A PAGAR INSCRITOS NO EXERCÍCIO SEM DISPONIBILIDADE FINANCEIRA DE RECURSOS DO FUNDEB | - | - | - | - | - | - |
| 16.1 - FUNDEB 60% | - | - | - | - | - | - |
| 16.2 - FUNDEB 40% | - | - | - | - | - | - |
| 17-DESPESAS CUSTEADAS COM O SUPERÁVIT FINANCEIRO DO EXERCÍCIO ANTERIOR DO FUNDEB | - | - | - | - | - | - |
| 17.1 - FUNDEB 60% | - | - | - | - | - | - |
| 17.2 - FUNDEB 40% | - | - | - | - | - | - |
| 18-TOTAL DAS DEDUÇÕES CONSIDERADAS PARA FINS DE LIMITE DO FUNDEB (16+17) | - | - | - | - | - | - |
| INDICADORES DO FUNDEB | | | | | | |
| VALOR | | | | | | |
| 19-TOTAL DAS DESPESAS DO FUNDEB PARA FINS DE LIMITE (15 - 18) | - | - | - | - | - | - |
| 19.1-MÍNIMO DE 60% DO FUNDEB VIA REMUNERAÇÃO DO MAGISTÉRIO COM EDUCAÇÃO INFANTIL E ENSINO FUNDAMENTAL (13.1+13.2+17.1+17.2)/111X100% | - | - | - | - | - | - |
| 19.2-MÁXIMO DE 40% EM DESPESA COM MDE, QUE NÃO REMUNERAÇÃO DO MAGISTÉRIO (14.1+14.2+17.1+17.2)/111X100% | - | - | - | - | - | - |
| 19.3-MÁXIMO DE 5% NÃO APLICADO NO EXERCÍCIO (100-(19.1+19.2)/19) | - | - | - | - | - | - |

RREO - ANEXO VIII(LDB, art. 72) R\$ 1,00

CONTROLE DA UTILIZAÇÃO DE RECURSOS NO EXERCÍCIO SUBSEQUENTE

| DESCRIÇÃO | VALOR |
|--|--|
| 20-RECURSOS RECEBIDOS DO FUNDEB EM 2015 QUE NÃO FORAM UTILIZADOS | - |
| 21-DESPESAS CUSTEADAS COM O SALDO DO ITEM 20 ATÉ O 1º TRIMESTRE DE 2016* | - |
| MANUTENÇÃO E DESENVOLVIMENTO DO ENSINO - DESPESAS CUSTEADAS COM A RECEITA RESULTANTE DE IMPOSTOS E RECURSOS DO FUNDEB | |
| RECEITAS COM AÇÕES TÍPICAS DE MDE | PREVISÃO INICIAL / PREVISÃO ATUALIZADA (a) / RECEITAS REALIZADAS (Até o Bimestre (b) / % (c)=(b)/a)x100 |
| 22-IMPOSTOS E TRANSFERÊNCIAS DESTINADAS A MDE (25% de 3)* | 4.172.180,63 / 4.172.180,63 / 1.198.878,34 / 28,74 |
| DESPESAS COM AÇÕES TÍPICAS DE MDE | DOTAÇÃO INICIAL / DOTAÇÃO ATUALIZADA (d) / DESPESAS EMPENHADAS (Até o Bimestre (e) / % (f)=(e)/d)x100 / DESPESAS LIQUIDADAS (Até o Bimestre (g) / % (h)=(g)/d)x100 |
| 23-EDUCAÇÃO INFANTIL | - / - / - / - |
| 23.1-Creche | - / - / - / - |
| 23.1.1-Despesas Custeadas com Recursos do FUNDEB | - / - / - / - |
| 23.1.2-Despesas Custeadas com Outros Recursos de Impostos | - / - / - / - |
| 23.2-Pré-Escola | - / - / - / - |
| 23.2.1-Despesas Custeadas com Recursos do FUNDEB | - / - / - / - |
| 23.2.2-Despesas Custeadas com Outros Recursos de Impostos | - / - / - / - |
| 24-ENSINO FUNDAMENTAL | 2.529.582,00 / 2.529.582,00 / 784.046,36 / 31,00 / 781.891,78 / 30,91 |
| 24.1-Despesas Custeadas com Recursos do FUNDEB | 1.552.912,00 / 1.552.912,00 / 523.500,01 / 33,71 / 523.500,01 / 33,71 |
| 24.2-Despesas Custeadas com Outros Recursos de Impostos | 976.670,00 / 976.670,00 / 260.546,35 / 26,68 / 258.389,77 / 26,46 |
| 25-ENSINO MÉDIO | - / - / - / - |
| 26-ENSINO SUPERIOR | - / - / - / - |
| 27-ENSINO PROFISSIONAL NÃO INTEGRADO AO ENSINO REGULAR | - / - / - / - |
| 28-OUTRAS | 28.000,00 / 28.000,00 / 7.567,35 / 27,03 / 7.567,35 / 27,03 |
| 29-TOTAL DAS DESPESAS COM AÇÕES TÍPICAS DE MDE (23+24+25+26+27+28) | 2.557.582,00 / 2.557.582,00 / 791.613,71 / 30,95 / 789.459,13 / 30,87 |

RREO - ANEXO VIII(LDB, art. 72) R\$ 1,00

DEDUÇÕES/ADIÇÕES CONSIDERADAS PARA FINS DE LIMITE CONSTITUCIONAL

| DESCRIÇÃO | VALOR |
|--|--------------|
| 30-RESULTADO LÍQUIDO DAS TRANSFERÊNCIAS DO FUNDEB (12) | -310.118,18 |
| 31-DESPESAS CUSTEADAS COM A COMPLEMENTAÇÃO DO FUNDEB NO EXERCÍCIO | - |
| 32-RECEITA DE APLICAÇÃO FINANCEIRA DOS RECURSOS DO FUNDEB ATÉ O BIMESTRE + (30)* | - |
| 33-DESPESAS CUSTEADAS COM O SUPERÁVIT FINANCEIRO DO EXERCÍCIO ANTERIOR, DO FUNDEB | - |
| 34-DESPESAS CUSTEADAS COM O SUPERÁVIT FINANCEIRO, DO EXERCÍCIO ANTERIOR DE OUTROS RECURSOS DE IMPOSTOS | - |
| 35-RESTOS A PAGAR INSCRITOS NO EXERCÍCIO SEM DISPONIBILIDADE FINANCEIRA DE RECURSOS DE IMPOSTOS VINCULADOS AO ENSINO 4 | - |
| 36-CANCELAMENTO, NO EXERCÍCIO, DE RESTOS A PAGAR INSCRITOS COM DISPONIBILIDADE FINANCEIRA DE RECURSOS DE IMPOSTOS VINCULADOS AO ENSINO - (4g) | - |
| 37-TOTAL DAS DEDUÇÕES CONSIDERADAS PARA FINS DE LIMITE CONSTITUCIONAL (30+31+32+33+34+35+36) | -310.118,18 |
| 38-TOTAL DAS DESPESAS PARA FINS DE LIMITE (29+34) - (37) | 1.092.009,96 |
| 39-MÍNIMO DE 25% DAS RECEITAS RESULTANTES DE IMPOSTOS F.M. MDE 5 (28)/23X100% | 22,77 |

RREO - ANEXO VIII(LDB, art. 72) R\$ 1,00

OUTRAS INFORMAÇÕES PARA CONTROLE

| OUTRAS DESPESAS CUSTEADAS COM RECEITAS ADICIONAIS PARA FINANCIAMENTO DO ENSINO | DOTAÇÃO INICIAL | DOTAÇÃO ATUALIZADA (d) | DESPESAS EMPENHADAS | | DESPESAS LIQUIDADAS | |
|--|-----------------|------------------------|-----------------------------|------------------|------------------------------|------------------|
| | | | Até o Bimestre (e) | % (f)=(e)/d)x100 | Até o Bimestre (g) | % (h)=(g)/d)x100 |
| 40-DESPESAS CUSTEADAS COM A APLICAÇÃO FINANCEIRA DE OUTROS RECURSOS DE IMPOSTOS VINCULADOS AO ENSINO | - | - | - | - | - | - |
| 41-DESPESAS CUSTEADAS COM A CONTRIBUIÇÃO SOCIAL DO SALÁRIO EDUCAÇÃO | 100.000,00 | 100.000,00 | 51.379,18 | 51,38 | 51.379,18 | 51,38 |
| 42-DESPESAS CUSTEADAS COM OPERAÇÕES DE CRÉDITO | - | - | - | - | - | - |
| 43-DESPESAS CUSTEADAS COM OUTRAS RECEITAS PARA FINANCIAMENTO DO ENSINO | 133.402,00 | 133.402,00 | 18.941,44 | 14,20 | 18.644,44 | 14,00 |
| 44-TOTAL DAS OUTRAS DESPESAS CUSTEADAS COM RECEITAS ADICIONAIS PARA FINANCIAMENTO DO ENSINO (40+41+42+43) | 233.402,00 | 233.402,00 | 70.320,62 | 30,14 | 70.023,62 | 30,04 |
| 45-TOTAL GERAL DAS DESPESAS COM MDE (29+44) | 2.790.984,00 | 2.790.984,00 | 861.934,33 | 30,88 | 859.479,75 | 30,80 |
| RESTOS A PAGAR INSCRITOS COM DISPONIBILIDADE FINANCEIRA DE RECURSOS DE IMPOSTOS VINCULADOS AO ENSINO | | | SALDO ATÉ O BIMESTRE | | CANCELADO EM 2016 (g) | |
| 46-RESTOS A PAGAR DE DESPESAS COM MDE | - | - | - | - | - | - |
| 46.1-EXECUTADAS COM RECURSOS DE IMPOSTOS VINCULADOS AO ENSINO | - | - | - | - | - | - |
| 46.2-EXECUTADAS COM RECURSOS DO FUNDEB | - | - | - | - | - | - |

RREO - ANEXO VIII(LDB, art. 72) R\$ 1,00

FLUXO FINANCEIRO DOS RECURSOS DO FUNDEB

| DESCRIÇÃO | VALOR |
|--|------------|
| 47-SALDO FINANCEIRO EM 31 DE DEZEMBRO DE 2015 | - |
| 48-(-)INGRESSO DE RECURSOS ATÉ O BIMESTRE | 620.767,58 |
| 49-(+)PAGAMENTOS EFETUADOS ATÉ O BIMESTRE | 523.500,01 |
| 49.1-Orçamentário do Exercício | 523.500,01 |
| 49.2-Restos a Pagar | - |
| 50-(+)RECEITA DE APLICAÇÃO FINANCEIRA DOS RECURSOS ATÉ O BIMESTRE | - |
| 51-(=)SALDO FINANCEIRO NO EXERCÍCIO ATUAL | 97.267,57 |

FONTE: PRONIM RF - Responsabilidade Fiscal, 24/Mai/2016, 08h e 43m.

- *Limites mínimos anuais a serem cumpridos no encerramento do exercício.
- *Art. 21, § 2º, (Lei 11.494/2007): "Até 5% dos recursos recebidos à conta dos Fundos, inclusive relativos à complementação da União recebidos nos termos do § 1º do art. 6º desta Lei, poderão ser utilizados no 1º trimestre do exercício imediatamente subsequente, mediante abertura de crédito adicional."
- *Caput do artigo 212 da CF/1988



Município de Lindoeste

E-mail: pm.lindoeste@lindoeste.pr.gov.br
AV. Marechal Cândido Rondon, s/n – Telefax (45) 3237-8000
LINDOESTE - PARANÁ
CEP 85826-000 CNPJ 80.881.915/0001-92

**RESOLUÇÃO NORMATIVA Nº 001/2016,
de 20 de maio de 2016**

O Prefeito Municipal de Lindoeste, Estado do Paraná, no uso de suas atribuições legais estabelecidas pela Resolução Normativa nº 019/2015 do Conselho Nacional das Cidades e considerando o Decreto Municipal nº 056/2016 de 01 de abril de 2016, resolve:

Art. 1º - Aprovar o Regimento da Etapa Municipal da 6ª Conferência Municipal da Cidade, nos termos do Anexo a esta Resolução Normativa.

Art. 2º Esta Resolução entra em vigor na data de sua publicação.

Lindoeste PR, em 20 de maio de 2016.

Silvio de Souza
Prefeito Municipal

REGIMENTO DA 6ª CONFERÊNCIA MUNICIPAL DA CIDADE

**CAPÍTULO I
DOS OBJETIVOS E FINALIDADES**

Art. 1º - São objetivos da 6ª Conferência Municipal das Cidades:

I - propor a interlocução entre os municípios que representam os diversos segmentos: gestores públicos dos três entes federados e a sociedade civil local organizada sobre assuntos relacionados à Política Municipal, Estadual e Nacional de Desenvolvimento Urbano;

II - sensibilizar e mobilizar a sociedade local para o estabelecimento de agendas, metas e planos de ação para enfrentar os problemas existentes no seu município e contribuir com ações comuns com as cidades irmãs no Estado do Paraná e no Brasil.

III - propiciar a participação popular de diversos segmentos da sociedade, considerando as diferenças de gênero, idade, raça, etnia e pessoas com deficiência com participação direta em entidades e segmentos dos poderes públicos em conjunto com os poderes da sociedade civil, organizados para a formulação de proposições e realização de avaliações permanentes na execução da Política Municipal, Estadual e Nacional de Desenvolvimento Urbano e suas áreas estratégicas.

Art. 2º - A 6ª Conferência Municipal da Cidade, convocada pelo Prefeito Municipal, será realizada junto a sede do **CRAS Municipal** no dia **29 de junho de 2016**, a partir das **14:00 horas**, sob os cuidados da Comissão Preparatória e terá as seguintes finalidades:

I - avançar na construção da Política Municipal, Nacional e Estadual de Desenvolvimento Urbano;

II - indicar prioridades de atuação ao Ministério das Cidades e aos órgãos competentes do Estado e Municípios, ligados ao desenvolvimento urbano e rural;

III - realizar balanço dos resultados das deliberações das demais Conferências das Cidades, e dos avanços, dificuldades e desafios na implementação da Política de Desenvolvimento Urbano, em todos os níveis da Federação;

IV - eleger delegados(as) e seus respectivos(as) suplentes para a 6ª Conferência Estadual das Cidades, de acordo com o Regimento Interno Estadual;

V - incentivar a constituição do Conselho Municipal da Cidade, conforme orientação do Conselho Nacional e do Conselho Estadual das Cidades;

**CAPÍTULO II
DO TEMÁRIO**

Art. 3º - A 6ª Conferência Municipal das Cidades terá como temática: "A Função Social da Cidade e da Propriedade", e, como lema: "Cidades Inclusivas, Participativas e Socialmente Justas".

Art. 4º - Os eixos do debate, assim como a metodologia a ser aplicada na 6ª Conferência Municipal das Cidades, serão elaborados pela Comissão Preparatória e apresentada à Coordenação da 6ª Conferência Estadual das Cidades que, após aprová-los, dar-se-á publicidade antes do início da Etapa Municipal.

**CAPÍTULO III
DA ORGANIZAÇÃO E FUNCIONAMENTO**

Art. 5º - A 6ª Conferência Municipal da Cidade é fator indispensável para a participação na Conferência Estadual das Cidades.

§ 1º - A 4ª Conferência Municipal da Cidade tratará de temas de âmbito nacional com enfoque estadual e municipal.

§ 2º - Todos os (as) participantes presentes na 6ª Conferência da Cidade devem reconhecer a precedência das questões conjunturais de âmbito nacional, e atuar sobre elas em caráter avalizador, formulador e propositivo.

Art. 6º - A realização da 6ª Conferência Municipal da Cidade antecede as dos âmbitos estadual e nacional, em consonância com o Regimento e deverá ser amplamente divulgada.

Parágrafo Único - As despesas com a organização geral e com a realização da 6ª Conferência Municipal da Cidade correrão por conta da Prefeitura Municipal.

Art. 7º - A 6ª Conferência Municipal será composta de mesas de debates, painéis, grupos de discussão e plenária.

§ 1º - Nos grupos temáticos, será garantida a participação dos segmentos que compõem a 6ª Conferência Municipal da Cidade.

§ 2º - Os grupos temáticos contarão com um facilitador e um relator, indicados pela Comissão Preparatória Municipal.

§ 3º - Os grupos temáticos escolherão, entre seus participantes um orador;

§ 4º - Nos trabalhos dos grupos não serão tratados temas específicos além daqueles definidos a partir do temário central.

§ 5º - Os grupos temáticos farão um levantamento de propostas de cada tema a ser levado a plenária final para aprovação.

**CAPÍTULO IV
DA ORGANIZAÇÃO E FUNCIONAMENTO
SEÇÃO I**

Art. 8º - A 6ª Conferência Municipal da Cidade será presidida pelo Prefeito Municipal, Sr. **Silvio de Souza** e na sua ausência ou eventual impedimento, pelo seu substituto legal Sr. **David Pereira de Andrade** - Vice Prefeito Municipal.

Art. 9º - A organização e desenvolvimento de suas atividades será coordenada pela Comissão Preparatória Municipal.

Parágrafo Único - A Comissão Preparatória Municipal será composta por 05 (cinco) membros, discriminada no **ANEXO I** deste Regimento, onde consta o nome completo do representante, entidade e segmento a que pertence.

Art. 10º - Compete à **Comissão Preparatória Municipal**:

I - definir o Regimento Municipal, contendo critérios de participação para a Conferência, respeitadas as definições dos Regimentos Estadual e Nacional, bem como a proporcionalidade de distribuição dos segmentos;

II - definir data, local e pauta da Conferência Municipal, devendo estas informações constarem do Regimento, promovendo a discussão e proposição de iniciativas referentes à organização da 6ª Conferência Estadual das Cidades;

III - criar Grupos de Trabalho para mobilização, validação e sistematização quando necessário;

IV - elaborar a proposta de programação da 6ª Conferência Municipal da Cidade;

V - definir número de participantes e forma de participação;

§ 1º - As Comissões Preparatórias Municipais devem enviar as informações dos incisos I e II à Comissão Preparatória Estadual, no máximo, até 10 dias após a convocação da referida Conferência, a fim de validá-la.

§ 2º - As Comissões Preparatórias Municipais devem enviar as mesmas informações à Comissão Executiva Nacional para registro.

§ 3º - O temário da Conferência Municipal deve contemplar o temário nacional e direcionar as propostas para todas as esferas da Federação.

§ 4º - A Comissão Preparatória Municipal deverá produzir um relatório final a ser encaminhado ao Governo Municipal, que promoverá sua publicação e divulgação.

Art. 10 - Os resultados referentes às propostas e aos delegados eleitos para a 6ª Conferência Estadual das Cidades devem ser preenchidas pela Internet através do portal da Conferência Estadual e também remetidos por meio magnético à Comissão Preparatória Estadual e à Comissão-Executiva Nacional, em até 5 dias após a realização das mesmas, para que possam ser consolidadas e sirvam de subsídio às discussões na 6ª Conferência Estadual das Cidades.

**CAPÍTULO V
DOS PARTICIPANTES**

Art.11 - A 6ª Conferência Municipal da Cidade buscará equilíbrio quantitativo dos participantes, nos limites da razoabilidade proporcional a 40% para os Poderes Públicos e 60% para a Sociedade Civil.

Art.12 - Os participantes da 6ª Conferência Municipal da Cidade se distribuirão em duas categorias:

I - **Participantes** com direito a voz e voto, representando órgãos públicos, entidades civis e populares reconhecidos no ato de inscrição da Conferência Municipal.

II - **Observadores(as)** com direito a voz e sem direito a ser votado para delegado ou conselheiro municipal pelo fato de não estar representando nenhuma entidade mas apenas exercendo seu papel de cidadão(ã).

Art. 13 - A representação dos diversos segmentos na 6ª Conferência Municipal da Cidade deve buscar a seguinte composição:

I - gestores, administradores públicos e legislativos – estaduais e municipais: 42,30%;

II - movimentos populares com atuação na área de desenvolvimento urbano: 26,70%;

III - trabalhadores, por suas entidades sindicais com atuação na área de desenvolvimento urbano: 9,90%;

IV - empresários relacionados à produção, fomento e ao financiamento do desenvolvimento urbano: 9,90%;

V - entidades profissionais, acadêmicas e de pesquisa e conselhos profissionais com atuação na área de desenvolvimento urbano: 7%; e;

VI - ONGs com atuação na área de desenvolvimento urbano: 4,20%

§ 1º - As vagas definidas no Inciso I serão assim distribuídas: 5% para o Poder Público Federal; 10% para o Poder Público Estadual e 25% para o Poder Público Municipal.

§ 2º - No caso de haver vacância no percentual de representantes do segmento Poder Público Federal ou Estadual, a mesma deverá ser preenchida pelo Poder Municipal.

§ 3º - A indicação efetuada pelo Poder Público em suas diferentes esferas e poderes deverá priorizar servidores de carreira com relação àqueles comissionados.

§ 4º - O legislativo integrante do inciso I terá a representação de um terço dos(as) delegados(as) correspondentes a cada nível municipal e estadual devendo ser indicado formalmente mediante ofício expedido pela casa legislativa a qual representa.

§ 5º - No caso de haver vacância no percentual de representantes destinado ao Poder Legislativo, a mesma deverá ser preenchida pelo Executivo.

**CAPÍTULO VI
DOS DELEGADOS PARA A CONFERÊNCIA ESTADUAL**

Art. 14 - A 6ª Conferência Municipal da Cidade, elegerá 05 (cinco) delegados(as) e respectivos suplentes para a 6ª Conferência Estadual obedecendo a mesma proporcionalidade por segmento, de acordo com o estabelecido no Anexo II, do Regimento Estadual.

Art. 15 - A escolha dos(as) delegados(as) representantes de cada segmento para a 6ª Conferência Estadual das Cidades será efetuada pelos participantes desta Conferência Municipal em cada um dos segmentos.

Art. 16 - Serão delegados à 6ª Conferência Estadual das Cidades:

I - os(as) delegados(as) municipais indicados pelo poder público municipal executivo e legislativo e;

II - os(as) eleitos(as) na Conferência Municipal por entidades de abrangência municipal com atuação nas áreas de desenvolvimento urbano, indicados(as) pelos diversos segmentos, conforme artigo 13, deste Regimento.

§ 1º - A cada delegado(a) titular eleito(a) será escolhido(a) um(a) suplente correspondente, que será credenciado(a) somente na ausência do(a) titular.

§ 2º - Em caso de dúvidas suscitadas por alguma entidade quanto ao reconhecimento, abrangência e atuação da entidade caberá à Comissão Preparatória Municipal validar ou não a indicação ouvido o segmento respectivo.

**CAPÍTULO VII
DAS DISPOSIÇÕES GERAIS**

Art. 17 - Os casos omissos e conflitantes deverão ser decididos pela Comissão Preparatória Municipal, cabendo recurso à Comissão Estadual Recursal e de Validação, recorável à Comissão Nacional Recursal e de Validação.

ANEXO I

COMISSÃO PREPARATÓRIA MUNICIPAL

| NOME | SEGMENTO | ENTIDADE |
|---------------------------------|-------------------------------------|------------------|
| DENISE FIOREZZI | Poder Público Municipal | Prefeitura |
| EDIANDRA DE BORBA | Poder Público Municipal | Sec. Ação Social |
| DEVAIR ALVES DE SOUZA | Legislativo Municipal | Câmara Municipal |
| LEONI DA SILVA | Sociedade Civil Organizada | ACELIN |
| VANESSA CASSIA ARSEGO DOMINGUES | Organização Não Governamental - ONG | APAE |

ANEXO II

COORDENAÇÃO DA COMISSÃO PREPARATÓRIA DA 6ª CONFERÊNCIA ESTADUAL DAS CIDADES

| NOME | FUNÇÃO | SEGMENTO | ENTIDADE |
|-------------------|-----------------------|-------------------------|--------------|
| CLAUDIO WEBBER | Coordenador Municipal | Poder Público Municipal | Planejamento |
| PATRICIA DA COSTA | Secretária | Poder Público Municipal | Planejamento |

**ANEXO III
DELEGAÇÃO MUNICIPAL PARA A 6ª CONFERÊNCIA ESTADUAL DAS CIDADES**

| MUNICÍPIO | POPULAÇÃO | TOTAL DELEGADOS | SEGMENTOS | | | | | |
|-----------|-----------|-----------------|-------------------|---------------------|-----|------|-----|----------|
| | | | PODER PÚBLICO 40% | SOCIEDADE CIVIL 60% | | | | |
| | | | EXE | LEG | MOV | TRAB | EMP | PESQ/ONG |
| Lindoeste | 5.287 | 5 | 1 | 1 | 1 | | | 2* |

CI-1164842-E16



**Câmara Municipal de Anahy
Estado do Paraná**

EXTRATO DE PORTARIAS DE CONCESSÃO DE DIÁRIAS

EXERCÍCIO/2016

Competência: **Março/2016**

| Portaria | Data | Credor | Objeto | Qtde. | Valor R\$ |
|----------|----------|--|--|----------------------------|------------|
| 331/2016 | 09.03.16 | Servidor Efetivo (Técnico Legislativo) CLEITON DAMASCENO BRAGA | Concessão de 1/2 (MEIA) DIÁRIA PARCIAL ao servidor, em protocolo de Documentos na Justiça Eleitoral em Corbélia e retirada de material gráfico. | 1/2 (meia) DIÁRIA PARCIAL | R\$ 80,00 |
| 332/2016 | 09.03.16 | Servidor Efetivo (Motorista) CLEILTON FERREIRA PINTO | Concessão de 1/2 (MEIA) DIÁRIA PARCIAL ao servidor, em protocolo de Documentos na Receita Federal e entrega de documentos na Caixa Econômica Federal (Regional Cascavel). | 1/2 (meia) DIÁRIA PARCIAL | R\$ 80,00 |
| 335/2016 | 30.03.16 | Vereador VAGNER FERNANDO GUSSON | Concessão de 03 (três) DIÁRIAS INTEGRAL ao vereador, em Audiências com Deputado Estadual JOSÉ CALOS SCHIVINATO nas Secretarias e Órgãos do Governo do Estado, junto com o Prefeito Joacir e Vice-Prefeito. | 03 (três) DIÁRIAS INTEGRAL | R\$ 600,00 |
| 336/2016 | 30.03.16 | Servidor Efetivo (Técnico Legislativo) CLEITON DAMASCENO BRAGA | Concessão de 01 (uma) DIÁRIA INTEGRAL ao servidor, em participação ao encontro promovido pela Escola de Gestão Pública do TCE-PR, com tema "Procedimentos para o Encerramento de Mandatos" realizado em Cascavel-PR no dia 29/03/2016. | 01 (uma) DIÁRIA INTEGRAL | R\$ 160,00 |

Anahy/PR, 29 de MARÇO de 2016

Arilson Batista de Souza
ARILSON BATISTA DE SOUZA
Presidente



**Câmara Municipal de Anahy
Estado do Paraná**

EXTRATO DE PORTARIAS DE CONCESSÃO DE DIÁRIAS

EXERCÍCIO/2016

Competência: **Fevereiro/2016**

| Portaria | Data | Credor | Objeto | Qtde. | Valor R\$ |
|----------|----------|--|--|---------------------------|------------|
| 322/2016 | 02.02.16 | Servidora Efetiva (Contadora) DANIELE BERGAMIN | Concessão de 1/2 (MEIA) DIÁRIA PARCIAL a servidora, Manutenção e instalação de anti-vírus no computador da Contabilidade da empresa Microtec. | 1/2 (meia) DIÁRIA PARCIAL | R\$ 80,00 |
| 323/2016 | 03.02.16 | Servidor Efetivo (Técnico Legislativo) CLEITON DAMASCENO BRAGA | Concessão de 1/2 (MEIA) DIÁRIA PARCIAL ao servidor, validação e entrega de documentos de Certificação Digital e CPF de servidor junto a SERASA. | 1/2 (meia) DIÁRIA PARCIAL | R\$ 80,00 |
| 324/2016 | 03.02.16 | Servidora Efetiva (Contadora) DANIELE BERGAMIN | Concessão de 1/2 (MEIA) DIÁRIA PARCIAL a servidora, validação e entrega de documentos de Certificação Digital e CPF de servidor junto a SERASA. | 1/2 (meia) DIÁRIA PARCIAL | R\$ 80,00 |
| 325/2016 | 11.02.16 | Servidor Efetivo (Técnico Legislativo) CLEITON DAMASCENO BRAGA | Concessão de 1/2 (MEIA) DIÁRIA PARCIAL ao servidor, entrega de Documentos Agência Casa Corbélia e confecção de material gráfico. | 1/2 (meia) DIÁRIA PARCIAL | R\$ 80,00 |
| 326/2016 | 11.02.16 | Vereador/Presidente ARILSON BATISTA DE SOUZA | Concessão de 1/2 (MEIA) DIÁRIA ao vereador, em audiência com o Diretor Presidente da ITAJIPU BINAACIONAL Jorge Samak para apresentação do Projeto de Expo Anahy 2016. | 1/2 (meia) DIÁRIA PARCIAL | R\$ 100,00 |
| 327/2016 | 15.02.16 | Vereador/Presidente ARILSON BATISTA DE SOUZA | Concessão de 03 (três) DIÁRIAS INTEGRAL ao vereador, em audiências em conjunto com o Prefeito JOACIR LAZZARETTI perante os órgãos do Governo do Paraná em Curitiba, com representação parlamentar dos deputados estaduais SCHIVINATO e PARANHOS. | 3 (três) DIÁRIAS INTEGRAL | R\$ 600,00 |

Anahy/PR, 28 de fevereiro de 2016

Arilson Batista de Souza
ARILSON BATISTA DE SOUZA
Presidente



**Câmara Municipal de Anahy
Estado do Paraná**

EXTRATO DE PORTARIAS DE CONCESSÃO DE DIÁRIAS

EXERCÍCIO/2016

Competência: **Abril/2016**

| Portaria | Data | Credor | Objeto | Qtde. | Valor R\$ |
|----------|----------|--|--|---------------------------|------------|
| 337/2016 | 01.04.16 | Servidor Efetivo (Técnico Legislativo) CLEITON DAMASCENO BRAGA | Concessão de 1/2 (MEIA) DIÁRIA PARCIAL ao servidor, para acompanhamento de reparos na fiação e pintura do Veículo VECTRA - Placa ATY-8144 de uso do Legislativo e procedimentos de coberta da Agência da Seguradora Sulamérica. | 1/2 (meia) DIÁRIA PARCIAL | R\$ 80,00 |
| 338/2016 | 13.04.16 | Servidor Efetivo (Motorista) CLEILTON FERREIRA PINTO | Concessão de 1/2 (meia) DIÁRIA PARCIAL ao servidor, em viagem com contadora da Câmara na Receita Federal e retirada de material gráfico. | 1/2 (meia) DIÁRIA PARCIAL | R\$ 80,00 |
| 340/2016 | 14.04.16 | Servidor Efetivo (Técnico Legislativo) CLEITON DAMASCENO BRAGA | Concessão de 1/2 (MEIA) DIÁRIA PARCIAL ao servidor, para protocolo de resposta de RECOMENDAÇÃO do Ministério Público da Comarca de Corbélia/PR. | 1/2 (meia) DIÁRIA PARCIAL | R\$ 80,00 |
| 341/2016 | 14.04.16 | Vereador/Presidente ARILSON BATISTA DE SOUZA | Concessão de 1/2 (MEIA) DIÁRIA PARCIAL ao VEREADOR, para audiência e protocolo de Ofícios com Superintendente Regional de Cascavel do DER e Coordenador do Região Metropolitana Oeste, para discutir sobre ações de melhorias na PR-474 (Anahy à Ouro Verde) | 1/2 (meia) DIÁRIA PARCIAL | R\$ 100,00 |

Anahy/PR, 29 de ABRIL de 2016.

Arilson Batista de Souza
ARILSON BATISTA DE SOUZA
Presidente

CI-1164865-E16

ESTADO DO PARANÁ
MUNICÍPIO DE SÃO MIGUEL DO IGUAÇU

EXTRATO DE PUBLICAÇÃO

São Miguel do Iguaçu, de 24 de maio de 2016.

DECRETO Nº138/2016, de 01 de abril de 2016. Exonera Cargo em Comissão de Diretor do Departamento de Compras e Patrimônio, CC3, e dá outras providências.

DECRETO Nº139/2016, de 01 de abril de 2016. Exonera Cargo em Comissão de Coordenador de Nota do Produtor Rural, CC-9, e dá outras providências.

DECRETO Nº140/2016, de 01 de abril de 2016. Nomeia Cargo em Comissão de Diretor do Departamento de Compras e Patrimônio, CC3, e dá outras providências.

DECRETO Nº141/2016, de 01 de abril de 2016. Nomeia Cargo em Comissão de Coordenador de Nota do Produtor Rural, CC-9, e dá outras providências.

DECRETO Nº142/2016, de 01 de abril de 2016. Exonera Secretário Municipal de Agricultura e dá outras providências.

DECRETO Nº143/2016, de 01 de abril de 2016. Exonera Cargo em Comissão de Chefe do Distrito Administrativo de Santa Rosa do Ocoi, CC8, e dá outras providências.

DECRETO Nº144/2016, de 01 de abril de 2016. Dispõe sobre a nomeação de pessoal, aprovados no Teste Seletivo Municipal, e dá outras providências.

DECRETO Nº145/2016, de 01 de abril de 2016. Dispõe sobre a nomeação de WILSON LUIZ SPERFELD, aprovado em concurso público municipal, no Cargo de DENTISTA, e dá outras providências.

DECRETO Nº146/2016, de 01 de abril de 2016. Exonera Cargo em Comissão de Assessor de Infraestrutura Rodoviária, símbolo CC-2, e dá outras providências.

DECRETO Nº135/2016, de 30 de março de 2016. Dispõe sobre a caracterização do Lote Urbano nº 17 da Quadra nº 30 e subdivisão em Lotes Urbanos nºs 17-A e 17-B - Perímetro Urbano da Sede - Município de São Miguel do Iguaçu/PR.

DECRETO Nº137/2016, de 31 de março de 2016. Dispõe sobre a caracterização da subdivisão da chácara nº 22-F em chácaras nºs 22-F-1 e 22-F-2, situadas no Perímetro Urbano de São Miguel do Iguaçu/PR e dá outras providências.

DECRETO Nº148/2016, de 5 de abril de 2016. Abre crédito adicional suplementar.

DECRETO Nº149/2016, de 5 de abril de 2016. Abre crédito adicional suplementar.

DECRETO Nº151/2016, de 5 de abril de 2016. Exonera Servidor de Cargo de Provedor em Comissão, e dá outras providências.

DECRETO Nº152/2016, de 6 de abril de 2016. Nomeia Cargo em Comissão de Chefe da Divisão do SIM-AM, símbolo CC-9, e dá outras providências.

DECRETO Nº153/2016, de 6 de abril de 2016. Substitui membro Representante de Escola de Terceiro Grau no Conselho Municipal de Educação, GESTÃO 2015/2017.

DECRETO Nº157/2016, de 7 de abril de 2016. Dispõe sobre a nomeação de DALILA CARLOS ONGARO BARBOSA, aprovada em concurso público municipal, no Cargo de FARMACIA, e dá outras providências.

DECRETO Nº158/2016, de 7 de abril de 2016. Nomeia Cargo em Comissão de Assessor de Infraestrutura Rodoviária, símbolo CC-2, e dá outras providências.

DECRETO Nº150/2016, de 6 de abril de 2016. Abre crédito adicional suplementar.

DECRETO Nº154/2016, de 6 de abril de 2016. Abre crédito adicional especial.

DECRETO Nº155/2016, de 6 de abril de 2016. Abre crédito adicional suplementar.

DECRETO Nº156/2016, de 6 de abril de 2016. Abre crédito adicional suplementar.

DECRETO Nº162/2016, de 8 de abril de 2016. Exonera Cargo em Comissão de Diretor do Departamento de Agricultura, CC-3 e dá outras providências.

DECRETO Nº163/2016, de 1 de abril de 2016. Nomeia Secretário Municipal de Agricultura e dá outras providências.

DECRETO Nº164/2016, de 8 de abril de 2016. Nomeia Cargo em Comissão de Diretor do Departamento de Agricultura, CC-3 e dá outras providências.

DECRETO Nº161/2016, de 8 de abril de 2016. Exonera Cargo em Comissão de Diretor do Departamento de Agricultura, CC-3 e dá outras providências.

DECRETO Nº161/2016, de 8 de abril de 2016. Dispõe sobre a caracterização da subdivisão do Lote Urbano nº 01 da Quadra nº 05 a ser denominados Lotes Urbanos nºs 01-D e 01-E - Perímetro Urbano do Município de São Miguel do Iguaçu/PR.

DECRETO Nº165/2016, de 11 de abril de 2016. INSTITUI PONTO FACULTATIVO PARA O EXPEDIENTE DO DIA 22 DE ABRIL DE 2016, E DÁ OUTRAS PROVIDÊNCIAS.

DECRETO Nº166/2016, de 11 de abril de 2016. REGULAMENTA O ARTIGO 5º DA LEI MUNICIPAL Nº 1.939/2007 E DÁ OUTRAS PROVIDÊNCIAS.

DECRETO Nº167/2016, de 12 de abril de 2016. Declara Vago o Cargo de Assistente Social, em virtude da exoneração a pedido, de Juliana Vieira Marcolin, e dá outras providências.

DECRETO Nº159/2016, de 7 de abril de 2016. Convoca a ETAPA PREPARATORIA MUNICIPAL DA 6ª CONFERÊNCIA NACIONAL DAS CIDADES e dá outras providências.

DECRETO Nº170/2016, de 13 de abril de 2016. Exonera Cargo em Comissão de Coordenador do CRAS e dá outras providências.

DECRETO Nº172/2016, de 13 de abril de 2016. Exonera Cargo em Comissão de Coordenador (a) de Proteção Social Especial, símbolo CC-9, e dá outras providências.

DECRETO Nº160/2016, de 08 de abril de 2016. Dispõe sobre a caracterização da unificação das chácaras nºs 120-A6 e 120-C da Planta da Colonizadora Gaúcha, situadas no Perímetro Urbano de São Miguel do Iguaçu/PR e dá outras providências.

DECRETO Nº173/2016, de 14 de abril de 2016. Nomeia Cargo em Comissão de Chefe do Setor de Protocolo, símbolo CC-10, e dá outras providências.

DECRETO Nº174/2016, de 14 de abril de 2016. Aprova o Código de Ética Profissional do Servidor Público Municipal de São Miguel do Iguaçu.

DECRETO Nº168/2016, de 15 de abril de 2016. Abre crédito adicional suplementar.

DECRETO Nº174/2016, de 14 de abril de 2016. Aprova o Código de Ética Profissional do Servidor Público Municipal de São Miguel do Iguaçu.

DECRETO Nº168/2016, de 15 de abril de 2016. Abre crédito adicional suplementar.

DECRETO Nº175/2016, de 18 de abril de 2016. Exonera Cargo em Comissão de Chefe do Setor do SUS, símbolo CC-10, e dá outras providências.

DECRETO Nº176/2016, de 18 de abril de 2016. Declara Vago o Cargo de Enfermeira, em virtude da exoneração a pedido de LUIZANA LUÍZA ENZWEIER, e dá outras providências.

DECRETO Nº177/2016, de 18 de abril de 2016. Declara Vago o Cargo de Auxiliar de Serviços Gerais em virtude da aposentadoria de ALICE PIRES, e dá outras providências.

DECRETO Nº179/2016, de 18 de abril de 2016. Abre crédito adicional especial.

DECRETO Nº178/2016, de 18 de abril de 2016. Abre crédito adicional especial.

DECRETO Nº182/2016, de 19 de abril de 2016. Exonera Cargo em Comissão de Coordenador de Transportes, símbolo CC-9, e dá outras providências.

DECRETO Nº183/2016, de 19 de abril de 2016. Exonera Cargo em Comissão de Chefe de Divisão de Obras e dá outras providências.

DECRETO Nº184/2016, de 19 de abril de 2016. Nomeia Cargo em Comissão de Chefe de Divisão de Obras e dá outras providências.

DECRETO Nº186/2016, de 19 de abril de 2016. Exonera Cargo em Comissão de Coordenador de Transportes, símbolo CC-9, e dá outras providências.

DECRETO Nº187/2016, de 19 de abril de 2016. Nomeia Cargo em Comissão de Chefe do Distrito Administrativo de Santa Rosa do Ocoi, CC8, e dá outras providências.

DECRETO Nº180/2016, de 18 de abril de 2016. Dispõe sobre a caracterização do Lote Urbano nº 17-D da Quadra nº 21 e subdivisão em Lotes Urbanos nºs 17-D1 e 17-D2 - Perímetro Urbano da Sede - Município de São Miguel do Iguaçu/PR.

DECRETO Nº190/2016, de 25 de abril de 2016. Institui horário especial de funcionamento dos estabelecimentos comerciais.

DECRETO Nº169/2016, de 13 de abril de 2016. Dispõe sobre a caracterização do Lote Urbano nº 18-A da Quadra nº 17 e subdivisão em Lotes Urbanos nºs 18-A1 e 18-A2 - Perímetro Urbano da Sede - Município de São Miguel do Iguaçu/PR.

DECRETO Nº189/2016, de 20 de abril de 2016. Dispõe sobre a caracterização do Lote Urbano nº06 da Quadra nº13, situada no Perímetro Urbano da Sede - Município de São Miguel do Iguaçu/PR e dá outras providências.

DECRETO Nº191/2016, de 27 de abril de 2016. Abre crédito adicional suplementar.

DECRETO Nº194/2016, de 28 de abril de 2016. Dispõe sobre o horário das repartições públicas municipais, e dá outras providências.

DECRETO Nº195/2016, de 29 de abril de 2016. Exonera Cargo em Comissão de Agente de Desenvolvimento I, símbolo CC-5 e dá outras providências.

DECRETO Nº196/2016, de 29 de abril de 2016. Substitui membros do Conselho Municipal de Saúde, e dá outras providências.

DECRETO Nº197/2016, de 29 de abril de 2016. Exonera Cargo em Comissão de Agente de Desenvolvimento II, símbolo CC-8 e dá outras providências.

PORTARIA Nº083/2016, de 1 de abril de 2016. Designar a partir de 1º de abril de 2016, o Servidor Abimael Vieira, ocupante do Cargo de Cozinha, para exercer, em acumulo, a função de Secretário do CMEI Angelina Bernard Carra.

PORTARIA Nº084/2016, de 1 de abril de 2016. Substitui membro representante da Secretaria Municipal de Administração para atuar como fiscal de contratos.

PORTARIA Nº085/2016, de 1 de abril de 2016. Designa servidores para atuar como fiscal de convênio.

PORTARIA Nº087/2016, de 1 de abril de 2016. Nomear os servidores abaixo para compor a COMISSÃO INTERNA DE PREVENÇÃO DE ACIDENTES - CIPA.

PORTARIA Nº088/2016, de 6 de abril de 2016. Designar, a partir de 1º de abril de 2016, a servidora Tatiana Nieme, ocupante do cargo de Técnica Administrativa, do Quadro de Pessoal Efetivo, para o exercício da Função de Coordenadora de Nota Fiscal Eletrônica.

PORTARIA Nº089/2016, de 6 de abril de 2016. Designar o Servidor Rogério do Carmo Marques, ocupante do cargo de Coordenador de Enfermagem do Pronto Atendimento, para responder em acumulo a função de Coordenador do SAMU.

PORTARIA Nº090/2016, de 6 de abril de 2016. Designar a Servidora Patrícia Alana Pereira, ocupante do cargo de Coordenador (a) de Manutenção Predial, para responder em acumulo a função de Coordenadora do Pronto Atendimento.

PORTARIA Nº091/2016, de 8 de abril de 2016. Conceder 03 (três) meses de Licença Especial, a título de prêmio por assiduidade, para os servidores.

PORTARIA Nº092/2016, de 7 de abril de 2016. Determinar nos termos da Lei Municipal nº 2.666/2015 e demais legislações pertinentes, a instalação de sindicância administrativa para apurar, com teste, a instalação, retirada de objetos e danos nas estruturas do Posto de Saúde Panorâmica, conforme B.O nº 20/6/3645/9 de 04 de abril de 2016.

PORTARIA Nº093/2016, de 7 de abril de 2016. Conceder 03 (três) meses de Licença Especial, a título de prêmio por assiduidade, correspondente ao período de 2004 a 2009, para o servidor Valdemir de Souza, ocupante do Cargo de Vigia.

PORTARIA Nº084/2016, de 4 de abril de 2016. Substitui membro representante da Secretaria Municipal de Administração para atuar como fiscal de contratos.

PORTARIA Nº087/2016, de 5 de abril de 2016. Designar o servidor Gilmar Marques de Souza, ocupante do cargo de Oficial Administrativo, do Quadro de Pessoal Efetivo, para exercício da Função de Coordenador dos Serviços do DETRAN.

PORTARIA Nº086/2016, de 4 de abril de 2016. Nomear os servidores abaixo para compor a COMISSÃO INTERNA DE PREVENÇÃO DE ACIDENTES - CIPA.

PORTARIA Nº094/2016, de 11 de abril de 2016. Conceder ao Vice-Prefeito, Mauro Luciano Remor, quatro diárias, referente ao deslocamento para Curitiba no período de 12 a 15 de abril de 2016.

PORTARIA Nº095/2016, de 12 de abril de 2016. Conceder 03 (três) meses de Licença Especial, a título de prêmio por assiduidade, correspondente ao período de 2008 a 2013, para o servidor Matheus Vite Assunção, ocupante do Cargo de Vigia.

PORTARIA Nº096/2016, de 13 de abril de 2016. Promover para mais 30 (trinta) dias, o prazo para conclusão dos trabalhos da comissão de Sindicância, instaurada pela Portaria nº 067/2016.

PORTARIA Nº098/2016, de 14 de abril de 2016. Conceder o acréscimo de mais 20 (vinte) horas semanais na carga horária das professoras efetivas do Quadro do Magistério do Município.

PORTARIA Nº099/2016, de 14 de abril de 2016. Revogar a Portaria nº 082/2016 que designa a Comissão de Ética do Servidor Municipal de São Miguel do Iguaçu.

PORTARIA Nº099/2016, de 14 de abril de 2016. Revogar a Portaria nº 082/2016 que designa a Comissão de Ética do Servidor Municipal de São Miguel do Iguaçu.

PORTARIA Nº097/2016, de 13 de abril de 2016. Designar, a partir do dia 13 de abril de 2016, o servidor Cleodilson Chelbert, portador do RG 4.373.419-6 e do CPF 803.809.608-3 ocupante do cargo de Oficial Administrativo, do Quadro de Pessoal Efetivo, para o exercício da Função de Coordenador Geral de Protocolo e Correspondências Internas.

PORTARIA Nº100/2016, de 20 de abril de 2016. Conceder 03 (três) meses de Licença Especial, a título de prêmio por assiduidade, correspondente ao período de 2007 a 2012, para a servidora LUCI FERREZINHA GAZZANA, ocupante do Cargo de Zeladora.

PORTARIA Nº101/2016, de 18 de abril de 2016. Conceder o acréscimo de mais 20 (vinte) horas semanais na carga horária dos professores efetivos do Quadro do Magistério do Município.

PORTARIA Nº102/2016, de 18 de abril de 2016. Designa servidores para atuar como fiscal de convênio.

PORTARIA Nº103/2016, de 18 de abril de 2016. Compor Comissão de Processo Administrativo para apurar as faltas cometidas, em tese, pela servidora M. F. M., Matrícula nº 4435533, ocupante do cargo efetivo de Professora, em razão do memorando da Secretaria Municipal de Educação que dispõe sobre o acompanhamento das atividades desenvolvidas pela servidora em estágio probatório.

PORTARIA Nº104/2016, de 18 de abril de 2016. Conceder 03 (três) meses de Licença Especial, a título de prêmio por assiduidade, correspondente ao período de 2003 a 2008, para o servidor MILTON VASQUEZ, ocupante do Cargo de Operador de Máquinas.

PORTARIA Nº105/2016, de 26 de abril de 2016. Designar o servidor nomeado para, sem prejuízo de suas atribuições normais, exercer a função de "Fiscal do Convênio" referente ao convênio nº 006/2016 firmado com a APROSMI - ASSOCIAÇÃO DOS PRODUTORES DE AGRICULTURA E PECUÁRIA ORGÂNICA DE SÃO MIGUEL DO IGUAÇU.

PORTARIA Nº106/2016, de 26 de abril de 2016. Designar o servidor nomeado para, sem prejuízo de suas atribuições normais, exercer a função de "Fiscal do Convênio" referente ao convênio nº 007/2016 firmado com a AASMI - ASSOCIAÇÃO DOS ACADÊMICOS DE SÃO MIGUEL DO IGUAÇU.

PORTARIA Nº098/2016, de 14 de abril de 2016.

LEI Nº 2.802/2016, de 6 de abril de 2016. Autoriza crédito especial.

LEI Nº 2.803/2016, de 6 de abril de 2016. Autoriza crédito adicional suplementar.

LEI Nº 2.804/2016, de 6 de abril de 2016. Autoriza crédito adicional suplementar.

LEI Nº 2.805/2016, de 6 de abril de 2016. Autoriza crédito adicional suplementar.

LEI Nº 2.806/2016, de 15 de abril de 2016. Dá nova redação aos §§ 3º e 4º do artigo 32 da Lei Municipal nº 2.666/2015 e dá outras providências.

LEI Nº 2.807/2016, de 15 de abril de 2016. Autoriza o Chefe do Poder Executivo Municipal celebrar termo aditivo de convênio com as Associações de Pais, Mestres e Funcionários - APMFs de Escolas Municipais e CMEIs (Centro Municipal de Educação Infantil) do Município e dá outras providências.

LEI Nº 2.806/2016, de 15 de abril de 2016. Dá nova redação aos §§ 3º e 4º do artigo 32 da Lei Municipal nº 2.666/2015 e dá outras providências.

LEI Nº 2.808/2016, de 15 de abril de 2016. AUTORIZA O CHEFE DO PODER EXECUTIVO MUNICIPAL CEBELAR TERMO DE CONVÊNIO COM A ASSOCIAÇÃO DOS PRODUTORES DE AGRICULTURA E PECUÁRIA ORGÂNICA DE SÃO MIGUEL DO IGUAÇU - APROSMI, E DÁ OUTRAS PROVIDÊNCIAS.

LEI Nº 2.809/2016, de 15 de abril de 2016. AUTORIZA O CHEFE DO PODER EXECUTIVO MUNICIPAL FIRMAR TERMO DE CONVÊNIO COM A AASMI - ASSOCIAÇÃO DOS ACADÊMICOS DE SÃO MIGUEL DO IGUAÇU, E DÁ OUTRAS PROVIDÊNCIAS.

LEI Nº 2.811/2016, de 18 de abril de 2016. Autoriza crédito especial.

LEI Nº 2.810/2016, de 18 de abril de 2016. Autoriza crédito especial.

LEI Nº 2.812/2016, de 18 de abril de 2016. AUTORIZA O CHEFE DO PODER EXECUTIVO MUNICIPAL FIRMAR TERMO DE CONVÊNIO COM A LIGA DE ESPORTES AMADORES DE SÃO MIGUEL DO IGUAÇU, E DÁ OUTRAS PROVIDÊNCIAS.

LEI Nº 2.813/2016, de 18 de abril de 2016. AUTORIZA O CHEFE DO PODER EXECUTIVO MUNICIPAL CEBELAR TERMO DE CONVÊNIO COM PROVOPAR - PROGRAMA DO VOLUNTARIADO PARANAENSE DE SÃO MIGUEL DO IGUAÇU, E DÁ OUTRAS PROVIDÊNCIAS.

LEI Nº 2.814/2016, de 18 de abril de 2016. AUTORIZA O CHEFE DO PODER EXECUTIVO A CONCEDER BONIFICAÇÃO SALARIAL AOS AGENTES COMUNITÁRIOS DE SAÚDE E AOS AGENTES DE COMBATE A ENDEMIAS E DÁ OUTRAS PROVIDÊNCIAS.

LEI Nº 2.815/2016, de 26 de abril de 2016. AUTORIZA O PODER EXECUTIVO MUNICIPAL A REALIZAR A DESAFETAÇÃO E DOAÇÃO ONEROSA DE BEM IMÓVEL E DÁ OUTRAS PROVIDÊNCIAS.

EDITAL 015/2016 - CONCURSO PÚBLICO 001/2014. Convocação nº013/2016, em 01 de abril de 2016.

EDITAL 017/2016 - CONCURSO PÚBLICO 002/2014. Convocação nº042/2016, em 01 de abril de 2016.

EDITAL 018/2016 - CONCURSO PÚBLICO 001/2015. Convocação nº004/2016, em 07 de abril de 2016.

EDITAL 019/2016 - CONCURSO PÚBLICO 001/2014. Convocação nº014/2016, em 14 de abril de 2016.

EDITAL 020/2016 - CONCURSO PÚBLICO 001/2013. Convocação nº018/2016, em 14 de abril de 2016.

EDITAL 014/2016 - TESTE SELETIVO 001/2015. Convocação nº06/2016, em 01 de abril de 2016.

EDITAL 015/2016 - TESTE SELETIVO 001/2015. Convocação nº07/2016, em 07 de abril de 2016.

Processo Administrativo Disciplinar nº011/2015. Despacho do Prefeito, em 27 de abril de 2016.

ERRATA - Manual de Orientações ao Agente Público Municipal para o período eleitoral de 2016 - publicado no DOE edição nº 1221, em 01 de abril de 2016.

ERRATA PORTARIA Nº 094/2016 - PUBLICADA NA EDIÇÃO DO DOE Nº 1230 DE 12/04/2016, em 13 de abril de 2016.

DEMONSTRATIVO CONSOLIDADO DA DESPESA COM PESSOAL, em 4 de abril de 2016.

DEMONSTRATIVO DA DÍVIDA CONSOLIDADA, em 4 de abril de 2016.

DEMONSTRATIVO DAS GARANTIAS E CONTRAGARANTIAS DE VALORES, em 4 de abril de 2016.

DEMONSTRATIVO DAS OPERAÇÕES DE CRÉDITO, em 4 de abril de 2016.

DEMONSTRATIVO DA DISPONIBILIDADE DE CAIXA E DOS RESTOS A PAGAR, em 4 de abril de 2016.

DEMONSTRATIVO CONSOLIDADO SIMPLIFICADO DO ROLATIVO DE GESTÃO FISCAL, em 4 de abril de 2016.

BALANÇO ORÇAMENTÁRIO, em 4 de abril de 2016.

DEMONSTRATIVO DA EXECUÇÃO DAS DESPESAS POR FUNÇÃO/SUBFUNÇÃO em 4 de abril de 2016.

DEMONSTRATIVO DA RECEITA CORRENTE LÍQUIDA 12/2015 A 12/2015 em 4 de abril de 2016.

DEMONSTRATIVO DAS RECEITAS E DESPESAS DO REGIME GERAL DE PREVIDÊNCIA SOCIAL em 4 de abril de 2016.

DEMONSTRATIVO DO RESULTADO NOMINAL em 4 de abril de 2016.

DEMONSTRATIVO DO RESULTADO PRIMÁRIO em 4 de abril de 2016.

DEMONSTRATIVO DOS RESTOS POR PODER E ÓRGÃO em 4 de abril de 2016.

DEMONSTRATIVO DAS RECEITAS E DESPESAS COM MANUTENÇÃO E DESENVOLVIMENTO DO ENSINO - MDE em 4 de abril de 2016.

DEMONSTRATIVO DAS RECEITAS DE OPERAÇÕES DE CRÉDITO E DESPESAS DE CAPITAL em 4 de abril de 2016.

DEMONSTRATIVO DA PROJEÇÃO ATUARIAL DO REGIME DE PREVIDÊNCIA SOCIAL DOS SERVIDORES PÚBLICOS em 4 de abril de 2016.

DEMONSTRATIVO DA RECEITA DE ALIENAÇÃO DE ATIVOS E APLICAÇÃO DOS RECURSOS em 4 de abril de 2016.

DEMONSTRATIVO DAS RECEITAS E DESPESAS COM AÇÕES E SERVIÇOS PÚBLICOS DE SAÚDE em 4 de abril de 2016.

DEMONSTRATIVO DAS PARCERIAS PRIVADAS em 4 de abril de 2016.

DEMONSTRATIVO SIMPLIFICADO RELATÓRIO RESUMIDO DA EXECUÇÃO ORÇAMENTÁRIA em 4 de abril de 2016.

VALDEDIR RINHO LAGO
Secretário de Administração

OBS: Estes documentos estão disponíveis na íntegra no Diário Oficial do Município - www.sao miguel.pr.gov.br.

CI-1164888-E16

ESTADO DO PARANÁ
MUNICÍPIO DE SÃO MIGUEL DO IGUAÇU

EXTRATO DO CONTRATO Nº 085/2016 - PMSMI

DATA DE ASSINATURA DO CONTRATO: 27 de Abril de 2016.

REFERÊNCIA: INEXIGIBILIDADE Nº 037/2015 - PMSMI.

CONTRATANTE: MUNICÍPIO DE SÃO MIGUEL DO IGUAÇU/PR.

CONTRATADA: LUCIA HOSDA THEVES 98270781915 - CNPJ Nº 22.437.480/0001-96

OBJETO: Credenciamento para contratação de banda/conjunto para sonorização ambiente e animação dos eventos realizados pelo clube da terceira idade no ano de 2015/2016, conforme segue:

| ITEM | QUANT. | UNID. | DESCRIÇÃO | VALOR UNIT R\$ | VALOR TOTAL R\$ |
|------|--------|--------|--|----------------|-----------------|
| 01 | 150 | Evento | Animação com Banda/conjunto (Bates, matiné e outros solicitados) para a Terceira Idade, apresentações de 03 horas cada, para eventos nas sedes e nas comunidades (interior do município), a banda/conjunto será de no mínimo 03 (três) integrantes (vocalista e músico) qualificados e que tenham conhecimento e habilidades para tocar os seguintes instrumentos: Acordeon, bateria, guitarra, contrabaixo e teclado. A banda/conjunto deverá dispor de instrumentos e equipamentos de iluminação e sonorização próprios. A banda/conjunto deverá dispor de no mínimo um integrante com carteira profissional de registro na Ordem dos Músicos do Brasil. O estilo musical deverá ser direcionado para o público da Terceira Idade. Os repertórios que serão apresentados nos eventos deverão ser de notório conhecimento do público e aprovados pelo representante da prefeitura Municipal de São Miguel do Iguaçu (contratante), através da secretaria de Assistência Social. A banda/conjunto será dever ter todos os meios para interagir com os participantes do evento, ou seja, fazer com que todos os presentes participem e se divirtam com a programação. Não será aceito animação de eventos executadas com som mecânico. | 490,00 | 73.500,00 |

DO VALOR GLOBAL R\$ 73.500,00 (setenta e três mil e quinhentos reais).
VIGÊNCIA: Até o mês 10/2016
FORO: Comarca de São Miguel do Iguaçu, Estado do Paraná.

CI-1164870-E16

ESTADO DO PARANÁ
MUNICÍPIO DE SÃO MIGUEL DO IGUAÇU

TERMO DE HOMOLOGAÇÃO DE PROCESSO LICITATÓRIO

Em estrita observância aos preceitos legais contidos na Lei de Licitações nº 8.666/93, na Lei nº 10.520/2002, Lei Municipal nº 2.480/2013, e segundo as informações constantes no Atto de Adjucação do Sr. Pregoeiro e equipe de apoio do Município de São Miguel do Iguaçu-PR, designados pela Portaria nº 037/2016, e, nas formas e condições expostas no Edital do Pregão Eletrônico Nº 032/2016 que tem por objeto, Aquisição de medicamentos para farmácia básica central, Constante Anexo I do Edital, e nas formas consignadas que seguem:

| Empresa Vencedora: A. G. KINEN & CIA LTDA - CNPJ: 82.225.947/0001-85 | Lote | Descrição | Quant. | Valor Unit. | Valor Total |
|--|------|---|--------|-------------|--------------|
| | 01 | ADENOSINA 6MG INJ. | 500 | R\$ 8,00 | R\$ 4.000,00 |
| | 02 | Adenaina injetável | 250 | R\$ 2,96 | R\$ 737,25 |
| | 06 | AMIOARONA 50MG/ML 3ML INJ. | 200 | R\$ 1,68 | R\$ 333,80 |
| | 10 | Sulfato de Atropina 0,500 Mg/M 01Ml | 500 | R\$ 8,89 | R\$ 444,50 |
| | 11 | Paricilina Sem Diluente Benzatina 1.200.000 UI FB injetável | 200 | R\$ 8,69 | R\$ 1.739,80 |
| | 30 | PETIDINA 60MG/ML 2ML INJ. | 100 | R\$ 1,56 | R\$ 156,00 |
| | 43 | HEPARINA 5000UI 5ML INJ. | 200 | R\$ 10,79 | R\$ 2.158,00 |
| Valor Total R\$ 9.571,85 (nove mil e quinhentos e setenta e um reais e oitenta e cinco centavos) | | | | | |

| Empresa Vencedora: ALL MEDICA DIST. DE MATERIAIS HOSPITALARES LTDA - CNPJ: 07.095.969/0001-32 | Lote | Descrição | Quant. | Valor Unit. | Valor Total |
|---|------|---|--------|-------------|--------------|
| | 04 | ALCOOL 70% (FRASCO COM 1L) | 1000 | R\$ 3,35 | R\$ 3.350,00 |
| | 12 | Paricilina Sem Diluente Benzatina 0.600.000 UI FB injetável | 300 | R\$ 2,25 | R\$ 675,00 |
| | 47 | Lidocaina 01% de Vasc. 20 ML | 100 | R\$ 9,69 | R\$ 969,00 |
| Valor Total R\$ 5.004,00 (cinco mil e seiscientos e quatro reais) | | | | | |

| Empresa Vencedora: CENTERMEDI COM. PRODUTOS HOSPITALARES LTDA - CNPJ: 03.852.030/0001-70 | Lote | Descrição | Quant. | Valor Unit. | Valor Total |
|--|------|---|--------|-------------|--------------|
| | 08 | CLOROPROMAZINA 25 MG/5ML | 200 | R\$ 0,85 | R\$ 170,00 |
| | 15 | Butilbrometo De Escopolamina + Dipirona Sodica Injetável Ampola 0,5ml | 6000 | R\$ 1,30 | R\$ 7.800,00 |
| Valor Total R\$ 7.970,00 (sete mil e novecentos e setenta reais) | | | | | |

| Empresa Vencedora: COMERCIAL CIRURGICA RIOCLARENSE - CNPJ: 67.729.178/0004-91 | Lote | Descrição | Quant. | Valor Unit. | Valor Total |
|---|------|--|--------|-------------|---------------|
| | 05 | Algodão Hidrofilo 500 Gramas | 500 | R\$ 7,65 | R\$ 3.825,00 |
| | 07 | Amplificadora 0,5 gr injetável com Diluente | 200 | R\$ 10,24 | R\$ 2.048,00 |
| | 22 | Clorexidina 0,5% Alcoólica 1000 ML | 500 | R\$ 6,75 | R\$ 3.375,00 |
| | 25 | Complexo B Injet. Amp 2 Ml | 6000 | R\$ 0,68 | R\$ 4.080,00 |
| | 28 | Morfina Injetável 1 Mg/ML 02 Ml | 1000 | R\$ 4,85 | R\$ 4.850,00 |
| | 37 | Furosemida 20 Mg 02 Ml | 3000 | R\$ 0,38 | R\$ 1.140,00 |
| | 46 | LIDOCAINA 2% S/VASO INJ. | 1000 | R\$ 1,02 | R\$ 1.020,00 |
| | 49 | Soro Sistema Fechado Manitol 20% 250 ML | 1000 | R\$ 4,50 | R\$ 4.500,00 |
| | 53 | Clor. De Prometazina 50mg | 1000 | R\$ 1,26 | R\$ 1.260,00 |
| | 56 | Pypil Tópico 1000 ml | 500 | R\$ 13,04 | R\$ 6.520,00 |
| | 58 | Ranitidina Injetável 25Mg/ML 02 Ml | 7000 | R\$ 0,38 | R\$ 2.660,00 |
| | 57 | Soro Fisiológico 0,9% 1000ml Sistema Fechado | 5000 | R\$ 4,14 | R\$ 20.700,00 |

| Empresa Vencedora: FERNAMED LTDA - CNPJ: 04.759.433/0001-88 | Lote | Descrição | Quant. | Valor Unit. | Valor Total |
|---|------|---|--------|-------------|---------------|
| | 03 | Água Destilada injetável 10 ML | 12000 | R\$ 0,15 | R\$ 1.800,00 |
| | 14 | Bromoprida Injetável 5 Mg 2Ml | 7000 | R\$ 0,74 | R\$ 5.173,00 |
| | 27 | Diclofenaco 75mg/3ml Injetável | 5000 | R\$ 0,42 | R\$ 2.100,00 |
| | 32 | Dimendrinato + Pindoxina + Glicose + Frutose | 4000 | R\$ 2,65 | R\$ 10.600,00 |
| | 33 | Dimendrinato + Pindoxina Injetável 50Mg/ML B6 1 M | 200 | R\$ 1,28 | R\$ 256,00 |
| | 39 | Gliconato de Cálcio 10% 10Ml | 200 | R\$ 1,45 | R\$ 290,00 |
| | 40 | GLICOSE 25% INJ. | 1000 | R\$ 0,22 | R\$ 219,00 |
| | 41 | GLICOSE 50% INJ. | 1000 | R\$ 0,24 | R\$ 240,00 |
| | 48 | Lidocaina 10% Spray 50 Ml | 5 | R\$ 35,00 | R\$ 175,00 |
| | 50 | MIDAZOLAM 5 MG/ML | 400 | R\$ 1,48 | R\$ 593,50 |
| | 54 | Propofol 10 mg/ml | 50 | R\$ 5,20 | R\$ |

Prefeitura Municipal de Anahy - PR
Relatório Resumido da Execução Orçamentária
Demonstrativo das Receitas e Despesas com Manutenção e Desenvolvimento do Ensino - MDE
Orçamentos Fiscal e da Seguridade Social
Janeiro a Abril 2016/Bimestre Março-Abril

RREQ - ANEXO VIII(LDB, art. 72) R\$ 1,00

| RECEITA RESULTANTE DE IMPOSTOS (caput do art. 212 da Constituição) | PREVISÃO INICIAL | PREVISÃO ATUALIZADA (a) | RECEITAS REALIZADAS | |
|--|-------------------|-------------------------|---------------------|-----------------|
| | | | Até o Bimestre (b) | % (c)=(b/a)x100 |
| 1-RECEITAS DE IMPOSTOS | 375.744,00 | 375.744,00 | 149.682,77 | 39,84 |
| 1.1- Receita Resultante do Imposto sobre a Propriedade Predial e Territorial Urbana - IPTU | 115.705,00 | 115.705,00 | 75.854,28 | 65,59 |
| 1.1.1- IPTU | 95.708,00 | 95.708,00 | 78.843,45 | 82,30 |
| 1.1.2- Multas, Juros de Mora e Outros Encargos do IPTU | 5.400,00 | 5.400,00 | 52,71 | 0,98 |
| 1.1.3- Dívida Ativa do IPTU | 15.000,00 | 15.000,00 | 3.030,33 | 20,20 |
| 1.1.4- Multas, Juros de Mora, Atualização Monetária e Outros Encargos da Dívida Ativa do IPTU | 4.799,00 | 4.799,00 | 908,89 | 19,36 |
| 1.1.5- (+) Deduções da Receita do IPTU | 5.200,00 | 5.200,00 | 7.001,10 | 134,64 |
| 1.2- Receita Resultante do Imposto sobre Transmissão ITCMD - ITCMD | 115.320,00 | 115.320,00 | 33.650,00 | 29,17 |
| 1.2.1- ITCMD | 115.340,00 | 115.340,00 | 33.650,00 | 29,17 |
| 1.2.2- Multas, Juros de Mora e Outros Encargos do ITCMD | 500,00 | 500,00 | - | - |
| 1.2.3- Dívida Ativa do ITCMD | 240,00 | 240,00 | - | - |
| 1.2.4- Multas, Juros de Mora, Atualização Monetária e Outros Encargos da Dívida Ativa do ITCMD | 240,00 | 240,00 | - | - |
| 1.2.5- (+) Deduções da Receita do ITCMD | - | - | - | - |
| 1.3- Receita Resultante do Imposto sobre Serviços de Qualquer Natureza - ISS | 99.618,00 | 99.618,00 | 22.556,53 | 22,64 |
| 1.3.1- ISS | 101.318,00 | 101.318,00 | 22.533,74 | 22,24 |
| 1.3.2- Multas, Juros de Mora e Outros Encargos do ISS | 800,00 | 800,00 | 22,79 | 2,85 |
| 1.3.3- Dívida Ativa do ISS | 2.000,00 | 2.000,00 | - | - |
| 1.3.4- Multas, Juros de Mora, Atualização Monetária e Outros Encargos da Dívida Ativa do ISS | 500,00 | 500,00 | - | - |
| 1.3.5- (+) Deduções da Receita do ISS | 5.000,00 | 5.000,00 | - | - |
| 1.4- Receita Resultante do Imposto de Renda Retido na Fonte - IRRF | 44.101,00 | 44.101,00 | 17.621,96 | 39,96 |
| 1.4.1- IRRF | 44.101,00 | 44.101,00 | 17.621,96 | 39,96 |
| 1.4.2- Multas, Juros de Mora e Outros Encargos do IRRF | - | - | - | - |
| 1.4.3- Dívida Ativa do IRRF | - | - | - | - |
| 1.4.4- Multas, Juros de Mora, Atualização Monetária e Outros Encargos da Dívida Ativa do IRRF | - | - | - | - |
| 1.4.5- (+) Deduções da Receita do IRRF | - | - | - | - |
| 1.5- Receita Resultante do Imposto Territorial Rural - ITR (CF, art. 153 §4º, inciso III) | - | - | - | - |
| 1.5.1- ITR | - | - | - | - |
| 1.5.2- Multas, Juros de Mora e Outros Encargos do ITR | - | - | - | - |
| 1.5.3- Dívida Ativa do ITR | - | - | - | - |
| 1.5.4- Multas, Juros de Mora, Atualização Monetária e Outros Encargos da Dívida Ativa do ITR | - | - | - | - |
| 1.5.5- (+) Deduções da Receita do ITR | - | - | - | - |

RREQ - ANEXO VIII(LDB, art. 72) R\$ 1,00

| RECEITA RESULTANTE DE IMPOSTOS (caput do art. 212 da Constituição) | PREVISÃO INICIAL | PREVISÃO ATUALIZADA (a) | RECEITAS REALIZADAS | |
|--|----------------------|-------------------------|---------------------|-----------------|
| | | | Até o Bimestre (b) | % (c)=(b/a)x100 |
| 2-RECEITAS DE TRANSFERÊNCIAS CONSTITUCIONAIS E LEGAIS | 12.528.274,00 | 12.528.274,00 | 3.640.434,83 | 29,36 |
| 2.1- Cota-Parte FPM | 9.352.253,00 | 9.352.253,00 | 2.548.673,80 | 27,15 |
| 2.1.1- Parcela referente à CF, art. 159, I, alínea b | 8.800.000,00 | 8.800.000,00 | 2.548.673,80 | 28,95 |
| 2.1.2- Parcela referente à CF, art. 159, I, alínea d | 372.253,00 | 372.253,00 | - | - |
| 2.1.3- Parcela referente à CF, art. 159, I, alínea e | 180.000,00 | 180.000,00 | - | - |
| 2.2- Cota-Parte ICMS | 3.000.000,00 | 3.000.000,00 | 870.933,04 | 29,03 |
| 2.3- ICMS Desoneração - L.C. nº 87/1995 | 28.700,00 | 28.700,00 | 6.865,90 | 23,71 |
| 2.4- Cota-Parte IP Exportação | 50.675,00 | 50.675,00 | 12.787,05 | 25,11 |
| 2.5- Cota-Parte ITR | 9.600,00 | 9.600,00 | 94,32 | 0,98 |
| 2.6- Cota-Parte IPVA | 187.037,00 | 187.037,00 | 211.210,72 | 112,92 |
| 2.7- Cota-Parte IOF-Cruzeiro | - | - | - | - |
| 3-TOTAL DAS RECEITAS DE IMPOSTOS (1+2) | 13.304.018,00 | 13.304.018,00 | 3.790.117,60 | 28,49 |

RREQ - ANEXO VIII(LDB, art. 72) R\$ 1,00

| RECEITAS ADICIONAIS PARA FINANCIAMENTO DO ENSINO | PREVISÃO INICIAL | PREVISÃO ATUALIZADA (a) | RECEITAS REALIZADAS | |
|---|-------------------|-------------------------|---------------------|-----------------|
| | | | No Bimestre (b) | % (c)=(b/a)x100 |
| 4- RECEITA DA APLICAÇÃO FINANCEIRA DE OUTROS RECURSOS DE IMPOSTOS VINCULADOS AO ENSINO | - | - | 804,80 | - |
| 5- RECEITA DE TRANSFERÊNCIAS DO FNDE | 172.300,00 | 172.300,00 | 122.435,15 | 71,14 |
| 5.1- Transferências do Salário-Educação | 113.200,00 | 113.200,00 | 38.896,56 | 34,36 |
| 5.2- Transferências Diretas - PODE | - | - | - | - |
| 5.3- Transferências Diretas - PNAE | 41.900,00 | 41.900,00 | 10.064,00 | 24,01 |
| 5.4- Transferências Diretas - PNAE | - | - | - | - |
| 5.5- Outras Transferências do FNDE | 15.000,00 | 15.000,00 | 72.812,08 | 485,41 |
| 5.6- Aplicação Financeira dos Recursos do FNDE | 2.000,00 | 2.000,00 | 662,51 | 33,13 |
| 6- RECEITA DE TRANSFERÊNCIAS DE CONVÊNIO | 45.600,00 | 45.600,00 | 9.536,50 | 20,91 |
| 6.1- Transferências de Convênios | 45.600,00 | 45.600,00 | 9.536,50 | 20,91 |
| 6.2- Aplicação Financeira dos Recursos de Convênios | - | - | - | - |
| 7- RECEITA DE OPERAÇÕES DE CRÉDITO | 100,00 | 100,00 | 38,13 | 38,13 |
| 8- OUTRAS RECEITAS PARA FINANCIAMENTO DO ENSINO | - | - | - | - |
| 9- TOTAL DAS RECEITAS ADICIONAIS PARA FINANCIAMENTO DO ENSINO (4+5+6+7+8) | 217.800,00 | 217.800,00 | 132.814,58 | 60,58 |

FUNDEB

| RECEITAS DO FUNDEB | PREVISÃO INICIAL | PREVISÃO ATUALIZADA (a) | RECEITAS REALIZADAS | |
|---|----------------------|-------------------------|---------------------|-----------------|
| | | | Até o Bimestre (b) | % (c)=(b/a)x100 |
| 10- RECEITAS DESTINADAS AO FUNDEB | 2.475.204,40 | 2.475.204,40 | 727.007,21 | 29,37 |
| 10.1- Cota-Parte FPM Destinada ao FUNDEB (20% de 2.1.1) | 1.760.000,00 | 1.760.000,00 | 507.681,84 | 28,85 |
| 10.2- Cota-Parte ICMS Destinada ao FUNDEB (20% de 2.2) | 660.000,00 | 660.000,00 | 174.182,53 | 26,39 |
| 10.3- ICMS Desoneração Destinada ao FUNDEB (20% de 2.3) | 5.742,00 | 5.742,00 | 1.361,18 | 23,71 |
| 10.4- Cota-Parte IP Exportação Destinada ao FUNDEB (20% de 2.4) | 10.135,00 | 10.135,00 | 1.547,39 | 15,27 |
| 10.5- Cota-Parte ITR ou ITR Arrecadado Destinado ao FUNDEB (20% de 1.5 + 2.5) | 1.920,00 | 1.920,00 | 18,85 | 0,98 |
| 10.6- Cota-Parte IPVA Destinada ao FUNDEB (20% de 2.6) | 37.407,40 | 37.407,40 | 41.215,43 | 110,18 |
| 11- RECEITAS RECEBIDAS DO FUNDEB | 1.300.000,00 | 1.300.000,00 | 400.153,46 | 30,78 |
| 11.1- Transferências de Recursos do FUNDEB | 1.289.000,00 | 1.289.000,00 | 399.037,30 | 30,96 |
| 11.2- Complementação da União ao FUNDEB | - | - | - | - |
| 11.3- Receita de Aplicação Financeira dos Recursos do FUNDEB | 11.000,00 | 11.000,00 | 1.114,16 | 10,13 |
| 12- RESULTADO LÍQUIDO DAS TRANSFERÊNCIAS DO FUNDEB (11.1-10)' | -1.186.204,40 | -1.186.204,40 | -377.865,92 | 31,85 |

Prefeitura Municipal de Anahy - PR
Relatório Resumido da Execução Orçamentária
Demonstrativo das Receitas e Despesas com Manutenção e Desenvolvimento do Ensino - MDE
Orçamentos Fiscal e da Seguridade Social
Janeiro a Abril 2016/Bimestre Março-Abril

RREQ - ANEXO VIII(LDB, art. 72) R\$ 1,00

(B) RESULTADO LÍQUIDO DA TRANSFERÊNCIA (12) < 0) = ACRÉSCIMO RESULTANTE DAS TRANSFERÊNCIAS DO FUNDEB
(B) RESULTADO LÍQUIDO DA TRANSFERÊNCIA (12) < 0) = DECRÉSCIMO RESULTANTE DAS TRANSFERÊNCIAS DO FUNDEB

DEMONSTRATIVO DA UTILIZAÇÃO DE RECURSOS

RREQ - ANEXO VIII(LDB, art. 72) R\$ 1,00

| DESPESAS DO FUNDEB | DOTAÇÃO INICIAL | DOTAÇÃO ATUALIZADA (d) | DESPESAS EMPENHADAS | | DESPESAS LIQUIDADAS | |
|---|---------------------|------------------------|---------------------|-----------------|---------------------|-----------------|
| | | | Até o Bimestre (e) | % (f)=(e/d)x100 | Até o Bimestre (g) | % (h)=(g/d)x100 |
| | | | | | | |
| 13-PAGAMENTO DOS PROFISSIONAIS DO MAGISTÉRIO | 810.000,00 | 810.000,00 | 242.744,48 | 29,97 | 242.744,48 | 29,97 |
| 13.1- Com Educação Infantil | - | - | - | - | - | - |
| 13.2- Com Ensino Fundamental | 810.000,00 | 810.000,00 | 242.744,48 | 29,97 | 242.744,48 | 29,97 |
| 14-OUTRAS DESPESAS | 490.000,00 | 498.704,92 | 145.272,31 | 29,13 | 145.272,31 | 29,13 |
| 14.1- Com Educação Infantil | - | - | - | - | - | - |
| 14.2- Com Ensino Fundamental | 490.000,00 | 498.704,92 | 145.272,31 | 29,13 | 145.272,31 | 29,13 |
| 15-TOTAL DAS DESPESAS DO FUNDEB (13+14) | 1.300.000,00 | 1.308.704,92 | 388.016,79 | 29,63 | 388.016,79 | 29,63 |

DEDUÇÕES PARA FINS DE LIMITE DO FUNDEB

| DESCRIÇÃO | VALOR |
|--|-------------------|
| 16-RESTOS A PAGAR INSCRITOS NO EXERCÍCIO SEM DISPONIBILIDADE FINANCEIRA DE RECURSOS DO FUNDEB | - |
| 16.1- FUNDEB 60% | - |
| 16.2- FUNDEB 40% | - |
| 17-DESPESAS CUSTEADAS COM O SUPERÁVIT FINANCEIRO DO EXERCÍCIO ANTERIOR DO FUNDEB | - |
| 17.1- FUNDEB 60% | - |
| 17.2- FUNDEB 40% | - |
| 18-TOTAL DAS DEDUÇÕES CONSIDERADAS PARA FINS DE LIMITE DO FUNDEB (16+17) | - |
| INDICADORES DO FUNDEB | VALOR |
| 19-TOTAL DAS DESPESAS DO FUNDEB PARA FINS DE LIMITE (15 - 18) | 388.016,79 |
| 19.1-MÍNIMO DE 60% DO FUNDEB NA REMUNERAÇÃO DO MAGISTÉRIO COM EDUCAÇÃO INFANTIL E ENSINO FUNDAMENTAL (13-(16-17-18)/110000% | 60,66 |
| 19.2-MÁXIMO DE 40% EM DESPESA COM MDE, QUE NÃO REMUNERAÇÃO DO MAGISTÉRIO (14-(16-17-18)/110000% | 96,90 |
| 19.3-MÁXIMO DE 5% NÃO APLICADO NO EXERCÍCIO (100-(19.1-19.2)/% | 3,03 |

RREQ - ANEXO VIII(LDB, art. 72) R\$ 1,00

CONTROLE DA UTILIZAÇÃO DE RECURSOS NO EXERCÍCIO SUCESSIVO

| DESCRIÇÃO | VALOR |
|---|----------|
| 20-RECURSOS RECEBIDOS DO FUNDEB EM 2015 QUE NÃO FORAM UTILIZADOS | - |
| 21-DESPESAS CUSTEADAS COM O SALDO DO REM 2015 DO 1º TRIMESTRE DE 2016* | - |

MANUTENÇÃO E DESENVOLVIMENTO DO ENSINO - DESPESAS CUSTEADAS COM A RECEITA RESULTANTE DE IMPOSTOS E RECURSOS DO FUNDEB

| RECEITAS COM AÇÕES TÍPICAS DE MDE | PREVISÃO INICIAL | PREVISÃO ATUALIZADA (a) | RECEITAS REALIZADAS | |
|---|---------------------|-------------------------|---------------------|-----------------|
| | | | Até o Bimestre (b) | % (c)=(b/a)x100 |
| 22-IMPOSTOS E TRANSFERÊNCIAS DESTINADAS À MDE (25% de 3) | 3.326.004,50 | 3.326.004,50 | 947.529,40 | 28,49 |

| DESPESAS COM AÇÕES TÍPICAS DE MDE | DOTAÇÃO INICIAL | DOTAÇÃO ATUALIZADA (d) | DESPESAS EMPENHADAS | | DESPESAS LIQUIDADAS | |
|---|---------------------|------------------------|---------------------|-----------------|---------------------|-----------------|
| | | | Até o Bimestre (e) | % (f)=(e/d)x100 | Até o Bimestre (g) | % (h)=(g/d)x100 |
| 23-EDUCAÇÃO INFANTIL | 402.100,00 | 441.100,00 | 115.015,99 | 26,02 | 115.015,99 | 26,02 |
| 23.1- Creche | 402.100,00 | 441.100,00 | 115.015,99 | 26,02 | 115.015,99 | 26,02 |
| 23.1.1- Despesas Custeadas com Recursos do FUNDEB | - | - | - | - | - | - |
| 23.1.2- Despesas Custeadas com Outros Recursos de Impostos | 402.100,00 | 441.100,00 | 115.015,99 | 26,02 | 115.015,99 | 26,02 |
| 23.2- Pré-Escola | - | - | - | - | - | - |
| 23.2.1- Despesas Custeadas com Recursos do FUNDEB | - | - | - | - | - | - |
| 23.2.2- Despesas Custeadas com Outros Recursos de Impostos | - | - | - | - | - | - |
| 24-ENSINO FUNDAMENTAL | 2.410.100,00 | 2.384.319,90 | 698.368,75 | 29,29 | 698.368,75 | 29,29 |
| 24.1- Despesas Custeadas com Recursos do FUNDEB | 1.300.000,00 | 1.308.704,92 | 388.016,79 | 29,63 | 388.016,79 | 29,63 |
| 24.2- Despesas Custeadas com Outros Recursos de Impostos | 1.110.100,00 | 1.075.614,98 | 310.351,96 | 28,85 | 310.351,96 | 28,85 |
| 25-ENSINO MÉDIO | - | - | - | - | - | - |
| 26-ENSINO SUPERIOR | - | - | - | - | - | - |
| 27-ENSINO PROFISSIONAL NÃO INTEGRADO AO ENSINO REGULAR | - | - | - | - | - | - |
| 28-OUTRAS | - | - | - | - | - | - |
| 29-TOTAL DAS DESPESAS COM AÇÕES TÍPICAS DE MDE (23+24+25+26+27+28) | 2.812.200,00 | 2.826.419,90 | 813.384,74 | 28,79 | 813.384,74 | 28,78 |

RREQ - ANEXO VIII(LDB, art. 72) R\$ 1,00

DEDUÇÕES/ADICIONAIS CONSIDERADAS PARA FINS DE LIMITE CONSTITUCIONAL

| DESCRIÇÃO | VALOR |
|--|---------------------|
| 30-RESULTADO LÍQUIDO DAS TRANSFERÊNCIAS DO FUNDEB - (12) | -377.865,92 |
| 31-DESPESAS CUSTEADAS COM A COMPLEMENTAÇÃO DO FUNDEB NO EXERCÍCIO | - |
| 32-RECEITA DE APLICAÇÃO FINANCEIRA DOS RECURSOS DO FUNDEB ATÉ O BIMESTRE (1-10) | 1.114,16 |
| 33-DESPESAS CUSTEADAS COM O SUPERÁVIT FINANCEIRO DO EXERCÍCIO ANTERIOR DO FUNDEB | - |
| 34-DESPESAS CUSTEADAS COM O SUPERÁVIT FINANCEIRO DO EXERCÍCIO ANTERIOR DE OUTROS RECURSOS DE IMPOSTOS | - |
| 35-RESTOS A PAGAR INSCRITOS NO EXERCÍCIO SEM DISPONIBILIDADE FINANCEIRA DE RECURSOS DE IMPOSTOS VINCULADOS AO ENSINO (4) | - |
| 36-CANCELAMENTO NO EXERCÍCIO, DE RESTOS A PAGAR INSCRITOS COM DISPONIBILIDADE FINANCEIRA DE RECURSOS DE IMPOSTOS VINCULADOS AO ENSINO (4+g) | - |
| 37-TOTAL DAS DEDUÇÕES CONSIDERADAS PARA FINS DE LIMITE CONSTITUCIONAL (30-31+32+33+34+35-36) | -326.851,76 |
| 38-TOTAL DAS DESPESAS PARA FINS DE LIMITE (23+24-37) | 1.140.240,50 |
| 39-MÍNIMO DE 23% DAS RECEITAS RESULTANTES DE IMPOSTOS EM MDE S (138a/311000% | 30,58 |

OUTRAS INFORMAÇÕES PARA CONTROLE

| OUTRAS DESPESAS CUSTEADAS COM RECEITAS ADICIONAIS PARA FINANCIAMENTO DO ENSINO | DOTAÇÃO INICIAL | DOTAÇÃO ATUALIZADA (d) | DESPESAS EMPENHADAS | | DESPESAS LIQUIDADAS | |
|--|-----------------|------------------------|---------------------|-----------------|---------------------|-----------------|
| | | | Até o Bimestre (e) | % (f)=(e/d)x100 | Até o Bimestre (g) | % (h)=(g/d)x100 |
| 40-DESPESAS CUSTEADAS COM | | | | | | |

Prefeitura Municipal de Anahy-PR
 Relatório Resumido da Execução Orçamentária
Balanco Orçamentário
 Orçamentos Fiscal e da Seguridade Social
 Janeiro a Abril 2016/Bimestre Março-Abril

RREO - ANEXO 12 (LRF, Art.52, inciso I, alíneas "a" e "b" do inciso II e §1º) R\$ 1,00

| RECEITAS | PREVISÃO INICIAL | PREVISÃO ATUALIZADA (a) | RECEITAS REALIZADAS | | | | SALDO (a-c) |
|--|----------------------|-------------------------|---------------------|--------------|---------------------|--------------|----------------------|
| | | | No Bimestre (b) | % (b/a) | Até o Bimestre (c) | % (c/a) | |
| RECEITAS (EXCETO INTRA-ORÇAMENTÁRIAS) | 15.912.000,00 | 15.912.000,00 | 3.092.139,34 | 19,43 | 5.386.227,82 | 33,85 | 10.525.772,18 |
| RECEITAS CORRENTES | 14.189.750,00 | 14.189.750,00 | 1.943.012,11 | 13,69 | 4.117.857,27 | 29,02 | 10.071.892,73 |
| RECEITA TRIBUTÁRIA | 471.414,00 | 471.414,00 | 214.403,82 | 45,48 | 234.910,79 | 49,83 | 236.503,21 |
| IMPOSTOS | 346.265,00 | 346.265,00 | 126.492,40 | 36,53 | 145.648,05 | 42,06 | 200.616,95 |
| TAXAS | 118.748,00 | 118.748,00 | 87.911,42 | 74,34 | 89.262,74 | 75,49 | 28.985,26 |
| CONTRIBUIÇÃO DE MELHORIA | 6.901,00 | 6.901,00 | - | - | - | - | 6.901,00 |
| RECEITAS DE CONTRIBUIÇÕES | 157.500,00 | 157.500,00 | 29.266,27 | 18,58 | 55.426,70 | 35,29 | 102.073,30 |
| CONTRIBUIÇÃO PARA O CUSTEIO DO SERVIÇO DE ILUMINAÇÃO | 157.500,00 | 157.500,00 | 29.266,27 | 18,58 | 55.426,70 | 35,29 | 102.073,30 |
| RECEITA PATRIMONIAL | 95.884,00 | 95.884,00 | 17.184,84 | 17,92 | 33.479,61 | 34,92 | 62.404,39 |
| RECEITAS DE VALORES MOBILIÁRIOS | 95.884,00 | 95.884,00 | 17.184,84 | 17,92 | 33.479,61 | 34,92 | 62.404,39 |
| RECEITA DE SERVIÇOS | 95.035,00 | 95.035,00 | 10.569,00 | 11,12 | 12.349,00 | 12,98 | 82.686,00 |
| TRANSFERÊNCIAS CORRENTES | 13.299.161,00 | 13.299.161,00 | 1.644.715,02 | 12,37 | 3.742.252,25 | 28,14 | 9.556.908,75 |
| TRANSFERÊNCIAS INTERGOVERNAMENTAIS | 13.271.061,00 | 13.271.061,00 | 1.639.014,08 | 12,35 | 3.736.551,31 | 28,16 | 9.534.509,69 |
| TRANSFERÊNCIAS DE CONVÊNIOS | 28.100,00 | 28.100,00 | 3.700,94 | 20,29 | 5.700,94 | 20,29 | 22.399,06 |
| OUTRAS RECEITAS CORRENTES | 70.756,00 | 70.756,00 | 26.873,15 | 37,98 | 39.438,92 | 55,74 | 31.317,08 |
| MULTAS E JUROS DE MOROSIDADE | 16.089,00 | 16.089,00 | 1.341,35 | 8,34 | 2.370,06 | 14,73 | 13.718,94 |
| INDENIZAÇÕES E RESTITUIÇÕES | 8.216,00 | 8.216,00 | - | - | 8.210,42 | 99,93 | 5,58 |
| RECEITA DA DÍVIDA ATIVA | 27.897,00 | 27.897,00 | 4.021,81 | 14,45 | 7.358,44 | 26,38 | 20.538,56 |
| RECEITAS DIVERSAS | 18.554,00 | 18.554,00 | 21.500,00 | 115,88 | 21.500,00 | 115,88 | -7.946,00 |
| RECEITAS DE CAPITAL | 1.722.250,00 | 1.722.250,00 | 1.149.249,43 | 66,73 | 1.273.626,00 | 73,95 | 448.624,00 |
| OPERAÇÕES DE CRÉDITO | 1.000.000,00 | 1.000.000,00 | 823.586,44 | 82,36 | 833.697,81 | 83,37 | 166.302,19 |
| OPERAÇÕES DE CRÉDITO INTERNAS | 1.000.000,00 | 1.000.000,00 | 823.586,44 | 82,36 | 833.697,81 | 83,37 | 166.302,19 |
| ALIENAÇÃO DE BENS | 59.250,00 | 59.250,00 | 60.588,00 | 102,26 | 60.588,00 | 102,26 | -1.338,00 |
| ALIENAÇÃO DE BENS MÓVEIS | 25.000,00 | 25.000,00 | - | - | - | - | 25.000,00 |
| ALIENAÇÃO DE BENS IMÓVEIS | 34.250,00 | 34.250,00 | 60.588,00 | 176,90 | 60.588,00 | 176,90 | -26.338,00 |

RREO - ANEXO 12 (LRF, Art.52, inciso I, alíneas "a" e "b" do inciso II e §1º) R\$ 1,00

| RECEITAS | PREVISÃO INICIAL | PREVISÃO ATUALIZADA (a) | RECEITAS REALIZADAS | | | | SALDO (a-c) |
|--|----------------------|-------------------------|---------------------|--------------|---------------------|--------------|----------------------|
| | | | No Bimestre (b) | % (b/a) | Até o Bimestre (c) | % (c/a) | |
| TRANSFERÊNCIAS DE CAPITAL | 663.000,00 | 663.000,00 | 265.075,19 | 39,98 | 379.340,19 | 57,22 | 283.659,81 |
| TRANSFERÊNCIAS INTERGOVERNAMENTAIS | 388.000,00 | 388.000,00 | 265.075,19 | 68,32 | 379.340,19 | 97,77 | 8.659,81 |
| TRANSFERÊNCIAS DE CONVÊNIOS | 275.000,00 | 275.000,00 | - | - | - | - | 275.000,00 |
| RECEITAS (INTRA-ORÇAMENTÁRIAS) | - | - | - | - | - | - | - |
| SUBTOTAL DAS RECEITAS (II+III) | 15.912.000,00 | 15.912.000,00 | 3.092.139,34 | 19,43 | 5.386.227,82 | 33,85 | 10.525.772,18 |
| OPERAÇÕES DE CRÉDITO-REFINANCIAMENTO (IV) | - | - | - | - | - | - | - |
| Operações de Crédito Internas | - | - | - | - | - | - | - |
| Mobiliária | - | - | - | - | - | - | - |
| Contratual | - | - | - | - | - | - | - |
| Operações de Crédito Externas | - | - | - | - | - | - | - |
| Mobiliária | - | - | - | - | - | - | - |
| Contratual | - | - | - | - | - | - | - |
| SUBTOTAL COM REFINANCIAMENTO (IV+V) | 15.912.000,00 | 15.912.000,00 | 3.092.139,34 | 19,43 | 5.386.227,82 | 33,85 | 10.525.772,18 |
| DÉBITO (VI) | - | - | - | - | - | - | - |
| TOTAL (VII)=(VI+V) | 15.912.000,00 | 15.912.000,00 | 3.092.139,34 | 19,43 | 5.386.227,82 | 33,85 | 10.525.772,18 |
| SALDOS DE EXERCÍCIOS ANTERIORES | - | - | - | - | 770.524,76 | - | - |
| (UTILIZADOS PARA CREDITOS ADICIONAIS) | - | - | - | - | 770.524,76 | - | - |
| Superávit Financeiro | - | - | - | - | 770.524,76 | - | - |
| Reabertura de Créditos Adicionais | - | - | - | - | - | - | - |

RREO - ANEXO 12 (LRF, Art.52, inciso I, alíneas "a" e "b" do inciso II e §1º) R\$ 1,00

| DESPESAS | DOTAÇÃO INICIAL (a) | DOTAÇÃO ATUALIZADA (b) | DESPESAS EMPENHADAS | | SALDO (d)=(a-b) | DESPESAS LIQUIDADAS | | SALDO (f)=(d-e) | DESPESAS PAGAS ATÉ O BIMESTRE (g) |
|---|----------------------|------------------------|---------------------|---------------------|----------------------|---------------------|---------------------|----------------------|-----------------------------------|
| | | | No Bimestre (c) | Até o Bimestre (d) | | No Bimestre (e) | Até o Bimestre (f) | | |
| DESPESAS (EXCETO INTRA-ORÇAMENTÁRIAS) | 16.803.525,27 | 16.803.525,27 | 2.422.291,71 | 4.535.291,04 | 12.268.234,23 | 2.422.291,71 | 4.535.291,04 | 12.268.234,23 | 3.810.161,14 |
| DESPESAS CORRENTES | 13.083.010,00 | 13.083.010,00 | 1.883.203,27 | 3.818.540,16 | 9.588.680,32 | 1.883.203,27 | 3.818.540,16 | 9.588.680,32 | 3.211.537,70 |
| PESSOAL E ENCARGOS SOCIAIS | 6.003.924,00 | 6.012.532,48 | 876.830,83 | 1.758.618,19 | 876.830,83 | 1.758.618,19 | 4.253.914,29 | 1.700.512,51 | |
| JUROS E ENCARGOS DA DÍVIDA | 184.099,00 | 184.099,00 | 20.187,25 | 38.588,07 | 145.510,93 | 20.187,25 | 38.588,07 | 145.510,93 | |
| OUTRAS DESPESAS CORRENTES | 6.895.987,00 | 7.190.589,00 | 986.185,25 | 2.021.333,90 | 5.169.255,10 | 986.185,25 | 2.021.333,90 | 5.169.255,10 | |
| DESPESAS DE CAPITAL | 2.712.150,00 | 2.299.664,79 | 539.088,44 | 716.750,88 | 2.582.913,91 | 539.088,44 | 716.750,88 | 2.582.913,91 | 598.623,44 |
| INVESTIMENTOS | 2.395.750,00 | 2.063.064,79 | 485.323,93 | 609.818,01 | 2.373.146,78 | 485.323,93 | 609.818,01 | 2.373.146,78 | |
| AMORTIZAÇÃO DA DÍVIDA / FINANCIAMENTO DA DÍVIDA | 316.600,00 | 316.600,00 | 53.764,51 | 106.932,87 | 53.764,51 | 106.932,87 | 106.932,87 | 106.932,87 | |
| RESERVA DE CONTINGÊNCIA | 116.640,00 | 116.640,00 | - | - | 116.640,00 | - | - | 116.640,00 | |
| RESERVA DO FPM | - | - | - | - | - | - | - | - | |
| DESPESAS (INTRA-ORÇAMENTÁRIAS) | - | - | - | - | - | - | - | - | |
| SUBTOTAL DAS DESPESAS (II+III) | 16.803.525,27 | 16.803.525,27 | 2.422.291,71 | 4.535.291,04 | 12.268.234,23 | 2.422.291,71 | 4.535.291,04 | 12.268.234,23 | 3.810.161,14 |
| AMORTIZAÇÃO DA DÍVIDA-REFINANCIAMENTO (IV) | - | - | - | - | - | - | - | - | |
| Amortização da Dívida Interna | - | - | - | - | - | - | - | - | |
| Dívida Mobiliária | - | - | - | - | - | - | - | - | |
| Outras Dívidas | - | - | - | - | - | - | - | - | |
| Amortização da Dívida Externa | - | - | - | - | - | - | - | - | |
| Dívida Mobiliária | - | - | - | - | - | - | - | - | |
| Outras Dívidas | - | - | - | - | - | - | - | - | |
| SUBTOTAL COM REFINANCIAMENTO (IV+V) | 16.803.525,27 | 16.803.525,27 | 2.422.291,71 | 4.535.291,04 | 12.268.234,23 | 2.422.291,71 | 4.535.291,04 | 12.268.234,23 | 3.810.161,14 |
| TOTAL (VII)=(VI+V) | 16.803.525,27 | 16.803.525,27 | 2.422.291,71 | 4.535.291,04 | 12.268.234,23 | 2.422.291,71 | 4.535.291,04 | 12.268.234,23 | 3.810.161,14 |

André César Fanc
 Contador
 CRC PR-061366/O-0

CI-1164910-E16

Prefeitura Municipal de Anahy-PR
 Relatório Resumido da Execução Orçamentária
DEMONSTRATIVO DAS RECEITAS E DESPESAS COM AÇÕES E SERVIÇOS PÚBLICOS DE SAÚDE
 Orçamentos Fiscal e da Seguridade Social
 Janeiro a Abril 2016/Bimestre Março-Abril

RREO - ANEXO 12 (LRF, Art.52, art. 35) R\$ 1,00

| RECEITAS PARA APLICAÇÃO DA APLICAÇÃO EM AÇÕES E SERVIÇOS PÚBLICOS DE SAÚDE | PREVISÃO INICIAL | PREVISÃO ATUALIZADA (a) | RECEITAS REALIZADAS | |
|---|----------------------|-------------------------|---------------------|---------------|
| | | | Até o Bimestre (b) | % (b/a) x 100 |
| RECEITA DE IMPOSTOS LÍQUIDA (II) | 375.744,00 | 375.744,00 | 149.682,77 | 39,84 |
| Imposto Predial e Territorial Urbano - IPTU | 90.506,00 | 90.506,00 | 71.842,35 | 79,38 |
| Imposto sobre Transmissão de Bens Imóveis - ITBI | 113.340,00 | 113.340,00 | 33.650,00 | 29,71 |
| Imposto sobre Serviços de Qualquer Natureza - ISS | 96.318,00 | 96.318,00 | 71.539,74 | 73,40 |
| Imposto de Renda Retido na Fonte - IRRF | 44.101,00 | 44.101,00 | 17.621,96 | 39,96 |
| Imposto Territorial Rural - ITR | - | - | - | - |
| Multa, Juros de Mora e Outros Encargos dos Impostos | 6.700,00 | 6.700,00 | 75,50 | 1,13 |
| Dívida Ativa dos Impostos | 17.240,00 | 17.240,00 | 3.030,33 | 17,58 |
| Multas, Juros de Mora e Outros Encargos da Dívida Ativa | 5.539,00 | 5.539,00 | 928,89 | 16,77 |
| RECEITA DE TRANSFERÊNCIAS CONSTITUCIONAIS E LEGAIS (III) | 12.376.021,00 | 12.376.021,00 | 3.635.303,78 | 29,37 |
| Cota-Parte FPM | 8.800.000,00 | 8.800.000,00 | 2.538.673,80 | 28,85 |
| Cota-Parte ITR | 9.600,00 | 9.600,00 | 94,32 | 0,98 |
| Cota-Parte IPVA | 187.037,00 | 187.037,00 | 206.077,67 | 110,18 |
| Cota-Parte ICMS | 3.300.000,00 | 3.300.000,00 | 870.913,04 | 26,39 |
| Cota-Parte IPI-Esportação | 50.675,00 | 50.675,00 | 12.737,05 | 25,13 |
| Compensações Financeiras Provenientes de Impostos e Transferências Constitucionais | 28.709,00 | 28.709,00 | 6.805,90 | 23,71 |
| Desoneração ICMS (L.C. 87/96) | 28.709,00 | 28.709,00 | 6.805,90 | 23,71 |
| Outras | - | - | - | - |
| TOTAL DAS RECEITAS PARA APLICAÇÃO EM AÇÕES E SERVIÇOS PÚBLICOS DE SAÚDE (II + III) | 12.751.765,00 | 12.751.765,00 | 3.784.986,55 | 29,68 |

RREO - ANEXO 12 (LRF, Art.52, art. 35) R\$ 1,00

| RECEITAS ADICIONAIS PARA FINANCIAMENTO DA SAÚDE | PREVISÃO INICIAL | PREVISÃO ATUALIZADA (c) | RECEITAS REALIZADAS | |
|--|---------------------|-------------------------|---------------------|---------------|
| | | | Até o Bimestre (d) | % (d/c) x 100 |
| TRANSFERÊNCIA DE RECURSOS DO SISTEMA ÚNICO DE SAÚDE-SUS | 1.420.424,00 | 1.420.424,00 | 363.829,80 | 25,61 |
| Provenientes da União | 797.384,00 | 797.384,00 | 331.618,80 | 41,59 |
| Provenientes dos Estados | 134.540,00 | 134.540,00 | 32.215,00 | 23,94 |
| Provenientes de Outros Municípios | 488.500,00 | 488.500,00 | - | - |
| Outras Receitas do SUS | - | - | - | - |
| TRANSFERÊNCIAS VOLUNTÁRIAS | - | - | - | - |
| RECEITAS DE OPERAÇÕES DE CRÉDITO VINCULADAS À SAÚDE | 1.000.000,00 | 1.000.000,00 | 304.697,81 | 30,47 |
| OUTRAS RECEITAS PARA FINANCIAMENTO DA SAÚDE | 1.060.394,00 | 1.060.394,00 | 322.038,12 | 30,37 |
| TOTAL DAS RECEITAS ADICIONAIS PARA FINANCIAMENTO DA SAÚDE | 3.480.818,00 | 3.480.818,00 | 990.565,73 | 28,46 |

RREO - ANEXO 12 (LRF, Art.52, art. 35) R\$ 1,00

| DESPESAS COM SAÚDE (Por Grupo de Natureza da Despesa) | DOTAÇÃO INICIAL | DOTAÇÃO ATUALIZADA (e) | DESPESAS EMPENHADAS | | DESPESAS LIQUIDADAS | |
|---|-----------------|------------------------|---------------------|---------------|---------------------|---------------|
| | | | Até o Bimestre (f) | % (f/e) x 100 | Até o Bimestre (g) | % (g/e) x 100 |
| DESPESAS CORRENTES | 2.867.430,00 | 3.008.704,93 | 906.367,07 | 30,12 | 867.904,10 | 28,85 |
| Pessoal e Encargos Sociais | 1.251.524,00 | 1.260.132,48 | 439.810,48 | 34,90 | 438.108,65 | 34,77 |
| Juros e Encargos da Dívida | 7.000,00 | 7.000,00 | 3.793,77 | 54,17 | 1.731,77 | 24,73 |
| Outras Despesas Correntes | 1.608.906,00 | 1.741.572,45 | 462.762,82 | 26,57 | 426.063,68 | 24,46 |
| DESPESAS DE CAPITAL | 509.600,0 | | | | | |

Prefeitura Municipal de Anahy - PR
Relatório Resumido de Execução Orçamentária
Demonstrativo da Receita de Impostos e das Despesas Próprias com Ações e Serviços Públicos da Gestão dos Direitos da Criança e da Adolescência - Municípios
Orçamentos Fiscal e da Seguridade Social
Janeiro a Abril 2016/Bimestre Março-Abril

RREO - ANEXO III (LRF, Art. 52, inciso II, alínea 'c') R\$ 1,00

| FUNÇÃO/SUBFUNÇÃO | Dotação Inicial | Dotação Atualizada (a) | Despesas Empenhadas | | | SALDO (c)=(a-b) | Despesas Liquidadas | | | Saldo (e)=(a-d) |
|---|----------------------|------------------------|---------------------|---------------------|---------------|----------------------|---------------------|---------------------|---------------|----------------------|
| | | | No Bimestre | Até o Bimestre (b) | % (b/total b) | | No Bimestre | Até o Bimestre (d) | % (d/total d) | |
| DESPESAS INTRA-ORÇAMENTÁRIAS (I) | 15.912.000,00 | 16.803.523,27 | 2.422.291,71 | 4.535.291,04 | 100,00 | 12.268.234,23 | 2.422.291,71 | 4.535.291,04 | 100,00 | 12.268.234,23 |
| Legislativa | 612.000,00 | 612.000,00 | 0,00 | 0,00 | 0,00 | 612.000,00 | 0,00 | 0,00 | 0,00 | 612.000,00 |
| Ação Legislativa | 612.000,00 | 612.000,00 | 0,00 | 0,00 | 0,00 | 612.000,00 | 0,00 | 0,00 | 0,00 | 612.000,00 |
| Administração | 2.093.600,00 | 2.091.600,00 | 294.230,45 | 604.640,75 | 13,33 | 1.488.959,25 | 294.230,45 | 604.640,75 | 13,33 | 1.488.959,25 |
| Planejamento e Orçamento | 42.900,00 | 42.900,00 | 5.877,46 | 11.750,40 | 0,26 | 31.149,60 | 5.877,46 | 11.750,40 | 0,26 | 31.149,60 |
| Administração Geral | 1.499.200,00 | 1.499.200,00 | 219.156,49 | 432.186,01 | 9,53 | 1.067.013,99 | 219.156,49 | 432.186,01 | 9,53 | 1.067.013,99 |
| Administração Financeira | 196.900,00 | 196.900,00 | 31.420,23 | 71.720,38 | 1,58 | 125.179,62 | 31.420,23 | 71.720,38 | 1,58 | 125.179,62 |
| Controle Interno | 86.000,00 | 86.000,00 | 3.086,80 | 5.153,50 | 0,11 | 80.846,40 | 3.086,80 | 5.153,50 | 0,11 | 80.846,40 |
| Administração de Receitas | 191.600,00 | 191.600,00 | 25.139,48 | 58.563,50 | 1,29 | 133.036,40 | 25.139,48 | 58.563,50 | 1,29 | 133.036,40 |
| Comunicação Social | 77.000,00 | 77.000,00 | 9.550,19 | 25.286,76 | 0,56 | 51.733,24 | 9.550,19 | 25.286,76 | 0,56 | 51.733,24 |
| Assistência Social | 1.383.176,00 | 1.450.450,18 | 171.510,73 | 341.646,43 | 7,53 | 1.108.803,75 | 171.510,73 | 341.646,43 | 7,53 | 1.108.803,75 |
| Assistência ao Idoso | 75.000,00 | 86.000,00 | 11.154,24 | 36.553,38 | 0,81 | 49.446,62 | 11.154,24 | 36.553,38 | 0,81 | 49.446,62 |
| Assistência à Criança e ao Adolescente | 179.776,00 | 179.776,00 | 27.084,00 | 60.954,38 | 1,34 | 319.811,62 | 27.084,00 | 60.954,38 | 1,34 | 319.811,62 |
| Assistência Comunitária | 928.400,00 | 984.674,18 | 133.372,49 | 244.138,67 | 5,38 | 740.535,51 | 133.372,49 | 244.138,67 | 5,38 | 740.535,51 |
| Saúde | 3.377.030,00 | 3.688.997,20 | 511.174,63 | 1.025.636,33 | 22,61 | 2.351.393,67 | 511.174,63 | 1.025.636,33 | 22,61 | 2.351.393,67 |
| Atenção Básica | 3.305.106,00 | 3.570.955,42 | 485.275,48 | 992.575,29 | 21,89 | 2.578.380,13 | 485.275,48 | 992.575,29 | 21,89 | 2.578.380,13 |
| Vigilância Epidemiológica | 71.824,00 | 127.981,78 | 25.899,20 | 33.061,10 | 0,73 | 94.913,54 | 25.899,20 | 33.061,10 | 0,73 | 94.913,54 |
| Educação | 1.030.000,00 | 1.095.405,15 | 417.414,83 | 895.329,78 | 19,74 | 2.201.075,38 | 417.414,83 | 895.329,78 | 19,74 | 2.201.075,38 |
| Ensino Fundamental | 2.552.900,00 | 2.548.774,76 | 347.841,45 | 735.922,33 | 16,23 | 1.812.851,99 | 347.841,45 | 735.922,33 | 16,23 | 1.812.851,99 |
| Educação Infantil | 817.100,00 | 487.630,00 | 62.573,38 | 145.407,45 | 3,21 | 342.223,45 | 62.573,38 | 145.407,45 | 3,21 | 342.223,45 |
| Educação Especial | 60.000,00 | 60.000,00 | 7.000,00 | 14.000,00 | 0,31 | 46.000,00 | 7.000,00 | 14.000,00 | 0,31 | 46.000,00 |
| Cultura | 288.800,00 | 288.800,00 | 10.347,95 | 27.851,87 | 0,61 | 260.948,13 | 10.347,95 | 27.851,87 | 0,61 | 260.948,13 |
| Divulgação Cultural | 288.800,00 | 288.800,00 | 10.347,95 | 27.851,87 | 0,61 | 260.948,13 | 10.347,95 | 27.851,87 | 0,61 | 260.948,13 |
| Urbanismo | 2.248.955,00 | 2.205.209,79 | 583.964,32 | 773.953,08 | 17,07 | 1.531.256,71 | 583.964,32 | 773.953,08 | 17,07 | 1.531.256,71 |
| Infra-Estrutura Urbana | 1.314.150,00 | 1.356.435,50 | 365.268,15 | 375.911,70 | 8,29 | 990.523,80 | 365.268,15 | 375.911,70 | 8,29 | 990.523,80 |
| Serviços Urbanos | 934.805,00 | 938.774,29 | 218.696,17 | 398.041,38 | 8,78 | 540.732,91 | 218.696,17 | 398.041,38 | 8,78 | 540.732,91 |

RREO - ANEXO III (LRF, Art. 52, inciso II, alínea 'c') R\$ 1,00

| FUNÇÃO/SUBFUNÇÃO | Dotação Inicial | Dotação Atualizada (a) | Despesas Empenhadas | | | SALDO (c)=(a-b) | Despesas Liquidadas | | | Saldo (e)=(a-d) |
|---|----------------------|------------------------|---------------------|---------------------|---------------|----------------------|---------------------|---------------------|---------------|----------------------|
| | | | No Bimestre | Até o Bimestre (b) | % (b/total b) | | No Bimestre | Até o Bimestre (d) | % (d/total d) | |
| DESPESAS INTRA-ORÇAMENTÁRIAS (II) | 0,00 | 0,00 | 0,00 | 0,00 | 0,00 | 0,00 | 0,00 | 0,00 | 0,00 | 0,00 |
| Habituação | 30.000,00 | 30.000,00 | 0,00 | 0,00 | 0,00 | 30.000,00 | 0,00 | 0,00 | 0,00 | 30.000,00 |
| Habituação Urbana | 30.000,00 | 30.000,00 | 0,00 | 0,00 | 0,00 | 30.000,00 | 0,00 | 0,00 | 0,00 | 30.000,00 |
| Agricultura | 560.100,00 | 607.153,58 | 78.283,17 | 174.371,62 | 3,84 | 432.781,96 | 78.283,17 | 174.371,62 | 3,84 | 432.781,96 |
| Extensão Rural | 560.100,00 | 607.153,58 | 78.283,17 | 174.371,62 | 3,84 | 432.781,96 | 78.283,17 | 174.371,62 | 3,84 | 432.781,96 |
| Indústria | 117.300,00 | 117.300,00 | 10.526,40 | 20.206,34 | 0,45 | 117.293,66 | 10.526,40 | 20.206,34 | 0,45 | 117.293,66 |
| Promoção Industrial | 117.300,00 | 117.300,00 | 10.526,40 | 20.206,34 | 0,45 | 117.293,66 | 10.526,40 | 20.206,34 | 0,45 | 117.293,66 |
| Transporte | 1.363.200,00 | 1.693.830,36 | 260.768,64 | 510.199,22 | 11,25 | 1.185.631,14 | 260.768,64 | 510.199,22 | 11,25 | 1.185.631,14 |
| Transporte Rodoviário | 1.363.200,00 | 1.693.830,36 | 260.768,64 | 510.199,22 | 11,25 | 1.185.631,14 | 260.768,64 | 510.199,22 | 11,25 | 1.185.631,14 |
| Desporto e Lazer | 260.400,00 | 260.400,00 | 25.514,48 | 47.693,78 | 1,05 | 212.706,22 | 25.514,48 | 47.693,78 | 1,05 | 212.706,22 |
| Desporto de Rendimento | 260.400,00 | 260.400,00 | 25.514,48 | 47.693,78 | 1,05 | 212.706,22 | 25.514,48 | 47.693,78 | 1,05 | 212.706,22 |
| Encargos Especiais | 410.599,00 | 410.599,00 | 58.056,02 | 113.761,78 | 2,51 | 296.837,22 | 58.056,02 | 113.761,78 | 2,51 | 296.837,22 |
| Serviço de Dívida Interna | 410.599,00 | 410.599,00 | 58.056,02 | 113.761,78 | 2,51 | 296.837,22 | 58.056,02 | 113.761,78 | 2,51 | 296.837,22 |
| Reserva de Contingência | 116.640,00 | 116.640,00 | 0,00 | 0,00 | 0,00 | 116.640,00 | 0,00 | 0,00 | 0,00 | 116.640,00 |
| Reserva de Contingência | 116.640,00 | 116.640,00 | 0,00 | 0,00 | 0,00 | 116.640,00 | 0,00 | 0,00 | 0,00 | 116.640,00 |
| DESPESAS INTRA-ORÇAMENTÁRIAS (III) | 0,00 | 0,00 | 0,00 | 0,00 | 0,00 | 0,00 | 0,00 | 0,00 | 0,00 | 0,00 |
| TOTAL (III)=(II+III) | 15.912.000,00 | 16.803.523,27 | 2.422.291,71 | 4.535.291,04 | 100,00 | 12.268.234,23 | 2.422.291,71 | 4.535.291,04 | 100,00 | 12.268.234,23 |

André Cesar Fanck
Contador
CRC PR-061366/O-0

CI-1164911-E16

Joacir Antonio Lazzaretti
Prefeito Municipal

MUNICÍPIO DE ANAHY - PARANÁ
RELATÓRIO RESUMIDO DA EXECUÇÃO ORÇAMENTÁRIA
DEMONSTRATIVO DA RECEITA DE IMPOSTOS E DAS DESPESAS PRÓPRIAS COM AÇÕES E SERVIÇOS PÚBLICOS DA GESTÃO DOS DIREITOS DA CRIANÇA E DA ADOLESCÊNCIA - MUNICÍPIOS
ORÇAMENTOS FISCAL E DA SEGURIDADE SOCIAL
01/2016 A 04/2016

Em R\$

| RECEITAS | PREVISÃO ATUALIZADA (a) | RECEITAS REALIZADAS | |
|---|-------------------------|---------------------|---------------|
| | | Até o Bimestre (b) | % (b/a) |
| RECEITA DE IMPOSTOS E TRANSFERÊNCIAS CONSTITUCIONAIS E LEGAIS (I) | 0,00 | 0,00 | 0,00% |
| Receitas de Transferências Constitucionais e Legais | 0,00 | 0,00 | 0,00% |
| Do União | 0,00 | 0,00 | 0,00% |
| Do Estado | 0,00 | 0,00 | 0,00% |
| Criança e Adolescente (II) | 0,00 | 0,00 | 0,00% |
| Da União para o Município | 0,00 | 0,00 | 0,00% |
| Do Estado para o Município | 0,00 | 0,00 | 0,00% |
| Demais Municípios para o Município | 0,00 | 0,00 | 0,00% |
| Outras Receitas da Assistência Social - Rendimentos de Aplicação Financeira | 0,00 | 0,00 | 0,00% |
| RECEITAS DE OPERAÇÕES DE CRÉDITO (III) | 0,00 | 0,00 | 0,00% |
| OUTRAS RECEITAS ORÇAMENTÁRIAS | 279.600,00 | 39.685,44 | 0,00% |
| TOTAL | 279.600,00 | 39.685,44 | 14,19% |

| DESPESAS COM A CRIANÇA E O ADOLESCENTE (Por Grupo de Natureza das Despesas) | DOTAÇÃO ATUALIZADA (c) | DESPESAS EMPENHADAS | |
|---|------------------------|---------------------|---------------|
| | | Até o Bimestre (d) | % (d/c) |
| DESPESAS CORRENTES | 275.600,00 | 39.685,44 | 14,40% |
| Pessoal e Encargos Sociais | 0,00 | 0,00 | 0,00% |
| Juros e Encargos da Dívida | 0,00 | 0,00 | 0,00% |
| Outras Despesas Correntes | 275.600,00 | 39.685,44 | 14,29% |
| DESPESAS DE CAPITAL | 4.000,00 | 0,00 | 0,00% |
| Investimentos | 4.000,00 | 0,00 | 0,00% |
| Inversões Financeiras | 0,00 | 0,00 | 0,00% |
| Amortização de Dívida | 0,00 | 0,00 | 0,00% |
| TOTAL (IV) | 279.600,00 | 39.685,44 | 14,19% |

| DESPESAS PRÓPRIAS COM AÇÕES E SERVIÇOS PÚBLICOS A CRIANÇA E AO ADOLESCENTE | DESPESAS EMPENHADAS | |
|--|---------------------|------------------|
| | Até o Bimestre (e) | % (e/desp) |
| DESPESAS VINCULADAS A CRIANÇA E AO ADOLESCENTE | 279.600,00 | 39.685,44 |
| (-) DESPESAS COM INATIVOS E PENSIONISTAS | 3,00 | 0,01% |
| (-) DESPESAS CUSTEADAS COM OUTROS RECURSOS DESTINADOS À CRIANÇA E AO ADOLESCENTE | 0,00 | 0,00% |
| Recursos de Transferências do FNAS | 0,00 | 0,00% |
| Outros Recursos | 0,00 | 0,00% |
| (-) RP INSCRITOS NO EXERCÍCIO SEM DISPONIBILIDADE FINANCEIRA VINCULADA DE RECURSOS PRÓPRIOS* | 0,00 | 0,00% |
| TOTAL DAS DESPESAS PRÓPRIAS COM AÇÕES E SERVIÇOS A CRIANÇA E AO ADOLESCENTE (V) | 279.600,00 | 39.685,44 |

| DESPESAS COM A CRIANÇA E O ADOLESCENTE (Por Subfunção) | DOTAÇÃO ATUALIZADA | DESPESAS EMPENHADAS | |
|--|--------------------|---------------------|---------------|
| | | Até o Bimestre (f) | % (f/total f) |
| Assistência à Criança e ao Adolescente | 279.600,00 | 39.685,44 | 14,19% |
| Outras Subfunções | 0,00 | 0,00 | 0,00% |
| TOTAL | 279.600,00 | 39.685,44 | 14,19% |
| (-) DESPESAS COM INATIVOS E PENSIONISTAS | 0,00 | 0,00 | 0,00% |
| (-) DESPESAS CUSTEADAS COM OUTROS RECURSOS DESTINADOS À CRIANÇA E AO ADOLESCENTE | 0,00 | 0,00 | 0,00% |
| Recursos de Transferências do FNAS | 0,00 | 0,00 | 0,00% |
| Outros Recursos | 0,00 | 0,00 | 0,00% |
| PRÓPRIOS* | 0,00 | 0,00 | 0,00% |
| TOTAL DAS DESPESAS PRÓPRIAS COM AÇÕES E SERVIÇOS À CRIANÇA E AO ADOLESCENTE | 279.600,00 | 39.685,44 | 14,19% |

ANDRÉ CESAR FANCK

André Cesar Fanck
Contador
CRC PR-061366/O-0

CI-1164918-E16

JOACIR ANTONIO LAZZARETTI

Joacir Antonio Lazzaretti
Prefeito Municipal

Município de Lindoeste
E-mail: pm.lindoeste@certto.com.br
AV. Marechal Cândido Rondon, s/n - Telefax (45) 3237-8000
CEP 85826-000 - LINDOESTE - PARANÁ
CNPJ 80.881.915/0001-92

PORTARIA N.º 065/2016
Data: 23/05/2016

Súmula: Designa a Comissão Preparatória de 6ª Conferência Municipal das Cidades e dá outras providências.

O Prefeito Municipal de Lindoeste, Estado do Paraná, no uso de suas atribuições legais,

RESOLVE

Art. 1º - Designar a Comissão a Comissão Preparatória Municipal da 6ª Conferência Municipal das Cidades, composta pelos seguintes membros:

| NOME | SEGMENTO | ENTIDADE |
|-----------------------|-------------------------------------|------------------|
| DENISE FIOREZZI | Poder Público Municipal | Prefeitura |
| EDIANDRA DE BORBA | Poder Público Municipal | Sec. Ação Social |
| DEVAIR ALVES DE SOUZA | Legislativo Municipal | Câmara Municipal |
| LEONI DA SILVA | Sociedade Civil Organizada | ACELIN |
| VANESSA CASSIA | Organização Não Governamental - ONG | APAE |
| ARSEGO DOMINGUES | | |

Art. 2º - Compete à Comissão Preparatória Municipal:

- definir o Regimento Municipal da 6ª Conferência Municipal das Cidades, contendo critérios de participação, respeitadas as definições dos Regimentos Estadual e Nacional, bem como a proporcionalidade de distribuição dos segmentos;
- definir data, local e pauta da Conferência Municipal, devendo estas informações constarem do Regimento, promovendo a discussão e proposição de iniciativas referentes à organização da 6ª Conferência Estadual das Cidades;
- criar Grupos de Trabalho para mobilização, validação e sistematização quando necessário;
- elaborar a proposta de programação da 6ª Conferência Municipal da Cidade;
- definir número de participantes e forma de participação;
- demaís atribuições definidas no Regimento Interno da 6ª Conferência Municipal da Cidade;

Art

REPÚBLICA FEDERATIVA DO BRASIL
Comarca de Cascavel - Estado do Paraná

1º Ofício de Protesto de Títulos
Rua Souza Naves, 3983 - Sala 1104 - Fone/Fax: (45) 3225-2144 - Centro Comercial Lince

EDITAL DE INTIMAÇÃO.

Encontra-se neste Ofício para protesto os títulos abaixo discriminados de responsabilidade dos devedores a seguir relacionados.

O valor do título esta expresso em FAIXA conforme Lei 13.611/02, item I Tab. XV.

ARQUIMÉDES BARROS DA SILVA C.P.F. 333.597.259-72 R.ERECHIM 137 APT0 03 Cascavel PR DP DE FATURA P/ INDICACAO - FISICA Pagar ate: 27/05/2016 Apontamento: 16584 Data do apontamento: 20/05/2016 Numero: 15/10044-8 Vcto: 08/05/2016 Valor faixa: A Favorecido: COND DO EDIFICIO COM RES MION Portador : BANSICREDI Motivo : POR FALTA DE DEVOLUCAO E PAGAMENTO

GUILHERME VICENTE C.P.F. 282.454.159-87 R.LARANJEIRAS DO SUL 1233 Cascavel PR CEDULA DE CREDITO BANCARIO POR INDICACAO Pagar ate: 27/05/2016 Apontamento: 16703 Data do apontamento: 23/05/2016 Numero: 12033000182010 Vcto: 05/08/2015 Valor faixa: H Favorecido: BV FINANCEIRA S/A C.F.I Portador : BV FINANCEIRA S/A C.F.I Motivo : POR FALTA DE PAGAMENTO

LETICIA SIMONE SPROTTE THOMAS C.P.F. 052.264.919-05 R.RAQUETURA 1443 Cascavel PR DP DE FATURA P/ INDICACAO - FISICA Pagar ate: 27/05/2016 Apontamento: 16699 Data do apontamento: 23/05/2016 Numero: 324 Vcto: 10/04/2016 Valor faixa: A Favorecido: CENTRO EDUC MUNDO IMAGINACAO Portador : BANSICREDI Motivo : POR FALTA DE DEVOLUCAO E PAGAMENTO

REGINALDO DE SOUSA CAVALCANTE C.P.F. 286.917.093-91 AV.FRIPISA S/N Campo Maior PI DUPLICATA RURAL Pagar ate: 27/05/2016 Apontamento: 16703 Data do apontamento: 23/05/2016 Numero: 0000003090 C Vcto: 20/09/2015 Valor faixa: C Favorecido: ALCIDES ANTONIO MIOTTO Portador : ALCIDES ANTONIO MIOTTO Motivo : POR FALTA DE DEVOLUCAO E PAGAMENTO

REGINALDO DE SOUSA CAVALCANTE C.P.F. 286.917.093-91 AV.FRIPISA S/N Campo Maior PI DUPLICATA RURAL Pagar ate: 27/05/2016 Apontamento: 16702 Data do apontamento: 23/05/2016 Numero: 0000003090 B Vcto: 20/08/2015 Valor faixa: C Favorecido: ALCIDES ANTONIO MIOTTO Portador : ALCIDES ANTONIO MIOTTO Motivo : POR FALTA DE DEVOLUCAO E PAGAMENTO

RONIMAR RIBEIRO C.P.F. 808.029.159-49 R.CASTRO 450 Cascavel PR DP DE FATURA P/ INDICACAO - FISICA Pagar ate: 27/05/2016 Apontamento: 16690 Data do apontamento: 23/05/2016 Numero: 17665-6/002 Vcto: 29/04/2016 Valor faixa: A Favorecido: MD VEL COMERCIO DE PLACAS E FERRAGENS LTDA Portador : CAIXA ECONOMICA FEDERAL S/A Motivo : POR FALTA DE DEVOLUCAO E PAGAMENTO

SUPERMERCADO LUNITTI LTDA C.N.P.J. 02.222.659/0001-18 R SARANDI 96 Toledo PR DP DE FATURA POR INDICACAO-JURIDICA Pagar ate: 27/05/2016 Apontamento: 16705 Data do apontamento: 23/05/2016 Numero: 015338-001 Vcto: 14/04/2016 Valor faixa: B Favorecido: KALIVEL COM DE PROD DE HIG E EQUIP PROFISSIONAIS L Portador : KALIVEL COM DE PROD DE HIG E EQUIP PROFISSIONAIS Motivo : POR FALTA DE DEVOLUCAO E PAGAMENTO

VITOR HUGO SONDA C.P.F. 409.003.989-49 R.D.PEDRO II 2230 ED VERMOND Cascavel PR DP DE FATURA P/ INDICACAO - FISICA Pagar ate: 27/05/2016 Apontamento: 16686 Data do apontamento: 23/05/2016 Numero: 314 Vcto: 09/05/2016 Valor faixa: A Favorecido: LEOCIR SCHINDLER DE SOUZA ME Portador : CAIXA ECONOMICA FEDERAL S/A Motivo : POR FALTA DE DEVOLUCAO E PAGAMENTO

Por não ter sido possível encontrar os respectivos responsáveis, pelo presente os intimo para todos os fins de direito, de acordo com o Código de Normas, item 12.5.10 a 12.5.14, e ao mesmo os científico de que se não for atendido no prazo legal, serão lavrados os respectivos instrumentos de protesto.

Afixado em: 25/05/2016 Cascavel, 24 de Maio de 2016.

Guilherme Aguiar Pilegallio
Substituto Legal

PODER JUDICIÁRIO

2º Tabelionato de Protesto de Títulos
COMARCA DE CASCAVEL - PARANÁ

Ivan Possamai
OFICIAL TITULAR

Ivan Possamai Junior
OFICIAL SUBSTITUTO

Geneci Dallagnol Possamai - Marisa Weis Rocha
ESCREVENTES

EDITAL DE INTIMAÇÃO

Encontram-se neste Ofício para protesto os títulos abaixo discriminados de responsabilidade dos devedores a seguir relacionados: O valor do título está expresso em FAIXA conforme Lei 13.611/02, item I Tab. XV.

Rua Souza Naves, 3600 - Sala 04 - Fone/Fax: (45) 3225-2144 - Comarca de Cascavel/PR

ELSON COSTA C.P.F. 005.019.579-44 RUA LINS, 00 Cascavel PR DP DE FATURA P/ INDICACAO Pagar ate: 27/05/2016 Apontamento: 16582 Data do apontamento: 20/05/2016 Numero: 51049/02 Vcto: 12/05/2016 Valor faixa: A Favorecido: REFRIEL COM PECAS E REFRIG LTDA Portador : BANCO COOPERATIVO SICREDI SA Motivo : POR FALTA DE PAGAMENTO

FABIANA APARECIDA SOARES HEBERLE C.P.F. 059.477.009-21 RUA CAMAUIRAS, 1029 Cascavel PR CEDULA DE CREDITO BANCARIO POR INDICACAO Pagar ate: 27/05/2016 Apontamento: 16710 Data do apontamento: 23/05/2016 Numero: 252446925 Vcto: 24/10/2015 Valor faixa: G Favorecido: AYMORE CREDITO, FINANCIAMENTO E INVESTIMENTO S.A Portador : AYMORE CREDITO, FINANCIAMENTO E INVESTIMENTO S.A Motivo : POR FALTA DE PAGAMENTO

JOSE DANIEL HUF C.P.F. 045.929.619-19 RUA AQUILINO MASSOCHIN, 936 Cascavel PR DP DE FATURA P/ INDICACAO Pagar ate: 27/05/2016 Apontamento: 16684 Data do apontamento: 23/05/2016 Numero: 2306518-3 Vcto: 05/05/2016 Valor faixa: A Favorecido: BIGOLIN MATERIAIS DE CONSTRUCAO LTDA Portador : CAIXA ECONOMICA FEDERAL Motivo : POR FALTA DE PAGAMENTO

REGINALDO DE SOUSA CAVALCANTE C.P.F. 286.917.093-91 AV FRIPISA SN Campo Maior PI DUPLICATA RURAL Pagar ate: 27/05/2016 Apontamento: 16703 Data do apontamento: 23/05/2016 Numero: 3090 B Vcto: 20/10/2015 Valor faixa: C Favorecido: ALCIDES ANTONIO MIOTTO Portador : ALCIDES ANTONIO MIOTTO Motivo : POR FALTA DE PAGAMENTO

REGINALDO DE SOUSA CAVALCANTE C.P.F. 286.917.093-91 AV FRIPISA SN Campo Maior PI DUPLICATA RURAL Pagar ate: 27/05/2016 Apontamento: 16702 Data do apontamento: 23/05/2016 Numero: 3090 A Vcto: 30/07/2015 Valor faixa: C Favorecido: ALCIDES ANTONIO MIOTTO Portador : ALCIDES ANTONIO MIOTTO Motivo : POR FALTA DE PAGAMENTO

SERVILHEIRE E GONCALVES BAR E RESTAURANTE C.N.P.J. 24.391.636/0001-70 RUA UNIVERSITARIA, 1568 Cascavel PR DP DE FATURA P/ INDICACAO Pagar ate: 27/05/2016 Apontamento: 16695 Data do apontamento: 23/05/2016 Numero: 62960 Vcto: 10/05/2016 Valor faixa: A Favorecido: ALIMENTOS ITASA LTDA Portador : BANCO COOPERATIVO SICREDI SA Motivo : POR FALTA DE PAGAMENTO

WALDEMAR TEIDER C.N.P.J. 12.032.148/0001-97 R PARANAGUA, 2436 Cascavel PR DP DE FATURA P/ INDICACAO Pagar ate: 27/05/2016 Apontamento: 16711 Data do apontamento: 23/05/2016 Numero: 001298-003 Vcto: 20/04/2016 Valor faixa: A Favorecido: J J CANTERI E CIA LTDA Portador : HSBC BANK BRASIL SA BANCO MULTIPLO Motivo : POR FALTA DE PAGAMENTO

Por não ter sido possível encontrar os respectivos responsáveis, pelo presente os intimo para todos os fins de direito, de acordo com o Código de Normas, item 12.5.10 a 12.5.14, e ao mesmo os científico de que se não for atendido no prazo legal, serão lavrados os respectivos instrumentos de protesto.

Afixado em: 25/05/2016 Cascavel, 24 de Maio de 2016.

Ivan Possamai Junior
OFICIAL SUBSTITUTO

Geneci Dallagnol Possamai - Marisa Weis Rocha
ESCREVENTES

FUNDO MUNICIPAL DE SAÚDE DE CAPITÃO LEÔNIDAS MARQUES - PR

PORTARIA Nº 166/2016 DE 16.05.2016

A Gestora do Fundo Municipal de Saúde de Capitão Leônidas Marques, Estado do Paraná, no uso de suas atribuições legais, RESOLVE homologar o resultado da licitação, modalidade: Pregão Presencial nº 055/2016, destinado a contratação de empresa para o fornecimento de protetores solares para uso dos agentes de enfermagem e comunitários de saúde, conforme especificações constantes do Termo de Referência 201 2016-Anexo I, em atendimento a Secretaria Municipal de Saúde. Considerando o Menor Preço Por Lote, critério adotado para a classificação da proposta e após verificada a sua compatibilidade de acordo com as exigências constantes do edital, fica vencedora do lote a empresa **ROCCO BARROCO COMERCIO DE MATERIAIS ELETRICOS LTDA**, com o valor de R\$ 8.472,50 (oito mil quatrocentos e setenta e dois reais e cinquenta centavos), conforme relatório de julgamento, Parecer Jurídico, Ata de Abertura e Julgamento anexos ao processo de Licitação.

Capitão Leônidas Marques, Estado do Paraná, em 16 de maio de 2016.

Ivone Salete Eschenbach Bortolucci
Gestora do Fundo Municipal de Saúde

EXTRATO DE CONTRATO Nº 139/2016

REF. PREGÃO PRESENCIAL Nº 055/2016

CONTRATANTE: FUNDO MUNICIPAL DE SAÚDE DE CAPITÃO LEÔNIDAS MARQUES - PR

CONTRATADA: ROCCO BARROCO COMERCIO DE MATERIAIS ELETRICOS LTDA

OBJETO: Constitui objeto do presente contrato a aquisição de protetores solares para uso dos agentes de enfermagem e comunitários de saúde, conforme especificações constantes do Termo de Referência 201 2016-Anexo I e proposta da Contratada, em atendimento a Secretaria Municipal de Saúde.

VALOR: R\$ 8.472,50 (oito mil quatrocentos e setenta e dois reais e cinquenta centavos).

VIGÊNCIA: 06 (seis) meses, com início a partir da assinatura deste Termo.

DOTAÇÃO:

| Un. Orc. | Fc | Sub Fc | Programa | Proj./Ativ. | Conta Despesa | Elemento Despesa | Natureza |
|----------|----|--------|----------|-------------|---------------|------------------|-----------------|
| 13.04 | 10 | 305 | 0039 | 2179 | 06860 | 3.3.90.30.00.00 | 3.3.90.30.22.00 |

Capitão Leônidas Marques, Estado do Paraná, em 19 de maio de 2016.

Ivone Salete Eschenbach Bortolucci
Gestora do Fundo Municipal de Saúde

MUNICÍPIO DE CAPITÃO LEÔNIDAS MARQUES - PR

PORTARIA Nº 186/2016 DE 23.05.2016

O Prefeito Municipal de Capitão Leônidas Marques, Estado do Paraná, no uso de suas atribuições legais, RESOLVE homologar o resultado da licitação, modalidade: Pregão Presencial nº 065/2016, que teve como objeto a aquisição de mobiliário, equipamentos eletrônicos e eletrônicos, pedagógicos, artigos do vestuário, uniformes e materiais diversos de consumo, para manutenção das atividades do Abrigo Acolhendo Vidas (Casa Lar), em atendimento a Secretaria de Assistência Social (Fundo da Criança e Adolescente). Após verificada a compatibilidade de acordo com o edital e legislações pertinentes, ficam classificadas como vencedoras as empresas: **G. DA SILVA DORING-ME**, com o lote n.º 12, 03 e 11 no valor de R\$ 17.740,00 - **CENTRO OESTE COMERCIO DE MOVEIS E EQUIPAMENTOS LTDA**, com o lote n.º 05 no valor de R\$ 4.500,00 - **A. T. BRUM BALESTRIN BRINQUEDOS**, com o lote n.º 7, 10 no valor de R\$ 3.300,00 - **NEIVA DE FÁTIMA RODRIGUES MAFFEI-ME**, com o lote n.º 08, 09 no valor de R\$ 11.400,00 - **OLMIR LUIS PECCIN-ME**, com o lote n.º 01, 04, 06 e 12 no valor de R\$ 7.355,00, conforme registros no Mapa em anexo. Sendo estas as melhores propostas a cada proposta vencedora, o total geral da licitação resultou em R\$ 44.385,00 (quarenta e quatro mil trezentos e oitenta e cinco reais), conforme registros na Ata da Licitação anexos ao processo de licitação.

Nasdaq Pública anexos ao processo de licitação.

Gabinete do Prefeito Municipal de Capitão Leônidas Marques, Estado do Paraná, em 23 de maio de 2016.

Ivair Haren
Prefeito Municipal

EXTRATO DE CONTRATO Nº 142, 143, 144, 145 e 146/2016

REF. PREGÃO PRESENCIAL Nº 065/2016

CONTRATANTE: MUNICÍPIO DE CAPITÃO LEÔNIDAS MARQUES - PR

CONTRATADAS: A. T. BRUM BALESTRIN BRINQUEDOS - G. DA SILVA DORING-ME - CENTRO OESTE COMERCIO DE MOVEIS E EQUIPAMENTOS LTDA - NEIVA DE FÁTIMA RODRIGUES MAFFEI-ME - OLMIR LUIS PECCIN-ME

OBJETO: Constitui objeto do presente contrato a aquisição de mobiliário, equipamentos eletrônicos e eletrônicos, pedagógicos, artigos do vestuário, uniformes e materiais diversos de consumo, para manutenção das atividades do Abrigo Acolhendo Vidas (Casa Lar), em atendimento a Secretaria de Assistência Social (Fundo da Criança e Adolescente), conforme especificações constantes das propostas das Contratadas, que passam a integrar este instrumento.

VALOR: R\$ 44.385,00 (quarenta e quatro mil trezentos e oitenta e cinco reais), conforme classificação pertinente a cada empresa vencedora.

VIGÊNCIA: Até 12 (doze) meses, iniciando-se na data de sua assinatura deste contrato.

RECURSOS:

| Un. Orc. | Fc | Sub Fc | Programa | Proj./Ativ. | Conta Despesa | Elemento Despesa | Natureza |
|----------|----|--------|----------|-------------|---------------|------------------|-----------------|
| 12.01 | 08 | 243 | 0034 | 6153 | 05290 | 3.3.90.30.00.00 | 3.3.90.30.17.00 |
| 12.01 | 08 | 243 | 0034 | 6153 | 05290 | 3.3.90.30.00.00 | 3.3.90.30.20.00 |
| 12.01 | 08 | 243 | 0034 | 6153 | 05290 | 3.3.90.30.00.00 | 3.3.90.30.23.00 |
| 12.01 | 08 | 243 | 0034 | 6153 | 05380 | 4.4.90.52.00.00 | 4.4.90.52.42.00 |
| 12.01 | 08 | 243 | 0034 | 6153 | 05380 | 4.4.90.52.00.00 | 4.4.90.52.12.00 |
| 12.01 | 08 | 243 | 0034 | 6153 | 05380 | 4.4.90.52.00.00 | 4.4.90.52.34.00 |
| 12.01 | 08 | 243 | 0034 | 6153 | 05380 | 4.4.90.52.00.00 | 4.4.90.52.33.00 |
| 12.01 | 08 | 243 | 0034 | 6153 | 05290 | 3.3.90.30.00.00 | 3.3.90.30.14.00 |

Capitão Leônidas Marques, Estado do Paraná, em 24 de maio de 2016.

Ivair Haren
Prefeito Municipal

CI1164882-E16

Prefeitura Municipal de Tupãssi
ESTADO DO PARANÁ
Praça Santos Dumont, s/nº - Fone (044) 3544 8000 - Fax: 3544 8014 CEP 85945-000

DECRETO Nº. 055/2016

Dispõe sobre abertura de Crédito Adicional Suplementar, dando outras providências.

O PREFEITO DO MUNICÍPIO DE TUPÁSSI, Estado do Paraná no uso de suas atribuições legais, com base na Lei Municipal nº 1737/2015.

DECRETA:

Art. 1º - Abre no orçamento-programa do Município de Tupãssi, para o exercício 2016, crédito adicional suplementar no valor de R\$ 176.108,42 (cento e setenta e seis mil, cento e oito reais e quarenta e dois centavos), para reforço de naturezas de despesas/fontes de recurso:

06 - SECRETARIA DA SAÚDE
03 - FUNDO MUNICIPAL DE SAÚDE

103010009.1.02.4000 Equipamentos e Material Permanente para as Unidades de Saúde
4.4.90.52.00.0000 Equipamentos e Material Permanente R\$ 10.200,00
00495-495 09 02 06 20 - Atenção Básica

07 - SECRETARIA DA EDUCAÇÃO E CULTURA
02 - DIVISÃO DE EDUCAÇÃO

123610015.1.025000 Equipamentos e Material Permanente para Área da Educação
4.4.90.52.00.0000 Equipamentos e Material Permanente R\$ 76.913,79
10033 1011 09 01 06 18 Programa de Ações Articuladas I

03 - TRANSPORTE ESCOLAR

123610017.2.032000 Custeio do Transporte Escolar
3.3.90.39.00.0000 Outros Serviços de Terceiros P. Jurídica R\$ 68.124,65
00103 103 01 01 00 00 5% Sobre Transferências Constitucionais FUNDEB
3.3.90.39.00.0000 Outros Serviços de Terceiros P. Jurídica R\$ 20.869,98
1013 1013 09 01 05 18 Programa Estadual de Transporte Escolar - PETE
Total das Inclusões..... R\$ 176.108,42

Art. 2º - Para cobertura do crédito autorizado no artigo anterior, na forma do disposto no artigo 43 da Lei 4320/64, são indicados os seguintes recursos:

1 - o superávit financeiro apurado no Balanço Patrimonial do Exercício de 2015, relativo aos recursos:

a) Atenção Básica, fonte de recurso fonte 495, no valor de R\$ 10.200,00 (dez mil e duzentos reais);

b) Programa PAR - Plano de Ações Articuladas - MINISTÉRIO DA EDUCAÇÃO, conforme Termo de Compromisso nº 201401409, fonte de recursos 10033, no valor de R\$ 76.913,79 (setenta e seis mil, novecentos e treze reais e setenta e nove centavos);

c) 5% Sobre Transferências Constitucionais FUNDEB fonte de recursos 103, no valor de R\$ 68.124,65 (sessenta e oito mil, cento e vinte e quatro reais e sessenta e cinco centavos);

d) Programa Estadual de Transporte Escolar - PETE, fonte de recursos 1013, no valor de R\$ 20.869,98 (vinte mil, oitocentos e sessenta e nove reais e oito centavos);

Total do Superávit..... R\$ 176.108,42

Art. 3º - Este Decreto entrará em vigor na data de sua publicação, revogadas as disposições em contrário.

MUNICÍPIO DE TUPÁSSI, Estado do Paraná, aos 24 dias do mês de maio de 2016.

Jose Carlos Mariussi
Prefeito Municipal

CI-1164895-E16

Prefeitura Municipal de Boa Vista da Aparecida
ESTADO DO PARANÁ
CNPJ Nº. 12.1.543/0001-09
Av. Cláudio Barbosa Sobrinho, 1190 - Centro - Fone/Fax (45) 3287-1331 - 85790-000 - Boa Vista da Aparecida - Paraná

DECRETO Nº 69/2016
DATA: 16/02/2016

SÚMULA: Reestrutura o COMITÊ LOCAL DO PROGRAMA FAMÍLIA PARANAENSE, e dá outras providências.

WOLNEI ANTONIO SAVARIS, Prefeito Municipal de Boa Vista da Aparecida, Estado do Paraná, no uso de suas atribuições que lhes são conferidas por Lei, reestrutura o COMITÊ LOCAL, em conformidade com o decreto nº 5.552, onde o Governador do Estado do Paraná institui os comitês Regionais do Programa Família Paranaense.

DECRETA:

Art. 1º - Fica reestruturado o COMITÊ LOCAL DO PROGRAMA FAMÍLIA PARANAENSE, composto pelos seguintes membros:

SECRETARIA DE ASSISTÊNCIA SOCIAL

| NOME DO REPRESENTANTE | SEGMENTO/ SETOR |
|------------------------|---------------------------------------|
| Roseli Klaus | Secretária Executiva do Conselho CMAS |
| Marilene Klaus Martini | Assistente Social |
| Andreia Aparecida Fae | Psicóloga |
| Karina Zeni | Presidente CMAS |
| Luciene Signorini | Habitação |

SECRETARIA DE EDUCAÇÃO

| NOME DO REPRESENTANTE | SEGMENTO/ SETOR |
|----------------------------|--|
| Silvia Fidel | Técnico Administrativo |
| Ilonês Antelone Gasparello | Diretora da Escola Munic. Boa Vista |
| Noeli Tibes | Diretora do CMEI - Ermínia M. Weiss |
| Mirian T. Henrichs | Diretora da Escola Munic. Duque de Caxias |
| Gládis V. Vaccari | Diretora da Escola Munic. Jose do Patrocínio |
| | Diretora da Escola Munic. Olavo Bilac |
| Sirlei de Oliveira | Diretora da Escola Munic. Nilton Ronchini |
| Rosane S. Pastori | Diretora do CMEI - Lourdes Reimondi |
| Noeli Antunes Maciel | Diretora do CMEI - Menino Jesus |
| Ana Maria Frigo | |

SECRETARIA DE SAÚDE

| NOME DO REPRESENTANTE | SEGMENTO/ SETOR |
|-------------------------|-------------------|
| Ângela Pereira de Lima | Enfermeira |
| Taciane Zanete | Enfermeira |
| Eliane Pussini de Souza | Enfermeira |
| Elaine Machado | Enfermeira |
| Andreiza Bertoldo | Fonodóloga |
| Estelamaris Trevisan | Nutricionista |
| Solange Gatti | Assistente Social |

INSTITUTO PARANAENSE DE ASSISTÊNCIA TÉCNICA E EXTENSÃO RURAL

| NOME DO REPRESENTANTE | SEGMENTO/SETOR |
|-----------------------|--------------------------|
| Edio de Oliveira | Técnico em meio ambiente |

CONSELHO TUTELAR

| NOME DO REPRESENTANTE | SEGMENTO/SETOR |
|------------------------------|----------------|
| Poliana Zuco | Conselheira |
| Loridane de Fatima Barbosa | Conselheira |
| Sueli Barbosa Fernandes | Conselheira |
| Soeli Antunes Maciel Savariz | Conselheira |
| Lurdes Dalla Costa | Conselheira |

ASSOCIAÇÃO DE PAIS E AMIGOS DOS EXCEPCIONAIS - APAE

| NOME DO REPRESENTANTE | SEGMENTO/SETOR |
|-----------------------|-------------------|
| Vania Regina da Cruz | Diretora |
| Silvana Becker | Assistente Social |

PASTORAL DA CRIANÇA

| NOME DO REPRESENTANTE | SEGMENTO/SETOR |
|-----------------------|----------------|
| Maria Becker | Colaboradora |
| Zelinda Vargas | Colaboradora |
| Martinha Esmojinski | Colaboradora |

RENOVAÇÃO CARISMÁTICA CRISTÁ

| NOME DO REPRESENTANTE | SEGMENTO/SETOR |
|-----------------------|----------------|
| Claudineia Signorini | Colaboradora |
| Fabiane Rodrigues | Colaboradora |

PREFEITURA MUNICIPAL - ADMINISTRAÇÃO

| NOME DO REPRESENTANTE | SEGMENTO/SETOR |
|-----------------------|-------------------|
| Edson João Pinto | Chefe de gabinete |
| Rosendina Ozório | Advogada |

Art. 2º - Este decreto entrará em vigor na data de sua publicação, revogada as disposições em contrário.

Gabinete do Prefeito Municipal de Boa Vista da Aparecida, Estado do Paraná, em 16 de fevereiro de 2016.

WOLNEI ANTONIO SAVARIS
Prefeito Municipal

CI-1164902-E16

ATA DA REUNIÃO DE REDUÇÃO DE CAPITAL BASLO CONSTRUTORA LTDA
CNPJ: 12.197.107/0001-50 - NIRE: 41206810354
ATA Nº 01

Aos 19 (dezoito) dias do mês de Maio de 2016, de (dois mil e dezesseis), às 16:00hs (dezesseis horas), reuniram-se na sede da social da empresa, sito na Rua Flamboyant nº 2135, 1º andar Bairro Coqueiral na cidade de Cascavel PR., CEP: 85.807-460, os sócios da empresa visando promover a Redução de Capital, assumindo a Presidência dos trabalhos o Sr. CLOVIS PEDRO BASTIAN, indicou o Sr. LUIZ ALVES DOS REIS, para secretário. O Sr. presidente explanou que por motivos particulares e baixa demanda de mercado em seu ramo de atividade, o qual é usado diretamente o capital para realizar negócios, e as vantagens que os sócios teriam com o fato de reduzir o capital, para investir em outros negócios mais rentáveis, colocando o assunto em discussão, explanou que o capital social no valor de R\$ 3.700.000,00 (três milhões e setecentos mil reais), fica reduzido para R\$ 244.900,00 (duzentos e quarenta e quatro mil e novecentos reais), que os sócios receberão como pagamento das quotas da seguinte forma: o sócio CLOVIS PEDRO BASTIAN, receber R\$ 1.302.200,00 (um milhão trezentos e dois mil e duzentos reais), um terreno nº 04 Quadra nº 325 centro matricula nº 16.212, 1º ofício Reg imóveis em Cascavel Pr. E os demais sócios receberão suas partes em moeda corrente do país, Willian Clovis Bastian, recebera R\$ 855.700,00 (oitocentos e cinquenta e cinco mil e setecentos reais), Ricardo Lora, recebera R\$ 41.700,00 (quarenta e um mil e setecentos reais), Kiscia Bastian, recebera R\$ 41.700,00 (quarenta e um mil setecentos e reais), em moeda corrente do país, os sócios aprovam por unanimidade sem restrições a Redução de Capital. Declaram encerrados os trabalhos de votação. E terminado os trabalhos, inexistindo qualquer outra manifestação, lavrou-se a presente ata, que lida, foi aprovada e assinada por todos. Segue assinaturas

CLOVIS PEDRO BASTIAN
Presidente

LUIZ ALVES DOS REIS
Secretário

CI-1164893-E16

MUNICÍPIO DE CÉU AZUL
Estado do Paraná

TESTE SELETIVO EDITAL Nº 006/2016
PUBLICAÇÃO Nº 003/2016

Em cumprimento às determinações do Prefeito Municipal de Céu Azul, Estado do Paraná, Senhor Jaime Luis Basso, no uso de suas atribuições legais e tendo em vista o disposto no artigo 37, inciso IX da Constituição Federal, artigos 138 e 139 da Lei Orgânica do Município, Lei Municipal nº 1106/2011 que dispõe sobre a regulamentação de testes sociais no âmbito do município de Céu Azul, bem como o Decreto nº 4509/2015 que regulamenta a remuneração da Mês Social, Comissão Especial para Teste Seletivo, nomeada pela Portaria nº 029/2016, resolve,

TORNAR PÚBLICO

A divulgação das notas da prova escrita dos candidatos ao Teste Seletivo, constituído de Provas Escritas, para atender a necessidade temporária de excepcional interesse público, voltado à área social do Município.

| MÃE SOCIAL | INSC. | NOME | NASC. | LP | MAT | CG | CE | PE |
|------------|--------|----------------------------------|------------|-------|-------|-------|-------|-------|
| | 589255 | CHRISTIANY GABRIELLY MARANHÃO | 05/09/1986 | 12,00 | 18,00 | 24,00 | 36,00 | 50,00 |
| | 589087 | MARGARETE LUNKES | 10/04/1974 | 15,00 | 15,00 | 24,00 | 24,00 | 78,00 |
| | 587451 | JENIFFER MATJURIE FERREIRA | 01/05/1988 | 6,00 | 15,00 | 21,00 | 32,00 | 74,00 |
| | 589067 | CRISLAINE DOS SANTOS | 14/10/1988 | 6,00 | 9,00 | 18,00 | 36,00 | 69,00 |
| | 589007 | SILVANEI DE FATIMA BARBOZA BRAUN | 12/04/1982 | 6,00 | 9,00 | 18,00 | 24,00 | 57,00 |
| | 587570 | JUCELIA CORREIA RIBEIRO | 13/10/1990 | 6,00 | 6,00 | 15,00 | 20,00 | 47,00 |
| | 587888 | DIOMAR RODRIGUES MULLER | 09/12/1976 | 9,00 | 0,00 | 21,00 | 16,00 | 46,00 |
| | 587576 | SIRLEI PEREIRA | 12/01/1973 | 9,00 | 6,00 | 18,00 | 12,00 | 45,00 |
| | 588458 | SELVINA BOGADO | 22/01/1975 | 3,00 | 9,00 | 21,00 | 8,00 | 41,00 |
| | 587912 | LORENI LOPES RODRIGUES DE SOUZA | 04/09/1983 | | | | | Aux. |

Legenda:
LP - Nota obtida em Língua Portuguesa
MAT - Nota obtida em Matemática
CG-LEG - Nota obtida em Conhecimentos Gerais e Legislação
CE - Nota obtida em Conhecimentos específicos
PE - Nota da Prova Escrita

Critérios de desempate da nota final:
1º - Candidato mais idoso.
2º - Candidato que obtiver maior nota na prova de Conhecimentos Específicos.

Este Edital entra em vigor na data de sua publicação.
Prefeitura do Município de Céu Azul, Estado do Paraná, em 23 de Maio de 2016.

Jaime Luis Basso
Prefeito Municipal

Presidente da Comissão Especial do Teste Seletivo

GABARITO DEFINITIVO

| Mãe Social | Nota |
|------------|------|
| 01 - A | |
| 02 - C | |
| 03 - E | |
| 04 - B | |
| 05 - D | |
| 06 - D | |
| 07 - B | |
| 08 - D | |
| 09 - A | |
| 10 - C | |
| 11 - E | |
| 12 - C | |
| 13 - A | |
| 14 - B | |
| 15 - E | |
| 16 - E | |
| 17 - D | |
| 18 - C | |
| 19 - B | |
| 20 - A | |
| 21 - E | |
| 22 - B | |
| 23 - D | |
| 24 - A | |
| 25 - C | |
| 26 - E | |
| 27 - A | |
| 28 - B | |
| 29 - D | |
| 30 - C | |

CI1164864-E16

Município de Campo Bonito
Adm. 2013/2016
Responsabilidade de Todos

PROCESSO Nº 33/2016
LICITAÇÃO MODALIDADE PREGÃO Nº 25/2016
EXTRATO DE CONTRATO 60/2016

OBJETO: AQUISIÇÃO DE UNIFORMES PARA DIVERSOS SETORES DA SAUDE, CONFORME PLANO DE TRABALHO DO MUNICÍPIO COM VIGÍASUS, EXCLUSIVO PARA MICRO EMPRESAS E EMPRESAS DE PEQUENO PORTE, licitados através da licitação modalidade Pregão nº 25/2016.

PARTES: Município de Campo Bonito e a Empresa:

TATA COMÉRCIO DE EQUIPAMENTOS PARA SAÚDE ODONTO-MÉDICO LTDA-ME, CNPJ 11.088.993/0001-11 com o valor total de R\$ 28.834,29 (vinte e oito mil oitocentos e trinta e quatro reais e vinte e nove centavos)

ASSINATURA: 23/05/2016
VIGÊNCIA: 31/12/2016
FORO: COMARCA DE GUARANIQUÁ - PR
ASSINATURAS: Gilmar Luiz Bernardi e José Aker
RECURSOS ORIUNDOS DO VIGÍASUS

Campo Bonito, 03 de maio de 2016.

Gilmar Luiz Bernardi
Prefeito Municipal

CI-1164840-E16

EXTRATO DE TERMO ADITIVO DO CONTRATO DECORRENTE DO PREGÃO PRESENCIAL Nº. 018/2015.

CONTRATANTE: Município de Santa Tereza do Oeste - Pr
CONTRATADA: Darci Alves Rodrigues ME

OBJETO: O presente Termo Aditivo tem por escopo prorrogar o prazo previsto na Cláusula Terceira, do Contrato nº. 554/2015, para 31 de Dezembro de 2016.

Amarildo Rigolin
Prefeito Municipal

Santa Tereza do Oeste, em 10 de Maio de 2016. CI-1164838-E16

AVISO DE LICITAÇÃO
PREGÃO PRESENCIAL Nº 006/2016.

PREÂMBULO: ASSOCIAÇÃO DE PROMOÇÃO À SAÚDE, MATERNIDADE E INFÂNCIA DE CAPITÃO LEÔNIDAS MARQUES - HOSPITAL NOSSA SENHORA APARECIDA, Estado do Paraná, pessoa jurídica de direito público interno, sito na rua Pedro Dallabrida s/n, inscrito no CNPJ sob n.º 77.304.582/0001-24, por intermédio do PREGOEIRO designado pelo Decreto n.º 001/2016, torna público, que realizará no dia 08 de junho de 2016 às 08:30 horas, na Sala de Reuniões da Associação De Promoção À Saúde, Maternidade E Infância De Capitão Leônidas Marques - Hospital Nossa Senhora Aparecida, sita à rua Pedro Dallabrida s/n, Centro, licitação na MODALIDADE DE PREGÃO PRESENCIAL, tipo MENOR PREÇO.

OBJETO: A presente licitação tem como objeto aquisição de Cartões para vale alimentação, por um período de 06 (seis) meses.

RECEBIMENTO DOS ENVELOPES DE PROPOSTA E DOCUMENTAÇÃO: Até as 08:00 horas do dia 08 de junho de 2016, no setor administrativo desta instituição de saúde.

VALOR: O valor estimado da aquisição importa em um total de PS 43.200,00 (Quarenta e três mil e duzentos reais).

DISPOSIÇÃO DO EDITAL: Cópia do edital e anexos serão fornecidos aos interessados, a partir da publicação deste termo, em horário de expediente, no Setor administrativo da Associação De Promoção À Saúde, Maternidade E Infância De Capitão Leônidas Marques - Hospital Nossa Senhora Aparecida, sita à rua Pedro Dallabrida s/n, Centro, onde poderão ser obtidos esclarecimentos referentes ao presente certame.

Capitão Leônidas Marques - Estado do Paraná, 23 de maio de 2016

Valdeir Rodrigues dos Santos
Pregoeiro

CI-1164837-E16

PREFEITURA MUNICIPAL DE JESUITAS
AVISO DE LICITAÇÃO

EDITAL DE TOMADA DE PREÇOS Nº 004/2016 - PMJ

O Município de Jesuitas, Estado do Paraná, torna público que fará realizar, às 10:00 horas do dia 13 de junho do ano de 2016, na Sala de Reuniões da Prefeitura Municipal de Jesuitas, situada na Rua Padre Leonel França, nº 369 em Jesuitas, Paraná, Brasil, TOMADA DE PREÇOS para execução de recapeamento asfáltico em vias urbanas, com revestimento em CBUQ, sob regime de empreitada por preço global, tipo menor preço, da(s) seguinte(s) obra(s):

| Local do objeto | Objeto | Quantidade e unidade de medida | Prazo de execução (dias) |
|----------------------|------------------------|--------------------------------|--------------------------|
| Via Urbana do Centro | recapeamento asfáltico | 3.900,00 m2 | 60 |

A Pasta Técnica com o inteiro teor do Edital e seus respectivos modelos, adendos e anexos, poderá ser examinada no endereço acima indicado a partir do dia 30 de maio de 2016, no horário comercial, ou solicitada através do e-mail comprasadm@jesuitas.pr.gov.br. Informações adicionais, dúvidas e pedidos de esclarecimento deverão ser encaminhados à Comissão de Licitação no endereço ou e-mail acima mencionados - Telefone (44)3535-8600.

Jesuitas PR., 23 de maio de 2016.

OSVALDO DE SOUZA
Prefeito Municipal

CI-1164846-E16

ESTADO DO PARANÁ
MUNICÍPIO DE SÃO MIGUEL DO IGUAÇU

TERMO DE ADIÇÃO DE PROCESSO LICITATÓRIO

Cleio José Geresima - Pregoeiro designado pela Portaria 037/2016, de 12 de Fevereiro de 2016 no uso da prerrogativa contida no inciso XX do Artigo 4º da Lei Federal nº 10.520, data de 17 de julho de 2002, considerando a declaração de(s) proponente(s) inexistência de interposição de recursos por parte dos proponentes, resolve ADJUDICAR a presente Licitação nestes termos:

a) Processo Nº 112/2016
b) Licitação Nº 65/2016
c) Modalidade Pregão
d) Data Adjudicação 19/05/2016
e) Objeto da Licitação Fornecimento de sêmen bovino, nitrogênio líquido, balsa e luvas plásticas para uso em inseminação artificial, para fomento do Programa de Inseminação Artificial que atende aos pequenos agricultores produtores de leite. O Programa de Inseminação Artificial visa o melhoramento genético dos rebanhos da base leiteira aumentando a produção de leite no município, sendo esta uma atividade relevante aos pequenos agricultores por garantir uma renda mensal, garantindo a permanência do homem no campo.

Fornecedor: NITROTEC COMÉRCIO DE PRODUTOS AGROPECUÁRIOS LTDA - CNPJ: 05.492.811/0001-21

| Item | Descrição | Quant. | Valor Unit. | Valor Total |
|---------------------------|---|--------|-------------|--------------|
| 6 | Nitrogênio líquido | 1000 | R\$ 7,00 | R\$ 7.000,00 |
| 8 | Balsa modelo universal, para inseminação artificial de bovinos, descartáveis, caixa com 50 unidades | 50 | R\$ 23,00 | R\$ 1.150,00 |
| VALOR TOTAL DO FORNECEDOR | | | | R\$ 8.150,00 |

Fornecedor: ALTA GENÉTICOS DO BRASIL LTDA - CNPJ: 00.771.945/0001-07

| Item | Descrição | Quant. | Valor Unit. | Valor Total |
|---------------------------|---|--------|-------------|---------------|
| 1 | Sêmen touro da raça Jersey, com prova Americana ou convertida pela Dairy Bulls o sistema americano base dezembro 2015 | 600 | R\$ 15,50 | R\$ 9.300,00 |
| 2 | Sêmen touro da raça Jersey, com prova Americana ou convertida pela Dairy Bulls o sistema americano base dezembro 2015, Leite maior ou = 130 libras | 500 | R\$ 16,00 | R\$ 8.000,00 |
| 3 | Sêmen touro da raça Holandesa HPB, com prova Americana ou convertida pela Dairy Bulls o sistema americano base dezembro 2015 | 600 | R\$ 16,00 | R\$ 9.600,00 |
| 4 | Sêmen touro da raça Holandesa HPB, com prova Americana ou convertida pela Dairy Bulls o sistema americano base dezembro 2015 FTAM Leite maior ou = 800 libras | 500 | R\$ 15,50 | R\$ 7.750,00 |
| 5 | Sêmen touro Gir leiteiro, com pai provado com PTA maior ou = a 740 kg sumário vigente Embrapa ASCGI | 500 | R\$ 15,50 | R\$ 7.750,00 |
| 7 | Luvas veterinárias de polietileno biodegradáveis, cano com 90cm, para inseminação artificial e palpção retal em bovinos, descartáveis, caixa com 25 unidades | 100 | R\$ 11,00 | R\$ 1.100,00 |
| VALOR TOTAL DO FORNECEDOR | | | | R\$ 43.500,00 |
| VALOR TOTAL DA LICITAÇÃO | | | | R\$ 51.950,00 |

São Miguel do Iguaçu, 19 de maio de 2016. Cleio José Geresima - Pregoeiro

CI-1164847-E16

ESTADO DO PARANÁ
MUNICÍPIO DE SÃO MIGUEL DO IGUAÇU

PREFEITURA MUNICIPAL DE SÃO MIGUEL DO IGUAÇU - Estado do Paraná
PROCESSO DE COMPRA DIRETA Nº 090/2016 - PMSMI
OBJETO: Contratação de serviços de manutenção e assistência técnica em equipamentos de informática, conforme pedido do Ministério Público.

Fornecedor: GERALTEC ASSISTÊNCIA E INFORMÁTICA LTDA
FUNDAÇÃO: Artigo 24, inciso I, da Lei 8.666/93 de Licitações.
VALOR TOTAL: R\$ 1.085,00 (um mil e oitenta reais).
VIGÊNCIA: 05 (cinco) meses.
São Miguel do Iguaçu, 17 de Maio de 2016.
ASSINATURA: Claudiomiro da Costa Dutra - Prefeito Municipal

CI-1164844-E16

EXTRATO DE CONTRATO CONCORRÊNCIA Nº. 003/2016.

CONTRATANTE: Município de Santa Tereza do Oeste.

CONTRATADA: ECEC - Empresa Cascav. de Engenharia e Const. Ltda - EPP

OBJETO: Contratação de empresa especializada em construção civil para "Execução de Pavimentação Asfáltica (CBUQ), construção de calçadas em paver e grama, construção de meio fio, sinalização e drenagem na Avenida Brasília, Município de Santa Tereza do oeste, conforme Proposta n. 0411.870-29/2013 - Programa Pró-Transporte PAC2 - 3ª etapa".

Valor: R\$ 1.542.720,55 (Um milhão quinhentos e quarenta e dois mil setecentos e vinte reais e cinquenta e cinco centavos).

Vigência: 23 de Maio de 2017

Santa Tereza do Oeste, em 23 de Maio de 2016.

Amarildo Rigolin
Prefeito Municipal

CI-1164839-E16

ESTADO DO PARANÁ
MUNICÍPIO DE SÃO MIGUEL DO IGUAÇU

TERMO DE HOMOLOGAÇÃO DE PROCESSO LICITATÓRIO

Em estrita observância aos preceitos legais contidos na Lei de Licitações nº 8.666/93, na Lei nº 10.520/2002, Lei Municipal nº 2.480/2013, e segundo as informações constantes no Ato de Adjudicação do Sr. Pregoeiro e equipe de apoio do Município de São Miguel do Iguaçu-PR, designados pela Portaria nº 037/2016, e, nas formas e condições expostas no Edital do Pregão Presencial Nº 061/2016, que tem por objeto, Serviço de confecção de lixeira comunitárias, Constante Anexo I do Edital:

| Item | Descrição | Quant. | Valor Unit. | Valor Total |
|------|---|--------|-------------|--------------|
| 1 | CONFEÇÃO DE LIXEIRAS COMUNITARIAS Características: confeccionada em modelo de trapézio retangular, com chapas de metal galvanizado tipo cantoneiras nas bordas superiores e inferiores e chapas tipo "U" nas (2) bases para fixação no solo, com tela aluminada galvanizada nas paredes das lixeiras e do fundo, para evitar acúmulo de líquidos, com tratamento anti corrosão e pintura na cor verde. MEDIDAS: Comprimento 2,00M, Largura 1,00M Profundidade 0,40M Altura da Base para fixação no solo 0,80M incluindo chumbadores. | 10 | R\$ 795,00 | R\$ 7.950,00 |

Valor Total R\$ 7.950,00 (sete mil novecentos e cinquenta reais)

Valor Total Homologado R\$ 7.950,00 (sete mil novecentos e cinquenta reais), prazo de vigência 12 (doze) meses.

Portanto pelo(s) empresa(s) proponente(s) (preço) contemplado(s) com os princípios legais, HOMOLOGO o Processo de Licitação nº 061/2016, na modalidade, Pregão Presencial nº 061/2016, que estará arquivado no Departamento de Licitações e Contratos, no qual este termo passa a ser parte integrante deste processo.

SÃO MIGUEL DO IGUAÇU, PR, 23 de Maio de 2016.
CLAUDIOMIRO DA COSTA DUTRA - PREFEITO MUNICIPAL

CI-1164843-E16

ATA Nº 01/2016
INOVA IMÓVEIS EIRELI
NIRE Nº 41206233241
CNPJ: 09.675.145/0001-67

Aos 14 dias do mês de Maio de 2016, as dez horas, na sede da sociedade na Rua Presidente Bernardes, 2421, centro em Cascavel, estado do Paraná, CEP: 85.801-180, estando presentes os senhores: CLOVIS PEDRO BASTIAN, sócio representando a totalidade do capital social: COMPOSIÇÃO DA MESA - CLOVIS PEDRO BASTIAN, Presidente, e LUIZ ALVES DOS REIS, secretário; PUBLICAÇÕES - Foram dispensadas as formalidades de convocação previstas no § 3º do art. 1.152, do Código Civil pelo fato de que todos os sócios compareceram a reunião; ORDEM DO DIA, deliberar sobre a redução de capital da sociedade, DELIBERAÇÕES - O Sr. CLOVIS PEDRO BASTIAN, explanou no interesse em fazer a redução de capital para a retirada de parte do capital em bens, já que a empresa não possui caixa suficiente para reembolsá-lo em moeda corrente. Sendo assim sua redução será de R\$ 248.000,00 (duzentos e quarenta e oito mil reais), sendo que as cotas valem R\$ 1,00 (um real) cada uma, sendo estes valores representados pelos imóveis abaixo relacionados, apto n. 23 do bloco 05, apto 33 do bloco 05 apto 42 do bloco 05 e apto 43 do bloco 05, todos localizados no residencial nova conquista em Cascavel PR. suas quotas ficando o capital social assim distribuído: CLOVIS PEDRO BASTIAN, perfazendo o total do capital social em R\$ 2.000,00 (dois mil reais). Foram postos em discussão e votação, sendo aprovados pelos presentes sem reservas e restrições; ENCERRAMENTO E APROVAÇÃO DA ATA. Terminados os trabalhos, inexistindo qualquer outra manifestação, lavrou-se a presente ata que, lida, foi aprovada e assinada por todos os sócios.

CLOVIS PEDRO BASTIAN
Empresário
CI-1164897-E16

LUIZ ALVES DOS REIS
Secretário

Prefeitura Municipal de Tupãsi
ESTADO DO PARANÁ
Praça Santos Dumont, s/nº - Fone: (041) 3544-5000 - Fax: 3544-6044 CEP: 83911-000

CONCURSO PÚBLICO - EDITAL Nº 01/2014
CONVOCAÇÃO Nº 033

Fica convocado o seguinte candidato aprovado no Concurso Público - Edital 01/2014, Homologado em 13 de fevereiro de 2015, para comparecer a Divisão de Recursos Humanos da Prefeitura Municipal de Tupãsi - Pr, sita a Praça Santos Dumont s/nº, no período de 30 de maio de 2016 a 02 de junho de 2016, no horário das 08:00 às 11:00 e das 13:00 às 16:30, para declarar se aceita a vaga ofertada, elevando, neste caso apresentar os seguintes documentos:

- I - Cédula de Identidade (R.G.) em protocolo da identidade e fotocópia.
- II - Certidão de reserva de emprego e inscrição, quando cabível.
- III - Título de eleitor e fotocópia.
- IV - Comprovante de voto na última eleição ou a justificativa da ausência e fotocópia.
- V - Cadastro de Pessoa Física (CPF) e fotocópia.
- VI - Registro no órgão do classe e fotocópia autenticada em cartório. (quando for o caso)
- VII - Certidão de nascimento ou casamento e fotocópia.
- VIII - Certidão de nascimento dos filhos menores de 14 anos e fotocópia, quando houver.
- IX - Uma fotografia 3x4 recente, tirada de frente.
- X - Atestado de sanidade física e mental, e realizar os exames médicos, caso seja solicitado.
- XI - Certidão de negativas de antecedentes criminais fornecidas pela Justiça Estadual e Justiça Federal, onde o candidato residir nos 5 (cinco) últimos anos.
- XII - Comprovante de escolaridade exigida e fotocópia autenticada em cartório.
- XV - Comprovante de endereço.
- XVI - Número de inscrição no PIS/PASEP, se possuir.
- XVII - Declaração sobre o exercício de outro cargo, emprego ou função pública.
- XVIII - Declaração de bens e valores que constituam seu patrimônio, ou cópia da Declaração de Imposto de Renda.

NOME DO CANDIDATO: LUCIANA M. LEONCIO PILOTTO
CARGO: SERVENTE
CLASSIFICAÇÃO: 7º

O não comparecimento do convocado no prazo acima previsto ou a não apresentação de todos os documentos solicitados até a data fixada importará na respectiva perda da vaga e na sua consideração como desistente.

Prefeitura Municipal de Tupãsi, Estado do Paraná, 24 de maio de 2016.

Jose Carlos Maristasi
Prefeito Municipal

CI-1164898-E16

ESTADO DO PARANÁ
MUNICÍPIO DE SÃO MIGUEL DO IGUAÇU

MUNICÍPIO DE SÃO MIGUEL DO IGUAÇU – PR
EXTRATO DA ATA DE REGISTRO DE PREÇOS Nº 007/2016
PREGÃO PRESENCIAL Nº 049/2016
OBJETO: REGISTRO DE PREÇOS para futuras aquisições de medicamentos para distribuição gratuita e farmacológicos, com base na TABELA CMED, necessários para atender as necessidades da Secretaria Municipal de Saúde, conforme segue:

| Item | Descrição | Valor Máximo Total R\$ | Percentual de Desconto a ser Concedido |
|------|--|------------------------|--|
| 1 | Medicamentos éticos "comuns", de A a Z, com base na tabela CMED, necessários para suprir a demanda da Secretaria de Saúde. | 120.000,00 | 7,00% |
| 3 | Medicamentos éticos "similares comuns", de A a Z, com base na tabela CMED, necessários para suprir a demanda da Secretaria de Saúde. | 30.000,00 | 15,00% |

Valor Total R\$ 150.000,00 (cento e cinquenta mil reais)

VALIDADE DO REGISTRO DE PREÇOS: Valido até o dia 31 de dezembro de 2016, a partir de sua assinatura.
DATA DE ASSINATURA: 09 de Maio de 2016
FORO: Comarca de São Miguel do Iguaçu-PR
BENEFICIÁRIA: M.U. BACKES & CIA LTDA - ME CNPJ nº 08.328.835/0001-87

MUNICÍPIO DE SÃO MIGUEL DO IGUAÇU – PR
EXTRATO DA ATA DE REGISTRO DE PREÇOS Nº 008/2016
PREGÃO PRESENCIAL Nº 049/2016
OBJETO: REGISTRO DE PREÇOS para futuras aquisições de medicamentos para distribuição gratuita e farmacológicos, com base na TABELA CMED, necessários para atender as necessidades da Secretaria Municipal de Saúde, conforme segue:

| Item | Descrição | Valor Máximo Total R\$ | Percentual de Desconto a ser Concedido |
|------|--|------------------------|--|
| 2 | Medicamentos éticos "especiais" (controlados), de A a Z, com base na tabela CMED, necessários para suprir a demanda da Secretaria de Saúde. | 120.000,00 | 1,00% |
| 5 | Medicamentos genéricos "comuns", de A a Z, com base na tabela CMED, necessários para suprir a demanda da Secretaria de Saúde. | 10.000,00 | 17,00% |
| 6 | Medicamentos genéricos "especiais" (controlados), de A a Z, com base na tabela CMED, necessários para suprir a demanda da Secretaria de Saúde. | 20.000,00 | 11,00% |

Valor Total R\$ 150.000,00 (cento e cinquenta mil reais)

VALIDADE DO REGISTRO DE PREÇOS: Valido até o dia 31 de dezembro de 2016, a partir de sua assinatura.
DATA DE ASSINATURA: 09 de Maio de 2016
FORO: Comarca de São Miguel do Iguaçu-PR
BENEFICIÁRIA: REALMED DISTRIBUIDORA LTDA - EPP CNPJ nº 17.263.792/0001-90

CI-1164899-E16

CONSÓRCIO INTERMUNICIPAL DE SAÚDE IGUAÇU
Prolongamento da Rua Iguaçu, s/n - Bairro Nazaré
Medianeira - Paraná - 85884-000
(45)3264-8062

RESOLUÇÃO Nº 016/2016, 24 de Maio de 2016.

Súmula: Dispõe sobre abertura de Crédito Adicional Especial do Consórcio Intermunicipal de Saúde Iguaçu - CISI, e dá outras providências.

O Presidente do Consórcio Intermunicipal de Saúde Iguaçu - CISI, Adilto Luis Ferrari, no uso de suas atribuições legais, e com base no Art 5º item IV da Resolução nº 038/2015, de 25 de Novembro de 2015, publicada em 27 de Novembro de 2015 promulga a seguinte:

RESOLUÇÃO

Art. 1º - Abrir no Orçamento Geral do Consórcio Intermunicipal de Saúde Iguaçu, Estado do Paraná, para o presente exercício, um Crédito Adicional Especial no valor de **RS 52.348,94** (Cinquenta e dois mil, trezentos e quarenta e oito reais e noventa e quatro centavos), para fazer frente às despesas orçamentárias das seguintes dotações:

01.00 - Consórcio Intermunicipal de Saúde Iguaçu
01.09 - Repasse Estadual e Federal - Saúde
01.09.10.302.0002.2.009 - Repasses Convênio COMSUS
3.3.90.93.00.00 - Indenizações e Restituições - Fonte 314..... R\$ 52.348,94

TOTAL..... R\$ 52.348,94

Art. 2º - O Crédito Adicional Especial que trata o art. 1º, será custeado com recursos provenientes da anulação parcial das dotações abaixo relacionadas, conforme preceitos do inciso III do § 1º do art. 43 da Lei 4.329/64.

01.00 - Consórcio Intermunicipal de Saúde Iguaçu
01.09 - Repasse Estadual e Federal - Saúde
01.09.10.302.0002.2.009 - Repasses Convênio COMSUS
3.3.90.39.00.00 - Outros Serv. Terceiros - Pessoa Jurídica - Fonte 314..... R\$ 52.348,94

TOTAL..... R\$ 52.348,94

Art. 3º - Esta resolução entra em vigor na data de sua publicação, revogadas as disposições em contrário.

Adilto Luis Ferrari
Presidente

CI-1164906-E16

MUNICÍPIO DE BRAGANEY
Estado do Paraná
Av. Arthur Pereira, 860 - Centro - Braganey/PR - CEP 85.430-000 - Fone/Fax: (45) 3245-1235
E-mail: adm@braganey.pr.gov.br - CNPJ-MF 78.121.902/0001-73
TERMO DE HOMOLOGAÇÃO E ADJUDICAÇÃO DE PROCESSO LICITATÓRIO

O PREFEITO MUNICIPAL DE BRAGANEY, Estado do Paraná, no uso das atribuições que lhe são conferidas por lei e em conformidade com a ATA nº 25/2016, de 24 de maio de 2016, HOMOLOGA E ADJUDICA presente Processo Licitatório, na modalidade Pregão Presencial, nos seguintes termos:

01 - HOMOLOGAR E ADJUDICAR a presente Licitação nestes termos:

a) Processo n.º: 35/2016
b) Licitação n.º: 25/2016
c) Modalidade: Pregão
d) Data Homologação: 24/05/2016
e) Objeto Homologação: Contratação de empresa especializada para fornecimento de Material de Limpeza e Higienização, os mesmos destinados a todas as Secretarias e Departamentos do Município de Braganey/PR

04.122.0002.2.002 - ATIVIDADES GABINETE DO PREFEITO MUNICIPAL
04.122.0002.2.003 - ATIVIDADES CHEFE DE GABINETE
04.122.0002.2.005 - SERVIÇOS DA DIVISÃO DE SUPERVISÃO DA JUNTA DO SERVIÇO MILITAR
04.122.0002.2.009 - ATIVIDADES DIVISÃO DE COMPRAS
04.122.0002.2.007 - ATIVIDADES DO GABINETE DA SECRETARIA DA ADMINISTRAÇÃO
04.122.0002.2.005 - ATIVIDADES DA SECRETARIA DE VIAÇÃO E OBRAS
20.122.0002.2.028 - ATIVIDADES DA SECRETARIA DE AGRICULTURA E MEIO AMBIENTE
12.122.0002.2.035 - ATIVIDADES DO GABINETE DA SECRETARIA DA EDUCAÇÃO
12.361.0012.2.046 - MANUTENÇÃO PROGRAMADA SALÁRIO EDUCAÇÃO
12.361.0018.2.036 - MANUTENÇÃO DO ENSINO FUNDAMENTAL
12.361.0018.2.039 - MANUTENÇÃO DO ENSINO FUNDAMENTAL - FUNDEB-60%
12.365.0018.2.053 - MANUTENÇÃO DO PRÉ-ESCOLAR
12.365.0019.2.041 - MANUTENÇÃO DA EDUCAÇÃO INFANTIL - CMES
13.292.0013.2.055 - ATIVIDADES DA COORDENADORIA TÉCNICA DE CULTURA
27.122.0002.2.057 - MANUT. ATIV. ADMNISTR. SERVID. ESPORTES E LAZER
27.811.0020.2.058 - ATENDIMENTOS ESPORTIVOS, RECREATIVOS E DE LAZER
27.811.0021.2.059 - MANUT. E CONSERV. DE EQUIPAMENTOS E ESPAÇOS ESPORTIVOS
10.122.0048.2.062 - ATIVIDADES GABINETE SECRETARIO DE SAÚDE
13.292.0013.2.055 - ATIVIDADES DA COORDENADORIA TÉCNICA DE CULTURA
08.243.0041.2.077 - MANUTENÇÃO DO CONSELHO TUTELAR
08.244.0043.2.104 - MANUTENÇÃO DAS ATIVIDADES DA COORDENADORIA TÉCNICA DE AÇÃO E DESENVOLVIMENTO SOCIAL
08.244.0043.2.105 - MANUTENÇÃO ATIVIDADES DO CENTRO DE IDOSO
08.244.0043.2.102 - ATIVIDADES DA COORDENADORIA ADMINISTRATIVA
08.244.0037.2.080 - SERVIÇOS DE CONVIVÊNCIA E FORTALECIMENTO DE VÍNCULOS
15.122.0002.2.085 - ATIVIDADES DO GABINETE SECRETARIA DE TRANSPORTES E SERVIÇOS URBANOS

f) Fornecedor e itens declarados Vencedores (Ite. Cotação):

Fornecedor: ALESSANDRO PATINE & CIA LTDA ME - CNPJ/CPF: 07.401.122/0001-39
Valor Total Homologado - R\$ 23.325,65 (vinte e três mil trezentos e cinquenta e dois reais e sessenta centavos)

Braganey, 24 de maio de 2016.

CI-1164928-E16

HOMOLOGAÇÃO

Tendo em vista os procedimentos nesta licitação, estarem em conformidade com o Edital, fica homologado o julgamento proferido pelo Pregoeiro sobre a Licitação na modalidade de Pregão nº 36/2016, que tem por objeto (Registro de preços para futuras e eventuais aquisições de materiais e equipamentos de informática afim de atender as necessidades da Administração Municipal (o registro de preços será pelo período de 12 meses), em favor dos(s) proponente(s) abaixo relacionado(s), tudo conforme o constante no processo.

| PROponente(s) | CNPJ | VALOR R\$ |
|--|--------------------|-----------|
| LEODENIR ROMANI ME / NETCEU | 01.510.586/0001-05 | 54.360,00 |
| FRANCILEY HOFFELDER - ME - INFOTEC INFORMATICA | 07.052.043/0001-60 | 58.392,50 |
| C A DE OLIVEIRA ELETRONICOS | 07.423.207/0001-18 | 37.435,00 |
| ROMAZZIND E. COM. DE COMPUTADORES LTDA - EPP | 07.315.550/0001-49 | 84.640,00 |
| TOLEMICOM INFORMATICA LTDA - ME | 03.655.680/0001-70 | 46.585,00 |
| TWISTER COMERCIO E SERVIÇOS LTDA - ME | 07.505.955/0001-40 | 69.682,60 |

VALOR TOTAL DO PROCESSO R\$ 351.095,10 PAÇO MUNICIPAL, aos 20/05/2016

JAIME LUIS BASSO
Prefeito Municipal
MUNICÍPIO DE CÉU AZUL

CONTRATANTE: MUNICÍPIO DE CÉU AZUL
CONTRATADORA: GENTE SEGURADORA S/A
OBJETO: Contratação de seguro para frota de veículos, caminhões e ônibus da Administração Municipal, para o período de 12 (doze) meses, conforme relação de veículos constantes em anexo ao Edital.
VALOR: R\$ 39.680,00 (trinta e nove mil seiscentos e oitenta reais)
PRAZO VIGÊNCIA: 12/05/2017
DOTAÇÃO ORÇAMENTARIA:

| Item | Descrição | Valor |
|------------|-----------|---|
| 3390306000 | 1409 | SEIROS DE VEICULOS DA SAUDE PUBLICA |
| 3390306000 | 1568 | SEIROS DE DESEMS VEICULOS PUBLICOS |
| 3390306000 | 1660 | SEIROS DE DESEMS VEICULOS PUBLICOS |
| 3390306000 | 1790 | SEIROS DE DESEMS VEICULOS PUBLICOS |
| 3390306000 | 1852 | SEIROS DE DESEMS VEICULOS PUBLICOS |
| 3390306000 | 1927 | SEIROS DE DESEMS VEICULOS PUBLICOS |
| 3390306000 | 2051 | SEIROS DE VEICULOS DO TRANSPORTE ESCOLA |
| 3390306000 | 2154 | SEIROS DE DESEMS VEICULOS PUBLICOS |
| 3390306000 | 2238 | SEIROS DE DESEMS VEICULOS PUBLICOS |
| 3390306000 | 2296 | SEIROS DE DESEMS VEICULOS PUBLICOS |
| 3390306000 | 2484 | SEIROS DE DESEMS VEICULOS PUBLICOS |

ASSINATURAS: JAIME LUIS BASSO e MARCELO WAIS

Edital de Convocação

O presidente do Cascavel Country Club, no uso de suas atribuições legais que lhe são conferidas pelos Arts. 62º e 107º do Estatuto Social, CONVOCA todos os associados em dia com suas obrigações estatutárias e regimentais para participarem de **Assembleia Geral Extraordinária**, que realizar-se-á no dia **07/06/2016** (terça-feira), das dependências do bistrô (anexo ao salão social), em primeira convocação às 17:30 horas com a presença de no mínimo 50% (cinquenta por cento) dos sócios, e em segunda convocação às 18:30 horas com qualquer número de sócios presentes, para deliberarem a seguinte **ORDEM DO DIA**:

1 - Proposta Regularização Terrenos Condomínio CCC.

Cascavel, 24 de maio de 2016.

Claudio Luiz Bortolato
Presidente

CI-1164912-E16

EDITAL DE LEILÃO

1. O EXMO JUIZ TITULAR DR. PEDRO IVO LINS MOREIRA, DA PRIMEIRA VARA CIVEL DE COMARCA DE CASCAVEL, ESTADO DO PARANÁ, FAZ SABER a todos os interessados, que será (s) levado (s) a leilão, para a venda, o (s) bem (s) penhorado (s), abaixo descritos, pelo valor da avaliação, em **LEILÃO MARCADO para o dia 02/06/2016**, podendo ser arrematado pelo preço mínimo constante neste Edital. Sendo o leilão realizado na modalidade on-line e não havendo loto no mundo, fica, desde já, marcado **SEGUNDO LEILÃO**, no dia 02/06/2016, a partir das 17h00min horas, no site www.rochaleiloes.com.br, a ser presidido pelo leiloeiro **ANTONIO MAGNO JACOB DA ROCHA** - Matrícula 08/20 - JUCEPAR/PROSS. AÇÃO DE EXECUÇÃO DE TÍTULO EXTRAJUDICIAL AUTOS: NU 0014848-87/2005.6.18.0021 (1020/2005)EXEQUENTE (S) COMERCIAL DESTRO LTDA, CNPJ Nº 06.702.488/0001-11-EXECUTADO (S): CARMEM LUCIA MANOEL CPF Nº 810.370.319-2/BEM (NS): PARTE IDEAL DE 60% SENDO 50% DA PARTE IDEAL CONCORRENTE OU SEJA 32,5% DO IMÓVEL Lote Urbano nº11 unificação dos lotes 01, 02, 03, 04, 05, 09, 10 e 12) da quadra nº 14, localizada no loteamento denominado São Cristóvão, na Rua Domínguez Theobaldo Bresolin nº 332, com área total de 5.212,90 m², e correspondente a 32,5% 1.694,19 m², com benfeitorias e as demais medidas e confrontações registradas na Matrícula de nº 18.963 da 3ª Circunscrição do Registro de Imóveis de Cascavel-PRVALOR DA EXECUÇÃO: R\$ 51.431,37 (cinquenta e um mil quatrocentos e trinta e sete reais e novecentos e sessenta centavos) conforme fls. 522, cassível de atualizaçãoVALOR DA AVALIAÇÃO: Avaliado na sua totalidade em R\$ 7.070.000,00 (sete milhões e setenta mil reais), e referente a 32,5% no Valor de R\$ 2.297.750,00 (dois milhões duzentos e noventa e sete mil setecentos e noventa reais)PREÇO MÍNIMO PARA ALIENAÇÃO: R\$ 1.148.875,00 (um milhão cento e quarenta e oito mil oitocentos e setenta e cinco reais, equivalente a 50% da avaliação). Em se tratando de imóvel de incapaz, não será ofertada a alienação caso a proposta não seja de, pelo menos, 50% do preço da avaliação (art. 895, CPC). Neste caso, deverão os autos ser encaminhados ao Juiz de causa para deliberação. ÔNUS: Penhora nos Autos 945/97 expedido pela 3ª Vara Civil de Cascavel, na R-0318.963; Penhora nos Autos 1075/97 expedido pela 1ª Vara Civil de Cascavel, na R-0418.963; Penhora nos Autos 1159/98 expedido pela 2ª Vara Civil de Cascavel, na R-0518.963; Penhora nos Autos 2001/70.05.002871-1 expedido pela 1ª Vara Federal de Cascavel, na R-0618.963; Penhora nos Autos 262/2000 expedido pela 2ª Vara Civil de Cascavel, na R-0718.963; Penhora nos Autos 2001/70.05.00409-0 expedido pela 2ª Vara Federal de Cascavel, na R-0818.963; Penhora nos Autos 2002/70.05.00310-2 expedido pela 2ª Vara Federal de Cascavel, na R-0918.963; Penhora nos Autos 308/04 expedido pela Vara de Registros Públicos de Cascavel, na R-1018.963; Penhora nos Autos 2004/70.05.000245-0 expedido pela 2ª Vara Federal de Cascavel, na R-1118.963; Penhora nos Autos 2007/70.05.002618-2 expedido pela 2ª Vara Federal de Cascavel, na R-1218.963; Penhora nos Autos 2007/70.05.004267-7 expedido pela 1ª Vara Federal de Cascavel, na R-1318.963; Penhora nos Autos 032/2007 expedido pela 1ª Vara Civil de Cascavel, na R-1418.963; Penhora nos Autos 428/2007 expedido pela 3ª Vara Civil de Cascavel, na R-1518.963; Penhora nos Autos 0435000-5/2006.5.09.0069 expedido pela 2ª Vara do Trabalho de Cascavel, na R-1618.963; Penhora nos Autos 0000190-3/2013.5.09.0128 expedido pela 4ª Vara do Trabalho de Cascavel, na R-1718.963; Penhora nos Autos 0001190-3/2013.5.09.0128 expedido pela 4ª Vara do Trabalho de Cascavel, na R-1818.963; Penhora nos Autos 0001190-6/2013.5.09.0128 expedido pela 4ª Vara do Trabalho de Cascavel, na R-1918.963; Penhora nos Autos 0001896-0/2013.5.09.0128 expedido pela 4ª Vara do Trabalho de Cascavel, na R-2018.963; Penhora nos Autos 0000921-9/2014.5.09.0128 expedido pela 4ª Vara do Trabalho de Cascavel, na R-2118.963; Penhora nos Autos 0000098-51/2013.5.09.0128 expedido pela 4ª Vara do Trabalho de Cascavel, na R-2218.963; Penhora nos Autos 0025500-42/2008.5.09.0195 expedido pela 2ª Vara do Trabalho de Cascavel, na R-2318.963; Penhora nos Autos 0001100-6/2013.5.09.0128 expedido pela 4ª Vara do Trabalho de Cascavel, na R-2418.963; Penhora nos Autos 0001896-0/2013.5.09.0128 expedido pela 4ª Vara do Trabalho de Cascavel, na R-2518.963; Penhora nos Autos 0001896-0/2013.5.09.0128 expedido pela 4ª Vara do Trabalho de Cascavel, na R-2618.963; Penhora nos Autos 0001896-0/2013.5.09.0128 expedido pela 4ª Vara do Trabalho de Cascavel, na R-2718.963; Penhora nos Autos 0001896-0/2013.5.09.0128 expedido pela 4ª Vara do Trabalho de Cascavel, na R-2818.963; Penhora nos Autos 0001896-0/2013.5.09.0128 expedido pela 4ª Vara do Trabalho de Cascavel, na R-2918.963; Penhora nos Autos 0001896-0/2013.5.09.0128 expedido pela 4ª Vara do Trabalho de Cascavel, na R-3018.963; Penhora nos Autos 0001896-0/2013.5.09.0128 expedido pela 4ª Vara do Trabalho de Cascavel, na R-3118.963; Penhora nos Autos 0001896-0/2013.5.09.0128 expedido pela 4ª Vara do Trabalho de Cascavel, na R-3218.963; Penhora nos Autos 0001896-0/2013.5.09.0128 expedido pela 4ª Vara do Trabalho de Cascavel, na R-3318.963; Penhora nos Autos 0001896-0/2013.5.09.0128 expedido pela 4ª Vara do Trabalho de Cascavel, na R-3418.963; Penhora nos Autos 0001896-0/2013.5.09.0128 expedido pela 4ª Vara do Trabalho de Cascavel, na R-3518.963; Penhora nos Autos 0001896-0/2013.5.09.0128 expedido pela 4ª Vara do Trabalho de Cascavel, na R-3618.963; Penhora nos Autos 0001896-0/2013.5.09.0128 expedido pela 4ª Vara do Trabalho de Cascavel, na R-3718.963; Penhora nos Autos 0001896-0/2013.5.09.0128 expedido pela 4ª Vara do Trabalho de Cascavel, na R-3818.963; Penhora nos Autos 0001896-0/2013.5.09.0128 expedido pela 4ª Vara do Trabalho de Cascavel, na R-3918.963; Penhora nos Autos 0001896-0/2013.5.09.0128 expedido pela 4ª Vara do Trabalho de Cascavel, na R-4018.963; Penhora nos Autos 0001896-0/2013.5.09.0128 expedido pela 4ª Vara do Trabalho de Cascavel, na R-4118.963; Penhora nos Autos 0001896-0/2013.5.09.0128 expedido pela 4ª Vara do Trabalho de Cascavel, na R-4218.963; Penhora nos Autos 0001896-0/2013.5.09.0128 expedido pela 4ª Vara do Trabalho de Cascavel, na R-4318.963; Penhora nos Autos 0001896-0/2013.5.09.0128 expedido pela 4ª Vara do Trabalho de Cascavel, na R-4418.963; Penhora nos Autos 0001896-0/2013.5.09.0128 expedido pela 4ª Vara do Trabalho de Cascavel, na R-4518.963; Penhora nos Autos 0001896-0/2013.5.09.0128 expedido pela 4ª Vara do Trabalho de Cascavel, na R-4618.963; Penhora nos Autos 0001896-0/2013.5.09.0128 expedido pela 4ª Vara do Trabalho de Cascavel, na R-4718.963; Penhora nos Autos 0001896-0/2013.5.09.0128 expedido pela 4ª Vara do Trabalho de Cascavel, na R-4818.963; Penhora nos Autos 0001896-0/2013.5.09.0128 expedido pela 4ª Vara do Trabalho de Cascavel, na R-4918.963; Penhora nos Autos 0001896-0/2013.5.09.0128 expedido pela 4ª Vara do Trabalho de Cascavel, na R-5018.963; Penhora nos Autos 0001896-0/2013.5.09.0128 expedido pela 4ª Vara do Trabalho de Cascavel, na R-5118.963; Penhora nos Autos 0001896-0/2013.5.09.0128 expedido pela 4ª Vara do Trabalho de Cascavel, na R-5218.963; Penhora nos Autos 0001896-0/2013.5.09.0128 expedido pela 4ª Vara do Trabalho de Cascavel, na R-5318.963; Penhora nos Autos 0001896-0/2013.5.09.0128 expedido pela 4ª Vara do Trabalho de Cascavel, na R-5418.963; Penhora nos Autos 0001896-0/2013.5.09.0128 expedido pela 4ª Vara do Trabalho de Cascavel, na R-5518.963; Penhora nos Autos 0001896-0/2013.5.09.0128 expedido pela 4ª Vara do Trabalho de Cascavel, na R-5618.963; Penhora nos Autos 0001896-0/2013.5.09.0128 expedido pela 4ª Vara do Trabalho de Cascavel, na R-5718.963; Penhora nos Autos 0001896-0/2013.5.09.0128 expedido pela 4ª Vara do Trabalho de Cascavel, na R-5818.963; Penhora nos Autos 0001896-0/2013.5.09.0128 expedido pela 4ª Vara do Trabalho de Cascavel, na R-5918.963; Penhora nos Autos 0001896-0/2013.5.09.0128 expedido pela 4ª Vara do Trabalho de Cascavel, na R-6018.963; Penhora nos Autos 0001896-0/2013.5.09.0128 expedido pela 4ª Vara do Trabalho de Cascavel, na R-6118.963; Penhora nos Autos 0001896-0/2013.5.09.0128 expedido pela 4ª Vara do Trabalho de Cascavel, na R-6218.963; Penhora nos Autos 0001896-0/2013.5.09.0128 expedido pela 4ª Vara do Trabalho de Cascavel, na R-6318.963; Penhora nos Autos 0001896-0/2013.5.09.0128 expedido pela 4ª Vara do Trabalho de Cascavel, na R-6418.963; Penhora nos Autos 0001896-0/2013.5.09.0128 expedido pela 4ª Vara do Trabalho de Cascavel, na R-6518.963; Penhora nos Autos 0001896-0/2013.5.09.0128 expedido pela 4ª Vara do Trabalho de Cascavel, na R-6618.963; Penhora nos Autos 0001896-0/2013.5.09.0128 expedido pela 4ª Vara do Trabalho de Cascavel, na R-6718.963; Penhora nos Autos 0001896-0/2013.5.09.0128 expedido pela 4ª Vara do Trabalho de Cascavel, na R-6818.963; Penhora nos Autos 0001896-0/2013.5.09.0128 expedido pela 4ª Vara do Trabalho de Cascavel, na R-6918.963; Penhora nos Autos 0001896-0/2013.5.09.0128 expedido pela 4ª Vara do Trabalho de Cascavel, na R-7018.963; Penhora nos Autos 0001896-0/2013.5.09.0128 expedido pela 4ª Vara do Trabalho de Cascavel, na R-7118.963; Penhora nos Autos 0001896-0/2013.5.09.0128 expedido pela 4ª Vara do Trabalho de Cascavel, na R-7218.963; Penhora nos Autos 0001896-0/2013.5.09.0128 expedido pela 4ª Vara do Trabalho de Cascavel, na R-7318.963; Penhora nos Autos 0001896-0/2013.5.09.0128 expedido pela 4ª Vara do Trabalho de Cascavel, na R-7418.963; Penhora nos Autos 0001896-0/2013.5.09.0128 expedido pela 4ª Vara do Trabalho de Cascavel, na R-7518.963; Penhora nos Autos 0001896-0/2013.5.09.0128 expedido pela 4ª Vara do Trabalho de Cascavel, na R-7618.963; Penhora nos Autos 0001896-0/2013.5.09.0128 expedido pela 4ª Vara do Trabalho de Cascavel, na R-7718.963; Penhora nos Autos 0001896-0/2013.5.09.0128 expedido pela 4ª Vara do Trabalho de Cascavel, na R-7818.963; Penhora nos Autos 0001896-0/2013.5.09.0128 expedido pela 4ª Vara do Trabalho de Cascavel, na R-7918.963; Penhora nos Autos 0001896-0/2013.5.09.0128 expedido pela 4ª Vara do Trabalho de Cascavel, na R-8018.963; Penhora nos Autos 0001896-0/2013.5.09.0128 expedido pela 4ª Vara do Trabalho de Cascavel, na R-8118.963; Penhora nos Autos 0001896-0/2013.5.09.0128 expedido pela 4ª Vara do Trabalho de Cascavel, na R-8218.963; Penhora nos Autos 0001896-0/2013.5.09.0128 expedido pela 4ª Vara do Trabalho de Cascavel, na R-8318.963; Penhora nos Autos 0001896-0/2013.5.09.0128 expedido pela 4ª Vara do Trabalho de Cascavel, na R-8418.963; Penhora nos Autos 0001896-0/2013.5.09.0128 expedido pela 4ª Vara do Trabalho de Cascavel, na R-8518.963; Penhora nos Autos 0001896-0/2013.5.09.0128 expedido pela 4ª Vara do Trabalho de Cascavel, na R-8618.963; Penhora nos Autos 0001896-0/2013.5.09.0128 expedido pela 4ª Vara do Trabalho de Cascavel, na R-8718.963; Penhora nos Autos 0001896-0/2013.5.09.0128 expedido pela 4ª Vara do Trabalho de Cascavel, na R-8818.963; Penhora nos Autos 0001896-0/2013.5.09.0128 expedido pela 4ª Vara do Trabalho de Cascavel, na R-8918.963; Penhora nos Autos 0001896-0/2013.5.09.0128 expedido pela 4ª Vara do Trabalho de Cascavel, na R-9018.963; Penhora nos Autos 0001896-0/2013.5.09.0128 expedido pela 4ª Vara do Trabalho de Cascavel, na R-9118.963; Penhora nos Autos 0001896-0/2013.5.09.0128 expedido pela 4ª Vara do Trabalho de Cascavel, na R-9218.963; Penhora nos Autos 0001896-0/2013.5.09.0128 expedido pela 4ª Vara do Trabalho de Cascavel, na R-9318.963; Penhora nos Autos 0001896-0/2013.5.09.0128 expedido pela 4ª Vara do Trabalho de Cascavel, na R-9418.963; Penhora nos Autos 0001896-0/2013.5.09.0128 expedido pela 4ª Vara do Trabalho de Cascavel, na R-9518.963; Penhora nos Autos 0001896-0/2013.5.09.0128 expedido pela 4ª Vara do Trabalho de Cascavel, na R-9618.963; Penhora nos Autos 0001896-0/2013.5.09.0128 expedido pela 4ª Vara do Trabalho de Cascavel, na R-9718.963; Penhora nos Autos 0001896-0/2013.5.09.0128 expedido pela 4ª Vara do Trabalho de Cascavel, na R-9818.963; Penhora nos Autos 0001896-0/2013.5.09.0128 expedido pela 4ª Vara do Trabalho de Cascavel, na R-9918.963; Penhora nos Autos 0001896-0/2013.5.09.0128 expedido pela 4ª Vara do Trabalho de Cascavel, na R-10018.963; Penhora nos Autos 0001896-0/2013.5.09.0128 expedido pela 4ª Vara do Trabalho de Cascavel, na R-10118.963; Penhora nos Autos 0001896-0/2013.5.09.0128 expedido pela 4ª Vara do Trabalho de Cascavel, na R-10218.963; Penhora nos Autos 0001896-0/2013.5.09.0128 expedido pela 4ª Vara do Trabalho de Cascavel, na R-10318.963; Penhora nos Autos 0001896-0/2013.5.09.0128 expedido pela 4ª Vara do Trabalho de Cascavel, na R-10418.963; Penhora nos Autos 0001896-0/2013.5.09.0128 expedido pela 4ª Vara do Trabalho de Cascavel, na R-10518.963; Penhora nos Autos 0001896-0/2013.5.09.0128 expedido pela 4ª Vara do Trabalho de Cascavel, na R-10618.963; Penhora nos Autos 0001896-0/2013.5.09.0128 expedido pela 4ª Vara do Trabalho de Cascavel, na R-10718.963; Penhora nos Autos 0001896-0/2013.5.09.0128 expedido pela 4ª Vara do Trabalho de Cascavel, na R-10818.963; Penhora nos Autos 0001896-0/2013.5.09.0128 expedido pela 4ª Vara do Trabalho de Cascavel, na R-10918.963; Penhora nos Autos 0001896-0/2013.5.09.0128 expedido pela 4ª Vara do Trabalho de Cascavel, na R-11018.963; Penhora nos Autos 0001896-0/2013.5.09.0128 expedido pela 4ª Vara do Trabalho de Cascavel, na R-11118.963; Penhora nos Autos 0001896-0/2013.5.09.0128 expedido pela 4ª Vara do Trabalho de Cascavel, na R-11218.963; Penhora nos Autos 0001896-0/2013.5.09.0128 expedido pela 4ª Vara do Trabalho de Cascavel, na R-11318.963; Penhora nos Autos 0001896-0/2013.5.09.0128 expedido pela 4ª Vara do Trabalho de Cascavel, na R-11418.963; Penhora nos Autos 0001896-0/2013.5.09.0128 expedido pela 4ª Vara do Trabalho de Cascavel, na R-11518.963; Penhora nos Autos 0001896-0/2013.5.09.0128 expedido pela 4ª Vara do Trabalho de Cascavel, na R-11618.963; Penhora nos Autos 0001896-0/2013.5.09.0128 expedido pela 4ª Vara do Trabalho de Cascavel, na R-11718.963; Penhora nos Autos 0001896-0/2013.5.09.0128 expedido pela 4ª Vara do Trabalho de Cascavel, na R-11818.963; Penhora nos Autos 0001896-0/2013.5.09.0128 expedido pela 4ª Vara do Trabalho de Cascavel, na R-11918.963

Município de Campo Bonito
Adm. 2013/2016
Responsabilidade de Todos

Processo 38/2016
Dispensa por Justificativa nº 05/2016

Objeto:
AQUISIÇÃO DE MEDICAMENTO EM CARATER EMERGENCIAL TIPOS:
FENTANIL TRANSDÉRMICO 50 MCG – 03 CAIXAS COM CINCO ADESIVOS
SUCCINATO DE DESVENLAFAXINA MONODRATADO – 03 CX COM 28 COMPRIMIDOS
CLORIDRATO DE OXICODONA 20 MG – 04 CX COM TRINTA COMPRIMIDOS
BESEROL - 05 CAIXAS COM DOZE COMPRIMIDOS
EXECUTOR: CIA LATINO AMERICANA DE MEDICAMENTOS, CNPJ 84.683.481/0238-94

Campo Bonito, 24 de Maio de 2016.

Sandra Scipioni de Albuquerque
PREGOEIRA

CI-1164920-E16

Município de Campo Bonito
Adm. 2013/2016
Responsabilidade de Todos

HOMOLOGAÇÃO DA DISPENSA DE LICITAÇÃO POR JUSTIFICATIVA Nº 05/2016
PROCESSO 38/2016

HOMOLOGO a licitação, com fundamento artigo 24 da Lei nº 8.666/93, PARECER JURIDICO EM ANEXO, a favor da pessoa jurídica **CIA LATINO AMERICANA DE MEDICAMENTOS**, tendo por finalidade AQUISIÇÃO DE MEDICAMENTO EM CARATER EMERGENCIAL TIPOS:
FENTANIL TRANSDÉRMICO 50 MCG – 03 CAIXAS COM CINCO ADESIVOS
SUCCINATO DE DESVENLAFAXINA MONODRATADO – 03 CX COM 28 COMPRIMIDOS
CLORIDRATO DE OXICODONA 20 MG – 04 CX COM TRINTA COMPRIMIDOS
BESEROL - 05 CAIXAS COM DOZE COMPRIMIDOS
O custo estimado dos itens supra importa num total de R\$ 3.515,14 (três mil quinhentos e quinze reais e quatorze centavos).

A QUANTIDADE PREVISTA É PARA APROXIMADAMENTE SESENTA DIAS DE TRATAMENTO, OS QUAIS SERÃO ADQUIRIDOS CONFORME A NECESSIDADE DO PACIENTE.

Campo Bonito, 24 de Maio de 2016.

Paulo Luiz Pauwels
Prefeito

CI-1164921-E16

MUNICÍPIO DE VERA CRUZ DO OESTE
CNPJ: 78.101.821/0001-41 Rua Rui Barbosa, 202- Centro- Fone/Fax (045)3287-8000 ESTADO DO PARANÁ
CEP 85845-000

DIVISÃO DE COMPRAS E LICITAÇÕES

TERMO DE HOMOLOGAÇÃO PREGÃO PRESENCIAL Nº 027/16 Objeto: aquisição de uniformes para atender os funcionários das Unidades Básicas de Saúde (UBS) do Jardim América, Jardim Bandeirante, São Sebastião e Centro do município de Vera Cruz do Oeste. Considerando a decisão da pregoeira que adjudicou objeto do certame em epígrafe, em favor da empresa conforme consta do edital de classificação datado de 23/05/2016; considerando, que segundo o parecer da Assessoria Jurídica o processo tramitou e seguiu os ditames da legislação pertinente, **HOMOLOGO** o resultado da licitação na modalidade Pregão Presencial nº 027/16 para que produza seus efeitos legais. Glência aos interessados, observadas as prescrições legais pertinentes.

Vera Cruz do Oeste, 24 de maio de 2016.

Eldon Anschau
PREFEITO MUNICIPAL

EDITAL DE CLASSIFICAÇÃO REF.: PREGÃO PRESENCIAL Nº 027/16 (Menor Preço por item) Objeto: aquisição de uniformes para atender os funcionários das Unidades Básicas de Saúde (UBS) do Jardim América, Jardim Bandeirante, São Sebastião e Centro do município de Vera Cruz do Oeste. **Água Fabricação e Comércio de Produtos Promocionais Ltda. ME, CNPJ 19.163.810/0001-97**; primeira colocada nos itens: 01 – R\$ 42,00; 02 – R\$ 49,00; 03 – R\$ 49,00; 04 – R\$ 50,00; 05 – R\$ 53,00; 06 – R\$ 51,00; 07 – R\$ 55,00; 08 – R\$ 44,00; 09 – R\$ 54,00; 10 – R\$ 42,00 e 11 – R\$ 30,00. Vera Cruz do Oeste, 23 de maio de 2016.

Sandra Regina Ramos da Silva
PREGOEIRA

TERMO DE HOMOLOGAÇÃO PREGÃO PRESENCIAL Nº 028/16 Objeto: Aquisição de bolsas, sacolas retornáveis, bolsas térmicas e estojos de carteira de vacina para contemplar as ações de qualificação na atenção primária conforme pactuado com os Programas Vigiá Sus, Qualificar-Sus e Apsus no município de Vera Cruz do Oeste. Considerando a decisão da pregoeira que adjudicou objeto do certame em epígrafe, em favor das empresas conforme consta do edital de classificação datado de 24/05/2016; considerando, que segundo o parecer da Assessoria Jurídica o processo tramitou e seguiu os ditames da legislação pertinente, **HOMOLOGO** o resultado da licitação na modalidade Pregão Presencial nº 028/16 para que produza seus efeitos legais. Glência aos interessados, observadas as prescrições legais pertinentes.

Vera Cruz do Oeste, 24 de maio de 2016.

Eldon Anschau
PREFEITO MUNICIPAL

EDITAL DE CLASSIFICAÇÃO REF.: PREGÃO PRESENCIAL Nº 028/16 (Menor Preço por item) Objeto: Aquisição de bolsas, sacolas retornáveis, bolsas térmicas e estojos de carteira de vacina para contemplar as ações de qualificação na atenção primária conforme pactuado com os Programas Vigiá Sus, Qualificar-Sus e Apsus no município de Vera Cruz do Oeste. - **Globalped Materiais Didáticos e Pedagógicos Ltda. ME, CNPJ 10.291.271/0001-05**, primeira colocada nos itens: 01 – R\$ 71,95. - **Comercial Soethe Ltda. ME, CNPJ 21.264.454/0001-40**, primeira colocada nos itens: 04 – R\$ 26,90 e 05 – R\$ 6,90. - **Água Fabricação e Comércio de Produtos Promocionais Ltda. ME, CNPJ 19.163.810/0001-97**; primeira colocada nos itens: 02 – R\$ 22,60 e 03 – R\$ 5,92.

Vera Cruz do Oeste, 24 de maio de 2016.

Sandra Regina Ramos da Silva
PREGOEIRA

DOCUMENTOS NA ÍNTEGRA, NO DIÁRIO OFICIAL.
SITE: <http://www.veracruz.pr.gov.br>

CI-1164923-E16

Município de Campo Bonito
Adm. 2013/2016
Responsabilidade de Todos

TERMO DE DISPENSA DE LICITAÇÃO POR JUSTIFICATIVA 05/2016
PROCESSO Nº 38/2016

Dispensa a licitação, com fundamento artigo 24 da Lei nº 8.666/93, com Parecer Jurídico em anexo, a favor da pessoa jurídica **CIA LATINO AMERICANA DE MEDICAMENTOS**, tendo por finalidade a AQUISIÇÃO DE MEDICAMENTO EM CARATER EMERGENCIAL TIPOS:
FENTANIL TRANSDÉRMICO 50 MCG – 03 CAIXAS COM CINCO ADESIVOS
SUCCINATO DE DESVENLAFAXINA MONODRATADO – 03 CX COM 28 COMPRIMIDOS
CLORIDRATO DE OXICODONA 20 MG – 04 CX COM TRINTA COMPRIMIDOS
BESEROL - 05 CAIXAS COM DOZE COMPRIMIDOS

O custo estimado dos itens supra importa num total de R\$ 3.515,14 (três mil quinhentos e quinze reais e quatorze centavos).

A QUANTIDADE PREVISTA É PARA APROXIMADAMENTE SESENTA DIAS DE TRATAMENTO, OS QUAIS SERÃO ADQUIRIDOS CONFORME A NECESSIDADE DO PACIENTE.

Campo Bonito, 24 de Maio de 2016.

Paulo Luiz Pauwels
Prefeito Municipal

CI-1164922-E16

MUNICÍPIO DE BRAGANEY
A Estrela do Oeste do Paraná
Estado do Paraná

Av. Arthur Pereira, 860 - Centro - Braganey/Pr - CEP 85.430-000 - Fone/Fax: (45) 3245-1235
E-mail: adm@p-braganey.pr.gov.br - CNPJ 78.121.902/0001-73

EXTRATO DE CONTRATO

| | |
|---------------------|---|
| Contrato n.º: | 61/2016 - ID 4069 |
| Contratante: | Município de Braganey |
| Contratado: | Alexsandro Patene & Cia Ltda Me |
| Objeto: | Contratação de empresa especializada para fornecimento de Material de Limpeza e Higienização, em regime destinado a todas as Secretarias e Departamentos do Município de Braganey/PR. |
| Valor Total: | Valor Total Homologado - R\$ 23.522,60 (vinte e três mil e cinquenta e dois reais e sessenta centavos). |
| Vigência: | 24/05/2016 a 31/12/2016 |
| Data da Assinatura: | 24/05/2016 |

CI-1164925-E16

Município de Braganey
A Estrela do Oeste do Paraná
Estado do Paraná

Av. Arthur Pereira, 860 - Centro - Braganey/Pr - CEP 85.430-000 - Fone/Fax: (45) 3245-1235
E-mail: adm@p-braganey.pr.gov.br - CNPJ 78.121.902/0001-73

DECRETO Nº 38/2016
Ementa: Abre Crédito Especial e dá outras providências.

O Prefeito Municipal de BRAGANEY, Estado do Paraná, no uso de suas atribuições legais e das que lhe foram conferidas pela Lei Específica nº 665/2016 de 18/05/2016.

Artigo 1º - Fica aberto no corrente Exercício o Crédito Especial, no Orçamento Geral do Município, no valor de R\$ 40.537,72 (quarenta mil quinhentos e trinta e sete reais e setenta e dois centavos), destinado ao reforço das seguintes Dotações Orçamentárias:

| | | |
|-----------------------------|--|------------------|
| 06.002.00.000.0000.0.002 | SECRETARIA DE VIACÃO E OBRAS | 40.537,72 |
| 06.002.00.000.0000.0.000 | DIVISÃO DE OBRAS E MANUTENÇÃO | 40.537,72 |
| 06.002.04.608.0045.1.032 | AMPLIAÇÃO DO BARRACÃO ABERTO P COMERCIALIZAÇÃO DE PRODUTOS AGRÍCOLAS | |
| 627 - 4.4.90.51.00.00 | OBRAS E INSTALAÇÕES | |
| Total Suplementação: | | 40.537,72 |

Artigo 2º - Como Recurso para atendimento do crédito aberto pelo artigo anterior, na forma do disposto pelo artigo 43 da Lei 4320 de 17 de março de 1964, o Excesso de Antecipação;
Recursos: 2.2.1.9.02.00.00.00 - Fonte: 1000

Total da Receita: 40.537,72

Artigo 3º - Fica o Poder Executivo Municipal autorizado a atualizar os valores constantes de anexo previstos na LDO - Lei de SIM-AM 2016/Sistema de Informações Municipais - Acompanhamento Mensal) do Tribunal de Contas do Estado, especificamente com referência ao Módulo Planejamento.

Artigo 4º - Este Decreto entrará em vigor na data de sua publicação, revogadas as disposições em contrário.

Edifício da Prefeitura Municipal de BRAGANEY, Estado do Paraná, em 18 de maio de 2016.

CI-1164929-E16

IBEMA
PREFEITURA DO MUNICÍPIO
ADM 2013 / 2016

AVISO DE LICITAÇÃO

MODALIDADE TOMADA DE PREÇOS Nº 02/2016

O MUNICÍPIO DE IBEMA, Estado do Paraná, comunica aos interessados que fará realizar licitação pública na modalidade de Tomada de Preço, visando objeto a competente autorização para a elaboração de processo licitatório visando **CONTRATAÇÃO DE EMPRESA PARA EXECUÇÃO DE PAVIMENTAÇÃO E QUALIFICAÇÃO DE VIAS DOS BAIROS E CENTRO DA CIDADE DE IBEMA - PR, INCLUINDO MATERIAL E MÃO-DE-OBRA, CONFORME PROJETOS, MEMORIAIS DESCRITIVOS, PLANILHAS ORÇAMENTÁRIAS E CRONOGRAMA FÍSICO - FINANCEIRO EM ANEXO.**

Data de abertura: 15/06/2016
Local: Sala de Reuniões da Prefeitura

A íntegra do instrumento, juntamente com a mídia contendo projetos, planilhas e memoriais, poderá ser obtida junto a Secretaria Municipal de Administração e Finanças, no horário das 8:00h as 12:00h e das 13:30h as 17:30h, de segunda a sexta-feira, mediante a recolha da taxa de R\$ 100,00 (Cem reais).

O Setor de Licitações prestará todos os esclarecimentos solicitados pelos interessados nesta licitação, estando disponível para atendimento na AV. NEY EURISON NAPOLI, 1426 - IBEMA - PR, ou pelo telefone (45) 3238.1347

PUBLIQUE-SE
Ibema, 23 de maio de 2016.

Paulo Luiz Pauwels
Prefeito

CI1164892-E16

MUNICÍPIO DE CAPITÃO LEÔNIDAS MARQUES - PR

ADENDO DE RETIFICAÇÃO
ALTO E EDITAL DE LICITAÇÃO
PREGÃO PRESENCIAL Nº 076/2016

ONDE-SE-LÊ:

OBJETO:
1.1. Contratação de empresa especializada na prestação de serviços de transportes para a locação de 01 (um) ônibus rodoviário convencional, ano 2001 ou superior, com capacidade mínima de **44 lugares**.....

LEIA-SE:

OBJETO:
1.1. Contratação de empresa especializada na prestação de serviços de transportes para a locação de 01 (um) ônibus rodoviário convencional, ano 2001 ou superior, com capacidade mínima de **40 lugares**.....

DAS DISPOSIÇÕES GERAIS:
Ratificam-se as demais disposições do Edital originário não modificadas por este instrumento.

Publique-se.

Capitão Leônidas Marques, Estado do Paraná, em 24 de maio de 2016.

Ivar Barea
Prefeito Municipal

CI-1164894-E16

Prefeitura Municipal de Tupãssi
ESTADO DO PARANÁ
Rua Carlos Drummond de Andrade, 100 - Fone: (41) 3941.8000 - Fax: 3941.6014 CEP: 85945-000

DECRETO Nº 054/2016

Dispõe sobre ponto facultativo nas repartições públicas municipais e dá outras providências.

O PREFEITO MUNICIPAL DE TUPÁSSI, Estado do Paraná, no uso de suas atribuições legais e,

Considerando o dever de manter os serviços básicos e essenciais de atendimento à população nos dias em que haja ponto facultativo;

DECRETA:

Art. 1º - Nas repartições públicas municipais, o ponto será facultativo no dia 27 de maio de 2016, sexta-feira.

Art. 2º - Os serviços públicos municipais de natureza essencial funcionarão mediante escala.

Art. 3º - Este Decreto entrará em vigor na data de sua publicação, revogadas as disposições em contrário.

MUNICÍPIO DE TUPÁSSI, Estado do Paraná, aos 24 dias do mês de maio de 2016.

Jose Carlos Marilassi
Prefeito Municipal.

CI-1164896-E16

ESTADO DO PARANÁ
MUNICÍPIO DE SÃO MIGUEL DO IGUAÇU

EXTRATO DO 2º TERMO ADITIVO AO CONTRATO Nº 190/2015 - PMSM
DATA DE ASSINATURA DO TERMO ADITIVO: 20 de Abril de 2016.
Referência: PREGÃO ELETRÔNICO Nº 101/2015 - PMSM
CONTRATANTE: MUNICÍPIO DE SÃO MIGUEL DO IGUAÇU
CONTRATADA: METALURGICA FLEX FITNESS LTDA - ME CNPJ Nº 13.898.616/0001-73
DO OBJETO: Alteração contratual da cláusula quinta do contrato original com vista a prorrogação do prazo de vigência por mais 90 (noventa) dias
FUNDAMENTAÇÃO: Artigo 57 da Lei Federal nº 8.666/93.
FORO: Comarca de São Miguel do Iguaçu, Estado do Paraná.
DEMAIS CLÁUSULAS PERMANECER INALTERADAS

EXTRATO DO 2º TERMO ADITIVO AO CONTRATO Nº 191/2015 - PMSM
DATA DE ASSINATURA DO TERMO ADITIVO: 20 de Abril de 2016
Referência: PREGÃO ELETRÔNICO Nº 101/2015 - PMSM
CONTRATANTE: MUNICÍPIO DE SÃO MIGUEL DO IGUAÇU
CONTRATADA: PAULO ZIOBER - EQUIPAMENTOS METALURGICOS LTDA CNPJ Nº 08.374.053/0001-84
DO OBJETO: Alteração contratual da cláusula quinta do contrato original com vista a prorrogação do prazo de vigência por mais 90 (noventa) dias
FUNDAMENTAÇÃO: Artigo 57 da Lei Federal nº 8.666/93.
FORO: Comarca de São Miguel do Iguaçu, Estado do Paraná.
DEMAIS CLÁUSULAS PERMANECER INALTERADAS

CI-1164900-E16

Câmara Municipal de Braganey
Estado do Paraná

Av. Arthur Pereira, 860 - Centro - Braganey/Pr - CEP 85.430-000 - Fone/Fax: (45) 3245-1040
E-mail: camarabenedipe.net.com.br - CNPJ 01.551.484/0001-20

EDITAL DE CONVOCAÇÃO DE AUDIÊNCIA PÚBLICA
AVALIAÇÃO DO CUMPRIMENTO DAS METAS FISCAIS RELATIVAMENTE
1º QUADRIMESTRE DE 2016

Valdecir Antonio Cappellaro, Presidente da Câmara Municipal de Braganey, cumprindo o que dispõe a legislação vigente, em especial a Lei Complementar 101/00 (Lei de Responsabilidade Fiscal), torna público que, a Audiência Pública para Avaliação do Cumprimento das Metas Fiscais relativamente ao Primeiro Quadrimestre de 2016 do Executivo Municipal e Legislativo Municipal, será realizada no dia 30 de Maio de 2016 (segunda-feira) às 14:00 horas, na Câmara Municipal de Braganey, localizada na Av. Arthur Pereira, nº 863, para que haja maior participação da comunidade local, ficando assim, convocados, as associações representativas dos vários segmentos da comunidade e todos os interessados.

E para que chegue ao conhecimento de todos, é expedido o presente Edital de Convocação, que será publicado na Imprensa Oficial do Município, e afixado em outros locais públicos, de forma a ser dada ao mesmo a mais ampla divulgação.

Braganey, 24 de Maio de 2016.

Valdecir Antonio Cappellaro
Presidente Câmara Municipal

CI-1164901-E16

MUNICÍPIO DE CAPITÃO LEÔNIDAS MARQUES - PR

TERMO ADITIVO Nº 002/2016
PREGÃO PRESENCIAL Nº 032/2015
CONTRATO DE FORNECIMENTO Nº 059/2015

Que entre si celebram De um lado o MUNICÍPIO DE CAPITÃO LEÔNIDAS MARQUES, Estado do Paraná, pessoa jurídica de direito público interno, situada na Av. Tancredo Neves, 302, Estado do Paraná, inscrita no CNPJ sob n.º 76.208.834/0001-59, neste ato devidamente representado por seu Prefeito Municipal, Senhor IVAR BAREA, em pleno exercício de seu mandato e funções, e de outro lado a empresa VANDERLEI ROMAN - MERCADO ME, com sede na Rua Xanbrê, 102, Centro, em Capitão Leônidas Marques, Estado do Paraná, inscrita no CNPJ sob n.º 08.464.140/0001-22, neste ato devidamente representada por seu Titular, Senhor VANDERLEI ROMAN, portador do CPF sob n.º 030.878.849-44. Fundamentando-se no artigo 65, inciso II, alínea d, da Lei 8.666/93 de 21.06.93, assim como pelas condições do edital em consideração, ajustando o seguinte:

CLÁUSULA PRIMEIRA - DO OBJETO:
Constitui objetivo deste Termo Aditivo, o acréscimo de até 25% (vinte e cinco por cento), na quantidade e valor contratado a favor da referida empresa, conforme Termo firmado em 16 de março de 2015.

CLÁUSULA SEGUNDA - DO PREÇO:
Modifica-se somente o valor contratado, de acordo com a quantidade de gêneros alimentícios e material de copa e cozinha, limpeza e higienização, fornecidos conforme a necessidade da Secretaria Municipal de Assistência Social, para manutenção das atividades do Centro Turno Social Municipal, no limite de até vinte e cinco por cento do total R\$ 27.734,24 (vinte e sete mil setecentos e trinta e quatro reais e vinte e quatro centavos).

CLÁUSULA TERCEIRA - DAS DISPOSIÇÕES GERAIS:
Ratificam-se as demais disposições do Edital e Contrato originários não modificados por este instrumento.
L, por estarem de comum acordo, assinam o presente Aditivo Contratual em duas vias, de igual teor e forma, na presença de duas testemunhas.

Capitão Leônidas Marques, Estado do Paraná, em 12 de maio de 2016.

Ivar Barea
Prefeito Municipal

Vanderlei Roman - Mercado
Contratada

CI-1164903-E16

MUNICÍPIO DE CAPITÃO LEÔNIDAS MARQUES-PR

TERMO ADITIVO Nº 002/2016
PREGÃO PRESENCIAL Nº 050/2015
CONTRATO DE FORNECIMENTO Nº 130/2015

Que entre si celebram De um lado o MUNICÍPIO DE CAPITÃO LEÔNIDAS MARQUES, Estado do Paraná, pessoa jurídica de direito público interno, situada na Av. Tancredo Neves, 302, Estado do Paraná, inscrita no CNPJ sob n.º 76.208.834/0001-59, neste ato devidamente representado por seu Prefeito Municipal, Senhor IVAR BAREA, e de outro lado a empresa GENECCR DE FATIMA GARA RIGO - MERCADO, localizada na Rua Guarajá 130, Bairro Primavera, Município de Capitão Leônidas Marques, Estado do Paraná, inscrita no CNPJ sob n.º 09.036.808/0001-01, neste ato representada por sua titular, senhores GENECCR DE FATIMA GARA RIGO, portadores do CPF sob n.º 972.808.799-34. Fundamentando-se no artigo 65, inciso II, alínea d e j 1º, da Lei 8.666/93 de 21.06.93, conforme previsão contratual, assim como pelas condições do edital em consideração, ajustando o seguinte:

CLÁUSULA PRIMEIRA - DO OBJETO:
Constitui objetivo deste Termo Aditivo, o acréscimo de até 25% (vinte e cinco por cento), na quantidade e valor contratado a favor da referida empresa, conforme Termo firmado em 14 de abril de 2015.

CLÁUSULA SEGUNDA - DO PREÇO:
Modifica-se somente o valor contratado, de acordo com a quantidade de gêneros alimentícios, limpeza e higienização, copa e cozinha, fornecidos conforme a necessidade da Secretaria Municipal de Assistência Social, para manutenção das atividades realizadas no desenvolvimento de cursos, no limite de até vinte e cinco por cento do total R\$ 10.075,00 (dez mil e setenta e cinco reais).

CLÁUSULA TERCEIRA - DAS DISPOSIÇÕES GERAIS:
Ratificam-se as demais disposições do Edital e Contrato originários não modificados por este instrumento.
E, por estarem de comum acordo, assinam o presente Aditivo Contratual em duas vias, de igual teor e forma, na presença de duas testemunhas.

Capitão Leônidas Marques, Estado do Paraná, em 18 de maio de 2016.

Ivar Barea
Prefeito Municipal

Geneccir de F. G. Rigo Mercado
Contratada

CI-1164904-E16

MUNICÍPIO DE CAPITÃO LEÔNIDAS MARQUES
PORTARIA Nº 187/2016
DATA: 24-05-2016

O Prefeito Municipal de Capitão Leônidas Marques, Estado do Paraná, no uso de suas atribuições Legais e de acordo com os Artigos 74 e 80 da Lei Municipal nº 1.784/2012 de 23/03/2012,

R E S O L V E

Art. 1º - Conceder férias aos Servidores Públicos abaixo relacionados, conforme períodos constantes nos recibos de férias arquivados no assentamento funcional:

| Matr. | Servidor(a) | Cargo | Período Aquisitivo | Dias | Período de Férias | Retorno |
|----------|-------------------------|--------------------------|--------------------|------|---------------------|----------|
| 120962/1 | Airton José Bruschi | Operador de Máquinas | 2015 / 2016 | 30 | 06-06-16 a 05-07-16 | 06-07-16 |
| 123504/1 | Antonio Cezar Kleinhaus | Odontólogo | 2015 / 2016 | 30 | 06-06-16 a 05-07-16 | 06-07-16 |
| 123475/1 | Carla F. G. dos Santos | Agente Comb. Endemias | 2015 / 2016 | 30 | 06-06-16 a 05-07-16 | 06-07-16 |
| 123505/1 | Edir Loures Calzaro | Zeladora | 2015 / 2016 | 30 | 06-06-16 a 05-07-16 | 06-07-16 |
| 122481/1 | Lurdiana Maria Capeleti | Zeladora | 2015 / 2016 | 20 | 01-06-16 a 20-06-16 | 21-06-16 |
| 123508/1 | Mari Petroski Dobbin | Agente Comb. Endemias | 2015 / 2016 | 30 | 30-05-16 a 28-06-16 | 29-06-16 |
| 123481/1 | Paulo C. J. M. C. Braga | Vigia | 2015 / 2016 | 30 | 01-06-16 a 30-06-16 | 01-07-16 |
| 121912/1 | Sinone Mattazzo | Agente de Administração | 2014 / 2015 | 30 | 06-06-16 a 05-07-16 | 06-07-16 |
| 123572/1 | Terezinha de Avelar | Agente Comb. Endemias | 2015 / 2016 | 30 | 06-06-16 a 05-07-16 | 06-07-16 |
| 122831/1 | Valmir Cassanin Steffen | Auxiliar Serviços Gerais | 2015 / 2016 | 20 | 06-06-16 a 25-06-16 | 27-06-16 |

Art. 2º - Esta Portaria entra em vigor na data de sua publicação.

Capitão Leônidas Marques - PR, 24 de maio de 2016.

Ivar Barea
Prefeito Municipal

CI-1164908-E16

MUNICÍPIO DE CAPITÃO LEÔNIDAS MARQUES
PORTARIA Nº 185/2016
DATA: 24-05-2016

O Prefeito Municipal de Capitão Leônidas Marques, Estado do Paraná, no uso de suas atribuições Legais e de acordo com o artigo 18 da Lei Municipal nº 1.091/2005, de 20.12.2005,

R E S O L V E

Art. 1º - Designar as profissões a seguir relacionadas para assumir período suplementar, nos locais e períodos abaixo:

| NOME | HS | LOCAL | PERÍODO |
|---------------------------|----|-------------------------------|-------------------------|
| Aline Salla | 20 | E. M. Laurindo Parmigiani | 01.05.2016 a 16.12.2016 |
| Genessi de Vargas | 20 | E. M. Laurindo Parmigiani | 11.05.2016 a 28.08.2016 |
| Lucinea Francisco de Melo | 20 | E. M. Prof. Teresinha Machado | 11.05.2016 a 28.08.2016 |
| Raquele Roberta Giombelli | 20 | E. M. Prof. Teresinha Machado | 01.05.2016 a 28.08.2016 |
| Soma Salete Gonçalves | 20 | E. M. Laurindo Parmigiani | 11.05.2016 a 16.12.2016 |

Art. 2º - Esta Portaria entra em vigor na data de sua publicação.

Capitão Leônidas Marques - PR, 23 de maio de 2016.

Ivar Barea
Prefeito Municipal

CI-1164909-E16

Prefeitura Municipal de Boa Vista da Aparecida -
Estado do Paraná
CNPJ 78.121.985/0001-09

Av. Cleonir Barbosa Sobrinho, 1190 - Centro - Fone/Fax (45) 3287-1331 - 89790-000 - Boa Vista da Aparecida - Paraná

EXTRATO DE CONTRATO
SEXTO TERMO ADITIVO AO CONTRATO DE EMPREitada GLOBAL Nº 025/2014
CONTRATANTE: Prefeitura Municipal de Boa Vista da Aparecida - PR.
CONTRATADA: WIZ Construtora Ltda.
OBJETO: Contratação de empresa para execução de uma Unidade Escolar com 6 (seis) salas de aula e dependências conforme projeto e planilha orçamentária do Ministério da Educação, estado do Paraná, com área total de 853,20 m², a ser construída na Rua Calajá nº/10 no Município de Boa Vista da Aparecida/PR.
VIGÊNCIA DO CONTRATO: Até 28 de maio de 2016.
VIGÊNCIA ADITADA DO CONTRATO: Mais 90 (noventa) dias, ou seja, até 28 de agosto de 2016.
Gabinete do Prefeito Municipal de Boa Vista da Aparecida, estado do Paraná, em 24 de maio de 2016.

Wilson Antonio Savaris
Prefeito Municipal

CI-1164915-E16

Prefeitura Municipal de Campo Bonito-PR
 Relatório Resumido da Execução Orçamentária
DEMONSTRATIVO DAS RECEITAS E DESPESAS COM AÇÕES E SERVIÇOS PÚBLICOS DE SAÚDE
 Orçamentos Fiscal e da Seguridade Social
 Janeiro a Abril 2016/Bimestre Março-Abril

RREO - ANEXO 12 (LC 141/2012, art. 35) R\$ 1,00

| RECEITAS PARA APURAÇÃO DA APLICAÇÃO EM AÇÕES E SERVIÇOS PÚBLICOS DE SAÚDE | PREVISÃO INICIAL | PREVISÃO ATUALIZADA (a) | RECEITAS REALIZADAS | |
|---|----------------------|-------------------------|---------------------|---------------|
| | | | Até o Bimestre (b) | % (b/a) x 100 |
| RECEITA DE IMPOSTOS LÍQUIDA (I) | 677.850,00 | 677.850,00 | 141.085,31 | 20,81 |
| Imposto Predial e Territorial Urbano - IPTU | 30.500,00 | 30.500,00 | 17.292,16 | 56,70 |
| Imposto sobre Transmissão de Bens Intervivos - ITBI | 290.000,00 | 290.000,00 | 28.957,22 | 9,99 |
| Imposto sobre Serviços de Qualquer Natureza - ISS | 190.500,00 | 190.500,00 | 42.357,32 | 22,23 |
| Imposto de Renda Retido na Fonte - IRRF | 154.000,00 | 154.000,00 | 48.891,63 | 31,75 |
| Imposto Territorial Rural - ITR | - | - | - | - |
| Multa, Juros de Mora e Outros Encargos dos Impostos | 5.250,00 | 5.250,00 | 305,07 | 5,81 |
| Dívida Ativa dos Impostos | 4.100,00 | 4.100,00 | 2.765,54 | 67,45 |
| Multas, Juros de Mora e Outros Encargos da Dívida Ativa | 3.500,00 | 3.500,00 | 516,37 | 14,75 |
| RECEITA DE TRANSFERÊNCIAS CONSTITUCIONAIS E LEGAIS (II) | 16.010.872,50 | 16.010.872,50 | 4.654.428,84 | 29,07 |
| Cota-Parte FPM | 9.202.500,00 | 9.202.500,00 | 2.538.409,70 | 27,58 |
| Cota-Parte ITR | 195.000,00 | 195.000,00 | 94.508,38 | 48,47 |
| Cota-Parte IPVA | 400.000,00 | 400.000,00 | 276.872,29 | 69,22 |
| Cota-Parte ICMS | 6.085.372,50 | 6.085.372,50 | 1.706.366,15 | 28,04 |
| Cota-Parte IP-Esportação | 68.000,00 | 68.000,00 | 24.937,31 | 36,67 |
| Compensações Financeiras Provenientes de Impostos e Transferências Constitucionais | 60.000,00 | 60.000,00 | 13.335,01 | 22,23 |
| Desoneração ICMS (LC 87/96) | 60.000,00 | 60.000,00 | 13.335,01 | 22,23 |
| Outras | - | - | - | - |
| TOTAL DAS RECEITAS PARA APURAÇÃO DA APLICAÇÃO EM AÇÕES E SERVIÇOS PÚBLICOS DE SAÚDE (III) = I + II | 16.688.722,50 | 16.688.722,50 | 4.795.514,15 | 28,74 |

RECEITAS ADICIONAIS PARA FINANCIAMENTO DA SAÚDE

| RECEITAS ADICIONAIS PARA FINANCIAMENTO DA SAÚDE | PREVISÃO INICIAL | PREVISÃO ATUALIZADA (c) | RECEITAS REALIZADAS | |
|--|---------------------|-------------------------|---------------------|---------------|
| | | | Até o Bimestre (d) | % (d/c) x 100 |
| TRANSFERÊNCIA DE RECURSOS DO SISTEMA ÚNICO DE SAÚDE-SUS | 2.104.240,00 | 2.104.240,00 | 1.107.999,44 | 52,66 |
| Provenientes da União | 637.800,00 | 637.800,00 | 180.874,40 | 28,36 |
| Provenientes dos Estados | 45.000,00 | 45.000,00 | 306.357,46 | 680,79 |
| Provenientes de Outros Municípios | 1.421.440,00 | 1.421.440,00 | 620.767,58 | 43,67 |
| Outras Receitas do SUS | - | - | - | - |
| TRANSFERÊNCIAS VOLUNTÁRIAS | - | - | - | - |
| RECEITAS DE OPERAÇÕES DE CRÉDITO VINCULADAS À SAÚDE | - | - | - | - |
| OUTRAS RECEITAS PARA FINANCIAMENTO DA SAÚDE | - | - | - | - |
| TOTAL RECEITAS ADICIONAIS PARA FINANCIAMENTO DA SAÚDE | 2.104.240,00 | 2.104.240,00 | 1.107.999,44 | 52,66 |

DESPESAS COM SAÚDE

| DESPESAS COM SAÚDE (Por Grupo de Natureza da Despesa) | DOTAÇÃO INICIAL | DOTAÇÃO ATUALIZADA (e) | DESPESAS EMPENHADAS | | DESPESAS LIQUIDADAS | |
|--|---------------------|------------------------|---------------------|---------------|---------------------|---------------|
| | | | Até o Bimestre (f) | % (f/e) x 100 | Até o Bimestre (g) | % (g/e) x 100 |
| | | | (f) | (f/e) x 100 | (g) | (g/e) x 100 |
| DESPESAS CORRENTES | 3.809.000,00 | 3.970.813,50 | 1.350.303,62 | 34,01 | 1.256.294,87 | 31,64 |
| Pessoal e Encargos Sociais | 1.996.345,00 | 1.996.345,00 | 693.947,66 | 34,76 | 693.879,98 | 34,76 |
| Juros e Encargos da Dívida | - | - | - | - | - | - |
| Outras Despesas Correntes | 1.812.655,00 | 1.974.468,50 | 656.355,76 | 33,24 | 562.414,89 | 28,48 |
| DESPESAS DE CAPITAL | 108.000,00 | 269.996,00 | 12.469,13 | 4,62 | 8.885,63 | 3,29 |
| Investimentos | 108.000,00 | 269.996,00 | 12.469,13 | 4,62 | 8.885,63 | 3,29 |
| Inversões Financeiras | - | - | - | - | - | - |
| Amortização da Dívida | - | - | - | - | - | - |
| TOTAL DAS DESPESAS COM SAÚDE (IV) | 3.917.000,00 | 4.240.809,50 | 1.362.772,75 | 32,13 | 1.265.180,50 | 29,83 |

RREO - ANEXO 12 (LC 141/2012, art. 35) R\$ 1,00

DESPESAS COM SAÚDE NÃO COMPUTADAS PARA FINS DE APURAÇÃO DO PERCENTUAL MÍNIMO

| DESPESAS COM SAÚDE NÃO COMPUTADAS PARA FINS DE APURAÇÃO DO PERCENTUAL MÍNIMO | DOTAÇÃO INICIAL | DOTAÇÃO ATUALIZADA | DESPESAS EMPENHADAS | | DESPESAS LIQUIDADAS | |
|---|------------------|--------------------|---------------------|------------------|---------------------|------------------|
| | | | Até o Bimestre (h) | % (h/IV f) x 100 | Até o Bimestre (i) | % (i/IV g) x 100 |
| DESPESAS COM INATIVOS E PENSIONISTAS | - | - | - | - | - | - |
| DESPESA COM ASSISTÊNCIA À SAÚDE QUE NÃO ATENDE AO PRINCÍPIO DE ACESSO UNIVERSAL | - | - | - | - | - | - |
| DESPESAS CUSTEADAS COM OUTROS RECURSOS | 30.000,00 | 309.819,50 | 13.022,24 | 0,96 | 12.384,30 | 0,98 |
| Recursos de Transferência do Sistema Único de Saúde - SUS | 5.000,00 | 209.500,00 | - | - | - | - |
| Recursos de Operações de Crédito | - | - | - | - | - | - |
| Outros Recursos | 25.000,00 | 100.319,50 | 13.022,24 | 0,96 | 12.384,30 | 0,98 |
| OUTRAS AÇÕES E SERVIÇOS NÃO COMPUTADOS | - | - | - | - | - | - |
| RESTOS A PAGAR NÃO PROCESSADOS INSCRITOS INDEVIDAMENTE NO EXERCÍCIO SEM DISPONIBILIDADE FINANCEIRA* | - | - | - | - | - | - |
| DESPESAS CUSTEADAS COM DISPONIBILIDADE DE CAIXA VINCULADA AOS RESTOS A PAGAR CANCELADOS* | - | - | - | - | - | - |
| DESPESAS CUSTEADAS COM RECURSOS VINCULADOS À PARCELA DO PERCENTUAL MÍNIMO QUE NÃO FOI APLICADA EM AÇÕES E SERVIÇOS DE SAÚDE EM EXERCÍCIOS ANTERIORES* | - | - | - | - | - | - |
| TOTAL DAS DESPESAS COM NÃO COMPUTADAS (V) | 30.000,00 | 309.819,50 | 13.022,24 | 0,96 | 12.384,30 | 0,98 |

TOTAL DAS DESPESAS COM AÇÕES E SERVIÇOS PÚBLICOS DE SAÚDE (VI) = (IV - V)

| | | | | | |
|--------------|--------------|--------------|-------|--------------|-------|
| 3.887.000,00 | 3.939.990,00 | 1.349.750,51 | 99,04 | 1.252.796,20 | 99,02 |
|--------------|--------------|--------------|-------|--------------|-------|

PERCENTUAL DE APLICAÇÃO EM AÇÕES E SERVIÇOS PÚBLICOS DE SAÚDE SOBRE A RECEITA DE IMPOSTOS LÍQUIDA E TRANSFERÊNCIAS CONSTITUCIONAIS E LEGAIS (VII) = (VI) / (III x 100) - LIMITE CONSTITUCIONAL 15% 4 e 5

| |
|-------|
| 26,12 |
|-------|

VALOR REFERENTE À DIFERENÇA ENTRE O VALOR EXECUTADO E O LIMITE MÍNIMO CONSTITUCIONAL (VII - (15 x III) / 100) 6

| |
|------------|
| 533.469,08 |
|------------|

| EXECUÇÃO DE RESTOS A PAGAR NÃO PROCESSADOS INSCRITOS COM DISPONIBILIDADE DE CAIXA | INSCRITOS | CANCELADOS/PRESBITOS | PAGOS | A PAGAR | PARCELA CONSIDERADA NO LIMITE |
|---|-----------|----------------------|-------|---------|-------------------------------|
| Total | - | - | - | - | - |

CONTROLE DOS RESTOS A PAGAR CANCELADOS OU PRESBITOS PARA FINS DE APLICAÇÃO DA DISPONIBILIDADE DE CAIXA CONFORME ARTIGO 24, §1º e 2º

| CONTROLE DOS RESTOS A PAGAR CANCELADOS OU PRESBITOS PARA FINS DE APLICAÇÃO DA DISPONIBILIDADE DE CAIXA CONFORME ARTIGO 24, §1º e 2º | RESTOS A PAGAR CANCELADOS OU PRESBITOS | | |
|---|--|---|----------------------------|
| | Saldo Inicial | Despesas custeadas no exercício de referência (j) | Saldo Final (não aplicado) |
| Total (VII) | - | - | - |

CONTROLE DO VALOR REFERENTE AO PERCENTUAL MÍNIMO NÃO CUMPRIDO EM EXERCÍCIOS ANTERIORES PARA FINS DE APLICAÇÃO DOS RECURSOS VINCULADOS CONFORME ARTIGOS 25 E 26

| CONTROLE DO VALOR REFERENTE AO PERCENTUAL MÍNIMO NÃO CUMPRIDO EM EXERCÍCIOS ANTERIORES PARA FINS DE APLICAÇÃO DOS RECURSOS VINCULADOS CONFORME ARTIGOS 25 E 26 | LIMITE NÃO CUMPRIDO | | |
|--|---------------------|---|----------------------------|
| | Saldo Inicial | Despesas custeadas no exercício de referência (k) | Saldo Final (não aplicado) |
| Total (IX) | - | - | - |

RREO - ANEXO 12 (LC 141/2012, art. 35) R\$ 1,00

| DESPESAS COM SAÚDE (Por Subfunção) | DOTAÇÃO INICIAL | DOTAÇÃO ATUALIZADA | DESPESAS EMPENHADAS | | DESPESAS LIQUIDADAS | |
|---------------------------------------|---------------------|---------------------|---------------------|---------------------|---------------------|---------------------|
| | | | Até o Bimestre (l) | % (l/Total l) x 100 | Até o Bimestre (m) | % (m/Total m) x 100 |
| Atenção Básica | 3.501.400,00 | 3.825.209,50 | 1.221.374,28 | 89,62 | 1.135.900,80 | 89,76 |
| Assistência Hospitalar e Ambulatorial | - | - | - | - | - | - |
| Suporte Profilático e Terapêutico | - | - | - | - | - | - |
| Vigilância Sanitária | - | - | - | - | - | - |
| Vigilância Epidemiológica | 57.600,00 | 57.600,00 | 771,58 | 0,06 | 771,58 | 0,06 |
| Alimentação e Nutrição | - | - | - | - | - | - |
| Outras Subfunções | 358.000,00 | 358.000,00 | 140.626,89 | 10,32 | 128.908,12 | 10,18 |
| TOTAL | 3.917.000,00 | 4.240.809,50 | 1.362.772,75 | 100,00 | 1.265.180,50 | 100,00 |

FONTE: PRONIM RF - Responsabilidade Fiscal, 24/Mai/2016, 08h e 49m.

- Essa linha apresentará valor somente no Relatório Resumido da Execução Orçamentária do último bimestre do exercício.
- O valor apresentado na interseção com a coluna "l" ou com a coluna "h" deverá ser o mesmo apresentado no "total j".
- O valor apresentado na interseção com a coluna "l" ou com a coluna "h" deverá ser o mesmo apresentado no "total k".
- Limite anual mínimo a ser cumprido no encerramento do exercício. Deverá ser informado o limite estabelecido na Lei Orgânica do Município quando o percentual estabelecido for superior ao fixado na LC nº 141/2012.
- Durante o exercício esse valor servirá para o monitoramento previsto no art. 23 da LC 141/2012.
- Nos cinco primeiros bimestres do exercício o acompanhamento será feito com base na despesa liquidada. No último bimestre do exercício, o valor deverá corresponder da despesa empenhada.
- Essa coluna poderá ser apresentada somente no último bimestre.



C11164854-E16

Prefeitura Municipal de Campo Bonito - PR
 Relatório Resumido de Execução Orçamentária
Demonstrativo da Execução das Despesas por Função/Subfunção
 Orçamento Fiscal e da Seguridade Social
 Janeiro a Abril 2016/Bimestre Março-Abril

RREO - ANEXO III (LRF, Art. 52, inciso I, alínea 'c') R\$ 1,00

| FUNÇÃO/SUBFUNÇÃO | Dotação Inicial | Dotação Atualizada (a) | Despesas Empenhadas | | | SALDO (c)=(a-b) | Despesas Liquidadas | | | Saldo (e)=(a-d) |
|--|----------------------|------------------------|---------------------|---------------------|---------------|----------------------|---------------------|---------------------|---------------|----------------------|
| | | | No Bimestre (b) | Até o Bimestre (c) | % (b/total b) | | No Bimestre (d) | Até o Bimestre (e) | % (d/Total d) | |
| | | | (b) | (c) | (b/total b) | | (d) | (e) | (d/Total d) | |
| DESPESAS EXCETO INFRA-ORÇAMENTÁRIAS | 14.749.130,00 | 16.279.889,50 | 2.786.940,84 | 5.201.598,18 | 95,16 | 11.078.291,32 | 2.649.027,07 | 4.787.697,30 | 94,76 | 11.492.192,20 |
| Administração | 2.762.048,00 | 2.670.198,00 | 395.152,70 | 951.808,04 | 17,41 | 1.718.389,96 | 394.598,21 | 772.455,81 | 15,29 | 1.897.742,19 |
| Planejamento e Orçamento | 665.843,00 | 665.843,00 | 77.284,32 | 328.899,72 | 6,02 | 336.943,28 | 111.066,63 | 221.806,60 | 4,39 | 444.036,40 |
| Administração Geral | 2.066.205,00 | 1.974.355,00 | 317.868,38 | 622.908,32 | 11,40 | 1.351.446,68 | 283.500,58 | 550.649,21 | 10,90 | 1.423.705,79 |
| Administração Financeira | 30.000,00 | 30.000,00 | 0,00 | 0,00 | 0,00 | 30.000,00 | 0,00 | 0,00 | 0,00 | 30.000,00 |
| Assistência Social | 1.107.264,00 | 1.205.764,00 | 171.647,54 | 351.781,02 | 6,44 | 854.982,98 | 171.327,54 | 351.146,63 | 6,95 | 813.638,61 |
| Assistência à Criança e ao Adolescente | 46.000,00 | 46.000,00 | 1.765,11 | 5.011,54 | 0,09 | 40.988,46 | 1.765,11 | 5.011,54 | 0,10 | 40.988,46 |
| Assistência Comunitária | 1.061.264,00 | 1.159.764,00 | 169.882,43 | 346.769,48 | 6,34 | 814.975,52 | 169.562,43 | 346.135,09 | 6,85 | 813.638,61 |
| Saúde | 3.347.700,00 | 3.671.509,50 | 565.672,48 | 1.147.988,09 | 21,00 | 2.523.521,41 | 527.692,87 | 1.062.282,49 | 21,03 | 2.609.227,01 |
| Atenção Básica | 3.290.100,00 | 3.613.909,50 | 565.187,71 | 1.147.216,51 | 20,99 | 2.466.692,99 | 527.208,10 | 1.061.510,91 | 21,01 | 2.552.398,59 |
| Vigilância Epidemiológica | 57.600,00 | 57.600,00 | 484,77 | 771,58 | 0,01 | 56.828,42 | 484,77 | 771,58 | 0,02 | 56.828,42 |
| Educação | 4.003.414,00 | 4.039.914,00 | 643.129,55 | 1.154.390,16 | 21,12 | 2.885.523,84 | 652.469,05 | 1.142.235,58 | 22,61 | 2.897.678,42 |
| Ensino Fundamental | 3.443.414,00 | 3.479.914,00 | 567.209,71 | 1.019.830,34 | 18,66 | 2.460.083,66 | 576.548,81 | 1.007.675,76 | 19,94 | 2.472.238,24 |
| Ensino Superior | 65.000,00 | 65.000,00 | 14.499,61 | 14.499,61 | 0,27 | 50.500,39 | 14.499,61 | 14.499,61 | 0,29 | 50.500,39 |
| Educação Infantil | 395.000,00 | 395.000,00 | 52.598,71 | 111.238,79 | 2,03 | 283.761,71 | 52.598,71 | 111.238,79 | 2,10 | 283.761,71 |
| Educação de Jovens e Adultos | 25.000,00 | 25.000,00 | 670,45 | 670,45 | 0,01 | 24.329,55 | 670,45 | 670,45 | 0,01 | 24.329,55 |
| Educação Especial | 75.000,00 | 75.000,00 | 8.151,47 | 8.151,47 | 0,15 | 66.848,53 | 8.151,47 | 8.151,47 | 0,16 | 66.848,53 |
| Cultura | 87.416,00 | 87.416,00 | 6.015,02 | 13.084,21 | 0,24 | 74.331,79 | 6.015,02 | 13.084,21 | 0,26 | 74.331,79 |
| Difusão Cultural | 87.416,00 | 87.416,00 | 6.015,02 | 13.084,21 | 0,24 | 74.331,79 | 6.015,02 | 13.084,21 | 0,26 | 74.331,79 |
| Urbanismo | 1.032.200,00 | 1.032.200,00 | 174.060,28 | 365.926,42 | 6,69 | 666.273,58 | 173.815,28 | 346.015,66 | 6,85 | 686.184,34 |
| Infra-Estrutura Urbana | 1.032.200,00 | 1.032.200,00 | 174.060,28 | 365.926,42 | 6,69 | 666.273,58 | 173.815,28 | 346.015,66 | 6,85 | 686.184,34 |
| Agricultura | 634.211,00 | 1.128.011,00 | 535.981,92 | 643.083,49 | 11,76 | 484.927,51 | 432.593,52 | 532.416,09 | 10,54 | 595.594,91 |
| Abastecimento | 634.211,00 | 1.128.011,00 | 535.981,92 | 643.083,49 | 11,76 | 484.927,51 | 432.593,52 | 532.416,09 | 10,54 | 595.594,91 |
| Indústria | 6.200,00 | 6.200,00 | 0,00 | 80,00 | 0,00 | 6.120,00 | 0,00 | 80,00 | 0,00 | 6.120,00 |
| Promoção Industrial | 6.200,00 | 6.200,00 | 0,00 | 80,00 | 0,00 | 6.120,00 | 0,00 | 80,00 | 0,00 | 6.120,00 |
| Transporte | 1.432.753,00 | 2.102.753,00 | 240.224,82 | 469.543,09 | | | | | | |



unioeste

Universidade Estadual do Oeste do Paraná

COORDENADORIA GERAL DE CONCURSOS E PROCESSOS SELETIVOS - COGEPES

EDITAL Nº 058/2016-COGEPS

RESPOSTAS DAS ANÁLISES DOS RECURSOS CONTRA OS RESULTADOS DA PROVA DE TÍTULOS E EXPERIÊNCIA PROFISSIONAL DO CONCURSO PÚBLICO PARA O PROVIMENTO DE CARGOS EFETIVOS DO QUADRO DE PESSOAL EFETIVO DA PREFEITURA MUNICIPAL DE CAPITÃO LEONIDAS MARQUES - ESTADO DO PARANÁ.

O Coordenador Geral de Concursos e Processos Seletivos da Universidade Estadual do Oeste do Paraná - UNIOESTE, no uso de suas atribuições legais e regimentais, e considerando:

- a disposto nos artigos de 81 a 97 do Edital nº 001/2016-CECP, de 17 de março de 2016;
- a nova redação dada à ficha de avaliação para a prova de títulos e experiência profissional, conforme Anexo III do Edital nº 002/2016-CECP, de 22 de março de 2016;
- o resultado da Prova de Títulos e Experiência Profissional conforme o Edital nº 010/2016-CECP de 17 de maio de 2016;
- a reanálise dos títulos e documentos apresentados no ato da inscrição e respectiva autenticação;
- as respostas dos recursos apreciados, fundamentadas e respondidas pela Banca Examinadora da UNIOESTE;

TORNA PÚBLICO:

Art. 1º - As respostas das análises dos recursos contra os resultados da **PROVA DE TÍTULOS E EXPERIÊNCIA PROFISSIONAL** do Concurso Público para o Provimento de Cargos do Quadro de Pessoal Efetivo da Prefeitura Municipal de Capitão Leônidas Marques, do Estado do Paraná, conforme descrito a seguir:

Candidato (a): Anderson Caetano
Inscrição: 549
Cargo: Assistente de Informática
Recurso: De acordo com o material protocolado na Prefeitura Municipal de Capitão Leônidas Marques foi apresentado curso de extensão na área desejada para o cargo de acordo com o item 1.3 do quadro para pontuação sendo eles emitidos por empresas e faculdades além de cursos em outras áreas de acordo com o item 1.4 do quadro.
Justificativa do Candidato: No momento da apresentação dos documentos estavam completos 22 meses de trabalho na empresa Ciss Software e Serviços de Informática, na qual trabalhei atualmente na função de administrador de banco de dados desde que ingressei na mesma, porém não me foi atribuído nenhum ponto na prova de títulos, gostaria que fosse feita uma revisão dos títulos e se possível informado o motivo caso não pontue.
Resposta ao Recurso: A reavaliação dos títulos foi realizada a partir dos documentos

apresentados no período de 11 a 25 de abril de 2016, e a nota passa a ser 14 pontos.
Decisão: RECURSO DEFERIDO.

Candidato (a): Gian Marcel de Souza
Inscrição: 768
Cargo: Assistente de Informática
Recurso: Verificação da nota atribuída a títulos e experiência profissional.
Justificativa do Candidato: Diante da apresentação de experiência profissional solicitada pelo edital do concurso, obtive a nota 8, segundo ainda o edital, o candidato receberia 1 ponto a cada mês devidamente comprovado, sendo a pontuação máxima 30 (anexo III). Os documentos que enviei provam que exerci a função de auxiliar de informática durante aproximadamente 22 meses, sendo 18 meses na Maria de Lurdes Moresco Cordeiro, e outros 4 meses na agência NetX na empresa CRG Informática e Serviços, iniciei em maio de 2014, onde estou até os dias atuais, na função de Auxiliar de Suporte, atuando na área de TI e suporte à sistema de varejo.
Somando as três experiências e atendendo a pontuação máxima, acredito que minha nota deveria ser a maior permitida, ou seja, 30 pontos.
Resposta ao Recurso: A avaliação foi realizada de acordo com a nova redação do Anexo III do Edital nº 002/2016-CECP, o qual estabelece para o item 1.6 "2 pontos (a cada ano de exercício devidamente comprovado)".
Decisão: RECURSO INDEFERIDO

Candidato (a): Idair José de Bortoli Junior
Inscrição: 398
Cargo: Advogado
Recurso: Possível ausência de pontuação de títulos, principalmente no que se refere à prática de atividade profissional, a qual informa o Anexo III, que será atribuído um ponto por mês a cada mês de exercício.
Justificativa do Candidato: considerando ter comprovando que exerceu 15 meses de Advocacia, tendo direito a 15 pontos.
Resposta ao Recurso: A avaliação foi realizada de acordo com a nova redação do Anexo III do Edital nº 002/2016-CECP, o qual estabelece para o item 1.6 "2 pontos (a cada ano de exercício devidamente comprovado)".
Decisão: RECURSO INDEFERIDO

Candidato (a): Jessica Imaculada Schuit
Inscrição: 830
Cargo: Advogado
Recurso Administrativo realizado pela COGEPES.
Resposta ao Recurso: A reavaliação dos títulos foi realizada pela COGEPES e Banca Examinadora, a partir dos documentos apresentados no período de 11 a 25 de abril de 2016, e a nota passa a ser 10 pontos.

Candidato (a): Nakiely Cristina Lopes

Universidade Estadual do Oeste do Paraná
Inscrição: 823
Cargo: Advogado
Recurso: Inconformada com a decisão de gabarito provisório da prova de títulos e experiência profissional, ante aos inúmeros comprovantes juntados, qual pontuou com nota 10, é que venho recorrer e requerer reanálise e reavaliação dos títulos acostados, com a consequente alteração da nota que me foi atribuída, com sua majoração. Em primeiro plano, cumpre esclarecer que toda documentação relativa a prova de títulos e experiência profissional foi entregue na data de 25/04/2016 junto ao Protocolo do Município de Capitão Leônidas Marques e recebida pelo servidor responsável Sr. Ivam José de Oliveira, qual conferindo a documentação realizou o protocolo (Art. 82 - Edital 001/2016-CECP), protocolo anexo. Na ocasião não houve certificação de autenticidade pelo referido servidor, porém o mesmo é dotado de fé pública e a simples omissão de um carimbo não pode desqualificar a autenticidade dos documentos apresentados. Me compete perguntar, o protocolo existente no município de Capitão Leônidas Marques, tem validade? Trata-se de excesso de formalismo, e diante da omissão cabe a Comissão organizadora avaliar tal falha e decidir sobre o referido recurso. Para que comprove o alegado, junto ao presente recurso, declaração emitida pelo servidor Ivam José de Oliveira, qual confirma o alegado. A fim de corroborar com o alegado, junto aos autos ainda Declaração emitida pelo responsável pelo Departamento de Recursos Humanos, que além de emitir declaração de tempo de serviço para fins de comprovar a experiência profissional, ainda, visualizou e presenciou o protocolo de toda documentação acostada novamente agora, verificando as originais e cópias, o que também serve como instrumento probatório do alegado, ou seja, da veracidade e autenticidade da documentação acostada na prova de títulos e experiência profissional de caráter classificatório. Assim, pelo presente venho solicitar o Vossos senhorias, a revisão e recontagem da pontuação a mim atribuída na Prova de Títulos, qual foi nota 10, conforme edital nº 010/2016-CECP.
Justificativa do Candidato: Por fim, requero a revisão e recontagem de pontos que me foi atribuída, que deverá considerar os pontos do item 1.4 - 10 pontos e 1.5 - 05 pontos e 1.6 - 18 pontos, alterando assim a nota final atribuída de 10 para 33 pontos. Em tempo, informo que para fins de comprovação de todo alegado, anexo ao presente novamente toda documentação acostada por ocasião da prova de títulos apresentada em 25 de abril de 2016.
Resposta ao Recurso: A reavaliação dos títulos foi realizada a partir dos documentos apresentados no período de 11 a 25 de abril de 2016, e a nota passa a ser 33 pontos.
Decisão: RECURSO DEFERIDO.

Candidato (a): Pedro Lucas Rigo
Inscrição: 131
Cargo: Assistente de Informática
Recurso: Foi apresentada a documentação para a prova de títulos no protocolo da Prefeitura Municipal de Capitão Leônidas Marques, no dia 15 de abril de 2016 no horário 15h36min sobre o protocolo 510/2016.
Justificativa do Candidato: Foi apresentado certificado de conclusão do curso de Tecnologia em Análise e Desenvolvimento de Sistemas, certificado com 40 horas de curso de manutenção e configuração de microcomputadores e gerenciamento de redes e 96 meses de trabalho na área privada, porém não consta nota.

Resposta ao Recurso: Resposta ao Recurso: A reavaliação dos títulos foi realizada a partir dos documentos apresentados no período de 11 a 25 de abril de 2016, e a nota passa a ser 17 pontos.
Decisão: RECURSO DEFERIDO.

Candidato (a): Rafael de Melo Macedo
Inscrição: 313
Cargo: Advogado
Recurso: O resultado provisório da Prova de Títulos e Experiência Profissional do Concurso Público para Provimento de Cargos do Quadro de Pessoal Efetivo da Prefeitura Municipal de Capitão Leônidas Marques, do Estado do Paraná.
Justificativa do Candidato: Conforme o Edital nº 001/2016-CECP, o candidato apresentou como título, DIPLOMA DE CONCLUSÃO DE CURSO DE ESPECIALIZAÇÃO, mais especificadamente em Direito Administrativo. O Certificado, devidamente reconhecido pelo MEC, sendo de instituição educacional de nível superior, foi enviado na data de 25/04/2016 às 09:56 (conforme comprovante de postagem) por "Sedex 10". Foi, conforme o site dos correios, efetuada a entrega às 08:20 do dia 26/04/2016. Lembrando que a documentação fora com cópias autenticadas em cartório. Satisfazendo então o descrito no §2º do artigo 82 do edital, § 2º - No caso da documentação ser enviada por Sedex, o endereço para correspondência é: Coordenadoria Geral de Concursos e Processos Seletivos - COGEPES, Rua Universitária, nº 1619, Jardim Universitário, Caixa Postal 000701, CEP 85819-110, Cascavel, Estado do Paraná e deve ser postada até às 17h do

dia 25 de abril de 2016 e as cópias deverão ser autenticadas em cartório. (grifo nosso).
Conforme o edital 007/2016 que torna público a relação dos candidatos que apresentaram a documentação para a Prova de Títulos e Experiência Profissional, constava o nome do candidato. Ou seja, não houve problemas com a apresentação do título, contudo, ao pontuarem o candidato, não foram computados os pontos referentes ao título entregue (10 pontos).

Conforme o edital nº 010/2016, qual torna público o resultado provisório da Prova de Títulos e Experiência Profissional, o inscrito 313 - Rafael de Melo Macedo, consta com 0 (zero) pontos. Desta forma, requer-se que seja reanalisado a pontuação do candidato, aferindo-se a ele a pontuação em conformidade com o descrito no edital, sob pena de violar o princípio da vinculação ao edital, bem como o da legalidade.

Obs. Em anexo segue a cópia do comprovante de postagem, a cópia da imagem de tela do site dos correios referindo-se a entrega e cópia certificado de conclusão de pós-graduação.

Resposta ao Recurso: Realmente conforme o candidato justifica, o edital 007/2016 torna público a relação dos candidatos que apresentaram a documentação para a Prova de Títulos e Experiência Profissional, constando o nome do candidato, na documentação recebida pelo Unioeste, portanto dispensando a sua comprovação neste momento. Informamos que recebemos pelo correio somente: uma cópia do Anexo III do Edital 001/2016-CECP com a identificação do candidato sem efetuar a simulação dos pontos e uma cópia autenticada em cartório do certificado de conclusão do curso de Graduação em Direito o qual não conta ponto por tratar-se de pré-requisito, por isso não constante da ficha de avaliação.
Somente na ocasião desse recurso o candidato encaminha uma cópia simples e reduzida do referido certificado de especialização.

Decisão: RECURSO INDEFERIDO.

Candidato (a): Sélia Pereira da Rocha
Inscrição: 807
Cargo: Advogada
Recurso: Pontuação atribuída na Prova de Títulos no valor de 20 pontos, eis que o correto seria de 35 pontos.
Justificativa do Candidato: Como pontuação de títulos entreguei os seguintes certificados: A) 1 certificado de especialização em direito constitucional no valor de 10 pontos, conforme item 1.2 do Edital; B) 4 certificados de extensão/aproveitamento todos com mais de 30 horas cada um, conforme item 1.4 do edital, atingindo assim a pontuação máxima de 25 pontos nesses títulos. Dessa forma o total de pontos entregues totalizam 35 pontos e não 20. Pleiteio-se o lançamento de mais 15 pontos.
Resposta ao Recurso: A avaliação foi realizada de acordo com a nova redação do Anexo III do Edital nº 002/2016-CECP.
Decisão: RECURSO INDEFERIDO.

Art. 2º - O resultado final da Prova de Títulos e Experiência Profissional será publicado até às 17h do dia 25 de maio de 2016.

Publique-se e Cumpra-se.
Cascavel, 24 de maio de 2016.

CARLOS ROBERTO CALSSAVARA
Coordenador de Concursos e Processos Seletivos
Portaria nº 0987/2012-GRE



COORDENADORIA GERAL DE CONCURSOS E PROCESSOS SELETIVOS

EDITAL Nº 057/2016-COGEPS

GABARITO DEFINITIVO DA PROVA ESCRITA (OBJETIVA) DO CONCURSO PÚBLICO PARA PROVIMENTO DE CARGOS EFETIVOS DO QUADRO DE PESSOAL EFETIVO DA PREFEITURA MUNICIPAL DE CAPITÃO LEÔNIDAS MARQUES, DO ESTADO DO PARANÁ.

O Coordenador Geral de Concursos e Processos Seletivos da Universidade Estadual do Oeste do Paraná - UNIOESTE, no uso de suas atribuições estatutárias e regimentais e considerando:

- o disposto no artigo 57 do Edital nº 001/2016-CECP, de 17 de março de 2016;
- as respostas dos recursos publicadas pelo Edital nº 056/2016-COGEPS, de 24 de maio de 2016;

TORNA PÚBLICO:

Art. 1º O gabarito definitivo das questões da Prova Escrita (Objetiva) do Concurso Público para Provimento de Cargos Efetivos do Quadro de Pessoal Efetivo da Prefeitura Municipal de Capitão Leônidas Marques, Estado do Paraná, conforme anexo Único deste Edital.

Art. 2º Para o caso das questões anuladas todos os candidatos receberão os pontos da respectiva questão anulada.

Publique-se e Cumpra-se.
Cascavel, 24 de maio de 2016.

CARLOS ROBERTO CALSSAVARA
Coordenador de Concursos e Processos Seletivos
Portaria nº 0987/2012 - GRE

Anexo do Edital nº 057/2016-COGEPS, de 24 de maio de 2016.

GABARITO DEFINITIVO DA PROVA ESCRITA (OBJETIVA) DO CONCURSO PÚBLICO DA PREFEITURA MUNICIPAL DE CAPITÃO LEÔNIDAS MARQUES.

NÍVEL SUPERIOR

1. CARGO DE ADVOGADO

| | | | | | | | | | |
|------|------|------|----------------|------|------|------|------|-----------------|------|
| 01=A | 02=A | 03=C | 04=D | 05=C | 06=E | 07=E | 08=B | 09=C | 10=D |
| 11=B | 12=C | 13=A | 14=E | 15=D | 16=C | 17=D | 18=B | 19=E | 20=C |
| 21=A | 22=B | 23=A | 24=B (Anulada) | 25=D | 26=E | 27=C | 28=C | 29=D (Alterada) | 30=E |

2. CARGO DE ASSISTENTE DE INFORMÁTICA

| | | | | | | | | | |
|------|------|------|------|------|------|------|------|------|------|
| 01=A | 02=A | 03=C | 04=D | 05=C | 06=E | 07=E | 08=B | 09=C | 10=D |
| 11=B | 12=C | 13=A | 14=E | 15=D | 16=B | 17=A | 18=C | 19=C | 20=E |
| 21=E | 22=C | 23=C | 24=E | 25=E | 26=D | 27=B | 28=C | 29=D | 30=B |

3. CARGO DE MÉDICO

| | | | | | | | | | |
|------|------|------|------|------|------|------|------|------|------|
| 01=A | 02=A | 03=C | 04=D | 05=C | 06=E | 07=E | 08=B | 09=C | 10=D |
| 11=B | 12=C | 13=A | 14=E | 15=D | 16=B | 17=E | 18=A | 19=C | 20=B |
| 21=E | 22=D | 23=A | 24=B | 25=E | 26=B | 27=C | 28=D | 29=B | 30=C |

NÍVEL MÉDIO E TÉCNICO

1. CARGO DE AGENTES DE SERVIÇOS PÚBLICOS

| | | | | | | | | | |
|------|------|------|------|------|------|------|------|------|------|
| 01=B | 02=C | 03=A | 04=B | 05=B | 06=C | 07=D | 08=D | 09=E | 10=A |
| 11=B | 12=C | 13=A | 14=E | 15=D | 16=E | 17=B | 18=A | 19=B | 20=D |
| 21=E | 22=C | 23=A | 24=C | 25=C | 26=E | 27=B | 28=A | 29=C | 30=D |

2. CARGO DE AUXILIAR DE SAÚDE BUCAL

| | | | | | | | | | |
|------|------|------|------|------|------|------|------|------|------|
| 01=B | 02=C | 03=A | 04=B | 05=B | 06=C | 07=D | 08=D | 09=E | 10=A |
| 11=B | 12=C | 13=A | 14=E | 15=D | 16=B | 17=D | 18=C | 19=B | 20=E |
| 21=E | 22=A | 23=D | 24=E | 25=B | 26=C | 27=B | 28=E | 29=A | 30=D |

3. CARGO DE FISCAL DE TRIBUTOS

| | | | | | | | | | |
|------|------|------|------|------|------|------|------|------|------|
| 01=B | 02=C | 03=A | 04=B | 05=B | 06=C | 07=D | 08=D | 09=E | 10=A |
| 11=B | 12=C | 13=A | 14=E | 15=D | 16=E | 17=A | 18=A | 19=D | 20=B |
| 21=E | 22=E | 23=A | 24=A | 25=C | 26=A | 27=A | 28=A | 29=B | 30=E |

4. CARGO DE MONITOR DE CRECHE

| | | | | | | | | | |
|------|------|------|------|------|------|------|----------------|------|------|
| 01=B | 02=C | 03=A | 04=B | 05=B | 06=C | 07=D | 08=D | 09=E | 10=A |
| 11=B | 12=C | 13=A | 14=E | 15=D | 16=A | 17=E | 18=A | 19=A | 20=C |
| 21=D | 22=D | 23=D | 24=B | 25=A | 26=E | 27=D | 28=A (Anulada) | 29=A | 30=A |

NÍVEL FUNDAMENTAL

1. CARGO DE AUXILIAR DE SERVIÇOS GERAIS

| | | | | | | | | | |
|------|------|------|------|------|------|------|------|------|------|
| 01=A | 02=E | 03=A | 04=B | 05=B | 06=D | 07=C | 08=B | 09=B | 10=C |
| 11=B | 12=C | 13=A | 14=E | 15=D | 16=D | 17=B | 18=E | 19=B | 20=C |
| 21=D | 22=C | 23=A | 24=E | 25=A | 26=B | 27=D | 28=E | 29=D | 30=A |

2. CARGO DE BORRACHEIRO

| | | | | | | | | | |
|------|------|------|------|------|------|------|------|------|------|
| 01=A | 02=E | 03=A | 04=B | 05=B | 06=D | 07=C | 08=B | 09=B | 10=C |
| 11=B | 12=C | 13=A | 14=E | 15=D | 16=D | 17=A | 18=E | 19=B | 20=C |
| 21=A | 22=B | 23=A | 24=E | 25=C | 26=E | 27=C | 28=B | 29=D | 30=D |

3. CARGO DE MERENDEIRO

| | | | | | | | | | |
|------|------|------|------|------|------|------|------|------|------|
| 01=A | 02=E | 03=A | 04=B | 05=B | 06=D | 07=C | 08=B | 09=B | 10=C |
| 11=B | 12=C | 13=A | 14=E | 15=D | 16=D | 17=B | 18=E | 19=A | 20=C |
| 21=B | 22=D | 23=A | 24=C | 25=D | 26=B | 27=E | 28=A | 29=D | 30=C |

4. CARGO DE VIGIA

| | | | | | | | | | |
|------|------|------|------|------|------|------|------|------|------|
| 01=A | 02=E | 03=A | 04=B | 05=B | 06=D | 07=C | 08=B | 09=B | 10=C |
| 11=B | 12=C | 13=A | 14=E | 15=D | 16=B | 17=C | 18=C | 19=D | 20=C |
| 21=C | 22=E | 23=E | 24=A | 25=B | 26=D | 27=A | 28=D | 29=B | 30=E |

Universidade Estadual do Oeste do Paraná

COORDENADORIA GERAL DE CONCURSOS E PROCESSOS SELETIVOS - COGEPES

EDITAL Nº 056/2016-COGEPS

RESULTADO DA ANÁLISE DOS RECURSOS CONTRA O GABARITO PROVISÓRIO DA PROVA ESCRITA (OBJETIVA) DO CONCURSO PÚBLICO PARA O PROVIMENTO DE CARGOS EFETIVOS DO QUADRO DE PESSOAL EFETIVO DA PREFEITURA MUNICIPAL DE CAPITÃO LEONIDAS MARQUES - ESTADO DO PARANÁ.

O Coordenador Geral de Concursos e Processos Seletivos da Universidade Estadual do Oeste do Paraná - UNIOESTE, no uso de suas atribuições legais e regimentais, e considerando:

- o artigo 8º do Edital nº 055/2016, de 16 de maio de 2016;
- as respostas dos recursos apreciados, fundamentadas e respondidas pela banca examinadora da UNIOESTE;

TORNA PÚBLICO:

Art. 1º - O resultado da análise dos recursos contra o gabarito provisório da Prova Escrita (Objetiva) do Concurso Público para o Provimento de Cargos do Quadro de Pessoal Efetivo da Prefeitura Municipal de Capitão Leônidas Marques, do Estado do Paraná, conforme descrito a seguir:

1. NÍVEL SUPERIOR

1.1 - PORTUGUÊS - NÍVEL SUPERIOR

QUESTÃO: RESULTADO DA QUESTÃO:
04 (X) Manter () Anular () Alterar
RESPOSTA AO RECURSO: A resposta CORRETA é a alternativa "D" indicada no gabarito provisório porque é a única capaz de ser comprovada a partir da leitura do texto proposto para a interpretação: "há ESTA coluna" significa necessariamente que o texto havia sido publicado em algum lugar.
A alternativa B, conforme propõe o recurso, NÃO caberia como alternativa correta porque ela é uma afirmação FALSA, ou seja, o "Tal professor NÃO queria desmascarar o autor por suas afrontas à língua". Isso foi uma impressão do autor, mas esse mal entendido foi desfeito pelos alunos quando afirmaram ter eles mesmos escolhido o Veríssimo para entrevistar.
Outro recurso ainda supõe que haja uma diferença entre o texto e a oração selecionada para análise. Um texto é a organização de ideias e ele NÃO deve/pode ser lido de forma fragmentada. Como já expliquei acima, o "mal entendido foi desfeito pelos alunos", portanto, ele NÃO poderia ser considerado VERDADEIRO.
OS RECURSOS NÃO PROCEDEM. FICA MANTIDA A ALTERNATIVA D COMO A CORRETA.

1.2 - ADVOGADO - NÍVEL SUPERIOR

QUESTÃO: RESULTADO DA QUESTÃO:
18 (X) Manter () Anular () Alterar
AO RECURSO: Mantém-se a alternativa B como correta: "a eficiência não se vincula ao gerenciamento da administração pública", pois considerando que a questão tratava dos princípios constitucionais da Administração Pública a regra é a publicidade dos atos.
FICA MANTIDA A ALTERNATIVA B COMO A CORRETA.

QUESTÃO: RESULTADO DA QUESTÃO:
19 (X) Manter () Anular () Alterar
RESPOSTA AO RECURSO: Mantém-se a alternativa E, considerando que alternativa D não contempla o disposto no enunciado.
FICA MANTIDA A ALTERNATIVA E COMO A CORRETA.

QUESTÃO: RESULTADO DA QUESTÃO:
20 () Manter (X) Anular () Alterar
RESPOSTA AO RECURSO: Recursos Procedem. Invalidar a questão. **QUESTÃO ANULADA.**

QUESTÃO: RESULTADO DA QUESTÃO:
21 (X) Manter () Anular () Alterar
RESPOSTA AO RECURSO: Mantém-se a alternativa A por atender corretamente o enunciado da questão.
FICA MANTIDA A ALTERNATIVA A COMO A CORRETA.

QUESTÃO: RESULTADO DA QUESTÃO:
22 (X) Manter () Anular () Alterar
RESPOSTA AO RECURSO: O enunciado da questão deixou claro: A competência tributária esgota-se na lei. Mantém-se a alternativa B como correta.
FICA MANTIDA A ALTERNATIVA B COMO A CORRETA.

QUESTÃO: RESULTADO DA QUESTÃO:
24 () Manter (X) Anular () Alterar
RESPOSTA AO RECURSO: Recursos Procedem Invalidar Questão. **ANULAR A QUESTÃO.**

QUESTÃO: RESULTADO DA QUESTÃO:
28 (X) Manter () Anular () Alterar
RESPOSTA AO RECURSO: Autarquias são pessoas jurídicas de direito público criadas por lei específica (Art. 37, XIX, da Constituição Federal), que dispõem de patrimônio próprio e realizam atividades típicas de Estado de forma descentralizada. As autarquias devem exercer atividade típica de Estado e não atividade econômica em sentido estrito, não estando sujeitas à falência. O regime jurídico das autarquias é um regime de direito administrativo: contrata servidores por concurso; somente pode contratar obedecendo a lei de licitações (Lei nº 8.666/93); paga seus débitos por meio de precatórios; seus bens não são penhoráveis etc. Como regra geral, a autarquia terá o mesmo regime da pessoa política que a tiver criado. Mantém-se a alternativa C.
FICA MANTIDA A ALTERNATIVA C COMO A CORRETA.

QUESTÃO: RESULTADO DA QUESTÃO:
29 () Manter () Anular (X) Alterar para 'D'
RESPOSTA AO RECURSO: Alternativa correta D. Aos princípios da legalidade, impessoalidade, moralidade, indisponibilidade e eficiência. **ALTERAR PARA A ALTERNATIVA D COMO A CORRETA.**

2. NÍVEL MÉDIO

2.1 - PORTUGUES - NÍVEL MÉDIO

QUESTÃO: RESULTADO DA QUESTÃO:
02 (X) Manter () Anular () Alterar
RESPOSTA AO RECURSO: A explicação para que a Alternativa C seja a resposta CORRETA e única possível se deve justamente ao funcionamento do modalizador INDEFINIZAMENTE no texto: ele é uma forma de o enunciador (aquele que fala) se posicionar contrário a uma prática de automeclicação, prática, segundo ele, comum no Brasil.
O enunciador não faz quaisquer referências, por exemplo, ao usar o modalizador em relação aos remédios terem o mesmo princípio ativo, como afirma a alternativa E.
O RECURSO NÃO PROCEDE. FICA MANTIDA A ALTERNATIVA C COMO A CORRETA.

2.2 - MONITOR DE CRECHE - NÍVEL MÉDIO

| | | | |
|----------|-----------------------|------------|-------------|
| QUESTÃO: | RESULTADO DA QUESTÃO: | | |
| 17 | (X) Manter | () Anular | () Alterar |

RESPOSTA AO RECURSO: As demais respostas estão corretas para identificar etapas de aplicação de jogos e brincadeiras e não para identificar ou denominar jogos e brincadeiras na educação infantil. **FICA MANTIDA A ALTERNATIVA E COMO A CORRETA.**

| | | | |
|----------|-----------------------|------------|-------------|
| QUESTÃO: | RESULTADO DA QUESTÃO: | | |
| 19 | (X) Manter | () Anular | () Alterar |

RESPOSTA AO RECURSO: Proceder: Portanto não cabe invalidar as duas questões, invalidando-se a questão 28. **MANTER A QUESTÃO E A ALTERNATIVA CORRETA É A LETRA A.**

| | | | |
|----------|-----------------------|------------|-------------|
| QUESTÃO: | RESULTADO DA QUESTÃO: | | |
| 24 | (X) Manter | () Anular | () Alterar |

RESPOSTA AO RECURSO: Não procede: A diferença entre as alternativas está na faixa etária de 0 a 3 anos para o estabelecimento de rotinas como elemento de formação caracterizando inoportuna o estabelecimento de regras para o desenvolvimento infantil nesta faixa etária a não ser para o seu condicionamento e não formação. **FICA MANTIDA A ALTERNATIVA B COMO A CORRETA.**

| | | | |
|----------|-----------------------|------------|-------------|
| QUESTÃO: | RESULTADO DA QUESTÃO: | | |
| 28 | () Manter | (X) Anular | () Alterar |

RESPOSTA AO RECURSO: Proceder: questão repetida. **ANULAR A QUESTÃO.**

| | | | |
|----------|-----------------------|------------|-------------|
| QUESTÃO: | RESULTADO DA QUESTÃO: | | |
| 29 | (X) Manter | () Anular | () Alterar |

RESPOSTA AO RECURSO: Não procede: Ter conhecimentos sobre a lei orgânica do município faz parte das conteúdos para a função de monitor, ter conhecimentos que embasam a educação no município em que as Creches e os CMEIs estão inseridos é fundamental para orientar a alfabetização. **FICA MANTIDA A ALTERNATIVA A COMO A CORRETA.**

| | | | |
|----------|-----------------------|------------|-------------|
| QUESTÃO: | RESULTADO DA QUESTÃO: | | |
| 30 | (X) Manter | () Anular | () Alterar |

RESPOSTA AO RECURSO: Não procede: O objetivo da questão é fazer o candidato expressar o seu conhecimento sobre a avaliação na educação infantil na perspectiva da LDB. Desta forma a formulação da questão está correta. **FICA MANTIDA A ALTERNATIVA A COMO A CORRETA.**

Art. 2º - Os gabaritos definitivos serão publicados na forma de Edital por parte da UNIOESTE, até o dia 24 de maio de 2016.

Publique-se e cumpra-se.

Cascavel, 24 de maio de 2016.

CARLOS ROBERTO CALSAVARA
 ordenador de Concursos e Processos Seletivos
 Portaria 0987/2012-GRE

CI-1164932-E16

Prefeitura Municipal de Tupãssi
 ESTADO DO PARANÁ
 Praça Santos Dumont, s/nº - Fone (044) 3544 8000 - Fax: 3544 8014 CEP 85945-000

DECRETO Nº. 055/2016.

Dispõe sobre abertura de Crédito Adicional Suplementar, dando outras providências.

O PREFEITO DO MUNICÍPIO DE TUPÁSSI, Estado do Paraná no uso de suas atribuições legais, com base na Lei Municipal nº 1737/2015.

DECRETA:

Art. 1º - Abre no orçamento-programa do Município de Tupãssi, para o exercício 2016, crédito adicional suplementar no valor de R\$ 176.108,42 (cento e setenta e seis mil, cento e oito reais e quarenta e dois centavos), para reforço de naturezas de despesas/fontes de recursos:

06 - SECRETARIA DA SAÚDE
 03 - FUNDO MUNICIPAL DE SAÚDE
 103010009.1.02.4000 Equipamentos e Material Permanente para as Unidades de Saúde R\$ 10.200,00
 4.4.90.52.00.0000 Equipamentos e Material Permanente R\$ 10.200,00
 00495 495 09 02 06 20 Atenção Básica

07 - SECRETARIA DA EDUCAÇÃO E CULTURA
 02 - DIVISÃO DE EDUCAÇÃO
 123610015.1.02.5000 Equipamentos e Material Permanente para Área da Educação R\$ 76.913,79
 4.4.90.52.00.0000 Equipamentos e Material Permanente R\$ 76.913,79
 10033 1011 09 01 05 18 Programa de Ações Articuladas 1

03 - TRANSPORTE ESCOLAR
 123610017.2.032000 Custeio do Transporte Escolar R\$ 88.124,65
 3.3.90.39.00.0000 Outros Serviços de Terceiros P. Jurídica R\$ 88.124,65
 00103 103 01 01 00 00 5% Sobre Transferências Constitucionais FUNDEB R\$ 20.869,98
 3.3.90.39.00.0000 Outros Serviços de Terceiros P. Jurídica R\$ 20.869,98
 1013 1013 09 01 05 18 Programa Estadual de Transporte Escolar - PETE R\$ 176.108,42
Total das Inclusões..... R\$ 176.108,42

Art. 2º - Para cobertura do crédito autorizado no artigo anterior, na forma do disposto no artigo 43 da Lei 4320/64, são indicados os seguintes recursos:

I - o superávit financeiro apurado no Balanço Patrimonial do Exercício de 2015, relativo aos recursos:

a) Atenção Básica, fonte de recurso fonte 495, no valor de R\$ 10.200,00 (dez mil e duzentos reais);

b) Programa PAR - Plano de Ações Articuladas - MINISTÉRIO DA EDUCAÇÃO, conforme Termo de Compromisso nº 201401409, fonte de recursos 10033, no valor de R\$ 76.913,79 (setenta e seis mil, novecentos e trinta e sete reais e nove centavos);

c) 5% Sobre Transferências Constitucionais FUNDEB fonte de recursos 103, no valor de R\$ 20.869,98 (vinte mil, cento e oitenta e nove reais e nove centavos);

d) Programa Estadual de Transporte Escolar - PETE, fonte de recursos 1013, no valor de R\$ 20.869,98 (vinte mil, oitocentos e sessenta e nove reais e nove centavos);

Total do Superávit..... R\$ 176.108,42

Art. 3º - Este Decreto entrará em vigor na data de sua publicação, revogadas as disposições em contrário.

MUNICÍPIO DE TUPÁSSI, Estado do Paraná, aos 24 dias do mês de maio de 2016.

Jose Carlos Mariussi
 Prefeito Municipal

CI-1164895-E16

Município de Campo Bonito
 Alim. 2013/2016
 Responsabilidade de Todos

HOMOLOGAÇÃO DA DISPENSA DE LICITAÇÃO POR JUSTIFICATIVA Nº 05/2016
 PROCESSO 38/2016

HOMOLOGO a licitação, com fundamento artigo 24 da Lei nº 8.666/93, PARECER JURÍDICO EM ANEXO, a favor da pessoa jurídica **CIA LATINO AMERICANA DE MEDICAMENTOS**, tendo por finalidade AQUISIÇÃO DE MEDICAMENTO EM CARATER EMERGENCIAL TIPOS:

FENTANIL TRANSDÉRMICO 50 MCG - 03 CAIXAS COM CINCO ADESIVOS
 SUCCINATO DE DESVENLAFAXINA MONOIDRATADO - 03 CX COM 28 COMPRIMIDOS
 CLORIDRATO DE OXICODONA 20 MG - 04 CX COM TRINTA COMPRIMIDOS
 BESEROL - 05 CAIXAS COM DOZE COMPRIMIDOS

O custo estimado dos itens supra importa num total de **R\$ 3.515,14** (três mil quinhentos e quinze reais e quatorze centavos).

A QUANTIDADE PREVISTA É PARA APROXIMADAMENTE SESSENTA DIAS DE TRATAMENTO, OS QUAIS SERÃO ADQUIRIDOS CONFORME A NECESSIDADE DO PACIENTE.

Campo Bonito, 24 de Maio de 2016.

 Prefeito Municipal

CI-1164921-E16

Município de Lindoeste
 E-mail: pm.lindoeste@certto.com.br
 Av. Marechal Cândido Rondon, s/n - Telefax (45) 237-1124
 CEP 85826-000 - LINDOESTE - PARANÁ
 CNPJ 80.881.915/0001-92

DECRETO Nº 080/2016
 Data: 24/05/2016

SÚMULA: Decreta Ponto Facultativo nas repartições públicas Municipais, em virtude do feriado de "Corpus christi".

O Prefeito Municipal de Lindoeste, Estado do Paraná, no uso das atribuições legais que lhe são conferidas pelo Art. 48 Lei Orgânica Municipal:

DECRETA

Art. 1º - Fica Decretado "ponto facultativo" nas Repartições Públicas Municipais no dia **27/05/2016** (sexta-feira) em virtude do feriado de "Corpus Christi" (26/05/2016), retornando às atividades normais no dia **30/05/2016**.

Art. 2º - Não haverá "ponto facultativo" no período mencionado no Artigo anterior aos órgãos da Administração que, em razão da tipicidade dos serviços executados, não admitem paralisação por serem considerados de prestação de serviços essenciais, em especial, os órgãos da área de Saúde Municipal.

Art. 3º - Este Decreto entrará em vigor na data de sua publicação.

Gabinete do Prefeito Municipal de Lindoeste Pr,
 em 24 de maio de 2016.

Silvio de Souza
 Prefeito Municipal

CI-1164933-E16

Página: 1 de 1
 24/05/2016 08:37

Prefeitura Municipal de Campo Bonito - PR
 Relatório Resumido da Execução Orçamentária
Demonstrativo do Resultado Nominal
 Orçamentos Fiscal e da Seguridade Social
 Janeiro a Abril 2016/Bimestre Março-Abril

RREO - ANEXO V(LRF, art. 53, inciso III) R\$ 1,00
 Unidade Gestora: PREFEITURA MUNICIPAL

| DÍVIDA FISCAL LÍQUIDA | SALDO | | |
|--|-----------------------|-----------------------|-----------------------|
| | Em 31/Dez/2015 (a) | Em 29/Fev/2016 (b) | Em 30/Abr/2016 (c) |
| DÍVIDA CONSOLIDADA (I) | - | - | - |
| DEDUÇÕES(II) | 954.074,86 | 1.392.207,41 | 1.175.455,44 |
| Disponibilidade de Caixa Bruta | 965.317,16 | 1.678.798,21 | 1.852.091,99 |
| Demais Haveres Financeiros | - | - | - |
| (-)Restos a Pagar Processados (Exceto Precatórios) | 11.242,30 | 286.590,80 | 676.636,55 |
| DÍVIDA CONSOLIDADA LÍQUIDA(III)=(I-II) | -954.074,86 | -1.392.207,41 | -1.175.455,44 |
| RECEITA DE PRIVATIZAÇÕES(IV) | - | - | - |
| PASSIVOS RECONHECIDOS(V) | - | - | - |
| DÍVIDA FISCAL LÍQUIDA(VI)=(III+IV-V) | -954.074,86 | -1.392.207,41 | -1.175.455,44 |

| RESULTADO NOMINAL | PERÍODO DE REFERÊNCIA | |
|-------------------|-----------------------|-------------------------|
| | No Bimestre (c-b) | Até o Bimestre (c-a) |
| VALOR | 216.751,97 | -221.380,58 |

| DISCRIMINAÇÃO DA META FISCAL | VALOR CORRENTE |
|---|----------------|
| META DE RESULTADO NOMINAL FIXADA NO ANEXO DE METAS FISCAIS DA LDO P/O EXERCÍCIO DE REFERÊNCIA | - |

| DÍVIDA FISCAL LÍQUIDA PREVIDENCIÁRIA | SALDO | | |
|--|----------------|----------------|----------------|
| | Em 31/Dez/2015 | Em 29/Fev/2016 | Em 30/Abr/2016 |
| DÍVIDA CONSOLIDADA PREVIDENCIÁRIA(VII) | - | - | - |
| Passivo Atuarial | - | - | - |
| Demais Dívidas | - | - | - |
| DEDUÇÕES(VIII) | - | - | - |
| Disponibilidade de Caixa Bruta | - | - | - |
| Investimentos | - | - | - |
| Demais Haveres Financeiros | - | - | - |
| (-)Restos a Pagar Processados | - | - | - |
| DÍVIDA CONSOLIDADA LÍQUIDA PREVIDENCIÁRIA(IX)=(VII-VIII) | - | - | - |
| PASSIVOS RECONHECIDOS(X) | - | - | - |
| DÍVIDA FISCAL LÍQUIDA PREVIDENCIÁRIA(XI)=(IX-X) | - | - | - |

FONTE: PRONIM RF - Responsabilidade Fiscal, 24/Mai/2016, 08h e 36m.



CÂMARA MUNICIPAL DE MEDIANEIRA
 ESTADO DO PARANÁ
 Av. José Calligari 300 Bairro Ipa CEP 85884-000
 Fone/Fax (045)3264-2475
 e-mail: camara@medianeira.com.br

PORTARIA Nº 23, de 23 de maio de 2016.

Estabelece Ponto Facultativo de trabalho no âmbito do Poder Legislativo Municipal.

O PRESIDENTE DA CÂMARA MUNICIPAL DE MEDIANEIRA, Estado do Paraná, no uso das atribuições que lhe são conferidas e após decisão tomada no plenário no dia 23 de maio de 2016, por unanimidade dos Vereadores.

RESOLVE:

Art. 1º Estabelecer ponto facultativo de trabalho no âmbito do Poder Legislativo do Município de Medianeira nos dias 27 e 30 de maio de 2016, devido aos feriados de Corpus Christi e da Padroeira do Município.

Art. 2º Esta Portaria entra em vigor nesta data, revogadas as disposições em contrário.

Sala da Presidência da Câmara Municipal de Medianeira, 23 de maio de 2016.

 Pedro Ignacio Soffin
 Presidente

CI1164872-E16

MUNICÍPIO DE SÃO MIGUEL DO IGUAÇU

AVISO DE LICITAÇÃO
 PROCESSO 127/2016 - PMSM
 TOMADA DE PREÇOS Nº 011/2016-PMSM

O Município de São Miguel do Iguaçu - PR, TORNA PÚBLICO aos interessados que em conformidade com a Lei Federal nº 8.666/93 e suas alterações posteriores, que se encontra disponível para retirada, o edital da TOMADA DE PREÇOS, objetivando a contratação de empresa prestadora de serviço de construção civil com objetivo de executar o projeto de reforma e ampliação da Escola Municipal do Campo La Salle, localizada no Distrito de Santa Rosa do Cocal, em conformidade com os projetos e memoriais descritivos nos anexos do edital. A TOMADA DE PREÇOS será realizada no dia 15 de junho de 2016, às 09:00 horas, na sala de reuniões da Prefeitura Municipal. O edital deverá ser retirado diretamente no Departamento de Licitações e Contratos, na Rua Válio Ghelbert, 64, Centro, no horário de atendimento de 2ª a 6ª feira, mediante a apresentação de mídia removível com entrada para USB (pendrive). São Miguel do Iguaçu-Pr, 23 de maio de 2016. CLAUDIO MIRO DA COSTA DUTRA - Prefeito Municipal

CI-1164835-E16

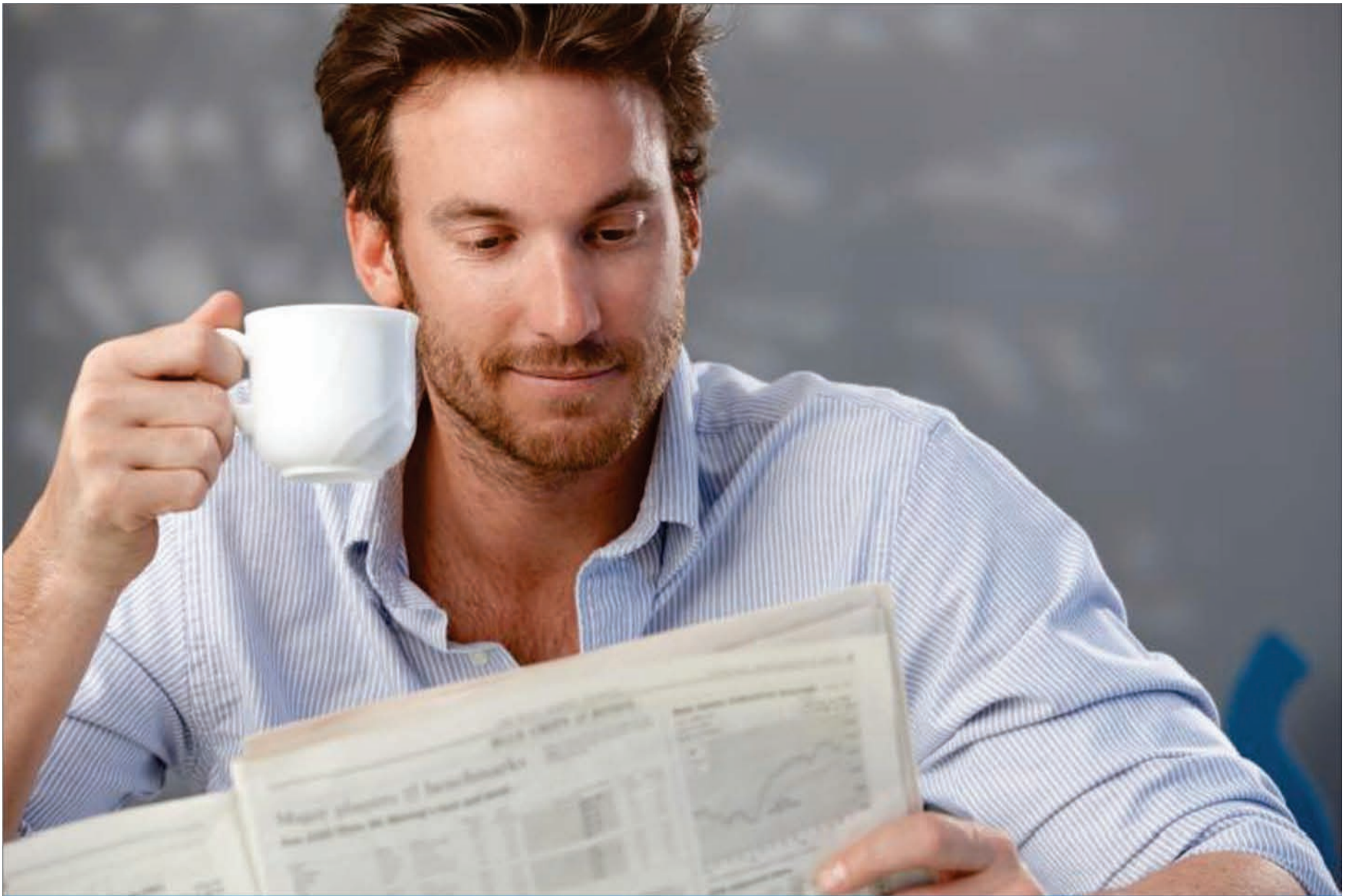

Registrando nossa história. Pronto para o futuro!

lutinski.com.br

As páginas de
O Paraná compõem
o mais completo
registro da
história do Oeste
paranaense.

40
ANOS

Paraná
Jornal de Fato