

DESCASCAS

Falta de pesagem destrói rodovias da região Oeste



Fiscalizar o excesso de cargas nas estradas é essencial para que se mantenha a qualidade do asfalto. No entanto, o que se vê na região está bem longe do modelo ideal de controle. Na BR-163, por exemplo, postos de pesagem inativos ajudam a

agravar a situação e aumentar o risco aos motoristas. É o caso da balança construída pelo DER junto à PRF em Lindoeste, que está desativada há mais de seis anos. O Dnit promete implantar novo equipamento apenas em 2017. **| Oeste 08**

VANDRE DUBIELA



Cascavelense de 16 anos é a nova estrela da canoagem **| Esportes 23**

Brasil faz hoje último teste antes da estreia na Copa América **| Esportes 24**



Para a história

Uma família de agricultores de Serranópolis do Iguaçu preserva há mais de 50 anos um antigo moinho. O capricho e a rusticidade da propriedade a tornam opção para um futuro roteiro turístico rural. **| Oeste 08**

ASS. SERRANÓPOLIS

OIE declara Paraná área livre da peste suína clássica **| Geral 06**

informe **| 03**

esplanada **| 04**

reflexão **| 15**

expediente

DESDE 15 DE MAIO DE 1976

O Paraná

Jornal de Fato

Gestão Judicial
Scherer Assessoria Empresarial Ltda.Diretor
Jadir Zimmermann
diretor@oparana.com.brEditor-chefe
Antonio Sbardelotto
editoria@oparana.com.br
www.oparana.com.brRCK Comunicações Ltda. CNPJ: 77.867.877/0001-09
Jornal Oparana S/A CNPJ: 21.819.026/0001-36 Matriz
Jornal Oparana S/A CNPJ: 21.819.026/0002-17 FilialRedação, administração, publicidade e oficinas
Rua Pernambuco, 1.600 - Cascavel - PR CEP 85.810-021 - Caixa Postal 761
Telefone Central (45) 3321-1000 Fax (45) 3321-1020Emails
redacao@oparana.com.br
comercial@oparana.com.br
assinaturas@oparana.com.br

REPRESENTANTES NACIONAIS

Curitiba / São Paulo / Merconet
(41) 3079-4666Brasília, Florianópolis/Central
(61) 3323-4701 / (48) 3216-0600Porto Alegre/Expansão Brasil
(51) 3340-1408

Editorial

Olhos do Brasil fixados no Paraná

Até agora, as medidas tomadas pelo presidente interino Michel Temer e seu hesitante Ministério sofreram reações fortes. Teve que voltar atrás depois da grita contra a extinção do Ministério da Cultura e sob pressão afastou Romero Jucá do gabinete, reprisando Lula. Isso, porém, não é tudo: greves já começam a pipocar, as ocupações de escolas e áreas para reformas urbana e agrária aumentam e até o efeito simbólico do corte de vários ministérios se perderá com a remontagem de pastas extintas no tomalá dá cá do Varejão parlamentar.

Soma-se à incerteza sobre o futuro da economia a incerteza sobre o rumo do governo. Sem um pacto para combater a crise, vicejam os antagonismos pessoais e as disputas sectárias. A demora para dar um curso firme e confiável à economia em meio a conflitos sociais em ascensão faz do Brasil um território minado, quando deveria ser o terreno comum para o trabalho e o sonho da sociedade brasi-

leira de retomar o desenvolvimento já.

Haverá até o risco da venezuelização caso a Justiça, sob ataque dos políticos ligados aos grupos do presidente interino e da presidente afastada, Dilma Rousseff, não vença as pressões para reduzir o ritmo da Operação Lava Jato. Após as revelações contidas nas gravações do ex-senador Sérgio Machado ficou claro que os dois grupos tramam contra a ação da Justiça e da Polícia Federal naquilo que é chamado de judicialização da política e da economia.

Com isso, os olhos do Brasil e do mundo ficam ainda mais focados no Paraná, onde está o bastião, a vanguarda da Justiça brasileira. Ou ela sai fortalecida, sinalizando para um Brasil mais justo e menos corrupto, ou haverá uma enorme decepção da sociedade quanto à expectativa de realmente passar esta Nação a limpo. O Paraná também perderá se a Justiça, além de tardar, também falhar.

A revolução silenciosa

Rodrigo Constantino

A esquerda radical tomou conta da cultura, chegou ao poder, e você não só não notou isso como a chama de "moderada". Isso aconteceu inclusive nos Estados Unidos, outrora bastião da liberdade individual.

Ocorreu em quatro estágios: o radicalismo tomou de assalto o "liberalismo"; o novo "liberalismo" pintou seu único oponente como sendo um conservadorismo reacionário; o radicalismo passa a representar tudo que há de bom no mundo e a correção de tudo que havia de ruim; os radicais têm o monopólio da verdade para fundamentalmente mudar o mundo.

Essa é a tese de Barry Rubin em Silent Revolution, em que explica como a esquerda dominou a cultura e a política na América. O exercício retórico para tanto foi um malabarismo bem contraditório: os "progressistas" clamam para si o mérito de tudo que há de positivo nas conquistas ocidentais, ao mesmo tempo em que afirmam que o Ocidente é basicamente malvado. Escravidão, exploração, miséria, injustiças e preconceitos: assim é descrita a trajetória ocidental, ignorando-se que tais coisas sempre existiram no mundo e que foi o próprio Ocidente, com suas democracias liberais, que mitigou bastante esses problemas.

A maior força do movimento foi justamente sua "invisibilidade", a negação geral de que aquilo estava acontecendo. Enquanto o impulso liberal original era de melhorar o mundo com reformas, o radicalismo se tornou uma

ideologia anticapitalista, que pretende suplantiar os valores mais básicos do Ocidente, "revolucionar" a coisa toda.

O presidente Obama é o ícone desse radicalismo. Fala em "transformar essencialmente" a América, e não reconhece seu caráter excepcional na defesa histórica da liberdade, como o farol que foi para o resto do mundo. Obama é radical, julga-se acima da própria Constituição, adota tom messiânico e medidas extremamente intervencionistas, mas ainda assim é visto pela grande imprensa como um "moderado". É a maior prova de que os radicais tiveram sucesso em sua estratégia.

A maior força do movimento foi justamente sua "invisibilidade", a negação geral de que aquilo estava acontecendo mesmo. "Quem espera que o diabo ande pelo mundo com chifres será facilmente sua presa", alertou Schopenhauer.

Os marxistas que explodiam bombas na década de 1960 se tornaram professores influentes, gurus do presidente, sem reconhecer seus equívocos do passado, sem mudar a sua essência. Mas quem acusasse tais "intelectuais" de radicais seria visto como o verdadeiro radical, uma inversão absurda que acabou dando certo.

O autor chama esse movimento de Terceira Esquerda, contra a comunista raivosa e a Nova Esquerda dos anos 1960. A atual é mais inteligente, opera nos bastidores, subvertendo valores e conceitos, dominando a cultura e a academia. Seus críticos foram ridicularizados e isolados, com o apoio da própria imprensa. Quem quer que apontasse para os elos radicais de Obama era desqualificado como paranoico ou extremista. A maior vítima nesse processo foi o próprio liberalismo, que deu lugar a esse radicalismo "progressista" que não guarda mais semelhança alguma com sua origem.

No Brasil aconteceu o mesmo fenômeno, com a agravante de que não tínhamos liberalismo mesmo. PT e PSOL são, no fundo, ultraradicais, mas "radical" é aquele que diz essa simples verdade hoje.

Rodrigo Constantino é jornalista e economista

1977, 1978, 1979, 1980, 1981, 192, 1983, 1984, 1985, 1986, 1987,
TÚNEL DO TEMPO

17 de maio de 1985

O general Costa Cavalcanti deixa a Itaipu, passando o cargo de diretor-geral brasileiro da binacional ao ex-governador Ney Braga. O prefeito cascavelense Jacy Scanagatta lidera políticos da região Oeste num movimento de resistência contra a paralisação das obras da Ponte de Guaira.

Da "Paubrás" à dívida trilionária

Alceu A. Sperança

Crer em profecias é um risco nestes tempos de incertezas. Poucos se atrevem a bancar o Nostradamus para dar palpites sobre o que vai acontecer amanhã ou na semana que vem. Quem tenta prever algo melhor que desgraça quebra a cara.

Claro, sempre aparecem intérpretes do velho Nostra para tirar novas ilações de cada centúria. Até resgataram um verso no qual ele previu que em 2015 o inferno se recusaria a receber mais mortos. Nesse caso, os refugados são os atores dos filmes de zumbis que infernizam as telas.

Um estudioso, não um profeta, o professor gaúcho Adelar Baggio assustou a plateia que o escutava atentamente na Acic (Associação Comercial e Industrial de Cascavel), em julho de 1990, no Ciclo de Debates Informática e Tecnologia – Os Novos Desafios do Desenvolvimento.

Na Europa, contou, há em testes proteínas sintéticas mais baratas que a soja e até 1996 os agricultores do Paraná vão quebrar. Textualmente: "Não se iludam: a agropecuária é algo que pode afundar o Estado, como já fez com outros". Para sorte dos ruralistas, a soja continuou mais barata e fácil de produzir que as demais opções proteicas imaginadas.

Não é demais (toc, toc na madeira!) ficar de olhos bem abertos e ter um planinho B para evitar o que houve com o pau-brasil. Sua tinta vermelha, monopólio de uma "Paubrás" seiscentista, era muito requisitada para fornecer a cor púrpura das vestes da nobreza e do alto clero.

Assunto tratado no livro O Brasil é Nosso: Compramos e pagamos caro por ele, o imperador Pedro I pagou a Independência com empréstimos escandalosos tomados junto aos banqueiros ingleses, taxidermistas que tiram o couro dos credores sem matar os animais.

Arcados sob o peso de um custo exorbitante pelo "serviço" da dívida,

nós, os neoescravos, devemos ainda mais à medida que pagamos. As cláusulas contratadas eram tão cruéis que o imperador, envergonhado, quis liquidar a dívida de vez aplicando o primarismo exportador, como sempre antes na história deste país.

Escalado o precioso pau-brasil para liquidar a dívida brasileira com a Inglaterra, num arrastão ordenado por Pedro I em 1826 foram promovidas derrubadas impiedosas que estenderam o massacre até ao redor de 70 milhões de árvores. Agora seriam pagos os juros do primeiro empréstimo externo tomado pelo Brasil em troca da independência.

A fórmula mágica do imperador deu com os burros n'água. A dívida não foi quitada porque no século XIX já se popularizavam as baratas anilinas, fornecidas pela hulha, esteio da primeira revolução industrial e forte concorrente do petróleo. A dívida, portanto, vem com uma independência dependente e dispare com o avanço tecnológico na Europa que deixa os endividados para trás e gastando a toa.

A devastação liquidou as matas de pau-brasil, hoje espécie vulnerável sob risco de extinção, e a dívida só cresce, já beirando os R\$ 4 trilhões. A soja ainda vai se garantindo, mas o Brasil continua primário, mal pago e atrasado tecnologicamente. A quarta revolução industrial veio e Pindorama sequer assimilou a terceira.

Hoje, pau-brasil, pré-sal, nióbio ou soja não bastam para custear a dívida que os ditadores do 1º de abril bilhonaram e o Big Center (Centrão, para os íntimos) tornou trilionária nos últimos 30 anos. Outros espetaculares materiais serão os preferidos para suportar a imensa dívida nacional. Salive o leitor por mais notícias, suando no batente até o próximo domingo, quando iremos em frente neste assunto.

Alceu A. Sperança é escritor e jornalista - alceusperanca@ig.com.br

falecimentos

■ Oclideo João Tolote (89)

Óbitos registrados ontem, até as 17h, pela Aceso, em Cascavel

COROA DE FLORES A PARTIR DE R\$ 150,00
www.coroasfloriprev.com

FAIXA E FRETE GRÁTIS PARA TODO O INTERIOR DO PARANÁ, CURITIBA E REGIÃO

Informe da redação

editoria e colaboradores

Dois pesos e duas medidas

Em Cascavel, as unidades de atendimento na área da saúde têm sido alvos de sucessivas ações policiais para conter pacientes exaltados, que, cansados de esperar em vão por atendimento, perdem a razão e partem para cima de médicos, enfermeiros e atendentes. Já em Brasília, o ministro do STF Luís Roberto Barroso, relator das execuções penais do Mensalão, acaba de autorizar Henrique Pizzolato, ex-diretor do Banco do Brasil que iniciou sua carreira na vida pública na vizinha Toledo, a ser atendido em plena penitenciária da Papuda por um médico de confiança da Embaixada da Itália no Brasil.

Remendo

O leitor lembra do polêmico projeto estendendo o prazo para a regularização dos projetos de imóveis rezeçados na Prefeitura de Cascavel? Pois é, ele volta à pauta da Câmara nesta segunda-feira para ser remendado para não travar o projeto de construção do Hospital Municipal.

Transparência

O prefeito Edgar Bueno e a secretária de Finanças, Sônia Klann, estarão amanhã à tarde na Câmara para fazer a prestação de contas da administração municipal relativa ao 1º quadrimestre deste ano. Será em audiência pública com início marcado para as 14h.

Números

Dados disponíveis no site da Prefeitura indicam que a Prefeitura de Cascavel ainda não foi atingida pela crise que castiga o País. Prova disso é que a receita alcançada de janeiro a janeiro e abril deste ano foi de R\$ 249.159.902,47, contra R\$ 206.163.801,84 de igual período do ano passado.

Ciro Kreuz

O cascavelense **Ciro Kreuz**, administrador da Uopeccan, deve entrar ainda nesta semana na seleta lista de pessoas a serem agraciadas em breve com o título de Cidadão Honorário do Paraná. Proposta nesse sentido, protocolada pelos deputados Leonaldo Paranhos e Claudio Palozzi, começará a ser votado na sessão de amanhã da Assembleia Legislativa.

* Os bombeiros que fiquem de plantão, pois a política de Foz do Iguaçu voltará a "pegar fogo" ao longo desta semana. * É que a CPI criada pela Câmara deverá ouvir na quarta e na sexta a maioria dos implicados no escândalo desvendado pela Operação Pecúlio, entre eles o cascavelense Paulo Gorski.

Idosos

Paraná inova criando lei contra maus-tratos

Curitiba – Está na dependência apenas da sanção governamental e da publicação no Diário Oficial uma lei que servirá de ferramenta para combater os maus-tratos a idosos, que têm se tornado cada dia mais corriqueiros no Paraná e são perpetrados, na maioria das vezes, por cuidadores ou familiares.

Inovadora, a referida lei teve sua tramitação na Assembleia Legislativa durante a semana e obriga hospitais, postos de saúde e clínicas médicas a informar os casos suspeitos à Justiça, para que essa possa determinar a averiguação e a devida responsabilização.

Caso o estabelecimento não faça a comunicação poderá sofrer penalidades, que vão desde advertência até multa de R\$ 4,6 mil e que poderá ser chegar a R\$ 9,2 mil em caso de reincidência. Todo valor arrecadado será "prioritariamente destinado aos centros

de apoio e atendimento de idosos do Estado do Paraná", conforme a proposta.

PROPOSTA CONJUNTA

O teor da lei de proteção aos idosos surgiu da junção de dois projetos, um da deputada Claudia Pereira e outro do deputado Ney Leprevost. "O momento da uma ida a uma unidade de saúde para uma consulta médica é ideal para que o profissional da saúde, caso identifique algum abuso, possa fazer esse comunicado aos órgãos com-

petentes. É uma ação que visa a colaborar ainda mais na defesa dos direitos do idoso", explica Claudia.



Claudia Pereira é coautora junto com Ney Leprevost

DOAÇÃO DE ÓRGÃOS

Ainda na área da saúde, a Assembleia vota nesta segunda-feira, em segunda discussão, projeto de Ney Leprevost instituindo o selo Paraná pela Vida em reconhecimento ao trabalho desenvolvido por pessoas comuns, profissionais e instituições de saúde em prol do aumento do número de doadores de órgãos e técnicos no Estado. "A conscientização da população sobre a importância da doação é vital para melhorar a realidade dos transplantados", justifica o autor.

Cascavel vai homenagear Paulo Marques

Cascavel - Será discutido e votado em plenário na sessão de amanhã da Câmara um projeto que outorga o título de Professor Emérito a Paulo David da Costa Marques, em reconhecimento por suas "notórias virtudes pessoais, intelectuais, éticas e profissionais, como professor, cidadão e político de marcante comportamento ético na vida pública".

Proposta pelo vereador Vanderlei da Silva (PSC), a homenagem se destina a reconhecer publicamente o trabalho de um personagem que marcou época na educação e na política, contribuindo

para o desenvolvimento econômico e social da cidade.

"Paulo é mais que merecedor dessa simples, mas justa homenagem. É uma forma de expressar nossa profunda admiração pela incansável dedicação e pelo trabalho realizado como notável professor que sempre buscou, por meio das suas ações, a elevação da qualidade de vida e o bem-estar da coletividade", destaca o proponente.

Formado em Letras e Português pela Faculdade Estadual de Ponta Grossa e com especialização em inglês pela Universidade Estadual de Michigan (EUA), Paulo Marques começou a lecionar em Cascavel na antiga Escola Normal Carola Moreira, hoje Escola Eleodoro Ébano Pereira. Também foi professor fundador do Colégio Estadual Wilson Joffre e da Fecivel, hoje Unioeste.

CARREIRA POLÍTICA

Catarinense de Florianópolis, Paulo Marques trabalhava na Embaixada dos EUA no Rio de Janeiro em 1960, quando decidiu mudar para Cascavel e atuar no ramo madeireiro, mas aqui se destacou como professor e político. Iniciou a carreira pública quatro anos mais tarde se elegeu vereador pelo PTB. Depois de rápida passagem pela Arena, mudou para o MDB e em 1972 voltou a se elegeu vereador com votação consagradora (2.003 votos), mas abdicou a maior parte do mandato para ser secretário de Educação da gestão Pedro Muffato. Em 1974 se elegeu deputado federal com mais de 50 mil votos. Reeleito duas vezes, permaneceu em Brasília por três mandatos e ainda exerceu alguns cargos públicos no âmbito estadual antes de se aposentar politicamente.



A foto mostra Paulo Marques no início de sua carreira política



INCUBATÓRIO
REALEZA/PR



FRIGORÍFICO
CAPANEMA/PR

Moro solta operador da Lava Jato por fiança de R\$ 300 mil

O juiz federal Sérgio Moro mandou soltar o operador financeiro Marcelo Rodrigues, preso na 26ª fase da Operação Lava Jato, após pagamento de fiança de R\$ 300 mil. O mandado foi expedido na noite de sexta-feira após os valores serem bloqueados pelo Banco Central. Ele deixou o Complexo Médico-Penal, na região de Curitiba, na manhã de ontem.

Marcelo Rodrigues é réu em um processo da Lava Jato, acusado de operar e controlar no exterior contas utilizadas pela Odebrecht para pagamentos ilícitos. Ele estava preso desde março, quando foi deflagrada a operação Xepa, que visou o Setor de Operações Estruturadas da empreiteira – segundo o Ministério Público Federal, o setor era destinado exclusivamente à contabilidade paralela da Odebrecht.

Governo Temer

Exclusão de 4 mil cargos economiza R\$ 166 mi/ano

Brasília - Uma das primeiras medidas anunciadas pelo governo em exercício é a de cortar até 4 mil cargos de confiança e funções gratificadas - os chamados DAS, cargos de Direção e Assessoramento Superior - o que representa 18,4% do total. O governo federal tem hoje 21,7 mil cargos comissionados, sendo 16.085 ocupados por servidores de carreira e 5.615 por não concursados. A economia gerada seria de aproximadamente R\$ 166 milhões anualmente.

Conforme estimativa contida em estudo da Consultoria de Orçamento da Câmara dos Deputados a extinção de mil cargos comissionados pode gerar redução de R\$ 41,5 milhões anuais nas despesas com pessoal. O valor não considera benefícios como auxílio-alimentação ou refeição, assistência pré-escolar, assistência médica e odontológica, auxílio-

transporte e auxílio-moradia. A nota informativa foi produzida para fornecer informações acerca da existência de possível economia de recursos públicos decorrentes da edição da Medida Provisória 696/2015, que extinguiu cargos públicos e dispôs sobre a organização da Presidência da República e dos Ministérios. A mini reforma administrati-

va de Dilma foi anunciada em outubro do ano passado.

O estudo mostrou que a economia efetiva obtida com a aprovação da MP, considerando-se a extinção dos oito cargos de Ministro de Estado e de um cargo de secretário-executivo era de R\$ 3,5 milhões anuais. Além de economias maiores, como a da extinção de cargos comissionados.

REMANEJAMENTO EM 2015

No ano de 2015, não houve cancelamento de dotações por conta da reforma administrativa. Outro ponto é que o Ministério do Planejamento, ao informar à Comissão Mista de Orçamento as alterações decorrentes da reforma administrativa constante da MP, apenas remanejou as dotações anteriormente confiadas aos órgãos extintos ou incorporados, sem qualquer corte entre o PL apresentado e as alterações encaminhadas pelo Ofício 211/2015 do MP. O corte anunciado por Jucá é semelhante ao proposto pelo governo Dilma no ano passado, de redução de 3 mil postos. Segundo Jucá, isso não foi cumprido. Até fevereiro de 2016, a gestão petista havia cumprido 18,7% da meta, com a extinção de 562 cargos, de um total de 22 mil.

Cargos de confiança representam 35% da folha do funcionalismo federal, aponta TCU

Brasília - Relatório do TCU (Tribunal de Contas da União) mostrou que a administração pública federal, incluindo Executivo, Legislativo e Judiciário, gasta hoje R\$ 3,47 bilhões por mês com funcionários em cargos de confiança e comissionados. O valor representa 35% de toda a folha de pagamento do funcionalismo público na esfera federal, que é de R\$ 9,6 bilhões mensais.

O documento detalha os gastos com esse tipo de funcionários em 278 órgãos federais, e mostra que, em pelo menos 65 deles, o número de cargos de confiança e comissão passa de 50% do total de

empregados, ou seja, há mais da metade dos servidores desses órgãos supostamente exercendo funções de direção, chefia ou assessoramento.

De acordo com a Sefip (Secretaria de Fiscalização de Pessoal) do TCU, há hoje 1,1 milhão de funcionários em postos de Executivo, Legislativo e Judiciário. Desses, pouco mais de 346 mil trabalham em cargos de confiança e comissionados. As funções de confiança são exercidas exclusivamente por servidores ocupantes de cargos efetivos e os cargos em comissão podem ser ocupados por esse tipo de servidor público e também por

profissionais sem vínculo com a administração pública, constituindo, portanto, este último, cargo de livre nomeação e exoneração.

O relatório aponta ainda que, entre os ocupantes dos 346 mil comissionados, 8,6% (cerca de 30 mil) estão filiados a partidos políticos. As legendas que mais ocupam esses cargos são PT (13,6% do total), PMDB (10,9%), PSDB (9,6%) e PDT (6,5%). A Fundação Cultural Palmares, o Ministério do Desenvolvimento Agrário e o Senado são os órgãos que apresentam os maiores percentuais de servidores comissionados filiados a partidos.

POR PODER

Quando se analisa os números por poder, o relatório mostra que o Legislativo e Judiciário, assim como o Ministério Público da União, possuem, respectivamente, 79,41%, 55,71% e 44,41% de servidores ocupando funções comissionadas ou cargos em comissão. O percentual é superior à média geral, que é de 31%, e aos 26,49% observados no âmbito do Poder Executivo. Os percentuais de cargos em comissão ocupados por servidores efetivos, seja do quadro do próprio órgão, seja de outros órgãos e entidades também foram objeto da auditoria: são de, respectivamente, 50,74% e 9,55%. Os outros quase 40% dos cargos são ocupados por pessoas sem vínculo com a administração. O detalhamento dessa informação revela que, no âmbito do Poder Legislativo, o percentual de servidores sem vínculo com a administração que ocupam cargos em comissão é de 97,26%. Já nos poderes Judiciário e Executivo, a maioria dos servidores que ocupam esses postos são do próprio quadro, nos percentuais de 83% e 64,45%, respectivamente.

coluna Esplanada

POR LEANDRO MAZZINI Twitter @colunaesplanada



O 'zap' do PR

Os ministros do Supremo Tribunal Federal estão com a pulga atrás da orelha. Algo sinistro está arquivado no *WhatsApp* de caciques do Partido da República ou de presos pela Polícia Federal nas últimas fases da Lava Jato. Só isso explica a pressa do jurídico do PR em protocolar na sexta-feira no STF uma Ação Direta de Inconstitucionalidade (ADI nº 5527) contra o Artigo 10, Parágrafo 2º da Lei 12.965/14, o Marco Civil da Internet. Este Artigo, foco da ação, trata de quebra de sigilo de informações. O PR quer barrar o acesso da Justiça a conteúdos nos telefones de cidadãos.

Não colou

Como desculpa, a petição traz justificativa de que as operadoras de telefonia não podem ser alvo de decisões judiciais que bloqueiem o aplicativo, o que prejudica o povo...

Linha cruzada

Como notório, o PR tem gente enrolada no Mensalão - para citar só um, seu 'dono', Valdemar da Costa Neto, foi condenado e agora está na mira de delatores do Petrolão.

A Lei

Segundo a lei, no Art. 10, a operadora deve guardar registros, que são invioláveis; mas o Parágrafo 2º avisa, em outras palavras, que ordem judicial pode quebrar o sigilo.

Mão dupla

A crise na economia e o desemprego são tamanhos que causaram um efeito contrário no Conselho Superior da Justiça do Trabalho do STJ. A turma está animada. Ministros esperam que, nesse cenário, patrões e empregados cheguem a 30 mil acordos na Semana Nacional de Conciliação Trabalhista, de 13 a 17 de junho.

Caso de polícia

Lembra da escuta ambiente descoberta no piso do gabinete do ministro Luís Roberto Barroso, revelado pelo blog da Coluna? A Secretaria de Segurança do Supremo não faz ideia de como entrou, como foi desligado, e quando foi operado. Chamou a PF.

O Algoz

Eduardo Cunha está com a urucubaca. Caiu nas mãos do ministro Teori Zavascki a relatoria de ação protocolada pelo PSOL da Câmara, que questiona os benefícios

que tem como presidente afastado. Foi.. Teori quem o afastou do cargo.

Custo Cunha

Nos cálculos do PSOL, Cunha custa ao País, acreditem, R\$ 541 mil por mês, morando na residência oficial e utilizando plano de saúde, empregados e verbas de gabinete.

Lulinha 2 & Zelotes

Luís Cláudio, o herdeiro nº 2 de Lula, conseguiu acesso aos autos da Operação Zelotes, da qual é alvo, nas diligências já feitas. Decisão foi do ministro Dias Toffoli, do STF.

Tô Brabo

O ex-ministro do STJ e hoje requisitado advogado Cesar Asfor Rocha está uma pilha de nervos. Disparou telefonemas a grandes clientes e a ex-colegas para justificar que não tem ligação com Sérgio Machado, o grampeador-geral da República.

Gol na conta

Essa vale para o presidente Temer, que quase demitiu ministro pela imprensa. O TST deu ganho de causa a um ex-coordenador técnico de futebol do Novo Hamburgo (RS), que soube da demissão pelos jornais. Ganhou R\$ 5 mil.

Saldão federal

A Polícia Federal vai fazer leilão dia 2 de junho de veículos e materiais de escritório que não lhes servem mais. Espalhe que será uma pechincha.

Fundo partidário

PMDB, PT e PSDB, nesta ordem, são os maiores partidos em número de filiados. O Brasil tem 16 milhões em 35 partidos. As legendas receberão dados oficiais.

Retífica Esplanada

Registre-se a tempo. Bruno Júlio, do PMDB de BH, já é secretário nacional da Juventude de Temer, e não cotado, como registramos. E o relator da comissão da legalização dos Jogos na Câmara é o deputado Mussi, e não Marquezelli.

Com Luana Lopes, Equipe de DF e SP

www.colunaesplanada.com.br - contato@colunaesplanada.com.br - Caixa Postal 1980 - CEP 70254-970 - Brasília DF

A Faculdade Assis Gurgacz agora é:
Centro Universitário FAG

#REALIZE

Conheça o novo site www.fag.edu.br



Em agosto do ano de 1.999 iniciava uma grande jornada em busca da realização do sonho de uma família: agradecer à comunidade de Cascavel por todo o carinho e acolhimento recebido na década de 1960, quando os Gurgacz chegaram ao oeste do Paraná. Durante 16 anos de dedicação, trabalho e investimentos, a FAG colaborou grandiosamente com a transformação da realidade paranaense. São mais de 10 mil acadêmicos formados, que promovem o desenvolvimento da economia, com profissionalismo e domínio de conhecimento.

Para 2016, temos o orgulho de anunciar que a Faculdade Assis Gurgacz foi credenciada pelo MEC como Centro Universitário FAG. Isso reafirma o compromisso em continuar realizando cada dia mais pelo ensino superior do Brasil.



CENTRO UNIVERSITÁRIO

Eletrônico

Sondagem realizada pela Abinee (Associação Brasileira da Indústria Elétrica e Eletrônica) identificou que 71% das empresas do setor eletrônico suspenderam investimentos em aumento da capacidade produtiva até abril de 2016. Deste total, entretanto, 7% ainda pretendem investir este ano; 43%, a partir de 2017; 33%, a partir de 2018 e 17% não têm intenção em realizar novos investimentos nos próximos anos.

Faturamento da indústria de máquinas cai

O faturamento líquido da indústria brasileira de máquinas e equipamentos somou R\$ 5,3 bilhões em abril, 33,6% abaixo do valor verificado no mesmo mês do ano anterior. Na comparação com março, houve redução de 16,7% no faturamento das companhias de bens de capital mecânicos. Os dados foram divulgados pela Abimaq (Associação Brasileira da Indústria de Máquinas e Equipamentos), que representa o setor.

Saúde animal

OIE reconhece PR como área livre da peste suína

Curitiba - A AIE (Organização Mundial da Saúde Animal) reconheceu oficialmente o Paraná como Área Livre de Peste Suína Clássica. O ato de reconhecimento aconteceu em Paris, durante reunião anual da OIE, com a participação dos seus 180 países membros.

A concessão do reconhecimento é mais um passo para ampliar as possibilidades da indústria elevarem o volume de exportação, que atualmente está em torno de 10% em relação ao volume de carnes produzido no Estado.

O reconhecimento internacional de doenças de importância para o mercado mundial, acontece anualmente, sempre no mês de maio, durante a Assembléia Geral da OIE. Junto com o Paraná, são 14 estados brasileiros e mais o Distrito Federal que obtêm esse reconhecimento, neste ano.

ADAPAR

A conquista desse status sanitário representa o cumprimento de uma das metas da

Adapar (Agência de Defesa Agropecuária), que foi criada pelo governador Beto Richa e que completa quatro anos de atividades neste mês de maio.

A OIE representa o braço técnico da OMC (Organização Mundial do Comércio), cujas recomendações servem de referência para os mercados internacionais decidirem sobre comércio de animais e produtos de origem animal. O Paraná é o terceiro

estado maior produtor de carne suína do País. Em 2015 produziu 676,3 mil toneladas de carne e exportou 64,4 mil toneladas.

Para o presidente da Adapar, Inácio Afonso Kroetz, esse reconhecimento, cancelado por 180 países, atesta a robustez da defesa agropecuária e fortalece as operações comerciais com animais e produtos de origem animal no mercado global.

A DOENÇA

A peste suína clássica já está erradicada no Paraná desde 1994, quando o Estado foi reconhecido oficialmente pelo Ministério da Agricultura, Pecuária e Abastecimento, junto com os estados de Santa Catarina e Rio Grande do Sul, como área livre da doença. Ocorre que desde 2005, a OIE decidiu que a partir de 2015 adotaria o sistema de reconhecimento regional para essa doença, a exemplo do que já faz com doenças aviárias (como a doença de Newcastle) e a febre aftosa. O Paraná se preparou para apresentar o pleito com mais intensidade nos últimos anos, informou o presidente da Adapar, Inácio Afonso Kroetz. "Para isso foi necessário adotar medidas de biossegurança nas granjas, controle e monitoramento mais rígido no trânsito de animais, e vigilância sanitária por meio de testes laboratoriais", disse ele. "Essas ações fazem parte de um conjunto de requisitos que obrigatoriamente são apresentados à OIE".

Governo muda o nome do "Minha Casa"

Brasília - Alegando restrições orçamentárias, o governo do presidente interino, Michel Temer, decidiu acabar com os subsídios concedidos aos mutuários mais pobres dentro do Minha Casa Minha Vida. O programa habitacional deixará de receber recursos do Tesouro Nacional, repassados pela União a fundo perdido, para

subsidiar as famílias enquadradas na faixa 1 (renda de até R\$ 1.800) - às quais as residências são praticamente doadas - e na faixa 2 (até R\$ 3.600) - cujas prestações são bastante reduzidas, facilitando a quitação do financiamento. Antecipada a empresários pelo ministro da Fazenda, Henrique Meirelles, na semana passada, a

decisão foi confirmada pela reportagem por fontes que trabalham no plano.

Além disso, técnicos anteciparam que o programa - um dos mais emblemáticos do governo do PT - mudará de nome. Michel Temer está decidido a não manter as marcas da gestão anterior, consideradas estratégias de marketing político.

FIAP
SESI
SENAI
IEL

sistemafiep.com.br

INFORME PUBLICITÁRIO

Dia Nacional da Energia

Em 2000, foi lançado o Pacto Global das Nações Unidas, maior iniciativa de sustentabilidade corporativa voluntária do mundo. Em 2003, criou-se a Rede Brasileira do Pacto Global, com 714 signatários, entre eles o Sistema Fiep, representado pelo Sesi. O objetivo é traçar as operações de negócios seguindo princípios que dizem respeito aos direitos humanos, ao trabalho, ao meio ambiente e ao combate à corrupção. Também está a cargo dos signatários promover os Objetivos de Desenvolvimento Sustentável (ODS), que devem ser atingidos até 2030.

Neste 29 de maio, Dia Nacional da Energia, os holofotes se voltam para o ODS 7, cujo foco é garantir acesso à energia barata, confiável, sustentável e moderna para todos. Em meio à crise energética, a energia solar torna-se cada vez mais interessante. Segundo um estudo da consultoria Bloomberg New Energy Finance, de 2015, um quinto da capacidade brasileira será produzida pelos próprios consumidores a partir de painéis fotovoltaicos em 2040.

A construção de um setor

Procurando por fontes de geração própria de energia, a Fiep, o Senai e a Itaipu Binacional firmaram um convênio para a realização do estudo de viabilidade técnica para desenvolver a cadeia produtiva de componentes para produção de energia solar fotovoltaica. Denominado Green Silicon, o projeto irá gerar uma base industrial fotovoltaica integrada no Paraná e no Paraguai.

Como a preocupação com as fontes de energia deve ser fomentada desde cedo, os alunos do Colégio Sesi Internacional de Cascavel estão trabalhando na oficina *We've got the power!*. Através de discussões e exposições de conteúdos multidisciplinares, os estudantes do ensino médio têm a oportunidade de repensar as melhores formas de otimizar o uso dos recursos energéticos no dia a dia. Já o Senai, por meio do Instituto Senai de Tecnologia em Meio Ambiente e Química e do Núcleo de Eficiência Energética, oferece serviços e consultorias sobre aproveitamento dos recursos energéticos.

SISTEMA FIEP. NOSSO I É DE INDÚSTRIA.

INDICADORES ECONÔMICOS

DÓLAR				27/05			
	% dia	compra	venda	% mês			
COMERCIAL	+0,4%	3,6100	3,6110	+5,0%			
PTAX (BC)	+1,0%	3,6162	3,6168	+4,8%			
PARALELO	+0,3%	3,5000	3,7700	+3,3%			
TURISMO	+0,3%	3,5000	3,7500	+3,3%			
EURO	+0,9%	4,0281	4,0295	+2,1%			
US\$ 1 É IGUAL A:							
lêne	109,86			MOEDAS X REAL			
Libra est.	0,6828			lêne R\$ 0,0329			
Euro	0,8976			Libra est. R\$ 5,30			
Peso arg.	13,995			Peso arg. R\$ 0,26			
R\$1: 1.568,63 guaranis							
POUPANÇA - TR							
Período/depósitos...	Poup. antiga	Poup. nova	TR				
	até 3/5/12	part. 4/5/12					
26/4 a 26/5	0,7016	0,7016	0,2006				
27/4 a 27/5	0,6558	0,6558	0,1550				
28/4 a 28/5	0,6611	0,6611	0,1603				
1/5 a 1/6	0,6541	0,6541	0,1533				
2/5 a 2/6	0,7315	0,7315	0,2303				

BOVESPA				27/05			
IBOVESPA	-0,87%			49.051 pontos			
Ações	%			R\$			
Petrobrás PN	-5,07%			8,23			
Vale PNA	-2,06%			11,39			
Bradesco PN	-1,43%			24,07			
Brasil ON	-1,95%			16,13			
Qualicorp PN	-7,06%			15,15			
Sid Nacional ON	-4,74%			6,43			
ÍNDICES DE INFLAÇÃO							
Índice em %	MAR	ABR	ano	12m			
IPCA (IBGE)	0,43	0,61	3,25	9,28			
IGP-M (FGV)	0,51	0,33	3,30	10,63			
IGP-DI (FGV)	0,43	0,36	3,15	10,46			
REAJUSTE DE ALUGUÉIS							
Índice	MAR	ABR	MAI				
IGP-M (FGV)	1,1208	1,1156	1,1063				
IGP-DI (FGV)	1,1193	1,1107	1,1046				
* Correção anual. Multiplique valor pelo índice							
SELIC ANUAL: 14,25% TJLP: 7,50%/ano							

TABELA DO IR					
BASE (R\$)	Aliq. %	deduzir			
Até 1.903,98	-	-			
De 1.903,99 até 2.826,65	7,5	142,80			
De 2.826,66 até 3.751,05	15	354,80			
De 3.751,06 até 4.664,68	22,5	636,13			
Acima de 4.664,68	27,5	869,36			
Dedução p/ dependente: R\$ 189,59; IR 2016: a 2ª parcela vence em 31/05, com juros Selic de 1,00%.					
SAL. MÍNIMO PR (maio/2016 a abril/2017)					
I	R\$ 1.148,40	III	R\$ 1.234,20		
II	R\$ 1.190,20	IV	R\$ 1.326,60		
Em reais. *Faixa II: empregados domésticos.					
OUTROS INDICADORES					
	MAR	ABR	MAI		
TJLP (%)	7,50	7,50	7,50		
Sal. mínimo	880,00	880,00	880,00		
UPC	22,95	23,05	23,05		
CUSTO DA CONSTRUÇÃO (CUB)					
R\$/m2	MAR	ABR	%m	%ano	%12m
Paraná	1.311,90	1.313,85	0,15	0,63	7,40
Norte	1.281,83	1.288,84	0,55	1,37	6,97
Oeste	1.308,96	1.311,91	0,22	0,67	7,35

PREVIDÊNCIA				COMP. MAIO			
Empresário/empregador							
Contribui com 11% sobre o pró-labore, entre R\$ 880,0 (R\$ 96,80) e R\$ 5.189,82 (R\$ 570,88), por GPS							
Autônomo							
1) Quem só recebe de p. físicas: recolhe 20% entre R\$ 880,00 (R\$ 176,00) a R\$ 5.189,82 (R\$ 1.037,96). 2) Recebe de p. jurídicas: a empresa recolhe 11% sobre o máximo de R\$ 5.189,82 (R\$ 570,88) e desconto do autônomo. 3) Recebe de jurídicas e físicas: desconto de 11% sobre o que recebe de jurídicas até R\$ 5.189,82 (R\$ 570,88). Se não atingir este teto, recolhe 20%, sobre a diferença até R\$ 5.189,82. 4) Aut. especial: sobre R\$ 880,00, recolhe 5% (donas de casa, Lei 12.470/2011) ou 11% (demais especiais), mas só aposenta por idade..							
Facultativo							
Contribui com 20% sobre R\$ 880,00 (R\$ 176,00) a R\$ 5.189,82 (R\$ 1.037,97), através de carnê.							
Assalariados							
Salários até R\$ 1.556,94							
de R\$ 1.556,95 até R\$ 2.594,92							
de R\$ 2.594,93 até R\$ 5.189,82							
Emp. domésticos Aliq. % R\$ min R\$ máx							
Empregado 8 a 11 70,40 570,88							
Empregador 12 105,60 622,78							
Total 20 a 23 176,00 1.193,66							
Venc.: emp. 20/06, físicas 15/06, domésticos 07/06							

MERC. RURAL

PREÇO PRODUTOR (DERAL/SEAB)					
Em 25/05	PR	DIA	30d.	Casc.	
SOJA	76,92	0,5%	11,5%	76,50	
MILHO	40,86	-0,1%	6,3%	40,00	
TRIGO	42,41	0,4%	2,4%	42,00	
BOI GORDO	146,57	-0,1%	-2,6%	148,00	
FRANGO	2,68	0,0%	0,0%	-	
Soja, milho e trigo sc 60kg, boi gordo arroba e frango kg					
BOLSA DE CHICAGO					
Em 27/05	CONT.	FECH.	DIA	30d.	
SOJA	jul/16	1.086,50	6,75	5,6%	
FARELO	jul/16	402,60	-7,00	22,6%	
MILHO	jul/16	412,75	4,50	7,3%	
TRIGO	jul/16	481,50	0,25	-0,4%	
Em Pontos. 1 ponto = 1 centavo de dólar/bushel na soja (27,2kg), milho e trigo (25,4kg) e US\$ tonelaada curta no farelo (907kg). DIA: variação em pontos					
LOTES/ATACADO (AgDOSSIÊ-DINHEIRO)					
Em 27/05	PRAÇA	R\$/sc	SEM	30d.	
SOJA	Cascavel	86,00	4,9%	12,4%	
SOJA	Paranaguá	91,00	3,4%	9,6%	
MILHO	Cascavel	55,00	0,0%	10,0%	

Creches

Quase 440 crianças ingressaram nos Cmeis por decisões judiciais

Cascavel - Um misto de sonho e necessidade. Essa é a realidade dos pais que passaram horas em frente à Defensoria Pública de Cascavel para garantir o atendimento e, quem sabe, com uma vaga em um Cmei (Centro Municipal de Educação Infantil).

Mas atrelado a essa espera, existe a dificuldade por parte do Município em colocar essas crianças na escola.

A pergunta que fica é: se existe uma fila de espera no Município com mais de duas mil crianças, como essas que procuram o atendimento pela Defensoria conseguem? Aonde elas se encaixam? Novas vagas são abertas ou as salas de aula ficam superlotadas?

Segundo a Secretaria Municipal de Educação, no ano passado 212 crianças foram inseridas nas creches do Município via decisão judicial. Este ano, já são 226. As liminares, nos termos determinados na sentença judicial, são cumpridas e a inserção da criança ocorre dentro do prazo determinado pelo juiz, não sendo automática.

Em relação às vagas, elas são ofertadas em qualquer unidade da cidade, independente de ser uma das opções da família. Conforme a Secretaria, as crianças que já estão sendo atendidas, não perdem a sua vaga. Mas para onde foram essas 440 crianças que foram encaminhadas pela Justiça?

Segundo a Secretaria, com a inauguração de quatro Cmeis no ano passado nos bairros Santa Felicidade, Interlagos, Tarumã e Guarujá, 600 novas vagas foram cria-

das. Este ano, foram disponibilizadas aproximadamente duas mil vagas, das crianças que saem dos Centros e ingressam na escola.

●TISSIANE MERLAK



UNIDADES

A reportagem questionou a Secretaria de Educação quanto à previsão de construção e entrega de novos Cmeis. Conforme a assessoria, havia a previsão de construção de quatro novas unidades para o segundo semestre deste ano, sendo que dois dependiam de recursos federais que não foram liberados devido aos cortes no orçamento da União. A nota cita ainda que, devido ao período eleitoral, já não há tempo de encaminhar os processos. Outros dois, previstos para a construção com recursos do Município, dependerão da avaliação das receitas, o que está sendo feito pelo Executivo. Com essas quatro unidades a previsão era que mais 600 vagas fossem criadas para 2017. (TM)

Cena de pais acampados em frente à Defensoria Pública tem sido comum para garantir vagas em Cmeis

Descontos dos medicamentos genéricos podem chegar a 50%

Cascavel - A preferência pelos medicamentos genéricos garante economia na hora da compra. Em relação aos remédios de referência, o preço médio é 35% menor. Entretanto, há estabelecimentos em Cascavel que conseguem vendê-los 50% mais em conta.

Conforme o gerente do CIM (Centro de Informações sobre Medicamentos) do CRF-PR (Conselho Regional de Farmácia) do Paraná, Jackson Rapkiewicz, dois fatores contribuem para a diferença de valores. “Os fabricantes não precisam investir em propagandas e em pesquisas de laboratórios para o desen-

volvimento de princípios ativos, pois produzem medicamentos que já existem no mercado”, explica.

Todos os genéricos também fazem parte da política do governo federal que busca facilitar o acesso da população a produtos de qualidade, porém com valores mais baixos.

Embora haja receio de muitas pessoas em relação à eficácia de genéricos diante dos valores, o farmacêutico esclarece que não há motivos para essa preocupação.

“Para ser comercializado, ele precisa ter a mesma substância ativa do medicamento de referência, fórmula

farmacêutica, concentração e via de administração. Os medicamentos também passam por testes em seres humanos para verificar se a absorção é semelhante”, ressalta Rapkiewicz.

Existem regras para a produção dos genéricos e uma patente que garante exclusividade de venda por 20 anos aos laboratórios. “O prazo começa a valer antes mesmo de o produto chegar ao mercado e ao se encerrar esse tempo, outras empresas podem comercializar a substância”, comenta o gerente do CIM.

É importante que já na consulta ao médico, o paciente

busque informações para saber se há genérico para o remédio que foi receitado. “Se houver versões, o farmacêutico é autorizado a indicá-las. Entretanto, os remédios simi-

lares não podem substituir medicamentos de referência, pois nem todos passaram por testes”, ressalta o farmacêutico.

●ROMULO GRIGOLI



Genéricos trazem os mesmos efeitos que os remédios de referência

Festas juninas já animam os consumidores cascavelenses

Cascavel - Tem pinhão? Tem sim senhô. Tem quentão e pipoca? Tem sim senhô. Até que as festas oficiais comecem no próximo mês, quem gosta das iguarias juninas, típicas do inverno, já pode se deliciar com as opções nas gôndolas dos supermercados.

Andando pelos corredores, bandeirolas já animam os consumidores a comprar pipoca, canjica, amendoim, pinhão e, claro, os ingredientes para o famoso quentão, que promete esquentar nos dias de frio que ainda estão por vir.

PINHÃO, O REI

Nos carrinhos, ainda que tímido, o pinhão é o rei. “Eu compro quase toda vez que venho no mercado. Quando liberou a venda, há pouco mais de um mês, já comprei

um quilo e comemos em uma noite”, disse a auxiliar de cozinha Kathia Santana.

Segundo ela, a forma de preparo é diversificada. “Já fiz cozido, no fogão à lenha, já fiz até farofa com o pinhão, não dá para resistir”, brinca.

Noutra gôndola, a professora Iria Somariva estava de olho na canjica e na pipoca. “Eu não gosto muito, mas em casa a gente tem que fazer para família, não é?”. Conforme a professora, o pé de moleque é o preferido. “Depois do almoço todo mundo gosta de um docinho. Não temos costume do quentão, mas nos fins de semana, quando recebemos amigos, fazemos e também o chocolate quente, justamente para aquecer”.

●TISSIANE MERLAK

É muito **fácil** fretar um ônibus padrão Princesa dos Campos



Seja para turismo ou eventos, conte com uma empresa que há 80 anos investe no treinamento de motoristas, segurança, conforto, além de veículos que seguem um rigoroso sistema

de manutenção preventiva. Acesse o nosso site e veja como fretar é mais fácil do que você imagina:

www.princesadoscampos.com.br/fretamento

(45) 3225.4111

FRETAMENTO
EVENTUAL OU
CONTÍNUO

Princesa dos Campos
FRETAMENTO





Artesanato em Vera Cruz

Cursos de artesanato oferecidos às comunidades rurais pela Secretaria de Assistência Social e Cras levam mais que conhecimento e alternativa de renda às participantes em Vera Cruz do Oeste. Na comunidade Água da Madeira, as mulheres que receberam o curso de pintura em tecido, pintura em vidro e decoupage em vidro formaram grupo que visa a recuperar a cultura e costumes familiares.

Audiências em Rondon

Câmara de Marechal Cândido Rondon convida a população a participar de audiências públicas de prestação de contas do primeiro quadrimestre de 2016 relativas às secretarias da Fazenda e de Saúde. Estão marcadas para esta terça-feira, a partir das 14h, na sede do Legislativo.

Sem fiscalização

Balança inativa encoraja o tráfego com excesso de carga

Lindoeste – Um dos problemas agravados pela crise econômica do País, situação que atrasou investimentos importantes, é a recuperação das rodovias federais. O que se vê com frequência são serviços pontuais em trechos mais críticos, mas que não solucionam de maneira permanente o caos do modal rodoviário.

Cerca de 70% de tudo que é produzido no Brasil são transportados por caminhões. Esse tipo de transporte, que deve prevalecer ainda por muito tempo pela falta de investimentos no setor ferroviário, é considerado um dos vilões da precariedade das rodovias. Abusando do limite permitido para cargas, o excesso de peso está longe de ser controlado. Isso porque as estruturas construídas para fazer essa fiscalização estão inativas há anos.

No Oeste, o posto de pesagem implantado pelo DER (Departamento de Estradas de Rodagem) na BR-163, anexo ao posto da PRF (Polícia Rodoviária Federal), em Lindoeste, está há mais de seis anos desativado. Nesse período, já não se sabe quantos veículos de carga pesada passaram por esse trecho levando mercadorias acima do peso ideal, o que afeta a qualidade da pista.

Segundo o DER, após a federalização da 163, em 2010, toda a estrutura passou a pertencer ao Dnit (Departamento Nacional de Infraestrutura de

Transportes), o que desautorizou o Estado a realizar qualquer tipo de serviço ou melhoria no local, medida que não permite também a reativação da balança.

Apesar da mudança, os velhos problemas continuaram na nova gestão. Em uma das rodovias mais movimentadas do Paraná, onde foram registrados 50 acidentes de trânsito somente de janeiro a abril deste ano, com 48 feridos e uma morte, a fiscalização referente ao peso levado nos caminhões pela BR-163 está longe de ser iniciada. O Dnit afirma que é de sua competência a fiscalização do excesso de peso a partir de 2010. “Entretanto, o sistema do Departamento já era outro e as cargas que passavam nesses trechos eram fiscalizadas em outros estados, de acordo com o planejamento de origem e destinação de cargas definido pelo Plano Nacional de Pesagem, implantado a partir de 2007, e não pelos postos de pesagem anteriormente mantidos pelo DER”, explica.

De acordo com o órgão federal, há processo licitatório com a CGPERT (Coordenação Geral de Operações Rodoviárias) para a implantação de duas balanças. Uma delas deve ser implantada na região, junto ao posto da PRF de Quatro Pontes, na BR-163. A outra será instalada na BR-476, entre Lapa e União da Vitória. O valor do projeto não foi informado.



Falta de fiscalização e pesagem compromete estrutura de rodovias na região

EM MOVIMENTO

A estrutura construída na BR-163, em Lindoeste, não se encaixa nos novos padrões de balanças do Dnit, já que a previsão é implantar um sistema denominado PIAF (Postos Integrados Automatizados de Fiscalização), que realiza a pesagem de cargas em movimento, sem a necessidade de os veículos pararem sobre as balanças. Serão 35 no total, espalhados pelas rodovias federais de todo o País, que devem entrar em funcionamento no início de 2017.

A licitação realizada foi integrada, ou seja, as empresas vencedoras farão os projetos básico e executivo, construirão a parte física e farão as adequações necessárias, se responsabilizando pela manutenção do sistema. Atualmente, elas fazem os projetos básicos.

Sobre a estrutura já implantada na região, o Dnit esclarece que não há previsão para reativação de postos de pesagem veicular no modelo antigo de fiscalização.

Duplicação ainda está no início

As obras de duplicação da BR-163 ocorrem simultaneamente em dois trechos. Um deles é entre Toledo e Marechal Cândido Rondon, que segundo o Dnit, adiantou-se a construção de duas passarelas de pedestres previstas no projeto nos KMs 235 e 236, na área urbana de Toledo, diante de solicitação da comunidade e líderes regionais. Os serviços seguem por 40,2 quilômetros, com orçamento estimado em R\$ 306,5 milhões.

O maior trajeto a ser duplicado, no entanto, é entre Cascavel e o distrito de Marmelândia, totalizando 73,4 quilômetros, cerca de R\$ 579 milhões investidos pelo PAC (Programa de Aceleração do Crescimento). As intervenções mais pesadas ainda estão por vir, conforme o Dnit, e no momento seguem trabalhos preparativos de remoção da camada vegetal e terraplenagem. Nos dois casos, a entrega da rodovia duplicada está marcada para 2018.



Já nas Bancas

EDITORACONFIANÇA



Não deixe seu tanque entrar na reserva!

A DIAL garante o combustível para o seu posto ou TRR. Gasolina e Diesel fornecidos pela Petróleo Brasileiro S/A. Agilidade na entrega, com frota própria.



(45) 3224-6363



Dial Distribuição Abastecimento e Logística Ltda.
Rodovia BR 277, Km 600 - Cascavel - PR



NOTÍCIAS DA UNIPAR

Odontologia Hospitalar é foco de projeto realizado na Uopecan

Projeto acontece nas quartas e quintas-feiras, com a realização de procedimentos odontológicos preventivos, diagnósticos e terapêuticos

Há anos, a parceria entre a Universidade Paranaense – Unipar, Unidade de Cascavel, e a Uopecan (União Oeste Paranaense de Estudos e Combate ao Câncer), tem dado muito certo. Neste ano, um projeto de extensão que tem surpreendido é com o curso de Odontologia, intitulado ‘Assistência Odontológica em Ambiente Hospitalar: Ambulatorial e Unidade de Terapia Intensiva’.

O objetivo é prestar assistência odontológica ao paciente hospitalizado e mostrar aos acadêmicos o trabalho do cirurgião-dentista neste âmbito, em equipe multidisciplinar, inclusive em UTI (Unidade de Terapia Intensiva), oferecendo um novo cenário de ensino-aprendizagem.

O projeto teve início há poucos dias, sob a coordenação da professora Eliana Cristina Fosquiera, sendo realizado semanalmente por alunos da 4ª série. A docente explica que é regulamentada a presença do profissional no corpo clínico de hospitais e cientificamente comprovado que sua atuação junto ao paciente internado melhora consideravelmente sua recuperação.

“Oportunizamos ao acadêmico a execução de procedimentos odontológicos preventivos, diagnósticos e terapêuticos e, em acordo com a missão do Hospital, buscamos consolidar o papel da Universidade frente à resolutividade aos problemas sociais”, enaltece, destacando ainda que, para o atendimento, os alunos têm previamente aulas teóricas sobre o manejo odontológico do paciente hospitalizado e participam de teste objetivo específico sobre o conteúdo e entrevistas de perfil para a atividade.



Curso de Odontologia desenvolve projeto de extensão com pacientes hospitalizados



Grupo recebe orientações no Hospital do Câncer

Cursos de Administração e Ciências Contábeis vão à Itaipu

Visita técnica-cultural, além da usina hidrelétrica, percorreu também o Ecomuseu e as Cataratas do Iguaçu



Itaipu: Foz do Iguaçu contempla uma das maiores usinas do planeta

Tradicional no curso de Administração da Universidade Paranaense – Unipar, Unidade de Cascavel, a visita técnica institucional à Itaipu Binacional é sempre muito proveitosa, no intuito de somar conhecimentos teóricos e práticos. No último mês, um grupo de estudantes esteve em Foz do Iguaçu, para visita guiada a maior geradora de energia limpa e renovável do mundo, na companhia da professora Adriane Diemer Uecker, coordenadora da graduação.

Da visita participaram também alunos do curso de Ciências Contábeis. O tour especial iniciou-se com a exibição de um filme sobre a Itaipu. O roteiro incluiu, ainda, uma parada no Mirante Central ou Mirante do Vertedouro.

A docente conta que houve a oportunidade de passar pelos condutos forçados e fazer uma parada no Edifício da Produção, onde os alunos puderam visualizar a Sala de Comando Central e o piso das Unidades Geradoras. Todo o processo de funcionamento de geração de energia foi explicado por uma profissional da Itaipu.

No trajeto, o ônibus passou por cima da barragem, com vista para o Lago de Itaipu. Aproveitando o deslocamento, os acadêmicos puderam conhecer também o Ecomuseu, que preserva a história de toda região do reservatório da usina e seus projetos de conservação. No período da tarde, como encerramento, o grupo visitou uma das principais atrações turísticas do Brasil, as Cataratas do Itaipu.



Conhecimento: Estudantes acompanham exposição



Cataratas do Iguaçu: Grupo visita monumento natural



Ecomuseu: Viagem pedagógica permite apreciar réplica de turbina

História

Família de agricultores zela por moinho de mais de 50 anos

Propriedade tem potencial para integrar programas de turismo rural

Serranópolis - Pioneiros do município de Serranópolis do Iguçu, Aurora e João Rauta vieram de Caixas do Sul (RS) há mais de 55 anos e se instalaram na localidade de Pedra Branca na divisa com Marquesita, comunidade do interior de Matelândia.

Na mesma propriedade estão instalados e mantêm um moinho de pedra que por muito tempo garantiu a farinha para a polenta e o pão de muitos moradores da região. Hoje, o barracão velho abriga além do moinho, muitas relíquias que guardam a história de colonização do município.

O secretário de Indústria, Comércio e Turismo, Luiz Carlos Wessler, e a turismóloga Josiane Kochhann visi-

taram a propriedade há poucos dias e ficaram encantados com o que viram. Eles foram ao local acompanhados da professora Claudete Zílio, que desenvolve projeto escolar para resgatar a história e mostrar aos alunos como eram feitos os cultivos de milho e a farinha era produzida com uso dos moinhos de pedra. Claudete é filha do casal Rauta e viveu parte dessa história ao lado dos pais e irmãos.

O objetivo da visita dos servidores foi para avaliar o potencial da propriedade para o Turismo Rural. "Existe uma riqueza histórica em muitos objetos que a família Rauta guarda. Com toda certeza há um potencial enorme para trabalhar com o turismo rural. Os próximos passos agora são catalogar esses objetos, capacitar a família para o atendimento aos visitantes e preparar o ambiente", resumiu o secretário Luiz Wessler.



ASS. SERRANÓPOLIS
Estrutura na qual a fábrica funcionou durante anos



Família preserva história e propriedade pode incluir rota turística

Toledo abre Feira Shopping na quarta

Toledo - Circo, mágica, dança, ginástica rítmica, acrobacias em bicicleta estão na lista de atrações artísticas e culturais da 23ª Feira Shopping, que será aberta quarta-feira no Centro de Eventos Ismael Sperafico, em Toledo.

Na abertura, após o cerimonial, está programada apresentação do Circo Ático, grupo circense formado por artistas toledanos desde 2008, que apresentam performances unindo teatro, dança e ginástica. Também na primeira noite da Feira vão se apresentar as ginastas do projeto de Ginástica Rítmica de Toledo, com 26 anos de atuação no município.

Na quinta-feira (2), estão programadas apresentações de ballet da Escola de Dança Lilian Moema; na sexta-feira (3), apresentam-se a Flac Cia de Danças Árabes e do grupo de hip hop ToleBreaker'Z Crew. No sábado (4), será a vez do Circo da Alegria, Escola Arte e Música, com ballet, mágico Julian, Ginástica Rítmica e Bike Session. No último dia da Feira, no domingo (5), as atrações serão o Circo da Alegria, mágico Julian, Bike Session e o Grupo Zenshin Daiko-Taiko.

ANP faz estudo geológico na bacia do Paraná

Curitiba - A Agência Nacional do Petróleo, Gás Natural e Biocombustíveis realiza pesquisa sísmica na Bacia Sedimentar do Paraná, que abrange municípios dos estados do Paraná e São Paulo. A pesquisa realizada não agride o meio ambiente nem tem relação com fraturamento hidráulico ou gás não convencional ("gás de xisto").

A ANP tem a atribuição

legal de fazer estudos geológicos para aumentar o nível de conhecimento sobre as bacias sedimentares brasileiras. Uma bacia sedimentar é uma depressão da crosta terrestre onde se acumulam rochas sedimentares que podem ser portadoras de petróleo ou gás, associados ou não.

LICITAÇÃO

Esse projeto foi contratado pela ANP em 2015 por meio

de licitação pública (Pregão Eletrônico nº 034/2015-ANP). Insere-se no Plano Plurianual de Estudos de Geologia e Geofísica da ANP, que é um programa de aquisição sistemática de dados geológicos e geofísicos para aumentar o conhecimento das bacias sedimentares de nova fronteira. Os recursos financeiros advêm do Programa de Aceleração do Crescimento do governo federal.

Essa pesquisa sísmica da ANP utiliza caminhões vibradores que emitem vibrações (ondas sonoras) em pontos pré-determinados ao longo das rodovias envolvidas na locação do projeto. Essas ondas atravessam as rochas que ocorrem em subsuperfície, são refletidas e retornam para a superfície, onde são registradas em equipamentos específicos, denominados geofones.

EXPOSIÇÕES FIXAS

A Feira Shopping contará também uma exposição de Robótica dos alunos do Sesi, do Aeroclube de Toledo, que levará um avião modelo Ximango e um simulador de voos, e do Atelier de Artes Taya. Uma novidade em entretenimento será a plataforma com simulação de realidade virtual, que proporcionará aos visitantes experiências variadas de aventura, ação e ficção.

Acipa vai sortear 14 vale-compras

Palotina - No próximo dia 1º de junho a Associação Comercial e Empresarial de Palotina fará o sorteio de vales-compra referentes à etapa do Dia das Mães da Promoção 2016 Premiada. São R\$ 8 mil em vales que serão sorteados entre os consumidores que compraram nas lojas participantes da promoção ao longo deste mês de maio. Entre os prêmios há quatro vales de R\$ 1 mil e dez com valores entre R\$ 250 e R\$ 500.

A promoção envolve 64 empresas e conta com o apoio da Sicredi Vale do Piquiri ABCD PR-SP. O sorteio acontecerá na Pra-

ça Amadeo Piovesan e precederá a apresentação do humorista Juca Bala que vai abrir a Promoção Arraiá do Comércio.

CUPONS

Ao avaliar a primeira etapa da promoção realizada em Palotina, o diretor de Comércio da associação comercial, Neri Jorge Leonhardt, ressalta que a expectativa é de que antes do sorteio do próximo dia 1º ainda sejam distribuídos muitos cupons. "É muito importante que o consumidor peça o cupom quando efetuar compras nas lojas participantes. Catorze pessoas serão contempladas nessa etapa", estimula Neri

ao lembrar que a Promoção 2016 Premiada terá ainda as etapas do Dia dos Pais e Natal, todas com sorteio de vales-compra.

CARRO ZERO

A exemplo do ano passado, o prêmio principal é um veículo novo que será sorteado no fim do ano junto com a etapa de Natal. O prêmio é patrocinado pela Sicredi Vale do Piquiri como forma de estimular as vendas nas lojas participantes e impulsionar a economia local. As empresas que participam da promoção estão identificadas com banners. A relação dessas empresas está no site www.acipalotina.com.br.

Tupãssi pede mais segurança

Tupãssi - A Sociedade Civil Organizada de Tupãssi, por meio do Movimento Mulher Atual, com apoio da prefeitura, realizou na semana passada uma mobilização por mais segurança e em favor da paz. A manifestação reuniu profissionais ligados ao comércio local, autoridades políticas, religiosas e população em geral. A concentração ocorreu na Praça Central.

O objetivo foi de chamar a atenção para um problema recorrente no município: as ondas de crimes, especialmente assaltos, que têm ocorrido com frequência na cidade e também nos distritos. Além de apoiar o trabalho da Polícia Militar e discutir ações que possam resultar em mais segurança

para toda a população.

"Apoiamos todas as ações da sociedade que tenham como objetivo melhorar a segurança. Sabemos que o setor carece de investimentos, mas temos cobrado o governo e estamos criando um Conselho de Segurança para discutirmos novos projetos", diz o prefeito José Carlos "Cal" Mariussi.

Em 2013, a Prefeitura de Tupãssi realizou audiências para discutir o projeto Vizinhança de Olho, que tem o intuito de implantar sistema de segurança nos bairros com ajuda mútua. Porém, a proposta não chegou a ser implantada por falta de interesse dos próprios moradores. Com as ocorrências crescendo cada vez mais, o projeto poderá voltar a ser discutido no município.

Dip Frangos

Termo de cooperação assegura novos recursos para financiar aviários

Capanema - A Dip Frangos S/A deu mais um passo rumo ao processo de expansão da atividade avícola e da fidelização de novos integrados. Na presença do secretário estadual de Agricultura e Abastecimento, Norberto Ortigara, foi assinado termo de mútua cooperação envolvendo a Dip Frangos S/A, Sicredi Fronteiras PR/SC/SP, Governo do Paraná e Prefeitura de Capanema. No total, serão R\$ 5 milhões a título de financiamento para construção, reforma e ampliação de aviários.

A assinatura ocorreu semana passada na sede do Sicredi Fronteiras, diante de autoridades, empresários, agricultores e da Associação dos Avicultores de Capanema. Os R\$ 5 milhões a serem disponibilizados para os avicultores para financiamento foram viabiliza-



César Scherer e Norberto Ortigara assinam termo de cooperação, observados por José Wunsch e pela prefeita Lindamir Denardin

dos pelo Sicredi Fronteiras e provenientes do BNDES (Banco Nacional de Desenvolvimento Econômico e Social). A Prefeitura de Capanema fará a terraplenagem das áreas para a construção dos aviários. Reunidos na prefeitura, a prefeita Lindamir Denardin pediu apoio ao secre-

tário estadual de Agricultura, Norberto Ortigara, no sentido de viabilizar máquinas para se unir às da prefeitura no sentido de realizar os serviços no campo.

CONFIANÇA

O presidente da Dip Frangos S/A, César Scherer, aproveitou a participação dos avicultores no encontro para agradecer a confiança depositada nesse momento vivido pela empresa. A Dip Frangos S/A é responsável pela geração de 60% do ICMS de Capanema. No total, somando as unidades de Capanema e de outros municípios, são gerados mil empregos diretos. "Todas as ações são pensadas em garantir condições para que o avicultor produza com qualidade", destacou César.

PARCERIAS NECESSÁRIAS

O secretário estadual da Agricultura, Norberto Ortigara, disse que parcerias como essa são necessárias para combater o êxodo rural e valorizar o homem do campo. A prefeita Lindamir Denardin salientou que mesmo em meio a uma situação desfavorável no cenário econômico, a Dip Frangos tem procurado oferecer oportunidades de crescimento para os avicultores e gerar empregos. O presidente do Sicredi Fronteiras, José Wunsch, disse que em um cenário como o que estamos vivendo, é preciso fazer algo diferente. "A assinatura deste termo de cooperação vem ao encontro dessa mentalidade, para fazer frente à crise".

Porto Mendes recebe obras de pavimentação

Rondon - O distrito turístico de Porto Mendes, no interior de Marechal Cândido Rondon, receberá obras de pavimentação urbana com pedras irregulares, com recursos do governo Beto Richa. A autorização para licitação foi entregue na noite de quinta-feira pelo deputado estadual Elio Rusch (DEM) e pelo ex-

deputado Duílio Genari, representando o deputado José Carlos Schiavinato (PP), ao vice-prefeito Silvestre Cótica.

Os recursos, na ordem de R\$ 810 mil, foram pleiteados por Rusch e Schiavinato e autorizados pelo governador Beto Richa e pelo secretário Ratinho Júnior, do Desenvolvimento Urbano. Além da verba do es-

tado, haverá a contrapartida do município no valor de R\$ 40.336,79. As obras compreenderão, além da pavimentação poliédrica num total de 9.003 metros quadrados, a implantação de meio-fio, galerias e calçadas. As ruas a serem beneficiadas são a Floriano Peixoto, Gaúcha, Palotina, Céu Azul, Lopeí, Britânia e Júlio Alica.

Panorama regional

regional@oparana.com.br

De olho

O prefeito de Nova Santa Rosa, Rodrigo Fernandes, acompanhado do secretário de Agricultura, Meio Ambiente e Infraestrutura, Ildemar Schallenberger, vistoriaram as obras de pavimentação poliédrica da Linha Guaçu.



Um trecho de 1.578 metros lineares está em execução, com recursos próprios. Nas próximas semanas deve iniciar a segunda parte da obra, que cabe ao governo do Estado e corresponde ao trecho entre a PR-491 e o local onde está iniciando o calçamento feito pela prefeitura.

Contas

Coube à secretária da Saúde de Corbélia, Lurdes Staffen, apresentar os números do setor no primeiro quadrimestre do setor. "Transparência é fundamental para uma gestão atenta às demandas da comunidade", segundo o prefeito Ivonor Bernardi (PSD).

junto ao governo do Estado. Receberá R\$ 10 mil para calcário e academias ao ar livre, R\$ 60 mil para alargamento do calçamento próximo ao silo da Lar e R\$ 200 mil para a complementação do asfalto na avenida Santos Dumont em Jardinópolis.

Profissionais

Dia 4 de junho a Acipa de Palotina realizará, por meio do Instituto Proe e com apoio da Uespar, o Encontro Futuros Profissionais com o tema Saiba o que seu chefe espera de você. O palestrante será o professor Maurício Luis dos Santos. O encontro será a partir das 9h, no auditório da Acipa. Podem participar estudantes, estagiários e outros profissionais. Mais pelo telefone 3649-5855.

Audiência

Às 19h do próximo dia 9, na sala da Tribunal do Júri do campus da Unioeste, em Marechal Cândido Rondon, será realizada audiência para discutir ações para combater o aumento da criminalidade. O evento é organizado pelos vereadores Arlen Güttes e Josué Pedralli.

Recursos

A administração pública de Serranópolis do Iguaçu acaba de viabilizar R\$ 300 mil

Exposição

Marechal Cândido Rondon comemora seu 56º aniversário em julho. Mais uma vez um grande evento deverá ser realizado, organizado pela prefeitura, Proem e entidades e empresas parceiras. Recentemente foi constituída a Comissão Central Organizadora, que tem como presidente o prefeito Moacir Froehlich.

Onze mil de donativos

Campanha do agasalho Aqueça Corações, promovida pela C.Vale e núcleos femininos da cooperativa, arrecadou mais de 11,5 mil peças entre roupas, cobertores e calçados. Os donativos foram repassados a entidades assistenciais da área de atuação da C.Vale. "Solidariedade é um valor que está na essência do cooperativismo. Os esforços dos associados, funcionários e da população vão garantir um inverno mais aquecido para os menos favorecidos", declarou a assessora de cooperativismo da C.Vale, Mirna Klein Fúrio.

Obras em Nova Aurora

A Prefeitura de Nova Aurora iniciou as obras de revitalização da Praça dos Pioneiros. O valor da obra será de R\$ 664.462,48, desses R\$ 284.629,76 de emenda parlamentar do deputado federal Frangão (Ministério do Turismo) e R\$ 379.832,72 por meio de recursos próprios do município. Uma parte desse valor é de devolução da Câmara de Vereadores.

A TV DA MINHA VIDA!

TV TAROBÁ
CASCAVEL
CANAL 6 ABERTO | CANAL 6.1 HD

taroba.com.br



Homicídio I

Geraldo Roberto Batista de Farias Júnior, de 29 anos, foi executado a tiros na noite de sexta-feira, no Jardim das Flores, em Foz do Iguaçu. Ele estava no cruzamento da Avenida Morenitas com a Rua dos Golfinhos quando os autores do crime chegaram atirando. Geraldo morreu antes da chegada do Siate e o carro utilizado pelos criminosos foi apreendido pela Guarda Municipal.

Homicídio II

Rogério Luiz dos Santos, de 29 anos, foi assassinado na noite de sexta-feira, em uma residência na região central de Francisco Alves. Ele foi atingido com menos seis disparos e, de acordo com a Polícia Militar, estava sozinho em casa quando foi surpreendido por três indivíduos armados. A Polícia Civil ainda busca esclarecer a autoria e a motivação do crime.

Maconha

Oeste responde por 40% das apreensões em todo o Estado

Foz do Iguaçu - Principal porta de entrada de drogas e outros ilícitos, por conta da proximidade com o Paraguai, o Oeste respondeu por 40% das apreensões de entorpecentes feitas em todo o Paraná ao longo do ano passado. Das 95,88 toneladas de maconha apreendidas no período, 37,94 toneladas foram confiscadas por forças policiais da região. Apenas em Foz do Iguaçu,

cidade onde mais ocorreram apreensões da droga, 17,65 toneladas de maconha foram retiradas de circulação em 2015. Cascavel aparece na sequência, com 9,27 toneladas apreendidas. Em São Miguel do Iguaçu foram apreendidas outras 4,93 toneladas, em Céu Azul 3,14 toneladas e em Toledo 2,95 toneladas.

Em todo o ano passado, as forças policiais do Estado re-

tiraram de circulação cerca de 100 toneladas de entorpecentes. No topo da lista está a maconha, com 95 toneladas - 8,99% a mais que no ano anterior. Em relação à cocaína, a polícia apreendeu 5,8% (1,5 tonelada) a mais que em 2014.

Com relação ao crack, houve aumento de 17% no volume apreendido, que saltou de 1,5 tonelada para 1,7 tonelada de um ano para outro. Já com relação

ao LSD, as apreensões saltaram de 5.099 para 6.981 pontos.

“Pela localização geográfica do Paraná, com uma longa faixa fronteiriça, as polícias Civil e Militar estão atentas e têm conseguido interceptar grandes carregamentos de drogas cujo destino são os grandes centros urbanos do País”, diz o secretário estadual da Segurança Pública, Wagner Mesquita.

panorama policial

Furto

Um menino de 11 anos foi detido por populares ontem ao efetuar um furto no Terminal Leste, em Cascavel. O garoto tomou o celular da mão da vítima e tentou fugir, mas ao sair da estação foi pego por um motorista que passava pelo local. PM e Conselho Tutelar foram acionados para tomar as medidas cabíveis. Outro menino de 11 anos teria sido cúmplice da ação e fugido em direção ao zoológico.

Tombamento

Um acidente envolvendo quatro veículos foi registrado na noite de sexta-feira, na BR-467, em Toledo. Uma carreta seguia em direção a Cascavel quando um dos pneus estourou, fazendo com que o veículo tombasse e atingisse dois carros que seguiam pela rodovia. Um terceiro automóvel não conseguiu frear e também se envolveu na colisão. Ninguém ficou ferido.

São Miguel

Um adolescente de 17 anos foi apreendido na noite de sexta-feira, em São Miguel do Iguaçu, ao ser flagrado por equipes da Receita Federal e do BPFron (Batalhão de Polícia de Fronteira) com cerca de seis quilos de maconha e uma pistola. Ele viajava em um ônibus da linha Foz do Iguaçu a Ponta Grossa que foi abordado na praça de pedágio.

Irmãos

Um crime em família assustou a população de Nova Santa Rosa. Na madrugada de ontem, Carlos Oliveira Alexandre Dos Santos, de 31 anos, morreu ao ser esfaqueado pelo próprio irmão. Conforme a Polícia Militar, os dois haviam discutido momentos antes e o autor do homicídio, que não teve a identidade divulgada, foi preso em flagrante.

Redes

A Polícia Militar Ambiental de Santa Helena apreendeu na sexta-feira 175 metros de redes no rio São Francisco Falso. Durante a operação, 25 pessoas foram abordadas em três pontos de pesca. O material apreendido pertencia a pescadores amadores e não tinha identificação conforme exigido pela lei. Ninguém foi preso.

PR-239 | Acidente mata casal de idosos de Toledo



Um casal de idosos morreu em acidente na noite de sexta-feira, na PR-293, entre Iracema do Oeste e Nova Aurora. As vítimas eram ocupantes de um Gol que colidiu contra um ônibus. Segundo o condutor do coletivo, o automóvel invadiu a pista contrária de forma repentina e a colisão foi inevitável. O motorista do carro, Antônio Dinarte dos Santos, de 76 anos, e a passageira Maria Fernandes Trindade, de 80, morreram na hora. O casal era morador de Toledo. A suspeita é de que Antônio tenha sofrido um mal súbito.



DEIXAR VOCÊ
TRANQUILO
...A NOSSA
ESPECIALIDADE.

Serviços Especiais
Segurança Patrimonial
Segurança Eletrônica
Segurança Pessoal

45 3222-5888

www.embrasilseguranca.com.br

Rua Salgado Fº, 1493 - Neva Cascavel - PR



Poupedi Sicredi: o ponto de partida da viagem dos seus sonhos.

Para todos os planos da sua família, conte com os Poupedis para ajudar você a poupar. Investindo na poupança do Sicredi, você ganha o rendimento da aplicação e mais os resultados da cooperativa no final do ano; e a comunidade também ganha, porque os recursos são reinvestidos na sua região.

Venha falar com a gente.

Faça uma Poupedi Sicredi.



Poupedi
Sicredi

GENTE
QUE
COOPERA
CRESCER

SICREDI

Acesse www.poupedisicredi.com.br
e descubra várias dicas para poupar e realizar.

CONNECTIVIDADE QUE VOCÊ NUNCA VIU, COM CONDIÇÕES QUE VOCÊ SÓ VAI VER NESTE MÊS. APROVEITE.



KA SE 1.0L Flex 2016 (cat. KCG6)

1.0
MAIS VENDIDO
DO BRASIL



My Connection com Bluetooth
e My Ford Dock

3 ANOS
DE GARANTIA

- Motor 1.0L TiVCT com 85 cv • Ar-condicionado
- Freios ABS com EBD • Air bag duplo
- Vidros e travas elétricos • Direção elétrica

A partir de

R\$ **39.900**
à vista

Entrada de

R\$ **27.331,50**

Parcelas de

30x R\$ **450**

TAXA ZERO



CASCADEL: Av. Brasil, 5606 - (45) 3220-8200 • TOLEDO: Av. Parigot de Souza, 1215 - (45) 3379-7600
ASSIS CHATEAUBRIAND: Av. Tupassi, 1500 - (44) 3528-8950 • PALOTINA: Av. Pres. Kennedy, 1761 - (44) 3649-0000

Preços e condições de financiamento válidos até 10/6/2016. Custo Efetivo Total (CET), calculado na data de 12/5/2016 a partir de 4,18% a.m. e 63,48% a.a., por meio do Programa Ford Credit. Não abrangem seguro, acessórios, documentação e serviços de despachante, manutenção ou qualquer outro serviço prestado pelo Distribuidor. Sujeito à aprovação de crédito. O valor de composição do CET poderá sofrer alteração, quando da data efetiva da contratação, considerando o valor do bem adquirido, as despesas contratadas pelo cliente e os custos de Registros de Cartórios variáveis de acordo com a UF (não incluídos no valor das parcelas e no cálculo da CET). Contratos de Financiamento e Arrendamento Ford Credit são operacionalizados pelo Banco Bradesco Financiamentos S.A. Valores válidos para cores sólidas. Frete incluso. Imagens meramente ilustrativas.



Na cidade, somos todos pedestres.

Família Portrait



DIVULGAÇÃO



Prontos para passear, os irmãozinhos Ana Clara e Vicente, filhos de João e Isabele Giordani Dias



Já em clima das festa juninas, os caipirinhas Bianca Rafaela e Theo, filhos de Rafael Luiz e Miléia Escher Müller



Esta princesinha é a Helena Ostrowski, clicada por Vera e Grasi

VERA E GRASI FOTOGRAFIAS



A graça e o encanto de Maria Kupka, na lente de Vera e Grasi



A gatinha Valentina Espínola de Souza, que completou 1 aninho na última semana

Comportamento

Dra. Karine Rizzardi

drakarinerizzardi@gmail.com

Ele tem filhos, e agora?

Novo amor, novos planos e gostosas expectativas... Com tudo se transformando na sua vida, por uma coisa você não esperava: ter que lidar com os filhos dele.

Cuidar dos filhos do parceiro nos finais de semana já é uma tarefa desafiadora, mas conviver com eles a semana inteira é no mínimo inusitado.

Aquele ditado que diz que o combinado não sai caro é um pedido necessário para o casal que se vê nessa situação. Antes de assumir qualquer relacionamento sério, é imprescindível que o casal sente para conversar sobre como irá manejar as diferenças. Esses acordos devem vir do coração, sem falsidade e claros para haver aceitação mútua.

Quando há a entrada de outra pessoa na vida do pai ou da mãe é natural que a pessoa se sinta excluída, insegura ou julgada. Quando vai a algum lugar, sentir-se

fora do contexto é normal, mas só você pode contornar esses desconfortos.

Aqui vão algumas dicas sobre como devemos agir para lidar melhor com essas situações:

1 – Não tente ser uma segunda mãe. Você não tem este direito e cada um na família já tem o seu papel. Toda mulher tem o instinto de cuidar, mas assumir o papel de mãe precipitadamente só vai piorar a situação. O melhor a fazer é tentar ser amiga.

2 – Não demonstre favoritismos. Se você também tem seus filhos, não seja mais dura com os filhos dele ou vice-versa. O mesmo acontece se você prefere o filho caçula dele, pois acha que ambos se dão melhor.

3 – Deixe as broncas e a parte da disciplina para o pai. Será difícil você ser aceita se tomar a posição daquela que dita as regras. Cada regra é diferente para

cada família, mas a simples frase “vai escovar os dentes, menino” não é muito indicada para quem quer se dar bem com as crianças. Fazendo isso, você corre o risco de ser a “mulher mala” do papai.

4 – Felizmente ou não, os filhos não são obrigados a gostar, mas devem respeitar a escolha do pai. Certamente que eles ficam chateados devido à separação, mas de uma forma ou de outra todos devem colher as consequências de seus próprios atos.

5 – Seja compreensiva quando seu atual companheiro tiver que se encontrar com a ex-mulher para resolver alguns assuntos. Afinal, eles já tiveram uma história juntos e você não tem o direito de intervir nessas situações.

6 – Quando cada um já tem seus próprios filhos, a forma de educá-los deve favorecer ambos os parceiros. Isso envolve uma decisão



DIVULGAÇÃO

madura e depende de ambos cederem para ganhar.

Entenda que este período precisa de no mínimo dois anos para que todos se adaptem à nova situação. Para isso, procure respeitar o espaço dos outros e também o seu de igual forma,

pois fazendo isso as coisas ficarão mais harmônicas para todos os lados.

A autora é psicóloga especialista em casais e família Pós graduada na Chicago University, EUA
(45) 3224-4365

Reflexão

Vivian Weiland

vivian.weiand@gmail.com

Férias para o whatsapp

Não foi minha culpa. Aconteceu de repente. Não sabia há quanto tempo estava incomunicável até chegar na redação e escutar minha colega gritar lá do fundo:

- Teu marido ligou. Está desesperado atrás de você.

Desesperado atrás de mim? Qual o problema? Por acaso não tinha meu celular à sua disposição? Não me mandava mensagens o dia todo?

Mas era verdade. Eu e o resto dos brasileiros estávamos sem whatsapp, a praga do século XXI responsá-

vel pela demissão de nove entre 10 babás que não conseguem viver sem pressionar o dedo sobre a tela de um celular nem na hora de dar comida ao bebê.

Então era isso. Estávamos incomunicáveis. Alguns já sabiam enquanto outros tentavam descobrir o que houve com a rede, com a antena, com o satélite, qualquer coisa que justificasse a súbita falha da tão necessária – e gratuita – comunicação. E já tinha gente surtando. Meus dois grupos de mães, um de cada filho, ti-

nha lá suas viciadas por whatsapp, mulheres que acordavam às 6h30 da manhã tecendo “bom dia”, atitude que desencadeava uma avalanche de 32 outras mães retribuindo o bom dia, mandando preces, fotos de flores, previsão de horóscopo e orações de anjo da guarda. Para não ser rotulada de antipática, respondendo com uma carinha sorridente. Todos os dias, até às oito da manhã, pelo menos 64 mensagens de mães devem ser lidas. Isso sem considerar os outros oito grupos em que sou participante, um dos quais do condomínio, este composto por 64 apartamentos. Encontrar no meio disso a mensagem importante do meu chefe é um verdadeiro desafio.

Naquela tarde, a realidade de repente ficou cristalina: nem mães, nem condomínio podiam

se manifestar. Enquanto meus colegas se descabelavam pela falta de retorno das mensagens, tive a solitária e incrível sensação de ter roubado um pedaço do bolo. E sem testemunhas. Meu paradeiro era desconhecido. Ninguém ficaria me cobrando a falta de resposta imediata que exige uma mensagem acompanhada pelos dois riscos azuis. A resposta era simples: “Lamento, não é minha culpa”, é daquele juiz sei lá de onde que salvou meus ouvidos e meus olhos pelo menos por um dia.

Aquela oportunidade tinha de ser aproveitada. Whatsapp tinha lá seus benefícios - saber de meus filhos no tempo real -, mas a sensação de liberdade se mostrava maior do que o desconforto de não ter notícias deles. Há anos não sabia o que era ter liberdade de pensamentos. Em nossos dias, mesmo com aparelhos desligados, estamos todos conectados uns aos outros e a tudo o tempo todo. Aquele sinalzinho do whatsapp não iria mais tocar, e ligação é cara demais para se falar bobagem. A

união desses dois fatores resultou num esquecido estado de relaxamento.

Entrando na redação, fui direto para a cafeteria. O mais importante que eu tinha a fazer era comer uma rosquinha, cujo prazer não seria interrompido. Naquela noite dormi o sono da paz, paz em saber que no dia seguinte, não teria que mandar carinhas, nem ficaria a par da última discussão da síndica com o morador do 402.

Durante a manhã, porém, o grupo das mães não parou de tocar. De repente já eram 256 mensagens, número que não parava de subir. Tudo entrou ao mesmo tempo. Assuntos de ontem se misturavam com os de hoje e a confusão foi ainda maior. Mais uma vez encarcerada no sistema, senti que minha sensação de bolo roubado se extinguiu. Nessa noite não dormi o sono da paz, esta restituída aos milhões de brasileiros que voltaram a acessar seus aparelhos.

O que me perguntei a seguir foi inevitável: será que apenas eu lamentei?

A autora é jornalista



DIVULGAÇÃO

Combates contra índios e uruguaiais

Com as intensas batalhas navais e terrestres no Sul, faltava pólvora para atacar os "bugres" no Paraná

Cascavel - O ano de 1826 começou bem para o Brasil, com um "tratado de amizade, navegação e comércio" com a França, permitindo o reconhecimento de uma importante nação europeia à independência e também o abastecimento com produtos franceses apreciados pela elite imperial. Diplomáticamente, o Brasil reforçava a neutralidade de parte da Europa frente à demanda brasileira pela manutenção de sua Província Cisplatina

– o atual Uruguai.

Ainda em janeiro, reforçando o conteúdo conservador do parlamento brasileiro, o Império instituiu o Senado, composto por 50 senadores nomeados e vitalícios. A Assembleia Geral do Império, moldada para atender sempre aos desejos do imperador, seria instalada no Rio de Janeiro no início de maio, integrada pelo Senado e a Câmara.

No Sul, os conflitos continuavam. Entre fevereiro e meados de março, a Colônia do Sacramento esteve sob forte assédio das forças militares argentinas. Foram quatro batalhas intensas entre as baterias costeiras da colônia luso-brasileira e seus defensores contra as tropas assaltantes platinas, com seus barcos e canhoneiras.

Sacramento conseguiu resistir bem, enquanto as tratativas diplomáticas prosseguiram na Europa tentando obter apoio ou neutralidade para que prevalecesse a tese dos EUA: o conflito na região cisplatina é intracontinental e não serão bem vistas interferências de potências de além-mar.

Em 10 de março de 1826 morria o rei português João VI, com sintomas de envenenamento, no Palácio de Queluz. Para não ter que assumir o trono e causar descontentamentos ainda maiores no Brasil, seu herdeiro, o imperador Pedro I, designa a filha mais velha para ocupar o trono. A rainha Maria II permaneceria com o cetro até que ele se sentisse confortável para assumir a segunda coroa.



Em 1826, Província Cisplatina em conflito e São Paulo abrangendo o atual Paraná

Paraná clama por um engenheiro

No início de 1826, a prioridade da Câmara de Curitiba era o estabelecimento de critérios para a contratação das empresas arrematantes dos contratos para construção, operação e manutenção das estradas entre a "Villa de Curitiba" e o litoral, além das demais vias que demandariam às áreas de colonização.

Depois de receber ao ouvitor da Comarca a comunicação de que todas as câmaras concordaram em fazer a

concorrência das ligações viárias em bloco ou em trechos específicos, os líderes curitibanos recomendaram ações preventivas – "condições certas e precisas aos respectivos arrematantes" – para evitar que as cláusulas contratadas fossem "dribladas" pelos empreiteiros em prejuízo do público.

A preocupação a Câmara de Curitiba era que brechas causadas por omissões ou falhos enfoques técnicos dei-

xassem "campo aberto a discórdias e pleitos odiosos". Para prevenir essa espécie de consequências negativas, propunha que antes de fixar as regras para as arrematações o governo paulista enviasse "um engenheiro ou qualquer outra pessoa instruída na construção de caminhos desta natureza, o qual levantando a planta da estrada marque os desvios mais apropriados, os cortes de morros que julgar necessários, a forma e largura das calçadas etc".

Tomando essas providências antes de lançar os chamados aos empreiteiros ficariam marcadas "com precisão as condições impreteríveis aos ditos arrematantes, além de que se acatelem para o futuro contestações que laboram sempre em prejuízo do público".

Palácio Conde dos Arcos, sede do Senado imperial

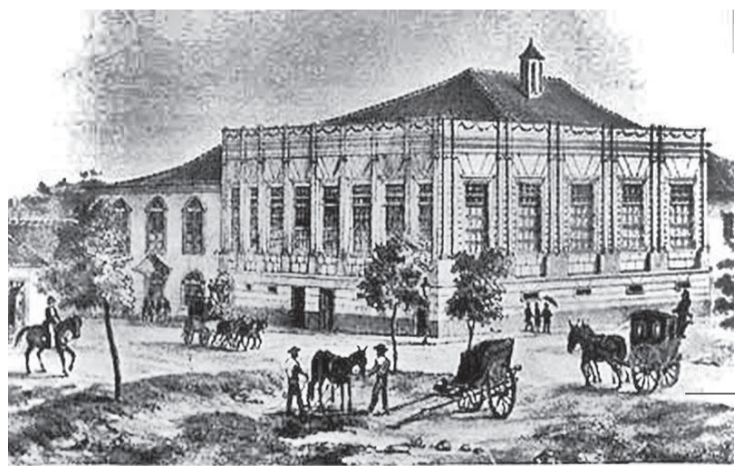

Região sem jovens para trabalhar

Se Curitiba se preocupava com a tecnicidade das licitações, os Campos Gerais acusavam a já crônica falta de gente jovem, destemida e em bom número para cumprir as tarefas de expansão das frentes de ocupação do território.

A cafeicultura paulista já em franco desenvolvimento levava os escravos introduzidos clandestinamente pelos portos do Paraná e as guerras do Sul levavam os jovens. O padre Francisco das Chagas Lima, mesmo já tido como "louco" pela milícia paramilitar sertaneja que capturava mulheres e crianças para vendê-las em leilões, tentava impedir que os índios fossem escravizados pelos fazendeiros. Não é de estranhar, assim, que

em Castro, no início de 1826, o comandante Carneiro Lobo se queixasse ao presidente provincial, Lucas Antônio Monteiro de Barros, da falta de mão de obra para construir a ponte sobre o Rio Jaguariaíva, "por ser esta obra dificultosa pelo lugar ser perigoso de bugres*", no meio do mato, e distante desta vila pelo menos 20 léguas, e por isso precisa gente bastante". Dominar os índios pela catequese, aldeamento, escravidão nas fazendas e emprego nas obras de desbravamento do interior paranaense eram ações consideradas piedosas pelos luso-brasileiros, porque a alternativa para que não causassem obstáculos ao avanço das estradas e a formação das co-

lônias, agora com a vinda de imigrantes para substituir a mão de obra escrava, era eliminá-los pela ação paramilitar. Em 26 de abril, o dono da Fazenda Jaguariaíva, coronel Luciano Carneiro Lobo, dirigia ao governo paulista mensagem alarmista, afirmando que os índios andavam muito "brabos" e temia que fizessem "alguma desordem pelas estradas". Queixava-se de que não tinha pólvora para fazer uma entrada (ataque aos índios) e que o comércio dos Campos Gerais também não dispunha do produto para aquisição.

* Bugres: Assim os portugueses qualificavam os índios selvagens, ou seja, que não aceitavam a catequese.

SÃO LOURENÇO, UM MARCO NA COLONIZAÇÃO

Embora as autoridades negassem que os índios fossem leiloados em praça pública, admitiam "que fossem vendidos pelas pessoas que participavam das entradas, e que o dinheiro era repartido metade para o dono da entrada e a outra metade pelos demais participantes" (Almir Antonio de Souza, *Armas, Pólvora e Chumbo: A Expansão Luso-Brasileira e os Índigenas do Planalto Meridional na Primeira Metade Do Século XIX*).

O controle ou eliminação dos bugres era um dos objetivos ligados à construção de um novo trecho na antiga Estrada das Tropas, a partir dessa época chamado de "Estrada da Mata", cujo plano havia sido aprovado pelo Conselho de Governo da Província de São Paulo.

A construção do trecho começou em 26 de março de 1826. Era o início do Abarracamento de São Lourenço, composto por 25 lotes rurais distribuídos em 3,7 mil km de "capoeiras reiunas". Ficava no lugar que os tropeiros chamavam de Curalinho, próximo a Mafra, onde mais tarde iria se instalar um grupo de famílias bucovinas**. "Eis a semente que germinou fértil à sombra de nossos ervais e pinheiros, que gerou cidades, vilas e povoados ao longo da Estrada da Mata. Famílias de trabalhadores da estrada, de soldados, de tropeiros, escravos e de índios mais dóceis (estes foram raros) estabeleceram-se definitivamente neste vale do Rio Negro, construindo suas primitivas moradas, já fora do Abarracamento Militar, nos anos de 1827 a 1828. Foram os precursores da colonização" (Napoleão Dequech, *Revista do Cinquentário do Município de Mafra*).

** Bucovino: eslavo, natural da Ucrânia e arredores. (Fonte: Projeto Livrai-Nos!, Paraná, Tempo de Formação).

Calendário

29 de maio de 1932

Criada a primeira cooperativa agrícola da região, em Foz de Iguaçu.

29 de maio de 1956

Brasil e Paraguai assinam acordo visando à construção da Ponte da Amizade.

31 de maio de 1944

A lei 6.550 altera o nome de Laranjeiras do Sul para **Iguaçu**, denominação determinada porque a cidade foi escolhida para ser a capital do Território Federal do Iguaçu.

1 de junho de 1917

Inaugurada a ferrovia da Companhia Mate Larangeira (grafia documental),

com um trajeto de 60 quilômetros.

2 de junho de 1947

Instituição do Tribunal de Contas do Estado do Paraná.

4 de junho de 1888

Ministro João Alfredo formaliza a Comissão Estratégica do Paraná, origem da futura BR-277.

4 de junho de 1958

Governador Moysés Lupion manda a polícia cercar a cidade de Palotina, cujas terras foram alvos de disputas entre colonos e o Estado. Policiais invadem a cidade e promovem badernas.

4 de junho de 1972

ARQUIVO

General Ayrton Pereira Tourinho, comandante da 5ª região Militar, anuncia a futura instalação de uma unidade do Exército em Cascavel.

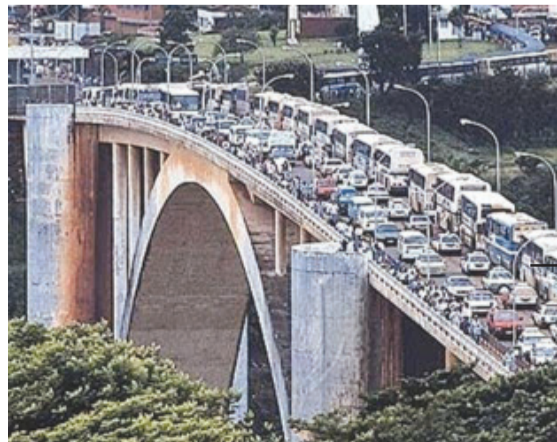

60 anos do acordo para a construção da Ponte da Amizade

Na internet:

<http://livrai-noscascavel.blogspot.com.br/p/historia-de-cascavel.html>
E-mail: alceusperanca@ig.com.br



Conferência Distrital, um presente para o mundo

FOTOS DIVULGAÇÃO

A cidade de Pato Branco recebeu no último dia 20, com muito sucesso, a 42ª Conferência Distrital. Toda a energia rotária pato-branquense foi acionada pelo governador Werner e a companheira Mari, garantindo que o evento se tornasse inesquecível. Esta força foi representada pelos rotarianos dos sete clubes anfitriões de Pato Branco, que se organizaram para recepcionar os mais de mil participantes.

A abertura do evento con-

tou com as presenças do representante pessoal do presidente do R.I. Amilton Medeiros Silva e Helenice, e do diretor do R.I. Antonio Hallage, de Curitiba. A Conferência, que teve como local o Parque de Exposições de Pato Branco, prolongou-se até sábado à noite e foi encerrada com um jantar baile no Clube Pinheiros animado pela À Flor da Pele, que alegrou a família rotária presente, em especial aos jovens intercambiários.



Procurador da República Deltan Dallagnol, coordenador da Lava Jato

FESTA

“A Conferência Distrital é a festa máxima de um distrito por envolver todos os clubes de Rotary que pertencem a uma determinada região geográfica e por ser um evento de fechamento e abertura do ano rotário, que começa no dia 1º de julho”, explica o governador do distrito 4640, Werner I. Gerhardt, rotariano de Pato Branco. Durante o encontro foram tratados temas de interesse rotário e comunitário, com palestras de conteúdos diversos sobre motivação e conscientização pessoal e comunitária. A conferência também foi uma prévia e amostra da Convenção do Rotary Internacional, que este ano será em Seul, na Coreia do Sul.

O Distrito 4640

O nosso Distrito 4640 do Rotary Internacional abrange 57 municípios das regiões Oeste, Sudoeste e Centro-oeste do Paraná. Ao todo são 107 clubes e 2.905 associados. Muitos rotarianos e clubes foram premiados pela extraordinária realização de projetos humanitários. Os pontos de destaque deste evento foram a apresentação dos próximos governadores para Distrito, Oscar Francisco Monteiro da Silva e Vanda (Toledo) e de Eduardo Toshimitsu e esposa Hilaide.



Oscar F.M. da Silva e Vanda, governador eleito para 2016/17



Antonio Hallage, de Curitiba, curador da Fundação Rotária



Eduardo e Hilaide Toshimitsu, de Francisco Beltrão, governador eleito para 17/18

CIDADANIA

O diferencial deste evento foi, sem dúvida nenhuma, a palestra de um ilustre filho da terra, o pato-branquense que estudou no Colégio Mater Dei e hoje é o procurador da República e também coordenador da Lava Jato, Deltan Dallagnol. Ele apresentou as 10 medidas propostas pelo Ministério Público Federal contra a corrupção para cerca de 1.500 pessoas no auditório do Parque de Exposições. Rotarianos e não rotarianos assistiram atenciosos à exposição do palestrante, que também interagiu com a seleta plateia. Sua palestra mostra como o Rotary é uma organização internacional não governamental que vive a realidade de cada país.



Cascavel - PR |45| 3222-7860 | Curitiba - PR |41| 3618-9940
Maringá - PR |44| 3262-1595

www.controlsul.com

TV TUDO

Fim de papo

Já está decidido que o cantor Lucas Lucco, o Uodson, não irá integrar o elenco da próxima "Malhação: Pro Dia Nascer Feliz", que estreia dia 22 de agosto. Lucco fez sua estreia como ator em "Seu Lugar no Mundo" e não pretende parar. Vai aguardar outros convites da Globo.

Reaproveitamento

Apenas cinco personagens de "Seu Lugar no Mundo" serão reaproveitados em "Pro Dia Nascer Feliz". Eles entrarão aos poucos na próxima temporada e seus nomes serão divulgados nos próximos dias.

Em aberto

O Viva informa que não tem nada acertado ainda sobre uma segunda temporada do "TV Mulher" na sua grade. E não tem porque essa conversa ainda está para acontecer com os envolvidos e a direção da produtora Cygnus, mas a expectativa pela sequência é das maiores.

Certo é que

A primeira temporada do "TV Mulher", em 10 edições já gravadas, estreia terça-feira, às 22h30, comandada por Marília Gabriela. Ao final de cada programa, em um cenário intimista e dedicado às entrevistas, Gabi vai receber personalidades como Anitta, Glória Maria, Alexandre Nero e Juliano Cazarré, entre outras.

Pés no chão

A televisão paga tem adotado como regra colocar programa no ar somente se ele estiver inteiramente vendido. Nada de tentar fazer negociações ou milagres em pleno voo, como é muito comum, por exemplo, em canais abertos e com os seus prejuízos já conhecidos.

Preguiça

Alguns executivos de TV ainda recorrem a vídeos da internet e ao "zap zap" atualmente em moda, como conteúdo ou simplesmente para elevar índices de seus programas. Esse tipo de coisa, preguiçosa, a princípio, pode até dar alguma audiência. Só que não vende. Não conceitua. E os exemplos estão aí, espalhados.

Finalmente

Começaram em São Paulo as gravações da minissérie "Mamonas Assassinas", escrita por Carlos Lombardi e com direção de Leonardo Miranda. Produção em cinco capítulos, está prevista para ir ao ar no segundo semestre.

E o detalhe

O início de gravações só foi possível porque a Record acabou acatando a reivindicação de alguns familiares dos Mamonas em relação ao roteiro. Isso levou o Lombardi a reescrever algumas sequências.

Mas olha só (1)

Tatá Werneck foi chamada para protagonizar cena em "Haja Coração" baseada em uma sequência do filme "Um Drink no Inferno", na qual Salma Hayek dança com uma cobra. Só que a intérprete de Fedora meio que amarelou. Ficou com medo.

Mas olha só (2)

Mas aí alguém teve a brilhante ideia de pedir socorro para uma "especialista" no assunto, Viviane Pasmarter, atualmente em "Totalmente Demais", que "contracenou" com uma cobra na "Em Família". Tiro certeiro. Pasmarter entrou no estúdio e ajudou Tatá a perder o medo e a conduzir a jiboia. O trabalho foi tão bom, que a atriz e a cobra acabaram apresentando o maior entrosamento.

Canal I Sabrina Petraglia vai viver conto de fadas em "Haja Coração"

Por: Flávio Ricco
Colaboração: José Carlos Nery

"Haja Coração", novela de Daniel Ortiz que estreia terça-feira em substituição a "Totalmente Demais" na Globo, terá várias referências a sucessos do cinema e contos infantis, mas sempre com uma pegada diferente. Só como exemplo, quando houve a decisão de aproveitar a personagem Shirley Manca de "Torre de Babel", que agora será interpretada por Sabrina Petraglia, Ortiz buscou inspiração também na Cinderela para a construção do papel. Shirley, após insistir muito em Adônis (José Loreto), um malandro que não dá bola para ela, vai acabar se perdendo durante um forte temporal em São Paulo. Por causa desse aguaceiro, sua bota ortopédica ficará presa em um paralelepípedo e, para fugir dali, ela será obrigada a deixar o calçado para trás, que será encontrado pelo "príncipe" Felipe (Marcos Pitombo), namorado de Jéssica (Karen Junqueira). E é claro que em algum momento os dois irão se envolver. Em "Haja Coração", Petraglia fará a irmã de Mariana Ximenes, a Tancinha da vez. No processo para aprender a mancar, a atriz revelou que sentiu na pele a discriminação que as pessoas com deficiência sofrem no dia a dia.



Shirley por Sabrina

Em mensagem à coluna, Sabrina Petraglia diz que está compondo uma Shirley "leve, doce, cheia de vida, apaixonada, que quer se aventurar" e que ela não tem nada de coitadinha. "Tem uma deficiência física, mas não se acha menos que ninguém. É uma garota normal. O problema não está nela, está no julgamento dos outros", explica a atriz sobre o perfil da personagem.

bate-rebate

- Recém-chegada de Cannes, a diretora Débora Reis Totton retoma o trabalho de promoção do filme "Brasil Meu Amor", já apresentado em Los Angeles...
- ...A cineasta também se prepara para um novo longa, "Feliz Ano Novo, Copacabana", que terá Silmara Volpi como protagonista.
- A atual edição do "Profissão Repórter" na Globo irá até o dia 23 de novembro.
- Band ainda busca um espaço em São Paulo para gravar o reality musical "X-Factor"...
- ...Já se sabe também que Simon Cowell, jurado e criador do programa, tem acompanhado os preparativos da edição brasileira...
- ...Mas já está inteiramente descartada uma visita dele ao Brasil para acompanhar a estreia. Não vai rolar.
- Atriz e cantora, Bia Jordão, atualmente em "Cúmplices de um resgate", vai aparecer na trilha sonora de "Carinha de Anjo".
- Os textos da segunda temporada da "Escolinha do Professor Raimundo" estão praticamente fechados...
- ...E a ideia é repetir quase todo o elenco da primeira edição.
- A assessoria da Globo reforça a informação: o "Esquenta", da Regina Casé, voltará ao ar no segundo semestre, após a exibição da primeira temporada do novo programa de Márcio Garcia.

c'est fini

"Corre e Costura", programa do Fox Life com o estilista Alexandre Herchovitch, fechou sua primeira temporada com ótimos resultados, obtendo audiência 71% superior à média do prime-time do canal. Foram 8 episódios, exibidos de 28 de março a 16 de maio, das 20h às 20h30, todas as segundas. Os episódios alcançaram mais de 412 mil pessoas. Então é isso. Tchau!



Beije mais. Ame mais. Viva mais.

A DIFICULDADE DE EREÇÃO
E A EJACULAÇÃO PRECOCE
TÊM TRATAMENTO MÉDICO.

NÃO ESPERE MAIS.
Agende uma consulta.
0800 205 3107

BOSTON
MEDICAL GROUP
Responsável Técnico:
Dr. Reginaldo Seletti - CRM: 8869

Resumo de Novelas

MALHAÇÃO (Globo, 17h50)

SEGUNDA

Ana despista Miguel. Samurái volta de viagem apenas com Rodriguinho e Nanda desconfia da ausência de Ciça. Tainá presenteia Luan com um anel de compromisso. Ana questiona Samurái sobre o paradeiro de Ciça.

TERÇA

Rodrigo confessa para Flávia que é apaixonado por Luciana. Tito aconselha Ana a dar uma chance para Samurái por causa de Rodriguinho. Jéssica ajuda Filipe a conseguir emprego na lanchonete. Ana enfrenta Samurái na delegacia.

QUARTA

Ana acusa Samurái diante do delegado. Samurái decide impedir que Ana e sua família se aproximem de Rodriguinho. Nanda incentiva Filipe em seu

trabalho. Piedad seduz Uodson. Samurái anuncia o resultado do exame de DNA de Rodriguinho.

QUINTA

Piedad ajuda Uodson a se esconder de Alina. Ana desconfia do resultado do exame de DNA. Beto pensa em pedir ajuda a Pedro para que Samurái deixe Livia e a família visitarem Rodriguinho. Os homens que perseguiram Pedro cobram a dívida de Samurái.

SEXTA

Samurái enfrenta os homens. Samurái ameaça Pedro, que decide continuar trabalhando para o rapaz. Tito ajuda Ana a encontrar Rodriguinho e Samurái vê. Beto confronta Pedro. Samurái acusa Ana de ter um relacionamento com Tito.

ÊTA MUNDO BOM! (18H20)

SEGUNDA

Sandra e Ernesto armam um plano para afastar Filomena da cidade. Clarice confirma para Maria e Pancrácio que o filho que Filomena espera é de Candinho. Romeu planeja a vingança contra Paulina, revelando seu segredo para Josias. Influenciada por Paulina, Filomena aceita o dinheiro de Sandra para dar à luz seu bebê na fazenda.

TERÇA

Filomena cria um plano para que ninguém desconfie de seu paradeiro. Pancrácio, Maria e Clarice planejam revelar a verdade sobre o filho de Filomena para Candinho antes de seu casamento. Pandolfo revela a Cunegundes que desconfia da existência de petróleo em suas terras. Ernesto e Tigre combinam o plano contra Candinho.

QUARTA

Josias confronta Paulina ao vê-la cantando no dancing. Chega o dia do casamento de Candinho e Sandra. Filomena se despede de Candinho e parte para a fazenda com Romeu. Clarice, Pancrácio e o advogado Dantas garantem a Candinho que ele é o pai do filho de Filomena. Candinho desiste de se casar com Sandra.

QUINTA

Sandra se revolta contra Candinho. Candinho deixa a igreja com Pancrácio sem que Ernesto e Tigre percebam. Sandra

garante a Celso que ainda ficará com a fortuna de Anastácia. Pancrácio e Candinho contam a Anastácia que ela terá um neto. Camélia anuncia a Candinho que Filomena deixou a pensão.

SEXTA

Candinho procura Clarice. Maria e Sandra se enfrentam e trocam ofensas. Romeu e Filomena chegam à fazenda. Quinzinho confronta Cunegundes para defender Filomena. Romeu anuncia que comprará a fazenda. Josias revela que Sarita é sua neta. Sandra afirma a Ernesto que tem novos planos para roubar a fortuna de Anastácia.

SÁBADO

Capítulo não fornecido pela emissora

SEGUNDA

A emissora não enviou a resenha do último capítulo

Haja Coração (19h30)

OBS: até o fechamento desta edição, a emissora não havia liberado as resenhas dos capítulos da semana

Velho Chico (21h20)

SEGUNDA

Afrânio discute com Iolanda. Tereza e Miguel falam com ex-cooperados e produtores. Luzia gosta de saber que Santo desprezou Tereza. Os ex-cooperados e produtores desconfiam de Tereza e Miguel. Afrânio encontra Santo no bar de Chico Criatura e os dois se enfrentam. Martim volta para a fazenda.

TERÇA

Todos cumprimentam Martim com emoção. Martim conforta Encarnação. Iolanda teme a reação de Afrânio ao encontrar Martim. Santo manda Lucas tirar cópias de todos os contratos dos associados. Carlos Eduardo fica irritado ao ver que Martim voltou para casa. Iolanda admira Tereza, Miguel e Martim juntos no Rio São Francisco.

QUARTA

Afrânio descobre que Santo foi buscar a

safra de frutas na fazenda de Ednilson e fica furioso. Martim e Iolanda se divertem no Rio São Francisco. Afrânio faz ameaças a Santo. Santo se vangloria de sua vitória contra Afrânio. Martim pede para Iolanda cantar para ele no teatro da fazenda. Afrânio e Martim se encontram.

QUINTA

Afrânio ameaça Martim e Iolanda enfrenta o marido. Encarnação implora que Afrânio não cumpra a promessa que fez contra o filho. Miguel e Tereza procuram Martim pela fazenda. Cicero avisa que Martim foi embora. Martim quase atropela Caruê na estrada.

SEXTA

Beatriz impede o acidente. Encarnação e Tereza rezam pelo retorno de Martim. Beatriz e Martim discutem e vão para a delegacia. Afrânio diz que ajudará os ex-cooperados e Tereza se surpreende. Olívia fica nervosa ao ver Miguel no bar de Chico Criatura. Queiroz pede para Chico Criatura contar sobre a briga que Martim teve com Afrânio.

SÁBADO

Capítulo não fornecido pela emissora

*OS RESUMOS DOS CAPÍTULOS ESTÃO SUJEITOS A MUDANÇAS EM FUNÇÃO DA EDIÇÃO DA NOVELA.

SOLUÇÃO ANTERIOR

A	D	S									
J	L	G	A	M	E	N	T	O			
A	A	T	A	R	S	E	A	N			
C	A	I	R	E	S	T	L	H			
F	E	R	M	E	N	T	A	Ç	A	O	
U	N	A	L	R	A	C	O	P			
T	U	B	A	D	A	M	R				
E	T	E	R	N	I	D	A	D	E		
O	R	I	S	O	L	A	M				
A	R	E	T	T	I	O					
P	R	O	S	T	A	T	A	N			
R	U	P	A	L	E	A	I				
P	E	S	C	A	M	O	M	E	N	T	O
A	I	T	I	R	A	L	I				
R	A	P	O	S	A	F	A	R	O		

PALAVRAS CRUZADAS DIRETAS

www.coquetel.com.br

© Revistas COQUETEL

Que é digno de honra por atos notáveis	Drama-turgo de "Vestido de Noiva"	Perna, em inglês	Ilha do (?), atração turística do Paraná	Trajetória de um satélite artificial ao redor da Terra
		País africano	(?) Abravanel, autora de novelas (TV)	Estou (pop.)
Sociedade Anônima (sigla)	Musa da Tropicália		Multidão (pop.)	
	Atividade estética		Benefício social	
Legado dos romanos ao Teatro		Acessório comum ao golfe e à sinuca	Peça do traje do executivo	São o objeto de culto do podôlatra
				3.1416 (Mat.)
				Ano, em francês
			Carlos de (?), poeta e jornalista	
			(?) bacteriana: causa a gengivite	
Pessoa pouco inteligente (fam. fig.)				
	Aquele que falta a seus deveres	Elevado		Forma de remédios contra o tabagismo
Quantia oferecida por informações sobre criminosos		Destino do gado de corte		Vitamina antigripal
Barco que limpa rios				Ponto, em inglês
				Juntei; acrescentei
			Giulia (?), atriz Grito	
			Utensílio do preparo do café	
Sufixo de "metila" (Quim.)			(?) Welles, cineasta	Et cetera (abrev.)
Animal de sete vidas (Folcl.)				
O caráter da quemadura de primeiro grau		Adoçante natural sem calorias		
Isso, em espanhol		Tecido de tendas, grosso e resistente		A "rima" acústica
				Remo, em inglês

BANCO 2/an, 3/dot — eso — leg — mel — oar, 4/laet, 5/orson, 10/benemérito.

horóscopo

ÁRIES

Dia que estimula a determinação em realizar objetivos e concretizar projetos. Belo momento para expandir os seus horizontes mentais, de contato e de relacionamento.

TOURO

Favorecimento financeiro, para negócios e para resolução de questões importantes. Impeto realizador. Percepção da força do desejo taurino, da capacidade de materializar.

GÊMEOS

Vênus e Júpiter conjuntos em seu signo, indicio altamente positivo aos geminianos. Benefícios no que envolvem relacionamentos, afetividade, viagens e conhecimentos.

CÂNCER

Perceba os ensinamentos espirituais contidos em seus relacionamentos, canceriano. Conscientize-se das velhas atitudes emocionais das quais você precisa se desprender.

LEÃO

Ampliação no círculo social. Relacionamento com amigos e grupos estimulado, leonino. Poder de realização ativado, no que seja valioso a você e também a outras pessoas.

VIRGEM

Favorecimento em projetos de trabalho e na diversificação de interesses, virginiano. Uma bela conjunção astrológica entre Vênus e Júpiter ocorre no setor de carreira.

LIBRA

Benefícios envolvendo viagens, cursos, concursos e questões de justiça, libriano. Confiança nos seus ideais, conhecimentos e crenças. Expansão de horizontes.

ESCORPIÃO

Um dia favorável em questões emocionais e financeiras. Ganhos importantes. Energia realizadora. Capacidade de superar adversidades. Renovação, transformação.

SAGITÁRIO

Os relacionamentos sagitarianos estão em uma fase expansiva, positiva. O dia beneficia o contato com diferentes pessoas, especialmente em contextos acadêmicos ou de viagens.

CAPRICÓRNIO

Momento empreendedor, realizador, produtivo e criativo aos capricornianos. Dia que pode favorecer contatos e atividades vinculados ao trabalho. Aprimoramento emocional.

AQUÁRIO

Amor, questões que envolvem filhos e criatividade em momento benéfico, aquariano. Favorecimento ao diálogo e a uma atitude mais jovial e expansiva em termos amorosos.

PEIXES

Momento interessante para as questões domésticas, que envolvem imóveis e família. Boas conversações e negociações. Percepção de que você está ampliando seus horizontes emocionais.

SALMO DO DIA

Quando o julgarem, saia conderado, e sem efeito o seu recurso. Sejam abreviados os seus dias, tome outro o seu encargo. Fiquem órfãos os seus filhos, e viúva a sua esposa. (Salmo 108; vers. 7 a 9)



PROGRAMAÇÃO DOS CINEMAS

Arcoplex Cascavel JL Shopping

SALA 1
Alice através do espelho, 2D Dub
Sexta, Sábado, Domingo, Segunda, Terça, Quarta e Quinta às 14h20, 16h40 e 19h

SALA 2
Alice através do espelho, 3D Dub
Sexta, Sábado, Domingo, Segunda, Terça, Quarta e Quinta às 14h e 19h

X-men: Apocalipse, 3D Leg
Sexta, Sábado, Domingo, Segunda, Terça, Quarta e Quinta às 21h20

X-men: Apocalipse, 3D Dub
Sexta, Sábado, Domingo, Segunda, Terça, Quarta e Quinta às 16h10

SALA 3
X-men: Apocalipse, 2D Dub
Sexta, Sábado, Domingo, Segunda, Terça, Quarta e Quinta às 13h30 16h10 e 18h50

X-men: Apocalipse, 2D Leg
Sexta, Sábado, Domingo, Segunda, Terça, Quarta e Quinta às 21:30

SALA 4
Angry Birds O Filme - 2D - Dub
Sexta, Sábado, Domingo, Segunda, Terça, Quarta e Quinta às 14h40 e 16h30

Capitão América Guerra Civil - 2D - Leg
Sexta, Sábado, Domingo, Segunda, Terça, Quarta e Quinta às 21h20

Capitão América Guerra Civil - 2D - Dub
Sexta, Sábado, Domingo, Segunda, Terça, Quarta e Quinta às 18h30

Maiores informações no site: <http://arcoplex.com.br/>

Pérola do dia

"A alegria está na luta, na tentativa, no sofrimento envolvido e não na vitória propriamente dita".
Mahatma Gandhi

Rose Bracht

social@oparana.com.br

Infame

Nunca entendi qual é a de ex que fica querendo manter contato. Tá querendo o quê, uma carta de recomendação?



Efeméride

Maior entidade de micro e pequenas empresas do País, a Amic Oeste Paraná completou 32 anos de fundação. E a data não passará em brancas nuvens A Associação promove neste domingo um almoço à base de costelão, confraternização que reunirá os empresários, colaboradores, familiares e amigos no Seminário São José. No programa figuram ainda a celebração de culto ecumênico, apresentações musicais, show do humorista Juca Bala e sorteio de um carro e de uma moto novinhos em folha, além de dois televisores.

Mas bab tchê!

Conhecido por fazer um resgate e explorar a riqueza e a diversidade sonora da música regional, transformando-a em versões contemporâneas com o viés do rock, o grupo gaúcho Rock de Galpão tem shows agendados na região em junho. Atração do Circuito Cultural Sesi, a banda vai se apresentar em Toledo (dia 15), Marechal Cândido Rondon (16), Medianeira (17) e Cascavel (18). Vale ressaltar que os shows têm entrada gratuita.



Marta Uyeda e Edicléia Liotto marcando presença no Chá de Maio produzido pela Associação Médica de Cascavel

Mamma mia!

Um festival de massas que vai agradar a todos os paladares movimentará os cascavelenses bons de garfo na próxima sexta-feira. Trata-se da 1ª Noite do Voluntário, que terá como atração um jantar para arrecadar fundos para o Centro de Voluntários Cascavel e o Templo Caminho Espiritual da Luz, reunindo no cardápio espagete à carbonara, alho e óleo, ao sugo, aos quatro queijos e com tomate seco, além de lasanha, rondelli e cochiglione.

Os convites estão à venda e mais informações disponíveis pelo telefone (45) 8829-8189.

Bonita e elegante, a jovem empresária cascavelense Francielli Scharnovski Gonçalves posou para a objetiva de Vinicius Bracht

PLASTIVEL
Indústria de Plásticos Cascavel Ltda
Sacos, Sacolas, Filmes Técnicos,
Embalagens Plásticas Personalizadas.
Fone/Fax:
45.3038-4358 / 3035-4360
9969 4414
www.plastivel.com.br
BR 277 KM 596
Cascavel - Paraná

RICTV RECORD
A TV que Cascavel vê



Curtindo os agitos da noite cascavelense, Willian Diorge Rigo e Bruna Zuanazzi, na lente de Eduardo Correia

Aniversariantes

◆ **Domingo:** Rubens Tavares, Carlos João Grolli, Sueli Kostycs Silva, Matheus Lazaretti, Marcos Antonio de Oliveira, Ademir Jorge Schvan, Marceli Matsumura, Leandro Mathias, Gunnar Georgi, Adriano Carlos Sartor, Daniele Mendes Figueiredo, Rubens Tavares, Monalisa Michel, Arthur Oliveira Marques, Fabiana Monteiro da Costa, Francisco Rodrigues Vieira, Natália Gaspar, Manoel Batista de Oliveira, Adriane Machado Pereira, Claudete Vasconcelos, Alceu Martins, Ana Barboza.

◆ **Segunda-feira:** Cinyhia Zacarias Preisner, Ione Piazza Hilgert, Liana Bertolucci, Claudio Luiz Noro, Edicélia Zornita, Eliberto Stein, Virleide Gasparello, Nilson Renato Cuty Fontoura, Ceusa Terres de Lirio Matte, Humberto Cabral, Elisabete de Melo Leal Luiz, Dalson Moreira, Francisco Nunes de Carvalho, Gabriela Lopes, Osmar Ribeiro Müller, Luiz Francisco Moraes Filho, Ana Cláudia Galvão de Lima, Feliciano Alencar Menezes.



Prestigiando festividade que movimentou o Tuiuti Esporte Clube, Liana e Alci Rotta Júnior



Belas amigas em evento social: Aline Gobi, Lillyan Vercino, Nina Cortes e Luíza Mees

Ciranda social

Festejando a estreia dos 15 anos de Mônica, Rubens e Solange Matias receberam a turma amiga da filha ontem para um coquetel.

Para rever amigos, passeiam em Cascavel Eugênio e Luiza de castro Freitas, que há dois anos residem em Porto Velho, RO.

Recebendo amigos ao sabor de um jantar, Eduardo e Fátima Gonzaga Dias comemoraram ontem o aniversário dela.

O jovem casal Maristela e Diego Cavalcanti de Alencar encomendou para dezembro a primeira visita da cegonha.

Em destaque

Terá como cenário o Café Blumenau, nesta segunda-feira, a apresentação da nova agência de comunicação de Cascavel, que surge da integração da DOPPS + LUCOM. Publicitários, clientes e convidados especiais serão recepcionados ao sabor de um café da manhã.

Show

Amantes do rock brasileiro, de todas as idades, farão ferver o Tuiuti Esporte Clube na temporada por conta do show da banda Capital Inicial. Há mais de trinta anos na estrada, o grupo vem cantar em Cascavel no dia 17 de junho.

CLIMATIZADORES



TOP 160



TOP 400



TOP 60



Linha Industrial, Comercial e Residencial. Consulte nossa fábrica.

- CONFORTO TÉRMICO
- BAIXO CONSUMO DE ENERGIA
- MELHORA A UMIDADE DO AR
- MELHOR CUSTO X BENEFÍCIO

Telefone | Fax: (45) 3219-6899
 topclima@topclima.com.br
 topclima.com.br

Rodovia BR 277 - Km 589, 15255 | Cascavel - PR



PABX Digistar liga você à novas oportunidades!



SOLUÇÕES QUE GERAM ECONOMIA

- PABX com até 482 portas;
- Tecnologia Digital e IP;
- Roteador Básico ou Avançado;
- Módulo GSM integrado;
- Consulta Portabilidade;
- Gerenciamento e Diagnóstico Remoto;
- Software de Gestão: Virtual Key System e muito mais.



Flextel Soluções.
 Rua Cassiano Jorge Fernandes 1068
 Parque São Paulo - Cascavel- PR
 Fone (45) 3225-1033



Itaipu
Água Mineral

DISK ÁGUA
(45) 3226 0544

Confiança se vê nos olhos.



DUAS LOJAS EM CASCAVEL:
Rio Grande do Sul, 928
Av. Brasil, 5851

óptica **curitiba**

www.otiacuritiba.com.br



BEUX
facebook.com/beuximports
Paraguay

Beux Import Export
Importações de máquinas,
carros e equipamentos

Fone (061) 575-189
e-mail: beuximports@hotmail.com
Ciudad del Este - Paraguay

KART OUTDOOR

Reserva de horário
9993-5411

Na Pole Position no kartódromo de Cascavel
Em frente ao Lago

JGS

Construções, Comércio e Serviços LTDA

Apoia o
Kart Clube de Cascavel

INSPÊVEL

Inspeção Veicular de Cascavel

Fone: (45) 3326-9303

Av: Tancredo Neves, 2608
Cascavel - PR



ACDelco
FREEDOM

Massa agita o mercado

Nos bastidores do GP de Mônaco de Fórmula 1, que será disputado hoje, os assuntos mais comentados são a briga interna da Mercedes entre Hamilton e Rosberg e o mercado de pilotos, que pegou fogo depois da notícia de que o brasileiro Felipe Massa está em negociações com a Renault. A sua vaga na Williams estaria sendo disputada por Jenson Button e Daniil Kvyat.

2º DESAFIO DE ARRANCADA DE CASCAVEL

29/5
A partir das 9h

Autódromo Zilmar Beux Cascavel - PR

Ingresso: R\$ 15

Dois brasileiros disputam hoje a edição centenária das 500 Milhas

Hoje é um dia histórico para o automobilismo mundial, com a disputa da 100ª edição das 500 Milhas de Indianápolis. A largada será às 13h (horário de Brasília) e haverá transmissão ao vivo pela Rede Bandeirantes.

A primeira edição foi disputada em 1911 e teve a vitória do norte-americano Ray Harroun, que largou em 28º com um carro da Nordyke. No ano passado a vitória foi do colombiano Juan Pablo Montoya, que largou em 15º com um carro da Penske.

A prova só não foi disputada de 1942 a 1945 em decorrência da 2ª Guerra Mundial. Os Estados Unidos é o país com maior número de vitórias: 70. O Brasil é o segundo com 7, seguido de Inglaterra (4), Escócia (4), França (3), Itália (2), Países Baixos (2), Colômbia (2), Suécia (1), Canadá (1) e Zelândia (1).

Dois brasileiros estarão na pista na luta pela oitava vitória do País na prova. Hélio Castroneves busca o tetrá, uma vez que venceu em 2001, 2002 e 2009. Ele corre pela Penske e vai largar em nono. O outro brasileiro é Tony Kanaan, que vai sair em 18º com um dos carros da Ganassi. Tony venceu em 2013, quando corria pela KV



Depois de garantir a 9ª posição no grid, Helio Castroneves trabalhou nos acertos do Penske para a corrida



Tony Kanaan venceu em 2013 em uma chegada das mais emocionantes da história das 500 Milhas

Vitórias brasileiras

Ano	Piloto	Equipe	Posição de largada
1989	Emerson Fittipaldi	Patrick	3º
1993	Emerson Fittipaldi	Penske	9º
2001	Helio Castroneves	Penske	2º
2002	Helio Castroneves	Penske	13º
2003	Gil de Ferran	Penske	10º
2009	Helio Castroneves	Penske	Pole position
2013	Tony Kanaan	KV Racing/Dallara	12º

➔ Na frente

Mesmo tendo sido desclassificado na 3ª etapa, disputada no último dia 15, Edoli Caus Júnior permanece na liderança da categoria Marcas A no Campeonato Metropolitano de Marcas de Cascavel. Ele tem 84 pontos, contra 77 de Paulo Bento.

➔ Thiago Klein

Com a desclassificação de Edoli Caus e André Bragantini na 3ª etapa do Metropolitano de Marcas de Cascavel, Thiago Klein, que marcou poucos pontos nas duas primeiras etapas, entrou de vez na briga pelo bicampeonato da categoria Marcas A. Ele já é o terceiro colocado com 71,5 pontos, contra 84 do líder Caus.

➔ Natan

Natan Sperafico teve o seu Ford Ka destruído no acidente que sofreu na entrada da reta na 3ª etapa do Metropolitano de Marcas de Cascavel, após sofrer um toque de Thiago Klein, e por isso não irá disputar as duas próximas etapas. Ele informa que a equipe do preparador Eduardo Ferrari vai se desdobrar para fazer um carro novo para que possa voltar na última etapa, no dia 4 de setembro, nem que seja só para fazer os últimos testes com vistas à 30ª edição da Cascavel de Ouro, no dia 23 de outubro, quando lutará pelo bicampeonato.

Desafio é atração deste domingo em Cascavel

Panorâmica
Imaginologia Odontológica

Serviços de Radiologia
Tomografia Computadorizada
Documentação Odontológica

Rua Antonina nº 1971 - Cascavel PR
45 3224 5662
www.panoramica-raiosx.com.br

Os amantes da velocidade têm como opção para este domingo o 2º Desafio de Arrancada de Cascavel. A programação será aberta às 9h e a expectativa aponta para a participação de 100 competidores nos carros e 50 nas motos. Promoção e organização são do Automóvel Clube de Cascavel, com supervisão da FPrA (Federação Paranaense de Automobilismo).



No Desafio, os competidores podem participar com carros de uso normal de rua

ATLAS
ferro velho

Comércio de sucatas, eixos, tubos, chapas, cantoneiras, nylon, bronze, etc.

BR 277 - KM 591
F: (45) 3224 - 3255

CASA WIRELESS

DISTRIBUIDOR AUTORIZADO

AMERICA · AMERICA BOX
Shopping Vendôme, 5º Piso
www.casawireless.com.py

Damian Auto Center
A primeira loja de pneus de Cascavel

- ALINHAMENTO
- BALANCEAMENTO (NO LOCAL)

Revendedor autorizado Trava Carneiro
Av. Brasil, 4518 - Fone (45) 3223-6363
Cascavel - PR

eurotec
Distribuidora

Distribuidora de peças e equipamentos para postos de combustíveis

Av. Tancredo Neves, 1.813
Fone (45) 3225-0633

Cleveland na final da NBA

A ala LeBron James viu seu desejo do início da temporada ser cumprido na noite de sexta-feira depois que sua equipe, o Cleveland Cavaliers, garantiu classificação para as finais da NBA pela terceira vez na história - a segunda consecutiva -, após eliminar o Toronto Raptors por 4 a 2 na série de melhor de sete e garantir o título da Conferência Leste. Na Conferência Oeste, o título está entre o atual campeão Golden State Warriors e o Oklahoma City Thunder, que ontem fizeram o sexto jogo da melhor de sete.

Lionel Messi lesionado

A Associação de Futebol Argentino informou que o Lionel Messi sofreu "importante contusão óssea e de tecidos moles da caixa torácica esquerda (últimas três costelas) e na zona paravertebral lombar". O camisa 10 se chocou com Morazán no amistoso de sexta contra a seleção de Honduras. Messi passou por exames que não apontaram fratura e já iniciou tratamento de recuperação. Sua participação na Copa América Centenário é incerta.

Canoagem

Jovem promessa vira realidade

Cascavel - Atleta tratado como futuro do esporte enquanto os veteranos da modalidade já levavam o nome de Cascavel mundo afora, o jovem Vitor Hugo Navarro Voigt já é uma realidade para a canoagem brasileira. Com apenas 16 anos de idade, ele acaba de retornar dos Estados Unidos com a medalha de prata do Campeonato Pan-Americano na categoria Junior.

O segundo lugar na disputa do K4-1000m, prova olímpica, e ainda o quarto lugar no K2-1000m, na cidade de Gainesville (EUA), marcaram seu desempenho Pan-Americano logo em seu primeiro ano de oficial na categoria. Oficial porque ele, com 1,96m de altura, já competia na Ju-

nior mesmo quando ainda pertencia à categoria Cadete (15 e 16 anos). Tanto que desde o fim de 2014, com 15 anos de idade, faz parte da equipe de juniores da seleção brasileira permanente de canoagem velocidade, que tem sede em Curitiba.

Como atleta do Brasil, conquistou seis medalhas em Sul-Americanos (Uruguai 2014 e Equador 2015) e terminou na 21ª posição no Mundial de Juniores 2015, em Portugal, mesmo sendo cadete. Em Campeonatos Brasileiros, o atual campeão nacional do K1-1000m Cadete participa desde 2011 como atleta do Clube de Regatas Cascavel e só não medalhou em uma edição.



Vitor Hugo voltou dos EUA com uma medalha em seu primeiro Pan-Americano

PRÓXIMO DESAFIO

Já experiente, apesar da pouca idade, Vitor voltou dos Estados Unidos ainda mais motivado a treinar, apesar de já ter um dia pensado em desistir por conta da distância da família. "Foi uma experiência diferente em Gainesville. A competição era qualificatória olímpica para a categoria Sênior e eu vivi essa expectativa pela vaga com meus companheiros de equipe. Foi emocionante. Eu comemorei a classificação do K2-200m aos Jogos e sofri com os companheiros que não conseguiram vagas. Isso me deu mais vontade de treinar, de querer estar lá, de querer competir", diz o jovem, cujo próximo desafio será no Controle Nacional, que será realizado no dia 11 de junho e no qual terá de conseguir um bom resultado para colocar seu nome entre os que representarão o Brasil no Campeonato Mundial Junior e Sub-23, marcado para o fim de julho em Minsk, na Bielorrússia.

Coritiba visita Grêmio em rodada de clássicos

Curitiba - Aberta ontem com o duelo regional entre Cruzeiro e América-MG, além de Atlético-PR x Figueirense e

Chapecoense x Santa Cruz, a quarta rodada do Brasileirão será encerrada hoje com outros sete jogos. Destaque para o

desafio do Coritiba frente ao vice-líder Grêmio, às 18h30, e dos clássicos São Paulo x Palmeiras e Fluminense x Botafogo, ambos às 16h.

Antes, porém, as duas maiores torcidas do País acordarão mais cedo para acompanhar Ponte Preta x Flamengo e Sport x Corinthians, marcados para as 11h. O Flamengo será comandado interinamente pelo técnico dos juniores Zé Ricardo após a saída de Muricy Ramalho e o Timão terá a mesma formação que derrotou a Ponte Preta na rodada passada.

No clássico paulista, o São Paulo volta a contar com Bruno, Lugano e Paulo Henrique Ganso, poupados no meio de semana. Já Calleri-

deve seguir fora. No Palmeiras, Matheus Sales, Cleiton Xavier e Egídio são dúvidas.

Para o clássico carioca, o Fluminense mudará em relação ao time que perdeu para o Palmeiras: Giovanni e Richarlison entrarão nas vagas de Wellington Silva e Osvaldo, respectivamente. No Botafogo, Rodrigo Lindoso é ausência certa.

Já para o jogo que fechará rodada, as dúvidas no Grêmio são Fred, Henrique Almeida e Marcelo Oliveira, substituídos por lesão no meio de semana contra o Atlético-MG. Já o Coritiba seguirá sem Amaral, em recuperação de lesão, e não terá também Vinícius, com dores nas costas, e Dudu, em negociação com o Fluminense.

SANTOS X INTER

O Santos terá pela frente o Internacional neste domingo, às 18h30, na Vila Belmiro. O técnico Dorival Júnior deverá ter Lucas Veríssimo na vaga de Gustavo Henrique, suspenso, e Rafael Longuine mantido no meio-campo. O ataque seguirá sendo formado por Paulinho e Joel. No Colorado, o técnico Argel Fucks ainda não definiu a escalação. Marquinhos, Anderson, Rodrigo Dourado, Valdívia e Raphinha seguem vetados pelo departamento médico.

panorama esportivo

Ciclismo

Tradicional nas provas de rua de ciclismo, Maringá sedia mais uma competição neste domingo. Válida pelo ranking da Confederação Brasileira de Ciclismo, a 16ª Copa Cidade Canção reunirá os principais ciclistas do País a partir das 7h, no Bosque dos Pioneiros. O circuito terá 3.400 metros.

Conscientização

O dia de hoje também será de evento para os ciclistas de Cascavel e Campo Mourão, além de outras cidades, que promoverão um ato para estabelecer uma relação de respeito entre os adeptos da modalidade e os motoristas no trânsito. Em Cascavel, onde no fim de semana passado ciclistas foram atropelados na Avenida Brasil, a mobilização sairá da Praça Itália, percorrerá a Avenida Brasil até a Rua Carlos Gomes, passará pela Rua da Lapa e terminará no Lago Municipal. Em Campo Mourão, o ato será concentrado na Praça da Catedral.

Vôlei

Dois dias depois de ter aberto a série de dois amistosos contra a seleção da República Dominicana, a seleção de vôlei feminino do Brasil volta ao Ginásio Max Rosenmann, em São José dos Pinhais, neste domingo, para encerrar a série. O duelo está marcado para as 10h30 e terá transmissão ao vivo pelo canal SporTV. Com uma entorse no joelho esquerdo, a bicampeã olímpica Jaqueline desfalcará novamente a seleção brasileira.

Futsal

O futsal no Paraná será movimentado neste domingo com o duelo isolado entre Foz Cataratas e ACF, às 17h, no Ginásio Costa Cavalcanti, em Foz do Iguaçu. Válida pela 11ª rodada, a partida foi marcada para hoje porque ontem o local recebeu os jogos finais do Sul-Americano de Futsal Sub-17. Marechal x Dois Vizinhos fechará a rodada amanhã, às 20h10.

Futebol

No futebol, Prudentópolis e Cianorte, já garantidos na elite em 2017, iniciam hoje a decisão da Segundona, às 15h30, no Estádio Newton Agibert, em Prudentópolis. O time da casa liderou a competição até a última rodada da primeira fase, quando perdeu para o Cascavel CR e foi ultrapassado pelo Leão do Vale, que conta no elenco com os cascavelenses Patrick Belletti (auxiliar técnico) e Irineu (atacante) e decidirá o título em casa no próximo domingo.

SUDOESTE TRANSPORTES

ATENDIMENTO NO PARANÁ, LITORAL CATARINENSE E GRANDE SÃO PAULO

Cargas	Passagens
Rua Lions Club, 108 Bairro Maria Luiza - Cascavel - PR 45. 3322-0186 / 3322-0187	Av. Assunção, 1757 Bairro Alto Alegre - Cascavel - PR 45. 3226-5189

sudoestetransportes.com.br

Amistoso

Desfalcado, Brasil faz último teste antes da Copa América

Rio de Janeiro - Com o técnico Dunga pressionado e sem poder contar com três

jogadores que são os pilares de seu esquema ofensivo, o Brasil enfrenta o Panamá neste domingo em seu último teste antes da Copa América Centenário, na qual estreará no dia 4 de junho contra o Equador. Hoje, o desafio é no Dick's Sporting Goods Park, em Denver (EUA), às 22h30 (de Brasília).

O técnico Dunga procura encarar a pressão com naturalidade, mas sabe que um mau desempenho na Copa América, nos Estados Unidos, poderá abreviar esta sua segunda passagem pela seleção. E problemas não lhe faltam, pois não terá Ricardo Oliveira, Douglas Costa (cortados por contusão) e

Neymar (não convocado).

Como se isso não bastasse, Daniel Alves não está em suas melhores condições e deverá ser poupado hoje, o que faz a equipe perder ainda mais poder ofensivo. Outros desfalcados contra o Panamá são o volante Casemiro e o lateral-esquerdo Filipe Luís, que ontem disputaram a final da Liga dos Campeões.

Assim, Dunga deverá priorizar o amistoso para fazer testes no ataque, pois é nesse setor que as mudanças precisarão dar certo para a Copa América. A tendência é que Jonas seja a referência. Já as opções para substituí-lo são William, Lucas Lima, Philippe Coutinho,

Gabigol e Renato Augusto, além de Hulk - Rafinha Alcântara deverá ser poupado.

Com tantas alternativas, um "cão de guarda" do meio de campo pode ser sacrificado, pelo menos hoje. Nos treinos da semana, Dunga indicou apenas nove peças no

time: Alisson, Fabinho, Gil, Miranda, Douglas Santos, Elias, Renato Augusto, Philippe Coutinho e Jonas. Para completar o time titular ele pode colocar mais um volante (Luiz Gustavo) ou apostar em mais dois meias talentosos, como Lucas Lima e Willian.

PLACAR DE ONTEM

LIGA DOS CAMPEÕES		
Real Madrid 1 (5) x 1 (4) Atlético de Madrid		
BRASILEIRÃO		
Cruzeiro	1 x 1	América-MG
Atlético-PR	x	Figueirense
SÉRIE B		
Atlético-GO	2 x 1	Vila Nova
Joinville	1 x 1	Londrina
Avai	4 x 2	Ceará
Vasco	4 x 3	Bahia

JOGAM HOJE

BRASILEIRÃO		
11h	Ponte Preta	x Flamengo
11h	Sport	x Corinthians
16h	Vitória	x Atlético-MG
16h	Fluminense	x Botafogo
16h	São Paulo	x Palmeiras
18h30	Santos	x Internacional
18h30	Grêmio	x Coritiba
SÉRIE C		
11h	Mogi Mirim	x Portuguesa
11h	Guaratinguetá	x Juventude
16h	River-PI	x América-RN
16h	Ypiranga	x Botafogo-SP
19h	Confiança	x Fortaleza
AMISTOSOS		
12h45	Alemanha	x Eslováquia
13h	Espanha	x Bósnia-Herz.
15h45	Itália	x Escócia
16h45	Portugal	x Noruega
19h	Colômbia	x Haiti
22h30	Brasil	x Panamá



O técnico Dunga tem problemas para escalar a seleção brasileira

AURUS
INDÚSTRIA DE GÔNDOLAS E INSTALAÇÕES COMERCIAIS

os melhores preços e condições!

FABRICAÇÃO PRÓPRIA!
Gondolas

Expositor Ilha

Balcão açougue

Refrigerador

Cervejeira

Rouneiro

Bebedouros

Fabricadora de Gelo

Liquidificador

Extrator

Torre de chopp

Cadeiras e Banquetas

Sistema de armazenagem Para depósito

Cilindro elétrico

Balança

Fritadeira

Forno Industrial

Assador de Carnes

Armário estufa

Cadeiras

VISA
MasterCard
até 48x até 12x

www.aurusequipamentos.com.br - Av. Brasil, 7334 - Cascavel, PR - (45)3223-0051

PREVISÃO DO TEMPO

CASCVEL

Domingo 29/05/2016
Parcialmente nublado com chuvas e trovoadas pela manhã

Segunda 30/05/2016
Pancadas de chuva isoladas a partir da tarde

Terça 31/05/2016
Parcialmente nublado com chuvas e trovoadas

Maringá max 19 min 14
Londrina max 18 min 13
Cascavel max 16 min 12
Foz do Iguaçu max 19 min 15
Curitiba max 15 min 12
Paranaguá max 19 min 17

CRESCENTE
12/06-05h09

CHEIA
20/06-08h02

MINQUANTE
29/05-09h11

NAA
04/06-23h59

Loterias CAIXA

NOSSOS RESULTADOS SÃO INFORMATIVOS E NÃO SUBSTITUEM OS RESULTADOS OFICIAIS.

<p>FEDERAL concurso 5079</p> <p>1º prêmio 75.613 2º prêmio 16.209 3º prêmio 70.697 4º prêmio 94.070 5º prêmio 12.167</p>	<p>DUPLA SENA concurso 1497</p> <p>1º sorteio 03 04 12 30 32 42 2º sorteio 23 26 29 35 41 47</p>	<p>LOTOMANIA concurso 1661</p> <p>03 05 07 10 14 26 29 34 42 43 46 49 50 66 69 71 73 76 79 82</p>
<p>QUINA concurso 4095</p> <p>14 26 69 71 77</p>	<p>LOTOFÁCIL concurso 1367</p> <p>02 03 04 05 06 07</p>	<p>TIMEMANIA concurso 883</p> <p>26 32 51 52 60 68 69</p>
<p>MEGASENA concurso 1822</p> <p>01 22 26 43 50 53</p>	<p>18 20 23 24</p>	<p>TIME DO RIO BRANCO/ES</p>

Imobiliário

imobiliario@oparana.com.br

01 - O Paraná Domingo, 29/05/2016

PRONTO PARA MORAR

INFINITY
RESIDENCE:
ÚLTIMAS
UNIDADES
DISPONÍVEIS.



RODA GIGANTE

RUA MATO GROSSO, 1575 - CENTRO

1 SUÍTE - 2 DORMITÓRIOS - 2 VAGAS DE GARAGEM - ESPAÇO GOURMET - PLAYGROUND
QUADRA ESPORTIVA - HALL DECORADO - SALÃO DE FESTAS - CHURRASQUEIRA



Construtora JL

(45) 3321-8500
www.construtorajl.com
Av. Tancredo Neves, 951
Centro - Cascavel - PR

Imobiliária JL

(45) 3225-2528
www.imobiliariajl.com.br
Rua Osvaldo Cruz, 2850
Centro - Cascavel - PR

PLANTÃO DE VENDAS: 45 9972-7007



IMOBILIÁRIA
LOKATELL
Nosso negócio é feito de valores

CRECI 3248-J

45 3037 3137
CASCADEL • TOLEDO

RUA CARLOS DE CARVALHO, 3380 - CENTRO

WWW.LOKATELL.COM.BR



IMÓVEIS PARA VENDAS

APARTAMENTOS

R\$ 3.500.000,00 – Edifício Golden Park Apt 06, R. Minas Gerais 2245, 4 Qtos, sendo 4 suítes, 4 salas, sac., 2 Bwc, 1 Lav., Coz Panej., Dep Emp., 3 vgs de gar:todo mobiliado, piscina, port. 24 hrs A.T 547,61 A.U 382,64

R\$ 3.000.000,00 - Ed. Golden Park, Apt. 501 Rua Minas Gerais, 2625 4 qtos, sendo 4 suítes, 4 salas, sac, 2 bwc, coz plan, dep. Emp. A. Ser., lav, 4 vgs gar., apt todo mob, piscina, portaria 24hrs, aq. a gás. A.U 382,64 m² A.T 547,61 m²

R\$ 2.300.000,00 - Ed. Acqua Residence. Apto 401. Av. Atlantica. Balneario Camboriu. C/3 qtos, sendo 1 suite, 3 salas, sala tv, sala jantar, cozinha, área serviço. 2 vagas de garagem. A.U 185,00 m² A.T 224,00 m²

R\$ 620 mil - Edifício Armando de Rezende. Rua Olavo Bilac, 1251 centro. 3 quartos sendo 1 suite, sala, sala de tv, sacada, bwc, cozinha, Área de serviço, lavabo, churrasqueira, 2 vagas de garagem. A.T 203 M2

R\$ 580 mil - Ed. Vasco da Game. R. Recife 389. 3 quartos, sendo 1 suite, sala de estar e jantar, coz, dep. Emp., A. Ser. 2 vgs de gar. A.U 203 m2 A.T 270 m2.

R\$ 550 mil - Ed. Flor de Lotus. R. Voluntarios da Patria, 2161 3 quartos sendo 1 suite, sala, sacada, coz, bwc, A. Ser. 2 vgs garag. A.U 109 m2 A.T. 180 m2.

R\$ 500 mil - Edifício Ita. R: São Paulo, 1411 - Centro. 5 quartos, sendo 1 suite, 2 salas, sacada, bwc, coz. planej. Dep. Empreg. A. Serv. Lavabo, Churrasq. 2 Vgs de Gar. A.U 189,80 m² A.T. 253,56 m²

R\$ 460 mil - Ed. Sant Paul, R. Rio de Janeiro, 4599- Centro. 2 quartos sendo 1 suite, sala, cozinha, Dep. Emp. Área de Ser. Churrasqueira, 1 vg de gar. Semi Mobiliado. A.U 108,79 m2 A.T 139,44 m2.

R\$ 450 mil - Ed. Barcelona. R. Rio de Janeiro, 3002. 3 qtuos, sendo 1 suite, sala, cozinha, A. Ser., 2 vgs de gar. A.U 107 m2 A.T 176 m2

R\$ 430 mil - Ed. Monte Castelo Apt 101 Rua São Paulo, 921 3 qtos, sendo 1 suite, sala, sac, coz, bwc, dep. emp, churras., 1 vg gar. A.T. 180,38 A.U 128,38m².

R\$ 380 mil - Ed. Galileu R. Recife, 1469, Centro. 3 quartos, sendo 1 suite, sala, sacada, bwc, cozinha planej., A.Serv. 2 vagas de garagem. A.U 107,05 m2 A.T. 166,90 m2.

R\$ 350 mil - Ed. Estrelita Rua da Bandeira 767, 3 quartos sendo 1 suite, sala, coz, bwc, sacada c/ churr., área ser., 1 vg de gar, A.T 113,5 A.U 74,27.

R\$ 290 mil - Ed. Bela Vista de Minas R. Minas Gerais, 1083 Centro. 3 qtuos, sendo 1 suite, sala, sacada, Bwc, Cozinha, Área Serv. Churrasqueira, 2 Vagas de garagem.

R\$ 280 mil - Ed. Alamanda Apt 38 Rua Parana, 1554. 3 qtos, sendo 1 suite, sala, sacada, coz, A.S. 1 vg de garagem, A.U 85 m2 A.T. 110 m2.

R\$ 270 mil - Ed. Milão R. Parana 5319, Coqueiral. 2 quartos, sala, sacada, cozinha, bwc, área de ser, 1 vaga de garagem. A.U 64,90 m2 A.T 104,60 m2

R\$ 259 mil - Ed. Grand Hudson. R. Uruguai, 431. 2 quartos, sendo 1 suite, sala, sacada, Cozinha, bwc, A. Serv. Churrasqueira, 2 vgs de garagem. A.U 84,50 m2 A.T 110,18 m2

R\$ 245 mil - Ed. Residencial Vitoria. R. Vicente Machado Country. 3 quartos, sala, cozinha, bwc, área de ser, 1 vaga de garag. A.T 95 m2 A.U 75 m2

R\$ 220 mil - Ed. Araguaia. R. Barão do Cerro Azul, 1152. C/ 2 quartos, sala, cozinha. bwc, área de serv. 1 vaga de garagem. A.U 74,80 m2 A.T 102,73 m2

R\$ 200 mil - Ed. Bremem. Rua Pio XII, 1723, Apto 14 Bloco B c/ 3 qtos, sendo 1 suite, salas, coz., A.S. 1 vaga de gar. A.U 74,18m² A.T 114,56m²

R\$ 190 mil - Ed. Dona Rosa R. Pedro Ivo, 1432 Apt. 32 2 qtos, sala, sacada, coz, bwc, A. ser. Churas, 1 vg gar. A.U 60m² A.T. 72,36 m²

R\$ 180 mil - Edifício America Rua Doutor Santino Erasmo de Amarin, 420 Maria Luiza. 3 Quartos, sendo 1 suite, sala, sala de tv, sacada, bwc, área de serviço, churrasqueira, 1 vaga de garagem. A.T 84,11 m2 A.U 75,88 m2.

R\$ 180 mil - Ed. Torre do Sol I Rua Jose Bonifacio, 532 São Cristóvão. 3 quartos, sala, cozinha planejada, bwc, área de serviço, 1 vaga de garagem. A.U 60 m2 A.T 70 m2.

R\$ 178 mil - Ed. Altemburg R. Rafael Picolli, 2791 Apt. 04 Bl C 2 quartos, sala, coz. planj. A. Ser., 2 vagas de garagem, Ato. semi mob. A.U 60,93 A.T 107,37.

R\$ 170 mil - Ed. Rio Verde. R. Mar Deodoro, 1623 3 quartos, sala, coz. plan., sacada, bwc, A.S 1 vaga de garagem. A.T 65,68 m² A.U 59,60 m²

R\$ 170 mil - Ed. Ever Life II Apto 22 Rua Pernambuco, 2617. 2 qtos, sala, cozinha, bwc, área serviço, 1 vaga garagem. AT 65,08m² e AU 48,97m²

R\$ 165 mil - Edifício Rothengurg Rua Sete de setembro, Apt 21 2 quartos, sala, cozinha, bwc, área de ser. e 1 vg de gar. A.T 98,60m² A.U 62,52 m²

R\$ 165 mil - Ed. Divina Presença R. Amarildo Passos, Fag. 2 Quartos, 2 Salas, Sac., Bwc, Cozinha, Área Ser., 1 Vg Gar. A.T. 84,77 m² A.U. 55,53 m²

R\$ 165 mil - Ed. Rio Verde, Apt 88 Bl 08. Rua Marechal Deodoro, 1623 Vila Tolentino. 2 quartos, sala, cozinha, bwc, A. Serv. 1 vaga de garagem. A.T 68,68 m2 A.U. 59,60 m2.

R\$ 160 mil - Ed. Ever Life II Apt 21 r. Pernambuco 2617. 2 qtos, sala, coz. Bwc, A. Ser. 1 Vg Gar. A.U 58 m² A.T 65,08 m²

R\$ 160 mil - Ed. Lorient Rua Cristo Redentor, Pioneiros Catarinenses. 2 quartos, sala, sala de tv, sacada, bwc, cozinha, área de serviço, 1 vaga de garagem. A.T 75,34 m2 A.U 52,46 m2.

R\$ 150 mil - Ed. Rothemburg R. Sete de Setembro, 2298 c/ 2 quartos, sala, cozinha, bwc, A.Serv., 1 vaga de garagem. A.U 50,41 m2 A.Y 83,29 m2

R\$ 150 mil - Ed. Bariloche Rua Marechal Floriano, 2464- Centro. 3 quartos, sala, cozinha, bwc, área de serviço, 1 vg de gar. A.U 50,45m2 A.T 64,33 m2

R\$ 140 mil - Edifício Vega II. Rua Belém 474, 2 quartos, sala, cozinha, sacada, bwc social, A.S, 1 vaga de garagem, A.T 59,18 m2 A.U 54,42 m2

R\$ 135 mil - Ed. Hannover R. Manaus, 2046- Cancelli. c/ 2 quartos, sala, cozinha, bwc, a. Serv. 1 vaga de garagem. A.U 48,59 m2 A.T 80,25 m2

R\$ 115 mil - Ed. Universitário Av. Fag, 212. 1 quarto, sendo 1 suite, sala, cozinha, área de serviço. A.T 39,18 A.U 29,45.

R\$ 110 mil - Ed. Nova Conquista R. Tamoios 147, 2 quartos, sala, cozinha, bwc, área de serviço, 1 vaga de garagem. A.U 58,51 m2

R\$ 96 mil - Res. Park Vitória Apt 21 Rua Barão do Cerro Azul, Pacaembu. 2 Quartos, sala, cozinha, A. Sev., 1 vaga de garagem. A.U 38,93 m2 A.T 55,06 m2

Consulte-nos - Ed. Solar Du Parc. R. Uruguai, 570. C/ 2 qtos, 1 ste, sla 2 amb., coz., bwc social, 2 vgs de gar, sacada c/ churras., slão de festas. A.T. 130,00m².

Consulte-nos - Ed Solar Du Parc Max Varanda c/ churrasqueira. R. Uruguai, 570. Ap 101. Alto Alegre. 1 Ste, 2 Qtos, Sla 2 Amb, Coz, A.S., bwc.

Consulte-nos - Ed. Alameda das Palmeiras, Rua General Osorio, 1988 Apt 201, 3 quartos sendo 2 suite, 2 salas, sacada, bwc, coz., A.S., churrasqueira, 2 vagas de garagem, aquec. a gás, porcelanato, A.U. 95,45 m² A.T 182,69 m².

Consulte-nos - Ed. Res Lokatell. 81m² de At., 02 qts, sla, coz., sacada c/ churras., bwc, A.S., 1 vg de gar., elevador, slao de festas.

Consulte-nos - Ed. Res. Universitário. Quarto, sala, cozinha, bwc.

Consulte-nos - Ed. Prime Tower Residence. 2 qtos, 1 ste master, sac, coz, A.S., bwc, garagem.

Consulte-nos - Ed. Armelinda. R. V. de Guarapuava. 2 qtos, 1 ste, 2 vgs de gar., sl de estar e jantar, coz., sac. c/ churras., A.S. coletiva, sl festas, elevador.

Consulte-nos - Ed. Abraham Lincoln. R Natal, ap 401. 3 suítes, 2 salas, cozinha, A.S., bwc e lavabo, sacada e 2 vgs de garagem. A.U. 136m² e A.T 238m²

Consulte-nos - Ed. Armando Rezende. Centro. Excelente localização, 2 vgs de garagem, sacada, 1 quarto, 1 suite, bwc, cozinha, área de serviço

Consulte-nos - Ed. Geraldo Marques Saraiva. Centro. Sacada com churrasqueira, 2 quartos, 1 suite, bwc social, A.S., cozinha, 2 vgs de garagem. **Consulte-nos** - Ed. João Batista Cunha. R Riachuelo, 2420. Centro. Com 2 quartos sendo 1 suite, sala 2 amb., coz., A.S., bwc social, 2 vagas de gar. A.U. 88,67m² e A.T 146,48m².

Consulte-nos - Edifício Lorient, Rua Cristo Rei, 55 Pioneiros Catarinense, 2 quartos, sala, sacada, coz., bwc, A.S., churrasqueira 1 vaga da garagem.

CASAS

R\$ 900 mil - R. Antonina, 1974 Centro. 3 quartos, sendo 2 suítes, 2 salas, sala de tv, copa, lavabo, 2 bwc, coz. planej., A. ser., varanda, churrasqueira, 4 vgs de gar. Imovel semi mobiliado. A.U 250 m2 A.T 560 m2

R\$ 950 mil - R. Carlos de Carvalho, 2994. 4 quartos, sendo 1 suite, 2 salas, cozinha, 2 bwc, varanda, A.S. 2 vagas de garagem, edícula. A.U 220 m2 A.T 747,50 m2

R\$ 800 mil - R. Minas Gerais, 450 c/ 5 quartos sendo 1 suite, 2 salas, cozinha, 4 bwc, artea de serviço. 5 Vagas de Garagem. A.U 406 m2 A.T 715 m2.

R\$ 800 mil - R. Antonio Jose Elias, 1128- Coqueiral. 3 quartos, sendo 1 suite, 2 salas, copa, bwc, coz. planej., A. ser., varanda, churrasqueira, 4 vgs de gar. Imovel semi mobiliado. A.U 280 m2 A.T 399 m2.

R\$ 740 mil - R. Oswaldo Cruz, 1308, Neva. 4 qtos, sendo 1 suite, 2 salas, bwc, cozinha, área de serviço 2 vgs garagem. Aquecimento a gas, Piscina, Edicula ccom churrasqueira. A.U 285 m2 A.T 461,50 m2

R\$ 660 mil - Rua Flanboyant, 1872 Tropical. 3 quartos sendo 1 suite, sala, copa, lavabo, bwc, cozinha, a. serviço, churrasqueira, 2 vagas de garagem. A.U 192 m2 A.T 444 m2

R\$ 550 mil - R: Sergio Djalma de Hollanda, 1521 3 Qtos, sendo 1 Suite, 2 salas, Coz. Planej. A. Ser. Varanda, Churrasq. 2 Vgs Gar. A.U 217 m² A.T 414 m²

R\$ 530 mil - Rua: Cuiabá, 4183 Alto Alegre. 3 qtos, sendo 1 suite, sala, sala de jantar, bwc, cozinha, área de serviço, 2 vagas de garagem A.U 200 m2 A.T 371,10 m2

R\$ 480 mil - R. Pres. Bernardes 3403. Centro. Terreno c/ 560m² sendo 14x40. Casa c/ 4 quartos sendo 1 suite, sala de estar e jantar, cozinha, bwc, lavabo, hall de entrada, sobra de terreno na frente.

R\$ 480 mil - R. Euclides da Cunha, 200 Pq. São Paulo. 3 quartos sendo 1 suite, sala, copa, bwc, área de serviço, varanda com churrasqueira, 3 vagas de garagem. A.U 217,32 m2 A.T 504 m2

R\$ 450 mil - R. Laranjeiras do Sul, 1264. Nova York. 3 quartos, 2 salas, cozinha, bwc, área de serviço, garagem, AU, 90m², AT 368m² sendo 16x23.

R\$ 380 mil - Rua Marechal Floriano 433, Vila Tolentino. 3 quartos, 2 salas, bwc, cozinha planejada, área de serviço, 1 vaga de garagem coberta, 2 vagas descobertas, A.U 179,84 m2 A.T 420 m².

R\$ 350 mil - R. Prudente de Moraes, 142 Pq. São Paulo. 3 quartos, sala, copa, coz, bwc, A. Ser., Churrasq., 1 Vg de Gar. A.U 80 m2 A.T 242,87 m2

R\$ 350 mil - Rua Carlos de Carvalho, 944 Parque São Paulo, 3 quartos, 2 salas, bwc, cozinha, área de serviço, varanda, 1 vaga de garagem, 2 vagas de garagem descoberta A. U. 150 m² A.T 402 m²

R\$ 300 mil - Rua Fortaleza 3844, Jardim Cristal 3 quartos, sala, cozinha, área de serviço, 2 vagas de garagem. A.U 110 m2 A.T 225 m2

R\$ 300 mil - R. Comandante Carlos Alberro Doro 2 quartos sendo 1 suite, 2 salas, cozinha, área ser. 3 vgs de garag. A.T 376,29 A.U 196 m2

R\$ 270 mil - R. Mar. Candido Rondon, 3765 Cancelli, 4 quartos, sendo 1 suite, cozinha, bwc, área serviço, churrasq, 2 vagas de gar, A.T 372,60.

R\$ 270 mil - R. Alcides Paese, 400 Floresta. 3 quartos, 3 salas, cozinha, bwc, área de serviço, varanda com churrasqueira, 1 vg de garagem. A.U 150 m2 A.T 182 m2.

R\$ 270 mil - R. Eng. Heinz Marth, 1765 Santa Felicidade, c/ 4 quartos, sala, cozinha, área serv., varanda (casa inacabada) A.U 100 m2 A.T 663 m2

R\$ 260 mil - Rua Marcia Cristina Galvão Nasc. 566, Nova Cidade. 3 quartos, sendo 1 suite, sala, bwc, coz, A. ser., churrasq, 1 vg garagem. A.T 301,58 m2 A.U 188 m2

R\$ 250 mil - Cond. Planar Marinas de Boa Vista. Casa c/ 2 quartos, sala, coz, varanda. Apenas 100 metros do lago. Área total de terreno 997 m2

R\$ 250 mil - Rua, Victor Hugo, 268 Nova Cidade. 2 quartos, sala, cozinha, bwc, varanda, churrasqueira, A. Serv. 1 Vaga de garagem. A.U. 115 m2 A.T 225 m2

R\$ 250 mil - R. Nhambiguaras, 945- Santa Cruz. 3 quartos, sendo 1 suite, sala, cozinha, bwc, varanda com churrasqueira, 1 vaga de garagem, A.T 228,75 m2 A.U 130 m2

R\$ 240 mil - R. Marechal Rondon, 5253 Canada. 3 quartos sendo 1 suite, sala, cozinha, área serviço, 1 vaga de garagem. A.T 171,55 m2 A.U. 75,35 m2.

R\$ 230 mil - R. Fiorelo Scanagata, 218 Paulo Godoy. 2 quartos, sala, cozinha, bwc, 2 vagas de garagem, terreno de 220m² e 90,28m² área construída.

R\$ 220 mil - R. Azaleia, 1466. Jd Guarujá. C/ 4 qtos, sala 2 ambientes, cozinha. área de serviço, churrasqueira, 1 vaga de garagem, terreno com 264m² e 140m² de Área construída

R\$ 200 mil - Rua Hermes Vessaro, 850 São Cristóvão. 2 quartos, sala, cozinha, bwc, A.Serv, churrasqueira, 1 vaga de garagem . A.U 49,61 m2 A.T 105,87 m2

R\$ 200 mil - R. Dos Jasmim, 472- Guarujá. 2 salas, bwc, coz., A. Serv., 1 vg de garagem. A.U 52,29 m2 A.T 264 m2

R\$ 190 mil - R. Jose Junior da Silva, 44- Padovani. C/ 3 quartos, sala, cozinha, área de serv. varanda, 1 vg de garar. A.U 87,45 m2 A.T 200 m2

R\$ 180 mil - R. Visconde Rio Branco, 495 Vila Tolentino. 3 Quartos, Sala, Coz, área de ser, Churrasq., 1 Vaga Garagem. A. U 62,14 m² A.T 63,34 m²

R\$ 180 mil - Rua Crisântemos, 545 Guarujá, 2 quartos, 1 sala, sala de jantar, bwc, cozinha, área de serviço, churrasqueira, 2 vagas de garagem, A.T 288,84 m2 A.U 110 m2

R\$ 180 mil - R. Danilo Paladini, 988 Santa Felicidade. 3 quartos, 2 salas, área de serviço, cozinha, 1 vaga de garagem. A. U 147,40 m² A.T 366 m²

R\$ 180 mil - R. João Ribeiro Pinheiro, 1075. Clarito. c/3 qtos, salas, cozinha, área de serviço, bwc, 2 vagas de garagem. AU 99,98m² averbados A. T. 366 m².

R\$ 175 mil - Rua Placida Casagrande, 360 Mantovani 2 quartos sendo 1 suite, sala, cozinha, bwc, área de serviço, 1 vaga de garagem. A.U 60,00 m2 A.T 100 m2

R\$ 170 mil - Rua Comil, 397 jardim Veneza, 2 quartos, sala, bwc, cozinha, área de serviço, 1 vaga de garagem 2 vagas de garagem descoberta, A.T 360 m2 A.T 70 m².

R\$ 160 mil - Rua Caraiabas, 909 Santo Onofre; 2 quartos, sendo 2 suítes, sala, copa, cozinha planejada, A. Serviço, churrasqueira, 1 vaga de garagem. A.U 90 m2 A.T 90 m2 em condomínio fechado.

R\$ 150 mil - Rua Emilio de Menezes 351 casa 351 Lua Nova I 3 quartos, sala, cozinha planejada, bwc, área de serviço, 1 vaga de garagem, 1 vaga de garagem descoberta, churrasqueira. A.T 141,41 m2 A.U. 58 m2

R\$ 110 mil - R. Piquiri, 906 Cond. Pantanal, 2 Quartos, sala, Bwc, coz, A.S., churrasq., 1 vg de garagem, cond. fechado. A.T 100 m2 A.U 48 m2.

R\$ 100 mil - Casa 08 quadra 09 Cond. Pantanal 2 quartos, sala, cozinha, bwc, área de serviço 1 vaga de garagem. A.T 107,10 m2 A.T 49,07 m2

SOBRADOS

Consulte-nos - R. João de Matos 1245. Tropical. Cond. Res. Beverly Hills. 1 suite com sacada, 2 quartos, cozinha, copa, lavabo, bwc social, Área de serviço, 02 vagas de garagem, piscina, salão de festas.

R\$ 990 mil - R. Fagundes Varela, 2900 Rec. Tropical. 4 quartos, sendo 1 suite, closet, sala, sacada cozinha, 2 vagas de garagem cobertas, 2 vagas descobertas Piscina A.T 420 m2 A.U 398 m2.

R\$ 950 mil - R. Souza Naves, 1293 Pq. São Paulo, 4 salas, 4 quartos sendo 1 suite, cozinha planejada, 3 bwc social, 2 sacada, área de serviço, churrasqueira 2 vagas de garagem 2 vagas de varagem. edicula, piscina. A.U 219,95 m2 A.T 402 m2.

R\$ 360 mil - R. Aquilino Massoquin, 957 - Continental Park. 3 quartos, sendo 1 suite, sala de estar e jantar, cozinha planejada, 2 bwc, lavabo, área de serviço, churrasqueira, 2 vagas de garagens. A.U 180 m2 A.T 250 m2.

R\$ 530 mil - Rua. Espaço verde, 510 Roma. 3 quarttos, sendo 3 suite, 2 salas, sacada, cozinha planejada, lavabo, bwc, A. Serv. Edicula com churrasqueira, 2 Vagas de garagem, semi mobiliado. A.T 201,43 m2 A. U. 180 m2

R\$ 420 mil - R. Casemiro de Abreu, 1189 Alto Alegre. 5 quartos, sendo 1 suite, 2 salas, copa, cozinha, 3 BWC, sacada, A. Ser. Churrasq. 2 Vagas de gar. A.U 265 m2 A.T 210 m2.

R\$ 375 mil - R. Presidente Costa e Silva, 2227 3 quartos, sendo 1 suite, sala, cozinha bwc, lavabo, área de ser. Churrasq. 2 vgs de gar. A.U 150 m2 A.T 130,35 m2

R\$ 360 mil - R. Visconde de Guarapuava, 714 - Centro. 3 quartos sendo 1 suite, 2 salas, cozinha planejada, bwc, lavabo, área ser., 1 vaga de garagem, churrasqueira, A.T 116,5 m2 A.U 135 m2

R\$ 355 mil - R. Iraci Viganio, 195 Porto Seguro. 4 Quartos, sendo 1 suite, coz, lav, bwc, sala, sacada, churrasq. 2 vgs gar, aquec. a gás, A.T 123,75 A.U 123,75.

R\$ 300 mil - R. Guaias, 448. Stº Onofre. C/ 2 quartos, 1 suite, sl estar e jantar, cozinha, bwc, lavabo, garagem, churrasqueira, sacada.

R\$ 300 mil - R. Nilo Peganha, 225 Pq São Paulo. 3 quartos sendo 2 suítes, sala, copa, coz. planej. bwc, sacada, A. Ser. Churrasq. 1 vg gar. A.U 93,37 A.T 93,97

R\$ 280 mil - R. Elvira faiten franz, 615 Canada. 3 quartos, sala de estar e jantar, cozinha, lavabo, bwc, sacada, área de serviço, churrasqueira, 1 vaga de garagem. Em condomínio. A.U 89,80

R\$ 265 mil - R. Agostinho dos Santos, 1068 3 qtos, sendo 1 suite, 2 salas, coz, lav, bwc, sacada, A. ser. Garagem. A. U 92,92 m² A.T 97,14 m²

TERRENOS

R\$ 2.646.000,00 - Rua Estados Unidos esquina com Rua Bolivia. 6 Terrenos lotes 12/13/14/15/16/17 Qd 04 com Área Total 2.646 m².

R\$ 1.100.000,00 - R. Marechal Floriano. Vila Tolentino. Com área 1936m² lote 04 quadra 436. Excelente localização.

R\$ 800 mil - R. Marechal candido do Rondon c/ Otima localização A.T 935 m2 com casa de madeira.

R\$ 660 mil - R. Silvino Casa Grande, Lote 1 B e 05 Alto Alegre A.T 1200,01 m2.

R\$ 580 mil - Rua Sete de Setembro, 1998 esq. c/ Rua Vitoria. Com barracão de aproximadamente 300 m2 A.T 532,5 m2

R\$ 440 mil - R: Domiciano Theobaldo Bresolin esq. c/ Rua Europa. C/ residência de 69,22m², med. A.t 410,20m². Lote 01 quadra 17.

R\$ 400 mil - Av. Estados Unidos. Lot. das Nações. Lt 04 da Qd 04 com 360m²

R\$ 400 mil - R. Wenceslau Braz, 1031. A.T. 504 m2.

R\$ 350 mil - R. Colonização, Nova Cidade, A.T 825 m²

R\$ 235 mil - Rua Emiliano Afonso da Silva, 372 A.T. 377 m2.

R\$ 210 mil - R. Pr. Carlos Nitzko frte nº 224 Reg. Lago 3, A.T 364 m²

R\$ 200 mil - Marinas de Boa Vista Aparecida, lote 40 A.T 2.153,00 M2

R\$ 175 mil - Rua Tapajós, 1537 Lote 04 Qd 102 A.T 585 m2

R\$ 170 mil - Av. Das Torres Cond Paysage Lote 237 204,46 m2

R\$ 160 mil - Cond. Paysage Felicita lote 46 c/ 200 m2

R\$ 100 mil - Rua Kamayuras, 1412 Santa Cruz. C/ Casa de alvenaria 36 M2 Terreno A.T 183 m2

Consulte-nos - Boa Vista da Aparecida. Cond. Ramos c/ várias metragens.

ÁREA RURAL

R\$ 3.900.000,00 - Br 277 (Em frente a Ferropar) Área com 24.800 m2 com casa de Aprox.160 m2

R\$ 600 mil - Colônia Tormento, Gleba 1 Lote 08, São Salvador. 7,5 Alqueires, 2 Açudes, 1 Galpão de aço e cobertura metálica com 300 m2. Casa de alvenaria com 120 m2. Pomar, minas de água, área de preservação de 1 aluere, área de plantio 3 alqueires e meio .

PRÉDIO / BARRACÕES E SALAS COMERCIAIS

R\$ 1.500.000,00 - R. Julio Prestes, 77 Parque São Paulo. 3 terrenos totalizando 1296 m2 com barracão de aprox. 390 m2 e casa de Aprox. 99 m2

R\$ 680 mil - R. Maracá, 1784 Floresta. Predio inteiro, sendo tereo sala comercial com 117 m2. Piso Superior residencia com 3 quartos, sendo 1 suite, sala, cozinha, área de serviço, despensa, bwc, Espaço Gourmet com sacada e churrasqueira. A.U 360 m2 A.T 369 m2.

R\$ 600 mil - R. Italia, 1142 Jardim Italia. Predio Com sala comercial terea, apartamento piso superior com area construída de 270 m2 area total 372 m2.

R\$ 600 mil - R. Jasmim 550 Centro - Corbélia. Sala comercial na frente, recepção, 2 banheiros, copa, 5 salas, 2 quartos com 140 m2. Com estrutura pronta para subir andares. Casa nos fundos com sala, cozinha, bwc, 2 quartos com 40 m2. Garagem para 2 carros cobertos e mais vagas de estacionamento descoberto.

R\$ 300 mil - Rua Claudia Galante Padovani, 1231 Barracão com escritorio, banheiros e alarme. Área de 250 m2

R\$ 150 mil - Rua Parana, Centro Edifício Felipe Adura A.T 64,82 m2 A.U 45,95 m2

IMOBILIÁRIA
LokateLL
Nosso negócio é feito de valores

CRECI 3248-J

45 3037 3137
CASCABEL • TOLEDO

RUA CARLOS DE CARVALHO, 3380 - CENTRO

WWW.LOKATELL.COM.BR  



Destaque Venda
Edifício Solar Du Park

Valor Promocional Últimas Unidades - Apartamento 204
3 Dormitórios, sendo 1 suite
2 Vagas de Garagem

VALOR DE VENDA R\$ 317.000,00

Destaque Locação
Edifício Curitiba Residence

Apartamento novo de excelente padrão
Com 3 quartos sendo 1 suite, 2 vagas de garagem
Condomínio com piscina, salão de festa e play ground

VALOR DE LOCAÇÃO R\$ 1.500,00

IMÓVEIS PARA LOCAÇÃO

CASAS

R\$ 350,00 - Cond. Pantanal. Av. Piquiri, 906 c/ 2 qtos, sala, cozinha, lav, wc e estac.
R\$ 380,00 - Alto Alegre. R. Flamboyant, 1151 (fundos) c/ qto, sala, cozinha, lavand.
R\$ 400,00 - Brasília - R. Norberto Stain da Rocha, 319. 2 qtos, sala, coz, lav, wc e garagem
R\$ 400,00 - Centro - R. Parana, 379 c/ qto, cozinha e wc. Estac. apenas para moto
R\$ 400,00 - Porto Seguro. R. Pioneiros, 82 c/ qto, sala, cozinha, lav, wc e estacion.
R\$ 400,00 - Centro - R. Maranhão, 995 (fundos) c/ 2 qtos, sala, cozinha, wc e lav
R\$ 450,00 - Moradas Cascavel - R. Tranquilo Noro, 720 c/ 2 qtos, sala, coz, lav, wc
R\$ 450,00 - Moradas Cascavel - R. Tranquilo Noro, 720 c/ 2 qtos, sala, coz, lav, wc, cond. Incluso
R\$ 500,00 - Cataratas R. Genipro M. de Queiros, 546 c/ 2 qtos, sala, coz, lav, wc e gar
R\$ 500,00 - Nova Cidade - R. Israel da Vigo Silveira, 1431 c/ 1 qto, sala, coz, lav, wc, gar
R\$ 500,00 - São Cristóvão - R. Aramis Athaide, 183 c/ 1 qto, sala, coz, lav, wc, gar.
R\$ 500,00 - Presidente - R. Comil, 397 c/ 2 qtos, sala, cozinha, lav, wc e garagem
R\$ 580,00 - Cascavel Velho - R. Espanha, 682 c/ 3 qtos, sala, coz, lav, wc e garagem
R\$ 600,00 - Porto Seguro R. Otelo C. de Castilho, 236 c/ 2 qtos, sala, coz, lav, wc, garagem
R\$ 600,00 - Country R. Antonina, 1334 (condomínio) c/ 2 qtos, sala, coz, lav, wc e gar
R\$ 600,00 - Terra Nova Cvel III - R. Tranquilo Noro, 642 c/ 2 qtos, sala, coz, lav, wc e gar
R\$ 600,00 - CASA EM SEDE ALVORADA - R. Beno Loch, 429 c/ 3 qtos, sala, coz, lav, wc e garagem
R\$ 620,00 - Centro R. Sergio D'jalma de Holanda, 1733 c/ 2 qtos, sala, coz, lav, wc e gar
R\$ 650,00 - Mantovani - R. Edil Siliprandi, 531 c/ 3 qtos, sala, coz, lav, wc e garagem
R\$ 650,00 - Faculdade. R. Gurgel, 1602 c/ 2 qtos, sala, coz, lavanderia, WC e garagem
R\$ 650,00 - Floresta - R. dos Perdizes, 200 c/ 3 qtos, sala, coz, lav, wc e garagem
R\$ 680,00 - Cancelli. R. Belem, 1717 c/ 2 qtos, sala, cozinha, lavanderia, wc, garagem
R\$ 700,00 - Morumbi R. São Joaquim, 1685 c/ 4 qtos, sala, coz, c/ arm, lav, wc, gar, churrasq.
R\$ 700,00 - Coqueiral - R. Presidente Kennedy, 3971 c/ 2 qtos, sala, coz, lav, wc e garagem.
R\$ 700,00 - Belmont - R. Armando Zanata, 310 c/ 3 qtos, sala, coz, lav, wc e garagem
R\$ 700,00 - Mantovani R. P. Casagrande, 360 c/ 2 qtos s/ 1 suite, sala, coz, lav, wc e gar
R\$ 700,00 - Angra dos Reis R. Alcebades C. Ribeiro, 115 c/ 2 qtos, sala, coz, lav, wc e gar
R\$ 720,00 - Pion.Catar. R. Ermandes de Oliveira, 705 c/ 2 qtos, sala, coz, lav, wc e garagem.
R\$ 750,00 - Novo Milenio R. Ephifanio Abreu Figueiredo, 700 (condomínio) c/ 2 qtos, sala, coz, lav, wc, garagem, SEMI MOBILIADA
R\$ 750,00 - Continental Park - R. Giovanni Palma de Lima, 05 c/ 2 qtos, sala, coz, c/ armários, lav, wc, gar e churrasq.
R\$ 780,00 - Esmeralda. R. Onix, 252 c/ 3 qtos, sala, cozinha, lavanderia, wc e garagem
R\$ 780,00 - Alto Alegre R. Casemiro de Abreu, 467 c/ 3 qtos, sala, coz, lav, wc e estac
R\$ 790,00 - Centro - R. Maranhão, 1134 (fundos) c/ 3 qtos, sala, coz, lav, wc, garagem
R\$ 800,00 - Centro - R. Rui Barbosa, 660 c/ 2 qtos, sala, coz, lav, wc e estacionamento
R\$ 800,00 - Continental Park R. Arlindo O. Carelli, 877 c/ 3 qtos, sala, coz, lav, wc e gar
R\$ 800,00 - Centro - R. Castro Alves, 703 c/ 3 qtos, sala, cozinha, lav, wc, garagem
R\$ 850,00 - Paulo Godoy R. Fiorelo Scanagata, 1533 c/ 3 qtos, sala, coz, lav, wc, gar e terraço
R\$ 850,00 - Cancelli - R. Parigot de Souza, 140 c/ 3 qtos, sala, coz, lav, wc, garagem
R\$ 870,00 - Santa Cruz - R. Cariris, 1219 c/ 4 qtos, sala, coz, lavad, wc, gar, churrasq.
R\$ 900,00 - Alto Alegre R. Fagundes Varela, 1787 (cond.) 2 qtos, sala, coz, lav, wc e gar, MOB.
R\$ 900,00 - Claudete R. Jorge Lacerda, 1289 c/ 3 qtos, sala, coz, lav, wc, varanda e gar.
R\$ 950,00 - Fag - R. Octaviano Daros, 2270 c/ 2 qtos, sala, coz, lavand, wc, gar.
R\$ 1.000,00 - Jd. Padovani - R. Elias Maximiliano, 303 c/ 2 qtos, sala, coz, lavand, wc, gar.
R\$ 1.000,00 - Santo Antonio - R. Coroados, 316 c/ 3 qtos sendo 1 suite, sala, coz, lavand, wc, gar, edícula c/ churrasqueira
R\$ 1.000,00 - Canada R. Volunt. da Patria, 4211 c/ 3 qtos sendo 1 suite, sala, coz, lav, wc e gar
R\$ 1.050,00 - Nova York R. Laranjeiras do Sul, 1260 c/ 3 qtos, sala, coz, lav, wc e garagem
R\$ 1.200,00 - Cancelli R. Tuiuti, 586 c/ 3 qtos sendo 1 suite, sala, coz c/ armários, lav, wc e gar
R\$ 1.200,00 - Terra Nova Cvel III - R. Tranquilo Noro, 642 c/ 2 qtos, sala, coz, lav, wc, garagem, SEMI MOBILIADA
R\$ 1.200,00 - Parque Verde R. Ilha de Paquetá, 183 c/ 3 qtos sendo 1 suite, sala, cozinha, lav, wc, escritório, edícula c/ churrasqueira e garagem
R\$ 1.300,00 - Porto Seguro R. Elvira Saraiva, 724 c/ 3 qtos, sala, coz, lav, wc, gar

CASAS COMERCIAIS

R\$ 1.400,00 - Cond. Terra Nova Cvel I - Av. das Torres, 186 c/ 3 qtos sendo 1 suite, sala, coz, lavanderia, wc, varanda com churrasqueira, e 2 garagens, SEMI MOBILIADO
R\$ 1.400,00 - Tropical - R. Quaresmeira, 97 c/ 3 qtos, sala, cozinha, lav, wc e garagem
R\$ 1.400,00 - Itamaraty. R. Edson B. de Oliveira, 570. 3 qtos + 1 ste, sla, coz., A.S, wc e gar.
R\$ 1.500,00 - Caravelli R. Vicente Mac, 635 c/ 3 qtos sendo 1 suite, sala, coz, lav, wc e gar
R\$ 1.500,00 - São Cristóvão - R. Antonina, 381 c/ 4 qtos, sala, coz, lav, wc, sacada, edícula com churrasqueira, piscina e garagem
R\$ 1.500,00 - Neva R. Mal C. Rondon, 1006 c/ 4 qtos, 2 salas, coz c/ arm. Lav. Wc, gar
R\$ 1.500,00 - Centro. R. Marechal Floriano, 3122 c/ 3 qtos sendo 1 suite, 2 salas, coz, lav, wc, 2 varandas, churrasq., dependência empregada, garagem
R\$ 1.600,00 - Alto Alegre - R. Cuiaba, 5483 c/ 3 qtos sendo 1 suite, sala, cozinha com armários, lavanderia, wc, varanda com churrasqueira e garagem
R\$ 1.650,00 - Country - R. Acre, 454 c/ 3 qtos sendo 1 suite, sala, coz, lav, wc e gar.
R\$ 1.700,00 - Cancelli R. Manaus, 2251 c/ 4 qtos sendo 1 suite, 2 salas, coz, lav, wc, gar, edícula c/ churrasq.
R\$ 2.000,00 - Neva - R. Manoel Ribas, 552 c/ 3 qtos, sendo 1 suite, sala, coz, lav, wc, gar, piscina e edícula
R\$ 2.650,00 - Tropical R. Joao de Mattos, 1256 c/ 3 qtos sendo 1 suite, sala, coz, c/ armários, lav, wc, varanda c/ churrasq. e garagem
R\$ 3.900,00 - Centro R. Santa Catarina, 1852 semi mobiliada: sala, coz, e lav c/ armários e mesa; quarto 1 c/ ar cond. e persianas; quarto 2 com ar cond; quarto 3 c/ armários; suite c/ closet; casa externa c/ 2 salas edícula c/ churras, sala e escrit. c/ armários, alarme, cerca elétrica, portão eletrônico, canil, piscina;

SOBRADOS

R\$ 580,00 - Itamaraty. R. Edson Beler de Oliveira, 540 c/ 2 qtos, sala, coz, wc e garagem.
R\$ 920,00 - Neva - R. Vitoria, 2007 c/ 3 qtos sendo 1 suite, sala, coz, lav, wc e gar, em cond.
R\$ 1150,00 - Pq. São Paulo. Cond. Nelson Muller. R. Gen. Osorio, 1470 c/ 3 qtos, sala, coz, wc, sacada, varanda c/ churrasq., 2 vagas de gar. coberta e outra descoberta
R\$ 1.100,00 - Alto Alegre - R. Estandislaú Cidral, 420 c/ 3 qtos sendo 1 suite, sala, cozinha, lavanderia, wc, garagem, edícula com churrasqueira
R\$ 1.100,00 - Santo Onofre - R. Guaias, 448 c/ 3 qtos sendo 1 suite, sala, cozinha, lavanderia, wc, lavabo, sacada, churrasqueira e garagem
R\$ 1.200,00 - Consolata R. Agost. dos Santos, 1068 c/ 1 qto, 1 suite, sala, coz, lav, sacada e gar
R\$ 1.200,00 - Nova Cidade - R. Colonização, 544 c/ 4 qtos sendo 1 suite, sala, cozinha, lavanderia, wc, sacada, garagem, varanda nos fundos com churrasqueira
R\$ 1.300,00 - Res. Jussara - R. Savino Campagnolo, 583 c/ 3 qtos sendo 1 suite, sala, coz, lav, lavabo, sacada, gar, SEMI MOBILIADO
R\$ 1.300,00 - Tropical R. JK, 1631 c/ 3 qtos sendo 1 suite, sala, coz, lav, wc, sacada e gar, churrasq.
R\$ 1.300,00 - Alto Alegre R. Erico Verissimo, 1281. 2 qtos, 1 suite, sala, coz, lav, wc, sac e gar
R\$ 1.390,00 - Centro R. Nereu Ramos, 2050 em cond. 2 qtos 1 suite, sala, coz, lav, wc, gar.
R\$ 1.500,00 - Angra dos Reis R. Tupis, 1376 c/ 3 qtos sendo 1 suite, sala, coz, lav, wc e gar
R\$ 1.700,00 - Alto Alegre. R. Costa e Silva, 335 c/ 5 qtos sendo 2 suites, 2 salas, coz, wc e gar
R\$ 1.800,00 - Cond. Fag R. Itagiba Fortunato, 414 c/ 2 qtos 1 suite, sala, coz, lav, wc, sac e gar
R\$ 1.800,00 - Centro R. Pio XII, 3463 c/ 5 qtos sendo 1 suite, sala, coz, lav, wc, sacada e gar.
R\$ 2.000,00 - Jd. Canada. R. Marechal Rondon, 4064 c/ 5 qtos sendo 2 suites, 6 salas, coz, lavanderia, 2 WC, lavabo, varanda com churrasqueira, sacada, garagem
R\$ 2.000,00 - Centro R. Marechal Rondon, 2826 c/ 3 qtos sendo 1 suite, 2 salas, coz c/ armários, copa, 2 sacadas, lav, wc, 2 lavabos, churrasq, depósito, 2 a 3 garagens.
R\$ 2.200,00 - Fag - R. João Maria Correa, 521 c/ 3 qtos sendo 2 suites, sala, cozinha, lavanderia, wc, sacada e garagem
R\$ 2.200,00 - Centro - R. Souza Naves, 2642 c/ 3 qtos sendo 1 suite, sala, cozinha, lavanderia, wc, sacada e garagem, SEMI MOBILIADO
R\$ 2.500,00 - Maria Luiza - R. 8 de maio, 832 c/ 3 qtos sendo 1 suite, sala, cozinha, copa, lavanderia, depósito, sacada, varanda, terraço, edícula e garagem
R\$ 2.750,00 - Parque Verde - R. Jaboticabeira, 177 c/ 3 qtos sendo 1 suite, sala, coz c/ armários, lav, wc, sacada, gar, varanda c/ churrasq.
R\$ 3.500,00 - Cataratas - R. Estandislaú Chervinski, 504 - Cond. Jardim Botânico 3 qtos sendo 2 suites, 2 salas, coz, lav, sacada, varanda c/ churrasq. e piscina, MOBILIADA

TERRENOS

R\$ 800,00 - casa terreno - Lot. FAG - R. João Padilha Quadra 20 Lotes 20/21/22 com 560m2 cada
R\$ 1.000,00 - Pacaembu - Rua EUA com Venezuela (2 terrenos) 720m2
R\$ 1.000,00 - Alto Alegre - R. Paraguai, 498 (738m²)
R\$ 2.000,00 - Centro - R. Visconde de Guarapuava, 2342 (481m²)
R\$ 2.500,00 - Pacaembu - R. EUA com Rua Bolivia (7 terrenos) 2646m2
R\$ 2.500,00 - Centro - Av. Carlos Gomes, 2080 (418m²)
R\$ 3.000,00 - Lago Azul - R. Lagoa Maropende, 1266 (6120m²)
R\$ 3.300,00 - Centro - R. Salgado Filho, 3043 (600m²)
R\$ 4.000,00 - Centro - R. Maranhão esquina com R. Osvaldo Cruz (1980m²)
R\$ 6.500,00 - Neva - R. Cassiano Jorge Fernandes, 1509
R\$ 15.000,00 - Santa Felicidade R. Dr. Ezeiel Portes, 17583 (7000m²) OU locacao de 1000m² p/ terreno o de frente p/ marginal R\$2.200,00 e o de fundos/lateral R\$1.900,00



CRECI 3248-J

45 3037 3137

CASCABEL • TOLEDO

RUA CARLOS DE CARVALHO, 3380 - CENTRO

WWW.LOKATELL.COM.BR



APARTAMENTOS

- R\$ 300,00** – Res. Del Fiore. R. São Luiz, 2123 c/ qto, coz, c/ arm., fogão e mesa, wc e garagem
- R\$ 300,00** – Res. Universitário – Av. Fag, 212 c/ qto, sala, cozinha c/ armários, wc
- R\$ 380,00** – Res. Universitário – Av. Fag, 212 c/ qto, sala, cozinha c/ armários, wc
- R\$ 400,00** – Ed. Cerro Azul – Av. Brasil, 9583 c/ 3 qtos, sala, coz, lav, wc e gar.
- R\$ 400,00** – Res. Nova Conquista – R. Tamoios, 147 c/ 2 qtos, sala, coz, lav, wc e garagem
- R\$ 400,00** – Res. Tripoli – R. São Luiz, 2668 c/ 2 qtos, sala, coz., lav, wc, sacada e garagem
- R\$ 400,00** – Res. Universitário – Av. Fag, 212 c/ qto, sala, cozinha, wc
- R\$ 450,00** – Ed. Cerro Azul – Av. Brasil, 9583 c/ 3 qtos, sala, coz, lav, wc e gar.
- R\$ 450,00** – Ed. Joao de Barro R. Carlos Bartol. Cancelli, 993 2 qtos, sala, coz, lav, wc e gar
- R\$ 480,00** – Ed. Don Otavio. R. Otello C. Castilho, 1038 c/ 2 qtos, sala, coz., A.S., wc e gar.
- R\$ 480,00** – Res. Universitário. Av. Fag, 212 com qto, sala, cozinha, lavanderia, WC, sacada
- R\$ 480,00** – Ed. Sirius II. R. Manoel Ribas, 2001 2 qtos, sala, coz, c/ arm., A.S, wc, gar. desc.
- R\$ 500,00** – Res. Park da Vitória – R. Ceu Azul, 10 c/ 2 qtos, sala, cozinha, lav, wc e garagem
- R\$ 500,00** – Faculdade. R. Odontologia, 1165 c/ qto, sala, coz., A.S., wc e garagem
- R\$ 500,00** – Ed. Germano Saroli – R. Carlos de Carvalho, 3950. 1 qto, sala, coz, lavand, wc
- R\$ 500,00** – Res. Flores – R. Teresina, 2169 c/ qto, sala, coz, lav, sacada c/ churr, wc e garagem
- R\$ 500,00** – Nuremberg. R. Manaus, 2070 c/ 2 qtos, sala, cozinha, lavand, wc e garagem
- R\$ 500,00** – Everlife II. R. Pernambuco, 2617 c/ 2 qtos, sala, coz, lavand, wc e garagem
- R\$ 500,00** – Ed. Felipe – R. Eça de Queiroz, 804 c/ 3 qtos, sala, cozinha, lav, wc garagem
- R\$ 500,00** – Ed. Germano Saroli – R. Carlos de Carvalho, 3950 c/ 1 qto, sala, cozinha, lavanderia, wc e 1 garagem
- R\$ 500,00** – Ed. Rochedo R. Souza Naves, 4097. 2 qtos, sala, coz, lavand, wc, sacada e gar.
- R\$ 520,00** – Res. Paschoal – R. Presidente Kennedy, 1603 c/ 3 qtos, sala, cozinha, lavanderia, wc, sacada e garagem
- R\$ 550,00** – Res. Laranjeiras. R. Belem, 1004 c/ 2 qtos, sala, coz., A.S, WC, sacada e garagem, condomínio incluso no valor do aluguel.
- R\$ 550,00** – Res. Coqueiral – R. das Palmeiras, 957 c/ 3 qtos, sala, coz, lavand, wc e garagem
- R\$ 550,00** – Ed. Darceu Godoy. R. Presidente Bernardes, 1807 c/ suíte sala, sacada, coz c/ armário, lavanderia, wc e garagem
- R\$ 550,00** – Res. Aguas Claras – R. Marechal Deodoro, 1563 c/ 2 qtos, sala, sacada, cozinha, lavanderia, wc, garagem, SEMO MOBILIADO
- R\$ 550,00** – Res. Luciano – R. Fortaleza, 2917 c/ 2 qtos, sala, cozinha, lavand, wc e garagem
- R\$ 570,00** – Ed. Felipe – R. Eça de Queiroz, 804 c/ 3 qtos, sala, cozinha, lav, wc garagem
- R\$ 600,00** – Centro – R. JK, 1336 c/ quarto, cozinha, wc e garagem
- R\$ 620,00** – Ed. Colina Verde – R. Rafael Picoli, 2675 2 qtos, sala, coz, lav, wc e gar
- R\$ 630,00** – Faculdade. R. Agronomia, 621 c/ 2 qtos, sala, coz, A.S, WC e estacionamento
- R\$ 630,00** – Ed. Novo Horizonte – R. Rio de Janeiro, 2498 c/ 2 qtos, sala, cozinha com armários, lavanderia, wc, sacada e garagem
- R\$ 650,00** – Res. Nova Conquista. R. Tamoios, 147 c 2 qtos, sala, cozinha, lavanderia, wc e garagem, com condomínio já incluso no aluguel.
- R\$ 650,00** – Ed. Torre do Sol II – R. Jose Bonifácio, 476. 3 qtos, sala, coz, lavand, wc e garagem
- R\$ 650,00** – Ed. Talini – R. Rio Grande do Sul, 1014 c/ qto, sala, cozinha, lav, wc e garagem
- R\$ 650,00** – Ed. Montesse – R. Fortaleza, 3432 c/ 2 qtos, sala, cozinha, lavanderia, wc, sacada com churrasqueira e garagem
- R\$ 660,00** – Ed. Ever life R. Pernambuco, 2617 c/ 2 qtos, sala, coz c/ armários, lav, wc e gar
- R\$ 650,00** – Ed. Lyon – R. Fortaleza, 2903 c/ 2 qtos, sala, coz, lav, sacada c/ churr, wc e gar
- R\$ 650,00** – Res. Vitoria R. Vic. Machado, 2355. 2 qtos, sala, coz c/ armários, lav, wc e gar
- R\$ 650,00** – Res. Viena – R. Santa Catarina, 245. 2 qtos, sala, coz, lav, sacada, wc e gar
- R\$ 670,00** – Res. Oeste – R. das Palmeiras, 4140. 2 qtos, sala, cozinha, lavand, wc e garagem
- R\$ 680,00** – Ed. Altemburg. R. Rafael Picoli, 2791 c/ 2 qtos, sala, coz., A.S., wc e 2 garagens
- R\$ 700,00** – Centro. Av. Brasil, 4251 c/ 2 qtos, sala, cozinha, WC, sacada e garagem.
- R\$ 700,00** – Centro. Av. Brasil, 4251 c/ 2 qtos, sala, coz, lav, sacada c/ churr, wc e garagem
- R\$ 700,00** – Ed. Monsanto. R. Engenheiro Rebouças, 2301 2 qtos, sala, coz, A.S., wc e garag.
- R\$ 700,00** – Res. Lokatell – R. Vitoria, 1735 c/ 2 qtos, sala, coz, lav, wc, sacada c/ churr e gar
- R\$ 700,00** – Ed. Nuremberg – R. Manaus, 2074 c/ 3 qtos, sala, coz, lav, wc, 2 garag
- R\$ 700,00** – Res. Family – R. Osvaldo Cruz, 2992. 3 qtos, sala, coz, lav, wc e gar.
- R\$ 700,00** – Ed. Toledo – R. Amarildo Passos, 343 c/ 2 qtos, sala, coz, lav, sacada, wc e gar.
- R\$ 700,00** – Ed. Paraná – R. Parana, 3000 c/ 2 qtos, sala, coz, lav, wc e gar.
- R\$ 700,00** – Ed. Alamanda – R. Vicente Machado, 1280 c/ 3 qtos sendo 1 suite, sala, cozinha, lavanderia, wc, sacada e garagem
- R\$ 700,00** – Ed. Milena R. Flamboyant, 885 c/ 3 qtos, sala, coz, lavand, wc, sacada e garag.
- R\$ 720,00** – Res. Gramado – R. Maringa, 1719 c/ 3 qtos, sala, coz, lavand, wc e garagem
- R\$ 720,00** – Coqueiral – R. Pres. Kennedy, 2657 c/ 2 qtos, sala, cozinha, lav, wc, e estac.
- R\$ 750,00** – Res. Parque Poty – R. Tom Jobim, 370 c/ 2 qtos, sala, cozinha, lavanderia, wc, sacada com churrasqueira e 2 garagens
- R\$ 750,00** – Ed. Gloria – R. Emir Sfair, 502 c/ 2 qtos, sala, cozinha, lavanderia, wc e garagem
- R\$ 750,00** – Ed. Recife – R. Recife, 741 c/ 3 qtos sendo 1 suite, sala, cozinha, lavanderia, wc, sacada e garagem
- R\$ 750,00** – Ed. Novo Horizonte – R. Rio de Janeiro, 2498 c/ 2 qtos, sala, cozinha com armários, lavanderia, wc, sacada e garagem, com condomínio incluso no aluguel
- R\$ 750,00** – Res. Porto das Flores – R. Manoel Ribas, 2519 c/ 2 qtos, sala, cozinha, lavanderia, wc, sacada e garagem
- R\$ 750,00** – Ed. Ideali – R. Pio XII, 3624 c/ 4 qtos, sala, cozinha, lavanderia, wc, garagem
- R\$ 750,00** – Everlife – R. Pernambuco, 2603 c/ 3 qtos, sala, coz, lav, wc, garagem
- R\$ 750,00** – Ed. Memphis – R. Visconde de Guarapuava, 1477 c/ 3 qtos sendo 1 suite, sala, coz, lav, wc, sacada e garagem
- R\$ 750,00** – Ed. Parthenon. R. Mar. C. Rondon, 1857 c/ 3 qtos sendo 1 ste, sla, coz., A.S, wc, sac e gar.
- R\$ 780,00** – Ed. Genova – Tv. Cristo Rei, 220. 2 qtos, sala, cozinha, lavand, wc, sacada e gar.
- R\$ 780,00** – Res. Vila Germanira – R. Fortaleza, 3180 c/ 2 qtos, sala, cozinha com armários, lavanderia, wc e 2 garagens
- R\$ 800,00** – Ed. Totteham Av. Toledo, 1144 c/ 2 qtos, sala, coz, lav, sacada c/ chur e garagem
- R\$ 800,00** – Ed. Rui Barbosa – R. Rui Barbosa, 262 c/ 2 qtos, sala, coz, lavand, wc e garag.
- R\$ 800,00** – Res. Das Torres – Av. das Torres, 429 c/ 2 qtos, sala, cozinha com armários, lavanderia, wc, sacada com churrasqueira e garagem
- R\$ 800,00** – Ed. R. Branco R. Grd do Sul, 769. 3 qtos sendo 1 suite, sla, coz., A.S., wc e gar.
- R\$ 800,00** – Res. Garden Club – R. Alberi Antonio Richard, 190 c/ 3 qtos sendo 1 suite, sala, cozinha, lavanderia, wc, sacada c/ churrasqueira e garagem
- R\$ 840,00** – Ed. Paranoa – R. Cipreste, 752 c/ 2 qtos, sala, cozinha, lavanderia, banheiro, sacada com churrasqueira e garagem
- R\$ 840,00** – Ed. Hamburgo – R. Pio XII, 1789 c/ 3 qtos, sala, cozinha, lavand, wc e garagem
- R\$ 850,00** – Ed. MP – R. das Palmeiras, 3426 c/ 2 qtos, sala, coz, lav, wc, sacada e gar.
- R\$ 850,00** – Res. Milano. R. Fortaleza, 1740 3 qtos sendo 1 suite, sala, coz., A.S, wc e gar
- R\$ 850,00** – Res. Milano. R. Fortaleza, 1740 2 qtos 1 suite, sala, coz., A.S, wc e gar Semi Mobiliado
- R\$ 850,00** – Ed. Monterrey – R. Carlos de Carvalho, 3496 c/ 2 qtos, sala, cozinha, lavanderia, wc, sacada e garagem
- R\$ 850,00** – Ed. Bessica – R. Paraná, 3660 c/ 2 qtos, sala, coz c/ armários, lav, wc, sacada c/ chur e garagem
- R\$ 850,00** – Ed. Leticia – R. Nereu Ramos, 2651 c/ 2 qtos, sala, coz. c/ armários, lav, sacada c/ churr, wc e gar.
- R\$ 900,00** – Ed. Joao de Barro – R. Carlos Bartolomeu Cancelli, 993 c/ 2 qtos, sala, cozinha, lavanderia, wc, garagem, MOBILIADO
- R\$ 900,00** – Ed. Roma R. JK, 1611. 2 qtos, sala, coz c/ armários, lavand, wc, sacada e garag.
- R\$ 900,00** – Ed. Matisse – R. Fortaleza, 2771 c/ 2 qtos, sala, cozinha, lav, wc, sacada c/ chur e garagem, SEMI MOBILIADO
- R\$ 900,00** – Ed. Solar Du Parc. R. Uruguai, 570 c/ 3 qtos sendo 1 suite, sala, coz., A.S., WC, sacada com churrasqueira e 2 garagens.
- R\$ 900,00** – Ed. Bougavillea. R. Siqueira Campos, 804 c/ 3 qtos sendo 1 suite, sala, cozinha, lavanderia, wc e garagem, SEMI MOBILIADO.
- R\$ 900,00** – Ed. Saint James – R. Salgado Filho, 2690 c/ 2 qtos, sala, cozinha, lavanderia, wc, sacada e garagem, MOBILIADO
- R\$ 900,00** – Ed. Rio Branco- R. Rio Grande do Sul, 769 c/ 3 qtos sendo 1 suite, sala, cozinha, lavanderia, wc, sacada e garagem, SEMI MOBILIADO

- R\$ 900,00** – Ed. Pathernon – R. Marechal C. Rondon, 1857 c/ 3 qtos sendo 1 suite, sala, cozinha com armários, lavanderia, wc, sacada e 2 garagens
- R\$ 900,00** – Res. Lokatell – R. Vitoria, 1735 c/ 2 qtos, sala, cozinha, lav, sacada c/ churr, wc e gar, SEMI MOB.
- R\$ 900,00** – Ed. Milão – R. Paraná, 5319 2 qtos, sala, coz c/ armários, lav, wc, sacada e gar
- R\$ 950,00** – Res. Universitário – Av. Fag, 212- MOBILIADO
- R\$ 950,00** – Res. Parque Poty – R. Tom Jobim, 370 c/ 2 qtos, sala, cozinha, lavanderia, wc, sacada com churrasqueira, 2 garagens, SEMI MOBILIADO
- R\$ 980,00** – Ed. Grand Hudson – R. Paraguai, 431 c/ 2 qtos sendo 1 suite, sala, cozinha, lavanderia, wc, sacada com churrasqueira e 2 garagens
- R\$ 980,00** – Ed. Loria. R. Manoel Ribas, 3127 2 qtos, sala, coz, lav, wc, sacada c/ churr. e gar.
- R\$ 980,00** – Ed. Rio de Janeiro – R. Castro Alves, 1642 c/ 3 qtos sendo 1 suite, sala, coz, lav, wc, sacada e garagem
- R\$ 1.000,00** – Ed. Barcelona R. Rio de Janeiro, 3002. 2 qtos, sala, coz, lav, wc, sacada e gar.
- R\$ 1.000,00** – Ed. Maria Augusta – R. Parana, 2282 c/ 3 qtos sendo 1 suite, sala, cozinha, lavanderia, wc, sacada e garagem
- R\$ 1.000,00** – Alto Alegre R. Cuiaba, 4823 c/ 4 qtos sendo 1 suite, sala, coz, lav, wc, sacada
- R\$ 1.000,00** – Ed. Solyfran – R. Parana, 5333 2 qtos, sala, coz c/ armários, lavand, wc e gar.
- R\$ 1.000,00** – Ed. Lokatell. R. Vitoria, 1735 c/ 2 qtos, sala, cozinha, lavanderia, WC, sacada com churrasqueira, garagem- MOBILIADO.
- R\$ 1.000,00** – Ed. Cima II – R. São Paulo, 1397 c/ 3 qtos sendo 1 suite, sala, cozinha, lavanderia, wc, sacada e garagem, SEMI MOBILIADO
- R\$ 1.000,00** – Itapua – R. Paraná, 2864. 2 qtos, sala, coz, lavand, wc, gar, SEMI MOBILIADO
- R\$ 1.050,00** – Ed. Recife – R. Recife, 741 c/ 3 qtos sendo 1 suite, sala, coz. c/ armários, lavanderia, wc, sacada e garagem
- R\$ 1.000,00** – Ed. Rio Branco. R. Rio Grande do Sul, 769 c/ 3 qtos sendo 1 suite, sala, cozinha, lavanderia, wc, sacada e garagem, SEMI MOBILIADO
- R\$ 1.100,00** – Ed. Independência – R. Marechal Floriano, 3518 c/ 3 qtos sendo 1 suite, sala, cozinha, lavanderia, wc, sacada e 2 garagens
- R\$ 1.100,00** – Faculdade – R. Anita Garibaldi, 110 c/ 3 qtos sendo 1 suite, sala, cozinha, lavanderia, wc, sacada e garagem
- R\$ 1.100,00** – Ed. Pantheon. R. Souza Naves, 4389 c/ 3 qtos sendo 1 suite, sala, cozinha c/ armários, sacada com varanda estendida, garagem.
- R\$ 1.100,00** – Ed. Monte Real – R. Castro Alves, 2215 c/ 3 qtos sendo 1 suite, sala, cozinha, lavanderia, wc, sacada e garagem
- R\$ 1.150,00** – Ed. Don Verona. R. Rio Grande do Sul, 748 c/ 3 qtos sendo 1 suite, sala, cozinha, lavanderia, wc, sacada e garagem.
- R\$ 1.150,00** – Ed. Torre Nobre – R. Souza Naves, 3525 c/ 3 qtos sendo 1 suite, sala, cozinha, lavanderia, wc, sacada e garagem, SEMI MOBILIADO
- R\$ 1.200,00** – Ed. Rui Barbosa – R. Rui Barbosa, 262 c/ 2 qtos, sala, cozinha com armários, lavanderia, wc e 2 garagens
- R\$ 1.200,00** – Ed. Grand Hudson – R. Paraguai, 431 c/ 3 qtos sendo 1 suite, sala, cozinha, lavanderia, wc, sacada com churrasqueira e 2 garagens
- R\$ 1.200,00** – Ed. Champs Elisee – R. Castro Alves, 2272 – DUPLEX c/ 3 qtos, sala, cozinha, lavanderia, wc, varanda com churrasqueira, garagem, SEMI MOBILIADO
- R\$ 1.200,00** – Ed. Ita – R. São Paulo, 1411 c/ 5 qtos sendo 1 suite, sala, cozinha com armários, lavanderia, wc, sacada e 2 garagens, varanda com churrasqueira
- R\$ 1.300,00** – Gramado – R. Maringa, 1700 MOBILIADO c/ 3 qtos sendo 1 suite, sala, cozinha, lavanderia, wc, sacada e estacionamento
- R\$ 1.300,00** – Alto Leblon – R. Rio de Janeiro, 956 c/ 2 qtos sendo 1 suite, sala, cozinha, lavanderia, wc, sacada com churrasqueira e 2 garagens
- R\$ 1.300,00** – Res. Das Torres – Av. das Torres, 429 c/ 3 qtos, sala, cozinha com armários, lavanderia, wc, sacada com churrasqueira e garagem
- R\$ 1.300,00** – Ed. Imperial – R. Marechal Rondon, 576 c/ 3 qtos sendo 1 suite, sala, cozinha com armários, lavanderia, wc, sacada com churrasqueira e 2 garagens
- R\$ 1.300,00** – Ed. Bela Vista de Minas – R. Minas Gerais, 1083 c/ 3 qtos sendo 1 suite, sala, cozinha, lavanderia, wc, sacada com churrasqueira e 2 garagens
- R\$ 1.300,00** – Ed. Placido Mascarelo – R. Olavo Bilac, 1134 c/ 3 qtos sendo 1 suite, sala, cozinha, lavanderia, wc e garagem, SEMI MOBILIADO
- R\$ 1.300,00** – Ed. Rochedo – R. Souza Naves, 4097 c/ 2 qtos, sala, cozinha, lavanderia, wc, sacada e garagem, MOBILIADO
- R\$ 1.400,00** – Ed. Solar Du Parc. R. Uruguai, 570 c/ 3 qtos sendo 1 suite, sala, cozinha com armários, lavanderia, WC, sacada com churrasqueira e 2 garagens.
- R\$ 1.400,00** – Ed. Recife – R. Recife, 741 c/ 3 qtos sendo 1 suite, sala, cozinha com armários, lavanderia, wc, sacada e garagem
- R\$ 1.400,00** – Ed. Joao Batista Cunha – R. Riachuelo, 2420 c/ 3 qtos sendo 1 suite, sala, cozinha, lavanderia, wc, sacada com churrasqueira e 2 garagens
- R\$ 1.500,00** – Ed. Casa Bela – R. Mato Grosso, 2004 c/ 3 suites, 3 salas, cozinha, dependência de empregada, lavand, varanda com churrasqueira, 3 garagens, MOBILIADO
- R\$ 1.500,00** – Ed. Athenas – R. Presidente Kennedy, 2277 c/ 3 qtos sendo 1 suite, sala, cozinha com armários, lavanderia, wc, sacada e garagem
- R\$ 1.500,00** – Ed. Barcelona – R. Rio de Janeiro, 3002 c/ 3 qtos sendo 1 suite, sala, cozinha com armários, lavanderia, wc, sacada e 2 garagens
- R\$ 1.500,00** – Ed. Imperial – R. Marechal Rondon, 576 c/ 3 qtos sendo 1 suite, sala, coz, lavand, wc, sacada c/ churrasqueira e 1 garagem
- R\$ 1.500,00** – Ed. Curitiba Residence – R. Curitiba, 1591 c/ 3 qtos sendo 1 suite, sala, coz, lavand, wc, sacada c/ churrasqueira e 2 garagens
- R\$ 1.550,00** – Ed. Barcelona – R. Rio de Janeiro, 3002 c/ 3 qtos sendo 1 suite, sala, cozinha c/ armários, lavanderia, wc, garagem
- R\$ 1.600,00** – Ed. Palermo – R. Pernambuco, 1100 c/ 2 qtos sendo 1 suite, sala, cozinha, lavanderia, wc, sacada e garagem, SEMI MOBILIADO
- R\$ 1.600,00** – Ed. Santos Dumondt . R. Mato Grosso, 2488 c/ 3 qtos sendo 1 suite, sala, cozinha, lavanderia, wc, sacada, dependência de empregada e garagem, MOBILIADO
- R\$ 1.650,00** – São Cristóvão – R. Goias, 524 c/ 3 qtos sendo 1 suite, 2 salas, cozinha, lavanderia, wc, varanda, sacada, 2 garagens
- R\$ 1.650,00** – Ed. Alexandria – R. Marechal Floriano, 3241 c/ 3 qtos sendo 1 suite, sala, cozinha com armários, lavanderia, wc, sacada com churrasqueira e 1 garagem
- R\$ 1.700,00** – Ed. Silvio Kissula – R. Don Pedro II, 1354 c/ 3 qtos sendo 1 suite, sala, cozinha, lavanderia, wc, sacada com churrasqueira e 2 garagens
- R\$ 1.800,00** – Ed. Silvio Kissula – R. Don Pedro II, 1354 c/ 3 qtos sendo 1 suite, sala, coz, lav, wc, sac c/ chur e 2 gar
- R\$ 1.800,00** – Faculdade – R. Belas Artes, 709 c/ 3 qtos sendo 1 suite, sala, cozinha, lavanderia, wc, sacada e garagem
- R\$ 1.800,00** – Ed. Way Point – R. Recife, 1000 c/ 3 qtos sendo 1 suite, sala, cozinha, lavanderia, wc, sacada com churrasqueira e 2 garagens, SEMI MOBILIADO
- R\$ 1.900,00** – Ed. Florença – Praça Getulio Vargas, 55 c/ 4 qtos sendo 2 suites, 2 salas, cozinha, lavanderia, wc, sacadas, dependência de empregada, 2 garagens
- R\$ 2.000,00** – Ed. Geraldo Marques Saraiva – R. Mato Grosso, 1825 c/ 3 qtos sendo 1 suite, sala, coz, lav, wc, sac c/ chur e 2 gar
- R\$ 2.000,00** – Ed. Joao Batista Cunha – R. Riachuelo, 2420 c/ 3 qtos sendo 1 suite, sala, cozinha, lavanderia, wc, sacada com churrasqueira e 2 garagens, SEMI MOBILIADO
- R\$ 2.000,00** – Ed. Armando de Rezende – R. Olavo Bilac, 1251 c/ 3 qtos sendo 1 suite, sala, cozinha, lavanderia, wc, sacada com churrasqueira e 2 garagens
- R\$ 2.200,00** – Ed. Lagoa da Pampulha – R. Belo Horizonte, 1215 c/ 3 qtos sendo 1 suite, sala, coz c/ armár, lav, wc, sacada c/ churrasq. e 2 garagens
- R\$ 2.200,00** – Ed. Barcelona – R. Rio de Janeiro, 3002 c/ 3 qtos sendo 1 suite, sala, cozinha com armários, lavanderia, wc, sacada e 2 garagens
- R\$ 2.300,00** – Ed. Solar dos Pássaros – R. Pernambuco, 774 c/ 3 qtos sendo 1 suite, sala, cozinha, lavanderia, wc, sacada com churrasqueira, 3 garagens, SEMI MOBILIADO
- R\$ 2.500,00** – Ed. Solar Mont Blanc – R. Don Pedro II, 2099 c/ 4 qtos sendo 2 suites, 2 salas, coz, lavand, wc, sacada c/ churrasq. e 2 garagens, dep. de empregada, MOBILIADO
- R\$ 2.800,00** – Ed. Semar – R. Presidente Bernardes, 2295 c/ 4 qtos sendo 1 suite, sala, cozinha com armários, lavanderia, wc, sac, dep emp., chur e 2 gar
- R\$ 2.900,00** – Ed. Florença – Praça Getulio Vargas, 55
- R\$ 3.000,00** – Ed. Vila Medine – R. Minas Gerais, 1930 c/ 3 suites, 2 salas, cozinha com armários, lavanderia, wc, 2 gar.
- R\$ 4.000,00** – Ed. Açores – R. Visconde de Guarapuava, 1601 c/ 3 suites, 2 salas, coz, lav, sac c/ chur, 2 garag, MOBILIADO

SALAS COMERCIAIS

- TÉRREAS:**
- R\$ 500,00** – sala 05 Rua Presidente Bernardes, 2662 com 20m²
 - R\$ 500,00** – Claudete – R. Jorge Lacerda, 1103 (45m²)
 - R\$ 600,00** – Ed. Darceu Godoy – R. Presidente Bernardes, 1807 (30m²)
 - R\$ 600,00** – Centro Integra – R. Souza Naves, 3094 (20m²)
 - R\$ 600,00** – Centro Integra. R. Souza Naves, 3094 (20m²).
 - R\$ 700,00** – Alto Alegre. R. Casemiro de Abreu, 480 (55,46m²)
 - R\$ 800,00** – sala 01 E 02 Rua Presidente Bernardes, 2662 com 20m²
 - R\$ 850,00** – Centro. R. Presidente Bernardes, 2512 (88m²)
 - R\$ 900,00** – Floresta. R. Maracai, 1784 (117m²)
 - R\$ 1.000,00** – Centro – R. Maranhão, 1050 (50m²)
 - R\$ 1.200,00** – São Cristovao – R. Osvaldo Silvestre Matias, 84 (35m²)
 - R\$ 1.200,00** – Pacaembu – R. Venezuela, 457 (90m²)
 - R\$ 1.200,00** – Centro – R. Natal, 2265 (43m²)
 - R\$ 1.300,00** – Jd. Padovani – R. Jose Bernardo Rosa, 182 (125m²)
 - R\$ 1.400,00** – Santo Onofre . R. Potiguara, 240 (130m²) com 3 salas e WC
 - R\$ 1.400,00** – Centro – R. Castro Alves, 1374 (96m²)
 - R\$ 1.500,00** – Centro – R. Presidente Kennedy, 1876 (35m²)
 - R\$ 1.500,00** – Ed. Serra Dourada R. Parana, 3015 na galeria (100m² c/ 1 vg de gar rotativa)
 - R\$ 1.900,00** – São Cristóvão. R. Rosa Norma Vessoro, 951 (120m²).
 - R\$ 2.000,00** – Pacaembu – R. EUA, 721 (130m²)
 - R\$ 2.000,00** – Centro – R. Barão do Cerro Azul, 1138 (100m²)
 - R\$ 2.300,00** – Centro – R. Riachuelo, 2119 (100m²)
 - R\$ 2.500,00** – Centro. R. Erechim, 679 (125m²)
 - R\$ 2.500,00** – Centro – Av. Carlos Gomes, 1956 (150m²)
 - R\$ 3.500,00** – Santa Felicidade – R. José Hermito de Sá, 1490 com sala e apartamento
 - R\$ 3.500,00** – Centro – Av. Brasil, 5546 (100m²)
 - R\$ 3.600,00** – Centro. R. Erechim, 679 (237m²)
 - R\$ 4.000,00** – Centro. R. Vitoria, 2699 (250m²)
 - R\$ 4.000,00** – Claudete – R. Jorge Lacerda, 980 (400m²)
 - R\$ 4.200,00** – Centro – R. Erechim, 1075 c/ 258m² mais sobra de terreno para estac.
 - R\$ 4.500,00** – Nova Cidade. R. Rio da Paz, 2423 (620m²)
 - R\$ 4.500,00** – Centro. R. Erechim, 679 (250m²)
 - R\$ 4.500,00** – Universitário – R. Borin, 103 (450m²)
 - R\$ 5.200,00** – Centro – Av. Brasil, 5621 (119m²)
 - R\$ 5.500,00** – Centro. R. Erechim, 1441 (300m²).
 - R\$ 5.500,00** – Centro. R. São Paulo, 1664 (288m²)
 - R\$ 5.500,00** – Ed. Unique – R. Minas Gerais, 1932 (216m² com 1 vaga de garagem)
 - R\$ 6.666,00** – Centro – Av. Carlos Gomes, 2262 (396m²)
 - R\$ 7.500,00** – Alto Alegre – R. Uruguai, 1221 (375m²)
 - R\$ 8.000,00** – Alto Alegre. R. Paraguai, 605 (barracão 320m² e sala comercial 180m²) portão eletrônico, cerca elétrica, pátio.
 - R\$ 8.000,00** – Centro. Av. Brasil, 8081 (120m²).
 - R\$ 8.000,00** – Turispark. R. Prates, 524 (800m² de área construída mais estac)
 - R\$ 10.000,00** – Alto Alegre – Av. Assunção, 736 (660m²)
 - R\$ 11.000,00** – Adega No Mercado Beal. Av. Brasil, 4967 (245m²) c/ sala c/ prateleiras, cozinha com armários e banheiros.
 - R\$ 11.000,00** – Faculdade R. Arquitetura, 1608 SALÃO DE EVENTOS C/ CAP. PARA +/-200 PESSOAS; TD. EQ. C/ CHUR; WC; VENTILADORES; COZ. COMP. C/ CAMERA FRIA; FREEZERS; BANCADAS; FOGÕES; ED. C/ PISCINA; CASA C/ 2 QUARTOS + 1 SUITE; GAR; CHUR; COZ.; SALA 2 AMB.; WC C/ ARM.; PARTE DE BAIXO DA CASA 2 COMODOS E WC; ESTACION. NA FRENTE, ESPAÇO P/ ESTACION.
 - R\$ 13.000,00** – Centro. Predio Com. Av. Brasil, 8081 c/ 560m² de A.C, sobra de terreno
 - R\$ 13.900,00** – Centro – R. Pio XII, 593 com 2.698m² de área total e 958m² de área útil
 - R\$ 14.000,00** – Centro – Av. Brasil, 6957 com 650m² de salas mais estac. nos fundos
 - R\$ 15.000,00** – Centro. Av. Carlos Gomes, 3356 (994m²)
 - R\$ 18.000,00** – Centro. Av. Carlos Gomes, 1743 (1336m²)
 - R\$ 25.000,00** – Centro. Av. Brasil, 6508 (645,88m²).
 - R\$ 29.000,00** – Centro. R. Paraná, 2277 (1400 m²) com 16 vagas de gar. no subsolo.
 - R\$ 35.000,00** – CENTRO SALA COMERCIAL- METRAGENS: PAV. TERREO 403,82M²- SALA GRANDE, BWC; *SUSOULO COM 401,58M²- SALA GRANDE, LAVABO, LAV, COPA c/ ARM., DEPOSITO; MEZANINO 129,44M²- C/ 4 ESCRITÓRIOS, RECEPÇÃO, 2 LAVABOS;
 - R\$ 50.000,00** – Centro – R. Parana, 3036 (2029m²).
 - R\$ 55.000,00** – Centro. Av. Brasil, 4541 (2101,87m²).
- SUPERIORES:**
- R\$ 260,00** – Ed. Juliana. R. Recife, 134 c/ 2 salas, wc e sacada.
 - R\$ 300,00** – Ed. Don Nicola. R. Duque de Caxias 674 c/ dif. tamanhos e em dif. andares.
 - R\$ 300,00** – Ed. Juliana. R. Recife, 134 c/ 2 salas, wc e sacada
 - R\$ 555,00** – Ed. Lince – R. Souza Naves, 3983 (50m²)
 - R\$ 640,00** – Centro Comercial Cascavel – R. Parana, 3035 MOBILIADA
 - R\$ 750,00** – Centro – Av. Toledo, 64 com +/-50m²



Gaucha

imobiliária

VENDAS

Fone: 3225-1233 / 9933-9105 Fax 3333-8316

RUA PERNAMBUCO, 54 - CENTRO

e-mail: contato@imobiliariagaucha.com.br /
www.imobiliariagaucha.com.br

CASAS, SOBRADOS e APARTAMENTOS

SOBRADO COM 333,00M²

Rua Goiás, Vila Simone, com 01 suíte master, 02 quartos, sala de jantar, sala de estar, escritório, bwc, copa, cozinha, lavabo, sacada, área de serviço, 04 vagas de garagem, aquecimento solar, churrasqueira, salão de festas, semi-mobiliado. R\$ 1.400.000,00, aceita imóvel em Toledo

SOBRADO COM 397M²

Rua Machado de Assis, Região do Lago I, 01 suíte master, 02 suítes, sala de jantar/estar, sala de TV, escritório, bwc, copa, cozinha, lavabo, 03 sacadas, área de serviço, 06 vagas de garagem, aquecimento, churrasqueira, depósito, piscina, salão de festas. valor CONSULTE-NOS

CASA 180M²

Rua Engenharia, 310, Jd Universitário, suíte, 2 qtos, sala jantar/estar, bwc, coz. área serv., 3 gar, churr., depósito, salão de festas. R\$ 385.000,00

CASA COM 190M²

Rua Sucuri, Residencial Roma - 01 suíte, 02 quartos, sala de jantar/estar, bwc, copa, cozinha, lavabo, dep. de empregada, área de serviço, 06 vagas de garagem, bwc empregada, churrasqueira, MOBILIADO. R\$ 500.000,00 - ACEITA IMÓVEL DE MENOR VALOR.

SOBRADO COM 320M²

Rua Tarquinio Joslin dos Santos, Jd Maria Luiza, com 01 suíte master, 01 suíte, 02 qtos, sala jantar/estar, sala TV, escrit, bwc, copa, coz, lav, sacada, dep emp, área serviço, 04 gars, aquec, semi-mobiliado. R\$ 1.050.000,00

02 CASAS

Rua Presidente Bernardes nº898, casa frente com 90,00m² em alvenaria com 03 quartos, sala estar, bwc, copa, cozinha, área de serviço, casa dos fundos com 100,00m² em madeira com 03 quartos, sala, cozinha bwc, lavanderia. R\$490.000,00

CASA COM 742M²

com 05 quitinetes(fundos), e uma sala comercial pequena (frente), Rua Antonina nº 265, Centro. R\$ 550.000,00

ED. AUGUSTUS

Com 180,00m², Rua da Bandeira 927, com 01 suíte, 02 quartos, sala de jantar/estar, cozinha, bwc, sacada com churrasqueira, área de serviço, 02 vagas de garagem. VALORES CONSULTE-NOS

ED. CURITIBA RESIDENCE

Rua Curitiba, Neva, 1º apart. c/ 100,30m², 2 qtos, 2 salas, lavabo, bwc, coz., lavand., sacada c/ churrasq. e 1 gar. ; 2º apart. 142,80m², suíte, 2 qtos, bwc, 2 salas, coz., lavand. e 2 gar, CONSULTE-NOS.

ED. LE PRESTIGE 291,5M²

R. Goiás, Country. Suíte Master, 2 suítes, 4 salas, lavabo, sacadas, cozinha, lavanderia, dep. empregada, depósito, 3 vagas de garagem, ótima área de lazer em amplo terreno. Valor R\$ 1.162.000,00

ED TORRES DE LYON

Com 118,00m², Rua Recife, Cozinha planejada, 01 suite, 02 quartos, Bwc, sala e copa conjugadas, lavanderia, 02 vagas de garagem. R\$ 315.000,00

APTO COM 226M²

Ed Porto Seguro, Rua Joao Pessoa, com 01 suite, 02 quartos, sala de jantar/estar, bwc, cozinha, lavabo, sacada, dep empregada com bwc, área de serviço, 02 garagens, aquecimento, deposito, sala de jogos, piscina, play ground, salão de festas, moveis embutidos. R\$600.000,00

ED MARINI

Com apartamentos de 145M² a 148M², 01 suite, -2 quartos, sala de jantar/estar, bwc, sacada com churrasqueira, área de serviço, 02 garagens, aquecimento, salão de festas. valores de R\$ 387.000,00 a R\$ 421.000,00.

ED. JOÃO BATISTA CUNHA

Com 167,51m - Rua Riachuelo 2420, Centro, com 01 suíte, 02 quartos, sala de jantar/estar, cozinha, sacada, área de serviço, 02 garagens, churrasqueira, depósito, piscina, play ground, salão de festa. R\$ 460.000,00.

APARTAMENTO 81M²

Residencial Lokatell, Rua Vitória, 1735, Neva, com 02 quartos, sala tv, bwc, cozinha, área de serviço, 01 garagem, churrasqueira, salão de festas. R\$ 198.000,00

SALAS COMERCIAIS

BARRACÃO COMERCIAL COM 291M²

Rua Nilo Peçanha, nº 90. Pq. São Paulo. R\$ 500.000,00 - aceita imóvel em Toledo

MOTEL CASCATA, COM 700M, PR 484 KM 07

Quedas do Iguaçu, com instalações completas (08 quartos), casa para residenciais, dependencia de funcionários, ótima lucratividade. R\$ 1.110.000,00

SALA COMERCIAL COM 360M

Construção em madeira com escritório e sala, Rua Flor da Serra, Guaruja, R\$250.000,00

TERRENOS

LOTES NO CONDOMÍNIO JARDINS DE MONET

Rua Eça de Queiroz, nº 35, Alto Alegre. Condomínio com infraestrutura completa, portaria 24h, área de festas equipada, piscina, espaço fitness, playground, espaço zen e jardins. Valores: Consulte-nos.

LOTE 372M²

com casa mista no fundo. Rua Itália, 1197, Jd. Europa, R\$ 140.000,00

TERRENO COM 640M²

Rua Rio de Janeiro, Centro, Proximo ao Colégio Santa Maria. R\$750.000,00

LOTE COM 469.90M²

Rua Natal 2552, Tropical, com casa simples mais piscina fundo do lote, 03 quartos, sala estar, bwc, área de serviço. R\$ 490.000,00

LOTE COM 748,00M²,

Rua Cruz Alta, loteamento Lazarin, Canadá, R\$ \$ 400.000,00



Elso Thomann Imóveis

Rua General Osório, 2960 - Cascavel - PR

(45) 3035-1600

Credi - 2551 J

Sua garantia imobiliária.

site: www.elseimoveis.com.br

Horário de atendimento: Seg à Sex: 8h30 ao 12h; 13h30 às 18h; Sáb 09h ao 12h.

VENDAS

SOBRADOS

Centro - Rua Castro Alves - AT 560,00m2, A/C 221,50m2 - 1 suíte com closet e hidro, 2 dormitórios, sala de estar e jantar, cozinha, área de serviço, lavabo, bwc social, churrasqueira, garagem R\$ 600.000,00

Country - Rua Voluntários da Pátria - 1 suíte com hidro, 3 dormitórios, sala 2 ambientes, cozinha com armários, WC social, área de serviço, dep. de emp., 2 vagas de garagem, aceita imóvel em Curitiba..... R\$ 550.000,00

Cataratas - Rua Medianeiro, 1721 eqs. com a Rua Matelândia - 1 suíte, 2 dormitórios, sala, cozinha, lavabo, wc social, área de serviço, garagem. Porcelanato na parte inferior e laminado parte superior..... R\$ 350.000,00

Nova Iorque - Rua Nova Santa Rosa, 1053 Sob. 02 - 1 suíte, 2 dormitórios, sala, cozinha, área de serviço, lavabo, wc social, 1 vaga de garagem, A/C aprox. 90m² terrenos aprox. 120m²..... R\$ 345.000,00

Canadá - Rua Uruguiana, área total 78,00m2 com 3 dormitórios, sala, cozinha, bwc social, lavabo, área de serviço, sacada, 2 vagas de garagem sendo 1 coberta R\$ 220.000,00

Country - Condomínio residencial com ARQUITETURA ECOSUSTENTÁVEL e SEGURA. Constituído por 02 residências triplex, geminadas, 270m2 cada, com sótão e VISTA PANORÂMICA da cidade; Possui aquecimento solar, água quente na cozinha, lavanderia e em todos banheiros, sistema de captação e armazenamento de água da chuva, sistema de resfriamento do ambiente por energia geotérmica e ventilação natural cruzada; claraboia de iluminação natural com vidros LOW-EMISSION e grandes áreas em vidro que permitem considerável ECONOMIA DE ENERGIA ELÉTRICA; ÁRVORE centenária adaptada à arquitetura; telhado shingle com isolante térmico; jardim de inverno; portas externas, janelas e paredes duplas com ISOLAMENTO TERMO-ACÚSTICO; iluminação noturna, TECNOLOGIA LED; piso em porcelanato polido; persianas embutidas, portas laqueadas, janelas de sótão italianas com vidro duplo termo-acústico; parapeitos e corrimãos em inox; vidros de SEGURANÇA temperados, laminados, resinados e com TECNOLOGIA LOW-E; iluminação de emergência; sistema de aterramento e pára-raios; preparação para sistema de alarme com sensores embutidos em todos os acessos; CERCA ELÉTRICA COM ALARME em todo o perímetro; lareiras convetoras com recuperador de calor; chaminé em inox para fogão a lenha; sala de jogos e escritório no sótão, amplas sacadas; salas com pé-direito duplo e mezanino; 4 banheiros e 5 quartos por unidade, terreno de esquina com 800m2 a 200m do Country Club. Construção averbada nas matrículas.....CONSULTE-NOS

CASAS

Centro - Rua Marechal C. Rondon - casa em alvenaria com 1 suíte, 2 dormitórios, sala, copa, cozinha, wc social, área de serviço, garagem, amplo quintal..... R\$ 1.680.000,00

Neva - Rua Sérgio Djalmá de Holanda - 2 suítes com móveis planejados, sala com móveis planejados, copa, cozinha com móveis, espaço gourmet com churrasqueira, escritório com banheiro, garagem coberta p/ 3 carros, lage c/ acab. Em gesso, piso interno porcelanato, piso externo e calçada alto drenante..... R\$ 1.000.000,00

Maria Luiza - Rua Pedro Dal'Pra - 1 suíte c/ closet e varanda, 2 demi-suíte, sala, copa, cozinha c/ armários, lavabo, área de serviço c/ armários, espaço gourmet c/ churrasqueira, piscina c/ aquecimento, garagem fechada para 2 carros, 1 vaga garagem aberta coberta, portão eletrônico, cerca elétrica R\$460.000,00

Coqueiral - Rua Flamboyant, - Terreno 444m2 com 1 casa em alvenaria na frente c/ 80m2 c/ 3 dormitórios, sala, cozinha, bwc social, área de serviço, 2 vagas de garagem + 6 quitinetes nos fundos com entrada separada R\$ 600.000,00

Neva - Rua Presidente Bernardes - terreno com 588m2 (12X49). Casa frente em alvenaria com aprox. 100m2 com 1 suíte, 1 quarto, sala, cozinha, wc social, à serv., churrasqueira. Casa mista nos fundos, mista com aprox. 95m2..... R\$ 550.000,00

Gramado - Cond. Res. Gramado II - casa com 1 suíte, 2 dormitórios, sala, cozinha com armários, wc social, área de serv., wc de serviço, churrasqueira, 2 vagas de garagem cobertas, terreno nos fundos..... R\$ 500.000,00

Maria Luiza - Rua José Caldart - Casa em alvenaria com 120m2, com 3 dormitórios, sala, cozinha, wc social, área de serviço, e garagem. Edícula com 2 dormitórios, wc e cozinha..... R\$460.000,00

Parque São Paulo - Rua Campos Sales - terreno 504m², casa em alvenaria com 3 dormitórios, sala, cozinha, despensa WC social, 2 vagas de garagem, amplo quintal..... R\$ 450.000,00

Canadá - Rua Lageado, 537b - casa nova com á/c de 105m², contendo 1 suíte, 2 dormitórios, sala, cozinha, WC social, 2 vagas de garagem, edícula nos fundos com churrasqueira, lavabo e lavanderia R\$ 360.000,00

Vila Tolentino - Rua Carlos de Carvalho - 3 dormitórios, sala/copa, cozinha, WC social, despensa, área de serviço, churrasqueira, depósito, WC de serviço, 2 vagas de garagem. Amplo quintal nos fundos..... R\$ 350.000,00

Jd. Padovani - Rua Claudia Galante Padovani, 1400 - com 1 suíte, 2 dormitórios, sala, copa, cozinha, wc social, despensa, área de serviço, garagem, churrasqueira..... R\$ 320.000,00

Parque São Paulo - Rua Fernando Costa - 4 dormitórios, sala, cozinha, WC social, área de serviço 2 vagas de garagem, quintal nos fundos. Terreno com 504m²..... R\$ 300.000,00

Jardim Padovani - Casa com barracão - Rua Elias Maximiliano, - casa com 02 dormitórios, sala, cozinha, WC social. Barracão 10X10 com banheiro e despensa R\$ 285.000,00

Jardim Metropolitano - Casa nove em fase de acabamento - Rua Luiz Venturim - 1 suíte, 2 dormitórios, sala, cozinha, bwc social, área de serviço, 1 vaga de garagem coberta, quintal nos fundos R\$ 280.000,00

Santa Cruz - Rua Kamayuras - Terreno com 2 casas em alvenaria sendo: frente: 2 quartos, sala, cozinha, bwc social, área de serviço, garagem; fundos: 3 quartos, sala, cozinha, bwc social, área de serviço. Terreno com 366,00m2 (12 x 30,50)..... R\$ 280.000,00

Santa Felicidade - Rua Engenheiro Heinz Marth, 1542 - á/t 663,0m2 e a/c 120,0m2 - casa em madeira com 3 dormitórios, 2 salas, cozinha, wc social, lavanderia, despensa, 2 vagas de garagem..... R\$ 250.000,00

Parque Verde - Rua Angelini, 722 - 3 dormitórios, sala, cozinha, 2 wcs, área de serviço, despensa, 2 vagas de garagem com portão eletrônico .. R\$ 230.000,00

Cancelli - Rua Manaus, 1986 - lote com 266,9m2 com casa em alvenaria R\$ 230.000,00

Jardim Padovani - Rua André de Barros, 1284 - casa em alvenaria com forro, 3 dormitórios, sala, cozinha, wc social, 2 vagas de garagem..... R\$ 210.000,00

São Cristóvão - Rua Paranavaí - 3 dormitórios, sala, cozinha, bwc social, área de serviço, garagem, amplo terreno R\$ 200.000,00

14 de Novembro - Rua Souza Naves Sul, 433 - casa em alvenaria com aprox. 110m² contendo 3 dormitórios, sala, cozinha, wc social, área de serviço, despensa, 1 vaga de garagem..... R\$ 180.000,00

Jd Padovani - Rua Tomagos Fedument, - casa em cindominio com estrada individual, com 70m² com 3 quartos, sala, cozinha, wc social, lavanderia, 1 garagem coberta, forro de PVC..... R\$ 150.000,00

Jd Padovani - Rua Danilo Paladini - terreno com 113,65m2, área const. 73m2. Casa em alvenaria com 2 dormitórios, sala/cozinha, área de serviço e garagem..... R\$ 150.000,00

APARTAMENTOS

Ed. Gemini I - Rua São Paulo - APTO. FRENTE - 2 suítes sendo 1 master com hidro e 1 simples, 1 dormitório, sala jantar, sala estar, cozinha c/ armários, bwc social, lavabo, 2 sacadas sendo 1 c/ churrasqueira, área de serviço, despensa, 2 vagas de garagem R\$ 900.000,00

LOCAÇÃO

e 1 vaga de garagem R\$ 680,00

Jd. Cristal - Res. Vila Germânica - Rua Fortaleza, 3180 ap 19 BI A - 2 dormitórios, sala, cozinha, wc social, área de serviço, garagem..... R\$ 650,00

Fag - Res. Maria Orlolan - Av Brasil, 11794 ap 103 - 2 dormitórios, sala, cozinha, wc social, área de serviço, 1 vaga de garagem..... R\$ 650,00

São Cristóvão - Torre do Sol - Rua José Bonifácio, 532 apto 82 bl A - 2 dormitórios, sala, cozinha, wc social, área de serviço, e 1 vaga de garagem. Totalmente mobiliado..... R\$ 650,00

Centro - Rua Presidente Bernardes, 1915 apto 13B - 1 suíte, 2 dormitórios, sala, cozinha, wc social, área de serviço, 1 vaga de garagem..... R\$ 650,00

Coqueiral - Ed. Glória - Rua Presidente Costa e Silva, 1486 - 2 dormitórios, sala, sacada com churrasqueira, cozinha, área de serviço, wc social, 1 vaga de garagem..... R\$ 650,00

Neva - Rua Cuiabá, 3370 - apartamento 12 - 2 dormitórios, sala, cozinha, wc social, área de serviço, 1 vaga de garagem sem cobertura..... R\$ 600,00

São Cristóvão - Ed. Stocker - Av. Brasil, 2732 ap 03 - 2 dormitórios, sala, cozinha, wc social, área de serviço, 1 vaga de garagem..... R\$ 600,00

Jd. Cristal - Res. Cascavel - Rua Francisco Bartnik, 1947 apto 44 BI C2 - 3 dormitórios, sala, coziha, wc social, área de serviço, 1 vaga de garagem..... R\$ 550,00

Claudete - Res. Morada do Sol I - Rua Jorge Lacerda, 855 ap 12 - 3 dormitórios, sala, cozinha, wc social, área de serviço, 1 vaga de garagem..... R\$ 550,00

Neva - Res. Lokatell - Rua Vitória, 1735 ap 44 - 2 dormitórios, sala, cozinha, wc social, área de serviço, 1 vaga de garagem. Prédio com elevador..... R\$ 550,00

SOBRADOS

Tropical - Rua Erva Mate, 318 - 1 suíte, 2 demi-suíte, sala, cozinha, wc social, área de serviço, garagem coberta (2) R\$ 2.000,00

Vila Tolentino - Rua Visconde de Guarapuava, 331 - 1 suíte, 2 dormitórios, sala cozinha, wc social, lavabo, áea de serviço, 2 vagas de garagem, quintal..... R\$1.900,00

Cancelli - Rua Terezina, 1903 - 1 suíte, 2 dormitórios, sala, cozinha, wc social, área de serviço e garagem Região do Lago - Rua Santos Dumont, 509 - Sobrado 1 - 1 suíte, 2 quartos, bwc social, área de serviço, sala, cozinha, sacada, 1 vaga de garagem coberta R\$ 1.000,00

Parque Verde - Rua Salgueiro, 26 unid. 03 - 3 dormitórios, sala, cozinha, lavabo, wc social, área de serviço, churrasqueira, 1 vaga de garagem..... R\$ 950,00

CASAS

Casa Comercial - Ciro Nardi - Rua do Rosário, 516 - 6 suítes, 2 salas, cozinha, wc adaptado, área de serviço, quintal, 3 vagas sem cobertura..... R\$ 2.500,00

Casa Comercial - Centro - Rua Mato Grosso, 1884 esquina com a Rua Pedro Ivo - casa com aprox. 210m2, com 6 cômodos2 wcs, área de serviço e garagem..... R\$ 2.350,00

Neva - Rua Salgado Filho, 565 - 1 suíte, 2 dormitórios, sala, cozinha com armários, wc social, área de serviço, despensa, wc de serviço, churrasqueira, 3 vagas de garagem..... R\$ 1.500,00

Universitário - Rua Anita Garibaldi, 449 - 4 dormitórios, 2 salas, cozinha com armários, 2 wcs, depósito, área de serviço, 4 vagas de garagem..... R\$ 1.400,00

Universitário - Rua Universitária, 874 - 4 dormitórios, sala, copa, cozinha, wc social, área de serviço, churrasqueira, 3 vagas de garagem..... R\$ 1.150,00

Parque Verde - Rua Caroba, 111 - 1 suíte, 2 dormitórios, sala, cozinha com armários, wc social, área de serviço, 2 vagas de garagem..... R\$ 1.100,00

Universitário - Rua Ciências Sociais, 644 - 3 dormitórios, sala, cozinha, wc social, área de serviço, churrasqueira e 1 vaga de garagem..... R\$ 950,00

Coqueiral - Rua Fortaleza, 2636 - casa fundos - 1 suíte, 2 dormitórios, sala/copa, cozinha, wc social, edícula com churrasqueira, área de serviço, 1 cômodo, sem garagem..... R\$ 930,00

Universitário - Rua Olívia, 1567 - 2 dormitórios, sala, cozinha, wc social, área de serviço, edícula com churrasqueira e 2 vagas de garagem - sobra de terreno nos fundos R\$ 890,00

Parque São Paulo - Rua Sete de Setembro, 880 - 3 dormitórios, sala cozinha, wc social, área de serviço e garagem (sem cobertura)..... R\$ 800,00

Jardim Padovani - Travessa 01, 73 - 1 suíte, 2 dormitórios, sala, cozinha, wc social, área de serviço com wc e despensa, garagem..... R\$ 650,00

Cancelli - Rua Belém, 1717 - casa 2 - 2 dormitórios, sala, cozinha, wc social, área de serviço e garagem (sem cobertura) R\$ 650,00

Universitário - Rua Cardoso, 483 - 2 dormitórios, sala, cozinha, wc social, área de serviço, 1 vaga de garagem..... R\$ 550,00

Vila Tolentino - Rua Cassiano Jorge Fernandes, 1414 - 2 dormitórios, sala, cozinha, wc social, área de serviço, estacionamento sem cobertura R\$ 430,00

APARTAMENTOS

Centro - Ed. Guiomar Rezende - Rua Barão do Cerro Azul, 1220 apto 202 - 1 suíte, 2 dormitórios, sala, cozinha c/ armários, sacada churrasqueira, wc social, área de serviço, 2 vagas de garagem R\$ 1.600,00

Centro - Ed. Sylvio Kissula - Rua Erechin esquina com a Rua D. Pedro II AP 1201 - 1 suíte com closet, 2 dormitórios, sala, cozinha, sacada com churrasqueira, wc social, área de serviço e 2 vagas de garagem..... R\$ 1.500,00

Centro - Ed. Marselha - Rua Duque de Caxias, 484 ap 101 - 1 suíte, 2 dormitórios, sala, cozinha, área de serviço, wc social, 2 vagas de garagem..... R\$ 1.000,00

Coqueiral - Ed. Martinhago - Rua Presidente Juscelino Kubitschek, 1352 apto 01 - 2 dormitórios, sala, cozinha, wc social, área de serviço, 1 vaga de garagem..... R\$ 800,00

Coqueiral - Ed. Hahmeyer - Rua Presidente J.K., 1227 apto 11 - 2 dormitórios, sala, cozinha, WC social, área de serviço, sacada com churrasqueira, 1 vaga de garagem..... R\$ 780,00

Centro - Res. Family - Rua Osvaldo Cruz, 2992 apto 22 BI 02 - 3 dormitórios sendo 1 com armário e cama, sala, cozinha com armários, wc social, área de serviço, 1 vaga de garagem..... R\$ 750,00

Ed. Limberger - Rua Francisco Ignácio Fernandes, 612 apto 33 - 2 dormitórios, sala, cozinha com armários e mesa, WC social, área de serviço, 1 vaga de garagem..... R\$ 750,00

Neva - Rua Cuiabá, 3462 apto 02 (sobrelaja) - 2 dormitórios, sala, cozinha, wc social, área de serviço, 1 vaga de garagem..... R\$ 750,00

Neva - Res. Bremen - Rua Pio XII, 1723 apto 18 bl C - 1 suíte, 2 dormitórios, sala 2 ambientes, cozinha com armários, área de serviço, 1 vaga de garagem..... R\$ 720,00

Centro - Ed. Serra Dourada - Rua Paraná, 3015 apto 701 - 2 quartos, sala, cozinha, wc social, área de serviço, 1 vaga de garagem..... R\$ 700,00

Pioneiros Catarinense - Ed. Mayara - Rua Sucuri, 147 apto 11 - 2 dormitórios, sala, cozinha, sacada com churrasqueira, wc social, área de serviço, 1 vaga de garagem..... R\$ 700,00

Parque São Paulo - 1233 - apartamento - Rua Hyeda Baggio Mayer, 1233 - 2 dormitórios, sala cozinha, wc social, área de serviço

SALAS COMERCIAIS

Térrea Centro - Rua Santa Catarina região do Hospital Policlínica. c/ 430m2 terreno com 800m2 esquina com Rua Carlos de Carvalho R\$ consulte 3035-1600

Centro - Rua Jarlindo João Grandó - 1 quadra da Av. Brasil. Terreno com 795,00m2, área conztruída 1.617,54m2. Hotel pronto com 50 apartamentos, 4 salas comerciais térras, apartamento residencial com 125,96m2 R\$ 6.900.000,00

Centro - Ed. San Fernando - sala com 32m² com mezanino e R\$ 100.000,00

Barracão e casa - Rua Cuiabá esq. com Rua Silvino Blender - terreno com 390,00m² todo construído. Sendo 1 barracão de aprox. 190m² e casa em alvenaria frente para a Rua Silvino Blender R\$ 1.000.000,00

TERRENOS E CHÁCARAS

TERRENO - CASCAVEL VELHO - RUA HOLANDA ESQ. COM A RUA ANGELO ZONIN - ÁREA DE 480,0M² SENDO 16M PARA A RUA HOLANDA E 30M PARA A RUA ANGELO ZONIN, SEM BENFEITORIA R\$ 30.000,00 + FINANCIAMENTO

TERRENO - COQUEIRAL - FINAL DA RUA FORTALEZA - ÁREA PRÓPRIA PARA LOTEAMENTO, COM 7,42 HECTARES, ÓTIMA LOCALIZAÇÃO R\$ 8.126.000,00 TERRENO - CENTRO - RUA RIO DE JANEIRO - 50 METROS DA RUA MARECHAL CANDIDO RONDON, COM ÁREA DE 840M² COM UMA CASA EM ALVENARIA DE 120M² E UMA CASA DE MADEIRA NOS FUNDOS COM 112M²..... R\$ 1.680.000,00

TERRENO - CENTRO - RUA PERNAMBUCO, 363 - Á/T: 740M2 (20X37) COM BENFEITORIA, SENDO 1 BARRACÃO NOS FUNDOS..... R\$ 1.500.000,00

TERRENO - CENTRO - RUA BARÃO DO CERRO AZUL - ÁREA DE 867,50M2 (15 X 57,50) EM FRENTE A UNIMED, COM 2 CASAS EM ALVENARIA R\$ 1.250.000,00

TERRENO - CENTRO - RUA RIO DE JANEIRO, 1778 - EXCELENTE TERRENO NA REGIÃO CENTRAL COM BENFEITORIA (CLÍNICA DE FISIOTERAPIA EM PLENO FUNCIONAMENTO), TERRENO COM 770,00M2 (22 X 35) ÁREA CONSTRUÍDA 318,00 M2 (SOBRADO MISTO)..... R\$ 1.200.000,00

TERRENO - CENTRO - RUA PARANÁ - COM 362,50M², SENDO 14,50M DE FRENTE PARA A RUA PARANÁ E 25M DE PROFUNDIDADE..... R\$ 800.000,00

TERRENO - NEVA - RUA PLINIO SALGADO - ÁREA TOTAL 1.779,01M2, COM BENFEITORIA SENDO UM BARRACÃO EM ALVENARIA R\$ 1.000.000,00

TERRENO - CENTRO - RUA PERNAMBUCO, 1304 - COM 400M2, COM BENFEITORIAS SENDO 2 CASAS MISTAS COM 128M² E 97M2..... R\$ 800.000,00

TERRENO - CENTRO - RUA BELO HORIZONTE, 283 - LOTE COM CERCA DE 497M² (14,00 X 35,50)..... R\$ 700.000,00

TERRENO - NEVA - RUA SALGADO FILHO - COM 487,5M² (15M X 32,5)..... R\$ 500.000,00

TERRENO - VILA TOLENTINO - RUA MARECHAL C. RONDON - TERRENO COM 372,40 M2 (14X26,60), CO BENFEITORIA SENDO 1 CASA DE MADEIRA R\$ 430.000,00

TERRENO - JD PINHEIROS - RUA GOIÁ, 427 - COM 472,8 M2 COM BENFEITORIAS, SENDO 1 CASA MISTA E 2 CASAS EM ALVENARIA R\$ 400.000,00

TERRENO - CANCELLI - RUA TEREZINA, 1891 - TERRENO DE ESQUINA COM APROX. 182M²..... R\$ 300.000,00

TERRENO - PQ SÃO PAULO - RUA GENERAL OSÓRIO - TERRENO COM 402,00M2 COM BENFEITORIA, SENDO UMA CASA EM MADEIRA COM APROX. 190,00M2..... R\$ 280.000,00

TERRENO - JD. DA AMIZADE - RUA PROFº CARLOS DOMINGOS GONÇALVES - TERRENO COM 221097M² COM BENFEITORIA, SENDO UMA CASA DE ALVENARIA COM 135M²..... R\$ 250.000,00

TERRENO - JD COLMÉIA - RUA SERRA GRANDE, 604 - ÁREA TOTAL 360M2 (12X30) SEM BENFEITORIAS..... R\$ 120.000,00

CHÁCARA URBANA - LOTEAMENTO CHACARAS DE RECREIO LAGO AZUL - RUA LAGO SAQUAREMA, 1718 - COM 1.825,53M2 SEM BENFEITORIAS..... R\$ 280.000,00

TERRENO - JARDIM PANORÂMICO - RUA ODONTOLOGIA, 1153 COM 422,50 M2 SEM BENFEITORIAS..... R\$ 300.000,00

TERRENO - JARDIM PRESIDENTE - BR 277 - ÁREA INDUSTRIAL A - COM 3.532,20M2; ÁREA INDUSTRIAL B - COM 3.522,20M2; ÁREA INDUSTRIAL C - COM 2.378,00M2; ÁREA INDUSTRIAL D - COM 2.378,00M2 - R\$ 450,00 O METRO QUADRADOCONSULTE-NOS

CHACARA E COMUNIDADE N. SRA. DOS NAVEGANTES - 2,4 ALQUEIRES, SENDO 2 ALQUEIRES MECANIZADOS ATUALMENTE COM PLANTAÇÃO DE MILHO E RESTANTE ÁREA DE RESERVA LEGAL CONDOMINIAL. 9 KM DA CIDADE, ACESSO PELA R. RIO DA PAZ, COM ENERGIA ELÉTRICA E POÇO ARTESIANO..... 3.000 SACAS DE SOJA POR ALQUEIRE

KITNETES

Fag - Rua João Kuloski, 488 - Unidades com e sem garagem - 1 suíte, sala, cozinha, área de serviço R\$ 550,00

Pacaembu - Av. Rocha Pombo, 1336 - 02 unidades - 1 dormitório, sala/cozinha, WC social R\$ 400,00

Parque São Paulo - Rua Joaquim Távora, 466 - 1 dormitório, sala/cozinha, wc social, garagem..... R\$ 480,00

SALAS COMERCIAIS/BARRACÕES

Centro - Rua Carlos Gomes, 4136 - sala com 1.357,00m² em localização privilegiada 50m do calçadão da Av. Brasil. Com banheiros, vestiários, depósito, cozinha, salas superiores e entrada lateral..... R\$ 20.000,00

Centro - Av. Brasil, 7141 sl 01 - sala com 500m², com subsolo e mezanino..... R\$ 15.000,00

Centro - Rua Maranhão, 384 - terreno com 800m2 com construção contendo: 1 sala térrea com 50m2, 1 sala térrea com 150m2, apartamento com aprox. 150m2, CSA, edícula e garagens nos fundos..... R\$ 12.000,00

Centro - Rua Salgado Filho, 2205 - sala com 320m² e fase de acabamento R\$ 6.500,00

Centro - Rua Rio de Janeiro (próx. Ao Teatro Municipal) - sala com aprox. 130m², com mezanino e 2 wcs, 1 vaga de garagem..... R\$ 3.300,00

Centro - Rua Carlos de Carvalho, 3261 - Sl 01 - com 175m2, 2 wcs sendo 1 adaptado, ar. Serv.R\$ 3.000,00 Alto Alegre - Av. Assunção, 708 - sala com 117m²..... R\$ 2.800,00

Centro - Rua Carlos de Carvalho, 3261 - fundos - com 190m2, 3 wcs sendo 1 adaptado..... R\$ 2.500,00

Centro - Ed. Vessaro - Av. Brasil, 5909 fundos - sala com 140m2 com 1 wc, garagem (1)..... R\$ 2.500,00

Centro - Rua Marechal Cândido Rondon, 1818 sl 06 (térrea) - sala com aprox. 100m² e 2 wcs..... R\$ 2.000,00

São Cristóvão - Rua Maringá esq. com Rua Catanduva - sala com..... R\$ 2.000,00

Centro - Rua General Osório, 2923 - sala térrea com aprox. 120m2, com 2 wcs sociais sendo 1 adaptado R\$ 2.000,00

Centro - Rua Salgado Filho (quase esquina com a Av. Brasil) - sala com 90m²..... R\$ 1.800,00

Centro - Galeria San Remo - Rua Santa Catarina, 904 - Sala com aprox. 200m2, com mezanino, 2 banheiros, 1 vaga de estacionamento R\$ 1.500,00

Centro - Rua Marechal C. Rondon, 1818 sl 23 - com 75m² com wc..... R\$ 1.000,00

Centro - Rua Marechal C. Rondon, 1818 sl 18 - com 75m² com wc..... R\$ 1.000,00

Ciro Nardi - Rua Vitória, 185 - 1 Quadra da Av. Carlos Gomes, aprox. 47m2 c/ 1 banheiro, portas com grades, ótima localização, 50m da Copel R\$ 900,00

Centro - Rua Sete de Setembro, 2413 sala 01 - com aprox. 35m2, 1 wc social..... R\$ 700,00

Centro - Rua Marechal C. Rondon, 1818 sl 17 - com 45m² com wc..... R\$ 650,00

Centro - Rua Mal. Rondon, 1818 sl 24 - c/ 40m² e 1 banheiro, 2º andar- fundos..... R\$ 650,00

Centro - Cima Executive - Rua Paraná, 3056 - sala com 45m² com 1 bwc..... R\$ 450,00

Barracão - Rua Santa Catarina, 1687 - Centro - Área total de 700m2, c/ banheiro, pátio frente..... R\$ 3.500,00

Barracão - Pacaembu - Rua Olindo Periolo, 741 - com aprox. 300m2, com estacionamento próprio. Amplo espaço, com banheiros, cozinha e copa R\$ 3.000,00

TERRENOS

Terreno - Centro - Av. Brasil, 2414 - terreno na Av. Brasil com 5.280,00m2. Com benfeitoria sendo 1 construção em alvenaria com aprox. 500,00m2..... R\$ 25.000,00

PORTOSEGURO
IMOBILIÁRIA
VIVER BEM É COM A GENTE!

45 3225 3111
Rua Afonso Pena, 1854 | sala 02 | Centro | Cascavel - PR
www.portoseguroimobiliaria.com

PERSONALITÉ

IMÓVEIS PARA LOCAÇÃO

APARTAMENTOS
ED. GRAND CHINA - R. NEREU RAMOS, 848 - APTO 12 - NEVA - 1 quarto, sala, Cozinha, BWC Social, 1 vaga de garagem coberta, lavanderia **R\$ 390,00 + Cond.**
ED. GRAND CHINA - R. NEREU RAMOS, 848 - APTO 32 - NEVA - 1 quarto, sala, Cozinha, BWC Social, 1 vaga de garagem coberta, lavanderia **R\$ 390,00 + Cond.**
ED. GRAND CHINA - R. NEREU RAMOS Nº 848 - APTO 01 - VL TOLENTINO - 1 quarto, sala, Cozinha, BWC Social, 1 vaga de garagem coberta, lavanderia **R\$ 390,00 + Cond.**
ED. CARMO - APTO 07 - R. SOUZA NAVES, 3705 - CENTRO - Quarto, Sala, Cozinha, BWC Social. Apartamento semi mobiliado **R\$ 450,00 + Cond.**
ED. CARMO - APTO 06 - R. SOUZA NAVES, 3705 - CENTRO - Quarto, Sala, Cozinha, BWC Social. **R\$ 450,00 + Cond.**
RES. JOÃO DE BARRO - R. CARLOS BARTOLOMEU CANCELLI, 993 - APTO 403 - BLOCO 14 - CANCELLI - 2 Quartos, Sala 1 Ambiente, Cozinha Planejada, Área de Serviço, BWC Social, Com 1 vaga de garagem descoberta **R\$ 450,00 + Cond.**
ED. FRANCISCO VACCAS - AV. BRASIL, 5431 - APTO 42 - CENTRO - 1 Quarto, Sala e Cozinha conjugada, BWC Social **R\$ 450,00 + Cond.**
ED. ROTHERMURG - APTO 19 - R. SETE DE SETEMBRO, 4249 - BLOCO D - JD INDEPENDENCIA - 2 Quartos Sala, Cozinha, Lavanderia, BWC Social. Com 1 vaga de garagem coberta **R\$ 500,00 + Cond.**
RES. FOZ DO IGUAÇU - R. SADI ANTONIO ZORTEA, 3618 - APTO Nº 31 - BLOCO D2 - PQ VERDE - 2 Quartos, Sala 1 Ambiente, Cozinha, BWC Social. Com 1 vaga de garagem coberta **R\$ 500,00 + Cond.**
RES. FOZ DO IGUAÇU - R. FORTALEZA, 3584 - APTO 23 - BLOCO D3 - JD TROPICAL - 2 Quartos, Sala 1 Ambiente, Cozinha Planejada, Área de Serviço, BWC Social, Com 1 vaga de garagem coberta **R\$ 500,00 + Cond.**
ED. TORRE DO SOL I - R. JOSÉ BONIFÁCIO, 532 - APTO 86 - SÃO CRISTOVÃO - 2 Quartos, Sala 1 Ambiente, Cozinha, Lavanderia, BWC Social. Com 1 vaga de garagem coberta **R\$ 500,00 + Cond.**
ED. MARCON - APTO 201 - R. DUQUE DE CAXIAS, 688 - CENTRO - Quarto, Sala, Cozinha, BWC Social **R\$ 500,00 + Cond.**
ED. RES. FOZ DO IGUAÇU - APTO 14 - R. FORTALEZA, 3584 - BLOCO C2 - TROPICAL - 3 Quartos, sala Cozinha, BWC Social, lavanderia **R\$ 500,00 + Cond.**
ED. JOÃO CARLOS - R. PRESIDENTE BERNARDES, 2372 - APTO 13 - CENTRO - 2 Quartos, Sala 1 Ambiente, Cozinha, Área de Serviço, BWC Social. Com 1 vaga de garagem coberta **R\$ 520,00 + Cond.**
ED. EQUATORIAL - R. CRISTOVÃO COLOMBO, 519 - APTO 204 - NINHO DA COBRA - 3 Quartos, Sala 1 Ambiente, Cozinha, BWC Social. Com 1 vaga de garagem coberta **R\$ 550,00 + Cond.**
ED. GERMANO SAROLI - RUA CARLOS DE CARVALHO, 3950 - APTO 903 - CENTRO - 1 Quarto, Sala 1 Ambiente, Cozinha, BWC Social. Com 1 vaga de garagem coberta. Apartamento mobiliado **R\$ 580,00 + Cond.**
ED. FRANCISCO VACCAS - AV. BRASIL Nº 5431 APTO 29 - CENTRO - 2 Quarto, Sala, Cozinha, Lavanderia, 2 BWC Social **R\$ 600,00 + Cond.**
SOBRE LOJA 2206 - APTO 21 - R. MARECHAL CÂNDIDO RONDON , 2206 - CENTRO - 1 Quarto, Sala 1 Ambiente, Cozinha, Lavanderia, BWC Social. Com 1 vaga de garagem coberta **R\$ 600,00 + Cond.**
ED. RESIDENCIAL LOKATELL - R. VITÓRIA, 1735 - APTO 32 - NEVA - 2 Quartos, Sala 1 Ambiente com sacada, Cozinha, Lavanderia, BWC Social. Com 1 vaga de garagem coberta **R\$ 620,00 + Cond.**
ED. LAPA I - APTO 21 - R. DA LAPA Nº 931 - REGIÃO DO LAGO III - 2 Quartos, Sala, Cozinha, BWC Social. Com 1 vaga de garagem coberta **R\$ 650,00 + Cond.**
ED. RESIDENCIAL TORRES - APTO 404 - AV. DAS TORRES Nº 429 - BAIRRO FAG - 1 Quarto com sacada, Sala com sacada Com churrasqueira e Pia, Cozinha, BWC Social sem vaga de garagem **R\$ 650,00 + Cond.**
ED. GARDEN I - R. CRISTOVÃO COLOMBO, 519 - APTO 06 - CANCELLI - suite, 2 quartos, sala e cozinha conjugada, sacada com churrasqueira, área de serviço, bwc, 1 vaga de garagem coberta **R\$ 650,00 + Cond.**
ED. DENISE - APTO - 23 - R. ANTONIO ALVES MASSANEIRO , 605 - CENTRO - 2 Quartos, Cozinha, Área de Serviço, BWC Social. Com 1 vaga de garagem coberta **R\$ 650,00 + Cond.**
ED. MON SANTO - APTO 09 - R. ENGENHEIRO REBOUÇAS , 2301 - CENTRO - 2 Quartos, Sala 1 Ambiente com sacada, Cozinha, Área de Serviço, BWC Social. Com 1 vaga de garagem coberta **R\$ 650,00 + Cond.**
ED. THEOBALDO BRESOLIN - APTO 23 - R. ERECHIM, 774 - CENTRO - 2 Quarto, Sala C/ Sacada, Cozinha, Lavanderia, BWC Lavabo, BWC Social. Com 1 vaga de garagem coberta **R\$ 650,00 + Cond.**
ED. MP - R. DAS PALMEIRAS, 957 - BLOCO B - COQUEIRAL - 2 Quartos, Sala e Cozinha conjugada com sacada, Área de Serviço, BWC Social. Com 1 vaga de garagem coberta **R\$ 680,00 + Cond.**
ED. RESIDENCIAL COQUEIRAL - APTO - 23 - R. DAS PALMEIRAS , 957 - BLOCO B5 - COQUEIRAL - 3 Quartos, Sala, Cozinha Planejada, Área de Serviço, BWC Social. Com 1 vaga de garagem coberta **R\$ 700,00 + Cond.**
ED. CIMA V - APTO 21 - R. PRESIDENTE BERNARDES , 2100 - BLOCO B - CENTRO - 2 Quartos, Sala 1 Ambiente com sacada, Cozinha, Área de Serviço, BWC Social. Com 1 vaga de garagem coberta **R\$ 730,00 + Cond.**
ED. DON SGARIONE - APTO 401 - R. VOLUNTARIOS DA PATRIA, 1214 - CENTRO - Suite Simples, 2 Quartos, Sala com sacada, Cozinha, Lavanderia, BWC Social. Com 1 vaga de garagem coberta **R\$ 750,00 + Cond.**
ED. BELLE VILLE - R. RIO DE JANEIRO , 1756 - APTO 41 - CENTRO - Suite Simples, 2 Quartos, Sala Cozinha, Área de Serviço, BWC Suite Simples, BWC Social, Lavabo. Com 1 vaga de garagem coberta **R\$ 750,00 + Cond.**
ED. RESIDENCIAL VITÓRIA - APTO 34 - R. VICENTE MACHADO, 2355 - COUNTRY - Suite Simples, 2 Quartos, Sala, Cozinha, Lavanderia, BWC Social. Com 1 vaga de garagem coberta **R\$ 780,00 + Cond.**
ED. ARAUCÁRIA - APTO 13 - R. MINAS GERAIS, 2447 - CENTRO - Suite Simples, Quarto, Sala, Cozinha, Área de Serviço, BWC Suite Simples, BWC Social. Com 1 vaga de garagem coberta **R\$ 800,00 + Cond.**
ED. PORTAL DO LAGO - R. PORTAL DO LAGO - REGIÃO DO LAGO I - Suite Simples com sacada, 2 Quartos, Sala 1 Ambiente com sacada, Cozinha Planejada, Lavanderia, BWC Suite Simples, BWC Social. Com 1 vaga de garagem coberta. Apartamento mobiliado **R\$ 850,00 + Cond.**
ED. EDIFÍCIO ALFREDO NEPPEL - APTO 102 - R. MATO GROSSO 541 - SÃO CRISTOVÃO - Suite Simples, 2 Quartos, Sala com sacada, Cozinha Planejada, BWC Suite Simples, BWC Social. Com 1 vaga de garagem coberta **R\$ 870,00 + Cond.**
ED. RESIDENCIAL ROSENGARTEN - APTO B2 - BLOCO B - R. PRIMEIRO DE MAIO, 195 - NEVA - 2 Quartos, Sala 2 Ambientes, Cozinha, Lavanderia, BWC Social. Com 2 vagas de garagens cobertas. Livre de condomínio e consumo de água livre, possui portaria e portão eletrônico **R\$ 900,00 + Cond.**
ED. RES PARQUE POTY - APTO 1511 - R. GUIDO VIÁRIO Nº 210 - BLOCO 15 - COUNTRY - 2 Quartos, Sala com sacada e Churrasqueira e Pia, Cozinha Planejada, Área de Serviço, BWC Social, Lavabo. Com 1 vaga de garagem descoberta **R\$ 900,00 + Cond.**
ED. AMERICAN PARK - APTO 74 - R. MATO GROSSO , 1544 - CENTRO - Suite Simples, 2 Quartos, Sala 1 Ambiente com sacada, Cozinha Planejada, 1 Lavanderia, 2 BWC Social. Com 1 vaga de garagem coberta **R\$ 900,00 + Cond.**
ED. POR DO SOL - APTO 103 - R. MATO GROSSO , 995 - SÃO CRISTOVÃO - Suite Simples, Closet, Sala 1 Ambiente, Cozinha Planejada, Lavanderia, BWC Social. Com 1 vaga de garagem coberta **R\$ 900,00 + Cond.**
ED. TORRES DE LYON - R. RECIFE, 1042 - APTO 703 - CENTRO - Suite Simples, 2 Quartos, Sala, Cozinha, Lavanderia, BWC Suite Simples, BWC Social. Com 2 vagas de garagens cobertas **R\$ 900,00 + Cond.**
ED. PEDRA ANGULAR - APTO 23 - R. PEDRO IVO , 1550 - CENTRO - 2 Quartos, Sala 2 Ambientes sacada Com Churrasqueira, Cozinha, Lavanderia, BWC Social. Com 1 vaga de garagem coberta **R\$ 950,00 + Cond.**
ED. JACARANDA BOULEVARD - R. FRANCISCO BARTINIUK , 1079 APTO 308 - COQUEIRAL - 2 Dormitórios, Sala 2 Ambientes sacada Com Churrasqueira e Pia, Cozinha Planejada, 1 Lavanderia, BWC Social. Com 1 vaga de garagem coberta. Apartamento semi mobiliado **R\$ 950,00 + Cond.**
ED. SERRA AZUL - R. ANTONIO ALVES MASSANEIRO, 323 - APTO 301 - CENTRO - 2 Quartos, Sala 2 Ambientes, Cozinha, Área de Serviço, BWC Social, BWC Lavabo. Com 1 vaga de garagem coberta **R\$ 1.000,00 + Cond.**
ED. BELA VISTA DE MINAS - APTO 204 - R. MINAS GERAIS , 1083 - CENTRO - Suite Simples, 2 Quartos, Sala 2 Ambientes sacada Com Churrasqueira e Pia, Cozinha Planejada, Área de Serviço, 2 BWC Social. Com 2 vagas de garagens cobertas **R\$ 1.000,00 + Cond.**
ED. SOLAR DU PARC - R. URUGUAI , 570 - APTO - 302 - CENTRO - 01 suite, 02 quartos, sala com sacada e churrasqueira, lavanderia com 02 vagas de garagem **R\$ 1.000,00 + Cond.**
ED. GRAND CLUB - APTO 201 - R. BARTOLOMEU DE GUSMÃO - PACAEMBU - Suite Simples, 2 Quartos, Sala 1 Ambiente com sacada, Cozinha, Lavanderia, BWC Suite Simples, BWC Social. Com 1 vaga de garagem coberta. Pintura nova. Edifício possui piscina, academia, área de lazer, salão de festa **R\$ 1.000,00 + Cond.**
ED. MANOELA - APTO 104 - R. RIO GRANDE DO SUL , 751 - CENTRO - Suite Simples, 2 Quartos, Sala com sacada, Cozinha, Área de Serviço, Dep. de Empregada, BWC Social. Com 1 vaga de garagem coberta **R\$1.100,00 + Cond.**
ED. MANOELA - R. RIO GRANDE DO SUL, 793 - APTO 105 - CENTRO - 3 Quartos (1 Suite Simples, 2 Quartos), Sala 1 Ambiente, Cozinha, Lavanderia, BWC Social, BWC Lavabo. Com 1 Vaga de Garagem Coberta **R\$ 1.100,00 + Cond.**
ED. BARCELONA - R. RIO DE JANEIRO 3002 - APTO 706 - CENTRO - 2 quartos, 1 sala conj, cozinha, BWC Social, Área de serviço, 1 vaga de garagem coberta **R\$ 1.200,00 + Cond.**
ED. MONTE ALTO - APTO 802 - R. CARLOS DE CARVALHO Nº 4066 - CENTRO - Suite Simples, 2 Quartos, Sala 2 Ambientes com sacada, Cozinha, Área de Serviço, BWC Suite Simples, BWC Social. Com 1 vaga de garagem coberta **R\$ 1.200,00 + Cond.**
ED. GRAND VILLE - R. MINAS GERAIS, 2287 - APTO 601 - CENTRO - 3 Quartos (1 Suite Simples, 2 Quartos), Sala Estar com sacada e churrasqueira, Sala de Jantar, Cozinha Planejada, Área de Serviço, Dep. Empregada, BWC Suite Hidro com Banheira, BWC Social, BWC Dep. Empregada. Com 2 vagas de garagens cobertas. Apartamento semi mobiliado **R\$ 1.250,00 + Cond.**
ED. HELENA - APTO - 31 - R. MATO GROSSO , 1915 - CENTRO - Suite Simples, 2 Quartos, Sala 1 Ambiente com sacada, Cozinha Planejada, Área de Serviço, BWC Suite Simples, BWC Social, Lavabo. Com 1 vaga de garagem coberta. Apartamento mobiliado **R\$ 1.300,00 + Cond.**
ED. MARIA AUGUSTA - APTO , 1401 - R. PARANÁ , 2282 - CENTRO - Suite com Hidro, 2 Quartos, Closet, Sala 2 Ambientes com sacada, Cozinha Planejada, Área de Serviço, BWC Social. Com 1 vaga de garagem coberta. Apartamento semi mobiliado **R\$ 1.300,00 + Cond.**
ED. CASABLANCA, APTO 501 - R. MATO GROSSO , 1966 - CENTRO - 01 suite c/ closet, 02 quartos, sala, lavanderia, dep de empregada, garagem **R\$ 1.300,00 + Cond.**
ED. DOM VERONA - APTO 21 - R. RIO GRANDE DO SUL , 748 - CENTRO - Suite Simples, 2 Quartos, Sala 1 Ambiente, Cozinha, Lavanderia, BWC Suite Simples, BWC Social. Com 1 vaga de garagem coberta **R\$ 1.300,00 + Cond.**
ED. VILA FIRENZE, APTO 1004 - R. MANOEL RIBAS, 2357 - CENTRO - 01 suite, 02 quartos, sala, cozinha, Área de serviço, garagem (livre de IPTU e lixo e condomínio) **R\$1.400,00 + Cond.**
ED. ATHENAS - R. PRESIDENTE KENNEDY, 2277 - APTO 401 - CENTRO - 3 Quartos (1 Suite Simples, 2 Quartos), Sala 1 Ambiente com sacada, Sala Estar, Cozinha, Copa, Área de Serviço, BWC Suite Simples com Banheira, BWC Social. Com 1 vaga de garagem coberta **R\$ 1.400,00 + Cond.**
ED. ANTHARES - R. CASTRO ALVES, 2283 - APTO Nº 52 - CENTRO - 3 Quartos (1 Suite Master, 2 Quartos), Sala 1 Ambiente, Cozinha, Lavanderia, Dep. de Empregada, BWC Suite com Banheira, BWC Social, BWC Dep. Empregada. Com 2 vagas de garagens cobertas **R\$ 1.500,00 + Cond.**
ED. BARCELONA - R. RIO DE JANEIRO 3002 - APTO 705 - CENTRO - 01 Suite, 2 quartos, 1 sala, cozinha, 1 BWC Social, Área de serviço, 1 vaga de garagem coberta **R\$ 1.500,00 + Cond.**
ED. SOLAR DU PARC - R. URUGUAI , 570 - APTO - 501 - CENTRO - 01 suite, 02 quartos, sala com sacada e churrasqueira, lavanderia com 02 vagas de garagem **R\$ 1.500,00 + Cond.**
ED. RES. SYLVIO KISSULA - APTO , 402 - R. ERECHIM , 1354 - CENTRO - Suite Simples com sacada, Quarto, Quarto com sacada, Sala 2 Ambientes sacada Com Churrasqueira e Pia, Cozinha Planejada, Área de Serviço, BWC Suite Simples, BWC Social. Com 2 vagas de garagens cobertas **R\$ 1.900,00 + Cond.**
ED. RESIDENCIAL BARCELONA - APTO 704 - R. PARAGUAI - ALTO ALEGRE - 3 Quartos (1 Suite Simples, 2 Quartos), Sala 1 Ambiente, Cozinha Planejada, Área de Serviço Planejada, BWC Social. Possui elevador social, hall social, portão eletrônico **R\$ 1.900,00 + Cond.**
ED. BELLE MAISON - R. MATO GROSSO, 1655 - APTO 1201 - CENTRO - 4 Quartos (1 Suite Master, 1 Suite Simples, 2 Quartos, 1 Closet), Sala Estar, Sala de Jantar, Sala de TV, Cozinha Planejada, Área de Serviço Planejada, BWC Suite Master com Banheira, BWC Suite Simples, BWC Social, BWC Lavabo. Com 2 vagas de garagens cobertas **R\$ 2.000,00 + Cond.**
ED. AUGUSTO SPADA - COBERTURA - 32 - R. OSVALDO CRUZ Nº 1745 - CENTRO - Suite Simples, 2 Quartos, Closet, Sala, Sala de Jantar, Cozinha Planejada, Lavanderia, BWC Suite Simples, BWC Social, BWC Lavabo. Com 1 vaga de garagem coberta. Apartamento semi mobiliado. Com área de churrasqueira e piscina **R\$ 1.900,00 + Cond.**
ED. WILLIAN - APTO - 50 - R. MARANHÃO , 1415 - CENTRO - Suite Master, Demi-Suite, Quarto, Closet, Sala 2 Ambientes sacada Com Churrasqueira e Pia, Sala Intima com sacada, Cozinha Planejada, Área de Serviço, Dep. de Empregada, BWC Suite Master com Banheira, BWC Demi-Suite, Lavabo, BWC de Serviço. Com 2 vagas de garagens cobertas. Apartamento mobiliado **R\$ 2.400,00 + Cond.**

ED. NIVES - RUA OLINDO PERIOLLO, 1946 - JD NOVA YORK:
 Apto 11 - Quarto, Sala e cozinha conjugada, lavanderia, BWC Social, 1 Vaga de Garagem **R\$ 700,00 + Cond.**
 Apto 23 - 2 Quartos, Sala, Cozinha, BWC Social, 1 Vaga de garagem **R\$ 800,00 + Cond.**
 Apto 13 - 2 Quartos, Sala, Cozinha, BWC Social, 1 Vaga de garagem **R\$ 880,00 + Cond.**
 Apto 14 - Suite simples, Sala, Cozinha, BWC Social, Lavanderia, 1 Vaga de garagem **R\$ 880,00 + Cond.**
 Apto 24 - 2 Quartos, Sala, Cozinha, Lavanderia, BWC Social, 1 vaga de garagem **R\$ 880,00 + Cond.**
 Apto 21 - 2 Quartos, Sala com sacada, Cozinha, BWC Social, Lavanderia, 1 Vaga de garagem **R\$ 950,00 + Cond.**
 Apto 12 - 2 Quartos, Sala, Cozinha, BWC Social, 2 Vagas de garagem **R\$ 980,00 + Cond.**
 Apto 22 - 2 Quartos, Sala, Cozinha, BWC Social, 2 Vagas de garagem **R\$ 980,00 + Cond.**

CASAS
R. ECONOMIA, 681 - JD UNIVERSITÁRIO - 1 Quarto, Sala 1 Ambiente, Lavanderia, Cozinha, BWC Social. Com 1 vaga de garagem coberta **R\$ 400,00 + Cond.**
R. PRESIDENTE KENNEDY, 660 - CENTRO KIT 06 - 1 Quarto, Cozinha conjugada com sala, BWC Social **R\$ 450,00 + Cond.**
R. PRESIDENTE KENNEDY, 660 - CENTRO KIT 03 - 1 Quarto, Cozinha conjugada com sala, BWC Social **R\$ 450,00 + Cond.**
R. SETE DE SETEMBRO, 984 - PQ SÃO PAULO - CHINA PARK CASA 01 - 2 Quartos, Sala, Cozinha, BWC Social. Com 1 vaga de garagem coberta **R\$ 500,00 + Cond.**
R. TRANQUILLO NORO Nº 720 - PQ VERDE - CASA NO CONDOMÍNIO MORADAS CASCAVEL - 2 Quartos, Cozinha, BWC Social. Com 1 vaga de garagem descoberta **R\$ 540,00 + Cond.**
R. DAS GARÇAS, 592 - FLORESTA - 2 Quartos, Sala 1 Ambiente, Cozinha, Copo, Lavanderia BWC Social Com 1 vaga de garagem coberta **R\$ 600,00 + Cond.**
R. JOAQUIM TAVORA, 1402 - PQ SÃO PAULO - 2 Quartos, Sala 1 Ambiente, Cozinha, BWC Social Com 1 vaga de garagem coberta **R\$ 600,00 + Cond.**
R. SANTA MARIA, 215 - CATARATAS - 2 Quartos, Sala 1 Ambiente, Cozinha, Área de Serviço, BWC Social. Com 1 vaga de garagem coberta. Com 1 vaga de garagem descoberta **R\$ 660,00 + Cond.**
R. PLÍNIO SALGADO , 292 - VL TOLENTINO - Suite Simples, 2 Quartos, Sala, Cozinha, Área de Serviço, BWC Suite Simples, BWC Social Com 1 vaga de garagem coberta **R\$ 700,00 + Cond.**
R. CAROLINA, 111 - PQ VERDE - Suite Simples, 2 Quartos, Sala 1 Ambiente, Cozinha, Lavanderia, Despensa, BWC Suite Simples, BWC Social. Com 3 vagas de garagens cobertas **R\$ 700,00 + Cond.**
R. JOSÉ BONIFÁCIO , 599 - SÃO CRISTOVÃO - 3 Quartos, Sala 1 Ambiente, Cozinha, Lavanderia, BWC Social Com 1 vaga de garagem coberta **R\$ 750,00 + Cond.**
R. ANTONIO KUCINSKI, 685 - CIDADE VERDE - 3 Quartos, Sala 1 Ambiente, Cozinha, Lavanderia, BWC Social Com 1 vaga de garagem coberta. Com 1 vaga de garagem descoberta **R\$ 800,00 + Cond.**
R. TUIUTI, 437 - CLAUDETE - 2 Quartos, Sala 1 Ambiente, Sala Estar, Cozinha, Área de Serviço, BWC Social Com 1 vaga de garagem coberta **R\$ 800,00 + Cond.**
R. CASTRO ALVES, 2706 - CENTRO - 4 Quartos, Sala 2 Ambientes, Cozinha, Copo, Lavanderia BWC Social, Lavabo. Com 1 vaga de garagem coberta **R\$ 850,00 + Cond.**
R. MARTINS AFONSO DE SOUZA , 1259 - PACAEMBU - 1 Quarto, Sala 1 Ambiente, Cozinha, Lavanderia, BWC Social Com 1 vaga de garagem coberta. Com 1 vaga de garagem descoberta. IMÓVEL LIVRE DE ÁGUA E LUZ, IPTU E LIXO E INTERNET **R\$ 870,00 + Cond.**
R. KAMAYURAS , 919 - JD SANTA CRUZ - Suite Simples, 2 Quartos, Sala Estar, Cozinha, 1Copa, 1 Lavanderia, BWC Social Com 1 vaga de garagem coberta **R\$ 950,00 + Cond.**
R. CAROLINA, 111 - PQ VERDE - Suite Simples, 2 Quartos, Sala 1 Ambiente, Cozinha com armários, Lavanderia, BWC Suite Simples, BWC Social. Com 1 vaga de garagem coberta e 3 vagas de garagens descobertas. Possui Churrasqueira **R\$ 1.100,00 + Cond.**
R. PARANÁ, 6348 - CASA B - ACCLIMAÇÃO - 2 Quartos, Sala e Cozinha conjugada, Lavanderia, BWC Social. Com 1 vaga de garagem descoberta **R\$ 1.100,00 + Cond.**
R. JOAQUIM NABUCO , 54 - PQ SÃO PAULO - Suite Simples, 02 Quartos, Sala 1 Ambiente, Cozinha, Área de Serviço, BWC Social. Com 1 vaga de garagem coberta **R\$ 1.100,00 + Cond.**
R. PARANÁ, 6348 - CASA C - ACCLIMAÇÃO - 2 Quartos, Sala e Cozinha conjugada, Lavanderia, BWC Social. Com 1 vaga de garagem descoberta **R\$ 1.100,00 + Cond.**
R. TIPIUANA - R. PQ VERDE - Suite Simples, 2 Quartos, Sala 1 Ambiente, Cozinha, Área de Serviço, BWC Social, Lavabo. Com 1 vaga de garagem coberta. Pintura nova. Possui Edícula com Churrasqueira, Pia **R\$ 1.100,00 + Cond.**
R. FLAMBOYANT, 2857 - TROPICAL - 3 Quartos, Sala 1 Ambiente, Cozinha, Lavanderia, BWC Social. Com 1 vaga de garagem coberta. Possui Edícula com Churrasqueira **R\$ 1.200,00 + Cond.**
R. SIQUEIRA CAMPOS , 1411 - COUNTRY - Suite Simples, 2 Quartos, 3 Sala 1 Ambiente, Cozinha Planejada, Área de Serviço, BWC Suite Simples, BWC Social. Pintura nova, com churrasqueira, garagem para 02 carros cobertos e 05 descobertos **R\$ 2.100,00 + Cond.**

SOBRADOS
R. RAPOSO TAVARES, 934 - JD NOVA YORK - 2 Quartos, Sala 2 Ambientes, Cozinha, Lavanderia, BWC Social, BWC Lavabo **R\$ 630,00 + Cond.**
R. VISCONDE DO RIO BRANCO , 2949 - CENTRO - 1 Quarto, 2 Quarto com sacada, Sala 1 Ambiente, Cozinha, Lavanderia, BWC Social, Lavabo Com 1 vaga de garagem coberta. Com 1 vaga de garagem **R\$ 850,00 + Cond.**
R. RUI BARBOSA, 713 - COQUEIRAL - 3 quartos, Sala, Cozinha, Área de Serviço, BWC Social Com 1 vaga de garagem coberta **R\$ 1.000,00 + Cond.**
R. PALATINA, 936 - PACAEMBU - Suite Simples com sacada, Quarto com sacada, Quarto, Sala 2 Ambientes, Cozinha, BWC Suite Simples, BWC Social, Lavabo. Com 1 vaga de garagem coberta e 6 vagas de garagem descobertas **R\$ 1.000,00 + Cond.**
R. LARANJEIRAS DO SUL , 1396 - REGIÃO DO LAGO - Suite Simples, 2 Quartos, Sala com sacada, Cozinha, Lavanderia, BWC Social. Com 2 vagas de garagens cobertas **R\$ 1.900,00 + Cond.**
R. VISCONDE DO RIO BRANCO Nº 2156 - SB 02 - CENTRO - CONDOMÍNIO LE VELMONT - Suite Simples com sacada, Quarto com sacada, Quarto, Sala 2 Ambientes, Cozinha Planejada, Área de Serviço, BWC Suite Simples, BWC Social, Lavabo Com 2 vagas de garagens cobertas. Possui Churrasqueira, Pia, Balcão, imóvel novo **R\$ 2.100,00 + Cond.**
R. VISCONDE DO RIO BRANCO Nº 2156 - SB 04 - CENTRO - CONDOMÍNIO LE VELMONT - Suite Simples com sacada, Quarto com sacada, Quarto, Sala 2 Ambientes, Cozinha Planejada, Área de Serviço, BWC Suite Simples, BWC Social, Lavabo Com 2 vagas de garagens cobertas. Possui Churrasqueira, Pia, Balcão, imóvel novo **R\$ 2.100,00 + Cond.**
R. ANGELIM, 370 - CIDADE VERDE - Suite Simples com sacada, Quarto, Quarto com sacada, Sala 2 Ambientes, Cozinha planejada, Área de Serviço, Despensa, BWC Suite Simples, BWC Social, BWC Lavabo Com 2 vagas de garagens cobertas **R\$ 2.500,00 + Cond.**

ED. METRÓPOLIS - RUA SOUZA NAVES, 4013 - CENTRO:
 Kit 72 - 01 quarto, sala/cozinha, BWC **R\$ 300,00 + Cond.**
 Kit 92 - 01 quarto, sala/cozinha, BWC **R\$ 380,00 + Cond.**

ED. CRUZEIRO DO SUL - RUA SOUZA NAVES, 4044 - CENTRO:
 Kit 122 - 01 quarto, sala/cozinha, BWC **R\$ 380,00 + Cond.**
 Kit 167 - 01 quarto, sala/cozinha, BWC mobiliada **R\$ 480,00 + Cond.**

ED. PÉROLA DA CHINA - RUA CARLOS GOMES, 3928 - CENTRO:
 Kit 105 - 01 quarto, sala/cozinha, BWC **R\$ 400,00 + Cond.**
 Kit 203 - 01 quarto, sala/cozinha, BWC **R\$ 400,00 + Cond.**
 Kit 211 - 01 quarto, sala/cozinha, BWC **R\$ 400,00 + Cond.**
 Kit 207 - 01 quarto, sala/cozinha, BWC **R\$ 450,00 + Cond.**
 Kit 102 - 01 quarto, sala/cozinha, BWC **R\$ 450,00 + Cond.**
 Kit 209 - 01 quarto, sala/cozinha, BWC **R\$ 450,00 + Cond.**

SALAS COMERCIAIS
EXCELENTE OPORTUNIDADE DE NEGÓCIO
R. PARANÁ, 3035 - ED. CENTRO COMERCIAL CASCAVEL - SALA 34 - CENTRO - Sala 2 Ambientes, Cozinha, BWC Lavabo. Possui portaria **R\$ 260,00 + Cond.**
R. RECIFE, 138 ED. SIMONE - SALA 23 - CENTRO - sala, bwc **R\$ 350,00 + Cond.**
R. RECIFE, 138 ED. SIMONE - SALA 22 - CENTRO - sala, bwc **R\$ 350,00 + Cond.**
R. RECIFE, 138 ED. SIMONE - SALA 24 - CENTRO - sala, bwc **R\$ 350,00 + Cond.**
R. RECIFE, 138 ED. SIMONE - SALA 34 - CENTRO - sala, bwc **R\$ 350,00 + Cond.**
R. RECIFE, 138 - ED. SIMONE - SALA 42 - CENTRO - Sala, bwc **R\$ 380,00 + Cond.**
ED. PORTELINHA - R. PRESIDENTE BERNARDES, 2137 - SL 201 - CENTRO - Sala 1 Ambiente, BWC Social **R\$ 430,00 + Cond.**
ED. PORTELINHA - R. PRESIDENTE BERNARDES, 2137 - SL 107 - CENTRO - Sala 1 Ambiente, BWC Social **R\$ 500,00 + Cond.**
ED. FORMATO - SALA 21 - R. PARANÁ , 3033 - CENTRO - Sala 1 Ambiente, Cozinha, BWC Social **R\$ 550,00 + Cond.**
R. MARECHAL CÂNDIDO RONDON, 2504 - ED. CHINA GARDEN - SL 08 - CENTRO - Sala 1 Ambiente, Mezanino, BWC Social **R\$ 600,00 + Cond.**
AV. BRASIL, 6102 - ED. SUL BRASILEIRO - SALA 11 - CENTRO - Sala com 02 ambientes, lavabo **R\$ 600,00 + Cond.**
AV. BRASIL 6282 - CENTRAL PARK - CENTRO - Sala 224 - 01 ambientes, bwc **R\$ 680,00 + Cond.**
ED. LINZ MAYER - AV. BRASIL, 6320 - SALA 15 - CENTRO - Sala 1 Ambiente, BWC Lavabo **R\$ 750,00 + Cond.**
R. AMAZONAS, 908 - SÃO CRISTOVÃO - Sala 1 Ambiente, BWC Social **R\$ 850,00 + Cond.**
R. CARLOS GOMES, 3631 - SL 02 A - SALA TERREA - CENTRO - Sala 2 Ambientes, Cozinha, BWC Social **R\$ 890,00 + Cond.**
R. MINAS GERAIS, 2188 - CENTRO - Sala 1 Ambiente, Cozinha, BWC Lavabo **R\$ 900,00 + Cond.**
SALAS TERREA R. CARLOS GOMES, 3631 - CENTRO - Sala 2 Ambientes, Cozinha **R\$ 900,00 + Cond.**
AV. BRASIL 6282 - CENTRAL PARK - CENTRO - Sala 34 - 01 ambiente, bwc, cozinha **R\$ 900,00 + Cond.**
R. PARANÁ, 1090 - CENTRO - Sala 1 Ambiente, BWC Social **R\$ 1.800,00 + Cond.**
R. ANTONIO ALVES MASSANEIRO, 490 - COND. SANTA CLARA - SALA 06 - CENTRO - Sala 1 Ambiente, Cozinha, 2 BWC Sociais **R\$ 2.000,00 + Cond.**
R. PARANÁ , 4322 - CENTRO - possui uma sala térrea e uma sala no piso superior **R\$ 2.300,00 + Cond.**
R. PARANÁ , 2910 - CENTRO - Sala 3 Ambientes, Cozinha, Lavabo **R\$ 2.500,00 + Cond.**
R. OSVALDO CRUZ Nº 803 - CENTRO - 3 Sala 1 Ambiente, 3 BWC **R\$ 2.800,00 + Cond.**
R. ANTONIO ALVES MASSANEIRO, 490 - SALA 03 - CENTRO - sala térrea com 02 bwc, excelente localização com área total de 113,75m² **R\$ 2.850,00 + Cond.**
R. GENERAL OSORIO, 2848 - PQ SÃO PAULO - 3 Quartos, 2 Salas 1 Ambiente, Cozinha, Área de Serviço, 2 BWC Sociais. Com 1 vaga de garagem coberta e 2 vagas de garagens descoberta. Possui Edícula com quarto e Despensa **R\$ 3.000,00 + Cond.**
R. PONTA GROSSA, 1364 - SÃO CRISTOVÃO - 02 Salas 1 ambiente, 02 BWC Social. Com 492 m² de área total **R\$ 3.000,00 + Cond.**
R. PARANÁ, 2922 - CENTRO - Sala térrea 2 Ambientes, 2 BWC Sociais **R\$ 3.000,00 + Cond.**
R. FRANCISCO BARTINIUK , 1869 - PQ VERDE - SALA TERREA - Sala 1 Ambiente, 1 Cozinha, 2 BWC , ESTACIONAMENTO NA FRENTE **R\$ 3.000,00 + Cond.**
R. PARANÁ, 2838 - CENTRO - Sala 2 Ambientes, Cozinha, BWC Social BWC Lavabo **R\$ 5.500,00 + Cond.**
ED. DUNA - R. CARLOS DE CARVALHO 4090 - SALA 01 - Sala Comercial recém construída, excelente localização, segurança, portaria, garagem **R\$ 12.000,00 + Cond.**
R. RIO GRANDE DO SUL , 751 - CENTRO - SALA TERREA - Sala 1 Ambiente, Mezanino, Cozinha, 2 BWC Lavabo. Com 1 vaga de garagem coberta. Esta no TERREA **R\$ 13.000,00 + Cond.**

TERRENOS
R. POENTE DO SOL S/N - BRASMADEIRA - terreno loteamento jabora com 291,65m² **R\$ 550,00 + Cond.**
R. ACADEMIA 1343 - UNIVERSITÁRIO - terreno com 390,00m² **R\$ 900,00 + Cond.**
R. MANAUS 3194 ESQ. VISCONDE DE GUARAPUAVA - CENTRO - terreno com 623,85m² **R\$ 1.600,00 + Cond.**
BR. 369 - 233x - **R\$ 3.000,00 + Cond.**
BARRAÇÃO - R. ADELIA PASINATO, 291 - 800 m2 - 02 salas grandes, 02 Escritório, 06 bwc, refeitório **R\$ 7.500,00 + Cond.**
BARRAÇÃO - AV. BARÃO DO RIO BRANCO, 1500 - CENTRO - Com 751,12 m² de área útil **R\$ 9.200,00 + Cond.**
R. TREVO DAS CATARATAS 369 COM 277 - FAZENDA ANDRADA - Terreno com 10.000,00m² **R\$ 10.000,00 + Cond.**
R. PEDRO IVO - CENTRO - **R\$ 12.000,00 + Cond.**

DESTAQUE DE LOCAÇÃO

**SOBRADO - RUA PALOTINA Nº 936
PACAEMBU**

3 Quartos (Suite Simples com sacada, Quarto com sacada, Quarto), Sala 2 Ambientes, Cozinha, BWC Social, BWC Lavabo, Edícula com churrasqueira e 2 vagas de garagem.

Valor: R\$ 1.600,00





45 3225 3111

Rua Afonso Pena, 1854 | sala 02 | Centro | Cascavel - PR

www.portoseguroidomobiliaria.com



IMÓVEIS PARA VENDA

APARTAMENTOS

ED. PARC LUMIERE - RUA MATO GROSSO - CENTRO. Suite Simples, 2 Quartos, Closet, Sala Estar sacada. Com churrasqueira, Sala de Jantar com sacada, Cozinha Gourmet, Área de Serviço, BWC Suite Simples, BWC Social, BWC Lavabo. Com 2 vagas de garagens cobertas. Possui 281,96 m² de área total e 170,69 m² de área privativa. **RSCONSULTE-NOS**

ED. VILA PORTO FINO - RUA MINAS GERAIS Nº 1785 - CENTRO. Suite Master com sacada, 2 Suítes Simples, Quarto, Sala 3 Ambientes com sacada, Sala Estar com sacada, Sala de Jantar, Cozinha Planejada, Área de Serviço, Dep. de Empregada, BWC Suite Master com Banheira, 2 BWC Suite Simples, BWC Lavabo, BWC de Serviço. Com 4 vagas de garagens cobertas. Possui 443 m² de área total **RS1.400.000,00**

ED. ANA JULIA - APTO Nº 803. RUA SALGADO FILHO Nº 2019 - CENTRO. Suite Master, 2 Suítes Simples, Quarto, Sala 3 Ambientes, Escritório, Adegas, Cozinha com Ilha, Lavanderia, BWC Suite Hidro Banheira 2 Pessoas, 2 BWC Suite Simples, BWC Lavabo, BWC de Serviço. Com 4 vagas de garagens cobertas. Apartamento mobiliado. Possui 251 m² de área total e 216 m² de área privativa **RS1.350.000,00**

ED. ANA JULIA COBERTURA - APTO Nº10. RUA SALGADO FILHO Nº 2019 - CENTRO. Suite com Hidro, 2 Quartos, Sala 3 Ambientes, Escritório, Cozinha, Área de Serviço, BWC Suite Hidro, BWC Social, BWC Lavabo. Com 3 vagas de garagens cobertas. Apartamento mobiliado. Possui 349 m² de área total **RS 1.200.000,00**

ED. MODIGLIANI - APTO Nº 801. RUA OLAVO BILAC Nº 1260 - CENTRO. 3 Suite Simples, Sala 2 Ambientes sacada com churrasqueira, Cozinha, 3 BWC Suite Simples, BWC Lavabo. Com 2 vagas de garagens cobertas. Possui 235 m² de área total e 126 m² de área privativa **RS 850.000,00**

ED. MODIGLIANI - APTO Nº 401. RUA OLAVO BILAC Nº 1260 - CENTRO. 3 Suite Simples, Sala 2 Ambientes, sacada com churrasqueira, Cozinha, Cozinha Gourmet, BWC Lavabo. Com 2 vagas de garagens cobertas. Possui 233,07 m² de área total e 185,12 m² de área útil e 126 m² de área privativa **RS 850.000,00**

ED. JASMIN - APTO Nº 202. RUA DA BANDEIRA Nº 856 - CENTRO. Suite Master com sacada, Suite Simples, 2 Quartos, Sala 2 Ambientes, Sacada com churrasqueira, Cozinha, Área de Serviço Planejada, BWC Suite Master com Banheira, BWC Suite Simples, BWC Social, BWC Lavabo. Com 2 vagas de garagens cobertas. Apartamento mobiliado. Possui 236,23 m² de área total e 190,42 m² de área útil e 190,42 m² de área privativa **RS 800.000,00**

ED. WILLIAN - APTO Nº 501. RUA MARANHÃO Nº 1415 - CENTRO. Suite Master, Semi-Suite, Quarto, Sala 2 Ambientes com sacada, Sala Íntima com sacada, Cozinha, Área de Serviço, Dep. de Empregada, BWC Social, BWC Lavabo, BWC de Serviço. Com 2 vagas de garagens cobertas. Apartamento mobiliado. Possui 274,93 m² de área total e 172,52 m² de área útil **RS 800.000,00**

ED. BELLE MAISON - APTO Nº1201. RUA MATO GROSSO Nº 1655 - CENTRO. Suite Master, Suite Simples, 2 Quartos, Sala Estar, Sala de Jantar, Sala de TV, Cozinha, Área de Serviço, BWC Suite Master com Banheira, BWC Suite Simples, BWC Social, BWC Lavabo. Com 2 vagas de garagens cobertas. Apartamento semi mobiliado. Possui 235,66 m² de área total e 165,2 m² de área privativa **RS750.000,00**

ED. GERD CLASSEN - APTO Nº 401. RUA BENTO VIANA Nº 544 - ÁGUA VERDE. Suite Simples, 2 Quartos, Sala 2 Ambientes, Sala Estar sacada. Com churrasqueira, Cozinha, Lavanderia, Dep. de Empregada, BWC Suite Simples, BWC Social. Com 2 vagas de garagens cobertas. Apartamento semi mobiliado. Possui 205 m² de área total e 122 m² de área útil **RS 750.000,00**

ED. SOLAR MONT BLANC - RUA DOM PEDRO II Nº 2099 - CENTRO. Suite Master, Suite Simples, 2 Quartos, Closet, Sala Estar com sacada, Sala de Jantar, Cozinha Planejada, Dep. Comp. Empregada, BWC Suite Master com Banheira, BWC Suite Simples, BWC Social, BWC Lavabo, BWC Dep. Empregada. Com 2 vagas de garagens cobertas. Apartamento semi mobiliado. Possui 269 m² de área total e 199 m² de área útil **RS 720.000,00**

ED. GUIOMAR REZENDE - APTO Nº 504. RUA BARÃO DO CERRO AZUL Nº 1220 - CENTRO. Suite Simples, 2 Quartos, Sala 2 Ambientes, sacada com churrasqueira e Pia, Cozinha Planejada, Lavanderia, BWC Suite Simples, BWC Social. Com 2 vagas de garagens. Apartamento semi mobiliado. Possui 134,33 m² de área total e 107,7 m² de área privativa **RS 620.000,00**

ED. VINICIUS RUA PARANÁ Nº 2059 - CENTRO. Suite Master, 2 Quartos, Sala 1 Ambiente, Sala 2 Ambientes, Cozinha Planejada, Lavanderia, Dep. de Empregada, BWC Suite Master, BWC Social, BWC Lavabo. Com 2 vagas de garagens cobertas. Apartamento semi mobiliado. Possui 292,05 m² de área total e 179,61 m² de área privativa **RS 550.000,00**

ED. LOS ANGELES - APTO Nº 11. RUA DOM PEDRO II Nº 2199 - CENTRO. Suite Simples, 2 Quartos, Sala 2 Ambientes, Cozinha Planejada, Área de Serviço Planejada, Dep. de Empregada, BWC Suite Simples, BWC Social, BWC Lavabo, BWC Dep. Empregada. Com 1 vaga de garagem coberta. Apartamento mobiliado. Possui 198 m² de área total e 155 m² de área útil e 114,52 m² de área privativa **RS 540.000,00**

ED. VILLA REAL - APTO Nº11. RUA MARECHAL FLORIANO. CENTRO. Suite Simples, 2 Quartos, Sala 2 Ambientes, Cozinha, BWC Suite Simples, BWC Social. Com 2 vagas de garagens cobertas. Possui 172 m² de área total e 114 m² de área privativa **RS 490.000,00**

ED. VALPARAISO - APTO Nº 44. RUA PERNAMBUCO - CENTRO. Suite Simples, 2 Quartos, Sala 2 Ambientes, Cozinha, Área de Serviço, BWC Social. Com 2 vagas de garagens cobertas. Possui 143,42 m² de área total e 95,18 m² de área privativa **RS470.000,00**

ED. MARIA AUGUSTA - APTO Nº 1302. RUA PARANÁ Nº 2288 - CENTRO. Suite com Hidro, 2 Quartos, Sala 1 Ambiente, Cozinha Planejada, Lavanderia, BWC Suite Hidro com Banheira, BWC Social. Com 1 vaga de garagem coberta. 120 m² de área privativa **RS 450.000,00**

ED. VALPARAISO - APTO Nº 14. RUA PERNAMBUCO - CENTRO. Suite Simples, Quarto, Sala 2 Ambientes, Cozinha, Área de Serviço, BWC Social. Com 1 vaga de garagem coberta. Possui 100 m² de área total e 82,11 m² de área privativa **RS425.000,00**

ED. ILLE DE FRANCE - APTO Nº 1701. RUA MATO GROSSO Nº 1680 - CENTRO. Suite Simples, 2 Quartos, Sala 2 Ambientes com sacada, Cozinha Planejada, Lavanderia, BWC Suite Simples, BWC Social. Com 1 vaga de garagem coberta. Apartamento semi mobiliado. Possui 138,6 m² de área total e 96 m² de área útil **RS 410.000,00**

ED. MARINI - RUA VISCONDE DE GUARAPUAVA - CENTRO. Suite Simples, 2 Quartos, Sala Estar, Sala de Jantar, sacada com churrasqueira, Cozinha, Área de Serviço, BWC Suite Simples, BWC Social. Com 2 vagas de garagens cobertas. Possui 144,88 m² de área total e 100 m² de área privativa **RS 410.529,60**

ED. OLIVA GARDEN - APTO Nº 104. RUA FRANCISCO BARTINIK - Vale do Sol. Suite Simples, 2 Quartos, Sala estar, sacada com churrasqueira e pia, Sala de Jantar, Cozinha, Área de Serviço, BWC Suite Simples, BWC Social. Com 2 vagas de garagens cobertas. Possui 154,05 m² de área total e 95,75 m² de área privativa **RS 387.200,00**

ED. SOLAR DUPARC - APTO Nº302. RUA URUGUAI Nº 570 - CENTRO. Suite Simples, 2 Quartos, Sala 2 Ambientes, Cozinha, Área de Serviço, BWC Suite Simples, BWC Social. Com 2 vagas de garagens cobertas. Possui 128,92 m² de área total e 76,19 m² de área privativa **RS385.000,00**

ED. ILLE DE FRANCE - APTO Nº 1401. RUA MATO GROSSO Nº 1680 - CENTRO. Suite Simples, 2 Quartos, Sala 2 Ambientes com sacada, Cozinha Planejada, Lavanderia, BWC Suite Simples, BWC Social. Com 1 vaga de garagem coberta. Apartamento semi mobiliado. Possui 138,46 m² de área total e 91,27 m² de área privativa **RS 380.000,00**

ED. MONTERREY - RUA MARECHAL FLORIANO Nº 3099 - CENTRO. Suite Simples, 2 Quartos, Sala 2 Ambientes. Com 2 vagas de garagens cobertas. Possui 147,14 m² de área total e 81,42 m² de área privativa **RS387.081,20**

ED. TORRES DE LYON - RUA RECIFE Nº 1042 - BLOCO 02 - CENTRO. Suite Simples, 2 Quartos, Sala 2 Ambientes com sacada, Cozinha, Área de Serviço, BWC Suite Simples, BWC Social. Com 1 vaga de garagem coberta. Apartamento Semi mobiliado. Possui 116,58 m² de área total e 98,51 m² de área útil e 85,87 m² de área privativa **RS 360.000,00**

ED. ARAUCÁRIA - APTO Nº 13. RUA MINAS GERAIS Nº 2447 - CENTRO. 1 Suite Simples, 1 Quarto, Sala 2 Ambientes com sacada, Cozinha, Área de Serviço, BWC Suite Simples, BWC Social. Com 1 vaga de garagem coberta. Apartamento semi mobiliado. Possui 123,43 m² de área útil **RS 300.000,00**

ED. SAN FERNANDO - APTO Nº 144. RUA SOUZA NAVES Nº 4081 - CENTRO. 2 Quartos, Sala 1 Ambiente com sacada, Cozinha, BWC Social. Com 1 vaga de garagem coberta. Possui 93,81 m² de área total e 55,44 m² de área privativa **RS 284.000,00**

ED. VILLA CAPRI - RUA VISCONDE DO RIO BRANCO Nº 1861 - NEVA. Suite Simples, 2 Quartos, Sala 2 Ambientes com sacada, Cozinha, Área de Serviço, BWC Suite Simples com Banheira, BWC Social. Com 1 vaga de garagem coberta. Apartamento mobiliado. Possui 93,91 m² de área total e 65,08 m² de área privativa **RS 280.000,00**

ED. VILLAGE - APTO Nº 32. RUA ANTONIO ALVES MASSANEIRO Nº 474 - CENTRO. 2 Quartos, Sala 2 Ambientes com sacada, Cozinha, Lavanderia, BWC Social, BWC de Serviço. Com 1 vaga de garagem coberta. Apartamento Semi mobiliado. Possui 103 m² de área total e 83 m² de área privativa **RS 260.000,00**

ED. VINTAGENRUAGENERALOSÓRION Nº1742 - P.Q. SÃO PAULO. Suite Simples, Quarto, Sala 1 Ambiente sacada com Churrasqueira, Cozinha, BWC Suite Simples, BWC Social. Com 1 vaga de garagem coberta. Possui 91,47 m² de área total e 56,95 m² de área privativa **RS252.097,92**

ED. LACUSTRE RUA SANTOS DUMONT Nº 538 - BLOCO 1 - CARAVELLE. 2 Quartos, Sala Estar, sacada com churrasqueira, Cozinha, Lavanderia, BWC Social. Com 1 vaga de garagem coberta **RS 226.000,00**

ED. STUDIO I - APTO Nº 202. RUA RECIFE Nº 2732 - CENTRO. Suite Simples, Sala Estar, Cozinha Americana, Área de Serviço. Com 1 vaga de garagem coberta. Possui 108,77 m² de área total e 71,65 m² de área privativa **RS 217.000,00**

ED. LORIENT Nº 55 - PIONEIROS CATARINENSES. 2 Quartos, Sala 2 Ambientes sacada. Com Churrasqueira, Cozinha, Lavanderia, BWC Social. Com 1 vaga de garagem coberta. Possui 75,34 m² de área total e 52,46 m² de área útil **RS 180.000,00**

ED. RES. CASCAVEL - APTO Nº 42. RUA FRANCISCO BARTINIK Nº 1947 - BLOCO D-3 - P.Q. VERDE - Com 2 Quartos, Sala 1 Ambiente, Cozinha, Lavanderia, BWC Social. Com 1 vaga de garagem coberta. Possui 64 m² de área total **RS 135.000,00**

ED. NOVA CONQUISTA - APTO Nº14. RUA TAMOIOS Nº 147 - BLOCO 02 - SANTA CRUZ. 2 Quartos, Sala e Cozinha conjugada, BWC Social. Com 1 vaga de garagem coberta. Possui 61,48 m² de área total e 45,1 m² de área privativa **RS125.000,00**

ED. FOZ DO IGUAÇU - APTO Nº 31. RUA FORTALEZA Nº 3584 - BLOCO D2 - JD. TROPICAL. 2 Quartos, Sala 1 Ambiente, Cozinha, BWC Social. Com 1 vaga de garagem coberta. Possui 76,21 m² de área total e 67,18 m² de área útil **RS 120.000,00**

ED. CRUZEIRO DO SUL - APTO Nº 34 RUA SOUZA NAVES Nº 4044 - CENTRO. Quarto, Sala e Cozinha conjugada, BWC Social. Apartamento mobiliado. Possui 23 m² de área total e 16 m² de área privativa **RS 85.000,00**

CASAS E SOBRADOS

SOBRADO RUA FAGUNDES VARELA - TROPICAL. Suite com Hidro com sacada, Suite Simples, 2 Quartos, 2 Closet, Sala Estar com sacada, Sala de Jantar, Sala Íntima com sacada, Cozinha, Copa, Área de Serviço, Dep. de Empregada, BWC Suite Hidro, BWC Suite Simples, BWC Social, BWC Lavabo, BWC Dep. Empregada. Com 8 vagas de garagens coberta. Com 560 m² de área construída **RS 2.700.000,00**

CASA RUA ACRE Nº 1058 - COUNTRY. Suite com Hidro, Suite Simples com sacada, 2 Quartos, Sala Estar, Sala e Cozinha conjugada, Jardim de Inverno, Cozinha Gourmet, Lavanderia, Despensa, BWC Suite Hidro com Banheira, BWC Suite Simples, BWC Social, BWC de Serviço. Com 3 vagas de garagens cobertas. Mobiliado. Pintura boa. Com 338 m² de área construída e 600 m² de área do terreno **RS 2.700.000,00**

DUPLEX RUA PARÁ Nº 1599 - COUNTRY. Suite Master, 2 Demi-Suite, Sala 2 Ambientes, Sala de Jantar, Sala Íntima, Cozinha com Ilha, Área de Serviço, BWC Suite Master, BWC Semi-Suite, BWC Social. Com 4 vagas de garagens cobertas. Mobiliado. Possui Edícula com bwc, despensa, churrasqueira, pia, balcão. Com 355,26 m² de área construída totalizando 228,91 m² de área total e 560 m² de área do terreno **RS 2.100.000,00**

CASA RUA SANTA CATARINA Nº 2374. Suítes Master, 2 Suite Simples, Quarto, Closet, Sala Estar, Sala de Jantar, Sala Íntima, Escritório, Cozinha, Área de Serviço, Dep. de Empregada, BWC Suite Master, 2 BWC Suite Simples, BWC Social, BWC Lavabo, BWC Dep. Empregada. Com 4 vagas de garagens cobertas. Semi mobiliado. Com 385 m² de área construída e 640 m² de área do terreno **RS 1.950.000,00**

SOBRADO COND. WEST SIDE II - RUA LEONARDO WESOLOWSKI Nº 725 - CAMPO COMPRIDO, CURITIBA. Suite Master, 2 Suite Simples, Quarto, Closet, Sala Estar, Sala de Jantar, Sala Íntima, Escritório, Cozinha, Copa, Área de Serviço, Dep. de Empregada, BWC Social, BWC Lavabo, BWC Dep. Empregada. Com 2 vagas de garagens cobertas. Semi mobiliado. Com 400 m² de área construída e 720 m² de área do terreno **RS 1.700.000,00**

SOBRADO RUA NATAL Nº 2524 - TROPICAL. Suite Master com sacada, 2 Quartos com sacada, Closet, Sala Estar, Sala de Jantar, Escritório, Cozinha Planejada, Lavanderia, Estendal, Despensa, BWC Suite Master com Banheira, BWC Social, BWC Lavabo, BWC de

Serviço. Com 2 vagas de garagens cobertas. Semi mobiliado. Com 313,72 m² de área construída e 469,78 m² de área do terreno **RS 1.550.000,00**

SOBRADO RUA FIGUEIRA - TROPICAL. Suite Master, 2 Quarto com sacada, Closet, Sala Estar, Sala de Jantar, Escritório, Cozinha Planejada, Lavanderia, Estendal, Despensa, BWC Suite Master com Banheira, BWC Social, BWC Lavabo, BWC de Serviço. Com 2 vagas de garagens cobertas. Semi mobiliado. Com 282,49 m² de área construída e 459,55 m² de área do terreno **RS 1.290.000,00**

CASA RUA JOAQUIM TAVORA - P.Q. SÃO PAULO. Suite com Hidro, 3 Quartos, Sala Estar com sacada, Sala de Jantar com sacada, Sala de TV com sacada, Sala Íntima com sacada, Cozinha Planejada, Área de Serviço, BWC Suite Hidro, BWC Social, BWC Lavabo, BWC de Serviço. Com 4 vagas de garagens cobertas. Semi mobiliado. Com 345 m² de área construída e 462 m² de área do terreno **RS 950.000,00**

SOBRADO RUA BAVINIA - TROPICAL. Suite com Hidro com sacada, Semi-Suite, Closet, Sala Estar, Sala de Jantar, Escritório, Cozinha Gourmet, Área de Serviço, BWC Suite Hidro com Banheira, BWC Semi-Suite, BWC Lavabo. Com 2 vagas de garagens cobertas. Possui Edícula com Churrasqueira, Pia. Com 208 m² de área construída e 200 m² de área do terreno **RS 850.000,00**

SOBRADO RUA VISCONDE DE GUARAPUAVA Nº 2944 - CENTRO. Suite Simples com sacada, 2 Quartos, Closet, Sala Estar, Sala de TV com sacada, Cozinha Planejada, Copa, Área de Serviço, BWC Suite Simples, BWC Social, BWC de Serviço. Com 1 vaga de garagem coberta. Com 1 vaga de garagem descoberta. Semi mobiliado. Possui Edícula com Bwc, Despensa, Churrasqueira, Pia. Com 394,41 m² de área construída e 336 m² de área do terreno **RS 800.000,00**

SOBRADO RUA VALDEMAR BONN Nº 1035 - TROPICAL. Suite Simples com sacada, 2 Quartos, Sala 1 Ambiente, Cozinha Planejada, Lavanderia, 2 BWC Social. Com 1 vaga de garagem coberta. Com 1 vaga de garagem descoberta. Semi mobiliado. Com 145,6 m² de área construída e 418,5 m² de área do terreno **RS 670.000,00**

SOBRADO RUA MONJOLEIRO - JD. TROPICAL. Suite Simples, 2 Quartos, Closet, Sala 2 Ambientes, Cozinha, Lavanderia, Estendal, BWC Suite Simples, 2 BWC Social, BWC Lavabo. Com 2 vagas de garagens cobertas. Pintura boa. Com 200,1 m² de área construída e 218,25 m² de área do terreno, sendo 133,05 m² de área averbada **RS 620.000,00**

SOBRADO RUA ANGELIM Nº 370 - CIDADE VERDE. Suite Simples com sacada, Quarto, Quarto com sacada, Sala 2 Ambientes, Cozinha, Área de Serviço, Despensa, BWC Suite Simples, BWC Social, BWC Lavabo. Com 2 vagas de garagens cobertas. Com 1 vaga de garagem descoberta. Pintura nova. Com 150,83 m² de área construída e 180 m² de área do terreno **RS 600.000,00**

SOBRADO RUA CAPITÃO LEÔNIDAS MARQUES Nº 1727 - JD. NOVA YORK. Suite Master com sacada, 2 Quartos, Sala 2 Ambientes, Sala Íntima com sacada, Cozinha Gourmet, Lavanderia, BWC Suite Master, BWC Social, BWC Lavabo. Com 2 vagas de garagens cobertas. Com 2 vagas de garagens descoberta. Possui Edícula com Churrasqueira. Com 202 m² de área construída e 186 m² de área do terreno **RS 505.000,00**

SOBRADO COND. ANTONIO GAUDI RUA PEDRO AMÉRICO Nº96 - COUNTRY. Suite Simples, 2 Quartos, Sala 2 Ambientes, Cozinha Planejada, Lavanderia, BWC Suite Simples, BWC Social, BWC Lavabo. Com 2 vagas de garagens coberta. Possui Edícula. Com 141,64 m² de área construída + 30 m² de Edícula **RS 500.000,00**

CASA CONDOMÍNIO BELA VISTA - MARINAS DE BOA VISTA. Suite Simples, 3 Quartos, 2 Sala Estar, Sala de Jantar, Cozinha, Área de Serviço, BWC Suite Simples, 2 BWC Social. Com 3 vagas de garagens cobertas. Possui Edícula com Churrasqueira, Pia. Com 240 m² de área construída e 750 m² de área do terreno **RS 420.000,00**

CASA COND. VILLA PIEMONTE - RUA SALGADO FILHO Nº 3661 - CLAUDETE. Suite Simples, 2 Quartos, Sala 2 Ambientes, Cozinha, Lavanderia, BWC Social, BWC Lavabo. Com 1 vaga de garagem coberta. Com 1 vaga de garagem descoberta. Com 104 m² de área construída, 146 m² de área total e 106 m² de área do terreno **RS 395.000,00**

CASA RUA CARLOS PIOREZAN - PIONEIROS CATARINENSES. Suite Simples, 2 Quartos, Closet, Sala 2 Ambientes, Cozinha Planejada, Área de Serviço, BWC Suite Simples, BWC Social, BWC de Serviço. Com 1 vaga de garagem coberta. Com 1 vaga de garagem descoberta. Semi mobiliado. Com 131 m² de área construída e 263,8 m² de área do terreno **RS 380.000,00**

CASA RUA ODILON CERILLO BARBOSA - CANCELLI. Suite Simples, 2 Quartos, Sala 1 Ambiente, Cozinha Planejada, Área de Serviço, BWC Suite Simples, BWC Social. Com 1 vaga de garagem coberta. Com 1 vaga de garagem descoberta. Semi mobiliado. Possui Edícula com Despensa, Churrasqueira. Com 83 m² de área construída + 47 m² de Edícula totalizando 130 m² de área total **RS 360.000,00**

CASA COND. DECOLORES RUA CARLOS BARTOLOMEU CANCELLI Nº 1064 - CANCELLI. Suite Simples com sacada, 2 Quartos, Sala 2 Ambientes, Cozinha Gourmet, Área de Serviço, BWC Suite Simples, BWC Social. Com 3 vagas de garagens cobertas. Semi mobiliado. Com 100 m² de área construída **RS 350.000,00**

CASA RUA RAPOSO TAVARES Nº 1144 - JD. NOVA YORK. 3 Quartos, Sala Estar, Cozinha, Área de Serviço, BWC Social. Com 1 vaga de garagem coberta. Com 1 vaga de garagem descoberta. Com 95,89 m² de área construída e 192 m² de área do terreno **RS 350.000,00**

SOBRADO RUA CURITIBA Nº 1747 - CENTRO. Quarto com sacada, 2 Quartos, Sala 2 Ambientes, Cozinha, Área de Serviço, BWC Social, BWC Lavabo. Com 1 vaga de garagem coberta. Com 75 m² de área construída + 10 m² de Edícula **RS 265.000,00**

CASA RUA PERNAMBUCO - COQUEIRAL. 2 Quartos, Sala 1 Ambiente, Cozinha, Lavanderia, BWC Social. Com 1 vaga de garagem descoberta. Com 75 m² de área construída e 156 m² de área do terreno **RS 250.000,00**

SOBRADO RUA VISCONDE DE GUARAPUAVA Nº 3958 - CANADÁ. Quarto, Quarto com sacada, Sala 1 Ambiente, Cozinha, Lavanderia, BWC Social, BWC Lavabo. Com 1 vaga de garagem coberta. Com 1 vaga de garagem descoberta. Possui Edícula com Churrasqueira, Pia, Balcão. Com 70 m² de área construída + 20 m² de Edícula **RS 185.000,00**

CASA RUA CLEVELANDIA Nº 147 - PAULO GODDI. 2 Quartos, Sala 2 Ambientes, Cozinha, Lavanderia, BWC Social. Com 1 vaga de garagem coberta. Com 1 vaga de garagem descoberta. Semi mobiliado. Com 57,44 m² de área construída e 100 m² de área do terreno **RS 180.000,00**

CASA RUA CORA CORALINA Nº 122 - ESMERALDA. 2 Quartos, Sala 2 Ambientes, Cozinha, Área de Serviço, BWC Social. Com 1 vaga de garagem coberta. Semi mobiliado. Com 63 m² de área construída e 120 m² de área do terreno **RS 170.000,00**

CASA RUA MANOEL RIBAS Nº 3651. 2 Quartos, Sala 1 Ambiente, Cozinha Planejada, Área de Serviço, BWC Social. Com 1 vaga de garagem coberta. Semi mobiliado. Com 47 m² de área construída **RS 165.000,00**

CASA RESIDENCIAL BIGUETTI RUA DAVID MASCARELLO Nº 740 - JD VENEZA. Suite Simples, 2 Quartos, Sala 2 Ambientes, Cozinha, Lavanderia, BWC Suite Simples, BWC Social. Com 2 vagas de garagens cobertas. Com 57,6 m² de área construída totalizando **RS 150.000,00**

PRÉDIOS E SALAS COMERCIAIS

NEGÓCIO - LOJA AV. BRASIL - CENTRO. **RS 2.500.000,00**

SALAS EDIFÍCIO UNIQUE, RUA MINAS GERAIS Nº 1914 - CENTRO. Sala 1 Ambiente, BWC Social, Com 1 vaga de garagem coberta. Com 112,66 m² de área total **RS337.499,35**

PONTO DE LOJA COM INSTALAÇÃO - RUA FRANCISCO BARTINIK Nº 1843 - P.Q. VERDE. Sala 1 Ambiente, Cozinha, BWC Lavabo **RS 35.000,00**

TERRENOS E CHACARAS

TERRENO RUA TIRADENTES - COUNTRY - Lote/Data: 11 E 12 - Quadra: 118. Terreno Residencial e Comercial. Área total de 1500 m². Com medidas de 37,5 m largura por 40 m de comprimento. Possui Água, Arborização, Esgoto, Muro, Caçadã **RS 5.000.000,00**

TERRENO BR 467 CATARATAS - Lote/Data: 02 - Quadra: 01. Terreno Comercial. Área total de 4800 m². Possui Água, Asfalto, Luz, Esgoto **RS 2.400.000,00**

TERRENO RUA RIO GRANDE DO SUL Nº309 CENTRO - Lote/Data: 06 - Quadra: 10. Terreno Residencial e Comercial. Área total de 500 m². Com medidas de 20 m largura por 25 m de comprimento **RS 2.150.000,00**

CHÁCARA - CATARATAS - Área de 5834 M² Possui Casa com 2 Quartos, Suite, Sala de Estar, Sala de Jantar, Escritório, Cozinha, Lavabo, BWC Social. Área de Serviço, Canil, Churrasqueira, Piscina, Garagem para 02 Carros. Pomar de frutas com manga, pitanga, fruta do conde, kiwi, uva, e hortã **RS 1.500.000,00**

TERRENO MARGINAL BR 277 JD PARQUE SÃO PAULO - Área total de 1391,46 m². **RS 1.200.000,00**

TERRENO CONDOMÍNIO MARINAS DOCE VIDA TERRENO RESIDENCIAL. Área total de 3027,28 m² **RS 850.000,00**

TERRENO AV ROCHA POMBO Nº 2096 JD. NOVA YORK - Lote/Data: 03B9. Área total de 992,75 m². Com medida de 38,3 m de largura **RS 800.000,00**

TERRENO RUA RIACHUELO Nº 2509 CENTRO - Lote/Data: 10 - Quadra: 01. Área total de 632,5 m² e área privativa de 309,6 m², sendo 255 m² de área averbada. Com medidas de 11 m largura por 57,5 m de comprimento **RS 650.000,00**

TERRENO RUA LAJES - UNIVERSITÁRIO - Lote/Data: 3 - Quadra: 12. Terreno Residencial e Comercial. Área total de 517,5 m². Com medida de 15 m de largura. Possui Água, Arborização, Asfalto, Luz, Esgoto **RS 315.000,00**

TERRENO RUA LAJES - UNIVERSITÁRIO - Lote/Data: 4 - Quadra: 12. Terreno Residencial Comercial. Área total de 501,5 m². Com medida de 17 m de largura. Possui Água, Arborização, Asfalto **RS 315.000,00**

TERRENO RUA PERNAMBUCO Nº 3420 ACLIMAÇÃO - Lote/Data: 10 - Quadra: 10. Terreno Residencial. Área total de 360 m². Com medidas de 12 m largura por 30 m de comprimento **RS 300.000,00**

TERRENO RUA TAMOIOS - JD. SANTO ANTONIO - Lote/Data: 05 - Quadra: 08. Terreno Residencial e Comercial. Área total de 507 m². Com medidas de 13 m largura por 39 m de comprimento **RS 250.000,00**

TERRENO RUA IVO STENGLER Nº 582 JD. NOVO MILÊNIO - Lote/Data: - Quadra: Terreno Residencial. Área total de 300 m². Com medidas de 10 m largura por 30 m de comprimento. Terreno com relevo Regular. Possui Água, Asfalto, Luz, Esgoto **RS 170.000,00**

TERRENO CONDOMÍNIO FELICITA - AV. DAS TORRES - FAG - Lote/Data: 78. **RS 170.000,00**

TERRENO RUA LAJES. JD. SANTA CATARINA - Lote/Data: 04 - Quadra: 09. Terreno. Área total de 491,56 m². Possui Água, Asfalto, Esgoto **RS 165.000,00**

TERRENO RUA ANTONIO PEIXE Nº 1463 FLORAIS DO PARANÁ - Lote/Data: - Quadra: 34. Área total de 250 m². Com medidas de 10 m largura por 25 m de comprimento **RS 80.000,00**

DESTAQUE DE VENDA

Sobrado Rua Valdemar Bonn Nº 1035 Tropical

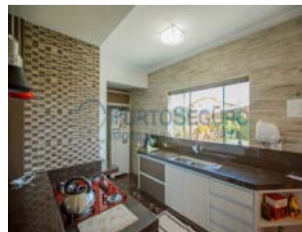

Suite Simples com sacada, 2 Quartos, Sala 1 Ambiente, Cozinha Planejada, Lavanderia, 2 BWC Social. Com 1 vaga de garagem coberta. Com 1 vaga de garagem descoberta. Semi mobiliado. Com 145,6 m² de área construída e 418,5 m² de área do terreno R\$ 670.000,00

CHEGOU A COLEÇÃO OFICIAL DE MINIATURAS DA

TURMA DA Mônica



JÁ NAS BANCAS!

© MSP - BRASIL/2016

SALVAT

BALAN IMÓVEIS VENDE

CreCI/PR: 26709-F
CreCI/MT: 006746-F

VENDE-SE ÁREA RURAL com 506 hectares, em Poxoréo – MT, formada em pastagens, 6 divisões de pasto, 3 casas, curral, galpão, 4 hectares em lamina para piscicultura com 13.000 peixes
70.000 sacas de soja, em 4 pagamentos

VENDE-SE ÁREA RURAL com 1371 hectares, em Campo Verde – MT, com 668 hectares em pastagens, 06 divisórias de pasto, podendo ser lavoura de soja, com casas, energia elétrica, curral, 06 divisórias de pasto
140.000 sacas de soja, em 4 pagamentos

VENDE-SE ÁREA RURAL com 1408 hectares, em Primavera do Leste – MT, sendo 1272 hectares de área de lavoura, com sede de armazém para algodoeira
900 sacas de soja por hectares, em 6 pagamentos

VENDE-SE ÁREA RURAL com 1673 hectares, em Campo Verde – MT, com 1500 hectares em lavoura, possuindo casa, barracão
600.000 sacas de soja em 6 pagamentos.

VENDE-SE ÁREA RURAL com 844 hectares, em Primavera do Leste – MT, com 600 hectares em lavoura, possuindo barracão, casa
200 sacas de soja por hectares, em 4 pagamentos

VENDE-SE ÁREA RURAL com 17.000 hectares, em Primavera do Leste-MT, com 12.000 hectares em lavoura, possuindo barracão, alojamentos para funcionários
250 sacas de soja por hectare

VENDE-SE ÁREA RURAL com 15 alqueires, em Santa Tereza do Oeste-PR, de porteira fechada, com gado, maquinas agrícola, e ordenhadeira
R\$ 1.650.000,00, parcelado em 2 pagamentos.

VENDE-SE ÁREA RURAL com 52 alqueires, em Laranjeiras do Sul – PR, com 30 alqueires em lavoura, possuindo confinamento, residências
R\$ 3.500.000,00, parcelado em 3 pagamentos.

VENDE-SE 03 LOTES medindo 12X25 cada, no Loteamento Jardim Tropical em Ubiratã-PR
R\$ 60.000,00 cada lote, aceita veículos.

Fone: (45) 9947-4123 / 8411-1469 / 9119-3638

BRASVALLE

IMOBILIÁRIA E CONSTRUTORA

R. Pernambuco, 380 - (45) 3306-3307 | 9992-6662 - www.imobiliariabrasvalle.com.br

- APARTAMENTOS**
- Apto - Centro** - Res. Araucária, Cobertura duplex, 459m² total, 300m² privativo, 3 suíte (1 c/ closet) 1 semi-suíte, 4 sala, Cozinha, Lavand., depend. de empreg., 3 vagas de garagem, aquecimento solar, 5 ar condicionado, salão de festa c/ churr. Dentro do apto.R\$ 700.000,00
 - Apto-Neva**-Res. Ilha de Vitória, novo, 179,75m² total, suíte, 3 quartos, bwc social, sala 2 amb., Cozinha, Lavand., sacada c/ churr., aquec. a gás, 2 vagas de garagem, elevador, salão de festa c/ churr., cerca elét., portão elet., câmera de monitoramento, R\$485.000,00
 - Apto - FAG** - Res. Medeiros, 132m², Rua João Correia, n. 460, novo, suíte, 2 qtos, sala, copa, coz., sacada, garagem, aquecimento a gás, cond. R\$ 50,00,R\$ 260.000,00
 - Apto - Centro** - Res. Sta Maria, 120m² privativo, Rua Da Lapa 2862, suíte máster, suíte c/ closet, qtos, sala 2 amb., escritório, coz., garagem, aquecimento a gás, cond. R\$ 100,00,R\$ 245.000,00
 - Apto - Neva** - Res. Baviera, Rua Pio XII, n. 1701, com 114,55m² total, suíte, 2 qtos, sala 2 amb., coz., bwc social, lavand., garagem, portão Elet., cerca elét.R\$ 220.000,00
 - Apto - Contry** - Res. Nova Vida, Rua Artur Nisio, 70,71m², 3 qtos, sala 2 amb., Bwc social, coz., sacada, semi-mobiliado, rebaixo em gesso, salão de festas, playground, quiosque, garagem,R\$ 220.000,00
 - Apto - Cancelli** - Res. Garden Club 70m² privativo, suíte, 2 qtos, sala 2 amb., Bwc social, coz., sacada c/ churr., rebaixo em gesso, aquec. a gás, piscina, salão de festas, playground, quiosque, garagem,R\$ 220.000,00
 - Apto - Maria Luiza** - Res. Torres Claras, Rua Cuiaba, com 65,35m² privativo, 79,6m² total, 3 qtos, sala, coz., lavand., bwc social, salão de festas, garagem,R\$ 170.000,00
 - Apto - Angra dos Reis** - Res. Dom Pedro, Rua Tito Muffato, com 70m², 3 qtos, sala, coz., lavand., bwc social, salão de festas, garagem,R\$ 150.000,00
 - Apto - Coqueiral** - Res. Ever Life, Rua Pernambuco, com 65,95m², 2 qtos, sala., coz., lavand., bwc social, sacada, garagem,R\$ 145.000,00
 - Apto - Centro** - Res. Bonsai, Rua Pio XII, com 61,10m², 2 qtos, sala 2 amb., coz., lavand., bwc social, sacada c/ churr., garagem,R\$ 120.000,00
 - Apto - Parque Verde** - Res. Palmeiras, 249, com 59m², 2 qtos, sala 2 amb., coz., lavand., bwc social, salão de festas, garagem,R\$ 115.000,00
 - Apto - Porto seguro** - Res. Dom Otávio, Rua Otelo Celestino de Castilho, 1038, com 66m², 2 qtos, sala 2 amb., coz., lavand., bwc social, salão de festas, garagem,R\$ 115.000,00
 - Apto - Pacaembu** - Res. Park da Vitória, Rua Céu Azul, 10, com 66m², 2 qtos, sala 2 amb., coz., lavand., bwc social, salão de festas, garagem,R\$ 100.000,00

- Casas**
- Casa - Country** - casa 152,91m², lote 12x55m², laje, suíte, 2 qtos, sala 2 amb., coz., todo em gesso, Ed., bwc, e curr., e quarto, garagem p/ carros Consulte-nos.
 - Casa - Maria Luiza** - lote 15x40mt, casa 200m², laje, seminova, suíte c/ closet, 2 qtos, 2 salas, coz., wc, lavabo, mobiliada, aquec. a gás, gesso, Ed. c/ churr., piscina, garagem p/ 4 carros,R\$ 900.000,00
 - Casa - Cond. Aquarela do Brasil** - com 220m², nova, suíte c/ closet, 2 qtos, sala, copa, coz., lavand., depósito, edícula c/ churr., todo em gesso, porcelanato e aquec. a gás, vaga p/8 carros,R\$ 650.000,00
 - Casa - Pq. São Paulo** - com 117m², nova, suíte c/ hidro, 2 qtos, sala, coz., lavand., todo em gesso, porcelanato e aquec. a gás, churr., vaga p/2 carros, churr.R\$ 450.000,00
 - Casa - Faculdade** - Rua Arquitetura, 220m² de construção lote 12x32,5m², uma casa 110m², 3 quartos, mais depend., e 4 kit net, vaga p/ 4 carrosR\$ 350.000,00
 - Casa - Cidade Verde** - Rua Antonio Kucinski, 117m², nova, laje, suíte máster, 2 qtos, sala, coz., lavand. Bwc social, todo em gesso e porcelanato, churr., vaga p/ 2 carros,R\$ 340.000,00
 - Casa - Cidade Verde** - Rua Jacaranda, n. 680, com 170m², suíte máster, 2 qtos, 2 sala, coz., lavand. Bwc social, lavabo, churr., porcelanato, gesso, aquec. a gás, vaga p/ 3 carros,R\$ 310.000,00
 - Casa - Canadá** - 67m², 3 quartos, sala, coz., bwc, lavand. 2 vagas garagem,R\$ 200.000,00
 - Casa - Padovani** - Nova, 70m², 2 quartos, sala, coz., bwc, lavand. Garagem,R\$ 175.000,00
 - Casa - Floresta** - Rua Andorinha n. 59, Lote 264m² casa 150 m², laje, suíte com hidro, 2 quartos, sala/coz., bwc, lavand., vaga p/2 carros,R\$ 160.000,00
 - Casa - Prox. Univel** - Nova, 50m², 2 quartos, sala, coz., bwc, lavand. Garagem,R\$ 160.000,00
 - Casa - Jd. Morumbi** - 60 m², laje, 2 quartos, sala, coz., bwc, lavand., vaga p/ 2 carros,R\$ 155.000,00
 - Casa - Sta. Felicidade** - Nova, 55m², laje, 2 quartos, sala, coz., bwc, lavand., vaga p/ 2carros,R\$ 145.000,00
 - Casa - Montreal** - Nova, 50m², 2 quartos, sala, coz., bwc, lavand. Garagem,R\$ 145.000,00
 - Casa - Santa Fé** - Nova, 60m², 2 quartos, sala, coz., bwc, lavand. Garagem,R\$ 135.000,00.

- SOBRADOS**
- Sobrado - Tropical** - 285m², lote 465m², suíte máster c/ sacada, 2 qtos, 2 salas, copa, coz., bwc, lavabo, garagem, ed. c/ churr., piscina,R\$ 800.000,00
 - Sobrado - Maria Luiza** - Prox. Caixa econômica Federal, 245m², 4 suítes climatizada (1 c/sacada e closet), todo em porcelanato e gesso, todo mobiliado, aquec. a gás, vaga p/ 4 carros, ed. c/ churr. e fono, piscina c/ aquec. Solar,R\$ 880.000,00
 - Sobrado - Prox. Rodoviária**, Alto padrão, 318 m², 3 suíte c/ sacada (1 com Closet), lavabo, sala, copa, coz., todo em porcelanato e gesso, aquec., a gás, garagem p/4 carros, sobra de terreno, edículaR\$ 750.000,00
 - Sobrado - Parque Verde** - Rua Araucária, 249m², 3 suítes, 3 qtos, 2 salas, cozinha, bwc social, lavanderia, vaga p/ 2 carros,R\$ 550.000,00
 - Sobrado - Centro** - Prox., JL, 145m², suítes c/ closet, 2 qtos, 2 salas, escritório, cozinha, bwc social, lavanderia, garagem p/ 2 carros,R\$ 470.000,00
 - Sobrado - Coqueiral** - ao lado Super Muffato, 108 m², Rua Pernambuco, n. 2.263, suíte máster c/ sacada, 2qtos, bwc, lavabo, sala, coz., todo em porcelanato e gesso, churr., aquec., a gás, garagem p/2 carrosR\$ 380.000,00
 - Sobrado - Vale do Sol** - Rua Ilha de Paqueta, 118 m², suíte máster c/ sacada, 2qtos, bwc, lavabo, sala, coz., todo em porcelanato e gesso, churr., aquec., a gás, garagem p/2 carrosR\$ 360.000,00
 - Sobrado - Coqueiral** - Rua João Lili Cirico, 107 m² suíte máster c/ sacada, 2qtos, sala 2 amb., coz., lavand., WC, lavabo, todo em porcelanato rebaixo em gesso, aquec. a gás, Churr., vaga p/2 carrosR\$ 340.000,00
 - Sobrado - Angra dos Reis** - Rua Antonio Rota Ribeiro, n. 181, com 181 m² suíte c/ sacada, 2qtos, sala, coz., lavand., 2 BWC, todo em porcelanato rebaixo em gesso, vaga p/3, cerca elet., carrosR\$ 300.000,00

- LOTES**
- Lote - Centro** - Rua Presidente Kennedy pro, JL, 55x56= 3.080 m² Aceita Permuta Consulte-nos
 - Lote - Fag** - Res. Treviso, Consulte-nos
 - Lote - BR 277** esq. Rua Souza Naves Sul 10.040,93m²R\$ 800.000,00
 - Lote - São Cristóvão** - Rua Domiciliano T. Bresolin esq. Guaraniçu 20,29x41= 856,30 m²R\$ 700.000,00
 - Lote - Caravelli** - 378m², com casa em alvenaria e piscina Rua Rafael Picoli,R\$ 440.000,00
 - Lote - Cond. Aquarela do Brasil** -12x25 m², quadra 06, lote 06 R\$ 160.000,00
 - Lote - Mirante** -10x20 m²,R\$ 120.000,00
 - Lote - Esmeralda** 12x19 = 228 m²,R\$ 105.000,00
 - Montreal** -10x20 m²,R\$ 95.000,00
 - Lote - Florais do Paraná** - 10x25 m²,R\$ 75.000,00

SALA COMERCIAL

Sala Comercial - Centro - Res. American Park - 92m² privativo, Rua Mato grosso, nº 1.544R\$ 195.000,00

- LOCAÇÃO**
- Apto - Cancelli** - Res. Garden Club 70m², privativo, suíte, 2 qtos, Bwc social, sala 2 amb., coz., sacada c/ churr., piscina, salão de festas, playground, quiosque, garagem,R\$ 650,00
 - Apto - Neva** - Res. Baviera, Rua Pio XII, n. 1701, com 114,55m² total, suíte, 2 qtos, Bwc social, sala 2 amb., coz., lavand., garagem, portão eletrônico e cerca elétricaR\$ 650,00
 - Kit net** - Parque Verde - Rua Iraci Vígano, n. 51, com 28m² privativo, 1 qtos, Bwc social, sala/coz., garagem, portão eletrônico e cerca elétricaR\$ 365,00

BERNARDI CORRETORES DE IMÓVEIS

F (45) 3224-5443 - www.imeisbernardi.com.br



ALUGA:

Casa para locação comercial com 350m² aproximadamente, situada na Rua Sete de Setembro, entre a Rua Maranhão e Rua Sta. Catarina, com várias salas e suítes, amplos espaços, com possibilidade de amplo estacionamento na parte da frente do imóvel. Ideal para clínicas, escolas e escritórios em geral. R\$ 4.900,00.

- CENTRO Sala térrea com aproximadamente 310 m2, situada na Rua Souza Naves esquina com Rua ParanáR\$ 13.000,00**
- CENTRO Sala térrea com mezanino, totalizando aproximadamente 92 m2, situada na Rua Souza Naves, 3558R\$ 1.700,00**
- CENTRO Sala térrea com mezanino, totalizando aproximadamente 88 m2, situada na Rua Paraná, 3100.....R\$ 3.000,00**
- CENTRO Sala térrea com mezanino, totalizando aproximadamente 76 m2, situada na Rua Paraná, 3104.....R\$ 3.000,00**
- CENTRO Sala térrea, totalizando aprox. 90 m2, situada na Rua Paraná, 3118R\$ 3.000,00**
- CENTRO Sala térrea com mezanino, totalizando aproximadamente 85 m2, situada na Rua Souza Naves, 3554 R\$ 1.700,00**
- CENTRO Apartamento 1302, Ed. Laury Sonda, contendo sala para dois ambientes, lavabo, sacada, cozinha, área de serviço, dois quartos, suíte e BWC social, taxa de condomínio aproximadamente R\$ 950,00, parcialmente mobiliadoR\$ 1.200,00**
- CENTRO Apartamento no 1º andar, com aproximadamente 77 m2, situado na Avenida Tancredo Neves, contendo sala, cozinha, sacada, três quartos, BWC, vaga para um carro, edícula com área de serviço, quintal. Prédio baixo com pequena taxa de condomínioR\$ 750,00**
- CENTRO Sala térrea com aproximadamente 64 m2 e depósito com aproximadamente 120 m2 e com 03 vagas de estacionamento, situada na Av. Brasil, próxima a agência da Caixa Econômica Federal R\$ 4.000,00**
- CENTRO Sala no 1º andar, com aproximadamente 71 m2 e 03 vagas de estacionamento, ideal para escritório, situada na Av. Brasil, próxima a agência da Caixa Econômica Federal.....R\$ 1.500,00**
- CENTRO Sala no 1º andar, com aprox. 107 m2 e 03 vagas de estacionamento, ideal para escritório, situada na Av. Brasil, próxima a agência da Caixa Econômica Federal.....R\$ 2.000,00**

G.C. BERNARDI - CRECI F 9775 - O.A. BERNARDI - CRECI F14978
RUA PARANÁ Nº 3033 - SALA 101 - ED. CENTRO EMPRESARIAL FORMATO



estrelícia

E D I F Í C I O

SUA NOVA CASA TEM MUITO
MAIS DO QUE BELEZA

**ENTREGA
DEZ. 2015**



**EM BREVE
APARTAMENTO
DECORADO**



RUA DA BANDEIRA - 767



edifício tulipa

MARQUE UMA VISITA PRONTO PARA MORAR
APARTAMENTO DECORADO

**ULTIMAS
UNIDADES**

RUA PARANÁ ESQUINA C/ SIQUEIRA CAMPOS - 742

Contato
45 3223 2586
45 9972 7215



Rua Washington Luiz, 77
Parque São Paulo - Cascavel - PR
www.construtoraviverbem.com.br

VIVER BEM

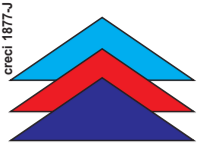

Imobiliária Beck Lima

www.imobiliariabecklima.com.br

www.facebook.com/imobiliariabecklima

Rua 7 de Setembro, 3141 | contato@becklima.com.br

TELEFONE
3225-4133
3035-1333

PLANTÃO:
9991-6292
9971-1181
9937-9779

DESDE
1985

EMBRAED

A IMOBILIÁRIA BECK LIMA TRAZ ATÉ CASCAVEL E REGIÃO OS MELHORES EMPREENDIMENTOS DE BALNEÁRIO CAMBORIÚ, UM DOS PRINCIPAIS DESTINOS DE VERANEIO E INVESTIMENTOS DO BRASIL, A EMBRAED. APARTAMENTOS NOVOS E USADOS. AGENDE SUA VISITA, SEM COMPROMISSO!

APARTAMENTOS

LANÇAMENTO: EDIFÍCIO PARC LUMIERE – Rua Mato Grosso esquina c/ Rua Pedro Ivo – Centro – A partir de 276m² Total e Apartamentos cobertura a partir de 433m² Total – Suite, 02 qtos, salas estar e jantar com churrasqueira na sacada, 02 vagas paralelas, depósito. ENTREGA Novembro 2016. MARQUE SUA VISITA. APARTAMENTO DECORADO. ESTAMOS DE PLANTÃO.

LANÇAMENTO - Residencial Affinity – Bairro Maria Luiza – Rua Mobraal – Plantas a partir de 112,90m² Total – Suite e 01 quarto, e Plantas a partir de 145,70m² - Suite e 02 quartos – Suites com sacadas balcony, salas estar e jantar, varanda gourmet, 01 ou 02 vagas de garagens **A PARTIR DE R\$ 378.700,00**

• Residencial Alexandria – Rua Marechal Floriano – Centro – Apartamentos a partir de 105,46m² Total – Suite 02 qtos ou 02 qtos, sacada com churrasqueira 01 ou 02 vagas de garagens - PRONTO PARA MORAR - **Consulte-nos**

• Ed Royal Park - Rua Minas Gerais - Centro - 306,93m² Total - 03 suites sendo 01 máster, salas estar/jantar e tv, 03 vagas de garagem **R\$ CONSULTE-NOS**

• Ed Torre Nobre - Centro - Rua Souza Naves - 194 m² Total- Suite com closet, 02 quartos, sala estar e jantar, Lav. Coz., dep. empregada c/bwc, garagem..... **R\$ 550.000,00**

• Ed Atlanta - Rua Pernambuco- Centro - 193m² Total - Suite, 02 quartos e demais dependências (apartamento com textura diferenciada, móveis planejados de excelente qualidade) **R\$ 520.000,00**

• Ed Girassol – Rua Pernambuco – Centro- 120m² Total – Suite, 02 quartos, sala estar e jantar, coz e copa, lav., garagem **R\$ 280.000,00**

• Ed Vita Reale – Rua Antonina – Centro – Aptos a partir de 140m² Total - com Suite e 02 qtos, 01 ou 02 garagens **Consulte-nos**

• Residencial Nova Vida - Rua Artur Nisio – Country- 80m² total- 02 quartos, sala estar e jantar, coz., bwc e garagem **R\$ 200.000,00**

• Ed Maria Augusta – Rua Paraná – Centro- 157m² Total – Suite com hidro, 02 quartos, sala estar e jantar, coz., demais dep. E garagem **A partir de R\$ 320.000,00**

• Lançamento Residencial Ana Vitoria – Rua 13 de maio – Centro – A partir 64m² Total – 02 quartos, sala, coz., bwc, lav., sacada c/ churrasq., garagem **R\$ CONSULTE-NOS**

• LANÇAMENTO Residencial Arauco – Rua Manoel Ribas – Centro – a partir de 139m² Total – Suite + 02 qtos ou Suite+01 qto, 02 vagas de garagem, sacada com churrasqueira – OBRA A PREÇO DE CUSTO **Consulte-nos**

• Ed Nova Conquista – Rua Tamoios – Coqueiral – 02 quartos, bwc, sala estar, coz., lav., sacada c/ churrasqueira, garagem **R\$ 120.000,00**

• Ed Valence – Rua Mal Rondon – Centro – 175,60m² Total – Suite, 01 quarto, bwc, lavabo, salas estar e jantar, coz., sacada, 02 vg garagem **R\$ Consulte-nos**

• Ed Don Roman – Rua Salgado Filho – Centro – 348m² Total – 03 suites, bwc, lavabo, salas (estar, jantar e tv), 03 vagas de garagens e demais dep..... **R\$ 950.000,00**

• Ed Studio – Bairro Coqueiral – Rua Recife – 108,77m² Total – Suite com closet, lavabo, sala tv, garagem (IMOVEL MOBILIADO)..... **R\$ 365.000,00**

• Ed Gran Hudson – Bairro Alto Alegre – Rua Paraguai – Aptos com: suíte e 02 quartos ou suíte e 01 quarto, salas estar e jantar, sacada com churrasqueira, e 02 vagas de garagens – a partir de 110,18m² Total - **Consulte-nos**

• Ed Porto Paraíso – Bairro Fag – R. Ernesto Barnabé – a partir de 67m² Total – Apartamentos com suíte e 02 quartos, ou 02 quartos, salas estar e jantar, coz., bwc, lav., sacada c/ churrasqueira, e garagem – **A partir de R\$ 175.000,00**

• Edifício Abraham Lincoln – Rua Natal – Centro - 247,58 m² Total – 03 suites (01 com hidro), Sacada, Salas estar e jantar, coz., lavabo, bwc, 02 vagas de garagens e demais

dep. – Entrada de..... **R\$ 200.000,00 MAIS SALDO**

- Ed Valentina – Centro – Rua Antonina – 185m² Total – Suite, 01 quarto, bwc, lavabo, salas estar, jantar e tv, cozinha, lav, dep. empreg. c/ bwc, garagem **R\$ 700.000,00**
- Ed Nova Vida – Country – Rua Artur Nizio – 80m² Total – 03 quartos, salas estar/jantar, bwc, garagem **A partir de R\$ 200.000,00**
- Ed Hamburgo – Rua Pio XII – Centro – 83,40m² Total – 02 quartos, sala, coz., bwc, lav., garagem **R\$ 215.000,00**
- Ed Los Angeles – Rua Mato Grosso – Centro – 200m² Total- Suite, 03 qtos, salas estar e jantar, coz., dep. Empregada, 02 vg de garagem **R\$ 500.000,00**

CASAS

• Rua Jequetiba – Tropical - 645m² Total – Suite e 03 quartos, Salas estar, jantar e tv, cozinha, lavanderia, dep. Empregada, churrasqueira, garagem 02 carros, salão de festas e piscina - **R\$ 890.000,00**

• Rua Fernando Costa – Pq São Paulo – 504m² Total – Suite, 02 quartos, bwc, lavabo, sala estar, coz., lav., garagem p/ 03 carros, salão de festas, alarme, cerca elétrica, portão eletrônico **R\$ 450.000,00**

• Rua Samambaias – Guarujá – 264m² Total – 02 quartos, 02 bwc, salas estar, jantar e tv, coz., lav., garagem **R\$ 315.000,00**

• Condomínio Terra Nova III- Rua Tranquilo Noro – Fag – 111m² Total - 02 quartos, copa e cozinha, área de serviço, bwc, garagem 02 carros **R\$ 165.000,00**

• Rua Treze de Maio – Country – 812m² Total – Suite c/ hidro e closet, 02 qtos, salas estar e jantar, coz., lav., churrasqueira, piscina e garagem p/ 02 carros **R\$ 950.000,00**

• MINHA CASA MINHA VIDA - Condomínio Residencial Vila Gramado – Rua Paranaguá – Bairro Gramado – 82m² total – 3 qtos, sala, cozinha, bwc, lavanderia e garagem..... **A partir de R\$ 150.000,00**

• Casas Rua Suyas – Fag – 56m² Total- Suite, quarto, sala, bwc, garagem e churrasqueira... **A partir de R\$ 180.000,00**

• Rua Jacutinga – Bairro Clarito – 175m² Total – Casa com sala comercial na frente – 02 qtos, sala estar e jantar, coz., garagem **R\$ 280.000,00**

• Residencial Quitanda – Rua Quitanda – Bairro Quebec- 125m² Total - 02 quartos, sala estar, coz., bwc, garagem e lavanderia **R\$ 140.000,00**

• Rua Adelaide Bueno da Cruz - Florais do Paraná - 125m² Total - 03 quartos, bwc, sala estar e jantar, garagem p/ 02 carros..... **R\$ 175.000,00**

• MINHA CASA MINHA VIDA - Casas em Condomínio - Rua Visconde de Guarapuava - Cancelli - 76m² - 02 quartos, sala, coz., bwc garagem p 02 carros **R\$ 160.000,00**

• Casas Loteamento Mantovani – a partir de 120m² Total - Com 02 ou 03 quartos, sala estar e jantar, cozinha, área de serviço e garagem..... **A partir de R\$ 150.000,00**

• Rua Iraci Viganó Res Queen's Gate – Parque Verde – 87m² Total – Suite, 02 qtos, bwc, lavabo, salas estar e jantar, coz., e garagem ... **R\$ 260.000,00**

• Rua Silvino Blender – Alto Alegre – Suite c/ closet, 02 qtos, sacada, sala estar, coz., lavabo, 02 bwc, Garagem p/ 02 carros..... **R\$ 420.000,00**

• Casa Marinas Village – Boa Vista – 10.000 m² Total **R\$ 3.900.000,00**

• Travessa Rua Afonso Pena – Centro – 504m² Total - Suite com closet, 02 quartos, salas (estar, jantar e tv), escritório, coz., lav., garagem p/ 03 carros, portão eletrônico, cerca elétrica, edícula com cozinha completa.. **R\$ 980.000,00**

• Rua Pelotas – Canadá – 330m² Terreno – Suite, 01 quarto, bwc, sala estar, cozinha, lav., garagem **R\$ 330.000,00**

SOBRADOS

• EXCELENTE SOBRADO Rua Amazonas - Country - 800m² Total - cada sobrado 270m² - 05 quartos, 04 bwc por unidades..... **R\$ 1.500.000,00 (cada)**

• Rua Amazonas – Country – 500m² Total – Suite, 02 qtos, lavabo, bwc, salas estar/jantar /tv, churrasqueira, garagem 3 carros .. **R\$ 1.000.000,00**

• Rua Campos Sales - Pq São Paulo – 430m² Total – Suite (hidro e closet), 04 quartos, lavabo, salas estar, jantar e tv, churrasqueira, copa e coz.,

lav., dep. Empregada, garagem p/ 02 carros, piscina (aquecimento solar) **R\$ 850.000,00**

- Rua Machado de Assis – Bairro Caravelle – 715m² Total – Suite c/ hidro e closet, 02 qtos, bwc, lavabo, salas (estar, jantar e tv), sacada, lav., coz., depósito, lareira, garagem 02 carros – **R\$ 1.200.000,00**
- Rua Marechal Rondon – Centro – 172m² Total – Suite, 02 quartos, salas estar e jantar, bwc, lavabo, coz., lavanderia, garagem 02 carros ... **R\$ 570.000,00**

SALAS COMERCIAIS

• Salas Ed Cima – Rua Paraná esq. Sete de Setembro – Centro – Sala c/ 43m² Total e Sala com 57m² Total..... **A partir de R\$ 115.000,00**

• Sala Comercial - Rua Vicente Machado - Centro - Terreno 600m² - Área construída 630m²..... **R\$ 2.000.000,00**

• Sala Edifício Unique Office – Rua Minas Gerais – Rua Minas Gerais – Centro – 122,31m² Total - (ao Lado do Hospital de Olhos), Quatro elevadores, Três Pavimentos de garagem..... **R\$ 350.000,00**

• LANÇAMENTO – Edifício Comercial Level Afonso Pena – Rua Afonso Pena – Centro – Salas a partir de 170m² Total, salas com garagens... **A partir de R\$ 570.000,00**

TERRENOS

• Terreno Residencial Jardim Botânico – 360m² Total (15x24) – Bairro Cataratas – **R\$ 235.000,00**

• Rua Sabia próximo a Avenida das Torres – Bairro Clarito - 597,11m² Total – (16,19x42) **R\$ 235.000,00**

• Terreno Rua Rio Grande do Sul - Centro - 380,83m² Total..... **R\$ 800.000,00**

• Terreno Rua Rio Grande do Sul - Centro - 589m² Total (16x36,52m)..... **R\$ 800.000,00**

• Rua Dom Pedrito - Canadá - 507m² Total 14,5x35m **R\$ 320.000,00**

• temos terreno no LOTEAMENTO FELICITÁ Entrada mais saldo

• ÁREA NO PACAEMBU - 11.500m² - Avenida Corbélia esq. Estácio de Sá - Excelente para condomínios **R\$ 3.450.000,00**

• LOTEAMENTO VEREDAS LANÇAMENTO – Jardim Universitário - Lotes de 360m² e 384m² total – a PARTIR DE **R\$ 115.200,00**

• ÁREA DE PRESERVAÇÃO PERMANENTE DA MATA ATLÂNTICA - Campina Grande do Sul - Paraná..... Serve para compensação no mesmo bioma. 156 alqueires

• Terreno Bairro Alto Alegre - 60x80m - 4.800m² Total **R\$ 2.800.000,00**

• Chácara Colonia Barreiros - (12 Km do trevo Cataratas) 1 alqueire – Chacarã tem 03 casas sendo que uma delas possui: Suite, 03 quartos, sacada, 02 salas de estar, sala de jantar, sala de tv, 03 bwc, piscina, 02 vagas de garagens, 02 churrasqueiras..... **R\$ 1.500.000,00**

• Terreno Rua Mal Floriano (Quadra inteira) - 10,780m² Total Consulte-nos

• Excelente oportunidade de negócio – SITIO EM LINDOESTE – 5 km do asfalto - 28 alqueires - ACEITA IMÓVEL EM CASCAVEL OU CURITIBA.- **R\$ 1.150.000,00**

• Loteamento ECOPARK - região norte - Lotes de 200m² - ENTRADA + 155 PGTOS..... **R\$ 71.298,00**

• Terrenos Rua Antonio Alves Massaneiro – Centro – (esquina) – 1560m² Total – (40x39) **R\$ PERMUTA**

• Terreno Rua Londrina – CENTRO – 1000m² Total (20x50) – **R\$ PERMUTA**

• ASSOCIAÇÃO COMPLETA NO BAIRRO TROPICAL – 8.363m² Total - 01 campo de futebol, 01 quadra de areia, 01 quadra de tênis, 02 pistas de boliche computadorizada, 02 piscinas adulto/infantil, 02 salões de festas, sauna, canil, 01 casa, estacionamento com paver, poço artesiano, cerca elétrica, murado, dois portões, um depósito, câmeras de segurança **DE R\$ 4.200.000,00 POR R\$ 3.000.000,00**

• ÁREA DE TERRA – Estrada da Pedreira – Bairro 14 de Novembro – 20.000m² Total – ÁREA PARA PERMUTA..... **CONSULTE-NOS**

• Rua Pernambuco – Centro - 2.137,50 m² Total – 45x48m **R\$ 10.500.000,00**

• Rua Pará – Country – 825m² Total – 15x55m **R\$ 850.000,00**

CADINI IMÓVEIS (45) 3038-0777
(45) 9804-7777
acesse: www.cadinimoveis.com.br
VENDA - LOCAÇÃO - AVALIAÇÃO

APARTAMENTOS	VENDAS
Ed. Jacaranda Boulevard - Coqueiral 137m² área total - suite, 2 quartos, sala, coz, wc, sac. c/ churrasqueira, 2 garagens	R\$ 340.000,00
Res. Amadeus - Centro 170m² área total - suite, 2 quartos, sala estar/jantar, coz, wc, 2 sacadas, 2 garagens	R\$ 390.000,00
Res. Monterrey - Centro 147m² área total - suite, 2 quartos, sala estar/jantar, coz, wc, lavanderia, 2 garagens	R\$425.789,32
Res. Marini - Centro 148m² área total - suite, 2 quartos, sala estar/jantar, coz, wc, lavanderia, 2 garagens	R\$460.077,91
Ed. Affinity - Maria Luiza 162m² área total - suite, 2 quartos, sala estar/jantar, coz, wc, lavanderia, 2 garagens	R\$507.000,00
Ed. Oliva - Coqueiral 170m² área total - suite, 3 quartos, sala estar/jantar, coz, wc, lavanderia, 3 garagens	R\$387.200,00
Res. Curitiba - Centro 143m² área total - suite, 2 quartos, sala estar/jantar, coz, wc, lavanderia, 2 garagens	R\$414.091,00
Ed. H Rieger - Centro 142,20m² área total - suite, 2 quartos, sala estar/jantar, coz, wc, lavanderia, 2 garagens	R\$422.913,06

LOCAÇÃO	
APTO: R. Uruguai n° 1251 Centro - suite, 2 quartos, sala, cozinha, wc, lavanderia, sem garagem	R\$ 1.000,00
APTO ED. JACARANDA: R. Francisco Bartolin n° 1079 Coqueiral - 2 quartos, sala, coz, wc, sac. c/ churr. lavan., 2 garagem	R\$ 1.000,00
APTO ED. JACARANDA: R. Francisco Bartolin n° 1079 Coqueiral - 01 suite, 2 quartos, sala, coz, wc, sac. c/ churr. lavan., 1 garagem	R\$ 1.200,00
APTO ED. JULIA: R. Souza Naves n° 4241 Centro - suite, 2 quartos, sala, cozinha, wc, sacada c/ churras, 2 garagens	R\$ 1.400,00
APTO ED. H. RIEGER: R. Presidente Bernardes n° 1079 Centro - 1 Suite, 2 quartos, sala, cozinha, wc, sac. c/ churr. lavanderia, 2 garagens	R\$ 1.400,00
APTO ED. SYLVIO KISSULA: R. n° 1354 Centro - 1 Suite, 2 quartos, sala, cozinha, wc, sac. c/ churr. lavanderia, 2 garagens	R\$ 1.700,00
APTO ED. BRISTOL: R. Paraná n° 2465 Centro - 2 quartos, sala estar/jantar, cozinha, lavanderia, wc, 1 garagem	R\$ 650,00
CASA: R. Portugal n° 1880 Cascavel Velho - 2 quartos, sala, coz, wc, área de serviço, 1 garagem	R\$ 450,00
CASA: R. Tranquilo Noro n° 720 Cond. Moradas Cascavel - 2 quartos, sala, coz, wc, área de serviço, 1 garagem	R\$ 550,00
CASA: R. Rio de Janeiro n° 1878 Centro - 3 quartos, sala, coz, wc, área de serviço, 1 garagem	R\$ 800,00
CASA: Av. das Torres n° 186 Santa Cruz - Cond. Terra Nova I, suite, 2 quartos, sala, coz, wc, área de serviço, 1 garagem	R\$ 1.000,00
SALA COMERCIAL: R. Santa Catarina n° 715 Centro - 50m², sala principal, sala fundos e wc	R\$ 450,00
SALA COMERCIAL: R. Paraná Edifício Felipaduna Centro - 65m², sala principal, wc	R\$ 550,00
SALA COMERCIAL: R. Francisco Schelle n° 421 Pq São Paulo - 90m², sala principal, wc	R\$ 1.100,00
SALA COMERCIAL: Av. Carlos Gomes n° 1174 Faculdade - 500m², sala principal, depósito com mezanino, 2 wc	R\$ 4.700,00
BARRACÃO: R. Sandino Erasmo de Amorim 1841 Maria Luiza 730m² com 10 vagas de garagem, 12 salas, 1 galpão	R\$ 5.800,00
BARRACÃO: Br 467 Núcleo Industrial 11.000,00m² de área total e 2.528,99m² de área construída	R\$ 24.000,00

SILVER TOWER
Oportunidade para investimento com excelentes preços

OPORTUNIDADE DE INVESTIMENTO NA CADINI IMÓVEIS
H. Rieger Residence

APARTAMENTOS NA PLANTA
Localizado em região privilegiada de Cascavel
Apartamentos com área total de 142,20 m²

- 1 suite
- 2 quartos
- Sala de jantar/estar
- Sacada com churrasqueira
- 2 vagas de garagem com depósito individual

DIRETO COM A CONSTRUTORA

66,83m² área
82,49m² área
94,69m² área

Apartamentos a partir de R\$ 207.000,00

Rua Presidente Bernardes, 1869 Centro - Cascavel - PR

mais imóveis acesse: www.cadinimoveis.com.br

GERSON PARANHOS
www.gersonparanhos.com.br CORRETOR DE IMÓVEIS

APARTAMENTOS/CASAS/SOBRADOS:

APARTAMENTO RESIDENCIAL NATAL 98,00m², SUITE + 2 QUARTOS, SALA, COPA, COZINHA, LAVANDERIA E GARAGEM, R\$ 270.000,00

APARTAMENTO REGIÃO DA UNIPAR: REFORMADO, SEMIMOBILIADO, SUITE COM CLOSET + CLOSET, 2 QUARTOS, SALA, COZINHA, BANHEIRO E GARAGEM, QUITADO R\$ 250.000,00

APARTAMENTO REGIÃO DA CANCELLI: SEMIMOBILIADO, 3 QUARTOS, SALA, COZINHA, BANHEIRO E DUAS VAGAS DE GARAGEM, QUITADO R\$ 230.000,00

CASA NO TROPICAL 125,00 M², LOTE 450,00 M², PROXIMO A BIG PÃO, SUITE + 2 QUARTOS E DEMAIS DEPENDÊNCIAS, R\$ 590.000,00

CASA NO CANCELLI: ALV. 145 M², 2 QUARTOS, SALA, COZ, BANHEIRO, LAV., 316 EMPREGADA, GARAGEM + EDICULA, LOTE 420,00 M², RUA ALSIR DA MOTTA, 316 R\$ 380.000,00

CASAS NO ACLIMAÇÃO: ALV. UMA COM, 2 SUÍTES + 1 QUARTO, SALA, COZINHA, WC SOCIAL, LAV. E GARAGEM P/2 CARROS OUTRADE 2 QUARTOS, SALA, COZINHA E BANHEIRO, LOTE 360,00 M², RUA RECIFE, 3951 R\$ 320.000,00

CASA NO COQUEIRAL: ALV. 2 QUARTOS, 2 SALAS, COZINHA E BANHEIRO, RUA GRAMADO, 727 COZ. BANHEIRO, LAV., GARAGEM, RUA GRAMADO, 727 PROX, ED. COQUEIRAL R\$ 250.000,00

CASA NO ACLIMAÇÃO: 60,00 M², ALV. 2 QUARTOS, SALA, COZINHA, BANHEIRO, LAVANDERIA E GARAGEM, RUA OTELO CELESTINO, 512, PROX. A COLEGIO E POSTO DE SAUDE R\$ 180.000,00

CASA EM CONDOMINIO NA CLAUDETE: ALV. 3 QUARTOS, SALA, COZINHA, BANHEIRO, LAVANDERIA E UMA VAGA DE GARAGEM, RUA TUIUTI, 1225 R\$ 170.000,00

LOTES A VENDA:

ESQUINA NA FAG: 612,00 M² (17,50 X 35,00), RUA JOÃO CORREA COM ANÍBAL CURI, ESTUDA-SE TROCA POR SOBRADO R\$ 430.000,00

TROPICAL 535,38 M², (15,71 X 34,08) RUA FAGUNDES VARELA PROX. A IGREJA R\$ 380.000,00

COUNTRY: 465,00 M², 15,50 X 30,00, RUA RAFAEL PICOLI, ENFRETE ED. DO KRUM R\$ 370.000,00

VALE DO SOL (REGIÃO DO PARQUE VERDE), 399,00 M², 14,00 X 28,50, R\$ 310.000,00

ESQUINA PRÓXIMO A UNIOESTE: 525,00 M², RUA ALEJADINHO COM RUA DO FEITOR R\$ 295.000,00

CENTRO: MEIO LOTE COM 230,00 M², RUA SÃO LUIZ PROX. UNIPAR R\$ 230.000,00

CIDADE VERDE: 360,00 M², SENDO 14 METROS DE FRENTE RUA JATOBA R\$ 210.000,00

PARQUE MORUMBI: 527,00 M², SENDO 16,35 DE FRENTE, PROX. AO COLÉGIO... R\$ 140.000,00

MIRANTE: 200,00 M², RUA ERVAL, ÓTIMA VISÃO PARA A CIDADE R\$ 70.000,00 + PARCELAS OU QUITADO R\$ 150.000,00

Rua Souza Naves, 4150 - abaixo do Itaú Fone 3225.2540 - 9972.3834 - 8403.0652

IZ IMOBILIÁRIA ZANEL
Administração e Vendas
CRECI 1696-J
www.imobiliariazanel.com.br

IMÓVEIS PARA LOCAÇÃO

APARTAMENTOS:

APTO - Suite, um quarto, sala, coz, banheiro, lav e 2 vg de gar Rua Recife, Ed Solar dos Passaros, Centro R\$ 1.200,00 possui cond

APTO COBERTURA - Suite, 2 qtos, sala/copa c/ sacada com churrasq, coz, lav, (POSSUI ELEVADOR E SALÃO DE FESTAS) e uma vaga de garagem. Rua Manaus, Country, Resd. Veronica R\$ 900,00 ã possui cond.

APTO - Sobreloja - Suite, 2 quartos, sala com sacada, cozinha, banheiro, área de sere 1 vaga de garagem, Coqueiral R\$ 900,00 não possui cond.

APTO - 2 quartos, sala, cozinha, banheiro, área de serviço e 1 vaga de garagem, Rua Recife, Centro R\$ 700,00 não possui cond.

APTO - 2 qtos simples, sala, coz, lav, 1 vg gar. Rua Amarildo Passos, Fag, Ed. Paraná R\$ 600,00 + cond

APTO - 2 qtos simples, sala, coz, lav, 1 vg gar. Rua Siqueira Campos, Ed. Parati, São Cristóvão R\$ 500,00 + cond.

APTO - 2 qtos simples, sala, coz, lav, 1 vg gar. Rua José Bonifácio, Ed. Torre do Sol, São Cristóvão R\$ 400,00 + cond.

APTO - 1 Suite, sala, cozinha, 1 vaga de garagem, Rua Recife, Centro R\$ 450,00 não possui cond.

APTO - 2 qts, bwc, sala, coz, lav e gar. Rua João Padilha, Res. Vogt, FAG R\$ 550,00 não possui cond

APTO - 2 qts, bwc, sala, coz, lav e gar. Av Torres, Ed. Torres, em frente a FAG R\$ 550,00 + cond

APTO - 1 qts, bwc, sala, coz, lav e gar. Av Torres, Ed. Torres, em frente a FAG R\$ 450,00 + cond

CASAS:

CASA MISTA- 3 quartos, sala, cozinha, bwc, área de serviço e garagem. Rua José Bonifácio, São Cristóvão R\$ 600,00

CASA MISTA- 3 quartos, sala, cozinha, bwc, área de serviço e garagem. Rua Osvaldo Cruz esq. Presd. Kennedy, centro R\$ 600,00

SOBRADO- 3 quartos, 2 sls, coz, bwc, lav, área de serviço em garagem Rua Padre Ricardo, Coqueiral R\$ 900,00

CASA MISTA- 4 quartos, 2 salas, cozinha, banheiro social, lavabo, área de serviço, depósito, garagem e sobra de terreno nos fundos. Rua Antonina, nas proximidades da Gastroclínica, Centro R\$ 950,00

SALA:

SALA COMERCIAL TÉRREA ESQUINA: Aprox 60 m², Coqueiral, Rua Pe Ricardo c/ Rua João Lili Cirico R\$ 600,00

BARRACÃO COM CASA E PSCINA: aprox. 300 m² área total, Rua Hieda Baggio Mayer, Neva R\$2.000,00

BARRACÃO: Rua Carlos Chagas, 12x40, 480 m², próximo a Avenida Brasil e Avenida Rocha Pombo R\$ 4.000,00

PRÉDIO COMERCIAL: Rua Paraná, com aprox. 1570 m², divididos em loja, sobreloja e mais um pvt. R\$ 8.500,00

IMÓVEIS PARA VENDA

ÁREA RURAL- 4 alq mecanizados, Frente para BR 486, em Espigão Azul R\$ 2.200.000,00

ÁREA RURAL- 20 alq. (16 alq mecanizados e 4 alque pastagem), em Sede Jangada R\$ 1.200.000,00

ÁREA RURAL- 1.322 alq mec(32000 m) dist aprox. 1000m do distrito de Sede Alvorada, c/casa em alvenaria de 180m R\$ 450.000,00

ÁREA RURAL- FRENTE PARA BR 467 20.000 m², com 67 m de largura de frente para a BR, na vila de Sede Alvorada R\$ 1.100.000,00

ÁREA URBANA- 2050 m² na BR 467 prox ao trevo cataratas, com 1 barracão de 300 m² e casa de 150 m². R\$ 1.200.000,00

ÁREA RURAL- 10 alq. past, frente para BR, c/trevo de acesso, em Santa Maria prox. policia Rod. R\$ 650.000,00 (rec imóveis)

ÁREA RURAL- 1.322 alq mec(32000 m) dist aprox. 1000m do distrito de Sede Alvorada, c/casa em alvenaria de 180m R\$ 450.000,00

CONJUNTO DE IMÓVEIS- 4 Sobrados, 1 Apto e 2 Sls Com, R João Lili Cirico esq Padre Ricardo, Coqueiral. R\$1.800.000,00

SOBRADO - TOLEDO- com aprox. 240m2 e lote com aprox. 280m2, excelente acabamento, Vila Industrial. R\$ 900.000,00

SOBRADO - com aprox. 296 m2 e lote com aprox. 327 m2, excelente acabamento, Country. R\$ 750.000,00

SOBRADO - com aprox. 168,85 m2 e lote com aprox. 231,60 m2, situado no tropical, excelente acabamento, possui mobília, aceita imóvel de menor valor como parte do pagamento. R\$ 680.000,00

SOBRADO - com aprox. 170 m2 excelente acabamento, c/ sobra de terreno nos fundos e 4 vg de gar, Jd. Nova York. R\$ 600.000,00

SOBRADO - com aprox. 120 m2 Suite máster, 2 quartos, bwc social, sala de estar e jantar, coz, lavabo e garagem. R\$ 480.000,00

CASA ALVENARIA - 129,78 m², lote 480m2(12x40), R Carlos Chagas, Jd. Nova York R\$ 700.000,00

CASA ALVENARIA ESQUINA- 70 m², lote 448 m2, R Catanduvas, Jd. Nova York R\$ 380.000,00

CASA MISTA - 130 m², lote 506,25 m2, R La Sale, São Cristóvão R\$ 280.000,00

CASA ALVENARIA ESQUINA- 120 m², lote 701m2, R Serra do Puruna, Morumbi R\$ 250.000,00

APTO - Suite, 2 qtos, sala, coz, bwc, lav, 2 vg gar. Rua Paraná, Ed. Itapua (aceita caminonete no negócio) R\$ 280.000,00

APTO - 3 qtos, sala, coz, bwc, lav, gar. Rua Manoel Ribas, Centro. R\$ 270.000,00

APTO - Suite com closet, 2 qtos, sala 2 amb, coz, bwc, lav, sacada com churrasqueira, gar. Rua Carlos de Carvalho, Centro. R\$ 380.000,00

APTO Res Pinheiros, Country, 2 qtos, sl, coz, banheiro, lav. R\$ 170.000,00

APTO Av. Torres, Fag. 2 qtos, sl, coz, banheiro, lav, aprox 72m2. R\$ 155.000,00

APTO Av. Torres, Fag. 1 qtos, sl, coz, banheiro, lav, aprox 55m2. R\$ 115.000,00

PRÉDIO RESIDENCIAL CENTRAL: Aprox. 1.070m2 de área construída e terreno de aprox. 700m2, sendo 10 unid resid todas locadas, situado na Rua Recife, região Centro. R\$4.300.000,00

TERRENO- Rua Amazonas esquina com Tiradentes, Country, 800 m² (20x40). R\$ 800.000,00

TERRENO- Rua Waltrudes Klein, Cancelli, 558 m² (12x46,5). R\$ 550.000,00

TERRENO- Rua Guanabara, Pioneiros Catarinense, 450 m² (15x30). R\$ 300.000,00

TERRENO- Rua Masuetto Franklino Zanuzzo, Lot. Nova Veneza, 360 m² (12x30). R\$ 135.000,00

FONE/FAX (45) 3225-2595
Av. Brasil, 5904, 1º Andar, sala 04 - Centro - Cascavel/PR

BRISA IMÓVEIS
Rua Souza Naves, 3983, 5º andar - Ed. Lince
Telefone: (45) 3225-3399 - 9972-3399

IMÓVEIS A VENDA:

SOBRADO JD CRISTAL: semi mobiliado, 1 suite c/ clouse, 2 quartos, 3 salas, escritório, lavabo, edícula com churrasqueira garagem para 3 carros. Rua Humberto de Campos R\$ 850.000,00

ACEITA-SE IMOVEL DE MENOS VALOR

SOBRADO CENTRO: 1 suite, 2 quartos, sala p 2 ambientes, cozinha, lavanderia, churrasqueira, garagem p / 2 carros. Rua Manaus R\$ 450.000,00

ACEITA-SE PERMUTA EM LONDRINA

TERRENOS:

1 QUADRA NA AV BRASIL 5.005,00M² COM 3283,00m² área construída
Financia em até 60 pagamentos

CONDOMÍNIO BRISA DO LAGO 600,00M²:

Rua Rui Barbosa próximo a Unipar 16x38=608,00m² R\$ 500.000,00

Rua Pernambuco de Esquina - Centro 20x40=800,00m² R\$ 1.100.000,00

Rua Pres. Kennedy de Esquina - Centro 40x40=1.600,00m² R\$ 2.290.000,00

Rua São Paulo - Centro 17x45 - 765,00m² R\$ 850.000,00

Rua Arthur Nisio de Esquina - Centro 40x40=1.600,00m² R\$ 1.700.000,00

Rua Salgado Filho - Centro 12,5x55,00=687,50 R\$ 470.000,00

Rua Vitoria de Esquina - Centro 38x26,78=1.261,20m² R\$ 1.300.000,00

Rua Jose Elias - Coqueiral - 25x56,50=1.412,5m² R\$ 750.000,00

Rua administração de Esquina - Faculdade 2045m² R\$ 1.300.000,00

Rua Teodora Sampaio - Pq São Paulo R\$ 350.000,00

TERRENOS INDÚSTRIAS BRs 277/ 369/ 467:

19 alqueires mecanizados em São João 3 km da Br 277 R\$ 2.000.000,00

IMOBILIÁRIA DESTRO

F: 45.3038.6464 / 9972.0213 / 9972.0172

Endereço: Rua Paraná, 1803

e-mail: destro.imobiliaria@gmail.com

www.imobiliariadestros.com.br

Representante autorizado:



DESTAQUE DA SEMANA

APARTAMENTO- RES AFFINITY – promoção de lançamento – vários modelos de apartamentos, próximo ao Super Beal da Carlos Gomes, área de lazer e Hall de entrada entregue decorada, varanda gourmet, alto padrão com valores acessíveis a partir de R\$ 393.800,00 com 1 vaga de garagem eR\$ 433.800,00 com 2 vagas.
APTO ED. VILLAGIO REALE "em construção" Rua São Luiz – com 168m² com 1 suíte, 2 quartos, estar, jantar, coz, lav, 2 vagas, piscina, salão festas, sala jogos, espaço gourmet, mini quadra, espaço gourmet a partir deR\$ 462.971,12
APTO NO COUNTRY ED. FLOR DE LOTUS - Rua Voluntários da Pátria, próximo à Igreja São João Batista 2º andar, 180m² total 1 suíte e 2 quartos, sala estar jantar, cozinha lavanderia, sac c/ churrasq, condomínio baixo, piscina, 2 vagas.De R\$ 550.000,00 por R\$ 440.000,00
APARTAMENTO EDIFÍCIO SPLENDOR - Apartamento com 154,48 m² Rua Pedro Ivo em frente à Igreja São João Batista, Country, com 1 suíte, 2 quartos, sala estar, jantar, cozinha, lavanderia, 02 vagas garagem, de R\$ 520.000,00 por R\$ 495.000,00. **Entrada parcelada e restante financiamento.**
MORADAS CASCAVEL – terreno com 102 m² casa com 48 m² Cond. Fechado. Com 2 quartos cozinha, lavanderia, sala 1 vaga. Aceita casa maior valor.....R\$ 115.000,00.
EDIFÍCIO SALVADOR DALI – COUNTRY 120m², 1 suíte e 2 quartos, sala estar, jantar, cozinha e lavanderia, sac, churr, elevadore e 1 vagaA partir de R\$ 254.900,00.
Baixou o preço - SOBRADO ESQUINA TROPICAL R. Fagundes Varela – 241,65 m² 1 suíte, 3 quartos, bwc social, 3 salas, cozinha, lav., lav, 2 gars, edic. churr. e pis.....R\$ 670.000,00.



CASAS - Minha casa Minha vida

CASA NO JARDIM BARCELONA- Rua Olivedo, 957-com 50m²-2quartos,sala,coz., BWC., 1 vaga.....R\$ 125.000,00.
CASA RESIDENCIAL VILA GRAMADO –Rua Paranáguá – 52 m², 03 qtoes., sala e coz. conjugadas, bwc e 01 vaga..... R\$ 150.000,00.

SOBRADOS

SOBRADO PARQUE SÃO PAULO – Cond. Villagio - Rua Quintino Bocaiuva –Excelente acabamento (110m² privativos) - Condomínio Fechado - 01 suíte, 01 quarto com closet, 01 quarto, sala estar, sala jantar, lavabo, cozinha, lavanderia, churr., 02 vagas de garagem”R\$ 330.000,00.
SOBRADO NA NEVA – Rua M, Rondon-1 suíte, 2q, sala de estar/jantar,coz., a/serv., churrasq, 4 vagas, sobra terreno.R\$ 780.000,00
IDEAL PARA CLÍNICAS - SOBRADO NO CENTRO –Próximo à GASTROCLÍNICA-Rua Antonio Alves Massaneiro – Terreno 870m²- imóvel com 357m² - "suíte, 03 quartos, sala estar, jantar, cozinha, lavanderia, dependência de empregada com bwc, edícula com churrasqueira, piscina”R\$ 1.490.000,00

CASAS

CASA CANADÁ - JARDIM CANADÁ – Rua Canoas, 247 – terreno 536,69 m²casa com 79,26 m² ACEITA IMÓVEL MENOR VAL OR.....R\$ 320.000,00.
PARQUE SÃO PAULO –R. Joaquim Távora –Terreno 402 m² - Casa 110m²- 01 suíte, 02 quartos, sala de estar, cozi., lav., bwc, garagem, sobra de terreno.....R\$ 350.000,00.
SANTA CRUZ - Rua Juruna, 1339- terreno com 390m²- tem duas casas uma com 99m² e a outra com 65m².....R\$ 350.000,00.
PARQUE SÃO PAULO- Rua Carlos de Carvalho em frente parque Tarquinio. 2 suítes, 2 quartos, estar, jantar, coz, lavand. Terreno 297 m²R\$ 380.000,00.
PARQUE SÃO PAULO – Rua Cuiabá – Terreno 537 m² - Casa 160 m² - 01 suíte, 02 quartos, bwc, sala de estar, sala de jantar, cozinha, lavanderia, escritório/quarto, 04 vagas de garagem, sobra de terreno”R\$ 420.000,00.
PARQUE SÃO PAULO- R. Carlos de Carvalho- 2 suíte, 2 quartos, sala de estar, cozinha lavanderia, Terreno com 297m²R\$ 450.000,00.
COQUEIRAL – Rua Flamboyant- 155 M²-1 suíte, 3 quartos, sala de estar, sala de TV, escritório,cozinha, depósito, churr., piscina aquecida 2 garagens.....R\$ 870.000,00.
CASA JD. NOVA ITALIA – terreno com 600 m² 15x40 casa com 130 m² com 1 suíte 1 quarto, sala estar/jantar, coz, lav, 2 vagas edic. c/ churr.....R\$ 295.000,00

TERRENOS

TERRENO 375 m² COND. VIVER EM FLORES –terreno 15x25 a 1.500m do trevo de Boa Vista da Aparecida., a partir deR\$ 50.000,00.
TERRENO COM 1.848,19 m² MARINAS DOCE VIDA BOA VISTA DA APARECIDAR\$150.000,00.
MEIO LOTE NA NEVA- Rua Marechal Rondon, 594- com 180m²(6x30) meio terreno.....R\$150.000,00.
LOTE NO JD. VENEZA – Rua Ivaí, 152- Terreno 12 x 30 = 360 m². Com duas casas :1 de alvenaria e uma de madeiraR\$ 165.000,00.
LOTE NA FAG- R. João Kuloski- 525 m²R\$ 280.000,00
LOTE NA FAG- Rua Amarildo Passos- 600 m²R\$ 320.000,00
CANCELLI - Rua Osvaldo Cruz, 3423- terreno com 14x40 = 560 m²R\$ 420.000,00.
TERRENO TREVISO Rua Farenza, 610- terreno com 15x40= 600m² Valor:R\$ 380.000,00.
CANCELLI- Rua Belém, 744- terreno com 15x49 = 735 m²R\$ 580.000,00.
TERRENO RUA PONTA GROSSA – próximo Tuitui e Shopping West Side com 600 m² com 15x40 (aceita casa na negociação).....R\$ 700.000,00
TERRENO CENTRO- RUA ANTONINA PRÓX. HOSP. DOS OLHOS com 560 m² 14x40 com casa de madeira.....R\$ 800.000,00
LOTEAMENTO AUTODROMO - Marginal BR 277 - 3.250m².....R\$ 980.000,00.
12 TERRENOS JUNTOS PIONEIROS CATARINENSE – Imóvel Comercial estrutura de Motel, e Casa Residencial – Área total de 7.008 mtsR\$ 6.835.000,00.

CONSÓRCIOS RODOBENS

DE CARROS USADOS OU SEMI NOVOS

PLANO DE R\$ 18.006,00 parcelas de R\$ 376,39 em 60 meses R\$ 460,59 em 48 meses R\$ 603,63 em 36 meses R\$ 874,56 em 24 meses
PLANO DE R\$ 19.506,50 parcelas de R\$ 407,76 em 60 meses R\$ 498,97 em 48 meses R\$ 653,93 em 36 meses R\$ 947,44 em 24 meses
PLANO DE R\$ 21.007,00 parcelas de R\$ 439,12 em 60 meses, R\$ 537,35 em 48 meses R\$ 704,23 em 36 meses R\$ 1.020,32 em 24 meses
PLANO DE R\$ 22.507,50 parcelas de R\$ 470,49 em 60 meses R\$ 575,74 em 48 meses R\$ 754,53 em 36 meses R\$ 1.093,20 em 24 meses
PLANO DE R\$ 24.008,00 parcelas de R\$ 501,85 em 60 meses R\$ 614,12 em 48 meses R\$ 804,84 em 36 meses R\$ 1.166,08 em 24 meses
PLANO DE R\$ 25.508,50 parcelas de R\$ 533,22 em 60 meses R\$ 652,50 em 48 meses R\$ 855,14 em 36 meses R\$ 1.238,96 em 24 meses

FAZENDAS E CHÁCARAS

PROCURANDO UMA FAZENDA – CONSULTE-NOS – TEMOS VÁRIAS ÁREAS NA REGIÃO.
GUARANIACU - Linha Bornann- 10,5 alqueires, planta 8 alqueires, 8 açudes.....R\$ 600.000,00
GUARANIACU - Zona Rural- 37,5 alqueires, Planta 22 alqueires.pode ampliar para 25 reflorestamento de Eucalipto, reserva 7,5 alqueir 8S.....R\$ 2.100.000,00

COMERCIAL

SALA COMERCIAL NO UNIQUE OFFICE – com 82,69 m² e uma vaga de garagem no 9º andar. Nova-linda.....R\$ 450.000,00
PARA INVESTIDOR - PRÉDIO COMERCIAL AO LADO DA CATEDRAL E HOTEL COPAS VERDES – com 898, 18 m² de área construída, c/3 PAVIMENTOS – 15 KITINETES ALUGADAS e 02 salas comerciais térrreas..... R\$ 2.100.000,00. **ACEITA NEGOCIAÇÃO.**
SALA COMERCIAL TÊRREA – Av Toledo 1144 Próx Posto São Gabriel com 30 m².....R\$ 120.000,00
SALAS COMERCIAIS - ED. UNIQUE OFFICE- com 100,61 m² na Rua Minas Gerais próx Hosp. Dos Olhos a partir deR\$ 345.482,86
(PONTO COMERCIAL) RESTAURANTE BIG PRATO – Rua Erechim 1754 equipamentos e ponto comercial.....R\$ 60.000,00
TERRENO NA MARGINAL DA BR 277 com 12.818 m² com casa de 200 m² e mais 1 barracão inacabado com aprox. 400 m²R\$ 2.950.000,00

APARTAMENTOS

APARTAMENTO NUREMBERG Rua Manaus, 2074- Térreo Bl. A- Frente-98,61m²- 2 qu., sala de estar /jantar, coz. área de serviço, 1 vagaValor: R\$ 175.000,00.
APARTAMENTO GARDEN CLUB – Cancelli- 1 su 2 qu., sala estar, jantar, cozi., lav, 1 vaga. Pisc.Play Ground, Quadras Quiosques, Acad., a partir de R\$ 230.000,00.
CENTRO- ED. RUI BARBOSA- Rua Rui Barbosa-2q, sala, coz., 1 gar., Aptos 1203 e 602R\$ 240.000,00
APTO. ED. RIO DA PRATA, Rua Uruguai, 423-2º andar-88,97m², 3 quartos, BWC, sala de estar/jantar, coz., área de serviço, 1 vaga Semi Mobiliado.....R\$ 248.000,00
CENTRO- ED RUI BARBOSA-Rua Rui Barbosa- 2 quartos, sala, cozinha e BWC mobiliados,1 garagem. Aptos 803 e 1003R\$ 250.000,00
CENTRO- ED. ANGELA - Rua Paraná- 119,64 m²-2 quartos, sala de estar/jantar, BWC, área de serviço, 1 garagem- Cond. R\$ 210,00.R\$ 249.000,00
CENTRO – ED. VALENCE Rua Mal C. Rondon próximo ao IDEAL com 108,62 m² 2 quartos 1 vagaa partir de R\$ 255.260,83
CENTRO – ED. VALENCE Rua Mal C. Rondon próximo ao IDEAL com 121,27 m² 1 suíte e 1 quarto 2 quartos 1 vagaa partir de R\$ 285.004,51
CENTRO – ED. VALENCE. Rua Mal C. Rondon próximo ao IDEAL com 145,46 m² 3 suítes 2 vagaa partir de R\$ 584.162,70
PACAEMBU – ED. GRAND CLUB- Rua Bartolomeu Gusmão-11,75m² – A VISTA COM DESCONTO a partir deR\$ 305.690,00
APARTAMENTO ALEXANDRIA- Centro - 106 m² total 69,48 m² priv. 1 suíte, 1 qu, sala estar/jantar sac churra, 1 vaga a partir deR\$ 313.953,00.
APTO ED. ESTRELCIA – Caravelle, próximo Beal Novo – c/ 1 suíte 1 quarto 1 vaga, sac churrasq área de laser, a partir deR\$ 361.306,92
APTO ED. ESTRELCIA – Caravelle, próximo Beal Novo – c/ 1 suíte 2 quartos 2 vagas, sac churrasq área de laser, a partir deR\$ 505.924,66
APARTAMENTO ED VITA REALE- Antonina- com 1 suíte 2 quartos, sac. c/ churr., coz. Lav, 1 ou 2 vagas, Com 140 m² A partir deR\$ 373.834,00.
NEVA – Ed. CURITIBA - com 1 suíte e 1 quarto sala estar jantar, coz, sac c/ churr. 1 vaga a partir deR\$ 280.089,60
NEVA – Ed. CURITIBA - com 1 suíte e 2 quartos sala estar jantar, coz., sac c/ churr. 2 vagas a partir deR\$ 385.553,30
COUNTRY – ED SOLAR ANTONINA – 1 suíte 2 quartos, estar/jantar coz., lav, 2 vagas, 1 a partir deR\$ 425.059,27
CENTRO – ED. VALPARAÍSO Rua Pernambuco – Aptos. 1 suíte e 2 quartos com 1 vaga 95,18 m² de área útil.....R\$ 425.000,00
CENTRO – ED. VALPARAÍSO Rua Pernambuco – Aptos. 1 suíte e 1 quarto com 1 vaga 65,40 m² de área útil.....R\$ 340.000,00
CENTRO – ED VILA REAL Rua Mal Floriano- entre Paraná e Pernambuco – 160 área útil 171 área total c/ 1 suíte 2 quartos, estar jantar, cozinha lavanderia, bwc social sacada c/ churrasq. Cozinha.A partir de R\$ 490.000,00 com 1 vaga e de R\$ 520.000,00 com 2 vagas.
CENTRO- ED. TULIPA- R. Paraná- 165m²-9º andar-1 s., 2 q., sala de estar/jantar, coz., lav, sac. c/ churrasq, 2 vagasR\$ 469.838,69
APTO ED. MONTE REAL – Centro- 178 m² total, 133 m² área útil, 1 su., 2 qu., sala estar/jantar, cozinha, lav, dep empreg. 1 vaga, 2 elevadores, port. 24 hs.R\$ 450.000,00.
APTO. ED. LA FELICITA – Rua Mato Grosso com 222,14 m² com 1 suíte 2 quar, estar, jantar, coz, lav, 2 vagas, áreas de lazer a partir deR\$ 653.748,44
CENTRO – ED. BELLE MAISON – R. Mato Grosso – 8º andar – “01 s. c/ hidro e closet, 01 s. simples, 02 q., sala de estar, sala de jantar sacada c/ churr. fechada com vidros, lavabo, sala de tv, cozinha, lav., e 02 vagas.R\$ 765.000,00.

ALUGUEL

APTO RUA PARANÁ em frente Geração Veículos- próximo ao São Lucas com 2 quartos, sala estar jantar, cozinha lavanderia, 1 vaga, peças grandesR\$ 900,00.
SALA COMERCIAL NARUA PARANÁ próximo ao Hosp. São Lucas –têrrea com 80 m² de frente para Paraná.....R\$ 1.500,00.

DK IMOBILIÁRIA

ano 26[®] J-32224

“Confie para nós a administração e venda de seu imóvel”

VENDAS

TERRENOS PARA VENDA

TERRENO BR 467, LOTEAMENTO JARDIM ALVORADA MEDINDO 1525,00 M2..... VALOR R\$ 750.000,00
TERRENO RUA CIPRESTE, CONDOMINIO PORTAL DO VALE, PARQUE VERDE MEDINDO 2.036,79 M2 VALOR R\$ 700.000,00
TERRENO RUA JOÃO KULOSKI, LOTEAMENTO FAG MEDINDO 525,00 M2. VALOR R\$ 280.000,00
TERRENO RUA AMARILDO PASSOS, LOTEAMENTO FAG MEDINDO 600,00 M2..... VALOR R\$ 320.000,00

CASAS PARA VENDA

CASA: RUA TARQUINIO JOSLIN DOS SANTOS, 694 JARDIM MARIA LUIZA – 02 SUITES, 04 QUARTOS, 05 BWC’S, COZINHA, ÁREA DE SERVIÇO, 04 VAGAS DE GARAGENS (MEDINDO 320,00 M2)..... VALOR R\$ 1.050.000,00

APARTAMENTOS PARA VENDA:

ED. LIVERPOOL RUA ANTONIO ALVES MASSANEIRO. 334, AP. 1501 15º ANDAR – 01 SUÍTE MASTER COM CLOSET, 02 QUARTOS COM ARMÁRIOS, BWC SOCIAL, LAVABO, SALA DE ESTAR, SALA DE JANTAR COM CHURRASQUEIRA, COZINHA COM ARMÁRIOS, ÁREA DE SERVIÇO COM ARMÁRIOS, DEP. DE EMPREGADA COM BWC, SACADA, 02 VAGAS DE GARAGEM..... VALOR R\$ 750.000,00
ED. BREMEN 2º ANDAR: RUA PIO XII, nº 1723 - 01 SUÍTE, 02 QUARTOS, SALA, COZINHA, BWC SOCIAL, ÁREA DE SERVIÇO, 01 VAGAS DE GARAGEM..... VALOR R\$ 199.500,00

LOCAÇÃO

LOCAÇÃO KITINETES:

KITINETE: RUA OSVALDO CRUZ, 2078 KIT 03 TÊRREA CENTRO - 01 QUARTO, SALA/COZINHA, BWC, LOCAL PARA ESTACIONAMENTO..... VALOR R\$ 500,00
KITINETE: RUA OSVALDO CRUZ, 2078 KIT 02 TÊRREA CENTRO - 01 QUARTO, SALA/COZINHA, BWC, LOCAL PARA ESTACIONAMENTO..... VALOR R\$ 500,00

LOCAÇÃO APARTAMENTOS:

ED. ATLANTA RUA SALGADO FILHO. 2611 ESQUINA COM A RUA PERNAMBUCO APTO 1106 11º ANDAR – 01 SUÍTE, 02 QUARTOS, BWC SOCIAL, SALA EM 02 AMBIENTES, COZINHA COM ARMÁRIOS, ÁREA DE SERVIÇO, 02 VAGAS DE GARAGEM..... VALOR R\$ 1.500,00
ED. LIVERPOOL RUA ANTONIO ALVES MASSANEIRO. 334, AP. 1501 15º ANDAR – 01 SUÍTE MASTER

COM CLOSET, 02 QUARTOS COM ARMÁRIOS, BWC SOCIAL, LAVABO, SALA DE ESTAR, SALA DE JANTAR COM CHURRASQUEIRA, COZINHA COM ARMÁRIOS, ÁREA DE SERVIÇO COM ARMÁRIOS, DEP. DE EMPREGADA COM BWC, SACADA, 02 VAGAS DE GARAGEM..... VALOR R\$ 1.400,00
ED. RUI BARBOSA, AP. 1303 13º ANDAR: RUA RUI BARBOSA ESQUINA COM A RUA PERNAMBUCO – 02 QUARTOS, BWC SOCIAL, SALA EM 02 AMBIENTES, COZINHA, ÁREA DE SERVIÇO, 01 VAGA DE GARAGEM..... VALOR R\$ 900,00
ED. RUI BARBOSA, AP. 702 7º ANDAR: RUA RUI BARBOSA ESQUINA COM A RUA PERNAMBUCO – 02 QUARTOS, BWC SOCIAL, SALA EM 02 AMBIENTES, COZINHA, ÁREA DE SERVIÇO, 01 VAGA DE GARAGEM..... VALOR R\$ 900,00
ED. SANTOS DUMONT 10º ANDAR: RUA MATO GROSSO, Nº 2488 - 01 SUÍTE, 02 QUARTOS, SALA 02 AMBIENTES, SACADA, COZINHA, ÁREA DE SERVIÇO, BWC SOCIAL, 01 VAGA DE GARAGEM..... VALOR R\$ 1.000,00
ED. VILAS BOAS 1º ANDAR: RUA JOÃO PESSOA, Nº 90 - 01 SUÍTE, 02 QUARTOS, SALA DE JANTAR, SALA DE ESTAR, COZINHA, ÁREA DE SERVIÇO, BWC SOCIAL, 02 VAGAS DE GARAGENS..... VALOR R\$ 1.000,00

SOBRADO E CASA PARA LOCAÇÃO:

SOBRADO. RUA MANOEL RIBAS, 2143 01 SUÍTE COM SACADA, 02 QUARTOS, BWC SOCIAL, LAVABO, SALA 02 AMIBENTES, COZINHA, ÁREA DE SERVIÇO, 01 VAGA DE GARAGEM..... VALOR R\$ 1000,00
SOBRADO. RUA CARLOS CHAGAS, 1317 SÃO CRISTÓVÃO - 01 SUÍTE COM SACADA, 02 QUARTOS, BWC SOCIAL, LAVABO, SALA 02 AMIBENTES, COZINHA, ÁREA DE SERVIÇO, 02 VAGAS DE GARAGEM, EDICULA COM CHURRASQUEIRA, BWC, ESCRITORIO..... VALOR R\$ 1600,00
CASA EM ALVENARIA DE FUNDOS. RUA DAS PALMEIRAS, 4452 COQUEIRAL - 02 QUARTOS, BWC SOCIAL, SALA, COZINHA, ÁREA DE SERVIÇO, 02 VAGAS DE GARAGENS..... VALOR R\$ 850,00

SALAS COMERCIAIS PARA LOCAÇÃO

SALA COMERCIAL AV. BARÃO DO CERRO AZUL, 858..... VALOR R\$ 1.500,00
SALA COMERCIAL RUA SETE DE SETEMBRO, 2954..... VALOR R\$ 7.500,00
SALA COMERCIAL RUA DUQUE DE CAXIAS, 660 ED. VERONA..... VALOR R\$ 2.800,00
SALA COMERCIAL AV. BRASIL, 459 CENTRO EXECUTIVO PARANÁ, SL 73 VALOR R\$ 500,00
PRÉDIO COMERCIAL COM 400 M2 RUA: CARLOS GOMES ESQUINA COM A RUA RIO DE JANEIRO VALOR R\$ 4.500,00

TERRENO PARA LOCAÇÃO

TERRENO AV. BRASIL, PROXIMO A RUA JK..... VALOR R\$ 3.500,00

Rua RECIFE, 659 - CENTRO - CASCAVEL/PR
Fone: (45). 3224.2825 - www.imobiliariadk.com.br



PRONTO PARA MORAR



RESIDENCIAL
ROSENGARTEN
RUA 1º DE MAIO, 195 | NEVA

2 DORMS.
90M2

3 DORMS.
120M2

VISITE
APARTAMENTO
DECORADO

2 E 3
DORMITÓRIOS
COM 1 OU 2 VAGAS
DE GARAGEM



Central de Vendas:

(45) 3038.1515

(45) 9112.1515

vendas@krum.com.br

www.krum.com.br

vmoretti
Assessoria Imobiliária

Av. Brasil, 7515 - Ed. Moretti - TEL. (45) 3322-1515 www.vmoretti.com.br / e-mail: vmoretti@vmoretti.com.br

VENDA - TERRENOS	
TERRENO: FAG - Rua João Padilha, nº284, c/ (14x40) 560m²	R\$300.000,00
TERRENO: Condomínio Residencial Treviso (Face Sul)	Consulte-nos
TERRENO: FLORESTA - Rua Uirapuru, com 300m², sobre o mesmo edificado uma casa com 01 suite, 01 quarto, sala, cozinha, banheiro, área de serviço, 01 vaga de garagem com aprox. 67,35 m²	R\$170.000,00
TERRENO: Região Norte - Loteamento Eco Park com 201m²	Consulte-nos
VENDA - BARRACÃO	
BARRACÃO: Claudete - Rua Jorge Lacerda, com aprox. 61,10m², sala comercial 12,40m e uma casa nos fundos com 63,36m²	R\$230.000,00
BARRACÃO: Alto Alegre - Rua Silvino Casagrande, com 320m², mais escritório com 20m², lote 14x40(560m²)	R\$550.000,00
VENDA - APARTAMENTOS	
APTO: Itapema - SC, com área de aprox. 172,71m², 02 suites, 02 demi-suites, lavabo, living, coz., área de serviço, sacada com churrasqueira e área de Split, vaga de garagem	R\$1.100.000,00
APTO DÚPLEX: Ed. Salgado Filho - Rua Salgado Filho, com 01 suite, 02 quartos, sala e cozinha conjugada, área de serviço, terraço privativo com ofurô, salão de festa, 02 vagas de garagem	R\$700.000,00
APTO: Residencial Vivace - Rua Salgado Filho, com 01 suite master, 02 suites, sala, sacada com churrasqueira, cozinha, área de serviço, 02 vagas de garagem	R\$637.500,00
APTO: Ed. Salgado Filho - Rua Salgado Filho, com 01 suite, 02 quartos, sala e cozinha conjugada, sacada com churrasqueira, área de serviço, 02 vagas de garagem	R\$430.000,00
APTO: Ed. Monte Real - Rua Castro Alves, nº2215, com aprox. 178m², 01 suite com armários planejados, 02 quartos, sala 02 ambientes, cozinha com móveis planejados, banheiro social, área de serviço, escritório com armários, sacada fechada com blindex e móveis, 01 vaga de garagem	R\$425.000,00
APTO: Ed. Rio Branco - Centro, Rua Rio Grande do Sul nº769, 11º Andar, com piscina no condomínio, elevador, 01 suite e 01 quarto, 01 quarto escritório, demais dependências	R\$400.000,00
APTO: Residencial Arauco - Centro, Rua Manoel Ribas, 01 suite, 01 quarto, sala, cozinha, área de serviço, 02 vagas de garagem	R\$245.800,59
APTO: Ed. Saint Louis - Centro, Rua Salgado Filho, nº2716, 02 quartos com móveis planejados, sala 02 ambientes, cozinha com móveis planejados, banheiro, área de serviço, 01 vaga de garagem	R\$210.000,00
VENDA - CASA E SOBRADO	
CASA: Tropical - 01 suite, 02 quartos, sala 02 ambientes, cozinha com móveis planejados, banheiro social, edícula com área de serviço, escritório e 01 banheiro, piscina, 02 vagas de garagem	Consulte-nos
CASA: Neva - Rua Salgado Filho, 01 suite, 02 quartos, 03 salas, coz., banheiro, área de serviço, edícula, 03 vagas de garagem	R\$500.000,00
CASA NOVA: Bela Vista - Rua Verde, com 03 quartos, sala, cozinha, banheiro, área de serviço, 01 vaga de garagem	R\$210.000,00
CASA: Res. Pantanal, com 02 quartos, sala, cozinha, banheiro, 02 vagas de garagem	R\$130.000,00
LOCAÇÃO - APARTAMENTOS	
APTO: Ed. Amadeus - Centro, Rua Carlos de Carvalho, nº4394, 01 suite com armário e sacada, 02 quartos sendo 01 com armário, sala 02 ambientes, sacada, cozinha com armários, banheiro social, área de serviço, escritório, 02 vagas de garagem	R\$900,00
APTO NOVO: Ed. Josephina - Centro, Rua Siqueira Campos, nº895, com 01 suite, 02 quartos, sala 02 ambientes, sacada com churrasqueira, área de serviço, 02 vagas de garagem	R\$1.300,00
APTO: Ed. Dom Rafael - Centro, Rua Marechal Floriano, nº2877, 01 suite, 02 quartos, sala 02 ambientes, sacada, banheiro, área de serviço, dependência de empregada, 02 vagas de garagem	R\$1.100,00
APTO: Centro - Rua Uruguaí, nº1251, com 01 suite, 02 quartos, sala 02 ambientes, sacada, cozinha, banheiro, área de serviço, 01 vaga de garagem	R\$1.100,00
APTO: Ed. Dona Guilhermina - Centro, Rua Erechim, nº.1819, 01 suite, 02 quartos, sala com sacada, cozinha, área de serviço, banheiro, 01 vaga de garagem	R\$1.050,00
APTO: Centro - Rua Rui Barbosa, nº262, 02 quartos, sala 02 ambientes, cozinha, área de serviço, banheiro, 02 vagas de garagem	R\$1.000,00
APTO: Coqueiral - Rua João de Matos, nº418, 01 suite, 02 quartos, 02 sacadas, 02 salas, cozinha, banheiro, área de serviço, 01 vaga de garagem	R\$900,00 (com baixo condomínio)
APTO: Cond. Res. Orquídeas - Jardim Cristal, Rua Natal, nº2591, 01 suite, 02 quartos, sala, sacada, cozinha, banheiro, área de serviço, 02 vagas de garagem	R\$900,00
APTO: Ed. Independência - Centro, Rua Marechal Floriano, nº3518, 01 suite, 02 quartos, sala, sacada, cozinha, banheiro, área de serviço, 02 vagas de garagem	R\$900,00
APTO: Centro - Rua Rio Grande do Sul, nº2293, 02 quartos, sala, sacada, cozinha, área de serviço, banheiro, 01 vaga de garagem	R\$860,00 (incluindo condomínio)
APTO: Res. Leblon - Centro, Rua Rio de Janeiro, nº713, com 01 suite, 02 quartos, sala, sacada com churrasqueira, coz., banheiro, área de serviço, 01 vaga de garagem	R\$850,00
APTO: Coqueiral - Rua João de Matos, nº418, 01 suite, 02 quartos, sala, cozinha, banheiro, área de serviço, 01 vaga de garagem	R\$850,00 (com baixo condomínio)
APTO: Res. Leblon - Centro, Rua Rio de Janeiro, nº713, com 01 suite, 02 quartos, sala, sacada com churrasqueira, coz., banheiro, área de serviço, 01 vaga de garagem	R\$770,00
APTO: Res. Fávoro Lemke - Centro, Rua Pio XII, nº2371, 02 quartos, sala, sacada, cozinha, área de serviço, 01 vaga de garagem	R\$770,00
APTO: Ed. Automann - Neva, Rua Pio XII, nº1611, com 02 quartos sendo 01 com sacada, sala com sacada, cozinha, banheiro, área de serviço, 01 vaga de garagem	R\$750,00
APTO: Res. Leblon - Centro, Rua Rio de Janeiro, nº713, com 01 suite, 02 quartos, sala, sacada com churrasqueira, coz., banheiro, área de serviço, sem vaga de garagem	R\$750,00
APTO: Ed. Vila Firenze - Centro, Rua Manoel Ribas, nº2357, com 01 suite com armário, 02 quartos sendo 01 com armário, sala, cozinha com armário, banheiro, área de serviço, 01 vaga de garagem	R\$750,00
APTO TERREO: Res. Fávoro Lemke - Centro, Rua Pio XII, nº2371, 02 quartos, sala, cozinha, área de serviço, 01 vaga de garagem	R\$720,00
APTO: Neva - Rua Visconde do Rio Branco, nº1410, com 03 quartos, sala e cozinha conjugada, banheiro, área de serviço, 01 vaga de garagem	R\$600,00
APTO: Centro - Rua Carlos Gomes, nº4116, 1º pavimento, com 01 suite, 02 quartos, sala, coz., banheiro, área de serviço, 01 vaga de garagem	R\$600,00
APTO: Centro - Rua Rio de Janeiro, nº2731, com 02 quartos, sala e cozinha conjugada, banheiro, área de serviço, 01 vaga de garagem	R\$580,00
APTO: Ed. Vitória - Alto Alegre, Rua: Vitória nº 2764, com 02 quartos, sala, cozinha, sacada, área de serviço	R\$550,00
APTO: Ed. Dom Padilha - Fag, Rua João Padilha, nº107, com 02 quartos, sala, sacada, cozinha, área de serviço, 01 vaga de garagem	R\$550,00
LOCAÇÃO - CASAS E SOBRADOS	
CASA: Country - Rua Victor Meirelles, nº177, 01 suite com hidró, 02 quartos, sala, cozinha, banheiro, área de serviço, área com churrasqueira, 02 vagas de garagem	R\$2.000,00
CASA: Neva - Rua Curitiba, nº1241, 02 suites, 03 quartos, sala, cozinha, banheiro, área de serviço, com 02 edículas e 03 quartos, 02 cozinhas, 02 banheiros, 05 vagas de garagem	R\$1.900,00
CASA: Jardim Santa Maria - Rua Márcia Regina, nº223, 01 suite, 02 quartos com armários, cozinha, área de serviço, 02 vagas de garagem sendo 01 descoberta	R\$1.100,00
CASA: Neva - Rua Castro Alves, nº525, 01 suite, 02 quartos, cozinha com armários, área de serviço, 02 vagas de garagem sendo 01 descoberta	R\$1.100,00
CASA: Parque Verde - Rua Ipê, nº204, 01 suite, 02 quartos, 02 salas, cozinha, banheiro social, edícula com salão de festa, área de serviço, despensa, banheiro, 04 vagas de garagem	R\$1.000,00
CASA: Centro - Rua Rio Grande do Sul, nº.2583, 03 quartos, 02 salas, cozinha, banheiro, área de serviço e 01 vaga de garagem	R\$950,00
CASA: Neva - Rua Major Oscar Pereira, nº146, 02 quartos, sala, cozinha, banheiro, área de serviço, 01 vaga de garagem	R\$800,00
CASA DE MADEIRA: Parque São Paulo - Rua Souza Naves, nº2482, 03 quartos, 02 salas, cozinha, área de serviço, 02 vagas de garagem	R\$800,00
CASA: Jardim Colonial - Rua Waldir de Azevedo, nº454, 02 quartos, sala, cozinha, banheiro, área de serviço, 01 vaga de garagem	R\$660,00
CASA: Jardim Jussara - Rua Alcir da Motta, 02 quartos, sala, cozinha, banheiro, área de serviço, 01 vaga de garagem	R\$600,00
CASA: Res. Pantanal, com 02 quartos, sala, cozinha, banheiro, 02 vagas de garagem	R\$500,00
SOBRADO: Centro - Rua São Luiz, nº1391, 01 suite, 02 quartos, sala 02 ambientes, cozinha, área de serviço, 01 vaga de garagem	R\$1.000,00
LOCAÇÃO - SALAS COMERCIAIS, BARRACÃO, TERRENO	
SALA COM.: Centro - Av. Brasil, nº7533, c/ sala exclusiva para servidor, c/ preparação p/ rede lógica, pontos p/ ar e câmeras, 999,08m², 12 vagas de garagem no subsolo	Consulte-nos
SALAS COMERCIAIS: Clínica com 7 salas c/ aprox. 115,10m², mais sala de procedimentos, Rua São Paulo, 2229, Centro	R\$7.700,00
SALA COMERCIAL NOVA COM MEZANINO: Centro - Com. Idalina Schumacher, Rua Nereu Ramos, sala 02, com aprox. 197,75m²	R\$4.350,50
SALA COMERCIAL COM MEZANINO: Centro Com. Emma Ferlin, Rua Paraná, nº4753, sala 02, com aprox. 220,43m², com 02 vagas de garagem	R\$4.418,00
SALA COMERCIAL NOVA COM MEZANINO: Centro Com. Idalina Schumacher, Rua Paraná, sala 07, com aprox. 181,84m²	R\$4.000,48
SALA COMERCIAL COM MEZANINO: Centro Com. Emma Ferlin, Rua Paraná, nº4753, sala 01, com aprox. 197,74m², com 02 vagas de garagem	R\$3.426,00
SALA COMERCIAL NOVA COM MEZANINO: Centro Com. Emma Ferlin, Rua Paraná, nº.4753, sala 03 e 04 com aprox. 195,96m², com 02 vagas de garagem	R\$3.395,00
SALA COMERCIAL NOVA COM MEZANINO: Centro Com. Emma Ferlin, Rua Paraná, 4753, salas 05, 06, 07 e 09, com aprox. 180,59m², com 02 vagas de garagem	R\$3.291,00
SALA COMERCIAL NOVA COM MEZANINO: Centro Com. Emma Ferlin Rua Paraná, 4753, sala 08, aprox. 170,75m², com 02 vagas de garagem	R\$3.111,00
SALA COMERCIAL: Centro - Rua Salgado Filho, nº2396, esquina com a Rua Paraná, com aprox. 152,18m²	R\$2.500,00
SALA COMERCIAL TERREA: Centro - Rua Visconde de Guarapuava nº2010, aprox. 88,30m²	R\$2.500,00
SALA COMERCIAL COM MEZANINO: Neva - Rua Pio XII, nº1611, com aprox. 120m²	R\$2.200,00
SALA COMERCIAL: Centro - Rua Vicente Machado, nº1275, térrea, com aprox. 100m²	R\$2.100,00
SALA COMERCIAL: Centro - Rua Paraná, nº4527, sala B, com aprox. 200m²	R\$2.000,00
SALA COMERCIAL: Alto Alegre - Rua Flamboyant, nº155, aprox. 259m², com 11 ambientes, 01 cozinha, 04 banheiros	R\$1.800,00
SALA COMERCIAL: Centro - Rua Rio Grande do Sul, nº1983B, com aprox. 52,50m²	R\$1.300,00
SALA COMERCIAL: Centro - Av. Tancredo Neves, nº2801, com aprox. 88,20m² e 02 banheiros	R\$1.300,00
SALA COMERCIAL: Centro - Rua Paraná, nº5341/D, com 52,27m²	R\$1.200,00
SALA COMERCIAL: Centro - Rua Rio Grande do Sul, nº2151, Sala Comercial 05, com aprox. 84,90m², com 01 banheiro	R\$1.100,00
SALA COMERCIAL: Centro - Rua Vicente Machado, nº1275, 1º pavimento, com aprox. 52 m²	R\$1.100,00
SALA COMERCIAL: Centro - Rua Vicente Machado, nº1275, 1º pavimento, com aprox. 49 m²	R\$1.000,00
SALA COMERCIAL: Centro - Rua Salgado Filho, nº.2246-B, com aprox. 60m²	R\$1.025,00
SALA COMERCIAL: Coqueiral - Rua Flamboyant, nº1792, com 44,61m²	R\$1.000,00
SALA COMERCIAL: Centro - Rua Rio de Janeiro, nº713, em frente ao Procon, com aprox. 46,74m²	R\$900,00
SALA COMERCIAL: Alto Alegre - Rua Vitória, nº2764, com aprox. 35m²	R\$600,00
BARRACÃO: Parque São Paulo - Rua Quintino Bocaiuva, nº692, com aproximadamente 240m²	R\$2.200,00
ASSOCIAÇÃO: Tropical - Rua Sibipiruna, com 3.105,51m² contendo campo de futebol, churrasqueira, casa em alvenaria	R\$2.200,00
TERRENO DE ESQUINA: Centro - Rua Erechim esq. c/ a Rua Olavo Bilac com (50X40) 2.000m²	Consulte-nos
TERRENO DE ESQUINA: Centro - Rua Rio de Janeiro, nº1562, esquina com Rua Visconde de Guarapuava, com 461,50m²	R\$880,00
Topo de prédio para colocação de antena: Centro Comercial Cascavel, Rua Paraná, nº3035, Centro, aprox. 16m² R\$200,00 o metro quadrado, podendo ser locado parcialmente.	



Endereço: Rua VISCONDE DO RIO BRANCO, 2979, entre as ruas Pernambuco e Recife- Centro - Cascavel

Vendas: (45) 3038-0404 | Plantão: (45) 9825-0505

www.mionediasimobiliaria.com.br

APARTAMENTOS

PRIVILEGE RESIDENCE - TORRE I - Oportunidade única. Apartamento com Uma Suite Master com Hidromassagem e Closet, Duas Suites Simples, Sala com Dois Ambientes, Cozinha, área de Serviço, Dependência de Empregada com Bwc, Depósito e Duas Vagas de Garagem. Localizado na Região Central de Cascavel, ao Lado do Colégio Marista. O Prédio possui: Hall de entrada, Playground, Salão de festas, Academia, Sauna, Piscinas (adulto e crianças), Mini quadra, Espaço gourmet, Sala de jogos e Boliche. **RS 1.140.000,00**

EDIFÍCIO BONSAI VI - com 2 dormitórios, sala de jantar/estar, cozinha, área de serviço, bwc social, sacada com churrasqueira, 1 vaga de garagem, previsão de entrega Dezembro de 2016 **RS 120.000,00**

CURITIBA RESIDENCE - Apto 402 com 01 Suíte, 02 quartos, bwc social, 02 salas, sacada com churrasqueira, cozinha, 02 vagas de garagem, Apartamento no Quarto Andar de frente para a Rua Curitiba Bairro Neva. **RS 400.000,00**

EDIFÍCIO HALLEY: Térreo com 02 dormitórios, sala de estar, cozinha ampla, área de serviço, churrasqueira e 02 vagas de garagem - Maria Luiza. **RS 180.000,00**

APARTAMENTOS - nº 205 e nº 206 - Quarto amplo, Sala, Cozinha, Área de Serviço e uma Vaga de Garagem. Localizadas na Rua João Kuloski, nº 448, Região da FAG **RS 140.000,00 cada**

CURITIBA RESIDENCE - Apto 606 com 01 suíte, 02 quartos, bwc social, sala estar e sala jantar, sacada com churrasqueira, cozinha, 02 vagas de garagem - Rua Curitiba Bairro Neva **RS 414.000,00**

EDIFÍCIO ANA JULIA - Rua Salgado Filho, Centro. Apartamento 702 em localização privilegiada. Uma Suite, Dois Quartos, BWC Social, Sala de Estar e Sala de Jantar, Sacada com Churrasqueira, Cozinha, Área de Serviço e Duas Vagas de Garagem. Mobiliado **RS 495.000,00**

EXCELLENCE - Apartamento com 04 suítes, 03 salas, cozinha, sacada, bwc social, lazer churrasqueira e piscina, área de serviço, dormitório de empregada, armários na cozinha, closet, banheiro, sala e área de serviço, piso porcelanato e laminado - 04 vagas de garagem CENTRO. **RS 1.600.000,00**

CONDOMÍNIO RESIDENCIAL NOVA VIDA. RUA ARTUR NÍSIO, 416 - COUNTRY - Apartamento em ótima localização, a poucos metros do Parque Vitoria. Possui Dois Quartos, Sala com Dois Ambientes, Cozinha semi-mobiliada, Área de serviço, Bwc social, Sacada e uma vaga de garagem. O Prédio possui Dois Salões de Festa e poço artesiano. **RS 200.000,00**

APARTAMENTO NO CENTRO DE CASCAVEL. ED. ALTO DOURO! Imóvel com 156,44 m² de área total e 82,37 m² de área útil com 01 suíte, 02 quartos, 01 BWC, sala de estar, cozinha com móveis planejados, sacada com churrasqueira, área de serviço, 02 vagas de garagem. O edifício Alto Douro oferece salão de festas, academia de musculação, quadra poliesportiva, porteiro, dois elevadores, em excelente localização **RS 475.000,00**

APARTAMENTO NO RESIDENCIAL BELA VISTA DE MINAS, 6º andar, com 88m² de área privativa, 140m² de área total, contendo 1 suíte, 2 quartos, sala de estar e jantar, cozinha, lavanderia, 1 BWC social, sacada com churrasqueira, 2 vagas de garagens. Condomínio oferece salão de festas, portaria eletrônica, 1 elevador. **RS 350.000,00**

OPORTUNIDADE! EDIFÍCIO HANNOVER, com Dois Quartos, Banheiro Social, Sala de Estar, Sala de Jantar, Cozinha, Área de Serviço e Duas Vagas de Garagem. O Condomínio possui Salão de Festas, Espaço Zen e Portaria 24hs. **RS 155.000,00. AGENDE UMA VISITA.**

APARTAMENTO NO RESIDENCIAL BENFICA. Uma quadra da Av. Tancredo Neves, no Bairro Pioneiros Catarinense. Excelente localização! Imóvel com 80,71 m² de área total e 65,52 de área privativa com 3 Quartos, sendo que 2 quartos com guarda-roupas planejados e 01 quarto com ar-condicionado Split instalado, BWC, Sala de estar/jantar, Cozinha com móveis planejados, Área de serviço, Sacada com churrasqueira e 01 vaga de garagem coberta. O Residencial Benfica oferece: Portão eletrônico, alarme, salão de festas, interfone e condomínio de aproximadamente R\$ 150,00. **RS 199.500,00**

APARTAMENTO REGIÃO CENTRAL - Próximo ao Shopping JL. 104m² área total. Ótima Localização. Três quartos, Cozinha, Sala de Estar, Banheiro Social, Sacada, Área de Serviço e Uma Vaga de Garagem. **RS 160.000,00**

LINDO APARTAMENTO MOBILIADO, com duas vagas de garagem. Rua Belo Horizonte. Apartamento em ótimo localização e Acabamento perfeito, com cômodos grandes. Dois quartos, banheiro, sala, cozinha, área de serviço, churrasqueira, sacada ampla, duas

vagas de garagem individuais. Condomínio Baixo. Aceita Financiamento. **RS 298.000,00**

CASAS

OPORTUNIDADE - CASA TERRA NOVA: Reformada -Mobiliada -Ampliada - 3 quartos sendo um deles mobiliado, 1 lavabo, 1 banheiro, cozinha planejada, sala de estar (mobiada), sala de jantar, área de serviço, Edícula, 2 garagens. Residencial conta com: piscina, quadras poliesportivas, áreas de lazer, salão de festas, playground **RS 270.000,00.**

PACAEMBU - Rua matelândia - 240 m² de terreno - 147 m² de área construída com 03 dormitórios sendo 01 suíte, 02 salas, cozinha, bwc social, lavabo, área de serviço, 02 vagas de garagem, acabamento em laminado e porcelanato. **RS 338.000,00**

PARQUE SÃO PAULO - Rua General Osório - 192 m² de terreno sendo 116 m² de área construída com 3 dormitórios, sala, cozinha, churrasqueira, lavabo, á. serviço, 2 vagas de garagem. Com acabamento em porcelanato, laminado, cubas e banheira de hidromassagem **RS 410.000,00**

CASA - PACAEMBU - Rua: Bartolomeu de Gusmão, 961, casa de alvenaria com aproximadamente 180 m² de área construída, mais edícula. Possui terreno de 360 m². Ótima localização, entre região do lago a Avenida Brasil **RS 450.000,00**

RUA ALDUÍNO MACHADO, 173 - CASA Próximo a BR 277, com fácil acesso as industrias e ao centro da cidade. 110m² de área construída, com três dormitórios, dois banheiros sociais, sala, cozinha mobiliada, área de serviço, edícula com churrasqueira e sobra de terreno. Imóvel diferenciado por não ser geminado, com 14 metros de frente para rua. Área de 250m² do terreno **RS 265.000,00**

CASA com ótima localização entre Hospital Policlínica e Supermercado Muffatão da Carlos Gomes. Pode ser utilizada como clínica ou escritório. Dois dormitórios sendo uma suíte, Closet grande que pode ser transformado em um quarto. Uma sala de estar e jantar integradas, Bwc social, Cozinha, Área de serviço, Duas vagas de garagem cobertas. **RS 480.000,00**

CASA NO CANADÁ, 170m² de área construída e 315m² de terreno. 1 suíte, 2 quartos, 2 salas, área de serviço, 2 garagens, cozinha, 1 BWC social, 1 lavabo, edícula com churrasqueira, piscina aquecida, sala ampla na parte inferior. **RS 550.000,00. Aceita-se imóvel até R\$ 300.000,00**

CASA DE ESQUINA A DUAS QUADRAS DA UOPECCAN. Três quartos, banheiro social, sala, cozinha, área de serviço, uma vaga de garagem coberta e 03 vagas descobertas. Edícula com churrasqueira, depósito e banheiro. Terreno de 10,25 de frente x 20 de fundos **RS 200.000,00**

CASA EM CONDOMÍNIO FECHADO NO COUNTRY. Aceita troca por imóvel de maior valor (até R\$ 350.000,00), que possa ser financiado. **RS 214.000,00**

CASA NO CENTRO, Próximo a Rua Manaus Ótima Localização! Cozinha, Três Quartos, sendo Uma Suíte, Três Banheiros, Sala de estar, Sala de Jantar, Área de Serviço, Vaga para Três carros cobertos e um descoberto, Churrasqueira, Cerca Elétrica, Portão Eletrônico e Quintal Grande. Espaço grande para construção de Edícula e Piscina **RS 640.000,00**

SOBRADOS

SOBRADO NO ALTO ALEGRE. Prox. R. Cuiabá 102m² com cômodos amplos e pouco tempo de uso. Dois Dormitórios, sendo um deles suíte, dois banheiros, lavabo, duas salas, cozinha, área de serviço, garagem para um carro coberto, sacada, Aceita imóvel ou carro de menor valor. **RS 290.000,00**

PORTO SEGURO: Triplex com 190,00m² de área construída. No térreo: Salão de festas com churrasqueira e lavabo, área de serviço e sobra de terreno. No primeiro Piso: Sala, cozinha, lavabo e sacada estendida No segundo piso área íntima: Com bwc social, uma suíte com sacada mais dois dormitórios. 03 vagas de garagem, acabamento em porcelanato e laminado. **RS 600.000,00**

SOBRADO BRASMADEIRA: Rua Guararapes, 228 - Com 160m² de área construída, possuindo Uma Suite com Closet, Dois Quartos, Banheiro Social, Lavabo, Cozinha com Moveis Planejados, Área de serviço, Escritório, Sala de Jantar, Sala de Estar, Sala Intima, Deposito, Edícula com churrasqueira, Duas Vagas de Garagem e ampla sobra de terreno **RS 300.000,00**

PONTO COMERCIAL

BARRAÇÃO COMERCIAL. AVENIDA PIQUIRI, 361 - BRASMADEIRA - Com

30 metros de frente para Avenida Piquiri e 15 metros para Rua Guararapes. Totalizando 450m² de área do terreno, e 300m² de área construída, cobertura nova de aluzinco (alumínio+zinco). Ótima opção para investimento. **RS 330.000,00**

TERRENOS

EXCELENTE TERRENO NA NEVA. A duas quadras do Supermercado Muffatão.O terreno possui 03 casas alugadas que rendem em média R\$ 2.750,00 mensal **RS 400.000,00**

SÃO CRISTOVÃO: Rua Castro, 450,00 m² nas dimensões 15,00x30,00 metros, muito bem localizado **RS 650.000,00. Aceita imóvel de menor valor em Curitiba/PR.**

CANCELLI: Próximo ao Supermercado Muffatão da Cancelli na Rua Mário C. Martini - 457,50 m² **RS 250.000,00**

SANTO ONOFRE: Rua Tapajós com 675,00 m² dimensões de 15x45 metros **RS 230.000,00**

TROPICAL: 344,5m² de área total, sendo, 13,78x25 (lote 8A). Rua dos Pinheiros **RS 300.000,00**

TERRENOS INDUSTRIAIS BR 277: 20.000,00 m² de área total de frente para a BR 277 **(RS 200,00 o metro quadrado)**

TERRENOS INDUSTRIAIS BR 277 - em frente ao Autódromo Municipal de Cascavel, 25 metros de Frente e aproximadamente 130 metros de fundos, Com 3264,68 m² **RS 1.100.000,00**

TROPICAL - 814,00m² de área total com 13,78 x 50 (Lotes 8 A e 3) Rua dos Pinheiros **RS 490.000,00**

RESIDENCIAL TREVISÓ - Condomínio Fechado de Alto Padrão, com ampla infraestrutura. Terreno quadra 25/lote 08 com área total de 700 m² R\$ 408.499,93 e quadra 26/lote 01 com 682,62 m² **RS 499.905,83**

IMÓVEL RESIDENCIAL/COMERCIAL. RUA SOUZA NAVES, 2184 - Terreno com benfeitoria. Opção para quem deseja um Casa ampla, ou um Terreno para construção/investimento. Casa com 143m² de área construída, com ampla sobre de terreno. A casa possui Quatro Quartos, Sala, Cozinha, Área de Serviço, Dois Banheiros e Duas Vagas de Garagem. Lote com 13 metros de frente por 35 metros de comprimento, totalizando 455m². **RS 400.000,00**

TERRENO, localizado na Rua Mario Corradi, Loteamento Nova Veneza, 360m² sendo 12x30m, R\$ 118.000,00, podendo pagar a parte paga e assumir as parcelas que faltam.

TERRENO em Boa Vista da Aparecida, Marinas Doce Vida com 1.100 m² no valor de **RS 140.000,00**

FAZENDAS

FAZENDA - Área de Terra com 125,86 alqueires em IBEMA-PR com 38,70 alqueires de Mata, 71,03 alqueires Agricultura, 13,84 alqueires de Reflorestamento, 2,28 alqueires Sede, Pastagem, Estradas - para mais informações. **Consulte-nos**

DESTAQUE!

Imóvel Comercial, localizado as margens da BR 369 com área total de 9.493,30 metros quadrados e área construída de 3.543,43 metros quadrados.

Detalhes do Imóvel:

- Depósito com 3.215 m² | Uma Sala de reunião com aproximadamente 230m² | Três Banheiros | Cinco rampas para carregamento de nove caminhões simultaneamente | Caixa d'água com capacidade para 40.000LT com bomba para hidrantes | Escritórios com 340m² sendo, nove no 1 andar e quatro no 2º andar | Quatro banheiros, Cozinha industrial para 50 pessoas, duas despensas para papeis e lavanderia | Guarita | Casa para despensa localizada atrás do depósito | Toda murada | Tomadas de força para 10 caminhões câmara fria | Imóvel com opção de locação certa!



Venha morar no Tropical! **VENDAS**
(Segurança e qualidade de vida) **(45) 3223 2206**



(*Mobiliário e bancadas meramente ilustrativos)
(*Dimensão aproximada das áreas e medidas)



Pesquisa de Mercado **PRÉ-LANÇAMENTO** Rua Jaú



CONDOMÍNIO RESIDENCIAL JAUÁ

36 unidades residenciais



2 SALÕES DE FESTAS - 50m²

PRÓXIMO:
Shopping JL
UNIPAR e CEEP
Irani Supermercado
Clube Comercial
Hiper Muffatão
Rodoviária
Prefeitura





Curta nossa Fan Page e compartilhe as novidades.

Fique por dentro dos lançamentos do mercado imobiliário, com conteúdos sempre atualizados.



APARTAMENTOS EM CONSTRUÇÃO

= **ED. ELEGANCE. APTOS - Rua Dom Pedro II esq. Mato Grosso - CENTRO.** - R1 - 16.347 - 2013 (02 APTº POR ANDAR). Com (240,02 vagas de garagem) - 01 suíte, 02 quartos, bwc social, sala p/ 2 ambientes c/ churrasqueira, lavabo, cozinha, área de serviço, bwc, área comum com piscina, salão de festa com espaço gourmet, Hall decorado, cameras segurança, medidor água individual poço artesiano. (LANÇAMENTO).

= **ED. PRIVILEGE. APTOS - Rua Mato Grosso - CENTRO.** - R1 - 062.178-2010 (02 APTº POR ANDAR). Com (294,31M² 02 vagas de garagem). 01suíte máster, closet, 02 suítes, sala estar / jantar / espaço gourmet, sacada, lavabo, cozinha, lavanderia, dep. de empregada - Área comum c/ piscina adulto, piscina infantil, deck, Play Ground, fitness, sauna mini-quadra, salão de festas, cozinha gourmet, churrasqueira, sala de jogos, bicicletário.

= **ED. SPLENDORE. APTOS - Rua Pedro Ivo - CENTRO.** - R1 - 75.770 - 2012 (04 APTº POR ANDAR). Com (154,488,02 vagas de garagem) - 01 suíte, 02 quartos, Bwc social, sala p/ 2 ambientes c/ churrasqueira, cozinha, lavanderia. Área comum Hall decorado, salão de festa c/ cozinha, sala de jogos, piscina c/ deck, churrasqueira, poço artesiano.

= **ED. ABSOLUTE. APTOS - Rua Carlos de Carvalho - CENTRO.** - R1 - 79.563- 2014 (06 APTº POR ANDAR)- (DUAS OPÇÕES DE PLANTAS), 02 quartos, Bwc social, sala / cozinha / lavanderia. vaga de garagem. Área comum Hall decorado, 03 elevadores, salões de festa, churrasqueira e outros atrativos. EXCELENTE LOCALIZAÇÃO.

APARTAMENTOS

= **ED. CONTEMPORANEAU. APTO 101- R. Carlos de Carvalho, 3480 esq. -CENTRO.** Com 284,702M². 01 suíte, 02 quartos, bwc social, sala p/ 2 ambientes c/ espaço Gourmet, com terraço, lavabo, cozinha, lavanderia, 02 vagas de garagem. depósito.

= **ED. CONTEMPORANEAU. APTO 102- R. Carlos de Carvalho, 3480 esq. -CENTRO.** Com 337,989M². 01 suíte, 02 quartos, bwc social, sala p/ 2 ambientes c/ espaço Gourmet, com terraço, lavabo, cozinha, lavanderia, 02 vagas de garagem. depósito.

= **ED. CONTEMPORANEAU. APTO 201- R. Carlos de Carvalho, 3480 esq. -CENTRO.** Com 241,699M². 01 suíte, 02 quartos, bwc social, sala p/ 2 ambientes c/ espaço Gourmet, balcony, lavabo, cozinha, lavanderia, 02 vagas de garagem. depósito.

= **ED. CONTEMPORANEAU. APTO 1301- R. Carlos de Carvalho, 3480 esq. -CENTRO.** Com 241,699M². 01 suíte c/ balcony, 02 quartos, bwc social, sala p/ 2 ambientes c/ espaço gourmet, balcony, lavabo, cozinha, lavanderia, 02 vagas de garagem. depósito.

= **ED. INFINITTY. APTOS - Rua Mato Grosso - CENTRO.** Com 164,271M². 01 suíte, 02 quartos, Bwc social, sala p/ 2 ambientes c/ churrasqueira, cozinha, lavanderia. 02 vagas de garagem.

= **ED. COUNTRY VILLE RESIDENCE. APTOS - R. Jorge Samways. - FOZ DO IGUAÇU - R2 -6012 -1998** Com 425,312M², c/ 03 vagas de garagem

= **ED. PORTO GENOVA. APTO 500 -Av.Visconde de Guarapuava, 4629 - CURITIBA - PR.**

Com 602,02M². 01 suíte máster (closets e bwcs feminino/ masculino), 02 suítes, terraço, rouparia, home Office, área social ampla c/ hall(galeria), sala jantar, cristaleira, living integrado ao estar íntimo/ jardim de inverno, lavabo, copa c/ estar, churrasqueira (individual, cozinha espaçosa, lavanderia c/ quarto de secagem e varal, 02 dep. de empregada, 04 vagas de garagem, depósitos

= **ED. CASA BLANCA. APTO 100 - Rua Mato Grosso, 1966 - CENTRO.** Com 192,38M². 01 suíte, 02 quartos, Bwc social, sala p/ 2 ambientes, lavabo, sacada, cozinha, lavanderia, dep. de empregada, 02 vagas de garagem, (armários 2 quartos e cozinha - tanque - pisos laminado / cerâmica). R\$ 420.000,00.

= **ED. CASA BELLA. APTO 302 (DUPLEX)-R. Mato Grosso, 2002-CENTRO.** Com 274,02M². 01 suíte c/sacada(fechada blindex), 02 quartos, bwc social, sala Tv sala p/ 2 ambientes c/ sacada (fechada blindex), lavabo, cozinha c/ armários, lavanderia, dep. de empregada, 02 vagas de garagem. R\$650.000,00.

= **ED. GEMINI II. APTO 15º ANDAR- Rua São Paulo, 789 - CENTRO.** Com 240,02M². 01 suíte máster, 02quartos, Bwc social, sala p/ 2 ambientes c/ sacada, lavabo, sala jantar c/ sacada e churrasqueira, cozinha, lavanderia, dep. de empregada, 02 vagas de garagem. R\$750.000,00.

= **ED. MILÃO. APTO 302 - Rua Paraná, 5319 - CENTRO** Com 106,2M². 02 quartos, bwc social, sala p/ 2 ambientes c/ sacada, cozinha(mobiliado/ eletrodomésticos), lavanderia, 01 vaga de garagem. R\$ 300.000,00.

= **ED. IMPERATRIZ. APTO - Rua Olavo Bilac, 1319 - CENTRO.** Com 257,02M². 01suíte máster, 03 quartos, Bwc social, sala p/ 3 ambientes c/ sacada fechada Blindex, lavabo, cozinha, lavanderia, dep. de empregada, depósito, 02 vagas de garagem. (APTO MOBILIADO- AR SPLIT - PISO LAMINADO E GRANITO). R\$ 850.000,00.

= **ED. GEMINI II. APTO 16º ANDAR- Rua São Paulo, 789 - CENTRO.** Com 240,02M². 01 suíte máster, 02quartos (um c/ armário), Bwc social, sala estar c/ armário c/ sacada, lavabo, sala jantar c/ armário, sacada c/ churrasqueira / pia, cozinha, lavanderia dep. de empregada, 02 vagas de garagem. (suíte c/ armário, cozinha e lavanderia. c/ armários). R\$720.000,00.

= **ED. SALGADO FILHO, APTO 101 - Rua Salgado Filho, 3253 - CAN-**

CELLI. Com 160,90M². 01 suíte, 02 quartos, Bwc social, sala p/ 2 ambientes - sacada e churrasqueira, cozinha, área de serviço. 02 vagas de garagem.

= **ED. MONTE CASTELO. APTO 901 - Rua São Paulo, 921 - CENTRO.** Com 209,05M². 01suíte, 02 quartos, Bwc social, sala p/ 02 ambiente c/ sacada,, cozinha, lavanderia, dep. de empregada, 02 vagas de garagem,

= **ED. QUINTO ANDREIS BL A. APTO 103 - Rua Theodoro Sampaio, 458 esq. Souza Naves - PQ.SÃO PAULO** Com 104,01M². 01 suíte, 01quarto, Bwc social, sala p/ 2 ambientes c/ sacada e churrasqueira/pia, cozinha, lavanderia, 01 vaga de garagem.

= **ED. QUINTO ANDREIS BL B. APTO 103 - Rua Theodoro Sampaio, 458 esq. Souza Naves - PQ.SÃO PAULO** Com 91,50M². 02 quartos, Bwc social, sala p/ 2 ambientes c/ sacada e churrasqueira /pia, cozinha, lavanderia, 01 vaga de garagem.

= **ED. PRIVILEGE I. APTO 6º ANDAR - Rua Mato Grosso, 2687 - CENTRO.** Com 304,14M². 01 suíte máster c/ closet, 01 suíte, salas - espaço gourmet, lavabo, cozinha, lavanderia, 02 vagas de garagem. R\$1.300.000,00 (MOBILIADO).

= **ED. NANAI RESIDENCE. APTO 206 - Bloco Vila Anchova - PORTO DE GALINHAS - PE.** Com 60,02M². 01suíte, 01 quarto, Bwc social, cozinha, sacada, espaço Gourmet. R\$650.000,00.

= **ED. FILADELPHIA. (COBERTURA)- Rua Rio de Janeiro, 1110 -CENTRO.** Com 750,02M². 02 suítes, 02 demi-suítes, sala estar, sala jantar c/ churrasqueira, lavabo, copa, cozinha, lavanderia, dep. de empregada, 06 vagas de garagem. (salão de festa c/ churrasqueira - salão de jogos - academia - piscina). R\$1.550.000,00.

= **ED. COUNTRY WAY. APTO 314 - R. Vicente Machado, 2076-COUNTRY.** Com 143,02M². 01 suíte, 02 quartos, bwc social, sala p/ 2 ambientes c/ sacada e churrasqueira, cozinha, área de serviço, 02 vagas de garagem. R\$403.000,00.

= **ED. PRIVILEGE I. APTO 1102 - Rua Mato Grosso, 2687 - CENTRO.** Com 304,14M². 01 suíte máster c/ closet, 02 suítes, sala p/ 3 ambientes c/ sacada e Churrasqueira / pia, lavabo, cozinha, lavanderia - dep. de empregada, 02 vagas de garagem. R\$1.200.000,00.

= **ED. AÇORES. APTO 902 - Rua Visconde de Guarapuava - CENTRO.** Com 286,02M². 03 suítes (mobiiladas), sala TV / estar / jantar, lavabo, sacada c/ churrasqueira, cozinha e lavanderia(mobiiladas), dep. de empregada(mobiilada), 03 vagas de garagem. R\$1.200.000,00.

= **ED. TORRE ALTA. APTO - Rua Souza Naves, 3600 - CENTRO.** Com 162,08M². 01suíte máster c/ closet e sacada fechada, 02 quartos, Bwc social c/ armário e box, sala p/ 2 ambientes c/ armário e sacada fechada - cozinha e lavanderia (mobiiladas - geladeira e fogão), Bwc de empregada. (ficam cortinas e 02 ar-condicionado), 01 vaga de garagem. R\$420.000,00.

= **ED. MONTE CASTELO. APTO 12º ANDAR - Rua São Paulo, 921 - CENTRO.** Com 180,02M². 01 suíte, 02 quartos, bwc social, sala p/ 2 ambientes c/ sacada, cozinha, lavanderia, dep. de empregada, 01 vaga de garagem. R\$ 450.000,00.

= **ED. METROPOLIS. APTO 7º ANDAR - Av. Atlântica, 770- BALNEÁRIO CAMBORIÚ** Com M² 494,87. 01 suíte máster c/ closet, 02 suítes c/ closets, sala p/ 02 ambientes c/ sacada, sala jantar espaço gourmet, lavabo, cozinha, lavanderia, dep. de empregada, 04 vagas de garagem. (DECORADO - MOBILIADO " MÓVEIS SIERRA").

= **ED. WILLIAN, APTO - Rua Maranhão, 1415 - CENTRO.** Com 275,02M². 01 suíte máster, 02 quartos, Bwc social, sala estar / jantar c/ sacada (fechada) e churrasqueira, lavabo, cozinha, lavanderia, Bwc de empregada, 02 vagas de garagem. R\$850.000,00

= **ED. TORRE DE LYON II, APTO 6º ANDAR- Rua Recife, 1042 - CENTRO.** Com 129,96M². 01 suíte, 02 quartos, Bwc social, sala p/ 2 ambientes c/ sacada, cozinha, lavanderia, 02 vagas de garagem. R\$330.000,00

= **ED. PREMIER. APTO (COBERTURA DUPLEX)- Rua Mato Grosso, 2347 - CENTRO.** Com 452,2861M². 01 suíte máster c/ closet, 02 suítes, closet, sala TV c/ varanda e churrasqueira, sala p/ 03 ambientes c/ lareira, lavabo, cozinha, lavanderia, dep. de empregada, 02 vagas de garagem. (ficam moveis sob medida).

= **ED. RESID. BARONI - Rua Érico Veríssimo - ALTO ALEGRE.** Aptos com 119,297M². 01 suíte, 01 quartos, Bwc social, sala p/ 2 ambientes, cozinha, lavanderia. 01 vaga de garagem. Aptos térreos com 139,527M² c/ terraço e churrasqueira. (Tem opção de compra de mais 01 vaga de garagem)

= **ED. IMPERATRIZ. APTO 11º - Rua Olavo Bilac, 1319 - CENTRO.** Com 257,02M². 01suíte máster, 02 quartos, Bwc social, sala Tv / Bar, sala estar / jantar c/ sacada fechada, lavabo, cozinha, lavanderia, dep. de empregada, 02 vagas de garagem. (ficam móveis fixos, ar condicionado e cortinas). R\$850.000,00.

= **ED. FOREST PARK RESIDENCE . APTO 804 BL II- Rua Jerusalem, 120 - JD. LAGO - LONDRINA - PR.** Com 127,57M². 01 suíte, 02 quartos, sala p/ 02 ambientes c/ sacada, cozinha, lavanderia, 01 vaga de garagem. R\$320.000,00. (TROCA PÓR IMÓVEL EM CASCAVEL)

RESIDENCIAL GREEN TOWN

= **CONDOMINIO COM 13 SOBRADOS - Rua Erva Mate, 318. RECANTO TROPICAL - R1 51.737- 2013.** Com 128,23M². 01 suíte, 02 quartos, bwc social, sala p/ 2 ambientes, lavabo, sala jantar / cozinha - área de serviço.

RESIDÊNCIAS

= **RESID. ALVENARIA - Marina Doce Vida - BOA VISTA DA AP³.** Com 230,50M². Lote c/ 1.358,70M². 03 suítes (mobiilada), sala p/ 2 ambientes (mobiilada), cozinha e lavanderia com (mobiil completa), tanque, maquina de lavar, dep. de empregada (mobiilada), varanda grande c/ churrasqueira, forno pizza, chapa, mesa grande em granito, mesa c/ guarda sol, garagem, (piscina nova c/ borda permanente infinita, luz colorida, jardim, arvores frutíferas, irrigação automatizada, ar condicionado, Pier, barco motor Yamaha 150 HP, injeção eletrônica Socker 222. R\$1.500.000,00.

= **RESID. ALVENARIA- Rua Presidente Bernardes, 838 esquina. - CENTRO.** Com 302,02M². Lote c/ 645,75M². 01 suíte c/ closet, 02 quartos, Bwc social, sala p/ 2 ambientes c/ lareira, lavabo, sala jantar, cozinha, lavanderia, garagem. porão, Edicula = churrasqueira - piscina. R\$1.350.000,00.

= **RESID. ALVENARIA - Marina Doce Vida - BOA VISTA DA AP³.** Com 260,02M². Lote c/ 2.058,04M². 02 suítes, 01 quarto, Bwc social, sala estar, sala TV, sala jantar, cozinha c/ armários, lavanderia, dep. de empregada, varanda grande c/ churrasqueira garagem p/ 2 carros coberta, (piscina). R\$1.250.000,00.

= **RESID. MISTA - Rua Souza Naves, 2515 - PARQUE SÃO PAULO.** Lote nº0022, Quadra nº 001, com 455,02M². R\$ 550.000,00.

= **SOBRADO - Rua Pernambuco, 2269 esq. c/ Flamboyant - CENTRO.** Com c/ 128,02M². Lote c/ 1,02M². 01 suíte c/ hidro, 02 quartos, Bwc social, 02 sacadas, sala estar/ Tv, lavabo, adeg, cozinha, lavanderia, garagem p/ 02 carros c/ churrasqueira. (ficam todos os móveis fixos e ar-condicionado) . R\$ 550.000,00.

= **SOBRADO - Rua Hyeda Baggio Mayer, 1321 - PARQUE SÃO PAULO.** Com c/ 291,46M² - Lote c/ 308,99M². 03 suítes (uma c/ closet), sala estar, lavabo, sala jantar, cozinha (planejada), área de lazer c/ churrasqueira, lavanderia, garagem p/ 4 carros (2 cobertas). (piso porcelanato e laminado - piscina - cerca elétrica - portão e porteiro eletrônicos). R\$ 900.000,00.

= **RESID. ALVENARIA - Rua Vista Alegre, 48 - JD. ESMERALDA.** Com 60,02M². Lote c/ 100,02M². 02 quartos, bwc social, sala e cozinha conjugadas, lavanderia na lateral. R\$165.000,00.

= **RESID. ALVENARIA - Rua Vista Alegre, 50 - JD. ESMERALDA.** Com 60,02M². Lote c/ 100,02M². 02 quartos, bwc social, sala e cozinha (conjugadas) , lavanderia na lateral. R\$165.000,00.

= **SOBRADO GEMINADO Nº 02 - Rua Pedro Américo, 98 - COND. ANTONI GAUDI** Com c/ 161,02M² - 01 suíte c/ sacada (armário), 02 quartos, Bwc social, sala estar, sala jantar, lavabo, cozinha (armários), lavanderia, churrasqueira c/ armário- garagem p/ 02 carros (lado à lado). (sobra pequeno espaço atrás c/ grama - piso madeira - porcelanato). R\$ 530.000,00.

= **SOBRADO - Praça Padre Cassimiro Chichon - JD. MARIA LUIZA.** Com c/ 355,02M². Lote c/ 455,02M² - 01 suíte máster, 03 suítes, 01 quarto c/ sacada - rouparia, sala estar, sala jantar, lavabo, espaço gourmet - cozinha, lavanderia, sauna - dep. de empregada, garagem p/ 03 carros. (ficam todos os móveis fixos - depósito - poço de luz - piscina aquecida - alarme - portão eletrônico - cerca elétrica - poço semi artesiano). R\$1.750.000,00.

= **SOBRADO - Rua Jataí, 216 - JD. TROPICAL.** Com c/ 280,06M² - Lote c/ 470,45M². 001 suíte máster c/ sacada, 02 quartos, Bwc social, 02 salas, lavabo, sala jantar, sala TV, adeg, cozinha, lavanderia, garagem p/ 4 carros (2 cobertas). EDICULA = Churrasqueira, varanda, Bwc. (portão eletrônico - interfone - piscina aquecida).

= **RESID. ALVENARIA - Rua Jaime Duarte Leal, 55 - JD. MARIA LUIZA.** Com 480,02M². Lote c/ 980,02M². 01 suíte master, 01 suíte, 02 quartos, bwc social, sala p/ 3 ambientes, cozinha, lavanderia, garagem p/ 4 carros - EDICULA - Sala - churrasqueira - Piscina aquecida. R\$2.750.000,00

= **RESID GEMINADA - Rua Socrates s/n - CONJUNTO BARCELONA.** Com 68,02M². Lote c/ 100,02M². 03 quartos, Bwc social, sala, cozinha, lavanderia, garagem p/ 02 carros. R\$200.000,00.

= **SOBRADO GEMINADO - Rua Cassiano Jorge Fernandes, 420 - JD. MARIA LUIZA** Com c/ 286,02M² - Lote c/ 253,50M². 01 suíte, 02 quartos, Bwc social, sala c/ lareira e sacada, escritório, jardim de inverno, sala estar, lavabo, cozinha, lavanderia, garagem p/ 04 carros (2 cobertas) - EDICULA - c/ churrasqueira. (alarme - portão eletrônico - cerca elétrica). R\$820.000,00.

= **RESID. ALVENARIA (MOBILIADA) - Marina Doce Vida I - BOA VISTA DA AP³.** Com 692,62M². Lote c/ 5.833,02M². 01 suíte máster, 06 suítes, sala íntima / TV, sala p/ 04 ambientes, cozinha, lavanderia, dep. de empregada, varanda c/ churrasqueira, sala de jogos - garagem p/ 2 carros, (ar condicionado - piscina - depósito - pomar -)

SALAS COMERCIAIS

= **ED. BEETHOVEN. (SALA TÉRREA)- Rua Carlos de Carvalho, 4382 -CENTRO** Com 99,78M². (sala de recepção, 03 salas, Bwc social, cozinha). R\$ 475.000,00.

CONDOMÍNIO HORIZONTAL

= **COND. RESID. MARINA DOCE VIDA II: (LANÇAMENTO)** TERRENOS individuais na beira do lago de Salto Caxias; perfeito p/ pratica de esportes náutico; com infra-estrutura completa. Rua pavimentada, esgoto, iluminação, telefone, quadra de esporte, garagem para barcos, água natural.

TERRENOS

= **TERRENO - COND. MARINA DOCE VIDA I= BOA VISTA DA AP³ - PR.** Lote nº 16. Com 1.000,02M². R\$150.000,00. (com terraplanagem, e projeto p/ sob ou casa)

= **TERRENO - AV. Rocha Pombo, 2096 - REGIÃO DO LAGO.** Lote nº 03-B9, Quadra nº. Com 992,75m². R\$900.000,00.

= **TERRENO - CONDOMINIO TREVISO.** Lote nº, Quadra nº. Com 557,05M². R\$350.000,00.

= **TERRENO - Rua Sociologia - JD. UNIVERSITÁRIO.** Lote nº 18, Quadra nº 02. Com 422,50m². R\$250.000,00.

= **TERRENO - Rua Antonio Mattei - JD. PIOVESAN.** Lote nº 13, Quadra nº 10. Com 301,02M². R\$150.000,00.

Classificados

anuncio@oparana.com.br

01 - O Paraná Domingo, 29/05/2016



KANGOO EXPRESS 1.6

Flex Branca 09/10. Valor: R\$ 19.000. F: (45) 9993-4561/9134-9953. CI-168021.

S10 LT 2.4 FLEX

Branca, 13/14, placa A. R\$ 63.900. F: (45) 9993-4561/9134-9953. CI-168020.

ZAFIRA 09/10

2.0, flex, automática, completa, 7 lugares, airbag, câmera de ré, preta. R\$ 32.000 só venda. F: (45) 9963-0490. CI-167656.



C-4 PALLAS 2008

Exclusive, cinza, completo, R\$ 27.000, só vendo. F: (45) 9966-6699. CI-168079.



PUNTO ELX 2009

25.500. F: (45) 9987-3366. CI-168062.

UNO 09/09

4 portas, azul, excelente estado. F: (45) 3037-5311/9119-6435. CI-168061.



ECOSPORT XLT 1.6

Particular, prata, excelente conservação. F: (45) 9835-9963. CI-168058.

Consórcio

CONSÓRCIO CONTEMPLAD

Crédito R\$ 32.740., entrada de R\$ 9.000., assume 28x R\$ 1.245. ADM Sicredi. F: (45) 9978-9235. CI-168026.

CONSÓRCIO CONTEMPLAD

Crédito R\$ 22.260, entrada de R\$ 7.650, assume 37 x R\$ 648. ADM ITAU. F: (45) 9978-9235. CI-168027.

Caminhões

TUDO POR 170 MIL

Caminhão caçamba Ford cargo ano 95 mod. 12x15, políquindaste duplo em ótimo estado motor Kumes, 6 pneus novos, Caminhão Ford 11.000 ano 1981 motor Mercedes revisado caixa de câmbio sincronizada (nova), lataria c/ reparos a fazer e 47 caçambas p/ entulho em ótimo estado sendo: 5 caçambas de 3m³, 36 caçambas de 4m³, 6 caçambas de 6m³. F: (45) 9923-0099/3228-2568 c/ Vanil, Renato, Aldemir. CI-167700.

VENDO OU TROCO

Por terreno, Scania P340, 2011, trucado, original, único dono. F: (45) 9936-9848. CI-167856.

Moto

CBR 1000 RR

2007, 9.500km, estado de nova. Valor à combinar, troco por camião volta diferença. F: (45) 8403-3251/ 9973-6072. CI-167980.

MOTO HONDA

125 Fan, 2012, revisada. R\$ 4.500. F: (45) 9966-6699. CI-166880.

Máquinas e Equipamentos

BOB CAT S130

1030 horas, pneus em excelente estado. Aceito ofertas. F: (45) 9968-8064. CI-168033.

Apartamentos

ALUGA APARTAMENTO

No Santa Cruz, c/ 3 qtos, sla, cozinha, lavanderia. R\$ 750. + cond. R\$ 230. F: (45) 3038-2821 - CRECI J4940. CI-168004.

ALUGA APARTAMENTO

No São Cristovão, c/ 2 qtos, sala, cozinha, copa. No Res. Torre do Sol I. R\$ 1.100. F: (45) 3038-2821 - CRECI J4940. CI-168000.

ALUGA APARTAMENTO

No Pioneiros Catarinense, com 2 qtos, sala, cozinha, área de serviço. Ed. Maragogi. R\$ 550.+ cond. R\$ 190. F: (45) 3038-2821 - CRECI J4940. CI-168010.

ALUGA APARTAMENTO

No Pioneiros Catarinense, c/ 3 qtos, sala, cozinha, área de serviço. Ed. Maragogi. R\$ 650., + cond. R\$ 190. F: (45) 3038-2821 - CRECI J4940. CI-168011.

ALUGA APARTAMENTO

No Centro, c/ 3 qtos, sala, cozinha, área de serviço c/ armários embutidos. Res. Family. R\$ 1.000.,+ cond. R\$ 299. F: (45) 3038-2821 - CRECI J4940. CI-168012.

APARTAMENTO

Res. Altenburg no Country, 2 Quartos, Sala, Cozinha, Banheiro, Lavanderia, 1 Vaga de Garagem, Moveis Planejados igual Decorado, Piso Laminado. R\$ 100.000 na parte paga ou R\$ 215.000 integral. Financiamento Direto com Construtora. Aceita Carro no negocio e Proposta. F: (45) 3227-5327/9928-8130 -Tiago CI-168017.

APARTAMENTO CENTRO

Excelente oportunidade para investimento, Ed. Porto Santo, novo, posição sol da manhã, 2 qtos, sala, cozinha, bwc, lavanderia, 1 vaga individual, condomínio na faixa de R\$ 180., 2 elevadores, aluguel 0,5% sobre o investimento. R\$ 220.000. F: (45) 9966-4307. CRECI 20644. CI-168071.

ED. TORRES DE LYON

Apartamento, 7º andar, face norte, suite, quarto, 2 gar., semimobiliado. F: (45) 9972-4141. CRECI-3027. CI-168040.

PARANHOS VENDE

APARTAMENTO. Res. Bariloche, 3 qtos e demais dependências, reformado e desocupado. R\$ 160.000. F: (45) 3035-6699/ 9966-6699 CRECI 3999. CI-166871.

PARANHOS VENDE

APARTAMENTO. Res. Cascavel, térreo, 3 qtos e demais dependências, reformado, c/ coz. planejada. R\$ 180.000. F: (45) 3035-6699/ 9966-6699 CRECI 3999. CI-166872.

SERAFIM VENDE APART

No Maria Luiza, próx. ao Beal, 86m² útil, 2 qtos, 2 gar. Apenas R\$ 180.000. F: (45) 3035-2714/ 9922-7904 Creci 19806f. www.willianserafim.com.br CI-167632.

SERAFIM VENDE APART

No Coqueiral, 61m², 2 qtos, demais dep, 1 gar, prox. Asservel. R\$ 100.000. à vista. F: (45) 3035-2714/ 9922-7904 Creci 19806f www.willianserafim.com.br CI-167634.

V. MORETTI ALUGA

Apartamentos Ed. Dona Guilhermina, na Rua Erechim, 1819, centro, 1 suite, 2 quartos e demais dependências, 1 vaga de garagem R\$ 1.050. F: (45) 3322-1515 CRECI 3149 J CI-164711.

V. MORETTI ALUGA

Apartamento, Rua Rio Grande do Sul, 2293, centro, 2 qtos, sala, sacada, cozinha, área de serviço, bwc, 1 vaga de garagem. R\$ 860. (incluso condomínio). F: (45) 3322-1515 CRECI 3149 J CI-164716.

V. MORETTI ALUGA

Apartamento rua João de Matos, 418, Coqueiral, suite, 2 quartos, sala, cozinha, banheiro, área de serviço, 1 vaga de garagem R\$ 850. (baixo condomínio). F: (45) 3322-1515 CRECI 3149 J CI-164717.

V. MORETTI ALUGA

Apartamento Novo Ed. Josephina, Rua Siqueira Campos, 895, centro, c/ 1 suite, 2 quartos, sala 2 ambientes, sacada c/ churrasqueira, área de serviço, 2 vagas de garagem. R\$ 1.300. F: (45) 3322-1515 CRECI 3149 J CI-164712.

V. MORETTI ALUGA

Apartamento rua Uruguai, 1251, centro, suite, 2 quartos, sala 2 ambientes, sacada, cozinha, banheiro, área de serviço, 1 vaga de garagem. R\$ 1.100. (baixo condomínio). F: (45) 3322-1515 CRECI 3149 J CI-164715.

V. MORETTI ALUGA

Apartamento mobiliado, Ed. David Mascarello, Av. da Fag, 262, 2 qtos c/ armários, sala (sofá, home c/ tv), cozinha c/ armários (frigorifer, fogão), banheiro, área de serviço (máquina de lavar), 1 vaga de garagem. R\$ 850. F: (45) 3322-1515 CRECI 3149 J CI-164710.

V. MORETTI VENDE

Apartamento mobiliado Ed. Saint Louis, Rua Salgado Filho, 2716, centro, 2 qtos, sala 2 ambientes, cozinha, bwc, área de serviço, 1 vaga de garagem. R\$ 210.000. F: (45) 3322-1515 CRECI 3149 J CI-164713.

VENDO APARTAMENTO

Ed. Armando Rezende, suite + 2 qtos, demais depend., semimobiliado, 2 vagas de gar. c/ depósito. Já financiado, R\$ 260.000 + financiamento. F: (45) 3037-6922/ 9955-7515, direto c/ proprietário. CI-167263.

VENDO APARTAMENTO

Rua da Bandeira, face norte, centro, cobertura, mobiliado, decorado, prédio novo, suite, 2 quartos, sala, coz., área de serviço, sacada c/ churrasq., fechada c/ blindex, 1 vaga ampla, R\$ 450.000 Ac troca por imóvel em Maringa. F: (45) 9910-6288 c/ João. CI-167508.

VENDO APARTAMENTO

Ed. Rothenburg, B6, 2º andar, rua 7 de Setembro 4249, com aprox. 138 m² área total, 3 quartos, banheiro social, sala de estar, sala de jantar, cozinha, área de serviço e 2 vagas de garagem coberta. R\$ 228.000. F: (45) 3222-0039/ 3224-8001 CI-167621.

VENDO APARTAMENTO

RES. MARCIA REGINA, Apto 33, 2º andar, bloco 2, aprox. 51m² de área total e 45m² de área privativa, 2 quartos, banheiro social, sala de estar/jantar, cozinha, área de serviço e uma vaga de garagem coberta. R\$ 159.000. F: (45) 3222-0039/ 3224-8001. CI-167622.

VENDO APARTAMENTO

Ed. Vila Medine, rua Minas Gerais, 3 suites, 3 gar., 300m², ou permuta-se Apart., em Balneário Camboriú; troca-se por terreno em área comercial em Cascavel. F: (45) 9962-2562 c/ Aldo CI-165923.

VENDO APARTAMENTO

Ed. Geraldo Marques Saraiva, 8º andar, frente p/ a Rua Mato Grosso. Novo, sem uso, c/ suite, 2 qtos, sacada c/ churrasqueira (10x1,70m), 2 garagens individualizadas, depósito. Prédio c/ piscina e ampla estrutura de laser. Área total de 205m². F: (45) 8405-0900. CI-167940.

VENDO OU TROCO

Apartamento c/ 3 qtos, churrasq. na sacada, próx. comercial, por imóvel em Toledo. F: (45) 8403-3251/ 9973-6072. CI-167981.

Casas

ALUGA CASA

No Santa Cruz, c/ 3 qtos, sala, cozinha, churrasqueira, área de serviço, 2 vagas de garagem. R\$ 850. F: (45) 3038-2821 - CRECI J4940. CI-167999.

ALUGA SOBRADO

No Maria Luiza, c/ 4 qtos, 2 suites, copa, 6 BWC, despensa, closet, churrasqueira. R\$ 2.200. F: (45) 3038-2821 - CRECI J4940. CI-168003.

ALUGA SOBRADO

No 14 de Novembro, com 2 qtos, 1 suite, 2 salas, 2 BWC, edícula, churrasqueira. R\$ 1.500. F: (45) 3038-2821 - CRECI J4940. CI-168005.

Lava Car Pingo d'água
3223-6699

Há 15 anos cuidando do seu veículo

- Teto • Cintos • Painel • Estepe • Porta-Malas • Forro de porta
- Bancos • Tapetes • Carpete • Embaixo dos Bancos

Espetoflex
Espeto giratório a pilha
Cascavel

Lançamento Distribuidor exclusivo para Cascavel e Região

TIM (45) 9988-3377 Vivo (45) 9125-3377
www.espetoflexcascavel.com.br

Rua Vitória, 770 - Cascavel www.lavacarpingodagua.com.br

ALUGO CASA

Suite, 7 peças com garagem coberta para 2 veículos e portão eletrônico. R\$1.200. F: (45) 3226-6814/ 9989-0444. CI-165655.

ALUGO CASA

Paulo Godoy, próximo a úniel, 2 quartos, sala, lavanderia, garagem. Livre IPTU e lixo. F: (45) 9936-3696 CI-167687.

ALUGO CASA

Paulo Godoy, próximo a Univel, 2 quartos, sala, lavanderia, garagem. F: (45) 9936-3696/ 9920-8738 CI-167910.

ALUGO CASA

Alvenaria, próx ao Centro, 3 quartos, demais depend., Rua Visconde de Guarapuava 2899, a 7 quadras do centro. R\$ 950. F: (45) 3224-8783/ 9974-6593. CI-168054.

ALUGO CASA

Em alvenaria, a 7 quadras do centro, 2 qtos, demais dependências. Rua Visconde de Guarapuava, 2891-A. R\$ 830. F: (45) 9974-6593/ 3224-8783. CI-168055.

ALUGO CASA DE MADEIRA

Rua Terezina 533, a 7 quadras do centro, 4 quartos, 2 bwc, demais depend., portão eletrônico., fundos. R\$ 790. F: (45) 3224-8783/ 9974-6593 CI-168053.

ALUGO SOBRADO

Rua Octaviano Daros, 2311, Fag, c/ 2 suites, sala, coz., lavabo, lavanderia, churrasq. R\$ 880., + IPTU e Lixo. Necessário avalista s/ restrições. F: (45) 9134-5384/ 9982-4532/ 3035-2510. CI-168023.

ALUGO SOBRADOS

Região do Lago I. R\$ 900., c/ 3 qtos grandes, estar/jantar e 2 sacadas, e outro de R\$ 750., c/ 2 quartos. F: (45) 9912-4040. CI-167839.

CASA COQUEIRAL

100m², lote com 375m², Rua Gramado 727. R\$ 250.000. F: (45) 3225-2540/ 9972-3834. CRECI 7297. www.gersonparanhos.com.br CI-167936.

CASA MARIA LUIZA

VENDO. Alvenaria, 100m², terreno 14x33, Rua Mobral 489. R\$ 550.000. F: (45) 9972-4141 CRECI 3027 CI-168039.

CASA NO ALAGADO

De Tres Barras do PR. Terreno de 30x80, c/ casa mista de 6x8, 2 suites, bwc, sala, coz., c/ garagem para barco de 4x9 c/ bwc. Próximo a praia Barra Bonita, c/ várias mudas de frutíferas. R\$ 120.000. F: (45) 9934-9048/ 9134-7404. CI-166943.

SERAFIM VENDE CASA

No Pq. São Paulo, 116m², ótima localização, fino acab, sobra fundo. R\$ 450.000. F: (45) 3035-2714/ 9922-7904. Creci 19806f www.willianserafim.com.br CI-167640.

SERAFIM VENDE CASA

Jd. Maria Luiza 165m², 2 suites, 2 qtos, toda em laje, fino acab, porcelanato, gesso, coz planejada, em cond. R\$ 350.000. F: (45) 3035-2714/ 9922-7904 Creci 19806f CI-167642.

SERAFIM VENDE CASA

MORADAS CASCAVEL, 2 quartos e demais dependências. Apenas R\$ 105.000. F: (45) 3035-2714/ 9922-7904/ 9936-4099 Creci 19806f. CI-167644.

SERAFIM VENDE SOBRADO

No Res. Roma, 275m², área construída. R\$ 400.000., aceita permuta em Curitiba. F: (45) 9936-4099. www.willianserafim.com.br CI-167633.

SERAFIM VENDE SOBRADO

Cidade Verde, 170m², suite c/ hidro, 2 qtos mais depend., 2 vagas p/ carros. R\$ 310.000. F: (45) 3035-2714/ 9922-7904/ 9936-4099 Creci 19806f. CI-167647.

SOBRADO CENTRO 237M²

NOVO. Pres. Kennedy, 575, 3 suites, 2 salas, c/ varanda, 4 gar., aquecedor solar, ar, aberturas alumínio, persiana automáticas, alarme. R\$ 980.000. F: (45) 9982-1429. CI-167757.

SOBRADO NO TROPICAL

VENDO. Excelente sobrado seminovo, suite c/ sacada, 2 qtos, bwc social, sala, cozinha, lavabo, lavanderia, área de lazer c/ churrasqueira, garagem p/ 2 carros. R\$ 465.000. (45) 9966-4307. CRECI 20644. CI-168072.

SOBRADO TROPICAL

3 suites, demais depend., semi-mobiliado, garagem p/ 4 carros, edícula + 1 quarto, piscina com aquecimento solar, cerca elétrica, portão eletrônico, motivo mudança. R\$ 585.000. Ac proposta. F: (45) 9998-3330. CI-168057.

V. MORETTI ALUGA

Sobrado Rua São Luiz, 1391, centro, suite, 2 quartos, sala 2 ambientes, cozinha, área de serviço, 1 vaga de garagem. R\$ 1.000. F: (45) 3322-1515 CRECI 3149 J CI-164718.

V. MORETTI ALUGA

Casa Rua Castro Alves, 525, Neva, 1 suite, 2 qtos, cozinha c/ armários, área de serviço, 2 vagas de garagem sendo 1 descoberta. R\$ 1.100. F: (45) 3322-

CLAUDIO KUSS PRESENCIAL E ONLINE
DIA 31/05 TERÇA 10H00
VISITAÇÃO SEGUNDA 13H30 AS 17H30 TERÇA 08H30 AS 10H00 NO LOCAL DO LEILÃO. 41-3012-4800

GRANDE LEILÃO
LOCAL: RUA JOÃO LUNARDELLI, 2095 - BAIRRO GIG - CURITIBA/PR.
AUTOMÓVEIS, UTILITÁRIOS, MOTOS E CAMINHÕES.
CLAUDIO C. KUSS - LEILOEIRO OFICIAL - INFORMAÇÕES, EDITAL E FOTOS DIA 29
www.claudiokussleiloes.com.br

FAVARETO LEILÃO 01/06 PRESENCIAL E ONLINE
300 VEÍCULOS APROXIMADAMENTE
AUTOMÓVEIS - MOTOS UTILITÁRIO - CAMINHÕES SUCATAS E DIVERSOS
Relação, Fotos edital e informações a partir de 31/05 em www.favaretoleiloes.com.br FONE: (41)3111-9111

QUARTA ÀS 10H00 LOCAL: RUA EDUARDO PINTO DA ROCHA Nº 4545 - UMBARÁ CURITIBA-PR
LUIZ ODAIR FAVARETO - LEILOEIRO OFICIAL

JÚLIO CÉSAR CURITIBA - PR
Leilão - Bancos e outras Empresas ONLINE PRESENCIAL Global Auction

VEÍCULOS INTEIROS E SINISTRADOS E ALGUMAS SUCATAS SEM DOCUMENTOS
Dia: 3 de junho de 2016 às 10 horas • Local: Rua Vanderlei Moreno, 9.850 Bairro Borda do Campo - São José dos Pinhais - PR
Visitação: dia 2 das 9 às 16 horas no local do leilão
Condições de pagamento: 100% no ato da arrematação mais 5% do total como comissão do leiloeiro
Informações: Tels.: (41) 3302-6464 - (11) 2464-6464 - www.sodresantoro.com.br
Júlio César Alves Ribeiro - Leiloeiro Oficial - Jucepar nº 635

VENDO LOTE Comercial.
No Loteamento Sarah Elisa, R\$ 32.000., mais 82 parcelas. F: (45) 9101-6754/ 9958-7172

1515 CRECI 3149 J CI-164714

VENDO CASA
Paulo Godoy, aprox. 48m² área total, lote c/ 220m², 2 dormitórios, sala, cozinha, área de serviço, banheiro e circulação, 3 vagas de garagem, 1 edícula nos fundos. R\$ 195.000. F: (45) 3222-0039/ 3224-8001. CI-167623.

VENDO CASA
Alto do bairro Canadá, lugar privilegiado, semi mobiliada. R\$ 325.000. F: (45) 9911-5904 CI-167968.

VENDO CASA
Residencial Gramado, 3 quartos, programa minha casa minha vida. F: (45) 9968-8064/ 9917-0416. CI-168034.

VENDO CASA
Em alvenaria no Tropical, terreno c/ 715m² (13x55). F: (45) 3226-1695/ 3306-0320/ 8807-1691. CI-168044.

VENDO CASAS
Loteamento Barcelona, aprox. 49,54m² de área total, 2 quartos, bwc, sala de estar e jantar, cozinha, área de serviço externa e uma vaga de garagem descoberta. R\$ 139.000. (Minha casa, minha vida). F: (45) 3222-0039/ 3224-8001. CI-167620.

VENDO OU ALUGO
Casa geminada, Rua Antonina, Centro, 2 qtos, sala c/ coz. conjugada, wc, espaço c/ churrasq., garagem, portão eletrônico, cerca elétrica. R\$ 135.000., ou aluguel R\$ 530., condomínio baixo. F: (45) 9949-7110/ 9157-2966. CI-167794.

VENDO SOBRADOS
No Loteamento Angra dos Reis, c/ aprox. 105,35m² de área total, suíte, 2 quartos, bwc, lavabo, sala de estar e jantar, cozinha, área de serviço, 1 vaga de garagem coberta, opção para 2ª vaga de garagem descoberta. R\$ 298.000. F: (45) 3222-0039/ 3224-8001 CI-167618.

Ponto Comercial

ALUGA SALA
Comercial no São Cristóvão, 253m² de área útil. Próx. da Notoya Veículos. R\$ 3.300. F: (45) 3038-2821 - CRECI J4940. CI-168001.

ALUGO
Sala comercial. R\$ 2.9000. Apartamento. R\$ 950. Kitinet R\$ 450. na Rua Jacarezinho. Outra Kitinet R\$ 490 na Rua Maringa. F: (45) 9911-8084 CI-167764.

ALUGO 2 BARRACÕES
Um c/ 400m² e outro 1200m², ótima localização, saída para Foz e outro no trevo da Jorge Lacerda. Valor à combinar. F: (45) 9973-6072/ 9107-0022. CI-167979.

ALUGO AV BRASIL
Sala Comercial, na Av. Brasil, 1176 c/ 600m² de área construída+ 600m² de estacionamento. F: (45) 9972-8890. CI-167998.

ALUGO AV. BRASIL
Sala Comercial, na Av. Brasil, 9336 c/ 1.050m² de área construída+ 1.894m² de estacionamento. F: (45) 9972-8890. CI-167997.

ALUGO SALA COMERCIAL
Rua Marechal Cândido Rodon, entre a AV Brasil e a rua Rio Grande do Sul. F: (45) 9971-5892. CI-167699.

APART HOTEL
MENSALISTA. Talara Residence Hotel, Rua Rio de Janeiro, 1282, Centro, Cascavel - PR. F: (45) 3224-6191. CI-167092.

EMPRESA DE INSTALAÇÕES ELÉTRICAS CONTRATA
Eletricista industrial com experiência
Auxiliar de eletricista industrial com experiência
Disponibilidade para trabalhar em Cafelândia/PR.
Salário compatível com a função.
Interessados enviar CV para marcia@engetech.net
F: (45) 3241-1926

OPORTUNIDADE NEGOCIO
Vendo loja, ótima localização, mercadorias de giro rápido, Rua Paraná, Próximo ao Beal do centro. F: (45) 9970-6500 CI-167746.

SALA COMERCIAL
Rua Minas Gerais, 2334, Central, ótima localização, com bwc, garagem FREE. F: (45) 3038-7971/ 9918-8483. CI-167093.

V. MORETTI ALUGA
Sala Comercial na rua Paraná, 4527, sala B, entro, c/ aprox. 200m² R\$ 2.000. F: (45) 3322-1515 CRECI 3149 J CI-164709.

VENDO LOJA
De embalagens, Centro de Cascavel. Aceito imóvel ou carro. F: (45) 8801-0978. CI-166003.

Terrenos

ALUGA TERRENO
No Cataratas, 1900m² área total., próx. ao Trevo Cataratas. R\$ 45.000. F: (45) 3038-2821 - CRECI J4940. CI-168008.

AREA 3.162M²
57,5x55,0, Rua Dimas Pires Bastos, em frente a Associação do Banco do Brasil. R\$ 3.000.000. F: (45) 9972-4141. CRECI-3027. CI-168038.

ÁREA BR 277
TREVO PETROCON, 27.000m², com 3 frentes, frente para BR 277, outra na Rua Sousa Naves. F: (45) 9972-4141. CRECI-3027. CI-168037.

AV. BRASIL
VENDO. Lote de 15x40 c/ benfeitorias, em frente a Igreja do São Cristóvão. F: (45) 9972-4141. CRECI-3027. CI-168041.

LOTE NO MIRANTE
C/ 200m², Rua Herval, próximo a BR 467. R\$ 70.000. + parc., ou R\$ 150.000., quitado. F: (45) 3225-2540/ 9972-3834. CRECI 7297. CI-167934.

LOTE NO MORUMBI
527m², sendo 16,35m de frente, rua São Roque prox. ao Colégio. R\$ 140.000. F: 3225-2540/ 9972-3834. CRECI 7297. CI-167934.

PARANHOS VENDE
TERRENO CENTRAL. C/ 1050m², (25x42m), R. Vitória, 770. R\$ 1.300., o m². Consulte-nos. F: (45) 3035-6699/ 9966-6699. CRECI 3999. CI-166874.

PARANHOS VENDE
TERRENO JD PRESIDENTE. C/ 560m², Rua da Pampulha, 243, R\$ 170.000. F: (45) 3035-6699/ 9966-6699 CRECI 3999. CI-166878.

PARANHOS VENDE
TERRENO JD OLIVEIRA. C/ 420m², casa mista de 100m², Rua Sérgio Djalma de Holanda, 1420, R\$ 290.000. F: (45) 3035-6699/ 9966-6699 CRECI 3999. CI-166877.

PARANHOS VENDE
ÁREA 14 DE NOVEMBRO. C/ 4.633m², Rua Souza Naves Sul, após o viaduto Petrocon, ao lado da Met. Turmina, R\$ 250., o m². F: (45) 3035-6699/ 9966-6699 CRECI 3999. CI-166873.

PARANHOS VENDE
TERRENO NO COUNTRY. C/ 962m (17,50x55) Rua Rio Grande do Norte, entre as ruas 13 de Maio e Tiradentes, R\$ 900., o m². F: (45) 3035-6699/ 9966-6699 CRECI 3999. CI-166876.

PARANHOS VENDE
TERRENO JD PALMEIRAS. Rua Tarcílio Wagner, 59, esquina c/ Hercílio Luz 550m², c/ casa de madeira, R\$ 330.000. Aceita Carro e estuda parcelamento. F: (45) 3035-6699/ 9966-6699 CRECI 3999. CI-166875.

SERAFIM VENDE
TERRENO, 10 x 45, Padovani. R\$ 130.000. F: (45)3035-2714/ 9922-7904/ 9936-4099 Creci 19806f. CI-167626.

SERAFIM VENDE
CHÁCARA. Aprox. 6 alqs. região Alto Bom Retiro, bom de água, casa mista, cercada. R\$ 650.000. Ac 50% permuta. F: (45) 3035-2714/ 9922-7904/ 9936-4099 Creci 19806f. CI-167627.

SERAFIM VENDE
CHÁCARA. C/ 4 alqs, Linha 47, boa de água, casa madeira, 19km do centro, p/ R\$ 380.000. F: (45) 3035-2714/ 9936-4099 Creci 19806f www.willianserafim.com.br CI-167637.

SERAFIM VENDE 10 ALQ
Em São Salvador. 8 alq. mecan., c/ benfeitorias, boa de água R\$ 1.000.000. F: (45) 3035-2714/ 9936-4099 Creci 19806f www.willianserafim.com.br CI-167643.

SERAFIM VENDE ALOS
70 Alqs Rio do Salto, 42 alqs de eucaliptos plantados, 5 anos, 1.250 sacas de soja/alqueire. F: (45) 3035-2714/ 9922-7904/ 9936-4099 Creci 19806f CI-167628.

SERAFIM VENDE ALOS
15 Próx Ao Ceasa, 700m do asfalto. R\$ 250.000., o alqueire. F: (45) 3035-2714/ 9922-7904/ 9936-4099 Creci 19806f CI-167629.

SERAFIM VENDE CHÁCARA
De 2,12 alqs, próx. pedágio, 500m da BR 277. R\$ 170.000 o alq, permuta até 50%. F: (45) 3035-2714/ 9936-4099 Creci19806f www.willianserafim.com.br CI-167639.

SERAFIM VENDE LOTES
No alagado de Capitão, Cond. Marinas de Capitão. A partir R\$ 37.000. F: (45) 3035-2714/ 9936-4099 Creci 19806f www.willianserafim.com.br CI-167636.

TERRENO 500M² CENTRO
RUA MATO GROSSO, 25m de frente para Mato Grosso, e 20 de fundos, esquina com 13 de Maio, com sala de 24m² NOVA. F: (45) 9929-2009 CI-167917.

TERRENO COUNTRY
465m², 15,5x30, Rua Rafael Picoli, 2806. R\$ 370.000. F: (45) 3225-2540/ 9972-3834. CRECI 7297. www.gersonparanhos.com.br CI-167937.

TERRENO PARA PERMUTA
Permuta-se área construída, por terreno na região central de Cascavel. F: (45) 3222-0039/ 3224-8001. CI-167619.

VENDO 4 TERRENOS
Centro de Braganey, PR, com possibilidade para implantação de posto de combustível com a licença previa emitida, ou venda individual dos lotes. F: (45) 9974-3873.

VENDO APARTAMENTO
Área total 109m², 2 quartos, 2 vagas de gar., Pioneiros Catarinenses. Aceito veículo diesel como parte de pagamento. R\$ 210.000. F: (45) 9958-9191. CI-167909.

VENDO ÁREA
De 7,8 alqueires, às margens do Lago Salto Caxias (Barra do Adelaide), área de turismo e lazer, plano diretor de Três Barras, área de preservação 30m, possibilidade de loteamento, 700m de orla. Lado direito a 80km de Cascavel. F: (45) 9115-2040/ 9973-4308/ 9909-5577. Condições facilitadas. CI-166183.

VENDO TERRENO
Rua Tito Muffato, 610m², ótima localização, aceita veículo diesel como parte de pagamento. R\$ 420.000. F: (45) 9958-9191 CI-167908.

VENDO TERRENOS
2 terrenos por 912m², ou cada por R\$ 456m². Esmeralda, terreno 19, 3 quadras do estadio Olimpico. Valor pago R\$ 45.000 + parcelas, ou quitado R\$ 184.000. Lote 20, Valor pago R\$ 50.000. + parcelas ou quitado R\$ 187.500. F: (45) 9945-7174. CI-167713.

Empregos
CONTRATA AUXILIAR
DE PRODUÇÃO, masculino, maior de idade, c/ disponibilidade de horário. Interessados comparecer Rua Benjamin Constant, 559, Pq. São Paulo, c/ currículo e carteira de trabalho. F: (45) 3224-7979/ 3038-7975. CI-167449.

CONTRATA-SE
Assistente Financeiro/Contábil. Exige-se: Domínio em Informática e Matemática, Formação em Ciências Contábeis, experiência. Oferece: Salário compatível com a função; trabalho em Cascavel-PR; Vale Alimentação; semana de 5 dias. Interessados enviar currículo para: recrutamento-peris@hotmail.com

CONTRATA-SE
Mecânico de manutenção: com CNH categoria "B", com disponibilidade para viagens. Ajudante Geral. Auxiliar Administrativo: maior de 18 anos. interessados enviar currículo para m.icontatocv@gmail.com CI-168036.

Diversos

"A MASSAGISTA TOP"
P/ vc que quer sair da rotina c/ dose extra de carinho, morena sensual de pele clara e cabelos negros e longos, c/ local. F: (45)9850-0227 -LZIS CI-167881.

"MASSAGEM ERÓTICA"
Escolha a massagista que mais lhe agrada para uma massagem perfeita com finalização. F: (45) 3306-6038/ 9930-9243. CI-167882.

"MASSAGEM PICANTE"
Erótica. Relaxante e estimulante, para você curtir momentos inesquecíveis c/ finalização e local discreto. F: (45) 9916-3284. CI-167884.

"PATHY Á MASSAGISTA"
Atraente, sensual, carinhosa e sem frescuras. F: (45) 9917-5915. CI-167880.

DETETIVE PARTICULAR
Investigação: Conjugal, Empresarial, traição virtual (msn, e-mails, site de relacionamentos), Filmagens, Fotos, Gravações. Sigilo Absoluto. F: (45) 9105-8010/ 9914-2282 ou detetive.ville@hotmail.com CI-167871.

MASSAGEM
Relaxante, para estresse, cansaço, dores musculares, masculina, só c/ agendamento, central F: (45) 9819-3352. CI-167398.

MASSAGEM COLETIVA
A 4 mãos, para você que procura relaxar e sair da rotina, c/ satisfação em dose dupla. F: (45) 9848-6286. CI-167883.

MASSAGEM RELAXANTE
Muscular, ajuda tirar cansaço, estresse, dores musculares e estimulantes. F: (45) 3326-6756. CI-167450.

MASSAGEM SÓ MASCULIN
Estimulante, estresse, cansaço, relaxamento corporal, só c/ agendamento. F: (45) 9805-3967. CI-167397.

MOMENTOS AGRADÁVEIS
Massagem relaxante, erótica, tântrica, prostática, algo a + se preferir. C/ local e horário marcado. Não atendo ligação restrita. F: (45) 9824-6145. CI-167982.

PARE DE SOFRER
Trago quem você ama, rindo ou chorando em 3 dias, para sempre aos seus pés. F: (43) 3322- 6735/ (43) 8456-3291(whatsapp) / (45) 9909-3154. CI-167676.

SÓ PARA ELES
Massagem completa. Para estresse, dores musculares, relaxante, estimulante, sala climatizada, central, Luana, 23 anos. F: (45) 9928-8615 (whatts) CI-167399.

ÚNICO NO BRASIL
Gamado e amarrado em você pra sempre! Sigilo absoluto. F: (43) 3152-6754/ 3322-8065/ 8456-3291/ 9911-5862/ (45) 9909-3154. CI-167677.

1º Serviço de Registro de Imóveis da Comarca de Cascavel - PR.
Rua Carlos de Carvalho, 3613 - Fone: 3222-5005.
Mara Salete Wypych
Registradora

EDITAL DE LOTEAMENTO
Mara Salete Wypych, Registradora do 1º Serviço de Registro de Imóveis da Comarca de Cascavel-PR, na forma da lei, etc.

Faz saber, a todos os interessados, que: 1) **FPD LOTEAMENTOS E INCORPORAÇÕES LTDA** (CNPJ/MF nº 08.252.393/0001-32), pessoa jurídica de direito privado, com sede na Rua Manaus, 4065, Recanto Tropical, nesta cidade, legalmente representada; 2) **OKADA EMPREENDIMENTOS IMOBILIÁRIOS LTDA - EPP** (CNPJ/MF nº 10.286.108/0001-46), pessoa jurídica de direito privado, com sede na Rua Francisco Felipe Tosta, 2090, Conjunto Portal das Águas, em Umuarama-PR, legalmente representada; 3) **AVELINO CASSOL** (CI.RG. nº 1.080.867-7-PR, C.I.C. nº 225.430.239-68), e sua esposa, **MARIA SALETE TONIN CASSOL** (CI.RG. nº 4.652.644-9-PR, C.I.C. nº 663.567.099-87), brasileiros, agricultores, casados sob o regime de comunhão parcial de bens, residentes na Avenida Guaira, s/nº, nesta cidade; 4) **THEREZA JOANA SNAK** (CI.RG. nº 6.856.926-5-PR, C.I.C. nº 015.749.899-95), e seu esposo, **JOSÉ SNAK** (CI.RG. nº 1.491.618-PR, C.I.C. nº 113.199.849-91), brasileiros, agricultores, casados sob o regime de comunhão de bens, antes da vigência da Lei nº 6.515/77, residentes na Avenida Guaira, s/nº, nesta cidade; 5) **DIEGO FERNANDO CASSOL** (CI.RG. nº 7.165.269-6-PR, C.I.C. nº 045.652.689-73), dentista, casado sob o regime de comunhão parcial de bens com, **Loreni Cristiane Motta Cassol** (CI.RG. nº 8.517.168-2-PR, C.I.C. nº 063.434.709-80), técnica em higiene bucal, residentes na Avenida Guaira, s/nº, nesta cidade, apresentaram os documentos exigidos pelo Artigo 18, da Lei nº 6.766/79, para ser procedido o registro do loteamento que denominar-se-á: **RECANTO TROPICAL II**, que terá acesso pela seguinte via: Avenida Guaira, s/nº, dentro do **PERÍMETRO URBANO**, nesta Cidade e Comarca de **CASCVEL**, Estado do **PARANÁ**, contendo os seguintes limites e confrontações: Inicia-se no marco denominado 'M1'; marco este localizado no limite do lote nº 214-B, da Gleba Cascavel, em comum com o extremo da Rua Leônidas Fagundes, deste segue com o Az. de 178°03'02" e a distância de 262,76 metros até o marco 'M2', confrontando com parte do extremo da Rua Leônidas Fagundes, com os lotes nº 1 e 13, da quadra nº 6, com o extremo da Rua Antônio Damian, com os lotes nº 1 e 12, da quadra nº 11, com o extremo da Rua Alexandre Muller, com os lotes nº 1 e 11-A, da quadra nº 12, com o extremo da Rua Theofanio Maltezo, do loteamento Jardim Metropolitano, até o marco 'M2', deste segue com o Az. de 241°12'12" e a distância de 104,25 metros, confrontando com parte do lote nº 221-A, da Gleba Cascavel, até o marco 'M3', deste segue com o Az. de 239°55'34" e a distância de 485,38 metros, confrontando com parte do lote nº 221-A e com o lote nº 221-B, da Gleba Cascavel, até o marco 'M4', deste segue com o Az. de 313°48'16" e a distância de 122,99 metros, confrontando com parte do lote nº 1, da quadra nº 6, com o extremo da Rua 3, com os lotes nº 1, 2, 3, 4 e 5, da quadra nº 7 e com o extremo da Rua 2, do loteamento Jardim Seminário, até o marco 'M5', deste segue com o Az. de 239°13'04" e a distância de 19,08 metros, confrontando com a Rua 2, do loteamento Jardim Seminário, até o marco 'M6', deste segue com o Az. de 331°50'57" e a distância de 73,95 metros, confrontando com a Estrada Municipal Rural Linha Seminário, até o marco 'M7', deste segue com o Az. de 315°07'49" e a distância de 46,16 metros, confrontando com a Estrada Municipal Rural Linha Seminário, até o marco 'M8', deste segue com o Az. de 60°26'48" e a distância de 776,04 metros, confrontando com o lote nº 214-B, da Gleba Cascavel, até o marco 'M1', início de descrição, fechando assim o perímetro do polígono acima descrito; adquirido pelos loteadores em 13.11.2013, conforme R-2/M-78.440; R-3/M-78.440, em 13.11.2013; R-2 e R-3/M-78.468, em 10.01.2014; e R-4/M-81.326, em 08.01.2016, todas deste Serviço de Registro de Imóveis, cujo loteamento está assim caracterizado: **82.788,95 m²**, destinados a 188(cento e oitenta e oito) lotes, divididos em 12(doze) quadras, numeradas de 01(um) a 06(seis) e de 10(dez) a 15(quinze); **18.409,60 m²**, destinados a 02(dois) lotes de Áreas de Preservação Permanente: Lote nº 01(um), da Quadra nº 07(sete), medindo 9.020,04 m²; e Lote nº 01(um), da Quadra nº 08(oito), medindo 7.957,06 m²; **21.300,13 m²**, destinados a 03(três) lotes de Áreas de Utilidade Pública: Lote nº 01(um), da Quadra nº 03(três), medindo 6.186,50 m²; e Lote nº 01(um), da Quadra nº 09(nove), medindo 6.186,50 m²; e **37.910,65 m²**, destinados a 12(doze) ruas: Rua dos Manacás; Rua dos Pinheiros; Rua das Tamaritais; Avenida Guaira; Rua das Amélias; Rua das Dracenas - Trecho 1; Rua das Dracenas - Trecho 2; Rua das Primavera; Rua Antônio Damian; Rua Alexandre Muller - Trecho 1; Rua Alexandre Muller - Trecho 2; Rua Theofanio Maltezo; Rua Arno Bautitz - Trecho 1; Rua Arno Bautitz - Trecho 2; Rua dos Tamarindos; e Rua Leônidas Fagundes. O processo do loteamento foi protocolizado neste Serviço de Registro de Imóveis sob nº 255.567, em 24.05.2016, e aprovado pela Prefeitura Municipal de Cascavel-PR, em 29.04.2016, através do processo protocolado sob nº 4002, em 03.05.2015, e também pelas demais repartições competentes. Finalmente para que chegue ao conhecimento de todos, expediu-se este edital que será publicado em jornal local por três (03) dias consecutivos, podendo o registro do referido loteamento ser impugnado no prazo de quinze (15) dias, contados da data da última publicação. Cascavel-PR, 25 de maio de 2016.

Mara Salete Wypych
Registradora
CLAUDEMIR GIRARDI
Portaria nº 6001
Escrivão e Substituto



SITUAÇÃO
ESCALA 1:10.000

CI-1164989-E16

O Parana
www.oparana.com.br

Prestação de serviços de impressão para jornais e impressos publicitários.

Contato: (45) 3321-1000 com Ladinho.
ladinho@oparana.com.br



As páginas de O Paraná compõem o mais completo registro da história do Oeste paranaense.

lutinski.com.br



40
ANOS

Paraná
Jornal de Fato

Registrando nossa história!

O Paraná

Jornal de Fato

✉ comercial@oparana.com.br



84%

das pessoas utilizam impressos para se informar sobre promoções e atrações.

83%

leem os impressos promocionais em casa e oito em cada dez também acompanham as ofertas ao receberem no próprio local.

66%

vão a um estabelecimento para efetivar a compra de produtos apresentados.



Pesquisa indica que impressos são mais efetivos na relação com o consumidor.

fonte: pesquisa da Prograf, realizada pelo Instituto Data Popular



No mundo dos negócios não é o **GRANDE** que engole o pequeno, é o **RÁPIDO** que ultrapassa o lento!

Anuncie!

45. 3321.1000

Rua Pernambuco, 1.600
Centro | Cascavel | PR
CEP.: 85810-021