40 ANOS
Paraná
Jornal de Fato

Terça-feira, 07/06/2016 - Edição nº 12.226 - Ano 41 - R$ 2,00 www.oparana.com.br

SEM CHORO

ANTONIO PITONDO

Santa Terezinha de Itaipu parece seguir à risca o ditado que é melhor trabalhar do que reclamar da crise. Além de estar executando simultaneamente várias obras públicas, o município acaba de assinar concessões de áreas para a instalação de 11 novas empresas.

Oeste 07

Impeachment deve ser votado dia 16 de agosto

Política 04

Testes do zika vírus terão que ser cobertos por planos de saúde

Geral 05

Meteorologia prevê três geadas para Cascavel nesta semana

Cascavel 06

VITRINE

ASS. MEDIANEIRA

O Procon de Medianeira orienta as lojas da cidade sobre a forma correta de apresentação dos preços dos produtos em exposição nas vitrines. A informação segue o que prega a chamada Lei da Etiqueta.

Oeste 08

Polícia apreende carga com 37 t de fertilizantes falsificados

Policial 09

INDENIZAÇÕES INDEFINIDAS

Acordo não sai e obras da Baixo Iguaçu podem parar

VANDRÉ DUBIELA

ROBERTO IARRALD

A falta de diálogo entre o Consórcio Empreendedor e as famílias atingidas pela Usina Baixo Iguaçu tem causado preocupação. Há meses os agricultores tentam a aprovação de uma correção de 22,79% no caderno de preços elaborado ainda em 2013 para as indenizações, mas a empresa descarta qualquer reajuste. O impasse levou o canteiro de obras a ser novamente invadido na manhã de ontem. Oeste 07

PÉ NO FREIO

Michel Temer proíbe estatais de fazerem novas nomeações

04

DIVULGAÇÃO

Ramadã

Muçulmanos da região de Foz do Iguaçu começaram ontem as reflexões e as orações do Ramadã, considerado o mês sagrado para os que seguem o islamismo. A cidade das Cataratas é um dos maiores centros de imigrantes árabes do Brasil.

Oeste 08

esplanada

04

expediente
DESDE 15 DE MAIO DE 1976
O Paraná Jornal de Fato

Gestão Judicial
Scherer Assessoria Empresarial Ltda.

Diretor
Jadir Zimmermann
diretor@oparana.com.br

Editor-chefe
Antonio Sbardelotto
editoria@oparana.com.br

www.oparana.com.br

RCK Comunicações Ltda. CNPJ: 77.867.877/0001-09
Jornal Oparana S/A CNPJ: 21.819.026/0001-36 Matriz
Jornal Oparana S/A CNPJ: 21.819.026/0002-17 Filial

Redação, administração, publicidade e oficinas
Rua Pernambuco, 1.600 - Cascavel - PR CEP 85.810-021 - Caixa Postal 761
Telefone Central (45) 3321-1000 **Fax** (45) 3321-1020

Emails
redacao@oparana.com.br
comercial@oparana.com.br
assinaturas@oparana.com.br

REPRESENTANTES NACIONAIS
Curitiba / São Paulo / Merconet
(41) 3079-4666
Brasília, Florianópolis/Central
(61) 3323-4701 / (48) 3216-0600
Porto Alegre/Expansão Brasil
(51) 3340-1408

Editorial

Brigas mil e reformas ainda a zero

Pelos atrapalhos do presidente interino Michel Temer vai ficando bem claro que o PSDB caiu numa armadilha ao favorecê-lo e descartar o projeto da cassação dele e Dilma pela prática de crime eleitoral, processo que corre no TSE mas poderia ter recebido o apoio da sociedade se os tucanos tivessem paciência.

Temer também caiu na armadilha da pressa ao designar um Ministério cheio de arestas. A cada dia surgem mais revelações sobre o envolvimento de chefes do PMDB em corrupção, chegando às canelas do ex-presidente José Sarney e ao pescoço do presidente do Senado, Renan Calheiros.

Nomear um Ministério próprio deveria ser uma atitude a ser tomada só depois da cassação definitiva da presidente Dilma Rousseff. O governo erra tanto que hoje, apadrinhada por Lula e sua conhecida lábia, ela crê já ter revertido meia dúzia de votos no Senado para se efetivar na Presidência.

O processo do impeachment foi desastroso em toda a linha. A sessão que votou pela admissibilidade na Câmara foi um dos espetáculos mais decepcionantes da história recente do Brasil, mostrando parlamentares medíocres e representantes apenas de si mesmos, famílias e empresas.

Já a admissibilidade no Senado se deu por apenas um voto a mais, exibindo um cenário precaríssimo tanto para Temer quanto para Dilma. E assim ambos se atacam mutuamente, o Brasil continua dividido, as reformas seguem travadas e os problemas pioram, arrastando-se no tempo sem solução.

O cenário instalado é deprimente. Se Temer continuar terá que refazer o Ministério descartando os indigitados pela Operação Lava Jato ou arruinará sua permanência histórica na função de chefe máximo da Nação. Quanto a Dilma, terá que se render ao fato incontestável de que o PT não governará mais. Só terá maioria na Câmara e no Senado se negociar votos no Varejão.

TÚNEL DO TEMPO

O Paraná Jornal de Fato

POLÍCIA VAI USAR FORÇA CONTRA OS SEM TERRAS

Diretas-já levam milhares de pessoas à Boca Maldita

Secretário anuncia saída de Vicente Elias do Porto

Aprovado parecer do relator do Emendão

Wádis no Rio

Polícia pega traficantes

TANCREDO DESMENTE

Agenda classe "A"

26 de junho de 1984

O Governo do Paraná determina às polícias Civil e Militar que desenvolvam ação conjunta para impedir e, se necessário, reprimir a invasão de terras no Estado. Curitiba repete com grande sucesso a mobilização política em defesa das diretas-já para presidente da República.

Apressar o impeachment

Dirceu Cardoso Gonçalves

O afastamento da presidente Dilma Rousseff por 180 dias sugere que o Senado Federal tem até novembro para concluir o processo de impeachment e que, se não o fizer dentro desse prazo, a governante voltará automaticamente ao poder. O relator da comissão especial, Antonio Anastasia, propõe um cronograma onde o julgamento se dê em meados do mês de agosto e, agora, surge a questão de ordem, já aceita, que reduz em 20 dias o processo, trazendo o desfecho para a segunda metade de julho. Os aliados de Michel Temer são favoráveis e os de Dilma contrários. Quem vai decidir é o presidente do Supremo Tribunal Federal, a quem cabe o acompanhamento jurídico do processo e a presidência da sessão de julgamento.

A antecipação, salvo especialíssimo juízo, é benéfica ao país, que sofre as consequências da transitoriedade. Desde o afastamento, Dilma, o Partido dos Trabalhadores e aliados fazem campanha pela sua volta, o que é difícil diante de tantos problemas, mas legítimo perante a lei. Michel Temer, por seu lado, tem a missão de governar, mas não encontra a força da certeza de que estará à frente do governo até o final do quatriênio, marcado para 31 de dezembro de 2018. As atitudes do governo provisório nem sempre surtem os efeitos que teriam se a questão da continuidade já tivesse sido resolvida.

Já é consenso que a comissão do impeachment deverá analisar apenas a questão das pedaladas fiscais e da edição de decretos sem autorização do Congresso. Foram rechaçadas as tentativas de agregar temas oriundos da Operação Lava Jato e outros que envolvem a presidente afastada, e da defesa, que pretende abordar fatos estranhos que dariam suporte à tese do "golpe". Dessa forma, os senadores terão apenas uma tarefa: decidir se pedalar e fazer decreto sem suporte legislativo constituiu crime de responsabilidade. Se concluírem que foi crime, afastarem definitivamente a presidente; se não, reconduzirem-na ao governo.

É evidente que existem as questões políticas, econômicas e até sociais que devem impactar o voto dos senadores, mesmo não sendo elas as razões do processo. Depois de tudo o que já vivemos e foi discutido pela Câmara e Senado, é improvável a existência, ainda, de algum senador indeciso, embora alguns ainda assim se pronunciem.

Aqueles 81 senhores e senhoras, mais o presidente do Supremo, que os dirigirá nesse processo, precisam ser sensíveis aos problemas do país e decidirem o mais rápido possível. A essa altura, o ato de decidir chega a ser até mais importante do que a própria decisão por uma ou outra situação possível. Entendam, senhores e senhoras, que o Brasil tem pressa, a economia espera por definições e os desempregados querem voltar ao trabalho. Cada dia que se perder em indefinições será mais um dia de atraso para o nosso Brasil e de sofrimento para o povo brasileiro.

Dirceu Cardoso Gonçalves é policial militar e líder sindical
aspomilpm@terra.com.br

Transgênicos e efeito estufa

Dilceu Sperafico

O cultivo de transgênicos é mais uma comprovação de que o agricultor é o principal e primeiro interessado na preservação dos recursos naturais, pelo simples fato de exercer atividade econômica a céu aberto e à mercê de todas as adversidades climáticas, como estiagens, enchentes, vendavais e temporais de granizo, entre outras.

Prova disso é a constatação de que o plantio de organismos geneticamente modificados, além de reduzir a aplicação de defensivos químicos nas lavouras, hortas e pomares, colabora para a redução do temido aquecimento global.

Conforme estudo de cientistas da Universidade de Purdue, de Indiana (EUA), a proibição ou suspensão do uso de variedades transgênicas na agricultura mundial resultaria no aumento da emissão de gases de efeito estufa na atmosfera terrestre.

Os especialistas justificam a afirmativa com o fato de que o abandono de transgênicos exigiria a compensação da perda de produtividade destas culturas, com ampliação significativa da área cultivada, resultando no aumento do desmatamento em todo o planeta e da inflação nos preços dos alimentos no mercado internacional.

Ao longo de pesquisa simulando as consequências econômicas e ambientais de eventual proibição do cultivo de transgênicos, os cientistas analisaram compararam a colheita de culturas convencionais com o resultado de sementes transgênicas, projetando em seguida efeitos concretos da mudança na economia e no meio ambiente.

Conforme os pesquisadores, já em 2014 cerca de 18 milhões de agricultores empresariais e familiares, de 28 países, cultivavam mais de 180 milhões de hectares com sementes transgênicas.

Se todas estas plantações fossem substituídas por variedades convencionais, a produção de algodão seria reduzida em 18.6%, a de milho em 11, 2% e a de soja em 5,2%, na melhor das hipóteses, ou seja, sem perdas causadas pelo clima adverso ou ataques de doenças e pragas.

Para compensar a perda da colheita e manter o abastecimento destes produtos, o cultivo teria de ser ampliado em mais de 100 mil hectares somente nos Estados Unidos e cerca de 1,1 milhão de hectares em todo o mundo, o que resultaria no desmatamento proporcional.

A redução de matas nativas ou área florestal teria como consequência imediata o aumento das emissões de gases de efeito estufa, além da elevação generalizada dos preços dos alimentos, penalizando os consumidores de menor renda.

O estudo dos especialistas concluiu que na hipótese da suspensão do plantio de transgênicos o preço do milho aumentaria em 28% e o da soja em 22%, o que seria traduzido em inflação anual de 1% a 2% no custo da alimentação, encarecendo entre 14 e 24 bilhões de dólares o gasto com comida apenas nos Estados Unidos.

Nos países mais pobres ou em desenvolvimento, os efeitos dessa situação seriam ainda mais contundentes, especialmente entre agricultores familiares, trabalhadores rurais e consumidores de baixa renda, pois todos teriam dificuldades ainda maiores para a comercialização e/ou aquisição de alimentos básicos.

Tais possibilidades indicam a importância da fundamentação acadêmica ou de estudos científicos, nas manifestações contrárias às culturas transgênicas, pois se realmente representassem prejuízos ou riscos para a população, jamais teriam o apoio da pesquisa universitária.

Dilceu Sperafico é deputado federal

falecimentos

Até o fechamento deste caderno não houve registro de óbitos na Acesc em Cascavel.

Envie sua opinião, sugestão e críticas para *editoria@oparana.com.br.* Artigos devem ter até 3.300 caracteres, com identificação do autor.

Informe da redação

editoria e colaboradores

Candidatura própria

"Os verdes decidiram por candidatura própria para prefeito nas eleições deste ano", diz nota distribuída ontem pela presidente do PV de Cascavel, Marlise da Cruz. "Com base nessa decisão, deliberaram por convocar alguns nomes filiados para representar o partido como pré-candidatos", continua a nota, ressaltando, no fim, que "o PV não é um partido de esquerda nem de direita, é um partido à frente". Faltou dizer apenas que o nome que está na boca do povo é o de Renato Silva, não só o que mais agrega como também o que tem maior densidade popular entre os filiados.

Estradas rurais

Os vereadores cascavelenses aprovaram ontem a destinação de R$ 350 mil para obras de adequação de vários trechos dos 3,5 mil quilômetros da malha viária rural. Esse montante será composto por R$ 245 mil do Ministério da Agricultura, obtidos por meio de emenda do deputado Evandro Roman, mais R$ 106 mil de contrapartida.

Baixo nível

A sessão de ontem também foi marcada por um debate exaltado entre os vereadores Jorge Bocasanta (Pros) e Luiz Burgarelli (PDT). Durante o debate do projeto alterando a carga horária dos servidores da saúde, Bocasanta acusou a categoria de "trocar o atendimento pelo cumprimento do expediente". Burgarelli reagiu e chamou o colega de "boca suja e irresponsável". Foi necessária a turma do deixa disso intervir para controlar a situação.

Licença...

Enfrentando dores de cabeça sem precedentes por conta da Operação Pecúlio, que apontou um desvio de aproximadamente R$ 4 milhões em recursos destinados pelo governo federal ao município, Reni Pereira pediu afastamento de 20 dias do comando da Prefeitura de Foz do Iguaçu.

Inovação...

"Eu tenho uma forma de pensar, o Reni tem outra. Vai ser uma nova administração, porque eu vou agir como eu gosto de agir", disse a agora prefeita interina Ivone Barofaldi ao assumir a administração.

Marca

Considerada a maior feira do agronegócio do Norte do Brasil, a Rondônia Rural Show de Ji-Paraná ganhou selo personalizado e carimbo comemorativos à sua quinta edição. Isso ocorreu por obra e graça do diretor regional dos Correios naquele Estado, José Carlos Fosqueira, que atuou por quase três décadas em Cascavel.

Pedágio

Líderes de Cascavel e da região Oeste já são convidados a participar da segunda audiência pública a ser promovida pela Frente Parlamentar Contra a Renovação dos Contratos de Pedágio, programada para o próximo dia 17, no auditório da Acic. Estarão presentes vários deputados e representantes de diferentes entidades representativas.

Receita

O Ministério Público do Paraná denunciou ontem 52 pessoas por envolvimento no esquema de corrupção operado na Receita Estadual e investigado pela Operação Publicano. Entre os denunciados estão oito auditores, um policial civil, dez empresários, um contador, três advogados, três detentos e 26 "laranjas".

Rapidinhas

*** Do deputado Leonaldo Paranhos sobre o pedágio na BR-277: "Se considerarmos os lucros já obtidos, os investimentos em obras de duplicação foram insignificantes".** * Sete ministros da presidente afastada Dilma Rousseff conseguiram o direito de continuar recebendo salário até dezembro. Cada um vai embolsar R$ 30 mil por mês sem trabalhar.

Licitação

Alep pagará R$ 53 mil mensais por TV a cabo

Curitiba – O pregão para contratação dos serviços de distribuição e recepção de sinal da TV Assembleia, realizado na manhã de ontem, se desenvolveu apenas parcialmente, mas ainda assim representou uma economia importante para a Casa. Como o lote do sinal em TV aberta não teve interessados, razão pela qual terá de ser remarcado, foi licitado apenas o lote para a operadora de TV a cabo.

A novidade é que a empresa AVS Telecom, que tem sede no Rio de Janeiro, venceu por R$ 53 mil mensais, valor 35% inferior que o teto estabelecido, de R$ 81 mil. Conduzido pela Diretoria de Apoio Técnico, o pregão contou com a participação de cinco empresas, o que permitiu essa substancial redução no valor que a mesa diretiva imaginava ter de pagar pelo serviço.

O contrato com a atual prestadora do serviço vai expirar no próximo dia 29. Até essa data, os equipamentos da nova empresa a ser contratada deverão ser instalados no prédio da Alep, que também vai disponibilizar uma equipe técnica para atendimento em Curitiba.

KNOW HOW

A AVS Telecom tem grande kow how na área, pois já presta esse tipo de serviço para o Senado Federal, TV Justiça, Câmara dos Deputados e Assembleias Legislativas do Rio Grande do Sul e da Bahia. "O ganho para a Assembleia Legislativa do Paraná é grande porque o satélite tem cobertura não só no Brasil, mas na América toda, o que amplia a divulgação dos trabalhos de maneira muito grande", explicou o diretor da empresa, Oséias Santos da Silva.

CPI Pecúlio toma hoje novos depoimentos

Foz do Iguaçu – A CPI criada para investigar no âmbito do Legislativo o desvio de dinheiro público desvendado pela Operação Pecúlio volta a se reunir nesta terça-feira, às 9h, para tomar mais dois importantes depoimentos. Serão ouvidos dessa feita Nilton João Beckers e Rodrigo Becker, apontados pela Polícia Federal como dois personagens importantes do esquema. Ontem foram tomados os depoimentos do ex-secretário municipal de Obras, Evori Roberto Patzlaff, e do atual diretor de Pavimentação, Rui Alberto Hauenstein – o primeiro como réu e o segundo como testemunha.

"O depoimento de Evori demonstrou que não se tinha controle da coisa pública e até uma incapacidade administrativa. O depoimento do Rui demonstrou que a Prefeitura não tem a mínima capacidade de administração e parece que não faz questão de se organizar", comentou o presidente da CPI, Dilto Vitorassi (PV).

"Faltaram vários esclarecimentos. Ou ele não prestava atenção a algumas questões da Secretaria de Obras, ou realmente a prefeitura não tinha controle sobre algumas medições", comentou o vereador Nilton Bobato (PCdoB), membro da comissão.

ASS.CÂMARA

A CPI já tomou a maioria dos depoimentos inicialmente programados

Ajuste de carga horária passa na Câmara

Cascavel – O projeto do Executivo que adapta as escalas de trabalho e cargas horárias do quadro funcional das UPAs e do Siate (Serviço Integrado de Atendimento a Trauma em Emergência) passou sem dificuldades pelo primeiro crivo do Legislativo. Os vereadores aprovaram a proposta por unanimidade durante a sessão de ontem.

A segunda votação está programada para hoje e a proposta deve receber ao menos uma emenda, do vereador Rui Capelão, propondo que a modificação tenha efeito imediato e não daqui a 12 meses, como propõe a administração municipal.

Estimativa da categoria aponta que cerca de 400 servidores da saúde serão beneficiados pela mudança, que se destina a resolver um problema reclamado há bastante tempo e que levou a uma greve no ano passado. A nova lei vai atender enfermeiros, assistentes sociais, auxiliares e técnicos de enfermagem, que chegam a trabalhar 36 horas semanais quando foram contratados para uma carga de 30 horas, bem como médicos e dentistas, que cumprem atualmente 18 horas mensais, quando deveriam cumprir apenas 15.

DIP
FRANGOS S/A
diplomata
Qualidade com sabor.

Morrem Jarbas Passarinho e Hélio Garcia

O ex-ministro e ex-governador do Pará, Jarbas Passarinho, morreu na manhã de domingo na casa em que morava, em Brasília. Ele tinha 96 anos e morreu em decorrência de problemas de saúde devido à idade avançada. E ontem morreu Hélio Garcia, ex-governador de Minas (1931 - 2016), 85 anos, em Belo Horizonte. Garcia faleceu em decorrência de insuficiência respiratória.

Ministro e advogado-geral ficam nos cargos

O presidente em exercício Michel Temer decidiu ontem manter os ministros envolvidos em questões polêmicas. Com a decisão, permanecem nos cargos o ministro do Turismo, Henrique Eduardo Alves, o advogado-geral da União, Fábio Medina Osório e a secretária das Mulheres, Fátima Pelaes. Desde que Temer chegou ao Planalto, já caíram os ministros do Planejamento, Romero Jucá, e da Transparência, Fabiano Silveira.

Por qualificação

Temer veta nomeações em empresas estatais

Brasília - O presidente interino Michel Temer anunciou em pronunciamento ontem que suspendeu qualquer nomeação em empresas públicas. "Mandei hoje (ontem) paralisar toda e qualquer nomeação ou designação para diretoria ou presidência de empresa estatal ou fundo de pensão, enquanto não for aprovado o projeto que está na Câmara, já aprovado pelo Senado, e que dispõe que só serão indicados ou nomeados pessoas com alta qualificação técnica", disse Temer.

Ele afirmou que não haverá nomeações que não sejam técnicas. "Não haverá indicação de outra natureza que não seja a qualificação técnica e preferencialmente pertence aos quadros das empresas estatais."

Janot quer maior apuração sobre Renan, Jucá e Sarney

Brasília - A PGR (Procuradoria Geral da República) solicitou ao STF (Supremo Tribunal Federal) autorização para aprofundar as investigações na Lava Jato envolvendo os senadores Renan Calheiros (PMDB-AL), Romero Jucá (PMDB-RR), Jader Barbalho (PMDB-PA) e Edison Lobão (PMDB-MA) e o ex-presidente da República José Sarney (PMDB-AP). Os cinco integrantes da cúpula do PMDB foram citados na delação premiada do ex-presidente da Transpetro, Sérgio Machado.

Impeachment de Dilma deve ser julgado dia 16 de agosto

Brasília - O presidente da comissão especial do impeachment no Senado, Raimundo Lira (PMDB-PB), recuou ontem da sua decisão de reduzir em 20 dias o prazo de tramitação do processo da presidente afastada Dilma Rousseff em relação ao cronograma proposto pelo relator, Antonio Anastasia (PSDB-MG). A defesa de Dilma havia recorrido da decisão na sexta-feira.

Com isso, o prazo para as alegações finais tanto para a acusação quanto para a defesa será de 15 dias cada um.

Com a decisão de Lira, a atual fase deve se estender até o dia 2 de agosto, quando o parecer da comissão sobre a procedência da denúncia contra a presidente afastada, Dilma Rousseff, deverá ser votado. Se aprovado por maioria simples no plenário do Senado, o julgamento final deve ocorrer até o dia 16 de agosto — ou seja, a presidente afastada deverá ser julgada durante os Jogos Olímpicos do Rio. No julgamento, Dilma perde o cargo em definitivo se for condenada por dois terços dos senadores (54 de 81 senadores).

Cerveró relatou propinas de mais de meio bilhão de reais desde 2002

Brasília - O ex-diretor internacional da Petrobras, Nestor Cerveró, apontou o pagamento de pelo menos R$ 564,1 milhões em propina envolvendo negócios da estatal e de uma de suas subsidiárias, a BR Distribuidora. Onze políticos são nominalmente citados como beneficiários dos desvios. Os detalhes estão na delação premiada de Cerveró, que está colaborando com a Justiça em troca de redução da pena. A cifra deve ser maior, uma vez que os valores não estão atualizados e não há informação de quanto foi pago em propina em parte dos negócios com irregularidades.

Individualmente, o valor mais alto se refere à aquisição pela Petrobras, em 2002, da empresa petrolífera argentina Pérez Companc. Segundo ele, o negócio rendeu US$ 100 milhões em propina para integrantes do governo Fernando Henrique Cardoso (PSDB). Usando o câmbio de sexta-feira passada, mas sem correção monetária, a cifra chega a R$ 354 milhões.

Em 2007, outro negócio relativo à Pérez Companc voltaria a render propina, segundo Cerveró. Foi durante a venda da Transener, principal linha de energia que liga a Argentina de norte a sul e que era da Pérez Companc. Em 2003, Nestor Kirchner assumiu a Presidência da Argentina e, segundo Cerveró, fez pressão para a Petrobras vender a Transener. O negócio foi fechado com um amigo de um ministro da administração Kirchner e rendeu pelo menos US$ 300 mil (R$ 1,06 milhão) para Cerveró e outros US$ 300 mil para o lobista Fernando Antônio Falcão Soares, mais conhecido como Fernando Baiano. Mas, segundo o próprio Cerveró, a maior parte da propina ficou na Argentina.

De acordo com o ex-diretor da Petrobras, a compra da refinaria de Pasadena, nos Estados Unidos, rendeu US$ 15 milhões (R$ 53,1 milhões) em propina para o ex-senador Delcídio Amaral, Fernando Baiano e o ex-diretor de Abastecimento da estatal Paulo Roberto Costa, entre outros. Mais R$ 4 milhões foram pagos a Delcídio em razão da reforma da refinaria. Em 2014, o Tribunal de Contas da União (TCU) concluiu que Pasadena causou um prejuízo de US$ 792,3 milhões (R$ 2,804 bilhões) à Petrobras.

coluna Esplanada

POR LEANDRO MAZZINI Twitter @colunaesplanada

A última cartada de Lula

O ex-presidente Lula prepara a jogada derradeira, a tentativa de xeque-mate em Michel Temer. Dilma não volta, é consenso até no PT. O Barba pressionará Temer a renunciar, junto com a presidente afastada, para que o País tenha novas eleições. Lula quer usar os votos de Cristovam Buarque e Romário para convencê-lo. Se os dois senadores fecharem com o PT, Temer não tem votos para ficar no cargo no processo de impeachment.

Não sobra um

Temer mandou recuar todas as nomeações para cargos de presidência de estatais a pedido da Abin e do GSI. Ninguém se salva no pente-fino da pesquisa 'do SPC' judicial

Tchau, querida

Michel Temer decidiu extinguir o Blog do Planalto, um diário da gestão de Dilma Rousseff. Vai se transformar numa newsletter de todo o Governo.

Filhos de peixe

Uma curiosidade. Os filhos de Sérgio Machado e Eduardo Cunha são experts em aplicações no mercado financeiro. O de Cunha atua aqui; o de Machado em Londres

Hauly Guilhotinas

O deputado federal Luiz Carlos Hauly (PSDB-PR) não quer deixar barato os desmandos de cunho bolivariano no Itamaraty e mandou ofício ao chanceler José Serra o alertando do partidarismo desastrado no Ministério de Relações Exteriores. Hauly pede investigações e cabeças premiadas em prol do conserto interno e externo.

A lista

O parlamentar sugere minuciosa investigação sobre o Encarregado de Negócios Breno Dias da Costa, que proibiu uma parlamentar da oposição da Venezuela de falar na Assembleia Geral da OEA. E pede a demissão da ex-ministra Ideli Salvatti e de seu marido, que moram em Washington há dois anos, nomeados em cargos do Itamaraty.

Pediu arrego

O presidente do Congresso, Renan Calheiros, do PMDB, anda acuado. Em autocrítica, reconhece que não pegou bem a alegação de "ter opinião própria" para justificar ter titulado de "mau caráter" o procurador-geral da República, Rodrigo Janot.

Surreal

Enquanto já nos acostumamos à Lava Jato, esta a situação surreal do Brasil hoje aos olhos do mundo: três ex-presidentes da República com alto risco de prisão (Lula, Sarney e Collor), e uma afastada prestes a sofrer impeachment.

Tragédia na escola

Uma professora foi baleada por bandidos no campus da Faetec em Quintino, no Rio, em frente à escola Favo de Mel. A unidade já foi elogiada em todo o Brasil pelo modelo de inclusão social para crianças especiais.

De braçada

Luiz Lima, o nadador campeão que assumirá a Secretaria de Alto Rendimento do Ministério do Esporte, vai a Brasília amanhã conhecer o ministério. Hoje à noite, palestra para os editores da Coluna Esplanada no 4º network do portfólio que ocorre no Rio de Janeiro.

Cegueira

Os movimentos autodenominados "de combate à corrupção" devem atentar para um cenário desenhado no novo Governo: há filhos e apadrinhados de doadores de campanha que ocupam cargos com altos salários em gabinetes do Congresso.

A dica

Uma pista: comecem pelo gabinete do presidente da Comissão Especial do Impeachment, Raimundo Lira, do PMDB.

Ponto Final

"Artista fala mais alto que cientista. Mas o fim do Ministério de Ciência e Tecnologia pode ser mais grave que o da Cultura".

Do senador Cristovam Buarque (PPS-DF), que ainda não decidiu se vota contra ou a favor o impeachment da presidente Dilma.

Com Luana Lopes, Equipe de DF e SP

www.colunaesplanada.com.br - contato@colunaesplanada.com.br - Caixa Postal 1980 - CEP 70254-970 - Brasília DF

Poupança tem pior maio desde 1995

Os saques da poupança superaram os depósitos em R$ 6,592 bilhões em maio, informou o Banco Central ontem. É o desempenho mais fraco para o mês de maio desde o início da série histórica, em 1995. Foram R$ 160,931 bilhões depositados e R$ 167,592 retirados da poupança. No acumulado dos cinco primeiros meses do ano, a poupança perdeu R$ 38,888 bilhões. Em abril, os saques superaram os depósitos em R$ 4,178 bilhões.

Produção de veículos recua 18%

A produção de carros, comerciais leves, caminhões e ônibus no Brasil recuou 18% em maio, na comparação com o mesmo mês de 2015, segundo a associação das montadoras (Anfavea). O ritmo de queda obrigou as fabricantes a revisar as projeções para 2016, que agora tem um cenário bem mais amargo. A estimativa de produção era de alta de 0,5% no início do ano, mas agora é de queda de 5,5%, com 2,29 milhões de unidades.

Resolução da ANS

Teste de zika terá cobertura obrigatória por planos de saúde

Brasília - Os testes para diagnosticar a infecção pelo vírus da zika passarão a ter cobertura obrigatória pelos planos de saúde, segundo uma resolução da ANS (Agência Nacional de Saúde Suplementar) publicada ontem no Diário Oficial da União.

De acordo com a resolução, que entra em vigor no dia 6 de julho, três tipos de testes de zika passam a fazer parte do Rol de Procedimentos e Eventos em Saúde no Âmbito da Saúde Suplementar: o teste de zika por PCR, IgM e IgG.

O teste PCR, ou de biologia molecular, consiste em multiplicar a quantidade de RNA do vírus na amostra coletada, ou seja, amplificar o material genético do vírus para que seja possível identificá-lo quimicamente. O teste molecular, apesar de ser preciso, é capaz de detectar a presença do vírus em um período muito curto de tempo: só até cinco dias depois do aparecimento dos sintomas.

Já os testes IGM e IGG, ou testes sorológicos, são capazes de detectar anticorpos produzidos em resposta à infecção pelo vírus da zika. O IgM (imunoglobulina M) detecta anticorpos produzidos na fase aguda da doença e o IgG (imunoglobulina G) detecta se houve infecção anterior pelo vírus.

Mínimo de R$ 3.777

Em maio, o salário mínimo ideal para sustentar uma família de quatro pessoas deveria ser de R$ R$ 3.777,93. O valor é 4,29 vezes o salário em vigor, de R$ 880. A estimativa é do Dieese (Departamento Intersindical de Estatísticas e Estudos Socioeconômicos). O departamento divulga mensalmente uma estimativa de quanto deveria ser o salário mínimo para atender as necessidades básicas do trabalhador e de sua família, como estabelecido na Constituição: moradia, alimentação, educação, saúde, lazer, vestuário, higiene, transporte e previdência social. Esse valor é calculado com base na cesta básica mais cara entre as 27 capitais. Em maio, o maior valor foi registrado em São Paulo (R$ 449,70).

Campanha de vacinação contra gripe atinge 95,5% de cobertura

Curitiba - Mais de 47,6 milhões de pessoas já se vacinaram contra a influenza neste ano, o que representa uma cobertura de 95,5% do público-alvo da campanha, composto de 49,8 milhões de pessoas. Esta população é considerada de maior risco para desenvolver complicações causadas pela doença. Apesar de a campanha ter encerrado no dia 20 de maio, a vacinação prossegue em alguns estados e municípios, já que o Ministério da Saúde disponibilizou 54 milhões de doses da vacina – uma reserva técnica de 4,2 milhões de doses acima do quantitativo de pessoas que integram o público prioritário.

O público-alvo é formado por crianças de seis meses a menores de cinco anos (quatro anos, 11 meses e 29 dias), pessoas com 60 anos ou mais, trabalhadores de saúde, povos indígenas, gestantes, puérperas (até 45 dias após o parto), população privada de liberdade, funcionários do sistema prisional e pessoas portadoras de doenças crônicas não transmissíveis. As pessoas deste último grupo são mais vulneráveis a desenvolver a forma grave da doença. As crianças que tomaram a vacina pela primeira vez neste ano devem retornar aos postos de saúde para aplicação da 2ª dose até o dia 20 de junho.

De acordo com o balanço, o Distrito Federal se destacou vacinando até ontem quase a totalidade de seu público-alvo (99,5%), seguido pelos estados de São Paulo (97%), Espírito Santo (95,25), Paraná (93,2%), Rondônia (93%), Santa Catarina (92,9%), Goiás (92,5%) Minas Gerais (91,8%), Rio Grande do Sul (90,8) e Alagoas (90,1%). Os outros estados seguem com cobertura acima da meta de 80%, com exceção do Acre (76,2%) e Roraima (76,9%).

RF libera amanhã consulta ao 1º lote de restituição do IR 2016

Brasília - A consulta ao primeiro lote da restituição do Imposto de Renda 2016 será liberada amanhã, às 9h, pela Receita Federal. O pagamento será feito uma semana depois, no dia 15. Também serão liberadas novas informações sobre restituições dos exercícios de 2008 a 2015.

Nesse lote serão contemplados 1.612.930 contribuintes (1.598.549 para o IR 2016), que receberão um total de R$ 2,65 bilhões.

Conforme determina a lei, os contribuintes foram escolhidos por dois critérios. São 1.499.168 idosos e 113.762 pessoas com alguma deficiência física ou mental ou moléstia grave.

A consulta pode ser feita na página da Receita na internet ou por meio do aplicativo para tablets e smartphones ou pelo telefone 146. Quem ainda não teve a restituição liberada também pode verificar se há alguma pendência, por meio do serviço e-CAC.

Reajuste do funcionalismo estará sujeito a limite legal

Brasília - O governo anunciou que vai propor ao Congresso emenda constitucional que limitará o crescimento do gasto público e proporcionará o necessário ajuste estrutural das contas públicas.

Essa proposta de emenda constitucional adotará os valores considerados no Orçamento deste ano e definirá que não haverá crescimento real, ou seja, esses valores serão reajustados com base na inflação do ano anterior. É prerrogativa do Congresso Nacional decidir onde os recursos públicos serão alocados, respeitando esse novo limite constitucional, caso a PEC seja aprovada.

Sisu 2016

A primeira chamada do Sisu (Sistema de Seleção Unificada) do segundo semestre de 2016 foi divulgada ontem no site http://sisu.mec.gov.br/selecionados. A consulta deve ser feita filtrando a nome da instituição, o campus, o curso e o turno escolhidos. Os aprovados terão de fazer a matrícula diretamente na instituição de ensino entre os dias 10 e 14 de junho. Quem não foi convocado pode aderir à lista de espera a partir de ontem até o dia 17 de junho. Os integrantes dessa lista que vierem a ser selecionados devem fazer a matrícula no dia 23 de junho. Para consultar o resultado do Sisu ou aderir à lista de espera o estudante precisa usar a senha e o número de inscrição do Enem (Exame Nacional do Ensino Médio) 2015.

INDICADORES ECONÔMICOS

DÓLAR 06/06

	% dia	compra	venda	% mês
COMERCIAL	-1,0%	3,4900	3,4910	-3,3%
PTAX (BC)	-0,9%	3,5092	3,5098	-2,4%
PARALELO	-0,8%	3,4800	3,6700	-2,9%
TURISMO	-0,8%	3,4700	3,6500	-2,9%
EURO	-0,7%	3,9840	3,9857	-0,5%

US$ 1 É IGUAL A:		MOEDAS X REAL	
Iene	107,36	Iene	R$ 0,0327
Libra est.	0,6919	Libra est.	R$ 5,07
Euro	0,8806	Peso arg.	R$ 0,26
Peso arg.	13,774	R$1: 1.608,75 guaranis	

POUPANÇA - TR

Período/ depósitos...	Poup. antiga até 3/5/12	Poup. nova part. 4/5/12	TR
3/5 a 3/6	0,7035	0,7035	0,2025
4/5 a 4/6	0,6990	0,6990	0,1980
5/5 a 5/6	0,6665	0,6665	0,1657
6/5 a 6/6	0,6334	0,6334	0,1327
7/5 a 7/6	0,6354	0,6354	0,1347

BOVESPA 06/06

IBOVESPA: -0,37% 50.431 pontos

Ações	%	R$
Petrobrás PN	-1,28%	8,46
Vale PNA	+3,09%	13,01
ItauUnibanco PN	-0,97%	29,59
Usiminas PNA	+5,49%	1,92
Estacio Part. ON	+4,68%	14,54
JBS ON	-3,52%	10,41

ÍNDICES DE INFLAÇÃO

Índice em %	ABR	MAI	ano	12m
IPCA (IBGE)	0,61	-	3,25	9,28
IGP-M (FGV)	0,33	0,82	4,15	11,09
IGP-DI (FGV)	0,36	-	3,15	10,46

REAJUSTE DE ALUGUÉIS

Índice	ABR	MAI	JUN
IGP-M (FGV)	1,1156	1,1063	1,1109
IGP-DI (FGV)	1,1107	1,1046	-

* Correção anual. Multiplique valor pelo índice

SELIC ANUAL: 14,25% | TJLP: 7,50%/ano

TABELA DO IR

BASE (R$)	Alíq. %	deduzir
Até 1.903,98	-	-
De 1.903,99 até 2.826,65	7,5	142,80
De 2.826,66 até 3.751,05	15	354,80
De 3.751,06 até 4.664,68	22,5	636,13
Acima de 4.664,68	27,5	869,36

Dedução p/ dependente: R$ 189,59; **IR 2016:** a 3ª parcela vence em 30/06, com juros Selic de 2,11%.

SAL. MÍNIMO PR (maio/2016 a abril/2017)

I	R$ 1.148,40	III	R$ 1.234,20
*II	R$ 1.190,20	IV	R$ 1.326,60

Em reais. *Faixa II: empregados domésticos.

OUTROS INDICADORES

	ABR	MAI	JUN
TJLP (%)	7,50	7,50	7,50
Sal. mínimo	880,00	880,00	880,00
UPC	23,05	23,05	23,05

CUSTO DA CONSTRUÇÃO (CUB)

R$/m2	ABR	MAI	%m	%ano	%12m
Paraná	1.313,85	1.317,43	0,27	0,90	7,25
Norte	1.288,84	1.295,91	0,55	1,10	6,81
Oeste	1.311,91	1.315,64	0,28	0,96	6,85

PREVIDÊNCIA COMP. MAIO

Empresário/empregador
Contribui com 11% sobre o pró-labore, entre R$ 880,0 (R$ 96,80) e R$ 5.189,82 (R$ 570,88), por GPS

Autônomo
1) Quem só recebe de p. físicas: recolhe 20% entre R$ 880,00 (R$ 176,00) a R$ 5.189,82 (R$ 1.037,96). 2) Recebe de p. jurídicas: a empresa recolhe 11% sobre o máximo de R$ 5.189,82 (R$ 570,88) e desconta do autônomo. 3) Recebe de jurídicas e físicas: desconto de 11% sobre o que recebe de jurídicas até R$ 5.189,82 (R$ 570,88). Se não atingir este teto, recolhe 20%, sobre a diferença até R$ 5.189,82. 4) Aut. especial:sobre R$ 880,00, recolhe 5% (donas de casa, Lei 12.470/2011) ou 11% (demais especiais), mas só aposenta por idade..

Facultativo
Contribui com 20% sobre R$ 880,00 (R$ 176,00) a R$ 5.189,82 (R$ 1.037,97), através de carnê.

Assalariados

Salários até R$ 1.556,94	8%
de R$ 1.556,95 até R$ 2.594,92	9%
de R$ 2.594,93 até R$ 5.189,82	11%

Emp. domésticos	Alíq. %	R$ mín	R$ máx
Empregado	8 a 11	70,40	570,88
Empregador	12	105,60	622,78
Total	20 a 23	176,00	1.193,66

Venc.: emp. 20/06, físicas 15/06, domésticos 07/06

MERC. RURAL

PREÇO PRODUTOR (DERAL/SEAB)

Em 06/06	PR	DIA	30d.	Casc.
SOJA	83,38	-0,4%	15,9%	83,50
MILHO	41,62	-1,1%	3,0%	41,00
TRIGO	44,54	0,1%	7,4%	44,50
BOI GORDO	147,31	0,0%	0,3%	148,00
FRANGO	2,68	0,0%	0,0%	-

Soja, milho e trigo sc 60kg, boi gordo arroba e frango kg

BOLSA DE CHICAGO

Em 06/06	CONT.	FECH.	DIA	30d.
SOJA	jul/16	1.138,25	6,25	10,0%
FARELO	jul/16	411,70	-2,60	20,1%
MILHO	jul/16	427,25	9,00	13,2%
TRIGO	jul/16	507,50	10,30	9,4%

Em Pontos. 1 ponto =1 centavo de dólar/bushel na soja (27,2kg), milho e trigo (25,4kg) e US$ tonelada curta no farelo (907kg). DIA: variação em pontos

LOTES/ATACADO (AgDOSSIÊ:DINHEIRO)

Em 06/06	PRAÇA	R$/sc	SEM	30d.
SOJA	Cascavel	90,00	2,3%	16,1%
SOJA	Paranaguá	96,50	3,8%	15,6%
MILHO	Cascavel	55,00	0,0%	3,8%

Nova frente fria

Cascavel terá três geadas esta semana, a partir de amanhã

Termômetros devem registrar temperatura mínima de 1°C já nesta 4ª feira

Cascavel - Para você que acha que este outono está mais frio que o comum, saiba que nesta semana a situação vai piorar, ou melhorar se você gosta de dias e noites bem gelados. Segundo o Instituto Tecnológico Simepar, uma forte massa de ar frio que começou a atuar sobre o Paraná ainda ontem, deverá provocar três geadas consecutivas na região de Cascavel.

O ciclo congelante inicia amanhã, quando a temperatura mínima vai chegar a 1ºC e a máxima não passa dos 14ºC. Depois de amanhã as geadas tendem a se repetir com termômetros que oscilam de 1ºC a 16ºC. Na sexta, elas variam de 2ºC a 16ºC e mais uma vez com previsão da formação da camada de gelo ao amanhecer.

Se por um lado o comércio comemora com a venda de roupas mais quentes, muitas que estavam empacadas nos estoques, por outro a economia agrícola se preocupa, mais uma vez.

Segundo a economista do Deral (Departamento de Economia Rural), do Núcleo Regional da Seab (secretaria de Estado da Agricultura e Abastecimento) de Cascavel, Jovir Esser, 70% das lavouras de milho ainda estão suscetíveis. "Temos hoje 40% das lavouras em frutificação e 60% em desenvolvimento vegetativo. Considerando esses indicadores, podemos avaliar que 70% das lavouras podem sofrer perdas caso as geadas se confirmem. Vamos torcer para que não venham, como era o previsto há algumas semanas e não se confirmaram", reforça a economista.

Em toda a regional foram cultivados 378 mil hectares do cereal, com estimativa de produção de quase 2,4 milhões de toneladas. Deste total de área, já foram colhidos pouco mais de 18 mil hectares.

Quanto às lavouras de trigo, não há possibilidade de perdas se as geadas de fato vierem devido à fase de desenvolvimento do grão.

●JULIET MANFRIN

Emissão de carteiras de trabalho está suspensa até o próximo dia 20

Cascavel - Quem precisa solicitar a carteira de trabalho deverá esperar pelo menos até o dia 20 de junho. Esse é o prazo inicial para que um novo sistema seja implantado e o documento volte a ser emitido.

VANDRÉ DUBIELA

Atendimentos nos demais setores da Agência do Trabalhador de Cascavel são mantidos de segunda a sexta-feira, das 7h30 às 16h

Na Agência do Trabalhador de Cascavel e no Ministério do Trabalho, os serviços para essa finalidade foram suspensos temporariamente. A expectativa é que o novo sistema online agilize a demanda de emissão. "Estamos no processo de migração de dados. Ao atender os trabalhadores, as informações coletadas serão repassadas automaticamente ao Ministério do Trabalho. O sistema trará mais agilidade e segurança aos nossos atendimentos", esclarece a gerente da agência de Cascavel, Maristela Becker Miranda.

Quem já havia solicitado a primeira ou segunda via do documento até o fim da última semana, pode comparecer no prazo informado para retirá-lo.

Os demais atendimentos são mantidos de segunda a sexta-feira para encaminhamento de vagas de emprego e os agendamentos para solicitação de seguro desemprego ocorrem às quintas-feiras, no horário das 7h30 às 16h.

VAGAS

Em relação à oferta de vagas, até a tarde de ontem eram disponibilizadas mais de 100 postos de trabalho, distribuídos na maior parte para cargos de operador de telecobrança, auxiliar de linha de produção e vendedor pracista. A lista completa pode ser conferida no site www.trabalho.pr.gov.br.

●ROMULO GRIGOLI

Fetaep realiza evento nesta 4ª sobre o Plano Safra 2016/17

Cascavel - A Fetaep (Federação dos Trabalhadores na Agricultura do Estado do Paraná) inicia hoje a divulgação do Plano Safra da Agricultura Familiar 2016/2017 pelo Estado. A primeira cidade a receber a comitiva da Federação será Itapejara do Oeste, seguido por Cascavel amanhã e Umuarama, dia 9. Ao todo serão 11 eventos que contarão com a presença, além da Fetaep, do Banco do Brasil, Emater, Ministério do Desenvolvimento Agrário, Secretaria de Agricultura e de Abastecimento, Conselhos Municipais e Sindicatos dos Trabalhadores e das Trabalhadoras Rurais.

O objetivo dos eventos, segundo o secretário de Política Agrícola da Fetaep, Marcos Brambilla, é somar esforços para que a agricultura familiar possa aproveitar os recursos ofertados da melhor forma possível. "Além disso, a Federação busca a promoção do desenvolvimento da agricultura paranaense, numa retomada de investimentos e custeios para produzir mais e melhor", salienta Brambilla.

Durante as reuniões, a Fetaep também vai destacar o tema em torno do uso e do manejo do solo.

Em Cascavel o evento será no Auditório do Parque Tecnológico da Coopavel, na BR 277 - KM 577 e deverá reunir cerca de 200 pessoas com programação das 9h às 13h.

Perícia vai analisar fissuras na bilheteria do Teatro Municipal

Cascavel - O surgimento de fissuras na parte da bilheteria do Teatro Municipal de Cascavel deverá ser analisado por uma empresa especializada. No órgão oficial do Município há publicação de uma licitação prevendo a contratação de perícia técnica de engenharia. O valor máximo para o serviço será de R$ 27.533,00.

A empresa que será escolhida no dia 23 de junho deverá determinar as causas desse problema e buscar uma solução. A Construtora Guilherme, responsável pela execução da obra do teatro inaugurado há pouco mais de um ano, fez reparos nessa estrutura e novamente apareceram defeitos. "Executamos toda a parte estrutural e arquitetônica do Teatro, conforme projeto apresentado pela prefeitura e após sermos notificados, fizemos uma reunião onde foi definida a necessidade dessa perícia", afirmou o proprietário da construtora, Marco Antônio Guilherme.

Segundo ele, outras empresas também realizaram serviços na área externa do teatro e isso justifica a necessidade da perícia. "Houve a retirada do pinheiro, trabalhos de jardinagem e compactação no piso. Além disso, tratores estiveram na área. Não vemos problemas estruturais e vamos aguardar a análise para concertar erros se forem de nossa responsabilidade", ressaltou.

O prazo máximo para a execução do serviço será de 30 dias, após a definição da empresa no dia 23 de junho. A prefeitura não se pronunciou a respeito da licitação.

Ontem à tarde a reportagem foi até o teatro, mas não conseguiu fazer registros fotográficos da parte interna sob a alegação, do guarda de plantão, que era proibida a entrada com equipamentos fotográficos.

●ROMULO GRIGOLI

LORENA MANARIN

Construtora fez reparos, mas fissuras na parte externa da bilheteria do Teatro voltaram a aparecer

Casamento coletivo

Ocorreu no fim de semana mais uma edição do Casamento Coletivo Cidadão em 2016. Ao todo, 46 casais oficializaram suas uniões e participaram de coquetel junto com seus convidados. A ação faz parte do projeto da Secretaria de Política para Mulheres de descentralizar as cerimônias e trazê-las mais próximas da comunidade e possibilitar a participação dos familiares e amigos dos casais.

ASS. TOLEDO

Hidrante à linha Xaxim

Milhares de pessoas participaram, domingo, da 14ª Festa do Leitão Desossado à Xaxim, em Xaxim, em Toledo. Foram mais de 50 suínos assados. A comemoração marcou a entrega da ampliação do barracão e a instalação de hidrante. As melhorias foram feitas pela Prefeitura de Toledo por meio da Assessoria de Assuntos Comunitários.

Indenizações emperram

Falta de diálogo coloca em risco obras de usina

Capanema – Em menos de um mês, os atingidos pela construção da Usina Hidrelétrica Baixo Iguaçu, entre os municípios de Capanema e Capitão Leônidas Marques, invadiram por diversas vezes o canteiro de obras do Consórcio Empreendedor Baixo Iguaçu. Várias pessoas participaram da manifestação de ontem, que cobrava reajuste no caderno de preços referente às indenizações das áreas alagadas, a compra de terras para reassentamento das famílias e a oferta de cartas de crédito.

Conforme o agricultor Sidinei Martini, o protesto só ocorreu porque o consórcio empreendedor mais uma vez adiou reunião marcada na quinta-feira, 2 de maio. "A empresa já não tem mais a confiança dos atingidos. A situação fugiu do controle", relata Martini. A insatisfação se dá pela morosidade nas negociações entre agricultores e consórcio. Segundo Martini, os atingidos pedem a correção de 22,79% nos valores aplicados no caderno de preços, fechado em setembro de 2013. O aumento se refere à inflação dos anos de 2013 a 2016, com base no IPCA. No entanto, o diretor-presidente do Consórcio Baixo Iguaçu, Felipe Moreira, informou que o reajuste será zero, pois não há justificativa para a correção.

RODRIGO IARRALD

Atingidos pedem agilidade nas negociações do caderno de preços: revisão de 22,79%

JUSTIÇA

As obras da UHE Baixo Iguaçu devem seguir até 2018, iniciando a geração de energia no segundo semestre do mesmo ano, com capacidade de abastecimento a um milhão de pessoas. Para isso, os alagamentos precisam acontecer até o fim deste ano, cumprindo o cronograma do empreendimento, que já completou pouco mais de 30% do total.

Um dos agravantes citado por Felipe Moreira, além da dificuldade de diálogo entre consórcio e atingidos, é a entrada dos técnicos terceirizados pela empresa nas terras a serem indenizadas. Segundo ele, algumas famílias não autorizam sequer as medições topográficas da área, temendo que não seja pago o real valor do imóvel depois da avaliação feita pela empresa. Esse entrave pode se prolongar ainda mais, havendo a necessidade de intervenção judicial. Ao todo, 415 propriedades ainda precisam ser avaliadas.

INTERVENÇÃO

Depois de enfrentar um embargo por conta de problemas em licenças ambientais em julho de 2014 e retornando com as obras apenas 17 meses após, os prefeitos lindeiros alertam para mais um risco: a intervenção do Ministério Público em função da dificuldade nas negociações.

Segundo o prefeito de Capitão Leônidas Marques, Ivar Barea, a preocupação de uma ação judicial pedindo a paralisação ou a suspensão de licenças ambientais existe. "Isso significaria uma tragédia, pois desencadearia em um processo de demissão, além de prejuízos diretos ao empreendedor", diz Barea.

CONSELHO

Os gestores dos cinco municípios envolvidos na construção da hidrelétrica (Capanema, Capitão Leônidas Marques, Nova Prata do Iguaçu, Realeza e Planalto) estudam a criação do Conselho de Desenvolvimento Econômico, que tem por objetivo auxiliar no diálogo entre consórcio e atingidos. "Estamos com o estatuto pré-elaborado, aguardando o parecer da prefeita de Capanema, Lindamir Denardin. É preciso unir forças e unificar ações para poder contribuir nesse impasse", diz. Uma reunião está marcada para quinta-feira (9) em Curitiba para mais uma vez discutir propostas consistentes às indenizações.

Santa Terezinha prioriza a geração de novos empregos

Santa Terezinha - O município de Santa Terezinha incentiva a ampliação e a instalação de novas empresas. De olho nisso, a administração pública acaba de firmar contrato de concessão com 11 novas empresas que vão se instalar no distrito industrial. O prefeito Cláudio Eberhard assinou contratos de concessão e afirma que gerar empregos é prioridade.

Para a instalação das novas empresas, o município disponibiliza 22.950 metros quadrados de área. A Secretaria de Obras e Serviços Públicos inicia a terraplenagem dos terrenos onde os empreendimentos deverão se instalar. A estimativa é que juntas gerem mais de 80 novos empregos.

O secretário de Indústria, Comércio e Turismo, Arlênio Boaroli, explica que as concessões assinadas nessa segunda-feira são continuidade de um projeto iniciado na primeira gestão do prefeito Cláudio. "Estamos dando sequência nesta gestão, onde já tivemos a instalação de outras 15 empresas. O município tem incentivado empresas locais e está trazendo também empreendimentos de outras cidades interessados em investir aqui".

ANTONIO PITONDO

Líderes e empresários com documentos de concessões das áreas

Quatro Pontes tem morte suspeita de H1N1

Quatro Pontes – A 20ª Regional de Saúde de Toledo investiga mais uma morte suspeita de H1N1 em Quatro Pontes. Em menos de 15 dias esse é o segundo óbito registrado no município. O primeiro deles ocorreu no dia 25 de maio e vitimou um homem de 38 anos que apresentou sintomas da Síndrome Respiratória Aguda Grave.

No domingo (5), a esposa dele, de 35 anos, também morreu após permanecer internada em um hospital de Marechal Cândido Rondon e transferida a Cianorte por conta do agravamento de seu quadro clínico.

Foram solicitados exames laboratoriais para confirmar a circulação do vírus Influenza A H1N1 em Quatro Pontes. O material foi coletado pela 20ª Regional de Saúde e encaminhado ao Lacen (Laboratório Central), em Curitiba. Os resultados devem ser divulgados no máximo em até 40 dias.

Segundo a Prefeitura de Quatro Pontes, ainda não houve nenhuma notificação do Estado à Secretaria Municipal de Saúde sobre as mortes, o que só deve ser feito após o diagnóstico. A prefeitura afirma ainda que atingiu a meta de 80% preconizada pelo Ministério da Saúde durante a campanha nacional de vacinação contra a gripe.

NO OESTE

Conforme boletim epidemiológico da Vigilância da Influenza, divulgado pela Secretaria Estadual da Saúde, até o dia 31 de maio – data da última atualização – 464 casos de H1N1 foram confirmados no Paraná, 34 deles no Oeste. Já são 54 mortes em todo o Estado, 11 na região, nos municípios de Foz do Iguaçu (7), Cascavel (1), Nova Aurora (1), Espigão Alto do Iguaçu (1) e Toledo (1). Há ainda uma suspeita de óbito em Cascavel, de um idoso de 72 anos, que morreu na semana passada. O total de casos confirmados de gripe, incluindo os cinco vírus de maior circulação no Paraná, chega a 2.606.

Eberhard faz inspeção de obras

Santa Terezinha - O prefeito Cláudio Eberhard fez um giro pelo município para vistoriar as obras que estão em andamento no município em companhia de secretários municipais e equipe técnica. Foram visitadas as obras do novo prédio da Escola Municipal Monteiro, no bairro Santa Mônica, a ampliação do Centro Municipal de Internamento de Urgência/Emergência, Academia Municipal de Artes Marciais e Campo de Futebol em Grama Sintética e as ampliações dos Cmei's Vovó Detinha e Caic.

O ciclo de visitas continua nas demais obras do perímetro urbano e na área rural. Para o chefe do Executivo essas visitas são importantes, pois por intermédio delas pode constatar que as mesmas estão em ritmo acelerado em todo o município.

"Esse acompanhamento com toda a equipe é fundamental para que possamos fazer uma avaliação in loco do andamento dessas obras, trazendo conosco a equipe técnica e os secretários de cada pasta para que eles possam também fazer suas avaliações e contribuir para o melhor andamento e atendimento ao público quando estas obras estiverem concluídas", diz Eberhard.

Vitrines

Procon orienta sobre a indicação de preços

Empresas recebem informações de como a apresentação dos valores deve ser feita

Medianeira - O município de Medianeira ocupa posição de cidade polo e o segmento comercial tem destaque nesse cenário e atrair pessoas de toda a região. Todavia, para que esse crescimento não se mostre um fenômeno passageiro é preciso que o comércio avance não apenas no volume de vendas, mas também em outro quesito essencial: no respeito aos direitos dos consumidores.

Muitas vezes há produtos na vitrine e não há preços. Em outras situações, os valores são afixados com letras minúsculas, quase ilegíveis. Em outros estabelecimentos, apesar de legíveis não se sabe ao certo se o valor apresentado é referente ao preço a prazo ou à vista.

Nesse sentido, o Procon desenvolve uma campanha para que todos os estabelecimentos comerciais cumpram ao que está exposto na Lei 10.962/04, que foi regulamentada pelo Decreto 5.903/06, legislação essa que ficou conhecida como a Lei das Etiquetas.

Para Silvio José Lupschinski, coordenador do Procon Medianeira, a lei é clara quanto a esta obrigatoriedade: a etiqueta deverá ter sua face principal voltada para o consumidor, garantindo assim a pronta visualização do preço, independentemente de solicitação ou intervenção do comerciante. A precificação também vale para restaurantes, bares, casas noturnas e similares, que deverão afixar seus preços preferencialmente na entrada do estabelecimento e em local visível.

Outro avanço que a lei das etiquetas trouxe foi a proibição de uma prática comum entre alguns comerciantes, a de informar o preço apenas em parcelas. "Se o consumidor optar pelo financiamento ou parcelamento a informação também deve ser clara, além do preço à vista, o valor total a ser pago com financiamento, o número e valor das prestações, os juros e eventuais acréscimos e encargos", diz Silvio José.

Muçulmanos iniciam mês sagrado

Foz – A maior comunidade islâmica do Brasil está em Foz do Iguaçu e na região trinacional que faz divisa com Argentina e Paraguai. Ontem, boa parte dos membros dessa comunidade iniciou as atividades religiosas do Ramadã, o mês sagrado dos seguidores de Maomé. A primeira das cinco orações do dia ocorre bem cedo, às 6h, com leitura de passagens do Alcorão.

Pela tradição do islã, até 30 de junho os muçulmanos se dedicarão a reflexões, a orientações e a sacrifícios, com jejum do nascer até o pôr do sol. Mesmo à noite, depois de vencido o período de abstinência alimentar, as refeições devem ser feitas com moderação. A função do Ramadã, para os islâmicos, é de purificar o homem da carga negativa e da ganância. A oração e o jejum estão entre os principais pilares da religião.

Mais moradias para Céu Azul

Céu Azul – O presidente da Cohapar, Abelardo Lupion, e o prefeito de Céu Azul, Jaime Basso, estiveram reunidos há poucos dias para conversar sobre habitações populares a famílias do município. Estão em fase final as obras de 44 unidades com custo de R$ 1,8 milhão, parceria do Estado com o governo federal. As casas deverão ser entregues aos mutuários em 45 dias.

"Esse é mais um empreendimento importante para Céu Azul, que ajudar a promover o desenvolvimento socioeconômico das famílias beneficiadas e também do município", avalia Lupion. Outro assunto abordado foi a viabilização das obras de mais 30 moradias. A expectativa é que o novo projeto movimente R$ 2,2 milhões, recursos do FGTS.

Para o prefeito, o bom resultado da política habitacional do município consiste na integração com os demais órgãos públicos. "A parceria dos entes governamentais em projetos habitacionais populares leva a resultados excelentes", diz Basso. O chefe de gabinete da Cohapar, João Naime Neto, e a assessora do deputado estadual André Bueno, Melissa Correa Bastos, também acompanharam a reunião.

PROERD | Três Barras do Paraná forma 129 alunos de quatro escolas

ASS. TRÊS BARRAS

Três Barras do Paraná acaba de formar mais 129 alunos no Proerd, o Programa Educacional de Resistência às Drogas e à Violência. São alunos do quinto ano das escolas municipais Carlos Gomes, Abelardo Luiz, João Mello de Morais e Salgado Filho que acabam de receber seus diplomas.

Panorama regional

regional@oparana.com.br

Quadri é pré-candidato

ASS. PMDB

O empresário e ex-prefeito Cláudio Quadri foi apresentado pelo PMDB como pré-candidato à sucessão municipal em Capitão Leônidas Marques. O encontro dos correligionários contou com a presença de diversos líderes, entre eles do deputado estadual Nereu Alves de Moura, que é de Catanduvas. Quadri foi prefeito por duas gestões e é considerado um líder experiente e conciliador.

Desrespeito

Um crime chocou a comunidade de Catanduvas há poucos dias. Um ex-funcionário da prefeitura, sem motivos aparentes, simplesmente incendiou um ônibus zero quilometro comprado com o dinheiro do contribuinte. A expectativa é de que Justiça seja feita e que o criminoso pague por uma perda que custará caro às pessoas que poderiam usufruir do veículo.

Visita

O deputado federal Sergio Souza acaba de visitar Serranópolis do Iguaçu. Acompanhado do prefeito Luiz Ferri e de outros líderes, o parlamentar anunciou recursos para o município. São R$ 100 mil para custeio na área de saúde pública, além da intermediação na liberação de dinheiro para a execução de calçamento nas linhas Baiana e Bellon, obras que serão licitadas e terão contrapartida.

Quadro

Ato realizado ontem marcou a assinatura da ordem de serviço para a execução da cobertura da quadra de esportes com barracão pré-moldado, com 1.238,72 metros quadrados, da Escola Municipal Waldomiro Liessen, em Marechal Cândido Rondon. Trata-se de mais um educandário que será beneficiado com obra por meio de recursos próprios do município, no valor de R$ 167.154,09. A antiga quadra foi afetada pelo tornado que ocorreu em novembro de 2015.

Fartal

Será na noite desta quarta-feira a final do Canta Foz, o 1º Festival de Música da Fronteira. Ontem e hoje ocorrem as fases de classificação dos melhores inscritos nas categorias interpretação e música autoral. O Canta Foz integra a 40ª Fartal, uma das atrações do programa de aniversário de Foz do Iguaçu.

Ciências

Estão abertas até dia 10 inscrições para mestrado em Ciências Sociais da Unioeste, campus de Toledo, a alunos especiais. Em cada disciplina serão ofertadas dez vagas. As inscrições devem ser feitas pela internet no endereçowww.unioeste.br/pos/inscricoes.

Ambulância

Uma das ambulâncias recentemente liberadas pelo governo estadual contempla a comunidade de Guaíra. O veículo contribuirá e muito para atender pacientes do município, segundo o prefeito Fabian Vendrusculo (PT).

Junina

A comunidade estudantil do Colégio José de Alencar, de Braganey, tem compromisso no próximo dia 11. É que a partir das 16h será realizada a tradicional festa junina.

Liderança

Secretaria do Trabalho por meio da Agência do Trabalhador, em parceria com a Associação Comercial e Industrial de Maripá, promove curso de Chefia e Liderança. A capacitação será dias 23 e 24 de junho na Acima. O curso é gratuito e aberto a toda a comunidade. As inscrições vão até 21 de junho. Mais pelo telefone (44) 3687-1101.

Expo-Anahy

Equipe designada pelo prefeito Joacir Lazzaretti acelera os preparativos da Expo-Anahy. A feira será realizada desta quinta-feira a domingo. Diversas atrações estão confirmadas, como os grupos Herança, Poerão e Cowboys do Asfalto. A entrada será gratuita.

Meio ambiente

Secretaria de Agricultura e Meio Ambiente de Santa Helena, juntamente com a Secretaria de Saúde, Coletivo Educador e Departamento de Lazer, iniciaram na manhã de ontem as atividades alusivas ao Dia Mundial do Meio Ambiente, lembrado oficialmente no dia 5 de junho. As ações de conscientização acontecem durante esta semana no Refúgio Biológico. Ontem participaram das atividades os grupos de idosos da caminhada dos distritos de Subsede, São Clemente e do bairro São Luiz. Todos os participantes receberam sacola de lixo para automóveis.

PRF

111 kg de maconha

Um paraguaio de 56 anos foi preso domingo na BR-277, em Cascavel, transportando 111 quilos de maconha. Julio Cesar Sanches Figueiredo havia partido de Foz do Iguaçu e entregaria a droga em Curitiba.

Foragido recapturado

A Polícia Militar de Toledo recapturou no domingo Dionatas Emerson dos Santos, de 28 anos, que havia fugido da cadeia pública de Santa Helena no dia 31 de maio juntamente com outros nove detentos. Um segundo foragido morreu em um confronto com a polícia quando seguia de Diamante do Oeste para São José das Palmeiras.

Campo protegido

Operação Safra apreende 37 ton de fertilizante falsificado

PC ESTELIONATOS

Cascavel – Pouco mais de 37 mil quilos de fertilizantes falsificados foram apreendidos pelo setor de estelionatos da Polícia Civil de Cascavel. A carga foi descoberta a partir de uma denúncia anônima sobre um caminhão bitrem que estava estacionado no pátio de um posto de combustíveis localizado no distrito de Sede Alvorada.

Chegando ao local, no sábado à noite, os policiais localizaram o veículo com o produto, que havia sido carregado em Paranaguá e seria entregue em uma cooperativa de Paulistânia, distrito de Alto Piquiri. Ninguém foi preso.

A apreensão do fertilizante faz parte das investigações da Operação Safra, desencadeada em 2014 e que já teve várias fases. Apenas uma das indústrias produtoras de fertilizante estima prejuízo de R$ 1 bilhão com a falsificação. Além do prejuízo financeiro, a polícia destaca os danos causados pelo produto à saúde dos agricultores.

●TISSIANE MERLAK

Trigo

Um homem de 29 anos foi preso e outros dois encaminhados ao setor de estelionatos da Polícia Civil por falsificação de documentos. O golpe foi descoberto pela polícia quando ele chegou a um cartório, no centro da cidade, e tentou passar uma empresa de distribuição de alimentos para seu nome. A polícia então foi até a empresa, que fica localizada no Bairro Guarujá, e nela apreendeu 261 sacos de farinha de trigo, que totalizaram 13 toneladas.

PC ESTELIONATOS

Homem vai a júri por acidente ocorrido em 2002

Cascavel – Depois de quase 14 anos de espera e dois julgamentos cancelados, deve acontecer hoje, às 13h, o júri de Carlos Augusto Pereda Júnior. Ele é acusado de atropelar e matar no dia 5 de agosto de 2002 o pequeno Pedro Henrique Marconces, na época com cinco meses – a irmã e a mãe do garotinho também foram atingidas.

De acordo com o processo que está com o Ministério Público, Carlos conduzia uma Ford Courrier pela Rua Sete de Setembro e teria avançado o sinal vermelho e atingido o Monza ocupado pelas vítimas no cruzamento com a Avenida Brasil. Um Omega também se envolveu no acidente, batendo na traseira do utilitário.

No Monza estavam Devonzir Antônio Carneiro, pai da criança, uma irmã de 9 anos, a esposa o pequeno Pedro. Eles saíam de um encontro de oração quando sofreram o acidente.

De acordo com testemunhas, Carlos estaria embriagado, por isso será julgado por homicídio doloso doutrinado como dolo eventual, que é quando o desejo de matar não está explícito mas assume-se o risco com alguma atitude que possa causar ou levar à morte. Se condenado, ele pode pegar de seis a 20 anos de prisão.

●TISSIANE MERLAK

Empresário diz que agiu em legítima defesa

Cascavel - Prestou depoimento na manhã de ontem o empresário que perseguiu e atropelou a dupla que roubou sua distribuidora de bebidas na noite de sábado, no Bairro Brasmadeira. Ele disse que chegava à empresa quando viu os criminosos saindo e decidiu segui-los.

Ele disse que durante a perseguição um dos ladrões teria efetuado vários disparos, fato que o levou a perder o controle da direção da caminhonete e atingir a moto em que estavam Maicon Douglas da Silva e Gilmar da Rocha Marini. Os dois sofreram diversas viaturas e seguem internados no HU.

●TISSIANE MERLAK

panorama policial

Morte em Corbélia

Uma mulher morreu e outras cinco pessoas ficaram feridas em um acidente no Bairro Paraná, em Corbélia, na madrugada de domingo. Aparecida Martins de Lima, de 41 anos, estava em um Tempra com placas de Cascavel atingido por um Prisma que avançou a preferencial. Ela morreu na hora e a motorista foi encaminhada em estado grave a uma unidade hospitalar. O motorista do Prisma, Alisson Vasata, teve ferimentos moderados. Os outros ocupantes tiveram ferimentos leves.

Morte em Cascavel

Um homem foi assassinado no fim de semana em Cascavel. Alessandro Saccumorri dos Santos, de 30 anos, perdeu a vida após ser atingido por um disparo na cabeça na noite de sábado, no Jardim Consolata. Segundo a Delegacia de Homicídios, o autor o chamou pelo nome antes de atirar.

Maconha no coração

Uma mulher foi presa no domingo ao tentar entrar na Penitenciária de Piraquara com 172 buchas de maconha escondidas dentro de corações de frango. Os agentes desconfiaram do conteúdo e retiveram o alimento que, de acordo com o Depen, não é permitido nas penitenciárias do Estado.

Ponte da Amizade

Policiais federais do Núcleo Especial de Polícia Marítima de Foz do Iguaçu socorreram ontem uma mulher de nacionalidade paraguaia que se jogou da Ponte Internacional da Amizade. Aparentando cerca de 25 anos, ela teve muita sorte segundo a polícia, pois seu ato tem quase 100% de probabilidade de terminar em morte.

Sem salário

Cerca de R$ 50 mil destinados ao pagamento do salário de maio dos funcionários da empresa Laticínios Santa Helena, instalada às margens da BR-277, em Cascavel, foram levados ontem por três assaltantes. O trio chegou armado, rendeu funcionários e exigiu o malote. Na saída, efetuaram um disparo para o chão a fim de evitar qualquer reação das vítimas.

TV TUDO

Por que isso?
Ainda existem dificuldades na transmissão do futebol em trabalhar com o ambiente. No jogo Cruzeiro e São Paulo, mesmo com as câmeras mostrando uma quantidade enorme de cadeiras vazias no Mineirão, o som da torcida era de estádio cheio e chegava a encobrir o narrador Jota Junior e o comentarista Beletti. Bem desagradável.

Desarmar acampamento
Chegaram ao fim as gravações de mais uma temporada de "A Liga" na Bandeirantes. Agora, resta saber se voltará em 2017 e se continuará contando com as participações da ex-casseta Maria Paula e do jornalista Guga Noblat. Para este ano, não estão previstas novas gravações do programa.

Trio avançado
O "Tá Rindo do Quê?", do Rafinha Bastos e Marcelo Marrom, vem crescendo em audiência e já é o terceiro programa mais procurado do Multishow Play, serviço *on demand* do canal. Só tem o "Vai que Cola" e "Tudo pela Audiência" na frente dele.

Mudou
"Era uma Vez... Uma História do Brasil", passa a ser o novo título da série que Dan Stulbach grava para a Bandeirantes sobre fatos pouco conhecidos da história do nosso País. A abertura dos trabalhos aconteceu em Portugal, semana passada, e irão prosseguir por aqui nos próximos dias. Em seis episódios, deve estrear em novembro.

Desrespeito
Foi das mais sórdidas a atitude da direção da Rede TV! em querer jogar nas costas do Wanderley Villa Nova o fracasso do "Melhor pra Você", do Edu Guedes, Celso Zucatelli e Mariana Leão. Ao contrário de todos, inclusive do diretor Alexandre Raposo que teve a ideia do programa e da sua tentativa agora de tentar jogar nas costas de alguém o fracasso do programa, o Wanderley tem uma história de muitos sucessos na televisão.

Só quero ver
Então tá, o Wanderley saiu e é de se presumir que na cabeça da direção da Rede TV! os problemas do programa foram resolvidos. Vamos aguardar pelos resultados. O futuro, no caso e sem o Wanderley, começou ontem com 0,5 de média na prévia. Maravilha.

Sentou em cima
A Bandeirantes, quando se meter a fazer alguma coisa, deve se preocupar em fazer bem feito. Domingo, após a final de Roland Garros, a transmissão foi cortada antes da fala do campeão Novak Dokovic. Algo de um amadorismo absoluto e incompreensível.

Que tempos são esses?
Ateste o tamanho do absurdo: nota da coluna de O Globo, assinada pela Patrícia Kogut, informa que "por conta das restrições impostas pela Classificação Indicativa, as cenas de Tancinha e Apolo em 'Haja coração' serão bem mais leves do que as de 1987, em 'Sassaricando'. O romance deles é marcado por grande atração sexual, mas naquela época a patrulha era menor". Para o mundo. Quero descer.

Vai começar
A Bandeirantes, ainda sem o time fechado, na quinta-feira vai dar o pontapé nos trabalhos do "X-Factor", com prova de figurinos com a apresentadora Fernanda Paes Leme e, na sexta, a gravação das primeiras chamadas. Também nesta semana, com participação da diretora Flávia Da Matta e do produtor Rick Bonadio, vai acontecer a primeira reunião da equipe.

Gravando
A Record também incluiu na lista de profissionais que já estão na África gravando "A Terra Prometida", Vavá Torres, chefe do departamento de maquiagem e caracterização, e vários dublês. O profissional, na casa desde 2010, trabalhou 38 anos na Globo. E com Alexandre Avancini ausente, Hamsa Wood comanda as gravações em solo africano. A Record promove a estreia da novela dia 27, mas, convém lembrar que as gravações, no Rio, começaram em abril.

Canal 1

Relação da Globo com seu elenco atravessa uma das melhores fases

Por: Flávio Ricco
Colaboração: José Carlos Nery

Já de uns dois ou três anos a Globo e os seus atores vinham discutindo a relação, buscando melhor entendimento em questões como aparecer em programas, os direitos nas reprises no Viva e até visualização em plataformas digitais. Assuntos que, ao longo dos tempos, sempre incomodaram os dois lados, mas que nunca foram devidamente tratados ou discutidos como mais recentemente veio a acontecer. Se, de um lado, a diretora de Desenvolvimento Artístico, Mônica Albuquerque, de uma forma bem decisiva, colocou a questão entre as prioridades do seu departamento, profissionais como Antônio Fagundes, Thiago Fragoso e Malvino Salvador também colaboraram de forma decisiva para buscar soluções que atendessem a todos. Aliás, a abertura deste canal de comunicação entre a direção da Globo e os seus contratados – atores, autores e apresentadores - vem aparecendo como um dos pontos mais positivos no sucesso da administração de Carlos Henrique Schroder.

bate-rebate

- A Rede TV! chamou de volta o diretor Dennis Salles para cuidar do "Tá Sabendo?", programa das manhãs...
- ... Entre outras incumbências, vai mexer no formato como tentativa de turbinar os índices.
- Hoje, Paulo Panayotis, Zeca Camargo, Guga Rocha e Victor Lela se reúnem para um bate-papo sobre Turismo Gastronômico...
- ... O encontro dos quatro será às 19 horas, em São Paulo, na Oscar Freire 2.500.
- De Datena para Datena. O pai vai transmitir Inglaterra e Rússia, sábado agora, na Band, pela Eurocopa...
- ... Ao final do jogo, irá entregar para o "Brasil Urgente", com apresentação do filho.
- Bruno Boncini, ex-"banda Malta", terá a sua carreira solo conduzida pela Som Livre, gravadora da Globo...
- ... E já tem presença garantida no tema da Tocha Olímpica, "Vida de viajante", de Luiz Gonzaga, e também irá colaborar no "Criança Esperança".
- O Grande Prêmio da Risadaria, marcado para o próximo dia 30 no Auditório Ibirapuera, terá Fausto Silva como homenageado...
- ... A apresentação será de Fábio Porchat.

c'est fini

Maria Cândida e Adriana de Castro, jornalistas com extensa carreira em veículos de comunicação, vão realizar um media training, dia 25, em São Paulo, para passar um pouco da experiência de como falar e se colocar melhor na TV, rádio e outros meios de comunicação. Os interessados se apresentem, por favor. Mais informações no Face ou Instagram das duas. Então é isso. Mas amanhã tem mais. Tchau!

GLOBO/RENATO ROCHA MIRANDA

Sem parar

Recém-saído de "Totalmente Demais", Sérgio Malheiros não vai ficar muito tempo parado. O diretor Leonardo Nogueira acaba de convidá-lo para o elenco de "Pro Dia Nascer Feliz", que é o subtítulo da próxima temporada de "Malhação", também escrita por Emanuel Jacobina.

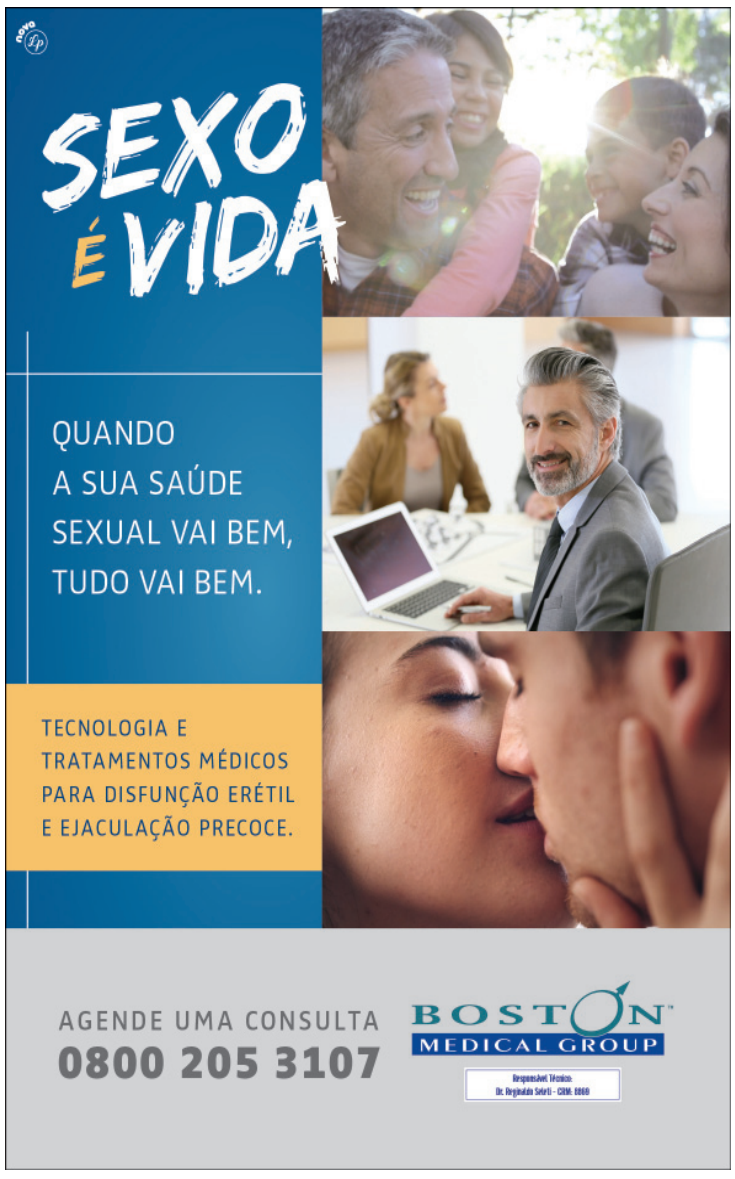

horóscopo

ÁRIES
Hoje o seu regente, Marte, retorna ao signo de Escorpião, ariano. O momento é importante para resolver dívidas emocionais e materiais. É hora de resolver o que está pendente e de se desapegar e transformar.

TOURO
Retorno de importantes situações a serem resolvidas em seus relacionamentos. É uma fase oportuna para realizar uma limpeza interna e emocional.

GÊMEOS
Questões ligadas à saúde e ao trabalho merecem uma intensa consideração dos geminianos. Pode haver a retomada de projetos anteriores e de situações de saúde que você precisa resolver.

CÂNCER
O planeta Marte retorna ao setor amoroso dos cancerianos. Retornam certos sentimentos, desejos e questões vinculadas à sexualidade e às emoções.

LEÃO
O movimento retrógrado de Marte assinala questões importantes no âmbito doméstico e familiar dos leoninos. É hora de uma maior reflexão e interiorização que promova mudanças.

VIRGEM
Os próximos dias são caracterizados por uma intensa conscientização, eliminação e transformação. O momento é oportuno para retomar interesses e aprendizados que lhe ajudam a evoluir emocionalmente.

LIBRA
O planeta Marte retorna ao setor financeiro e de valores dos librianos. Existem questões materiais que você precisará resolver ao longo dos próximos dias.

ESCORPIÃO
Hoje temos o retorno do planeta Marte, em movimento retrógrado, ao seu signo. Retornam certas questões relacionadas às suas atitudes, motivações e energia sexual.

SAGITÁRIO
Há uma limpeza emocional e espiritual que ainda precisa ser feita ao longo dos próximos dias. É hora de se fortalecer interiormente para superar os desafios desta fase.

CAPRICÓRNIO
Retomada de certos projetos envolvendo empresas, grupos e amigos. Importantes questões emocionais e espirituais estão em pauta nesta fase.

AQUÁRIO
Hoje temos a retomada do movimento de Marte no setor de carreira dos aquarianos. É preciso resolver questões pendentes relacionadas ao trabalho, às emoções e às finanças.

PEIXES
Hoje temos a retomada do movimento de Marte no setor de espiritualidade dos piscianos. É hora de rever os seus projetos relacionados a estudos, viagens e ampliação de horizontes.

SALMO DO DIA

Revelou seus caminhos a Moisés, e suas obras aos filhos de Israel. O Senhor é bom e misericordioso, lento para a cólera e cheio de clemência. Ele não está sempre a repreender, nem eterno é o seu ressentimento. (***Salmo 102; vers. 7 a 9***)

Resumo de Novelas

Malhação (17h30)
Samurai não aceita o acordo de paz proposto por Rodrigo. Samurai ameaça a família de Rodrigo para Pedro. Jéssica confessa para Nanda que está apaixonada por Luan. Ana liga para o pai de Ciça. Rodrigo é perseguido.

Êta Mundo Bom! (18h20)
Celso pede que Sandra não faça nada de errado contra Anastácia. Romeu afirma que usará o restante de seu dinheiro para comprar a fazenda. Pandolfo pede Eponina em casamento. Gerusa se recusa a iniciar um novo tratamento médico. Jack garante a Candinho que Diana o está enganando. Sandra beija Araújo.

Haja Coração (19h30)
Apolo se irrita com Tancinha, que atrapalhou a chance de o piloto trabalhar com Adriana. Camila vai até o hospital fazer perguntas à enfermeira, que diz que o seu salvador esteve no hospital com ela. Bruna tira do ar o site que fala mal de Giovanni. Apolo se desculpa com Tancinha.

Velho Chico (21h20)
Afrânio e Martim firmam um acordo. Tereza, Iolanda, Miguel e Chico Criatura acolhem Martim. Martim fala sobre o acerto que fez com Afrânio. Santo proíbe Olívia de se aproximar de Miguel. Carlos Eduardo faz insinuações contra Martim para Afrânio. Miguel questiona o verdadeiro motivo pelo qual Martim deixou a fazenda.

*OS RESUMOS DOS CAPÍTULOS ESTÃO SUJEITOS A MUDANÇAS EM FUNÇÃO DA EDIÇÃO DA NOVELA.

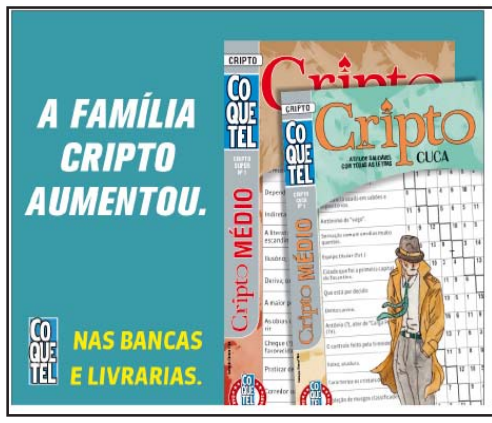

SOLUÇÃO ANTERIOR

DIVULGAÇÃO/TV GLOBO

Santo proíbe Olívia de se aproximar de Miguel

Apaixonada por Miguel (Gabriel Leone) desde que lhe viu pela primeira vez, Olívia (Giullia Buscacio) vai ser impedida pelo pai, Santo (Domingos Montagner), de chegar perto do meio-irmão. A iniciativa de separar os jovens parte da mãe dela, Luzia (Lucy Alves), temerosa com a aproximação do casal.

PALAVRAS CRUZADAS DIRETAS

www.coquetel.com.br © Revistas COQUETEL

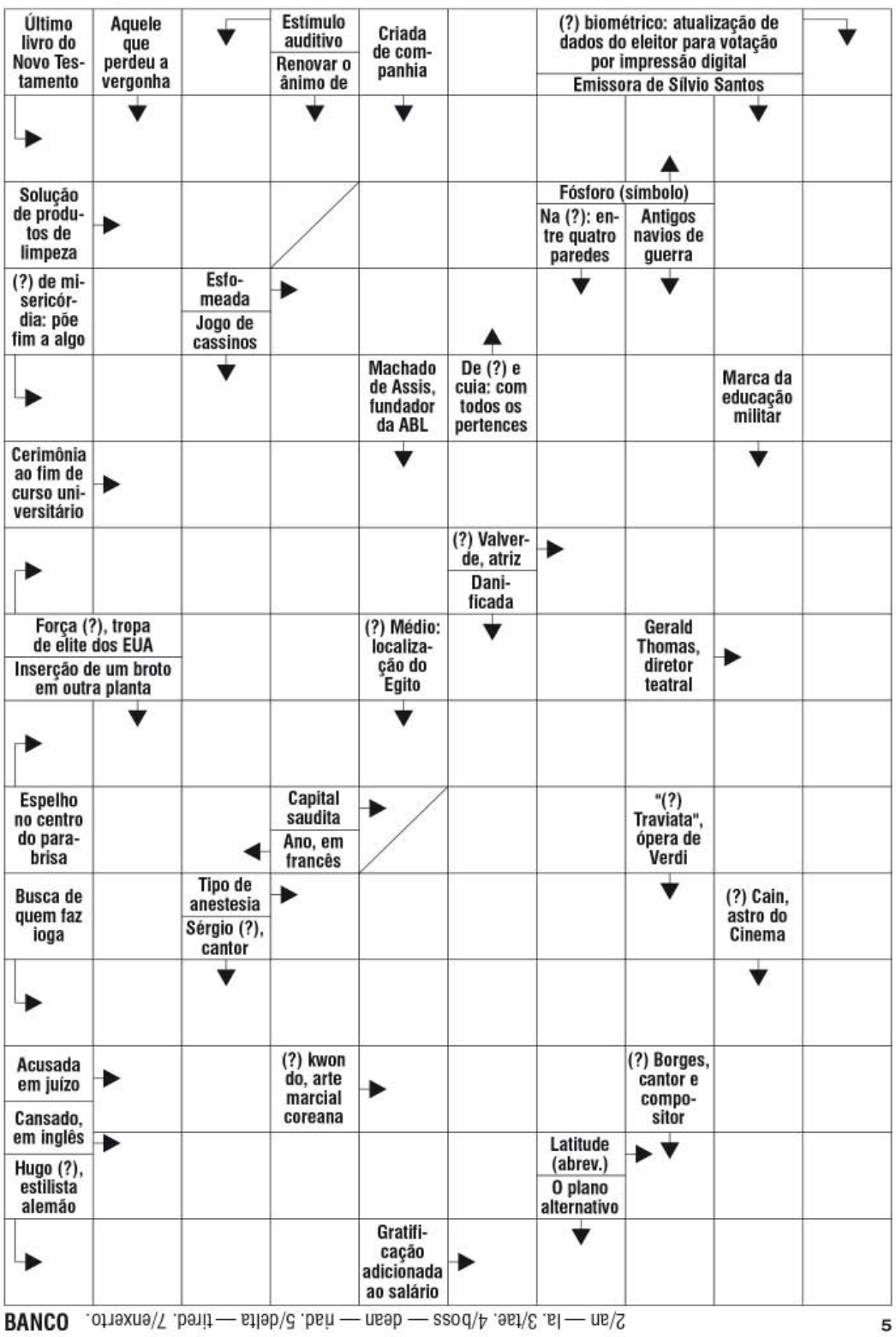

BANCO 2/an — 1a. 3/tae. 4/boss — dean — had. 5/delta — tired. 7/enxerto.

5

HOJE NA TV

TV TAROBÁ

06h00 – Band News
07h00 – Jornal Primeira Hora
08h00 – Café com Jornal
09h10 – Dia Dia
10h10 – Os Simpsons
11h00 – Atualidades
12h00 – Jornal Tarobá 1ª Edição
12h45 – Tarobá Esportes
13h00 – Tempo Quente
14h00 – Vitrine Revista
15h00 – Os Simpsons
16h15 – Brasil Urgente Nacional
17h35 – Brasil Urgente Regional
18h40 – Ponto de Vista
18h50 – Jornal Tarobá 2ª Edição
19h20 – Jornal da Band
20h25 – Sila: Prisioneira do Amor
21h20 – Show da Fé
22h15 – Masterchef / A Prévia
22h30 – Masterchef
00h30 – Bate & Volta
01h00 – Jornal da Noite
01h50 – Que Fim Levou?
01h55 – Alta Conexão
02h05 – Só Risos
03h00 – Igreja Universal

RPC

05h00 – Hora Um
06h00 – Bom Dia Praça
07h30 – Bom Dia Brasil
08h50 – Mais Você
10h10 – Bem Estar
10h50 – Encontro
12h00 – Paraná TV 1ª Edição
12h50 – Globo Esporte
13h25 – Jornal Hoje
14h10 – Vídeo Show
15h05 – Sessão da Tarde / Sempre ao seu Lado
16h40 – Vale a Pena Ver de Novo / Anjo Mau
17h45 – Malhação
18h15 – Êta Mundo Bom!
19h05 – Paraná TV 2ª Edição
19h25 – Haja Coração
20h30 – Jornal Nacional
21h15 – Velho Chico
22h15 – Mister Brau
23h00 – Liberdade, Liberdade
23h40 – Jornal da Globo
00h20 – Programa do Jô
01h00 – Agente Carter
01h45 – Uma Família da Pesada
02h05 – Corujão 1 / Carga Explosiva 2
03h30 – Corujão 2 / Casseta & Planeta: A Taça do Mundo é Nossa

REDE MASSA

05h50 – Negócios da Terra
06h00 – Primeiro Impacto
07h00 – Tribuna da Massa Manhã
08h00 – Primeiro Impacto
08h30 – Mundo Disney
10h30 – Bom Dia & Cia
10h45 – Pitadas do Tempero
11h00 – Destaque
11h45 – Show de Bola
12h00 – Tribuna da Massa 1ª Edição
13h30 – Naipi Comunidade
14h15 – Casos de Família
15h15 – A Mentira
16h15 – Mar de Amor
17h15 – Abismo de Paixão
18h15 – Meu Coração é Teu
19h20 – SBT Paraná
19h45 – SBT Brasil
20h30 – Cúmplices de um Resgate
21h30 – Carrossel
22h00 – Programa do Ratinho
23h15 – Cine Espetacular / No Corredor da Morte
01h00 – The Noite com Danilo Gentili
01h45 – Jornal do SBT
02h30 – Okay Pessoal!
03h30 – Show da Fé

RIC TV

06h30 – Balanço Geral Manhã
07h30 – Paraná no Ar
08h55 – Fala Brasil
10h00 – Hoje em Dia
12h00 – Balanço Geral
14h00 – Ver Mais
14h45 – Amor e Intrigas
15h45 – Chamas da Vida
16h30 – Cidade Alerta
18h00 – Cidade Alerta Foz
19h00 – RIC Notícias
19h30 – Escrava Mãe
20h30 – Os Dez Mandamentos
21h30 – Jornal da Record
22h30 – Power Couple Brasil
00h00 – Mr. Robot
01h15 – Fala Que Eu Te Escuto
02h15 – IURD

CATVE

06h00 – Telecurso
07h00 – EPC
08h05 – Timmy e Seus Amigos
08h15 – Barney
08h20 – Cocoricó
08h35 – Timmy e Seus Amigos
08h45 – Bananas de Pijama
09h00 – Peppa Pig
09h15 – Quintal da Cultura
12h00 – Giro de Notícias
12h05 – Hora do Esporte
12h20 – Jornal da Catve 1ª Edição
13h00 – JC Debate
13h35 – Timmy e Seus Amigos
13h45 – Bananas de Pijama
14h00 – Peppa Pig
14h15 – Quintal da Cultura
17h15 – Era Uma Vez no Quintal
17h30 – Osmar, A Primeira Fatia do Pão de Forma
17h45 – Shaun, O Carneiro
17h55 – Giro de Notícias
18h00 – Esporte, Política & Cidadania
19h00 – Jornal da Catve 2ª Edição
19h30 – Bate Rebate
20h30 – JC Debate
21h00 – Jornal da Cultura

Programações sujeitas a alterações

Toledo

Festival da Música Gospel tem 47 candidatos

Toledo – Já está a todo vapor a organização do 9° Festival de Música Gospel de Toledo, que será realizado nos próximos dias 16, 17 e 18, no Teatro Municipal de Toledo.

Nesta edição o evento contará com a participação de 47 candidatos, sendo 33 na categoria Adulta, nove na Juvenil e cinco na Infanto-Juvenil. A Secretaria de Cultura informa que os selecionados já podem agendar horário para os ensaios, que serão realizados de segunda a quarta-feira da próxima semana, no Teatro Municipal.

"O tempo de ensaio para cada participante ficará a cargo da banda, de acordo com a necessidade de cada calouro, sendo permitido no máximo 30 minutos para cada um, com supervisão da comissão organizadora", explica a secretária da Cultura Rosselane Giordani.

O objetivo do evento é valorizar, aprimorar e desenvolver a cultura musical, assim como integrar de forma ecumênica os valores da música cristã.

OS SELECIONADOS

❖ Categoria Infanto Juvenil
Andressa Jussara Royer
Caroline Cesconeto Paes
Gabriely Costa
Luana Ortega
Michel Behling Verlindo

❖ Categoria Juvenil
Bruno Elis
Caroline Cristina de Souza
Eduardo Molina
Felipe Silva
Giovanna & Maria Clara
Keysiane O. Pezavento
Lincoln Martinho Naiverth
Liriel Kihany de Oliveira
Lucas Bartolomeu da Silva

❖ Categoria Adulta
Alana Galante
Aline Müller
Ângela Rosa de Melo
Claiton Poersch
Danielle Joice Quirino
Débora Brandt e Cidamaria
Djoly Souza de Oliveira
Douglas Junior Dall' Oglio
Dudu & Vagner
Eduardo Gusmão & Cristina Vargas
Elenir dos Santos Immich
Emerson Batista
Fernanda Paula
Frank Souza Hart Santos
Grupo de Cristo
Hélia Freitas
Ivonete & Vanessa
Jander Nascimento
Jéssica Mara Vilas Boas da Silva
Kayla Patrícia
Kelly Bartolomeu da Silva
Leandro & Vanessa
Lourival & Olair
Marcia Regina
Maria Gabrielly Beletti
Mateus Behling Verlindo
Mirian & Daniele
Raphael Feliciano
Renan Souza
Rodrigo Marrony
Thamilyn Vitória
Vânia Paula Ribeiro da Silva
Zezé Alves

CARLOS RODRIGUES

O festival será realizado no Teatro Municipal de Toledo

Hoje tem sarau literário no Colégio Padre Canísio Henz

Cascavel – O Colégio Estadual Padre Canísio Henz, do Jardim Veneza, promove nesta terça-feira, às 19h30, um sarau literário no qual os alunos poderão ficar frente a frente com importantes escritores do Oeste paranaense.

"É um evento que pretendemos multiplicar para outras escolas e entidades da comunidade cascavelense, até que se torne uma prática regular e constante de estímulo à leitura e ao desenvolvimento cultural da nossa população", destaca Regina Sperança, coordenadora do Projeto Livrai-Nos!, que está promovendo o evento.

Segundo ela, o analfabetismo funcional vitimiza dois terços dos brasileiros e isso tem reflexo direto no atraso econômico-social do Brasil. "A promoção de saraus literários em escolas e ambientes comunitários é um excelente instrumento de combate ao analfabetismo funcional", explica.

Mais informações sobre o projeto podem ser obidas com Regina Sperança pelo telefone (45) 9961-5180.

●STELA GIORDANI

Rose Bracht

social@oparana.com.br

Pérola do dia

"A sabedoria da vida é sempre mais profunda e mais vasta do que a sabedoria dos homens"
Máximo Gorky

Infame

Quem nunca foi em um lago e atirou uma pedra sobre sua superfície, que atire a primeira pedra.

Aniversariantes

◆ Vilmar Loiz Barcelos, Noeli Terezinha Kozik, Tilza Lunaro, Karine Rizzardi, Kelli Rizzardi, Leonice Trevisani Ferlin, Marcelo Ferlin, Clóvis Ortigara, Silvia Regina Massaro Mascarello, Márcia Casagrande Almeida, Jorge Luiz Klein, Marina Garcia Bastos, Rudimar Queiroz da Cunha, Maria Ester Pacheco, Diana Rodrigues Queiroz, Luciano Rodrigues Borges.

Bazar Solidário

Maior rede varejista do País no ramo de artigos para cama, mesa e banho, a mmartan movimenta os cascavelenses nesta semana com a realização de mais um Bazar Solidário que vai destinar parte da renda para o Cemic, entidade que atua na prevenção e no combate à marginalidade infantil. Oferecendo descontos de até 50% nos produtos para enxoval, o bazar está marcado para os dias 9, 10 e 11, das 10h às 19h, na Rua Mato Grosso, 2356.

Giselle Bertoli e Vanderlei Bett Souza, que festejaram ontem o aniversário dele, em flash de Arivonil Policarpo

De arromba!

A jornalista Denize Sperafico vai comemorar em grande estilo o primeiro ano de sua atuação como blogueira. Precisamente com uma festa produzida na próxima sexta-feira no Abbey Road Pub , em Toledo, agitando convidados da região em torno de um talk show de moda, coquetel e show da cantora Juliana Barbosa com a banda Jack Lemonade.

Desfilando charme e beleza em noite de festa, Luana Tadioto foi clicada por Eduardo Correia

Marcos Paulo, Gustavo Lago e José Armando Wypych em badala recente

Ciranda social

Renato e Solange Schimitz de Alvarenga comemoram hoje o aniversário dela.

◆

Bodas de Cristal: Eloi e Julia Nogueira festejaram ontem 15 anos de casados.

Kaefer cai na classificação

O quinto lugar na prova de sábado e o quarto na de domingo fizeram com que o cascavelense Daniel Kaefer caísse de quarto para sexto na classificação do Campeonato Brasileiro de Marcas após a 3ª etapa, disputada no fim de semana em Santa Cruz do Sul (RS). Ele agora soma 73 pontos, ao passo que o líder Gustavo Martins tem 96. Os outros cascavelenses não tiveram muita sorte. Marco Romanini/Thiago Klein não completaram a prova no sábado e foram 12º no domingo. Odair dos Santos bateu no sábado e abandonou no domingo.

4ª ETAPA Dia 12/6
Metropolitano de Marcas de Cascavel
Copa Paraná/Sul de Motovelocidade
Ingresso: R$ 15
A partir das 9h
Autódromo Zilmar Beux
Cascavel – Paraná

água mineral itaipu
DISK ÁGUA
(45) 3226 0544

Pachenki assume liderança da F-Truck

Ao conquistar o segundo lugar na quarta etapa da temporada, disputada domingo, em Goiânia, onde chegou a 1s820 do vencedor Paulo Salustiano, o cascavelense Diogo Pachenki assumiu a liderança do Campeonato Brasileiro de Fórmula Truck. O piloto da equipe Copacol Racing subiu para 61 pontos, ao passo que o paulista Felipe Giaffone, que caiu para a vice-liderança, está com 152.

Vivendo a melhor fase de sua carreira, Pachenki diz que em Goiânia tudo ocorreu dentro do planejamento. "O mais importante era a liderança do campeonato, me firmar no grupo dos pilotos que disputarão o título", diz.

David Muffato, o outro cascavelense a participar da prova, chegou na nona colocação e caiu para quarto na classificação do campeonato, agora com 109 pontos.

A quinta etapa está marcada para o dia 3 de julho, em Londrina.

DIVULGAÇÃO

Com uma pilotagem segura, Pachenki alcançou a liderança do campeonato

Classificação da F-Truck/10 primeiros

Pos.	Piloto	Estado	Pontos
1º)	Diogo Pachenki	PR	161
2º)	Felipe Giaffone	SP	152
3º)	Paulo Salustiano	SP	113
4º)	David Muffato	PR	109
5º)	Alex Fabiano	SP	96
6º)	Débora Rodrigues	SP	93
7º)	André Marques	SP	90
8º)	Raijan Mascarello	MT	83
9º)	Wellington Cirino	PR	65
10º)	Gustavo Magnabosco	PR	61

Pesquisa

O jornalista Américo Teixeira Júnior, que por muitos anos foi editor-chefe da Revista Racing, está fazendo uma pesquisa para saber quem foi o melhor presidente da CBA (Confederação Brasileira de Automobilismo). Ele faz a pergunta no *www.facebook.com/americo.teixeirajunior?fref=ts* e no *www.twitter@dmotorsport.*

Liderança

Na tarde de ontem Piero Gancia, já falecido, aparecia na liderança, seguido de Paulo Sgarione. Conheci Gancia, principal responsável por Nelson Piquet ter chegado à Fórmula 1. Era um homem humilde e atencioso com todos. Conhecia e vivia o automobilismo com paixão. Costumava pegar um ônibus à noite em São Paulo e vir a Cascavel acompanhar as provas nacionais de perto. Pedia para o motorista para descer em frente ao autódromo e ficava na pista o dia inteiro.

Futuro

A pesquisa do grande Américo leva a reflexões e indagações sobre que automobilismo queremos para o futuro.

Gurgacz é vice-campeão do Top Kart

O sábado foi de comemoração para o cascavelense Pedro Gurgacz. O piloto da equipe Hospital São Lucas/Catve sagrou-se vice-campeão da categoria Júnior na 2ª etapa do Top Kart Brasil, disputada no Kartódromo de Interlagos, em São Paulo. Na bateria final ele chegou em segundo, a 1s274 do vencedor Enzo Elias, de Brasília.

Pedro frisa que o segundo lugar foi um grande aprendizado e será importante para o Campeonato Brasileiro, a ser disputado no próximo mês, em João pessoa, na Paraíba, bem como para a Copa Brasil, marcada para outubro, em Cascavel.

Ele informa que nos treinos livres andou sempre entre os cinco primeiros, chegando a liderar um deles. Já no treino classificatório cometeu um erro e ficou com o quarto lugar no grid. Na largada da primeira prova classificatória, levou um toque e caiu para o fim do pelotão, mas conseguiu se recuperar e chegar em oitavo.

Na segunda bateria Pedro obteve o quarto lugar, o que lhe rendeu a sexta posição no grid da Final. E na final, com pista molhada, seu kart redeu bem e ele partiu para cima dos concorrentes e chegou a assumir a ponta, que perdeu por conta de uma escapada na última volta. "O segundo lugar é um ótimo resultado. Estou evoluindo e vou brigar pelos títulos nacionais", completa jovem o piloto cascavelense.

MARIO FERREIRA

Pedro Gurgacz foi um dos destaques do TOP Kart em Interlagos

Panorâmica
Imaginologia Odontológica
Diagnósticos precisos
Serviços de Radiologia
Tomografia Computadorizada
Documentação Odontológica
Rua Antonina nº 1971 - Cascavel PR
45 3224 5662
www.panoramicaraiosx.com.br

KART OUTDOOR
Reserva de horário 9993-5411
Na Pole Position
no kartódromo de Cascavel
Em frente ao Lago

JGS
Construções, Comércio e Serviços LTDA
Apoia o Kart Clube de Cascavel

JACK'S Wash Motocycles Cascavel-PR
Lavagem, Polimento, Manutenção e Troca de Óleo
(motos)
Fone: (45)3037-3902 e (45) 9960-4743
Rua Rio de Janeiro, 1677 – Cascavel – PR

Casas Brasil
Confecções, Cama Mesa e Banho
Charme para você e conforto para sua família
Assis Chateaubriand
Av. Tupãssi, 2.547
Fone (45) 3528-6456
Toledo
Rua Barão do Rio Branco, 1.132
Fone (45) 3277-1923

ACDelco FREEDOM

CASA WIRELESS
DISTRIBUIDOR AUTORIZADO
AMERICA · AMERICA BOX
Shopping Vendôme, 5º Piso
www.casawireless.com.py

Damian Auto Center
A primeira loja de pneus de Cascavel
• ALINHAMENTO
• BALANCEAMENTO
(NO LOCAL)
Revendedor autorizado Trava Carneiro
Av. Brasil, 4518 - Fone (45) 3223-6363
Cascavel - PR

Eurotec Distribuidora
Distribuidora de peças e equipamentos para postos de combustíveis
Av. Trancredo Neves, 1.813
Fone (45) 3225-0633

INSPEVEL
Inspeção Veicular de Cascavel
Fone: (45) 3326-9303
Av: Tancredo Neves, 2608
Cascavel - PR

Cianorte campeão

O Cianorte venceu o Prudentópolis por 1 a 0 no domingo, em casa, e faturou o título da Divisão de Acesso do Campeonato Paranaense de maneira invicta. Na primeira partida o Leão do Vale já havia vencido fora por 3 a 1. Além do título, o Cianorte faturou prêmios individuais. Saraiva foi o artilheiro da competição ao lado de Danilo, da Portuguesa, e Thales, do Grêmio Maringá. Já João Gabriel foi o goleiro menos vazado.

Beal Open

Cascavel sediou na última semana a sétima edição do Beal Open de Tênis. A competição, que terminou no domingo, contou com a participação de 257 atletas. Os vencedores repartiram R$ 8 mil em premiações e o campeão do torneio levou mil pontos no ranking da Federação Paranaense de Tênis. Na categoria mais disputada, a Primeira Classe Masculino, o maringaense Gustavo Andrade venceu o londrinense Felipe Garla e ficou com o título.

Voleibol feminino

Cascavel e São José lideram a Divisão Especial do Estadual

Cascavel - Cascavel largou na frente na Divisão Especial do Campeonato Estadual Adulto de Voleibol Feminino. Com duas vitórias sobre Maringá, em jogos disputados no fim de semana, o time cascavelense chegou a seis pontos e assumiu a liderança da competição ao lado de São José dos Pinhais, que derrotou Curitiba.

Jogando no Ginásio do Sesi, Cascavel venceu por 3 a 0 e 3 a 1 e lidera a competição pelo critério de pontos average. As partidas marcaram a estreia do técnico Juliano Trindade à frente da equipe.

"Foram dois jogos bem jogados. Temos um grupo muito bom e a expectativa é que com o decorrer do tempo a gente ache a melhor forma de jogar. É uma competição longa e que vai exigir muito de todas elas em quadra. É uma equipe que pensa grande, queremos disputar o título", diz ele.

Na próxima Cascavel irá a Curitiba para enfrentar a equipe da casa. No Norte do Estado, Maringá recebe o time de São José dos Pinhais. "Cheguei ao time há pouco tempo e tive não mais que dez treinos. Estou muito feliz porque no ano passado estava parado e agora estou voltando à ativa. Sentir o time indo bem assim, correspondendo, me deixa bastante empolgado. Agora teremos um mês para trabalhar e acabar a fase de adaptação, e aí vamos seguir com tudo", reforça Juliano.

LUCIANO NEVES/ASSESSORIA

Jogando em casa, Cascavel conquistou duas vitórias sobre Maringá

Atleta toledana volta ao Brasil após período na Europa

Toledo - Após quase um mês de treinamentos e competições na Europa, a atleta toledana Morgana Gmach retornou com a sensação do dever cumprido. Na etapa da Copa do Mundo de Guadalajara, na Espanha, a seleção brasileira conquistou resultados inéditos. A equipe de conjunto recebeu a maior nota neste ciclo olímpico - 17,150 no arco e maças. O grupo também se classificou para as finais por aparelhos.

Na decisão das cinco fitas, o time verde-amarelo, formado por Beatriz Pomini, Emanuelle Lima, Francielly Pereira, Gabrielle Silva, Jéssica Maier e Morgana Gmach, somou 15,850 e terminou na sexta colocação. No arco e maças, mais uma vez as atletas superaram os 17,000 pontos, mas pela primeira vez em uma final.

Antes da Copa do Mundo da Espanha, as brasileiras participaram das etapas de Minsk, na Bielorrússia, e de Sofia, na Bulgária. O conjunto brasileiro chega a Aracaju hoje e no fim de junho volta à Europa para mais competições preparatórias para os Jogos Olímpicos.

RIO-2016 | O Paraná participa de encontro no Rio de Janeiro

DIVULGAÇÃO

O jornalista Fábio Donegá (foto) é o representante do jornal **O Paraná** no 4º Encontro Nacional de Editores, Colunistas e Blogueiros que está acontecendo no Rio de Janeiro. Lá ele está conhecendo o Parque Olímpico, que sediará parte das competições do Rio-2016, entrevistará vários atletas que disputarão os Jogos e verá como a cidade se preparou para receber a competição. Tudo para produzir material exclusivo sobre as Olimpíadas.

É muito **fácil** fretar um ônibus padrão Princesa dos Campos

Seja para turismo ou eventos, conte com uma empresa que há 80 anos investe no treinamento de motoristas, segurança, conforto, além de veículos que seguem um rigoroso sistema de manutenção preventiva. Acesse o nosso site e veja como fretar é mais fácil do que você imagina:

www.princesadoscampos.com.br/fretamento

(45) 3225.4111

FRETAMENTO EVENTUAL OU CONTÍNUO

Princesa dos Campos FRETAMENTO

panorama esportivo

Copa Amop

A equipe Sub-21 de Marechal Cândido Rondon estreia hoje na Copa Amop de Futebol Regional enfrentando Assis Chateaubriand às 19h30. A partida também servirá como preparação para os Japs (Jogos Abertos do Paraná), que começarão na próxima terça-feira, em Palotina.

Futebol

O Cultural de Dom Armando sagrou-se vencedor do Campeonato Municipal de Futebol Idade Livre de Missal. Em partida disputada no sábado, venceu o Craque Tricolor por 3 a 1 e levou o título do torneio. No primeiro duelo entre os times, o Cultural já havia vencido por 4 a 2 e jogava por um empate. Em terceiro lugar ficou o Botafogo e em quarto o Titi Veículos/Auto Posto Costa Oeste/Pelé Construções.

Futsal

O Departamento de Esportes de Missal abriu inscrições para o Campeonato Municipal de Futsal, que tem previsão de início para a segunda metade de junho. Serão disputadas as categorias Idade Livre Masculino A e B, Idade Livre Feminino, Sub-9, Sub-11, Sub-13 e Sub-15 e Quarentinha. Mais informações podem ser obtidas no Ginásio de Esportes 25 de Julho ou pelo telefone (45)3244-2092.

Bolão

A cidade de Marechal Cândido Rondon irá sediar, de 16 a 19 deste mês, o Campeonato Brasileiro de Clubes Seniores de Bolão Feminino. A competição reunirá 11 equipes do Paraná, Santa Catarina e Rio Grande do Sul. O dia 16 será para reconhecimento de pista e o congresso técnico. As disputas começarão no dia seguinte e seguirão até o domingo, quando serão disputadas as finais.

Susto

Um ônibus que transportava jogadores do Irati Futsal se envolveu em um acidente na madrugada de domingo, na BR-153, entre Rebouças e Irati. O veículo seguia pela rodovia quando o motorista perdeu o controle da direção, saiu da pista e colidiu contra um barranco. Apesar do susto, ninguém ficou ferido. A equipe retornava para Irati após perder por 4 a 3 em Palmas, pela Chave Prata do Campeonato Paranaense.

Copa América

Seleção dos EUA pega a da Costa Rica por reabilitação

Chicago - Após a derrota na partida de estreia da Copa América Centenário por 2 a 0 diante da Colômbia, a seleção dos Estados Unidos volta a campo hoje para enfrentar a Costa Rica. O duelo está marcado para 21h (de Brasília), no Soldier Field, em Chicago. Os anfitriões buscam uma vitória a qualquer custo para se manter vivos no torneio.

Com o revés na estreia, os norte-americanos ocupam a lanterna do Grupo A. Já os costa-riquenhos dividem a segunda colocação da chave com o Paraguai, com quem empataram na estreia.

No jogo de hoje o técnico Jurgen Klinsmann pediu para seus jogadores "serem implacáveis". Ele quer mais eficiência nas finalizações. "Temos que buscar maneiras de encontrar os atacantes, buscar espaços na defesa. Precisamos aproveitar as oportunidades contra Costa Rica", disse ele.

Na outra partida da noite, a Colômbia busca manter a liderança do Grupo A enfrentando o Paraguai às 23h30, no Rose Bowl, em Pasadena. Uma vitória hoje deixará os colombianos em situação confortável. Já os paraguaios precisam vencer para manter viva a esperança de classificação.

O grande desfalque para o técnico colombiano José Pekerman é o astro James Rodríguez, que se lesionou na estreia. O comandante prefere não arriscar escalar o craque a fim de preservá-lo para a terceira rodada e a segunda fase da competição. "Não podemos tomar uma decisão rápida. Esperamos que James se recupere bem para tê-lo em campo", justificou.

JOGAM HOJE

SÉRIE B			
19h15	CRB	x	S. Correa
19h15	Paysandu	x	Náutico
19h15	Bragantino	x	Avaí
19h15	Tupi	x	Oeste
19h15	Paraná	x	Atlético-GO
19h15	Criciúma	x	Brasil de P.
21h30	Ceará	x	Londrina
21h30	Goiás	x	Bahia
21h30	Luverdense	x	Vila Nova
21h30	Joinville	x	Vasco
COPA AMÉRICA			
21h	EUA	x	Costa Rica
23h30	Colômbia	x	Paraguai
AMISTOSOS			
15h45	Espanha	x	Geórgia

Paraná Clube recebe o Atlético-GO na Vila Capanema

Curitiba - Vindo de dois empates, o Paraná Clube enfrenta o Atlético-GO hoje em busca de uma vitória para não se afastar do pelotão de cima da Série B do Campeonato Brasileiro. A partida, válida pela sétima rodada da competição, será disputada na Vila Capanema, a partir das 19h15.

O treinador Claudinei Oliveira deve esperar até o último minuto para confirmar a escalação do time paranista. Ele aguarda por notícias do departamento médico. Contra o Vila Nova, o time teve cinco desfalques: o goleiro Marcos, o lateral-esquerdo Rafael Carioca, os volantes Jean e Lucas Otávio e o meia Nadson.

Dos lesionados, apenas Jean já foi descartado pelo treinador, que espera poder escalar Marcos, Rafael Carioca, Nadson e Lucas Otávio. A volta do quarteto, no entanto, depende de reavaliação médica. Robson, que levou o terceiro cartão amarelo contra o Vila Nova, cumpre suspensão.

Com nove pontos conquistados, o Paraná Clube ocupa a 12ª colocação na tabela de classificação. Já o Atlético-GO é o vice-líder com 15 pontos, apenas um a menos que o líder Vasco, que soma 16.

LONDRINA X CEARÁ

Na décima colocação da Série B, o Londrina também entra em campo hoje, às 21h30, contra o Ceará, no Estádio Castelão, em Fortaleza. Para esse confronto no Nordeste o time paranaense não poderá contar com o atacante Bruno Batata e com o zagueiro Sílvio. O Londrina vem de vitória por 1 a 0 em casa diante do Tupi (MG).

BRASILEIRÃO | Disciplina deixa Timão na liderança

FUTURAPRESS

Corinthians e Grêmio terminaram a sexta rodada do Campeonato Brasileiro com o mesmo número de pontos (13), vitórias (quatro), empates (um), derrotas (uma), gols marcados (dez) e gols sofridos (quatro). O que difere os dois na tabela e coloca os paulistas na liderança é o número de cartões. O Timão tem 11 amarelos e nenhum vermelho, enquanto Grêmio tem 18 amarelos e um vermelho. O Corinthians se tornou líder com a vitória por 2 a 1 sobre o Coritiba no fim de semana, enquanto o Grêmio bateu a Ponte Preta por 1 a 0. Outros oito times não tiveram nenhum jogador expulso até o momento.

PREVISÃO DO TEMPO

CASCAVEL

Terça 07/06/2016	Céu claro
Quarta 08/06/2016	Geada
Quinta 09/06/2016	Geada

CRESCENTE 12/06-05h09 | CHEIA 20/06-08h02 | MINGUANTE 27/06-15h18 | NOVA 04/07-08h00

Loterias CAIXA

NOSSOS RESULTADOS SÃO INFORMATIVOS E NÃO SUBSTITUEM OS RESULTADOS OFICIAIS.

FEDERAL concurso 5081

1º prêmio	33.697
2º prêmio	37.402
3º prêmio	12.045
4º prêmio	04.231
5º prêmio	13.014

DUPLA SENA concurso 1500
1º sorteio: 12 14 22 33 36 50
2º sorteio: 18 20 29 32 41 49

LOTOMANIA concurso 1663
03 10 15 28 32 36 41 43 47 52 53 55 63 66 67 68 72 77 86 90

QUINA concurso 4102
30 38 46 52 60

LOTOFÁCIL concurso 1371
03 04 05 07 13 15 17 18 19 20 21 22 23 24 25

TIMEMANIA concurso 886
02 20 42 56 59 65 70
TIME DO ♥ AVAI/SC

MEGASENA concurso 1824
05 06 12 19 30 60

Ford

OFERTA ECOSPORT

Freestyle, XLT, 2009, completa, preta, c/ multimidia, step s/ uso. R$ 32.000. F: (45) 9964-1220/ 8403-2218. CI-168199.

PEUGEOT

PEUGEOT 207 1.4 2010

Branco, baixa km, seminovo. F: (45) 9129-6465. CI-168178.

TOYOTA

HILUX SRV 2012

Automática, preta, 4x4 diesel, sem detalhe. R$ 108.900. F: (45) 9978-5656. CI-168182.

Volkswagen

COMPRO SAVEIRO

Estendida, ou Strada estendida, 2010. F:(45) 9938-4786 - Rowan CI-168123.

Caminhões

TUDO POR 170 MIL

Caminhão caçamba Ford cargo ano 95 mod. 12x15, poliguindaste duplo em ótimo estado motor Kumes, 6 pneus novos, Caminhão Ford 11.000 ano 1981 motor Mercedes revisado caixa de câmbio sincronizada (nova), lataria c/ reparos a fazer e 47 caçambas p/ entulho em ótimo estado sendo: 5 caçambas de 3m³, 36 caçambas de 4m³, 6 caçambas de 6m³. F: (45) 9923-0099/3228-2568 c/ Vanil, Renato, Aldemir. CI-167700.

VENDO OU TROCO

Por terreno, Scania P340, 2011, trucado, original, único dono. F: (45) 9936-9848. CI-167856.

Moto

CBR 1000 RR

2007, 9.500km, estado de nova, tirada na Motopark - Cascavel, preta e cinza. Valor à combinar. F: (45) 8403-3251/ 9973-6072. CI-168272.

Consórcio

HONDA CIVIC

Seminovo, grupo especial consórcio, confira crédito R$ 35.000., parcelas a partir de R$ 491.67, com opção de UP GRADE, seu veículo usado poderá valer como lance. Mais informações. F: (45) 3325-1070/ 9972-3798. CI-168158.

POPULARES 0 KM

Através do consórcio, muito mais barato. Celta, Gol, Uno, Palio, HB20 e outros. Crédito de R$ 15.000., R$ 20.000., R$ 30.000., e R$ 50.000. Mensalidades a partir de R$ 295. Seu veículo usado poderá valer como lance. Para fazer um bom negócio fale com o Jorge. F: (45) 3222-1802/ 9972-3798. www.lanceconsorcios.com.br CI-168159.

Apartamentos

APARTAMENTO COUNTRY

Suíte, 2 quartos, sala, cozinha, bwc, garagem, prédio com elevador, desocupado. R$ 200.000 F: (45) 3225-2540/ 9972-3834. CRECI 7297. www.gersonparanhos.com.br CI-168251.

APARTAMENTO NOVO

78m² área total, 56m² de área privat, 2 qtos, sala 2 ambiente, bwc, coz. área de serviços, Sacada. R$ 195.000. F: (45) 3326-7504/ 9954-9667- Gilmar CI-168212.

SERAFIM VENDE APART

No Maria Luiza, próx. ao Beal, 86m² util, 2 qtos, 2 gar. Apenas R$ 180.000. F: (45) 3035-2714/ 9922-7904 Creci 19806f. www.willianserafim.com.br CI-167632.

V. MORETTI ALUGA

Apartamentos Ed. Dona Guilhermina, na Rua Erechim, 1819, centro, 1 suíte, 2 quartos e demais dependências, 1 vaga de garagem R$ 1.050. F: (45) 3322-1515 CRECI 3149 J CI-164711.

V. MORETTI ALUGA

Apartamento, Rua Rio Grande do Sul, 2293, centro, 2 qtos, sala, sacada, cozinha, área de serviço, bwc, 1 vaga de garagem. R$ 860. (incluso condomínio). F: (45) 3322-1515 CRECI 3149 J CI-164716.

V. MORETTI ALUGA

Apartamento rua João de Matos, 418, Coqueiral, suíte, 2 quartos, sala, cozinha, banheiro, área de serviço, 1 vaga de garagem R$ 850. (baixo condomínio). F: (45) 3322-1515 CRECI 3149 J CI-164717.

V. MORETTI ALUGA

Apartamento Novo Ed. Josephina, Rua Siqueira Campos, 895, centro, c/ 1 suíte, 2 quartos, sala 2 ambientes, sacada c/ churrasqueira, área de serviço, 2 vagas de garagem. R$ 1.300. F: (45) 3322-1515 CRECI 3149 J CI-164712.

V. MORETTI ALUGA

Apartamento rua Uruguai, 1251, centro, suíte, 2 quartos, sala 2 ambientes, sacada, cozinha, banheiro, área de serviço, 1 vaga de garagem. R$ 1.100. (baixo condomínio). F: (45) 3322-1515 CRECI 3149 J CI-164715.

V. MORETTI ALUGA

Apartamento mobiliado, Ed. David Mascarello, Av. da Fag, 262, 2 qtos c/ armários, sala (sofá, home c/ tv), cozinha c/ armários (frigobar, fogão), banheiro, área de serviço (máquina de lavar), 1 vaga de garagem. R$ 850. F: (45) 3322-1515 CRECI 3149 J CI-164710.

V. MORETTI VENDE

Apartamento mobiliado Ed. Saint Louis, Rua Salgado Filho, 2716, centro, 2 qtos, sala 2 ambientes, cozinha, bwc, área de serviço, 1 vaga de garagem. R$ 210.000. F: (45) 3322-1515 CRECI 3149 J CI-164713.

VENDO

Consultório odontológico: equipo, cadeira, e moveis marca (Gnatus). Valor á combinar. F: (45) 3326-7504/ 9954-9667- Gilmar CI-168213.

VENDO APARTAMENTO

c/ 3 qtos, churrasq. na sacada, próx. comercial, garagem ampla, novo. Preço de ocasião R$ 150.000. F: (45) 8403-3251/ 9973-6072. CI-168271.

CONSÓRCIO ARAUCÁRIA o lado bom das suas conquistas

Lance

CONSÓRCIO DE CARROS

Seu Carro ou Moto poderá valer como Lance!

A Parcela Você tem, Você Paga! O Dinheiro Você Gasta!

Crédito	Parcela
R$ 25.000,00	R$ 351,19
R$ 30.000,00	R$ 421,43
R$ 40.000,00	R$ 561,90
R$ 50.000,00	R$ 702,38
R$ 100.484,20	R$ 1.381,66

Não Perca essa Oportunidade, Você Poderá ser o Próximo Contemplado!

www.lanceconsorcios.com.br

Av. Brasil, 2962 - Sl.: 10 Shopping West Side

45. 3325-1070 | 9972-3798

VENDO APARTAMENTO

Rua da Bandeira, face norte, centro, cobertura, mobiliado, decorado, prédio novo, suíte, 2 quartos, sala, coz., área de serviço, sacada c/ churrasq., fechada c/ blindex, 1 vaga ampla, R$ 450.000 Ac troca por imovel em Maringa. F: (45) 9910-6288 c/ João. CI-167508.

Casas

ALUGO CASA

De madeira, 60m², 3 quartos, sala, e garagem, Rua Antonina. 1732, fundos. Livre de IPTU e coleta de Lixo. R$ 700. F: (45) 9965-7124. CI-168141.

CASA ACLIMAÇÃO

VENDO: Alvenaria 60m², 2 quartos, sala cozinha, wc, garagem. R$ 180.000. F: (45) 3225-2540/ 9972-3834. CRECI 7297. www.gersonparanhos.com.br CI-168259.

CASA AV. TOLEDO

250m², suíte master, 3 quartos, sala, copa, cozinha, 2 wc, lavanderia, edícula com churrasqueira e depósito, garagem 2 cobertas e 2 descoberta, ao lado terreno excelente p/ estacionamento de carretas. F: (45) 9964-1220/ 8403-2218. CI-168200.

CASA COND.GRAMADO II

C/ excelente terreno de 499,66m², contendo edícula, suíte c/ hidro, 2 qtos, sala c/ 2 ambientes e demais dependências, próx. ao Muffato Max., tratar c/ Marcia pelo F: (45) 3301-2928, coml. CI-168124.

CASA NO ALAGADO

De Tres Barras do PR. Terreno de 30x80, c/ casa mista de 6x8, 2 suítes, bwc, sala, coz., c/ garagem para barco de 4x9 c/ bwc. Próximo a praia Barra Bonita, c/ várias mudas de frutiferas. R$ 120.000. F: (45) 9934-9048/ 9134-7404. CI-166943.

PERMUTO IMÓVEL

Em Cascavel/PR por imóvel em Bal. Camboriú/SC. Casa no Jd. Maria Luiza, terreno c/ 375m², casa c/170m², rua Cuiabá,964. F: (47) 9624-5180. Somente a noite, entre 21:00 e 22:00 hrs. CI-168075.

SERAFIM VENDE CASA

MORADAS CASCAVEL, 2 quartos e demais dependências. Apenas R$ 55.000 + parcelas de R$ 375. F: (45) 3035-2714/ 9922-7904/ 9936-4099 Creci 19806f. CI-167644.

SERAFIM VENDE CASA

No Pq. São Paulo, 116m², ótima localização, fino acab, sobra fundo. R$ 450.000. F: (45) 3035-2714/ 9922-7904. Creci 19806f www.willianserafim.com.br CI-167640.

SERAFIM VENDE CASA

Jd. Maria Luiza 165m², 2 suítes, 2 qtos, toda em laje, fino acab, porcelanato, gesso, coz planejada, em cond. R$ 350.000. F: (45) 3035-2714/ 9922-7904 Creci 19806f CI-167642.

SERAFIM VENDE SOBRADO

Cidade Verde, 170m², suíte c/ hidro, 2 qtos mais depend., 2 vagas p/ carros. R$ 320.000. F: (45) 3035-2714/ 9922-7904/ 9936-4099 Creci 19806f. CI-167647.

SERAFIM VENDE TERRENO

Centro, proximo av. brasil, 15x57. R$ 4.000.000. F: (45) 9936-4099. www.willianserafim.com.br CI-167633.

V. MORETTI ALUGA

Sobrado Rua São Luiz, 1391, centro, suíte, 2 quartos, sala 2 ambientes, cozinha, área de serviço, 1 vaga de garagem. R$ 1.000. F: (45) 3322-1515 CRECI 3149 J CI-164718.

V. MORETTI ALUGA

Casa Rua Castro Alves, 525, Neva, 1 suíte, 2 qtos, cozinha c/ armários, área de serviço, 2 vagas de garagem sendo 1 descoberta. R$ 1.100. F: (45) 3322-1515 CRECI 3149 J CI-164714.

VENDO CASA

Alto do bairro Canadá, lugar previlegiado, semi mobiliada. R$ 325.000. F: (45) 9911-5904 CI-167968.

Ponto Comercial

VENDE BARACÃO

COMERCIAL, Av. Trancredo Neves, ótima localização, 15x40. R$ 1.500.000. F: (45) 3035-2714/ 9922-7904 Creci 19806f www.willianserafim.com.br CI-167634.

ALUGO BARRACÃO

c/ 400m², novo, 2 wc, escritório, cozinha, no trevo da Jorge Lacerda saida para Toledo. Valor à combinar. F: (45) 9973-6072/ 9107-0022. CI-168273.

APART HOTEL

MENSALISTA. Talara Residence Hotel, Rua Rio de Janeiro, 1282, Centro, Cascavel - PR. F: (45) 3224-6191. CI-167092.

SALA COMERCIAL

Rua Minas Gerais, 2334, Central, ótima localização, com bwc, garagem FREE. F: (45) 3038-7971/ 9918-8483. CI-167093.

V. MORETTI ALUGA

Sala Comercial na rua Paraná, 4527, sala B, entro, c/ aprox. 200m² R$ 2.000. F: (45) 3322-1515 CRECI 3149 J CI-164709.

VENDO PRENSA JACARÉ

Para alumínio, 3 pistões hidraulico, latinhas, panelas, etc. R$ 18.000 aceito veículo. F: (45) 9808-3530 / 9145-5514. CI-168087.

Terrenos

ESQUINA NA UNIOESTE

525m², Rua Aleijadinho com a Rua do Feitor. R$ 295.000. F: (45) 3225-2540/ 9907-1757. CRECI 7297. www.gersonparanhos.com.br CI-168253.

LOTE NO MIRANTE

C/ 200m², Rua Herval, próximo a BR 467. R$ 70.000. + parc., ou R$ 150.000., quitado. F: (45) 3225-2540/ 9972-3834. CRECI 7297. CI-168255.

LOTE SÃO CRISTOVÃO

316,65m², 16,65 de frente. R$ 265.000. F: (45) 3225-2540/ 9907-1757. Creci: 7297 www.gersonparanhos.com.br CI-168256.

SERAFIM VENDE

TERRENO, 10 x 25, Padovani. R$ 130.000. F: (45)3035-2714/ 9922-7904/ 9936-4099 Creci 19806f. CI-167626.

SERAFIM VENDE

CHÁCARA. C/ 4 alqs, Linha 47, boa de água, casa madeira, 19km do centro, p/ R$ 380.000. F: (45) 3035-2714/ 9936-4099 Creci 19806f www.willianserafim.com.br CI-167637.

SERAFIM VENDE 10 ALQ

Em São Salvador. 8 alq. mecan., c/ benfeitoras, boa de água R$ 1.000.000. F: (45) 3035-2714/ 9936-4099 Creci 19806f www.willianserafim.com.br CI-167643.

SERAFIM VENDE ALQS

70 Alqs Rio do Salto, 42 alqs de eucaliptos plantados, 5 anos, 1.250 sacas de soja/alqueire. F: (45) 3035-2714/ 9922-7904/ 9936-4099 Creci 19806f CI-167628.

SERAFIM VENDE ALQS

15 Próx Ao Ceasa, 700m do asfalto. R$ 250.000., o alqueire. F: (45) 3035-2714/ 9922-7904/ 9936-4099 Creci 19806f CI-167629.

SERAFIM VENDE ÁREA

Com barracão, aprox. 800m², Av. Assunção, já locado. Vendo R$ 2.000.000 F: (45) 3035-2714/ 9936-4099 Creci 19806f www.willianserafim.com.br CI-167636.

SERAFIM VENDE CHACARA

6,5 alq., linha Sao Luiz, aprox 4,5 alq. mec. R$ 675.000. F: (45) 3035-2714/ 9922-7904/ 9936-4099 Creci 19806f. CI-167627.

Copacol

CONTRATA

TÉCNICO DE ENFERMAGEM

PARA TRABALHAR NO DEPARTAMENTO DE SEGURANÇA DO TRABALHO

✓PRINCIPAIS ATIVIDADES:

✓Acompanhar usuários do departamento de saúde para utilização de serviços fora da empresa quando necessário;
✓Executar as atividades técnicas de enfermagem nas ações de saúde, urgências e procedimentos diversos.

✓REQUISITOS:

✓Curso Técnico de Enfermagem completo;
✓Ter inscrição ativa no Coren;
✓Carteira de habilitação categoria "B". Experiência de direção em BR e Cascavel;
✓Disponibilidade de horário;
✓Disponibilidade para residir em Cafelândia – PR.

✓INSCRIÇÕES:

✓Interessados inscrever o currículo no site **www.copacol.com.br** no ícone **TRABALHE CONOSCO** e Após o preenchimento do currículo clicar na vaga **TÉCNICO DE ENFERMAGEM** . **Inscrições até 12/06/2016.** Verifique a data do processo no momento da candidatura. **Mais informações:** Miryan no telefone (45)3241-8307.

"Serão destinadas oportunidades para pessoas com deficiência. Se você tem algum tipo de deficiência e se interessou por nossa proposta, saiba que nesse time você é bem-vindo".

SERAFIM VENDE CHÁCARA

De 2,12 alqs, próx. pedágio, 500m da BR 277. R$ 170.000 o alq, permuta até 50%. F: (45) 3035-2714/ 9936-4099 Creci19806f www.willianserafim.com.br CI-167639.

Imóveis Diversos

CONSÓRCIO

IMOBILIARIO. Casa, apart., sobrado, barracões, sala, sitíos, chácaras, construções e reformas. Grupo Especial. Confira crédito R$ 150.000. Parcelas só R$ 1089,98. Não cobramos taxa de adesão. F: (45) 3325-1070/ 9972-3798. www.lanceconsorcios.com.br CI-168155.

CONSÓRCIO

IMOBILIÁRIO. Grupo especial, confira crédito R$ 200.000. Parcelas só R$ 1.441,57. Furo de grupo, vagas limitadas. Não cobramos taxa de adesão. Mais informações com Jorge F: (45) 3325-1070/ 9972-3798. www.lanceconsorcios.com.br CI-168157.

Empregos

CONTRATA AUXILIAR

DE PRODUÇÃO, masculino, maior de idade, c/ disponibilidade de horário. Interessados comparecer Rua Benjamin Constant, 559, Pq. São Paulo, c/ currículo e carteira de trabalho. F: (45) 3224-7979/ 3038-7975. CI-167449.

CONTRATA-SE

Auxiliar de mecânico de manutenção CNH categoria ''B'', dispon. p/ viagens. Ajudante Geral. Auxiliar Administrativo maior de 18 anos. Fresador. Torneiro mecânico. Interessados enviar currículo m.icontatocv@gmail.com CI-168067.

CONTRATA-SE

Assistente Financeiro/Contábil. Exige-se: Domínio em Informática e Matemática, Formação em Ciências Contábeis, experiência. Oferece: Salário compatível c/ a função; trabalho em Cascavel-Pr; Vale Alimentação; semana de 5 dias. Interessados enviar currículo p/: recrutamento-peris@hotmail.com CI-168036.

Negócios

CONSÓRCIO SERVOPA

Filial em Cvel. Carta R$ 100.000., parc. R$ 670.39. Carta R$ 29.160., parc. R$ 465.75. Melhor taxa, menor número de participantes. F: (45) 9962-1208 CI-168172.

Diversos

"A MASSAGISTA TOP"

P/ vc que quer sair da rotina c/ dose extra de carinho, morena sensual de pele clarinha e cabelos negros e longos, c/ local. F: (45)9850-0227 -Izis CI-167881.

"MASSAGEM ERÓTICA"

Escolha a massagista que mais lhe agrada para uma massagem perfeita com finalização. F: (45) 3306-6038/ 9930-9243. CI-167882.

"MASSAGEM PICANTE"

Erótica. Relaxante e estimulante, para você curtir momentos inesquecíveis c/ finalização e local discreto. F: (45) 9916-3284. CI-167884.

DETETIVE PARTICULAR

Investigação: Conjugal, Empresarial, traição virtual (msn, e-mails, site de relacionamentos), Filmagens, Fotos, Gravações. Sigilo Absoluto. F: (45) 9105-8010/ 9914-2282 ou detetive.ville@hotmail.com CI-167871.

ESTILO MASSAGEM

Terapêutica, drenagem linfática, reflexoterapia e massagem relaxante, ambiente climatizado. F: (45) 9941-9370/ 9831-6462 c/ Raquel. CI-168121.

MÃO QUE TE AQUECE

Massagista loira, carinhosa, 23 anos, corpo malhado e siliconada. Atendo com local. F: (45) 9944-0651. CI-168279.

MASSAGEM COLETIVA

A 4 maõs, para você que procura relaxar e sair da rotina, c/ satisfação em dose dupla. F: (45) 9848-6286. CI-167883.

CONTRATA-SE:

Eletricista de Veículos

Interessados trazer currículo na garagem da Pioneira: Rua Domiciano Theobaldo Bresolin, 775 (Próximo BR 467/Terminal Leste), Bairro São Cristóvão – Cascavel / PR - Fone: (45) 3218-7000.

MASSAGEM NOVIDADE

Melissa, Massagista loira, sarada, carinhosa, faz tudo sem frescura, siliconada. F: (45) 9989-3534. CI-168280.

MASSAGISTA INICIANTA

Novinhas, iniciantes, delicadas, para uma massagem perfeita e o resto por sua conta. F: (45) 9953-4031. CI-167880.

MOMENTOS AGRADÁVEIS

Massagem relaxante, erótica, tântrica, prostática, algo a + se preferir. C/ local e horário marcado. Não atendo ligação restrita. F: (45) 9824-6145. CI-167982.

PARE DE SOFRER

Trago quem você ama, rindo ou chorando em 3 dias, para sempre aos seus pés. F: (43) 3322- 6735/ (43) 8456-3291(whatsApp) / (45) 9909-3154. CI-167676.

ÚNICO NO BRASIL

Gamado e amarrado em você pra sempre! Sigilo absoluto. F: (43) 3152-6754/ 3322-8065/ 8456-3291/ 9911-5862/ (45) 9909-3154. CI-167677.

Utilidade Pública

ABANDONO

Posto Brasmadeira Conveniência Ltda solicita o comparecimento da Sra.Taine Gabriela Schuch, portador da CTPS nº. 8043678, Serie 0040-0, no prazo de 24 horas (vinte quatro horas), sob pena de caracterização do abandono de emprego previsto no artigo 482, letra"I". da CLT.

ABANDONO

Tomasi Marmores e Granitos Ltda solicita o comparecimento da Catalino Ibarra Bareiro, portador da CTPS nº. 0080972, Serie A – 0 - Pr, no prazo de 24 horas (vinte quatro horas), sob pena de caracterização do abandono de emprego previsto no artigo 482, letra"I". da CLT.

SÚMULA DE EMISSÃO DE LICENÇA PRÉVIA

CLEBERSON MULLER torna público que recebeu do IAP, Licença Prévia para PISCICULTURA DE ADULTOS, a ser implantada no LR 62, 63 E 64, GL. 11, COL. PINDORAMA, CENTRAL STA CRUZ, Município de CAFELANDIA, Estado do Paraná. Validade: 23.02.2017.

SÚMULA DE PEDIDO DE LICENÇA DE INSTALAÇÃO

CLEBERSON MULLER torna público que requereu do IAP, Licença Instalação para PISCICULTURA DE ADULTOS, a ser implantada no LR 62, 63 E 64, GL. 11, COL. PINDORAMA, CENTRAL STA CRUZ, Município de CAFELANDIA, Estado do Paraná.

SÚMULA DE RECEBIMENTO DA LICENÇA AMBIENTAL SIMPLIFICADA

A CLINIVITA CLÍNICA DE ODONTOLOGIA LTDA sob CNPJ 22.802.293/0001-63 torna público que recebeu da Secretaria Municipal do Meio Ambiente de Cascavel - PR, a Licença Simplificada para a atividade de Clínica Odontológica a ser implantada na Rua Paraná, N.3033, Sala 11, Bairro Centro no município de Cascavel - PR.

SÚMULA DE EMISSÃO DE LICENÇA PRÉVIA

MAURO APARECIDO DA SILVA torna público que recebeu do IAP, Licença Prévia para AMPLIAÇÃO SUINOCULTURA DE TERMINAÇÃO, a ser implantada no SUB-LOTE RURAL 12-B, GL. 11-A, COL. PERUIBE, ESTR. MECHIRIQUEIRA, Município de NOVA AURORA, Estado do Paraná. Validade: 01.06.2018.

SÚMULA DE PEDIDO DE LICENÇA DE INSTALAÇÃO

MAURO APARECIDO DA SILVA torna público que requereu do IAP, Licença Instalação para AMPLIAÇÃO SUINOCULTURA DE TERMINAÇÃO, a ser implantada no SUB-LOTE RURAL 12-B, GL. 11-A, COL. PERUIBE, ESTR. MECHIRIQUEIRA, Município de NOVA AURORA, Estado do Paraná.

SÚMULA DE REQUERIMENTO DE LICENÇA PRÉVIA

Teresinha B. S. Maraschin, inscrita no CPF: 025.215.519-02, torna público que irá requerer ao IAP, a Licença Prévia - RLP, para atividade Suinocultura terminação implantado na Linha Cruz Alta, município de Três Barras do Paraná /PR. Não foi determinado estudo de impacto ambiental.

SÚMULA

O Sr **VALDEMAR WERONKA**, torna público que irá requerer ao IAP, licença instalação para **suinocultura**, implantada na localidade de **LINHA SECCATO, NO MUNICIPIO DE GUARANIAÇU-PR.**

COOPERATIVA CENTRAL BASE DE SERVIÇOS COM INTERAÇÃO SOLIDARIA CATARATAS/PR – CRESOL BASE CATARATAS/PR

CONVOCAÇÃO DE ASSEMBLEIA GERAL EXTRAORDINÁRIA

O Presidente da Cooperativa Central Base de Serviços com Interação Solidária Cataratas - CRESOL BASE CATARATAS, inscrita no CNPJ sob nº 05.100.834/0001-92, no uso de suas atribuições que lhe confere o Estatuto Social, CONVOCA todas as cooperativas filiadas, para a "Assembleia Geral Extraordinária", a ser realizada no dia 21 de junho de 2016, na sede da Cresol Base Cataratas, sito à Rua Laranjeiras do Sul, nº 384, bairro São Cristóvão, no município de Cascavel, estado do Paraná. A instalação da Assembleia Geral Extraordinária será às 07:30 horas, em primeira convocação, com a presença mínima de 2/3 (dois terços) dos associados em condições de votar, em segunda convocação às 08:30 horas, com metade mais um dos associados em condições de votar, e em terceira e última convocação às 09:30 horas, com qualquer número de associados em condições de votar, para tratar da seguinte ordem do dia:

1º - Alterações do Estatuto Social:
- a) Art. 3º, alteração do artigo;
- b) Art. 11, § 3º, alteração do parágrafo;
- c) Art. 29, § 4º, alteração do parágrafo;
- d) Art. 30, § 2º, alteração do parágrafo;
- e) Capítulo IX, Seção IV, art. 34 a 37, exclusão dos artigos;
- f) Art. 38, alteração do artigo;
- g) Art. 38, § 2º, alteração do parágrafo;
- h) Art. 39, alteração do artigo;
- i) Art. 39, § 3º, alteração do parágrafo;
- j) Art. 39, inclusão de parágrafo para disciplinar casos de perda do cargo de membro do Conselho de Administração;
- k) Art. 40, inclusão de parágrafo para tratar de impedimentos eventuais de membros do Conselho de Administração e dos casos de vacância dos cargos;
- l) Art. 45, alteração do artigo;
- m) Art. 45, § 2º, exclusão do parágrafo;
- n) Art. 45, § 3º, alteração do parágrafo;
- o) Art. 45, § 4º, alteração do parágrafo;
- p) Art. 47, § único, alteração do parágrafo;
- q) Art. 48, inclusão de parágrafo para disciplinar casos de perda do cargo de membro do Conselho Fiscal;
- r) Art. 51, § 1º, *a*, alteração do parágrafo;
- s) Art. 51, § 1º, *b*, alteração do parágrafo;
- t) Art. 55, exclusão do artigo;
- u) Art. 56, alteração do artigo;
- v) Renumeração dos artigos do Estatuto Social, ante as reformas propostas.

2º - Reforma do Regimento Interno.
3º - Assuntos Gerais de interesse da sociedade.

Para efeito de quorum legal, a CRESOL BASE CATATARAS possui, nesta data, em seu quadro social, 10 (dez) Cooperativas filiadas em condições de votar.

Cascavel, 06 de junho de 2016.

Elton Jair Schreiber
PRESIDENTE DA CRESOL BASE CATARATAS

CI-1165318-E16

MUNICÍPIO DE CAPITÃO LEÔNIDAS MARQUES - PR

AVISO DE LICITAÇÃO
PREGÃO PRESENCIAL Nº 093/2016.

PREÂMBULO: O MUNICÍPIO DE CAPITÃO LEÔNIDAS MARQUES. Estado do Paraná, com sede Administrativa na Av. Tancredo Neves, 502, por intermédio do ***PREGOEIRO*** designado pelo Decreto n. º 106 2016 de 16.05.2016, torna público, que realizará no dia 23 de junho de 2016 as 15:00 horas, na Sala de Reuniões do Paço Municipal Arnaldo F. Busato, no endereço acima mencionado, licitação na **MODALIDADE DE PREGÃO PRESENCIAL**, tipo **MENOR PREÇO POR LOTE.**

OBJETO: Aquisição de materiais diversos de consumo, para a realização de oficina de grafitagem, conforme especificados no Termo de Referência n. º 965/2016-Anexo I, com o objetivo de realizar atividades junto ao PROJOVEM da Comunidade do Distrito de Alto Alegre do Iguaçu, em atendimento a Secretaria Municipal de Assistência Social.

RECEBIMENTO DOS ENVELOPES DE PROPOSTA E DOCUMENTAÇÃO:
Até as 14:45 horas do dia 23 de junho de 2016, no Serviço de Protocolo desta Prefeitura Municipal.

VALOR: O valor estimado da aquisição importa em um total de até R$ 2.736,00 (dois mil setecentos e trinta e seis reais).

DISPOSIÇÃO DO EDITAL: Cópias do edital e anexos serão fornecidos aos interessados, a partir da publicação deste termo, em horário de expediente, no Setor de Licitações da Prefeitura Municipal, sita à Av. Tancredo Neves, 502, Centro, onde poderão ser obtidos esclarecimentos referentes ao presente certame ou por e-mail, sendo a participação vinculada ao recolhimento de R$ 30,00 (trinta reais), através de DAM (Doc. de Arrecadação Municipal).

Capitão Leônidas Marques, Estado do Paraná, em 06 de junho de 2016.

Ivar Barea
Prefeito Municipal
Nakiely Cristina Lopes
Pregoeira

FUNDO MUNICIPAL DE SAÚDE DE CAPITÃO LEÔNIDAS MARQUES - PR

RETIFICAÇÃO

REF.: PREGÃO PRESENCIAL Nº 087/2016.

*** ALTERA-SE A DESCRIÇÃO DO ITEM 09, PARA:**

DESFIBRILADOR EXTERNO AUTOMÁTICO - DEA COM AS SEGUINTES CARACTERISTICAS MINIMAS: OPÇÃO DE COMANDO MANUAL E AUTOMATICO. POSSUIR FORMA DE ONDA BIFÁSICA. DEVERÁ POSSUIR BOTÃO LIGA DESLIGA E CHOQUE, TELA DE CRISTAL LÍQUIDO SENSÍVEL AO TOQUE, QUE PERMITA UMA PERFEITA VISUALIZAÇÃO DE MENSAGENS BEM COMO O TRAÇADO DE ECG NA REFERIDA TELA. POSSUIR MENSAGEM E COMANDO POR TEXTO E VOZ, EM PORTUGUÊS. POSSUIR CARTÃO OU MEMÓRIA INTERNA OARA REGISTRO DE EVENTOS E NO MINIMO 20 MINUTOS DE ECG. POSSUIR TEMPO DE CARGA, MENOR QUE 10 SEGUNDOS. DEVE UTILIZAR BATERIA RECARREGAVEL DE LONGA DURAÇÃO QUE PERMITA EXECUTAR NO MINIMO 200 CHOQUES EM CARGA MÁXIMA DE200J (DUZENTOS JOULES) SEM NECESSIDADE DE TROCA. DEVE REALIZAR AUTOMATICAMENTE AUTOTESTES PERIÓDICOS AVALIANDO A FUNCIONALIDADE DO EQUIPAMENTO. DEVE POSSUIR SINAL SONORO QUE AUXILIE O SOCORRISTA NO RITMO DAS COMPRESSÕES CARDIACAS. PESO MENOR QUE 3,5Kg COM BATERIAS E ELETRODO. PERMITIR A TRANSFERÊNCIA DOS DADOS GRAVADOS NA MEMÓRIA INTERNA. E FORNECER O DISPOSITIVO NECESSÁRIO PARA CONEXÃO COM PORTA USB DOS MICROCOMPUTADORES. POSSUIR REGISTRO NA ANVISA, GARANTIA MINIMA DE (05) CINCO ANOS. ACESSÓRIOS EQUIPAMENTO. 05 (CINCO) PAR DE ELETRODOS (PÁS) AUTOADESIVOS ADULTOS DESCARTAVEIS, COM INDICAÇÃO NA EMBALAGEM E NO ELETRODO DO CORRETO LOCAL DE FIXAÇÃO NO PACIENTE. 05 (CINCO) PAR DE ELETRODOS (PÁS) AUTOADESIVOS PEDIATRICOS DESCARTAVEIS, COM INDICAÇÃO NA EMBALAGEM E NO ELETRODO DO CORRETO LOCAL DE FIXAÇÃO NO PACIENTE. 01 (UMA) BATERIA INTERNA. 01 (UMA) BOLSA PARA TRANSPORTE. MANUAL DO USUARIO EM PORTUGUÊS. SOFTWARE COM LICENÇA LIVRE DE INSTALAÇÃO EMMICROCOMPUTADORES, QUE PERMITA A TRANSFERENCIA, ARMAZENAMENTO, VISUALIZAÇÃO E IMPRESSÃO DOS EVENTOS REGISTRADOS DURANTE OS ATENDIMENTOS.

* Ratificam-se as demais disposições do Edital não modificadas por este instrumento.

Capitão Leônidas Marques, Estado do Paraná, em 06 de junho de 2016.

Ivone Salete EslsenbachBortolace
Gestora do Fundo Municipal de Saúde

Valdoir Rodrigues dos Santos
Pregoeiro

CI-1165319-E16

CISOP — CONSÓRCIO INTERMUNICIPAL DE SAÚDE DO OESTE DO PARANÁ
Rua da Bandeira 1991 - esquina com Dom Pedro I - Centro
FONE: (0xx45) 3220-4850 - FAX: (0xx45) 3225-3670
CEP 85812-270 - CASCAVEL - PARANÁ
CNPJ 00.944.673/0001-08 - Inscr. Est. - ISENTA

AVISO DE LICITAÇÃO

Modalidade Pregão Presencial Nº 11/2016

Objeto: CONTRATAÇÃO DE EMPRESA ESPECIALIZADA EM MEDICINA DO TRABALHO

Abertura: 20/06/16

Horário: 09:00 horas

Os envelopes serão recebidos até às 09:00 horas do dia 20/06/2016, no CONSÓRCIO INTERMUNICIPAL DE SAÚDE DO OESTE PR, endereço Rua Erechim, 1381, Centro, Cascavel-PR.

O Edital estará disponível aos interessados, no endereço acima mencionado, no site: www.cisop.com.br, link Compras e Licitações e no mural de avisos do CISOP.

Telefone para Contato: (45) 3220-4890

Publique-se

Cascavel, 07/06/2016.

Gilmar Antonio Cozer
Pregoeiro

CI-1165317-E16

CÂMARA MUNICIPAL DE MARIPÁ
ESTADO DO PARANÁ
e-mail: contato@camaramaripa.pr.gov.br
Av. General Canabarro, 579 - Fone: (44) 3687-1416 – 85.955-000 – MARIPÁ – PR
CNPJ 73.909.491/0001-61

EDITAL DE CLASSIFICAÇÃO

LICITAÇÃO TOMADA DE PREÇOS N.º 001/2016

A Câmara de Vereadores do Município de Maripá, através do Presidente designado pela Portaria nº 017/2016, tendo em vista o que consta do processo licitatório na modalidade Tomada de Preços nº 01/2016, visando a "**Contratação de Empresa especializada do ramo de Construção Civil para Construção do Prédio da Câmara de Vereadores do Município de Maripá/PR.**", leva ao conhecimento dos interessados o resultado quanto à fase de Classificação:

CLASSIFICAÇÃO:

- **1º Lugar - LOWEMETAL SERVIÇOS METALÚRGICOS LTDA ME** com Valor Global de R$ 703.177,79 (setecentos e três mil, cento e setenta e sete reais e setenta e nove centavos);
- **2º Lugar - INCORPORADORA E CONSTRUTORA ANDAIME LTDA – ME** com Valor Global de R$ 717.214,05 (setecentos e dezessete mil, duzentos e quatorze reais e cinco centavos);
- **3º Lugar - CONSTRUTORA IRMÃOS RAMBO LTDA ME** com Valor Global de R$ 728.424,07 (setecentos e vinte e oito mil, quatrocentos e vinte e quatro reais e sete centavos);
- **4º Lugar - ENG9 CONSTRUÇÃO CÍVIL EIRELI – ME** com Valor Global de R$ 740.369,81 (setecentos e quarenta mil, trezentos e sessenta e nove reais e oitenta e um centavos);
- **5º Lugar - CONSTRUÇÃO CRF LTDA – EPP** com Valor Global de R$ 749.995,10 (setecentos e quarenta e nove mil, novecentos e noventa e cinco reais e dez centavos);
- **6º Lugar - CONSTRUTORA SAIMOR LTDA** com Valor Global de R$ 774.788,32 (setecentos e setenta e quatro mil, setecentos e oitenta e oito reais e trinta e dois centavos).

Vistas do processo poderão ser obtidas perante o próprio Presidente ou Comissão Permanente de Licitação, em dias de expediente normal, no horário compreendido das 08h00min às 11h30min e das 13h00min às 17h00min.

Fica aberto o prazo recursal de 05 (cinco) dias úteis para a interposição de recursos nos termos do art. 109, da lei nº 8.666/93, quanto ao resultado da Classificação.

Maripá PR, 06 de Junho de 2016.

Marcelo Soares
Presidente – Port. 017/2016
Comissão Permanente de Licitações

CI-1165323-E16

MUNICÍPIO DE CAPITÃO LEÔNIDAS MARQUES - PR

PORTARIA N. 203/2016 de 06.06.2016.

[illegible] RESOLVE [illegible] *Pregão Presencial n. 073/2016 de 17.05.2016* [illegible] B.L. TONAZZO-ARTEFATOS DE CONCRETO-ME [illegible] BRANDELERO & CIA LTDA [illegible] N.D. MATERIAIS DE CONSTRUÇÃO LTDA [illegible] KRUPINSKI MATERIAIS DE CONSTRUÇÃO-EIRELI-ME [illegible]

[illegible]
Prefeito Municipal

EXTRATO DE CONTRATOS N. [illegible]
REF: PREGÃO PRESENCIAL N. 073/2016
CONTRATANTE: MUNICÍPIO DE CAPITÃO LEÔNIDAS MARQUES-PR
CONTRATADAS: B.L. TONAZZO-ARTEFATOS DE CONCRETO-ME, BRANDELERO & CIA LTDA, N.D. MATERIAIS DE CONSTRUÇÃO, KRUPINSKI MATERIAIS DE CONSTRUÇÃO-EIRELI-ME.
OBJETO: [illegible]
VALOR: [illegible]
DOTAÇÃO:

Un. Orç.	Fc	Sub Fc	Programa	Proj. Ativ.	Conta Despesa	Elemento Despesa	Natureza
03.01	04	122	0004	2017	510	3.3.90.30.[illegible]	3.3.90.30.25.00
03.01	04	122	0004	2017	520	3.3.90.30.[illegible]	3.3.90.30.25.00
03.01	04	122	0004	2017	530	3.3.90.30.[illegible]	3.3.90.30.25.00
06.01	06	182	0004	2046	1690	3.3.90.30.[illegible]	3.3.90.30.25.00
06.02	15	452	0013	2047	1850	3.3.90.30.[illegible]	3.3.90.30.25.00
06.03	26	782	0014	2058	2030	3.3.90.30.[illegible]	3.3.90.30.25.00
07.01	20	606	0015	2067	2260	3.3.90.30.[illegible]	3.3.90.30.25.00
07.01	20	606	0015	2067	2270	3.3.90.30.[illegible]	3.3.90.30.25.00
07.02	18	541	0021	2082	2560	3.3.90.30.[illegible]	3.3.90.30.25.00
09.01	27	812	0029	2110	4020	3.3.90.30.[illegible]	3.3.90.30.25.00
09.02	13	392	0032	2120	4200	3.3.90.30.[illegible]	3.3.90.30.25.00
10.01	08	243	0033	2124	4410	3.3.90.30.[illegible]	3.3.90.30.25.00
10.01	08	244	0033	2123	4580	3.3.90.30.[illegible]	3.3.90.30.25.00
12.01	08	243	0034	6154	5390	3.3.90.30.[illegible]	3.3.90.30.25.00
12.01	08	243	0034	6153	5280	3.3.90.30.[illegible]	3.3.90.30.25.00
12.01	08	243	0034	6153	5290	3.3.90.30.[illegible]	3.3.90.30.25.00

VIGÊNCIA: [illegible]

[illegible]
Prefeito Municipal

CI1165324-E16

CÂMARA MUNICIPAL DE MEDIANEIRA
Estado Do Paraná

ATO DA PRESIDÊNCIA N.º 40, de 01 de junho de 2016.

Autoriza viagem e pagamento de diárias.

O PRESIDENTE DA CÂMARA MUNICIPAL DE MEDIANEIRA, Estado do Paraná, no uso das atribuições que legalmente lhes são conferidas,

RESOLVE:

Art. 1º Autorizar o servidor Edir Josmar Moreira CPF 969.313.969-00, para viagem oficial a cidade de Foz do Iguaçu-Pr, no dia 02 de junho de 2016, com finalidade de participar de Reunião na Sanepar no 3º Encontro do Conselho de Clientes da Sanepar da Região.

Art. 2º Fica autorizado o pagamento de 60% (sessenta por cento) de diária na forma que preceitua a Lei Municipal n.494/2015, perfazendo um total de R$ 277,92 (Duzentos e setenta e sete reais e noventa e dois centavos) para o servidor mencionado no artigo anterior, com fins de ressarcimento de despesas com alimentação.

Art. 3º As despesas decorrentes da execução deste Ato da Presidência correrão por conta de dotação própria do orçamento vigente.

Art. 4º Este Ato da Presidência entra em vigor nesta data, revogadas as disposições em contrário.

Sala da Presidência da Câmara Municipal de Medianeira, 01 de junho de 2016.

Pedro Ignácio Seffrin
Presidente

CI-1165301-E16

Município de Corbélia
Rua Amor Perfeito, 1616 - Centro - Fone: (45) 3242 8800 / Fax: (45) 3242-8888 - CEP 85.420-000 - Corbélia - PR
CNPJ 76.208.826/0001-02 / E-mail: gabinete@corbelia.pr.gov.br

AVISO HOMOLOGAÇAO E ADJUDICAÇAO

PREFEITURA MUNICIPAL DE CORBELIA PR.
LICITAÇAO MODALIDADE TOMADA DE PREÇO Nº 05.2016 DE 11.05.2016.

Expirado o prazo recursal, torna-se publica a Homologação do procedimento licitatório em epígrafe e a adjudicação ao proponente: **SANTA TEREZINHA OBRAS E SERVIÇOS LTDA EPP – CNPJ: 23.168.568/0001-11**, Rua: Aracaju, 105 sala 03-A Centro – Nova Aurora PR, Representado neste ato pelo Sr. Phillip Petrulho de Araujo Santos, CPF: 023.662.839-97 RG: 6.577.511 SSP/SC. **Vencedor com o Valor Global de R$ 261.859,36**(duzentos e sessenta e um mil oitocentos e cinquenta e nove reais e trinta e seis centavos).

FORO: Corbélia PR - PR, 06.06.2016.

IVANOR DAMIÃO BERNARDI
PREFEITO MUNICIPAL

CI-1165298-E16

Prefeitura Municipal de Boa Vista da Aparecida

Estado do Paraná
CNPJ 78.121.985/0001-09

Av. Cícero Barbosa Sobrinho, 1190 - Centro - Fone/Fax (45) 3287-1331 - 85780-000 - Boa Vista da Aparecida - Paraná

LEI Nº 095/16
Data 06/06/16

Súmula: Altera o anexo III e IV da Lei Municipal nº 094/13, de 19/06/13, que dispõe sobre o Plano Plurianual (PPA) – 2014 a 2017, expresso em normas, ações prioritárias, diretrizes, objetivos e metas a serem observados pelas Unidades da Administração Direta, do Poder Executivo e pelo Poder Legislativo do Município de Boa Vista da Aparecida, e dá outras providências.

A CÂMARA MUNICIPAL DE BOA VISTA DA APARECIDA APROVOU, E EU, WOLNEI ANTÔNIO SAVARIS, PREFEITO MUNICIPAL SANCIONO A SEGUINTE.

LEI

Art. 1º- O anexo IV da lei Municipal nº 094/13, de 19/06/13, que dispõe sobre o Plano Plurianual (PPA) – 2014 a 2017, expresso em normas, ações prioritárias, diretrizes, objetivos e metas a serem observados pelas Unidades da Administração Direta, do Poder Executivo e pelo Poder Legislativo do Município de Boa Vista da Aparecida, para o exercício de 2017 passa a ter a seguinte redação.

ANEXO IV
PROGRAMAÇÃO DAS RECEITAS E DESPESAS PARA 2017

A) - RECEITAS POR FONTES

ESPECIFICAÇÃO	2017
RECEITAS CORRENTES	**26.916.000**
Receita Tributária	**1.264.000**
Impostos	1.065.000
Taxas	133.000
Contribuição de Melhoria	66.000
Receita de Contribuições	**500.000**
Contribuições Econômicas	500.000
Receita Patrimonial	**270.000**
Receita de Valores Mobiliários	270.000
Receita Agropecuária	**133.000**
Outras Receitas Patrimoniais	133.000
Receita Industrial	**133.000**
Receita da Indústria da Transformação	133.000
Receita de Serviços	**266.000**
Serviços Administrativos	66.000
Serviços de Preparo de Terra em propriedades Particulares	2000.000
Transferências Correntes	**23.951.000**
Transferências da União	14.957.280,00
Transferências dos Estados	5.795.000,00
Transferências Multigovernamentais	3.198.720,00
Outras Receitas Correntes	**399.000**
Multas e Juros de Mora	73.585
Indenizações e Restituições	160.0000
Receita da Dívida Ativa	106.480
Outras Receitas Correntes	58.935
RECEITAS DE CAPITAL	**1.584.000**
Alienação de Bens	**266.000**
Transferências de Capital	**1.318.000**
Transferências de Convênio	1.318.000
TOTAIS	**28.500.000**

Art. 2º- O anexo III da Lei Municipal nº 094/13, de 19/06/13, que dispõe sobre o Plano Plurianual (PPA) – 2014 a 2017, expresso em normas, ações prioritárias, diretrizes, objetivos e metas a serem observados pelas Unidades da Administração Direta, do Poder Executivo e pelo Poder Legislativo do Município de Boa Vista da Aparecida, para o exercício de 2017 passa a ter a seguinte redação.

ANEXO III
- DESPESAS POR PROJETO ATIVIDADE

ÓRGÃO: 01 - PODER LEGISLATIVO MUNICIPA

CÓDIGO	Especificação	Unid	2017
2001	Atividade: ATIVIDADES OPERACIONAIS DA CÂMARA MUNICIPAL	R$ 1,00	1.270.000,00
2002	Atividade: RECOLHIMENTO PREVIDENCIÁRIO	R$ 1,00	187.000,00
	TOTAL		**1.457.000,00**

ÓRGÃO: 02- GOVERNO MUNICIPAL

CÓDIGO	Especificação	Unid	2017
2003	Atividade: MANUTENÇÃO DO GABINETE DO PREFEITO	R$ 1,00	425.000,00
2004	Atividade: MANUTENÇÃO DO GABINETE DO VICE-PREFEITO	R$ 1,00	163.000,00
2005	Atividade: AÇÕES DE NATUREZA JURÍDICA	R$ 1,00	194.000,00
2006	Atividade: ATIVIDADES OPERACIONAIS DO CONTROLE INTERNO	R$ 1,00	102.000,00
2007	Atividade: ATIVIDADES OPERACIONAIS DO CHEFE DE GABINETE	R$ 1,00	92.000,00
	TOTAL		**976.000,00**

ÓRGÃO: 03 SECRETARIADE FAZENDA, PLANEJAMENTO E ADMINISTRAÇÃO.

CÓDIGO	Especificação	Unidade	2017
003	PROGRAMA: SERVIÇOS FAZENDÁRIOS, DE PLANEJAMENTO E ADMINISTRATRIVO.		
2008	Atividade: AÇÕES DE NATUREZA ADMINISTRATIVA	R$ 1,00	1.595.000,00
2009	Atividade: DIVULGAÇÃO DE ATOS OFICIAIS	R$ 1,00	95.000,00
2010	Atividade: INATIVOS E PENSIONISTAS	R$ 1,00	180.000,00
2011	Atividade: MANUTENÇÃO DOS SERVIÇOS DE FAZENDA	R$ 1,00	135.000,00
2012	Atividade: ATIVIDADES OPERACIONAIS DE CONTABILIDADE.	R$ 1,00	110.000,00
2013	Atividade: ATIVIDADE OPERACIONAL DA DIVISÃO DE TESOURARIA	R$ 1,00	57.000,00
2014	Atividade: ATIVIDADE OPERACIONAL DA DIVISÃO DE TRIBUTAÇÃO, FISCALIZAÇÃO E ARRECADAÇÃO.	R$ 1,00	85.000,00
2015	Atividade: ATIVIDADES OPERACIONAIS DE RECURSOS HUMANOS.	R$ 1,00	1.157.000,00
0016	Atividade: ENCARGOS ESPECIAIS	R$ 1,00	2.167.000,00
2017	Atividade: MANUTENÇÃO CONSÓRCIO PÚBLICO DOS MUNICÍPIOS DO PROCAXIAS – COMPRO	R$ 1,00	140.000,00
	TOTAL		**5.721.000,00**

ÓRGÃO: 04- SECRETARIA MUNICIPAL DE INFRAESTRUTURA, URBANISMO, AGRICULTURA, MEIO AMBIENTE E TRANSPORTE.

CÓDIGO	Especificação	Unidade	2017
2018	Atividade: ATIVIDADES OPERACIONAIS DOS SERVIÇOS RODOVIÁRIOS MUNICIPAIS	R$ 1,00	1.147.000,00
2019	Atividade: ATIVIDADES OPERACIONAIS DO CONTROLE DE FROTA	R$ 1,00	14.000,00
2020	Atividade: ATIVIDADES OPERACIONAIS DO ALMOXARTIFADO DA DIVISÃO RODOVIÁRIA	R$ 1,00	14.000,00
1001	PROJETO: AQUISIÇÃO DE MÁQUINAS E VEÍCULOS	R$ 1,00	50.000,00
1002	PROJETO: PAVIMENTAÇÃO ASFÁLTICA E /OU COM PEDRAS IRREGULARES	R$ 1,00	50.000,00
2021	Atividade: ATIVIDADES OPERACIONAIS DOS SERVIÇOS URBANOS	R$ 1,00	2.167.000,00
2022	Atividade: DESENVOLVIMENTO DE AÇÕES VOLTADAS AO SETOR AGROPECUÁRIO E AO MEIO AMBIENTE	R$ 1,00	702.000,00
2023	Atividade: ATIVIDADE OPERACIONAL DOS SERVIÇOS DE LIMPEZA PÚBLICA	R$1,00	14.000,00
1003	Projeto: AMPLIAÇÃO DA PATRULHA AGRÍCOLA	R$ 1,00	30.000,00
1004	Projeto: PAVIMENTAÇÃO ASFÁLTICA E/OU COM PEDRAS IRREGULARES E CONSTRUÇÃO DE CALÇADA	R$ 1,00	50.000,00
1005	Projeto: CONSTRUÇÃO DE PARQUES, PRAÇAS, JARDINS, GALERIAS, E CANALIZAÇÃO.	R$ 1,00	50.000,00
1006	Projeto: EXTENSÃO DA REDE ELÉTRICA, ILUMINAÇÃO PÚBLICA E ESGOTO.	R$ 1,00	30.000,00
	TOTAL		**4.318.000,00**

ÓRGÃO: 05- SECRETARIA DE SAÚDE

CÓDIGO	Especificação	Unidade	2017
2024	Atividade: MANUTENÇÃO DAS ATIVIDADES DO FUNDO MUNICIPAL DE SAÚDE	R$ 1,00	2.422.000,00
2025	Atividade: MANUTENÇÃO DO HOSPITAL MUNICIPAL	R$ 1,00	1.567.000,00
2026	Atividade: MANUTENÇÃO DO PROGRAMA SAÚDE DA FAMÍLIA	R$ 1,00	450.000,00
2027	Atividade: MANUTENÇÃO DO PROGRAMA SAÚDE BUCAL	R$ 1,00	121.000,00
2028	Atividade: MANUTENÇÃO DO PROGRAMA DE AGENTES COMUNITÁRIOS DE SAÚDE (ACS)	R$ 1,00	371.000,00
2029	Atividade: MANUTENÇÃO DO PROGRAMA DE ATENÇÃO BÁSICA	R$ 1,00	110.000,00
2030	Atividade: MANUTENÇÃO DO PROGRAMA DE ESPECIFICIDADE	R$ 1,00	10.000,00
2031	Atividade: MANUTENÇÃO DO PROGRAMA DE EPIDEMIOLOGIA E CONTROLE DE DOENÇAS	R$ 1,00	20.000,00
2032	Atividade: MANUTENÇÃO DO PROGRAMA ESTRUTURANTE E VIGILÂNCIA SANITÁRIA	R$ 1,00	20.000,00
2033	Atividade: MANUTENÇÃO DO CONSÓRCIO INTERMUNICIPAL DE SAÚDE DO OESTE DO PARANÁ (CISOP)	R$ 1,00	270.000,00
2034	Atividade: MANUTENÇÃO DAS ATIVIDADES DA FUNDAÇÃO HOSPITALAR DE BOA VISTA DA APARECIDA	R$ 1,00	200.000,00
2035	Atividade: MANUTENÇÃO DAS ATIVIDADES DO SAMU	R$ 1,00	115.000,00
2036	Atividade: MANUTENÇÃO DO PROGRAMA NÚCLEO DE APOIO A SAÚDE DA FAMÍLIA (NASF)	R$ 1,00	150.000,00
2037	Atividade: MANUTENÇÃO PROGRAMA DE MELHORIA DO ACESSO E DA QUALIDADE DA ATENÇÃO BÁSICA - PMAQ-AB	R$ 1,00	330.000,00
2038	Atividade: MANUTENÇÃO PROGRAMA SAÚDE NA ESCOLA – PSE	R$ 1,00	20.000,00
2039	Atividade: MANUTENÇÃODO PROJETO OLHAR BRASIL	R$ 1,00	20.000,00
2040	Atividade: MANUTENÇÃO DO PROGRAMA NACIONAL TELESSAÚDE BRASIL REDES - TELESSAÚDE BRASIL REDES	R$ 1,00	10.000,00
2041	Atividade: MANUTENÇÃO DO PROGRAMA DE ASSISTÊNCIA FARMACÊUTICA BÁSICA	R$ 1,00	20.000,00
2042	Atividade: MANUTENÇÃO DO PROGRAMA DE QUALIFICAÇÃO DA ATENÇÃO PRIMÁRIA À SAÚDE – APSUS	R$ 1,00	120.000,00
2043	Atividade: MANUTENÇÃO DO PROGRAMA DE VALORIZAÇÃO DO PROFISSIONAL DE ASSISTÊNCIA BÁSICA – PROVAB	R$ 1,00	20.000,00
2044	Atividade: MANUTENÇÃO DOPROGRAMA ACADEMIA DA SAÚDE.	R$ 1,00	20.000,00
2045	Atividade: IMPLEMENTAÇÃO E MANUTENÇÃO DA REDE CEGONHA E REDE MÃE PARANAENSE ATRAVÉS DO PROGRAMA MUNICIPAL PINGO DE GENTE	R$ 1,00	20.000,00
2046	Atividade: MANUTENÇÃO DO PROGRAMA DECOMPONENTES DA REDE DE ATENÇÃO AS URGÊNCIAS E EMERGÊNCIAS	R$ 1,00	20.000,00
2047	Atividade: MANUTENÇÃODA REDE DE ATENÇÃO À SAÚDE DAS PESSOAS COM DEFICIÊNCIA (PCD)	R$ 1,00	20.000,00
2048	Atividade: MANUTENÇÃO DO PROGRAMA DEFORTALECIMENTO DA REDE DE ATENÇÃO À SAÚDE MENTAL, PARA PESSOAS COM SOFRIMENTO OU TRANSTORNO MENTAL E COM NECESSIDADES DECORRENTES DO USO DO CRACK, ÁLCOOL E OUTRAS DROGAS.	R$ 1,00	20.000,00
2049	Atividade: IMPLANTAÇÃO DA REDE DE ATENÇÃO À SAÚDE DA PESSOA IDOSA	R$ 1,00	20.000,00
2050	Atividade: MANUTENÇÃODA PROMOÇÃO DO ACESSO DA POPULAÇÃO A MEDICAMENTOS SEGUROS, EFICAZES E DE QUALIDADE, GARANTINDO SUA ADEQUADA DISPENSAÇÃO.	R$ 1,00	20.000,00
2051	Atividade: MANUTENÇÃO DO PROGRAMA ATITUDE	R$ 1,00	20.000,00
2052	Atividade: IMPLEMENTAÇÃO DA POLÍTICA DE VIGILÂNCIA E PROMOÇÃO EM SAÚDE COORDENANDO E REGULANDO AS AÇÕES DE FORMA ARTICULADA E INTEGRADA INTRA E INTERSETORIAL E COM A SOCIEDADE CIVIL	R$ 1,00	20.000,00
2053	Atividade: AMPLIAÇÃO E FORTALECIMENTO DOS ESPAÇOS DE PARTICIPAÇÃO DA SOCIEDADE E DO CONTROLE SOCIAL	R$ 1,00	20.000,00
1007	Projeto: AQUISIÇÃO DE EQUIPAMENTOS PARA A SAÚDE	R$ 1,00	50.000,00
1008	Projeto: AQUISIÇÃO DE AMBULÂNCIAS, ÔNIBUS, MICRO ÔNIBUS E VEÍCULOS.	R$ 1,00	50.000,00
1009	Projeto: CONSTRUÇÃO, AMPLIAÇÃO E MELHORIA EM PRÉDIOS PÚBLICOS DA SAÚDE.	R$ 1,00	50.000,00
	TOTAL		**6.716.000,00**

ÓRGÃO: 07- SECRETARIA DA FAMÍLIA, ASSISTÊNCIA SOCIAL E HABITAÇÃO.

CÓDIGO	Especificação	Unidade	2017
2054	Atividade: DESENVOLVIMENTO DE AÇÕES DE ASSISTÊNCIA SOCIAL (FAMÍLIA, HABITAÇÃO, IDOSO, ESPAÇO ACOLHER, PANIFICADORA, EMPREGO E QUALIFICAÇÃO PROFISSIONAL.).	R$ 1,00	600.000,00
2055	Atividade: DESENVOLVIMENTO DAS ATIVIDADES DO CENTRO DE REFERÊNCIA DA ASSISTÊNCIA SOCIAL (CRAS).	R$ 1,00	110.000,00
2056	Atividade: ATIVIDADES OPERACIONAIS DO CONSELHO TUTELAR	R$ 1,00	114.000,00
6057	Atividade: DESENVOLVIMENTO DE AÇÕES DO FUNDO MUNICIPAL DE CRIANÇA E DO ADOLESCENTE	R$ 1,00	40.000,00
2058	Atividade: DESENVOLVIMENTO DE AÇÕES DO FUNDO MUNICIPAL DE ASSISTÊNCIA SOCIAL	R$ 1,00	70.000,00
6059	Atividade: MANUTENÇÃO DAS ATIVIDADES DO IGD	R$ 1,00	20.000,00
6060	Atividade: MANUTENÇÃO DAS ATIVIDADES DO PEISO VARIÁVEL -I- PROJOVEM	R$ 1,00	12.000,00
2061	Atividade: MANUTENÇÃO DOPISO DE TRANSIÇÃO DE MÉDIACOMPLEXIDADE	R$ 1,00	12.000,00
2062	Atividade: MANUTENÇÃODO PISO VARIÁVEL DE MÉDIA COMPLEXIDADE	R$ 1,00	52.000,00
2063	Atividade: MANUTENÇÃO DO APFMSPBVIII	R$ 1,00	24.000,00
2064	Atividade: MANUTENÇÃODO PROGRAMA DECOMPRONENTES PARA QUALIFICAÇÃO DE GESTÃO	R$1,00	14.000,00
2065	Atividade: MANUTENÇÃO DO PISO BÁSICO FIXO FBTI	R$ 1,00	12.000,00
1010	Projeto: CONSTRUÇÃO, AMPLIAÇÃO, REFORMAS E MELHORIA DE PRÉDIOS PÚBLICOS SOCIAIS.	R$ 1,00	50.000,00
	TOTAL		**1.130.000,00**

ÓRGÃO: 07- SECRETARIA MUNICIPAL DE EDUCAÇÃO E CULTURA

CÓDIGO	Especificação	Unidade	2017
2066	Atividade: ENSINO FUNDAMENTAL–FUNDEB 60%	R$ 1,00	2.750.000,00
2067	Atividade: ENSINO FUNDAMENTAL–FUNDEB 40%	R$ 1,00	1.350.000,00
2068	Atividade: ENSINO FUNDAMENTAL– 25% -5% E OUTROS	R$ 1,00	1.530.000,00
2069	Atividade: TRANSPORTE ESCOLAR	R$ 1,00	740.000,00
2070	Atividade: MERENDA ESCOLA	R$ 1,00	170.000,00
2071	Atividade: MERENDA ESCOLAR EJA	R$ 1,00	15.000,00
2072	Atividade: Manutenção da Divisão de Material Escolar	R$ 1,00	20.000,00
2073	Atividade: Manutenção da Divisão Pedagógica	R$ 1,00	20.000,00
1011	Projeto: CONSTRUÇÃO, AMPLIAÇÃO, REFORMA E MELHORAIS PRÉDIOS PÚBLICOS DA EDUCAÇÃO.	R$ 1,00	50.000,00
1012	PROJETO: AMPLIAÇÃO DA FROTA	R$ 1,00	50.000,00
2074	Atividade: ATIVIDADES OPERACIONAIS DO ENSINO INFANTIL	R$ 1,00	562.000,00
2075	Atividade: MERENDA ESCOLAR EDUCAÇÃO INFANTIL	R$ 1,00	30.000,00
2076	Atividade: TRANSPORTE ESCOLARPARA A EDUCAÇÃO INFANTIL	R$ 1,00	80.000,00
2080	Atividade: ATIVIDADES OPERACIONAIS DO ENSINO ESPECIAL.	R$ 1,00	140.000,00
2081	Atividade: MERENDA ESCOLAR PARAO ENSINO ESPECIAL	R$ 1,00	10.000,00
2082	Atividade: TRANSPORTEESCOLAR PARA O ENSINO ESPECIAL	R$ 1,00	23.000,00
2083	Atividade: ATIVIDADES OPERACIONAIS DA CULTURA	R$ 1,00	50.000,00
	TOTAL		**7.590.000,00**

ÓRGÃO: 08- SECRETARIA MUNICIPAL DE COMUNICAÇÕES. ESPORTE, TURIMSO, INDÚSTRI E COMÉRCIO.

CÓDIGO	Especificação	Unidade	2017
2084	Atividade: ATIVIDADES OPERACIONAIS DA COMUNICAÇÃO	R$ 1,00	100.000,00
2085	Atividade: DESENVOLVIMENTO DO DESPORTO AMADOR	R$ 1,00	115.000,00
1013	Projeto: CONSTRUÇÃO, AMPLIAÇÃO, REFORMA E MELHORIA DE LOCAIS PARA AS PRÁTICAS ESPORTIVAS.	R$ 1,00	50.000,00
2086	Atividade: APOIO AO DESENVOLVIMENTO TURÍSTICO.	R$ 1,00	185.000,00
2087	Atividade: APOIO A INDÚSTRIA, AO COMÉRCIO E SERVIÇOS.	R$ 1,00	62.000,00
1014	Projeto: CONSTRUÇÃO DE BARRACÕES INDUSTRIAIS	R$1,00	80.000,00
	TOTAL		**592.000,00**
	TOTAL GERAL		**28.500.000,00**

Art. 3º -Esta Lei entrará em vigor na data de sua publicação, revogadas as disposições em contrário.

Gabinete do Prefeito Municipal de Boa Vista da Aparecida, em 06 de junho de 2016.

WOLNEI ANTÔNIO SAVARIS
PREFEITO MUNICIPAL

LEI Nº 096/16
Data 06/06/16

Súmula: Autoriza o Chefe do Poder Executivo a fornecer declaração de não incidência do Imposto de Transmissão de Bens Imóveis (ITBI), para a Copel Geração e Transmissão S.A., e dá outras providências.

A CÂMARA MUNICIPAL DE BOA VISTA DA APARECIDA APROVOU, E EU, WOLNEI ANTÔNIO SAVARIS, PREFEITO MUNICIPAL SANCIONO A SEGUINTE.

LEI

Art. 1º- Fica o Chefe do Poder Executivo Municipal autorizado a fornecer declaração de não incidência do Imposto de Transmissão de Bens Imóveis (ITBI), para a Copel Geração e Transmissão S.A., dos imóveis abaixo especificados:

Proprietário	Quadra	Lote	Matrícula
Copel Geração e Transmissão S/A.	67	0003	7.979
Copel Geração e Transmissão S/A.	67	0004	7.980
Copel Geração e Transmissão S/A.	67	0005	7.981
Copel Geração e Transmissão S/A.	67	0006	7.982
Copel Geração e Transmissão S/A.	67	0007	7.983
Copel Geração e Transmissão S/A.	67	0008	7.984

Parágrafo único A declaração de não incidência tem como base o artigo 1º do Decreto Lei nº 2.281 de 5 de junho de 1.940.

Art. 2º- Esta Lei entrará em vigor na data de sua publicação, revogadas as disposições em contrário.

Gabinete do Prefeito Municipal de Boa Vista da Aparecida, em 06 de junho de 2016.

WOLNEI ANTÔNIO SAVARIS
Prefeito Municipal

LEI Nº 097/16
Data 06/06/16

Súmula. Abre um crédito especial em projeto/atividade, do orçamento vigente, faz adequação a Lei nº 094/13 de 19/06/13, Plano Plurianual, (PPA) para os exercícios de 2014 a 2017, e a Lei nº 089/15 de 22/06/15, Lei de Diretrizes Orçamentária (LDO) para o exercício de 2016, e dá outras providências.

A CÂMARA MUNICIPAL DE BOA VISTA DA APARECIDA, ESTADO DO PARANÁ APROVOU, E EU, WOLNEI ANTÔNIO SAVARIS, PREFEITO MUNICIPAL SANCIONO A SEGUINTE LEI.

Art. 1º. Fica aberto um crédito suplementar no orçamento vigente no valor de **R$ 150.000,00 (cento e cinquenta reais),** mediante as seguintes providências.

Parágrafo único. Inclusão de rubricas de despesa de dotações orçamentárias assim especificadas:

05.00 **SECRETARIA MUNICIPAL DE SAÚDE**
05.01 **DIVISÃO DE SAÚDE**
1030100072.024 Manutenção das Atividades do Fundo Municipal de Saúde
3.390.30(497) Material de Consumo.....R$ 50.000,00
1030100071.007 Aquisição de Equipamentos para a Saúde
4.490.52(497) Equipamentos e Material Permanente.....R$ 100.000,00
Total.....R$ 150.000,00

Art. 2º. Como recursos para a cobertura do crédito especial, de que trata a presente Lei será utilizado o provável excesso de arrecadação, como abaixo especificamos:

Código	Especificação	Valor R$
497	Vigilância em Saúde	150.000,00
	TOTAL	**150.000,00**

Art. 3º. Fica adequado a Lei nº 094/13 de 19/06/13 Plano Plurianual (PPA) para os exercícios de 2014 a 2017, e a Lei nº 089/15 de 22/06/15, Lei de Diretrizes Orçamentária (LDO) para o exercício de 2016 no seguinte projeto, assim especificado:

Código	Especificação	PPA	LDO
1030100072.024	Manutenção das Atividades do Fundo Municipal de Saúde.	3.440.164,06	3.440.164,06
1030100071.007	Aquisição de Equipamentos para a Saúde	448.000,00	448.000,00

Art. 4º. Esta Lei entrará em vigor na data de sua publicação, revogadas as disposições em contrário.

Gabinete do Prefeito Municipal de Boa Vista da Aparecida em 06 de junho de 2016.

Wolnei Antônio Savaris
Prefeito Municipal

DECRETONº 183/16
Data 06/06/16

Súmula. Abre um crédito especial em projeto/atividade, do orçamento vigente, para o exercício de 2016, e dá outras providências.

WOLNEI ANTÔNIO SAVARIS, PREFEITO MUNICIPAL DE BOA VISTA DA APARECIDA, NO USO DAS ATRIBUIÇÕES QUE LHE SÃO CONFERIDAS POR LEI, E CONSIDERANDO O CONTIDO NA LEI Nº 097/16, DE 06/06/16.

D E C R E T A

Art. 1º. Fica aberto um crédito suplementar no orçamento vigente no valor de **R$ 150.000,00 (cento e cinquenta reais),** mediante as seguintes providências.

Parágrafo único. Inclusão de rubricas de despesa de dotações orçamentárias assim especificadas:

05.00 **SECRETARIA MUNICIPAL DE SAÚDE**
05.01 **DIVISÃO DE SAÚDE**
1030100072.024 Manutenção das Atividades do Fundo Municipal de Saúde
3.390.30(497) Material de Consumo.....R$ 50.000,00
1030100071.007 Aquisição de Equipamentos para a Saúde
4.490.52(497) Equipamentos e Material Permanente.....R$ 100.000,00
Total.....R$ 150.000,00

Art. 2º. Como recursos para a cobertura do crédito especial, de que trata o presente Decreto será utilizado o provável excesso de arrecadação, como abaixo especificamos:

Código	Especificação	Valor R$
497	Vigilância em Saúde	150.000,00
	TOTAL	**150.000,00**

Art. 3º. Este Decreto entrará em vigor na data de sua publicação, revogadas as disposições em contrário.

Gabinete do Prefeito Municipal de Boa Vista da Aparecida em 06 de junho de 2016

Wolnei Antônio Savaris
Prefeito Municipal

LEI Nº 098/16
Data 06/06/16

Súmula. Abre um crédito especial em projeto/atividade, do orçamento vigente, faz adequação a Lei nº 094/13 de 19/06/13, Plano Plurianual, (PPA) para os exercícios de 2014 a 2017, e a Lei nº 089/15 de 22/06/15, Lei de Diretrizes Orçamentária (LDO) para o exercício de 2016, e dá outras providências.

A CÂMARA MUNICIPAL DE BOA VISTA DA APARECIDA, ESTADO DO PARANÁ APROVOU, E EU, WOLNEI ANTÔNIO SAVARIS, PREFEITO MUNICIPAL SANCIONO A SEGUINTE LEI.

Art. 1º. Fica aberto um crédito especial no orçamento vigente no valor de **R$ 600,00 (seiscentos reais),** mediante as seguintes providências.

Parágrafo único. Inclusão de rubricas de despesa de dotações orçamentárias assim especificadas:

04.00 **SECRETARIA MUNICIPAL DE INFRAESTRUTURA, AGRICULTURA E MERIO AMBIENTE.**
04.02 **DIVISÃO DE SERVIÇOS URBANOS**
1545200052.021 Atividades Operacionais dos Serviços Urbanos
3.390.39(622) Outros Serviços de Terceiros P. Jurídica.....R$ 600,00
Total.....R$ 600,00

Art. 2º. Como recursos para a cobertura do crédito especial, de que trata a presente Lei será utilizado o provável excesso de arrecadação, como abaixo especificamos:

Código	Especificação	Valor R$
622	Operação de Crédito Pavimentação e Recape	600,00
	TOTAL	**600,00**

Art. 3º. Fica adequado a Lei nº 094/13 de 19/06/13 Plano Plurianual (PPA) para os exercícios de 2014 a 2017, e a Lei nº 089/15 de 22/06/15, Lei de Diretrizes Orçamentária (LDO) para o exercício de 2016 no seguinte projeto, assim especificado:

Código	Especificação	PPA	LDO
1545200052.021	Atividades Operacionais dos Serviços Urbanos	1.962.240,30	1.962.240,30

Art. 4º. Esta Lei entrará em vigor na data de sua publicação, revogadas as disposições em contrário.

Gabinete do Prefeito Municipal de Boa Vista da Aparecida em 06 de junho de 2016.

Wolnei Antônio Savaris
Prefeito Municipal

Prefeitura Municipal de Boa Vista da Aparecida

Estado do Paraná
CNPJ 78.121.985/0001-09

Av. Cícero Barbosa Sobrinho, 1190 - Centro - Fone/Fax (45) 3287-1331 - 85780-000 - Boa Vista da Aparecida - Paraná

EDITALNº 065/2016 – NÃO COMPARECIMENTO
Data: 06/06/2016
Concurso Público 001/2015 - Edital 001/2015 – Serviço Público

WOLNEI ANTONIO SAVARIS, Prefeito Municipal de Boa Vista da Aparecida, Estado do Paraná, no uso de suas atribuições que lhe são conferidas por Lei,

RESOLVE

Art. 1º - Tornar público a lista de candidato eliminado do Concurso Público nº 001/2015 – SERVIÇO PÚBLICO, ante ao NÃO COMPARECIMENTO para apresentação da documentação exigida em atendimento ao Edital de Convocação, conforme segue:

Cargo: Guardião

Nome	Inscrição	Classificação	Edital de Convocação
Alex Lima da Silva	14684	4º	064/2016

Cargo: Vigia

Nome	Inscrição	Classificação	Edital de Convocação
Elio Aparecido Aguiar	14781	1º	064/2016

Gabinete do Prefeito Municipal de Boa Vista da Aparecida – PR, em 06 de junhode 2016.

Wolnei Antônio Savaris
Prefeito Municipal

Prefeitura Municipal de Boa Vista da Aparecida

Estado do Paraná
CNPJ 78.121.985/0001-09

Av. Cícero Barbosa Sobrinho, 1190 - Centro - Fone/Fax (45) 3287-1331 - 85780-000 - Boa Vista da Aparecida - Paraná

DECRETO Nº 186/16
Data 06/06/16

Súmula. Abre um crédito suplementar em projeto/atividade, do orçamento vigente, para o exercício de 2016, e dá outras providências.

WOLNEI ANTÔNIO SAVARIS, PREFEITO MUNICIPAL DE BOA VISTA DA APARECIDA, NO USO DAS ATRIBUIÇÕES QUE LHE SÃO CONFERIDAS POR LEI, E CONSIDERANDO O CONTIDO NA LEI Nº 102/16, DE 06/06/16.

D E C R E T A

Art. 1º. Fica aberto um crédito suplementar no orçamento vigente no valor de **R$ 250.000,00 (duzentos e cinquenta reais),** mediante as seguintes providências.

Parágrafo único. Inclusão de rubricas de despesa de dotações orçamentárias assim especificadas:

03.00 **SECRETARIA DA FAZENDA, PLANEJAMENTO E ADMINISTRAÇÃO.**
03.07 **DIVISÃO DE ENCARGOS ESPECIAIS**
2884600030.016 Encargos Especiais
3.390.91(78)(000) Sentenças Judiciais.....R$ 250.000,00
Total.....R$ 250.000,00

Art. 2º. Como recursos para a cobertura do crédito suplementar, de que trata o presente Decreto será utilizado o cancelamento parcial de dotação orçamentária, como abaixo especificamos:

03.00 **SECRETARIA DA FAZENDA, PLANEJAMENTO E ADMINISTRAÇÃO.**
03.07 **DIVISÃO DE ENCARGOS ESPECIAIS**
2884600030.016 Encargos Especiais
4.690.71(80)(000) Principal da Divida Contratada Resgatada.....R$ 250.000,00
Total.....R$ 250.000,00

Art. 3º. Este Decreto entrará em vigor na data de sua publicação, revogadas as disposições em contrário.

Gabinete do Prefeito Municipal de Boa Vista da Aparecida em 06 de junho de 2016.

Wolnei Antônio Savaris
Prefeito Municipal

LEI Nº 103/16
Data 06/06/16

Súmula. Abre um crédito especial em projeto/atividade, do orçamento vigente, faz adequação a Lei nº 094/13 de 19/06/13, Plano Plurianual, (PPA) para os exercícios de 2014 a 2017, e a Lei nº 089/15 de 22/06/15, Lei de Diretrizes Orçamentária (LDO) para o exercício de 2016, e dá outras providências.

A CÂMARA MUNICIPAL DE BOA VISTA DA APARECIDA, ESTADO DO PARANÁ APROVOU, E EU, WOLNEI ANTÔNIO SAVARIS, PREFEITO MUNICIPAL SANCIONO A SEGUINTE LEI.

Art. 1º. Fica aberto um crédito especial no orçamento vigente no valor de **R$ 105.000,00 (cento e cinco mil reais),** mediante as seguintes providências.

Parágrafo único. Inclusão de rubricas de despesa de dotações orçamentárias assim especificadas:

06.00 **SECRETARIA DA FÁMÍLIA, ASSISTÊNCIA SOCIAL E HABITAÇÃO.**
06.01 **DIVISÃO DE PROMOÇÃO SOCIAL**
0824400082.054 Desenvolvimento de Ações de Assistência Social (Familia, Habitação, Idoso, Espaço Acolher, Panificadora, Emprego e Qualificação Profissional).
3.190.11(800) Vencimentos e Vantagens Fixas P. Civil.....R$ 54.000,00
3.390.30(800) Material de Consumo.....R$ 20.000,00
3.390.39(800) Outros Serviços de Terceiros P. Jurídica.....R$ 16.000,00
3.390.30(801) Material de Consumo.....R$ 15.000,00
Total.....R$ 105.000,00

CONTINUA 4

Art. 2º. Como recursos para a cobertura do crédito especial, de que trata a presente Lei será utilizado o provável excesso de arrecadação, como abaixo especificamos.

Código	Especificação	Valor R$
800	Repasse FEAS Estadual Capital	90.000,00
801	Repasse FEAS Custeio	15.000,00
	TOTAL	105.000,00

Art. 3º. Fica adequado a Lei nº 094/13 de 19/06/13 Plano Plurianual (PPA) para os exercícios de 2014 a 2017, e a Lei nº 089/15 de 22/06/15, Lei de Diretrizes Orçamentária (LDO) para o exercício de 2016 no seguinte projeto, assim especificado:

Código	Especificação	PPA	LDO
0824400082.054	Desenvolvimento de Ações de Assistência Social (Família, Habitação, Idoso, Espaço Acolher, Panificadora, Emprego e Qualificação Profissional).	887.904,24	887.904,24

Art. 4º. Esta Lei entrará em vigor na data de sua publicação, revogadas as disposições em contrário.

Gabinete do Prefeito Municipal de Boa Vista da Aparecida em 06 de junho de 2016.

Wolnei Antônio Savaris
Prefeito Municipal

DECRETO Nº 187/16
Data 06/06/16

Súmula. Abre um crédito especial em projeto/atividade, do orçamento vigente, para o exercício de 2016, e dá outras providências.

WOLNEI ANTÔNIO SAVARIS, PREFEITO MUNICIPAL DE BOA VISTA DA APARECIDA, NO USO DAS ATRIBUIÇÕES QUE LHE SÃO CONFERIDAS POR LEI, E CONSIDERANDO O CONTIDO NA LEI Nº 103/16, DE 06/06/16.

D E C R E T A

Art. 1º. Fica aberto um crédito especial no orçamento vigente no valor de **R$ 105.000,00 (cento e cinco mil reais),** mediante as seguintes providências.

Parágrafo único. Inclusão de rubricas de despesa de dotações orçamentárias assim especificadas.

06.00 SECRETARIA DA FÁMÍLIA, ASSISTÊNCIA SOCIAL E HABITAÇÃO.
06.01 DIVISÃO DE PROMOÇÃO SOCIAL
0824400082.054 Desenvolvimento de Ações de Assistência Social (Família, Habitação, Idoso, Espaço Acolher, Panificadora, Emprego e Qualificação Profissional)
3.190.11(800) Vencimentos e Vantagens Fixas P. Civil.....R$ 54.000,00
3.390.30(800) Material de Consumo.....R$ 20.000,00
3.390.39(800) Outros Serviços de Terceiros P. Jurídica.....R$ 16.000,00
3.390.30(801) Material de Consumo.....R$ 15.000,00
Total.....R$ 105.000,00

Art. 2º. Como recursos para a cobertura do crédito especial, de que trata o presente Decreto será utilizado o provável excesso de arrecadação, como abaixo especificamos:

Código	Especificação	Valor R$
800	Repasse FEAS Estadual Capital	90.000,00
801	Repasse FEAS Custeio	15.000,00
	TOTAL	105.000,00

Art. 3º. Este Decreto entrará em vigor na data de sua publicação, revogadas as disposições em contrário.

Gabinete do Prefeito Municipal de Boa Vista da Aparecida em 06 de junho de 2016.

Wolnei Antônio Savaris
Prefeito Municipal

Prefeitura Municipal de Boa Vista da Aparecida
Estado do Paraná
CNPJ. 78.121.985/0001-09
Av. Cícero Barbosa Sobrinho, 1190 - Centro - Fone/Fax (45) 3287-1331 - 85780-000 - Boa Vista da Aparecida - Paraná

DECRETO Nº 184/16
Data 06/06/16

Súmula. Abre um crédito especial em projeto/atividade, do orçamento vigente, para o exercício de 2016, e dá outras providências.

WOLNEI ANTÔNIO SAVARIS, PREFEITO MUNICIPAL DE BOA VISTA DA APARECIDA, NO USO DAS ATRIBUIÇÕES QUE LHE SÃO CONFERIDAS POR LEI, E CONSIDERANDO O CONTIDO NA LEI Nº 098/16, DE 06/06/16.

D E C R E T A

Art. 1º. Fica aberto um crédito especial no orçamento vigente no valor de **R$ 600,00 (seiscentos reais),** mediante as seguintes providências.

Parágrafo único. Inclusão de rubricas de despesa de dotações orçamentárias assim especificadas.

04.00 SECRETARIA MUNICIPAL DE INFRAESTRUTURA, AGRICULTURA E MERIO AMBIENTE.
04.02 DIVISÃO DE SERVIÇOS URBANOS
1545200052.021 Atividades Operacionais dos Serviços Urbanos
3.390.39(622) Outros Serviços de Terceiros P. Jurídica.....R$ 600,00
Total.....R$ 600,00

Art. 2º. Como recursos para a cobertura do crédito especial, de que trata o presente Decreto será utilizado o provável excesso de arrecadação, como abaixo especificamos:

Código	Especificação	Valor R$
622	Operação de Crédito Pavimentação e Recape	600,00
	TOTAL	600,00

Art. 3º. Este Decreto entrará em vigor na data de sua publicação, revogadas as disposições em contrário.

Gabinete do Prefeito Municipal de Boa Vista da Aparecida em 06 de junho de 2016.

Wolnei Antônio Savaris
Prefeito Municipal

LEI Nº 099/16
Data 06/06/16

Súmula: Altera o valor a ser pago por profissional (médico) por plantão de 12 (doze) horas, definido na Lei nº 016/15 de 04/02/15, combinado com a lei nº 090/15 de 22/06/15, e dá outras providências.

A CÂMARA MUNICIPAL DE BOA VISTA DA APARECIDA APROVOU, E EU, WOLNEI ANTÔNIO SAVARIS, PREFEITO MUNICIPAL SANCIONO A SEGUINTE:

LEI.

Art. 1º- o valor a ser pago por profissional da área de saúde (Médico) por plantão de 12 (doze) horas definido na Lei Municipal nº 016/15, de 04/02/15, combinada com a Lei nº 090/15 de 22/06/15 será de R$ 1.050,00 (hum mil e cinquenta reais).

Art. 2º-Esta Lei entrará em vigor na data de sua publicação, revogadas as disposições em contrário.

Gabinete do Prefeito Municipal de Boa Vista da Aparecida, em 06 de junho de 2016.

WOLNEI ANTÔNIO SAVARIS
PREFEITO MUNICIPAL

LEI Nº 100/16
Data 06/06/16

Súmula. Autoriza a contribuir com a AMPFs- de escolas municipais, para viabilizar as promoções das festas juninas/2016, e dá outras providências.

A CÂMARA MUNICIPAL DE BOA VISTA DA APARECIDA, ESTADO DO PARANÁ APROVOU, E EU, WOLNEI ANTÔNIO SAVARIS, PREFEITO MUNICIPAL, SANCIONO A SEGUINTE LEI:

Art. 1º. Fica o Chefe do Poder Executivo Municipal de Boa Vista da Aparecida, Estado do Peraná, autorizado a contribuir com as AMPFs-, de escolas municipais, para viabilizar as promoções das festas juninas/2016, como abaixo especificamos:

APMF	CNPJ	Valor R$
Escola Municipal Boa Vista- Educação Infantil e Ensino Fundamental.	01.977.874/00001-66	300.00
Escola Municipal Duque de Caxias- Educação Infantil e Ensino Fundamental	01.986.333/0001-02	300.00
Escola Rural Municipal Olavo Bilac Ensino Fundamental	01.351.545/00001-05	300.00
Escola Rural Municipal José do Patrocínio Ensino Fundamental.	03.262.968/0001-84	300.00
Centro Municipal de Educação Menino Jesus	10.159.399/0001-01	300.00
Centro Municipal Hermínia Morais Weiss.	20.598.324/0001-80	300.00
Escola Rural Municipal Nilton Ronchini Ensino Fundamental	02.443.486/0001-68	300.00

Art. 2º. Fica como responsabilidade das entidades beneficiadas:

a) organizar os eventos;
b) bancar todas as despesas dela decorrente, utilizando para tanto outras fontes de financiamento.

Parágrafo único. Os lucros decorrentes dos eventos ficam com as entidades promotoras, os quais serão utilizados em despesas de melhoria e manutenção das escolas.

Art. 3º As despesas decorrentes desta Lei correrão a conta de dotação orçamentária consignada no orçamento vigente assim especificada:

07.00 SECRETARIA DE EDUCAÇÃO
07.01 DIVISÃO DE ENSINO FUNDAMENTAL
1236100092.068 Ensino Fundamental 5% 25% e outros
3.390.39 Outros Serviços de Terceiros P. Jurídica.

Art. 3º- Esta Lei entrará em vigor na data de sua publicação revogadas as disposições em contrário,

Gabinete do Prefeito Municipal de Boa Vista da Aparecida, em 06 de junho de 2016.

WOLNEI ANTÔNIO SAVARIS
PREFEITO MUNICIPAL

LEI Nº 101/16
Data 06/06/16

Súmula. Institui o uniforme escolar padrão nas Escolas da Rede Municipal de Ensino do município de Boa Vista da Aparecida, e dá outras providências.

A CÂMARA MUNICIPAL DE BOA VISTA DA APARECIDA, ESTADO DO PARANÁ APROVOU, E EU, WOLNEI ANTÔNIO SAVARIS, PREFEITO MUNICIPAL SANCIONO A SEGUINTE LEI

Art. 1º- Fica instituído o uniforme escolar padrão nas Escolas da Rede Municipal de Ensino do município Boa Vista da Aparecida, cujo uso será obrigatório e a execução recairá sobre a Secretaria de Educação do Município.

Art. 2º- O uniforme será padrão para todas as instituições da rede municipal de ensino, conforme modelo, cores e definições contidas no anexo I desta Lei.

Art. 3º- Para o ano letivo de 2016, o Município distribuirá gratuitamente para cada aluno da rede municipal de ensino 01 (um) kit, contendo: 02 (duas) camisetas, 01 (uma) bermuda ou short saia, 01 (um) conjunto contendo calça e jaqueta.

Art. 4º- Fica estabelecido que o prazo final para o uso obrigatório será até o final do ano letivo de 2016, sendo permitido neste período o uso dos uniformes já existentes em cada instituição.

Art. 5º- No caso do estudante optar pela aquisição subsidiária de mais peças, somente será admitido o uso do uniforme que contemplar as especificações constantes do anexo I desta Lei.

Art. 6º. As despesas decorrentes desta Lei, para o exercício de 2016, serão suportadas com recursos consignadas no orçamento vigente, na seguinte classificação:

07.00 SECRETARIA DE EDUCAÇÃO
07.01 DIVISÃO DEENSINO FUNDAMENTAL
1236100092.068Ensino Fundamental 5% 25% e outros
3.390.32 Material, bem, ouserviços de distribuiçãogratuita.

Art. 7º. Esta Lei entrará em vigor na data de sua publicação, revogadas as disposições em contrário.

Gabinete do Prefeito Municipal de Boa Vista da Aparecida em 06 de junho de 2016.

Wolnei Antônio Savaris
Prefeito Municipal

ANEXO I
DESCRIÇÕES TÉCNICAS

1. ***JAQUETA TACTEL RIP STOP***

Desenho ilustrativo

Jaqueta confeccionada em tecido plano, de primeira qualidade, com espessura de 0,25mm (com tolerância de +/- 5%), construído em Rip Stop 4x4mm de espaçamento, tanto no urdume como na trama, formando um quadrado simples.
O urdume deverá ter 40 fios mínimos na sua densidade, e na trama deverá ter 28 fios na sua densidade, tudo com o tecido acabado, com reforços no tecido no fio que forma o Rip Stop com tolerância de 2 fios por centímetro.
A composição deverá ser 84% de filamentos de poliéster e 16% de filamentos de viscose (com tolerância de +/- 5%).
A gramatura será de 110g/m² (com tolerância de +/- 5%).
O tingimento do tecido deverá ser na cor Azul Royal (Pantone 19-3864 TCX) usando em seu tingimento para o poliéster o disperso e, para a viscose o reativo, com uma perfeita equalização das fibras no seu acabamento final.
Tingimento: devera ser disperso e conter hidrorrepelente a água na cor Azul Royal (Pantone 19-3864 TCX) A tolerância para gramatura e de 5% (+/-). As mangas da jaqueta deverão ser no mesmo tecido e cor do corpo da jaqueta.

Especificações técnicas:

Tecido:	Surftel Rip Stop 4x4mm
Referência:	**ST 2408**
Composição:	84% de filamentos de poliéster e 16% viscose
Ligamento:	Tela Rip Stop 4x4mm de espaçamento
Gramatura:	110g/m² (tolerância de +/- 5%)
Largura:	1,60mts
Título fio urdume:	88 DTEX| Reforço efeito Rip Stop 340DTEX (+/-5%)
Título fio trama:	200 DTEX | Reforço efeito Rip Stop 340DTEX (+/-5%)
Densidade urdume:	40 fios por cm (tolerância +/-2)
Densidade trama:	28 fios por cm (tolerância +/-2)
Espessura:	0,25mm (tolerância +/- 5%)
Acabamento:	Corante disperso + reativo

A Jaqueta devera ter um recorte em tactelrip stop 100% poliéster Azul igual ao tecido do corpo.
Entre o recorte e parte inferior da jaqueta devera ser costurado um filete personalizado embutido em viés de dupla face na cor Laranja com a escrita **"BOA VISTA DA APARECIDA"** na cor BRANCA em 100% poliamida com 15,0mm de largura e friso tubular de 4,0mm com enchimento de 100% de poliamida costurada em maquina interloque. Os filetes deverão ser pespontados em maquina reta 1 agulha em toda a extensão do recorte.
Na frente da jaqueta, nas laterais devem ser costurados 2 bolsos embutidos pregados e pespontados em maquina reta 1 agulha na cor do corpo e com forro do mesmo tecido e cor do corpo.
A Gola da jaqueta devera ser do mesmo tecido do corpo, etiqueta de identificação deve ser de tecido branco, afixada em caráter permanente e indelével na parte interna de cada peca, no centro do gancho traseiro. Os caracteres tipográficos dos indicativos na cor preta devendo ser uniformes e informar a razão social, CNPJ, marca, composição do tecido, símbolos/instruções de lavagem, tamanho.
O zíper da jaqueta devera ser de nylon na cor mais próxima do tecido do corpo da jaqueta verde, pregado e pespontado em maquina reta do inicio da barra ate o final da gola contornando toda a extensão da mesma. O zíper devera possuir acabamento de metal niquelado de engate rápido para a fixação do pingente que devera ser personalizado com a palavra **"BOA VISTA"** em sentido vertical conforme desenho.

Desenho ilustrativo

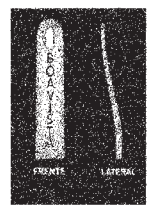

A jaqueta devera ser forrada em tecido 100% poliéster tipo telinha com gramatura de 75g/m2 (com tolerância de 5% (+/-)), na cor branca fio 75/36 com a escrita **"BOA VISTA"** em toda a sua extensão, tecido em maquina jaquar diâmetro 30 finura 15. O forro devera ser todo costurado em maquina interloque5 fios e depois costurado na peca em maquina interloque 5 fios.
Os punhos das jaquetas deverão ser costurados com elástico de 4,0cm pregados em maquina interloque5 fios e rebatidos em maquina catraca 4 agulhas ponto corrente, com as medias conforme tabela de medidas. Todas as costuras de fechar ombro, laterais, mangas, recortes deverão ser costuradas em maquina interloque5 fios.
Na barra da jaqueta devera ser feito limpeza em maquina interloque5 fios e rebatida à bainha em maquina reta 1 agulha com 2,0cm pronta.
Na frente lado esquerdo de quem veste devera ser aplicada um bordadocom a logo da prefeitura de **"BOA VISTA DA APARECIDA"** conforme logotipia. A logo devera ter 8,0cm de base para todos os tamanhos. Localização: centro da logo rente ao final da cava a 5,0cm da frente parte do ziper.
A peca devera ser embalada individual em saco plástico transparente e posteriormente encaixotadas em caixas de papelão resistente ao transporte e armazenagem.
A peca confeccionada deve estar isenta de qualquer defeito que comprometa a sua apresentação.

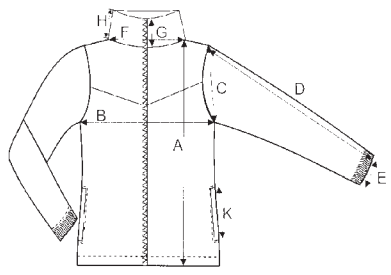

JAQUETA TACTEL –MEDIDASEMCM												
	02	04	06	08	10	12	14	16	P	M	G	GG
A. COMPRIMENTO	42	45	48	51	54	58	62	66	68	70	72	74
B. TORAX	35	37	39	41	43	45	47	49	51	54	57	60
C.CAVA RETA	16	17	18	19	20	21	22	23	24	25	26	27
D.COMP.MG.C/PUNHO	51.5	44	46.5	48	50.5	54.5	58	61.5	64.5	67	69	72
E. ABER. MANGA	7.5	7.5	7.	8	8	8.5	9	9	9.5	10	10.5	11
F. ABER. DECOTE	14	14	15	15	16	16	16	16	17	17	18	18
G. PROF. DECOTE	7	7	7.5	7.5	8	8	8	8	9	9	9.5	9.5
H. ALTURA. GOLA	6.5	6.5	7	7	8	8	8	8	9	9	9	9
TOLERANCIA DE 1 CM PARA MAIS E 1 CM PARA MENOS												

CALÇA TACTEL RIP STOP

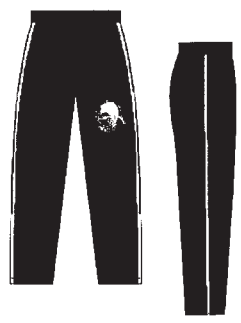

Calca confeccionada em tecido plano, de primeira qualidade, com espessura de 0,25mm (com tolerância de +/- 5%), construído em Rip Stop 4x4mm de espaçamento, tanto no urdume como na trama, formando um quadrado simples.
O urdume deverá ter 40 fios mínimos na sua densidade, e na trama deverá ter 28 fios na sua densidade, tudo com o tecido acabado, com reforços no tecido no fio que forma o Rip Stop com tolerância de 2 fios por centímetro.
A composição deverá ser 84% de filamentos de poliéster e 16% de filamentos de viscose (com tolerância de +/- 5%).
A gramatura será de 110g/m² (com tolerância de +/- 5%).
O tingimento do tecido deverá ser na cor Azul Royal (Pantone 19-3864 TCX) usando em seu tingimento para o poliéster o disperso e, para a viscose o reativo, com uma perfeita equalização das fibras no seu acabamento final.
Tingimento: devera ser disperso e conter hidrorrepelente a água na cor Azul Royal (Pantone 19-3864 TCX) A tolerância para gramatura e de 5% (+/-).

Especificações técnicas:

Tecido:	Surftel Rip Stop 4x4mm
Referência:	**ST 2408**
Composição:	84% de filamentos de poliéster e 16% viscose
Ligamento:	Tela Rip Stop 4x4mm de espaçamento
Gramatura:	110g/m² (tolerância de +/- 5%)
Largura:	1,60mts
Título fio urdume:	88 DTEX| Reforço efeito Rip Stop 340DTEX (+/-5%)
Título fio trama:	200 DTEX | Reforço efeito Rip Stop 340DTEX (+/-5%)
Densidade urdume:	40 fios por cm (tolerância +/-2)
Densidade trama:	28 fios por cm (tolerância +/-2)
Espessura:	0,25mm (tolerância +/- 5%)
Acabamento:	Corante disperso + reativo

Lateral parte da frente e o corpo da calça deverá ser costurado um filete personalizado embutido em viés de dupla face na cor Laranja com a escrita **"BOA VISTA DA APARECIDA"** na cor BRANCA em 100% poliamida com 15,0mm de largura e friso tubular de 4,0mm com enchimento de 100% de poliamida costurada em maquina interloque.
Nas laterais da calca devem ser costurados 2 bolsos embutidos pregados e pespontados em maquina reta 1 agulha na cor do corpo e com forro do mesmo tecido e cor do corpo.
A cintura da calca devera ser com elástico 4,0cm de largura, para todos os tamanhos e o elástico deve ser pregado em maquina interloque e rebatido em maquina catraca de 4 agulhas em ponto corrente. A barra da calca devera ser feita com 2,0cm de largura em cobertura 2 agulhas largas. Para a confecção desta peca devera ser utilizada a linha em 100% poliéster, n120, na mesma cor do tecido.
A etiqueta de identificação deve ser de tecido branco, afixada em caráter permanente e indelével na parte interna de cada peca, no centro do gancho traseiro. Os caracteres tipográficos dos indicativos na cor preta devendo ser uniformes e informar a razão social, CNPJ, marca, composição do tecido, símbolos/instruções de lavagem, tamanho.
Na perna esquerda de quem veste devera ser aplicada um bordado com a logo da prefeitura de **"BOA VISTA DA APARECIDA"** com 8,0cm de base para todos os tamanhos. Localização: nos tamanhos de 02 a 08 será o inicio do bordado rente ao final da linha do gancho e 3,0cm do filete da lateral e nos tamanhos 10 a GG o inicio do bordado rente ao final da linha do gancho e 5,0cm do filete lateral.

A peca devera ser embalada individual em saco plástico transparente e posteriormente encaixotadas em caixas de papelão resistente ao transporte e armazenagem.
A peca confeccionada deve estar isenta de qualquer defeito que comprometa a sua apresentação.

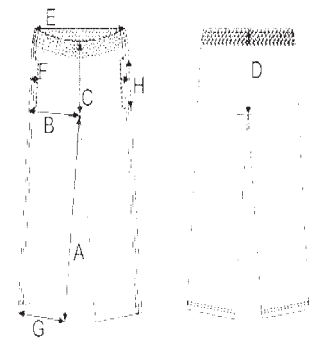

CAICAS–MEDIDASEMCM												
	02	04	06	08	10	12	14	16	P	M	G	GG
A. ENTRE PERNAS	45	49	52	58	63	66	68	70	73	76	79	82
B. COXA	25.5	27	28	29	30	31	32	33	34	36	37	40
C. GANCHO FRENTE	22	23.5	24	25	26	27	28	30	32	33	34	35
D. GANCHO COSTA	30	31	32	33	34	35	36	38	40	41	42	43
E. CISTURA	22	23.5	25	26	27	28	29	31	34	36	37	40
F. QUADRIL	36	38	40	42	44	46	48	51	55	57	59	61
G. ABER. PERNA	13	15	17	18	19	20	21	22	23	24	25	26
H. ABER. BOLSO	12	12	13	13	13	13	13	14	14	15	15	16
TOLERANCIA DE 1 CM PARA MAIS E 1 CM PARA MENOS												

3.CAMISETA MANGA CURTA

Camiseta manga curta gola Careca confeccionada em meia malha AV na composição 67% algodão 33% viscose, no fio 26/1, com gramatura de 160g/m² com tolerância de +/- 5%.
Camiseta Manga Curta na cor branca para o corpo
As mangas da camiseta deverão ser da mesma malha do corpo AV.
Nas cavas na parte da frente devera ser costurado filete embutido em viés de dupla face na cor Vermelha.
A gola devera ser em modelo V com 2,0cm pronta em ribana PA 2x1 na composição 49% algodão 48% poliéster e 3% elastano, costurada em maquina overloque na cor Azul Royal (Pantone 19-3864 tpx). Costurados em maquina overloque.
Recorte na frente da peça na cor azul royal (Pantone 19-3864 tpx). Sobre o recorte da parte da frente deverá ser costurado filete personalizado embutido em viés de dupla face na cor Laranja.
Os filetes deverão ser pespontados nas cavas em máquina reta 1 agulha em toda a extensão da peça.
As laterais das mangas deverão ser costuradas em maquina overloque. A barra da camiseta devera ser costurada em maquina galoneira2 agulhas largas com 2,0cm pronta. Para confecção dessa peca devera ser utilizada a linha 100% poliéster, n120, na cor do tecido.
A etiqueta de identificação deve ser de tecido branco, afixada em caráter permanente e indelével na parte interna de cada peca, no centro do gancho traseiro.
Os caracteres tipográficos dos indicativos na cor preta devendo ser uniformes e informar a razão social, CNPJ, marca, composição do tecido, símbolos/instruções de lavagem, tamanho.
Na lateral esquerda do peito devera ser aplicada a serigrafia com a logo da prefeitura de **"BOA VISTA DA APARECIDA"** conforme logotipia. A logo devera ter 8,0cm de base para todos os tamanhos.
A peca devera ser embalada individual em saco plástico transparente e posteriormente encaixotadas em caixas de papelão resistente ao transporte e armazenagem.
A peca confeccionada deve estar isenta de qualquer defeito que comprometa a sua apresentação.

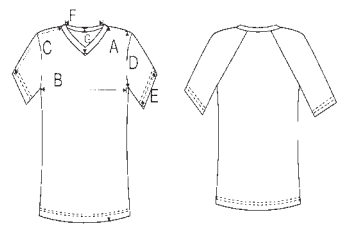

CAMISETA MANGA CURTA–MEDIDASEMCM												
	02	04	06	08	10	12	14	16	P	M	G	GG
A. COMPRIMENTO	42	45	50	54	58	61	65	68	72	76	78	81
B. TORAX	29	33	35	38	41	43	45	46	48	50	51	54
C.COMP.MGCURTA	18	20	21	22	23	24	25	26	28	29	30	31
D. CAVA RETA	14	15	16	18	19	21	22	23	25	26	28	29
E. ABER. MANGA	9	10	11	12	13	14	15	16	16	17	18	19
F. ABER. DECOTE	16	16	16	16	17	17	17	17	18	18	18	18
G. PROF. DECOTE	11	11	11	11	12	12	12	12	13	13	13	13
TOLERANCIA DE 1 CM PARA MAIS E 1 CM PARA MENOS												

4.BERMUDA HELANÇA

Bermuda confeccionada em tecido plano, de primeira qualidade, com espessura de 0,25mm (com tolerância de +/- 5%), construído em Rip Stop 4x4mm de espaçamento, tanto no urdume como na trama, formando um quadrado simples.
O urdume deverá ter 40 fios mínimos na sua densidade, e na trama deverá ter 28 fios na sua densidade, tudo com o tecido acabado, com reforços no tecido no fio que forma o Rip Stop com tolerância de 2 fios por centímetro.
A composição deverá ser 84% de filamentos de poliéster e 16% de filamentos de viscose (com tolerância de +/- 5%).
A gramatura será de 110g/m² (com tolerância de +/- 5%).
O tingimento do tecido deverá ser na cor Azul Royal (Pantone 19-3864 TCX) usando em seu tingimento para o poliéster o disperso e, para a viscose o reativo, com uma perfeita equalização das fibras no seu acabamento final.
Tingimento: devera ser disperso e conter hidrorrepelente a água na cor Azul Royal (Pantone 19-3864 TCX) A tolerância para gramatura e de 5% (+/-).

Especificações técnicas:

Tecido:	Surftel Rip Stop 4x4mm
Referência:	**ST 2408**
Composição:	84% de filamentos de poliéster e 16% viscose
Ligamento:	Tela Rip Stop 4x4mm de espaçamento
Gramatura:	110g/m² (tolerância de +/- 5%)
Largura:	1,60mts
Título fio urdume:	88 DTEX| Reforço efeito Rip Stop 340DTEX (+/-5%)
Título fio trama:	200 DTEX | Reforço efeito Rip Stop 340DTEX (+/-5%)
Densidade urdume:	40 fios por cm (tolerância +/-2)
Densidade trama:	28 fios por cm (tolerância +/-2)
Espessura:	0,25mm (tolerância +/- 5%)
Acabamento:	Corante disperso + reativo

CONTINUA 5

Lateral parte da frente e o corpo da Bermuda deverá ser costurado um filete personalizado embutido em viés de dupla face na cor Laranja com a escrita **"BOA VISTA DA APARECIDA"** na cor BRANCA em 100% poliamida com 15,0mm de largura e friso tubular de 4,0mm com enchimento de 100% de poliamida costurada em maquina interloque.
Os filetes deverão ser pespontados nas cavas em máquina reta 1 agulha em toda a extensão da peça
Nas laterais da bermuda devem ser costurados 2 bolsos embutidos pregados e pespontados em maquina reta 1 agulha na cor do corpo e com forro do mesmo tecido e cor do corpo. As laterais ganchos e entre pernas deverão ser costurados em maquina overloque.
A cintura da bermuda com elástico 4,0cm de largura, para todos os tamanhos pregados em maquina overloque e rebatido em maquina catraca de 4 agulhas em ponto corrente.
Barra da bermuda deve ser feita com 2,0cm de largura em cobertura 2 agulhas larga. Para confecção desta peca devera ser utilizada a linha em 100%poliester, num.120 na cor do tecido.
A etiqueta de identificação deve ser de tecido branco, afixada em caráter permanente e indelével na parte interna de cada peca, no centro do gancho traseiro. Os caracteres tipográficos dos indicativos na cor preta devendo ser uniformes e informar a razão social, CNPJ, marca, composição do tecido, símbolos/instruções de lavagem, tamanho.
Na perna direita de quem veste devera ser aplicada um bordado com o brasão do município de **"BOA VISTA DA APARECIDA"** com 7,0cm de base para todos os tamanhos.
A peca devera ser embalada individual em saco plástico transparente e posteriormente encaixotadas em caixas de papelão resistente ao transporte e armazenagem. A peca confeccionada deve estar isenta de qualquer defeito que comprometa a sua apresentação.

Desenho Técnico e Tabela de Medida (peça acabada)

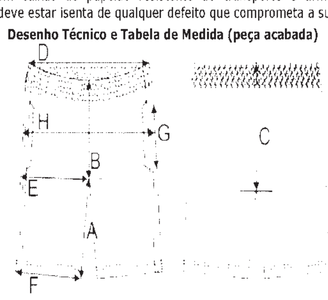

TABELA DE MEDIDAS	INFANTIL				JUVENIL				ADULTO			
	2	4	6	8	10	12	14	16	P	M	G	GG
A - Entre pernas	17.0	18,0	19.0	20,0	21.0	22,0	23.0	24.0	25,0	26,0	27,0	28,0
B - Gancho frente	22.0	23,0	24.0	25,0	26.0	27,0	28.0	29.0	30,0	31,0	32.0	33,0
C - Gancho traseiro	25.0	26,0	27.0	28,0	29.0	30,0	31.0	32.0	33,0	34,0	35,0	36,0
D - Cintura	23.0	24,0	25.0	26,0	27.0	28,0	29.0	30.0	32,0	33.0	34.0	35,0
E - Coxa	22.0	23,0	24.0	25.0	26.0	27.0	28.0	29.0	31,0	32,0	33.0	34,0
F - Abertura perna	21.0	22,0	23.0	24,0	25.0	26,0	27.0	28.0	30,0	31,0	32,0	33,0
G - Abertura bolso	10.0	10,0	12.0	12,0	12.0	13,0	13.0	13.0	14,0	14,0	14,0	14,0
H - Quadril	35.0	37,0	39.0	41,0	43.0	45,0	47.0	49.0	52,0	54,0	56,0	59,0

Tolerância nas medidas de 1cm para mais ou 1cm para menos

5.SHORTS SAIA HELANCA

Shorts saia confeccionada em helanca 100% poliéster, gramatura 260g/m2 na cor azul royal (Pantone 193864TPX). Para a helanca tolerância de variação na gramatura de 5%(+/-).
Na frente da saia devera ser costurado cós com largura de 4,0cm na mesma malha e cor do corpo. Entre o cós e a saia devera ter um filete personalizado embutido em viés de dupla face na cor Laranja com a escrita **"BOA VISTA DA APARECIDA"** na cor BRANCA em 100% poliamida com 15,0mm de largura e friso tubular de 4,0mm com enchimento de 100% de poliamida costurado em máquina overloque.
Os filetes deverão ser pespontados nas cavas em máquina reta 1 agulha em toda a extensão da peça
A barra e a lateral da saia devera ter bainha de 2,0cm de largura costurada em maquina galoneira2 agulhas largas, com arremate em maquina reta 1 agulha para fixação da bainha.
A cintura da bermuda na parte traseira devera ser com elástico 4,0cm de largura para todos os tamanhos pregados em maquina overloque e rebatido em maquina catraca 4 agulhas em ponto corrente. Barra da bermuda deve ser feita com 2,0cm de largura em cobertura 2 agulhas largas. Para confecção desta peca devera ser utilizada a linha em 100% poliéster, n120, na cor do tecido.
As laterais, ganchos e entre pernas deverão ser costurados em maquina overloque.
A etiqueta de identificação deve ser de tecido branco, afixada em caráter permanente e indelével na parte traseira da gola. Os caracteres tipográficos dos indicativos na cor preta devendo ser uniformes e informar a razão social, CNPJ, marca, composição do tecido, símbolos/instruções de lavagem, tamanho.
Na saia lado direito de quem veste devera ser aplicada um bordado com o brasão do município de **"BOA VISTA DA APARECIDA"** com 7 cm de base para todos os tamanhos e altura proporcional. Localização: nos tamanhos 02 a 08 será a 5,0cm da barra e 3,0cm da lateral e nos tamanhos 10 a GG a 5,0cm da barra e 5,0cm da barra lateral.
A peca devera ser embalada individual em saco plástico transparente e posteriormente encaixotadas em caixas de papelão resistente ao transporte e armazenagem.
A peca confeccionada deve estar isenta de qualquer defeito que comprometa a sua apresentação.

Desenho Técnico e Tabela de Medida (peça acabada)

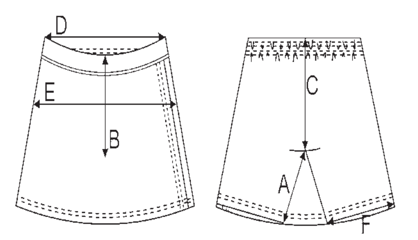

TABELA DE MEDIDAS	INFANTIL				JUVENIL				ADULTO			
	2	4	6	8	10	12	14	16	P	M	G	GG
A - Entre penas	7,0	9,0	11,0	13,0	15,0	17,0	18,0	20,0	21,0	22,0	23,0	24.0
B - Gancho frente c/ cós	14,0	15,0	16,0	17.0	18,0	19,0	20,0	21,0	22,0	23,0	24,0	25,0
C – Gancho traseiro	18,0	19,0	20,0	21,0	22,0	23,0	24,0	25,0	26,0	27,0	28,0	29,0
D - Cintura	22,0	23,0	24,0	25,0	26,0	28,0	30,0	32,0	33,0	34,0	35,0	36,0
E - Quadril	34,0	36,0	38,0	40,0	44,0	45,0	46,0	48,0	50,0	52,0	54,0	56,0
F – Abertura pema	19,0	20,0	21,0	22,0	23,0	24,0	25,0	26,0	272,0	28,0	29,0	30,0

Tolerância nas medidas de 1cm para mais ou 1cm para menos

LEI Nº 102/16
Data 06/06/16

Súmula. Abre um crédito suplementar em projeto/atividade, do orçamento vigente, para o exercício de 2016, e dá outras providências.

A CÂMARA MUNICIPAL DE BOA VISTA DA APARECIDA, ESTADO DO PARANÁ APROVOU, E EU, WOLNEI ANTÔNIO SAVARIS, PREFEITO MUNICIPAL SANCIONO A SEGUINTE LEI.

Art. 1º. Fica aberto um crédito suplementar no orçamento vigente no valor de **R$ 250.000,00 (duzentos e cinquenta reais),** mediante as seguintes providências.

Parágrafo único. Inclusão de rubricas de despesa de dotações orçamentárias assim especificadas:
03.00 **SECRETARIA DA FAZENDA, PLANEJAMENTO E ADMINISTRAÇÃO.**
03.07 **DIVISÃO DE ENCARGOS ESPECIAIS**
2884600030.016 Encargos Especiais
3.390.91(78)(000) Sentenças Judiciais...R$ 250.000,00
Total...R$ 250.000,00

Art. 2º. Como recursos para a cobertura do crédito suplementar, de que trata a presente Lei será utilizado o cancelamento parcial de dotação orçamentária, como abaixo especificamos:
03.00 **SECRETARIA DA FAZENDA, PLANEJAMENTO E ADMINISTRAÇÃO.**
03.07 **DIVISÃO DE ENCARGOS ESPECIAIS**
2884600030.016 Encargos Especiais
4.690.71(80)(000) Principal da Dívida Contratada Resgatada.................R$ 250.000,00
Total...R$ 250.000,00

Art. 3º. Esta Lei entrará em vigor na data de sua publicação, revogadas as disposições em contrário.

Gabinete do Prefeito Municipal de Boa Vista da Aparecida em 06 de junho de 2016.

Wolnei Antônio Savaris
Prefeito Municipal

CI-1165312-E16

Prefeitura Municipal de Boa Vista da Aparecida
Estado do Paraná
CNPJ 78.121.985/0001-09
Av. Cícero Barbosa Sobrinho, 1190 - Centro - Fone/Fax (45) 3287-1331 - 85780-000 - Boa Vista da Aparecida - Paraná

RETIFICAÇÃO AO PROCESSO LICITATORIO Nº 047/2016 – LEILÃO 002/2016.
Tendo em vista um equívoco na digitação da descrição do item "a" do Processo Licitatório nº 047/2016 – Leilão 002/2016, fica RETIFICADO nos termos abaixo:
Onde se lê:
a) 01 Veiculo Zafira CD, chassi 9BGTT75SF03CI09334, combustivel gasolina, ano de fabricação e modelo 2002, cor prata.
Leia-se:
a) 01 Veiculo Zafira CD, chassi 9BGTT75F03C109334, combustivel gasolina, ano de fabricação e modelo 2002, cor prata.
Permanecem inalteradas as demais disposições do referido Processo Licitatório.
Boa Vista da Aparecida – Pr, em 06 de junho de 2016.

Wolnei Antonio Savaris
Prefeito Municipal

CI-1165315-E16

MUNICÍPIO DE CAPITÃO LEÔNIDAS MARQUES-PR

AVISO DE LICITAÇÃO
PREGÃO PRESENCIAL Nº 091/2016.

PREÂMBULO: O MUNICÍPIO DE CAPITÃO LEÔNIDAS MARQUES, Estado do Paraná, com sede Administrativa na Av. Tancredo Neves, 502, por intermédio do *PREGOEIRO* designado pelo Decreto n. º 008 2016, torna público, que realizará no dia 22 de junho de 2016 as 15:00 horas, na Sala de Reuniões do Paço Municipal Arnaldo F. Busato, no endereço acima mencionado, licitação na **MODALIDADE DE PREGÃO PRESENCIAL**, tipo **MENOR PREÇO POR LOTE.**
OBJETO: Aquisição e instalação de equipamentos de vídeo (câmeras, acessórios e afins), para monitoramento do pátio de máquinas, em atendimento a solicitação da Secretaria de Obras e Serviços Urbanos, conforme termo de referência 996/2016 - Anexo I.
RECEBIMENTO DOS ENVELOPES DE PROPOSTA E DOCUMENTAÇÃO:
Até as 14:45 horas do dia 22 de junho de 2016, no Serviço de Protocolo desta Prefeitura Municipal.
VALOR: O valor estimado da aquisição importa em um total de até R$ 6.510,00 (seis mil quinhentos e dez reais).

DISPOSIÇÃO DO EDITAL: Cópias do edital e anexos serão fornecidos aos interessados, a partir da publicação deste termo, em horário de expediente, no Setor de Licitações da Prefeitura Municipal, sita à Av. Tancredo Neves, 502, Centro, onde poderão ser obtidos esclarecimentos referentes ao presente certame ou por e-mail, sendo a participação vinculada ao recolhimento de R$ 30,00 (trinta reais), através de DAM (Doc. de Arrecadação Municipal).

Capitão Leônidas Marques, Estado do Paraná, em 06 de junho de 2016.

Ivar Barea
Prefeito Municipal
Valdoir Rodrigues dos Santos
Pregoeiro

MUNICÍPIO DE CAPITÃO LEÔNIDAS MARQUES - PR

AVISO DE LICITAÇÃO
PREGÃO PRESENCIAL Nº 090/2016.

PREÂMBULO: O MUNICÍPIO DE CAPITÃO LEÔNIDAS MARQUES, Estado do Paraná, com sede Administrativa na Av. Tancredo Neves, 502, por intermédio do *PREGOEIRO* designado pelo Decreto n. º 008 2016, torna público, que realizará no dia 22 de junho de 2016 as 14:00 horas, na Sala de Reuniões do Paço Municipal Arnaldo F. Busato, no endereço acima mencionado, licitação na **MODALIDADE DE PREGÃO PRESENCIAL**, tipo **MENOR PREÇO POR LOTE.**
OBJETO: Aquisição de material de papelaria, pedagógicos e afins, conforme especificados no Termo de Referência n. º 970 2016-Anexo I, para a realização de atividades, no desenvolvimento de cursos e oficinas oferecidos pelo CRAS, em atendimento a Secretaria Municipal de Assistência Social.
RECEBIMENTO DOS ENVELOPES DE PROPOSTA E DOCUMENTAÇÃO:
Até as 13:45 horas do dia 22 de junho de 2016, no Serviço de Protocolo desta Prefeitura Municipal.
VALOR: O valor estimado da aquisição importa em um total de até R$ 12.352,40 (doze mil trezentos e cinquenta e dois reais e quarenta centavos).
DISPOSIÇÃO DO EDITAL: Cópias do edital e anexos serão fornecidos aos interessados, a partir da publicação deste termo, em horário de expediente, no Setor de Licitações da Prefeitura Municipal, sita à Av. Tancredo Neves, 502, Centro, onde poderão ser obtidos esclarecimentos referentes ao presente certame ou por e-mail, sendo a participação vinculada ao recolhimento de R$ 30,00 (trinta reais), através de DAM (Doc. de Arrecadação Municipal).

Capitão Leônidas Marques, Estado do Paraná, em 06 de junho de 2016.
Ivar Barea
Prefeito Municipal
Valdoir Rodrigues dos Santos
Pregoeiro

MUNICÍPIO DE CAPITÃO LEÔNIDAS MARQUES - PR

TERMO DE INEXIGIBILIDADE DE LICITAÇÃO N. º 054/2016.

Declaro inexigível a licitação, com fundamento no artigo 25, da Lei n. º 8666 93, a favor da empresa *PARANÁ EQUIPAMENTOS S.A* sita à Rod. Federal BR 277, s n, km 594, Centro, Município de Cascavel, Estado do Paraná, CEP: 85.800-000, inscrita no CNPJ sob n. º 76.527.951/0005-09, no valor de R$11.617,28 (onze mil seiscentos e dezessete reais e vinte e oito centavos), para o fornecimento de peças novas e originais, visando a manutenção de Escavadeira Hidráulica 315BL, Retro Escavadeira 416C e Pá Carregadeira 924F, da Secretaria Municipal de Obras e Serviços Urbanos.

Capitão Leônidas Marques, Estado do Paraná, em 06 de junho de 2016.
Ivar Barea
Prefeito Municipal

EXTRATO DE CONTRATO N. º 160/2016.

REF: TERMO DE INEXIGIBILIDADE N. º 054/2016.
CONTRATANTE: MUNICÍPIO DE CAPITÃO LEÔNIDAS MARQUES – PR
CONTRATADA: PARANÁ EQUIPAMENTOS S.A
OBJETO: Aquisição de peças novas e originais, visando a manutenção de máquina ((Escavadeira Hidráulica 315BL, Retro Escavadeira 416C e Pá Carregadeira 924F), da Secretaria Municipal de Obras e Serviços Urbanos.
VALOR: R$ 11.617,28 (onze mil seiscentos e dezessete reais e vinte e oito centavos).
VIGÊNCIA: Até 60 (sessenta) dias da assinatura deste Termo Contratual.
DOTAÇÃO:

Un. Orç.	Fç	Sub Fç	Programa	Proj./Ativ.	Conta Despesa	Elemento Despesa	Complemento
06.03	26	782	0014	2063	02080	3.3.90.30.00.00	3.3.90.30.25.00.00
06.03	26	782	0014	2063	02090	3.3.90.30.00.00	3.3.90.30.25.00.00

Capitão Leônidas Marques, Estado do Paraná, 06 de junho de 2016.
Ivar Barea
Prefeito Municipal

MUNICÍPIO DE CAPITÃO LEÔNIDAS MARQUES - PR

TERMO DE INEXIGIBILIDADE DE LICITAÇÃO N. º 053/2016.
Ref: Edital de Credenciamento n. º 006/2016.
Declaro inexigível a licitação, no valor de até R$ 14.357,50 (quatorze mil trezentos e cinquenta e sete reais e cinquenta centavos), a favor da empresa *PERETTI & PERETTI RESTAURANTE LTDA ME,* sita à Rod BR 163, Km 139, Vista Alegre, Município de Capitão Leônidas Marques, Estado do Paraná, inscrita no CNPJ sob n. º 14.580.143/0001-24, para a prestação de serviços no fornecimento de alimentação pronta (itens n. º 01, 02, 03, 04, 05 Solicitação 999 2016), conforme autorizações emitidas por departamentos competentes, em atendimentos aos servidores públicos municipais que se encontrem em horário de trabalho a serviço desta prefeitura municipal e em atendimento a Secretaria Municipal de Administração.

Capitão Leônidas Marques, Estado do Paraná, em 06 de junho de 2016.
Ivar Barea
Prefeito Municipal

EXTRATO DE CONTRATO N. º 159/2016.
REF: TERMO DE INEXIGIBILIDADE N. º 053/2016.
PROCEDIMENTO SUBSEQÜENTE AO EDITAL DE CREDENCIAMENTO N. º 006/2016.
CONTRATANTE: MUNICÍPIO DE CAPITÃO LEÔNIDAS MARQUES - PR.
CONTRATADA: PERETTI & PERETTI RESTAURANTE LTDA-ME.
OBJETO: Prestação de serviços no "fornecimento de alimentação pronta (refrigerantes 2litros- **Item 01;** refrigerantes 350ml **item 02**; marmitas n. º 9 – **Item 03**; buffet/alimentação por kg - **Item 04**; almoço c/ churrasco – **Item 05**), conforme autorizações emitidas por departamentos competentes, em atendimento aos servidores públicos municipais que se encontrem em horário de trabalho a serviço desta prefeitura municipal e em atendimento a Secretaria Municipal de Administração.
VALOR: R$ 14.357,50 (quatorze mil trezentos e cinquenta e sete reais e cinquenta centavos).
VIGÊNCIA: 12 (doze) meses, com inicio a partir da assinatura deste Termo.
RECURSOS: Os recursos para custeio do presente Contrato serão provenientes da seguinte classificação orçamentária:

Un. Orç.	Fç	Sub Fç	Programa	Proj./Ativ.	Conta Despesa	Elemento Despesa	Natureza
02.01	04	122	0003	2011	180	3.3.90.39.00.00	3.3.90.39.41.00
03.01	04	122	0004	2017	560	3.3.90.39.00.00	3.3.90.39.41.00
03.01	04	122	0004	2017	570	3.3.90.39.00.00	3.3.90.39.41.00
06.02	15	452	0013	2047	1880	3.3.90.39.00.00	3.3.90.39.41.00
09.01	27	812	0029	2110	4050	3.3.90.39.00.00	3.3.90.39.41.00
06.03	26	782	0014	2058	2060	3.3.90.39.00.00	3.3.90.39.41.00
13.01	10	301	0037	2157	5700	3.3.90.39.00.00	3.3.90.39.41.00
13.01	10	301	0037	2157	5710	3.3.90.39.00.00	3.3.90.39.41.00
08.02	12	361	0023	2092	2990	3.3.90.39.00.00	3.3.90.39.41.00
10.01	08	244	0033	2123	4610	3.3.90.39.00.00	3.3.90.39.41.00
07.01	20	606	0015	2067	2300	3.3.90.39.00.00	3.3.90.39.41.00
07.01	20	606	0015	2067	2310	3.3.90.39.00.00	3.3.90.39.41.00

Capitão Leônidas Marques, Estado do Paraná, em 06 de junho de 2016.
Ivar Barea
Prefeito Municipal

MUNICÍPIO DE CAPITÃO LEÔNIDAS MARQUES - PR

TERMO DE INEXIGIBILIDADE DE LICITAÇÃO N. º 052/2016.
Ref: Edital de Credenciamento n. º 006/2016.
Declaro inexigível a licitação, no valor de até R$ 13.257,50 (treze mil duzentos e cinquenta e sete reais e cinquenta centavos), a favor da empresa *R. M. HUBNER QUEVEDO CHURRASCARIA – ME,* sita à Rod BR 163, Km 60, s n, Trevo, Município de Capitão Leônidas Marques, Estado do Paraná, inscrita no CNPJ sob n. º 21.565.446/0001-33, para a prestação de serviços no fornecimento de alimentação pronta (itens n. º 01, 02, 03, 05, 06 Solicitação 1000/2016), conforme autorizações emitidas por departamentos competentes, em atendimentos aos servidores públicos municipais que se encontrem em horário de trabalho a serviço desta prefeitura municipal e em atendimento a Secretaria Municipal de Administração.

Capitão Leônidas Marques, Estado do Paraná, em 06 de junho de 2016.
Ivar Barea
Prefeito Municipal

EXTRATO DE CONTRATO N. º 158/2016.
REF: TERMO DE INEXIGIBILIDADE N. º 052/2016.
PROCEDIMENTO SUBSEQÜENTE AO EDITAL DE CREDENCIAMENTO N. º 006/2016.
CONTRATANTE: MUNICÍPIO DE CAPITÃO LEÔNIDAS MARQUES - PR.
CONTRATADA: R.M. HUBNER QUEVEDO CHURRASCARIA – ME.
OBJETO: Prestação de serviços no "fornecimento de alimentação pronta (refrigerantes 2litros- **Item 01;** refrigerantes 350ml **item 02**; marmitas n. º 9 – **Item 03**; *almoço c/ churrasco* – **Item 05** e self service jantar livre c/ 01 chuleta – **Item06**), conforme autorizações emitidas por departamentos competentes, em atendimento aos servidores públicos municipais que se encontrem em horário de trabalho a serviço desta prefeitura municipal e em atendimento a Secretaria Municipal de Administração.
VALOR: R$ 13.257,50 (treze mil duzentos e cinquenta e sete reais e cinquenta centavos).
VIGÊNCIA: 12 (doze) meses, com inicio a partir da assinatura deste Termo.
RECURSOS: Os recursos para custeio do presente Contrato serão provenientes da seguinte classificação orçamentária:

Un. Orç.	Fç	Sub Fç	Programa	Proj./Ativ.	Conta Despesa	Elemento Despesa	Natureza
02.01	04	122	0003	2011	180	3.3.90.39.00.00	3.3.90.39.41.00
03.01	04	122	0004	2017	560	3.3.90.39.00.00	3.3.90.39.41.00
03.01	04	122	0004	2017	570	3.3.90.39.00.00	3.3.90.39.41.00
06.02	15	452	0013	2047	1880	3.3.90.39.00.00	3.3.90.39.41.00
09.01	27	812	0029	2110	4050	3.3.90.39.00.00	3.3.90.39.41.00
06.03	26	782	0014	2058	2060	3.3.90.39.00.00	3.3.90.39.41.00
13.01	10	301	0037	2157	5700	3.3.90.39.00.00	3.3.90.39.41.00
13.01	10	301	0037	2157	5710	3.3.90.39.00.00	3.3.90.39.41.00
08.02	12	361	0023	2092	2990	3.3.90.39.00.00	3.3.90.39.41.00
10.01	08	244	0033	2123	4610	3.3.90.39.00.00	3.3.90.39.41.00
07.01	20	606	0015	2067	2300	3.3.90.39.00.00	3.3.90.39.41.00
07.01	20	606	0015	2067	2310	3.3.90.39.00.00	3.3.90.39.41.00

Capitão Leônidas Marques, Estado do Paraná, em 06 de junho de 2016.
Ivar Barea
Prefeito Municipal

CI-1165305-E16

EXTRATO DE ADITIVO DO CONTRATO TOMADA DE PREÇOS N.008/2013
CONTRATANTE: Município de Santa Tereza do Oeste - Pr
CONTRATADA: J. Fabian Construções Ltda
OBJETO: O presente Termo Aditivo, tem como escopo um acréscimo de R$ 99.261,91 (Noventa e nove mil duzentos e sessenta e um reais e noventa e um centavos), em virtude da necessidade dos serviços contratados pela Administração Municipal
Amarildo Rigolin
Prefeito Municipal
Santa Tereza do Oeste, 25 de Maio de 2016 **CI1165304-E16**

ESTADO DO PARANÁ
MUNICÍPIO DE SÃO MIGUEL DO IGUAÇU

EXTRATO DO CONTRATO Nº 128/2016–PMSMI
DATA DE ASSINATURA DO CONTRATO: 31 de Maio de 2016.
REFERÊNCIA: Pregão Presencial Nº 060/2016-PMSMI.
CONTRATANTE: MUNICÍPIO DE SÃO MIGUEL DO IGUAÇU-PR
CONTRATADA: TORNEARIA A.M.S LTDA ME CNPJ nº 06.033.791/0001-32
DO OBJETO: Contratação de empresa especializada no fornecimento de materiais e serviços de torno, fresa e solda para confecção de peças, manutenção e reparos em ferramentas, equipamentos maquinário implementos agrícolas e veículos da Frota Municipal, conforme descritivo abaixo:

Item	Descrição	Quant.	Unidade	Valor Unitário	Valor Total
1	ELETRODO OK48-3,25mm PARA USO GERAL EM SOLDAGEM DE GRANDE RESPONSABILIDADE DEPOSITANDO METAL DE ALTA QUALIDADE C-0.07/SI-0,50/MN-1,30	200	UN	R$ 4,8000	R$ 960,00
2	ELETRODO CHANFRO E GRAFITE, PARA GOIVAGEM E CORTE DE TODOS OS METAIS COMO FERRO FUNDIDO,AÇOS INOXIDÁVEIS E ALUMÍNIO SEM A NECESSIDADE DE SE UTILIZAR AR COMPRIMIDO 21.01	100	UN	R$ 10,5000	R$ 1.050,00
3	ELETRODO CROMO 2,5mm DE AÇO INOX,TIPO 19/10 COM BAIXISSIMO TEOR DE CARBONO ;SOLDAGEM DE AÇOS COM ANALISE SIMILAR ,TAMBEM USADO EM AÇOS FERRITICOS E MARTENSITICOS ETC.RESISTENTE A COROSÃO INTERGRANULAR	50	UN	R$ 7,4000	R$ 370,00
4	ELETRODO CROMO 3,25mm AÇO INOX,TIPO 19/10 COM BAIXISSIMO TEOR DE CARBONO, SOLDAGEM DE AÇOS COM ANALISE SIMILAR ,TAMBEM USADO EM AÇOS FERRITICOS E MARTENSITICOS ETC.RESISTENTE A COROSÃO INTERGRANULAR	50	UN	R$ 8,5000	R$ 425,00
5	ELETRODO LIMAVEL 3,25mm DE NIQUEL PURO; SOLDAGEM DE FERRO FUNDIDO A FRIO	50	UN	R$ 21,0000	R$ 1.050,00
6	VARETA 1,8mm SÓLIDA INOXIDAVEL DO TIPO CR-NI-MO, INDICADA PARA SOLDAGEM DE AÇOS INOXIDAVEIS AUSTENÍSTICOS DO TIPO 18% CR -8% NI E 18 %CR-10% NI -3%MO	25	UN	R$ 17,0000	R$ 425,00
7	AÇO LIGA 1045, NO ESTADO NORMALIZADO APRESENTA UMA RESISTÊNCIA COMPREENDIADA ENTRE 55 A 70 KG/MM2. %C 0,43 A 0,50/ %MN 0,60 A 0,90/ %SI 0,10 A 0,20 OU 0,15 A 0,30/ %P 0,040 MÁXIMO/ %S 0,050 MÁXIMO	150	KG	R$ 15,5000	R$ 2.325,00
8	AÇO LIGA 1060, DESTINADO PRINCIPALMENTE Á FABRICAÇÃO DE PEÇAS QUE REQUEIRAM UMA CERTA RESISTÊNCIA AO DESGASTE APÓS O TRATAMENTO TÉRMICO	150	KG	R$ 16,1500	R$ 2.422,50
9	AÇO LIGA 1080, CARACTERISTICA PRINCIPAL E A SUA ALTA DUREZA E BOA TENACIDADE - .%0,75 A 0,88/ %MN A,60 A 0,90/%SI 0,10 A 0,20 OU 0,15 A 0,30/ %P 0,040 MÁXIMO/ %S 0,050 MÁXIMO	80	KG	R$ 17,5000	R$ 1.400,00
10	AÇO CROMO, DE TEMPERABILIDADE MÉDIA QUE COMBINA ALTA RESISTÊNCIA COM ELEVADA TENAIDADE	50	KG	R$ 19,5000	R$ 975,00
11	AÇO CROMO (BUCHA), DE TEMPERABILIDADE MÉDIA QUE COMBINA ALTA RESISTÊNCIA COM ELEVADA TENAIDADE	50	KG	R$ 20,0000	R$ 1.000,00
12	AÇO LIGA 4130, MATERIAL COM POUCO CARBONO QUE CONTÉM CROMO E MOLIBDENIO PARA CONFERIR MAIOR RESISTÊNCIA A ESSE COMPOSTO E MELHOR SUAS PROPRIEDADES MECANICAS	200	KG	R$ 21,5000	R$ 4.300,00
13	BRONZE - SÃO LIGAS DE COBRE (CU), COM ADIÇÃO DE ZINCO (ZN). CHUMBO (PB) E FÓSFORO (P), METAIS QUE SE CARACTERIZAM POR SUA BAIXA DUREZA.	25	KG	R$ 80,0000	R$ 2.000,00
14	NYLON (TARUGO, CHAPA, TUBO) DEVIDO ÁS SUAS PROPRIEDADES, O NYLON PERMITE AS MAIS VARIADAS APLICAÇOES EM PEÇAS E ELEMENTOS DE MAQUINAS. PRODUZIDO A PARTIR DA POLIEAMIDA 6.	25	KG	R$ 43,0000	R$ 1.075,00
15	FERRO FUNDIDO: LIGA DE FERRO EM MISTURA EUTÉTICA COM ELEMETOS Á BASE DE CARBONO E SILICIO. FORMA UMA LIGA MÉTALICA DE FERRO, CARBONO (A PARTIR DE 2,11), SILICIO (ENTRE 1 E 3%), PODENDO CONTER O	40	KG	R$ 18,5000	R$ 740,00
16	PRESTAÇÃO DE SERVIÇOS DE TORNO E FRESA, PARA CONFECÇÃO DE PEÇAS, MANUTENÇÃO E REPAROS EM FERRAMENTAS, EQUIPAMENTOS, MAQUINÁRIO, IMPLEMENTOS AGRÍCOLAS E VEÍCULOS DA FROTA MUNICIPAL.	500	H	R$ 90,0000	R$45.000,00
17	PRESTAÇÃO DE SERVIÇOS DE APLICAÇÃO DE SOLDA MIG (PREENCHIMENTO) COM ELETRODO REVESTIDO PARA MANUTENÇÃO E REPAROS EM MÁQUINAS E EQUIPAMENTOS.	250	H	R$ 70,0000	R$17.500,00
VALOR TOTAL R$ 83.017,50 (oitenta e três mil dezessete reais e cinqüenta centavos)					

DO VALOR GLOBAL: R$ 83.017,50 (oitenta e três mil dezessete reais e cinqüenta centavos).
VIGÊNCIA: 12 (doze) meses.
FORO: Comarca de São Miguel do Iguaçu, Estado do Paraná.

CI-1165292-E16

PODER JUDICIÁRIO DO ESTADO DO PARANÁ
COMARCA DE CORBÉLIA
VARA CÍVEL DE CORBÉLIA - PROJUDI
Avenida Minas Gerais, 102 - Corbélia/PR - CEP: 85.420-000 - Fone: (45) 3242-1412

- EDITAL DE CITAÇÃO DO EXECUTADO ANDERSON BORGES VIEIRA -

- PRAZO DE 30 (TRINTA) DIAS -

A Doutora **Nicia Kirchkein Cardoso**, Juiza de Direito desta Comarca de Corbélia, deste Estado do Paraná, na forma da lei, etc...

FAZ SABER a todos quantos o presente edital virem ou dele conhecimento tiverem, especialmente o executado **ANDERSON BORGES VIEIRA**, que por este Juízo e Cartório da Vara Cível e Anexos, tramitam os autos de Execução de Título Extrajudicial sob nº 0003427-05.2013.8.16.0074 - PROJUDI, em que é exequente COOPERATIVA DE CRÉDITO DE LIVRE ADMISSÃO NOSSA TERRA - SICREDI NOSSA TERRA e executado ANDERSON BORGES VIEIRA. É o presente edital expedido para **CITAÇÃO** do executado **ANDERSON BORGES VIEIRA**, inscrito no CPF sob nº 036.987.999-60, ora em lugar incerto e não sabido, do inteiro teor da presente ação, para pagar em **03 (três) dias** o principal devidamente corrigido, no valor de **R$- 9.137,19 (nove mil, cento e trinta e sete reais e dezenove centavos)**, em agosto/2013, sob pena de ser-lhe penhorados tantos bens quantos bastem para satisfazer o crédito exeqüendo, ciente que poderá oferecer embargos à execução, no prazo de **15 (quinze) dias**, contados da expiração do prazo legal, independente de penhora ou caução, ou ainda, no mesmo prazo, requerer o parcelamento da dívida, em 06 (seis) parcelas mensais, acrescido de juros e correção monetária, mediante o depósito de 30% (trinta por centos) do valor total, o que implicará no reconhecimento da dívida e na renúncia ao direito de interpor embargos. Nada mais. Dado e passado nesta Cidade e Comarca de Corbélia, aos 14 de abril (04) do ano de dois mil e dezesseis (2.016). Eu,__________________Braz Favretto, Escrivão.

Nicia Kirchkein Cardoso
Juíza de Direito

CI-1165154-E16

EDITAL DE PREGÃO PRESENCIAL Nº 026/2016.
MUNICÍPIO DE SANTA TEREZA DO OESTE, Estado do Paraná, COMUNICA no uso de suas atribuições legais e por intermédio da Comissão Permanente de Licitação, designada pela Portaria nº 010/2016 de 21 de março de 2016 em conformidade com o disposto na Lei Federal nº. 10.520/2002 e Lei Federal 8.666/93, TORNA PUBLICO, o presente Pregão Presencial, do tipo menor preço por lote, para aquisição de peças, para a manutenção preventiva e repressiva, dos veículos pesados pertencentes a frota municipal, incluindo serviços de mão de obra, conforme especificado nos anexos, constantes do edital de licitação.
Data de abertura: 20 de junho de 2016.
HORÁRIO: 08:45 horas.
LOCAL: Prefeitura Municipal Santa Tereza do Oeste – Paraná.
RETIRADA DO EDITAL: A Pasta com o inteiro teor do Edital e seus respectivos modelos e anexos e planilhas, deverão ser retiradas no endereço acima indicado à partir do dia 07 de junho de 2016 no horário comercial e será fornecida mediante a apresentação do recibo de recolhidos através de DAM, em valor a ser informado no momento da retirada. Informações adicionais, dúvidas e pedidos de esclarecimento deverão ser dirigidos à Comissão de licitação no endereço acima mencionado.
Santa Tereza do Oeste, 06 de junho de 2016

CI-1165285-E16

Prefeitura Municipal de Tupãssi
ESTADO DO PARANÁ
Praça Santos Dumont, s/nº - Fone (044) 3544 8000 - Fax: 3544 8014 CEP 85945-000

TERMO ADMINISTRATIVO DE CONCESSÃO DE DIREITO REAL DE USO, A TITULO GRATUITO E POR PRAZO DETERMINADO Nº 014/2016.

Termo Administrativo de Concessão de Direito Real de Uso de Imóvel, a Título Gratuito e por Prazo Determinado, que entre si celebram o **Município de Tupãssi** e a Empresa **Edicarlos Borges de Melo Compra e Venda de Amendoim - ME**.

CONCEDENTE: MUNICÍPIO DE TUPÃSSI, Estado do Paraná, pessoa jurídica de direito público, inscrita no CNPJ nº 77.877.116/0001-38, com sede na Praça Santos Dumont, s/n, neste ato devidamente representado pelo Prefeito Municipal Sr. **José Carlos Mariussi**, brasileiro, casado, agricultor, portador da Carteira de Identidade n.º 4.264.607-5-SSP-PR, inscrito no CPF n.º 604789269-87, residente e domiciliado na Rua São Paulo, nº. 86, Tupãssi – Paraná, de ora em diante denominado **órgão concedente**;

CONCESSIONÁRIO: EDICARLOS BORGES DE MELO COMPRA E VENDA DE AMENDOIM - ME, pessoa jurídica de direito privado, inscrita no CNPJ nº 23.866.802/0001-84, situada na Rua 24 de Julho, nº 503, Tupãssi Paraná, neste ato representada pelo Sr. Edicarlos Borges de Melo, brasileiro, casado, empresário, portador da Carteira de Identidade nº 6.612.010-4 PR, inscrito no CPF nº 975.978.139-53, residente e domiciliado na Avenida Assis Chateaubriand, nº 855, centro, cidade de Tupãssi – Paraná, de ora em diante denominada **empresa concessionária.**

CLAUSULA PRIMEIRA: Objeto do Contato e Fundamento Legal.
O objeto do presente contrato é a concessão de direito real de uso de imóvel à empresa concessionária, a título gratuito e por prazo determinado, de parte ideal do imóvel denominado:
I – Parte ideal correspondente a 1.135,65 metros quadrados do lote de terras n. 140, com área total de 24.200,00 metros quadrados, com construção em alvenaria medindo 315 metros quadrados, situado na Rua 24 de julho, nº 503, constante da Matrícula nº 21.564, do Cartório do 1º Ofício do Registro de Imóveis da Comarca de Assis Chateaubriand – Paraná.

CLAUSULA SEGUNDA: Da Documentação Contratual.
Ficam integrados a este Contrato, independente de transcrição, os seguintes documentos, cujos teores são de conhecimento da empresa concessionária: fotocópia da Lei Municipal nº 1.792/2016, de 1º de junho de 2016, fotocópia do Requerimento de Empresário, fotocópia do CNPJ da empresa concessionária, fotocópia do RG e CPF do representante legal da empresa concessionária e cópia da Matrícula nº 21.564, do Cartório do 1º Ofício do Registro de Imóveis da Comarca de Assis Chateaubriand – Paraná.

Parágrafo Único: Será incorporada a este Contrato, Termo Aditivos, qualquer modificação que venha a ser necessária durante a sua vigência.

CLAUSULA TERCEIRA: Do Valor e do Prazo de Duração:
A presente concessão de direito real de uso é efetuada a título gratuito e pelo prazo de dez anos, renovável por iguais períodos, a critério do concedente, e desde que a empresa concessionária cumpra os seguintes requisitos:
I – Entre em funcionamento no prazo máximo de 60 (sessenta) dias corridos;
II – Mantenha como atividade econômica principal o Comércio Atacadista de Cereais e Leguminosas Beneficiados (CNAE 46.32-0-01);
III – Cumpra os encargos trabalhistas, tributários e fiscais, em relação ao Município, Estado e União;
IV – Enquadre-se dentro das exigências dos órgãos de fiscalização, no tocante à poluição e preservação do meio ambiente;
V – Mantenha pelo menos três empregados, com o devido registro, por tempo indeterminado, em CTPS – Carteira de Trabalho e Previdência Social, durante toda a vigência desse instrumento.

Parágrafo Primeiro – O descumprimento de qualquer das obrigações pela empresa concessionaria, previstas na Lei Municipal nº 1.792/2016, e no presente instrumento, implicará na retrocessão do imóvel ao órgão concedente, sem que caiba qualquer indenização, seja em decorrência da retrocessão, seja em decorrência de benfeitorias executadas no imóvel, e na pronta desocupação do imóvel.

Parágrafo Segundo – Sempre que entender necessário, o órgão concedente poderá solicitar a empresa concessionária, que comprove, no prazo máximo de 30 (trinta) dias, os requisitos acima.

CLAUSULA QUARTA – Destinação do Imóvel.
O imóvel deverá ser destinado exclusivamente à exploração do atual ramo de atividade da empresa concessionária, ou seja, o Comércio Atacadista de Cereais e Leguminosas Beneficiados (CNAE 46.32-0-01).
A construção ou benfeitoria realizada no imóvel incorpora-se a este se tornando propriedade pública, sem direito de retenção ou indenização.
Não poderá ocorrer alteração contratual, com saída ou entrada de sócios, sem prévia anuência do órgão concedente.
A empresa concessionária deverá apresentar sempre que solicitado, no prazo máximo de 30 (trinta) dias, certidões negativas de débitos Municipal, Estadual e Federal.

CLAUSULA QUINTA – Da Responsabilidade Jurídica da Empresa Concessionária.
A empresa concessionária responderá judicialmente por atos irregulares e ilícitos que envolverem o referido imóvel, enquanto perdurar a vigência do presente instrumento.

CLAUSULA SEXTA – Das Vistorias.
Fica facultado ao órgão concedente o direito de vistoriar o imóvel dado em concessão, por pessoa por ele indicada, quando entender que isso seja necessário, obrigando-se a empresa concessionária a não se opor a tal, nem criar embaraços que dificultem a vistoria.

CLAUSULA SÉTIMA – Da Revogação do Contrato Administrativo.
O presente instrumento poderá ser revogado a qualquer momento, em virtude do interesse público devidamente justificado, obrigando-se a empresa concessionária a devolvê-lo, sem que assista direito a indenização, seja a que título fora, sem prejuízo do cumprimento do disposto nas clausulas acima.

CLAUSULA OITAVA – Da Rescisão.
O órgão concedente se reserva o direito de rescindir o contrato independente de interpelação judicial ou extrajudicial, sem que à empresa concessionária caiba direito de indenização de qualquer espécie.

CLAUSULA NONA – Do Arbitramento e do Foro.
As partes contratuais ficam obrigadas a responder pelo cumprimento deste instrumento, perante o Foro da Comarca de Assis Chateaubriand – Estado do Paraná.

CLAUSULA DEZ – Dos Casos Omissos.
Os casos omissos serão dirimidos de comum acordo entre as partes, com base na legislação em vigor.

CLAUSULA ONZE – Das Alterações.
Nas contratações que se façam necessárias inclusões de qualquer elemento não constante do presente, serão efetuados por TERMO ADITIVO, que integrarão o contrato para todos os fins e efeitos de direito.
O presente contrato de concessão administrativa será transferível mediante prévio consentimento da administração pública.

CLAUSULA DOZE: Conhecimento das Partes.
Ao firmar este instrumento, declara a entidade concessionária ter plena ciência de seu conteúdo, bem como dos demais vinculados ao presente Contrato.
Justas e contratadas firmam as partes este instrumento com as testemunhas presentes ao ato, a fim de que produza seus efeitos legais.

MUNICÍPIO DE TUPÃSSI, Estado do Paraná, 06 de junho de 2016.

Jose Carlos Mariussi
Prefeito Municipal

Edicarlos Borges de Melo
Empresário

Testemunhas:
1º) ____
Nome: CLEIDE FERRARI
CPF: 468.877.569-20

2º) ____
Nome: MÁRIO CARLOS FERRARI
CPF: 975.979.759-20

CONSELHO MUNICIPAL DE EDUCAÇÃO

Tupãssi - Paraná

RESOLUÇÃO Nº 01/2016

Autoriza a contratação de empresas especializadas para prestação de serviços de transporte escolar da rede pública de ensino fundamental e médio, das Escolas Públicas Municipais existentes no Município de Tupãssi.

O Conselho Municipal de Educação de Tupãssi, no uso das suas atribuições,

RESOLVE:

Art. 1º Autorizar a contratação de empresas especializadas para prestação de serviços de transporte escolar da rede pública de ensino fundamental e médio, das Escolas Municipais existentes no Município de Tupãssi.

Art. 2º Esta Resolução entra em vigor na data de sua publicação.

Tupãssi, 03 de junho de 2016.

Sônia Borrasca Rodrigues Pereira
Presidente do Conselho Municipal de Educação

O Prefeito Municipal, dando Cumprimento ao que determina o Regimento Interno do Conselho Municipal de Educação, ***HOMOLOGA A PRESENTE RESOLUÇÃO.***

Jose Carlos Mariussi
Prefeito Municipal

Prefeitura Municipal de Tupãssi
ESTADO DO PARANÁ
Praça Santos Dumont, s/nº - Fone (044) 3544 8000 - Fax: 3544 8014 CEP 85945-000

LEI Nº 1.797/2016

Institui o Órgão Oficial Eletrônico do Município de Tupãssi, Estado do Paraná, e dá outras providências.

O Povo do **Município de Tupãssi**, por meio de seus representantes na Câmara Municipal, aprovou e o Prefeito Municipal sanciona a seguinte Lei:

Art. 1º Esta Lei institui o Órgão Oficial Eletrônico do Município de Tupãssi, Estado do Paraná.

Art. 2º Fica instituído o Órgão Oficial Eletrônico do Município de Tupãssi, que será publicado eletronicamente na rede mundial de computadores, como meio oficial destinado a dar publicidade e divulgação aos atos legislativos e administrativos dos Poderes Legislativo e Executivo do Município e aos atos dos conselhos municipais, ressalvados aqueles que a lei determine que sejam publicados por meio de veículo de comunicação impresso.

§ 1º O Órgão Oficial Eletrônico do Município de Tupãssi será veiculado gratuitamente no endereço eletrônico www.tupassi.pr.gov.br, na rede mundial de computadores – Internet, e estará disponível para impressão e utilização por todos os interessados em qualquer lugar ou equipamento que tenha acesso à Internet, substituindo a publicação em veículo de comunicação impresso dos atos referidos no caput deste artigo, salvo as exceções previstas em lei.

§2º O Município de Tupãssi manterá publicações simultâneas na versão eletrônica e impressa, até a data de 25 de setembro de 2016.

§3º Durante o período de publicação simultânea de que trata o parágrafo anterior prevalecerá para os efeitos de contagem de prazo e demais implicações processuais, o conteúdo e a data da publicação no Diário Oficial impresso.

§4º Após o período de publicação simultânea, previsto no parágrafo segundo, o Órgão Oficial Eletrônico substituirá integralmente a versão impressa.

Art. 3º A publicação do órgão oficial de que trata esta Lei atenderá aos requisitos de autenticidade, integridade, validade jurídica e interoperabilidade da Infraestrutura de Chaves Públicas Brasileira – ICP – Brasil.

Parágrafo Único A assinatura digital do Órgão Oficial Eletrônico deverá ser delegada à servidor do quadro de pessoal efetivo do Município.

Art. 4º O Órgão Oficial Eletrônico será publicado diariamente, exceto no dias em que não haja matéria a ser veiculada.

Art. 5º Todas as edições do órgão oficial de que trata esta Lei deverão conter:

I – No cabeçalho da primeira página:
a) O título “Órgão Oficial Eletrônico do Município de Tupãssi”;
b) Brasão do Município;
c) O nome da Secretaria responsável pela publicação;
d) O ano de edição;
e) O local, número e data da edição;
f) A citação numérica desta Lei;
g) A referência a autenticação digital.
II – Numeração seqüencial de páginas.

Art. 6º A edição e a publicação do órgão oficial instituído por esta Lei caberão à Divisão de Expediente, Comunicação e Protocolo da Secretaria Geral de Administração e Finanças.

Art. 7º Compete a Secretaria Geral de Administração e Finanças do Município a manutenção, o funcionamento e a assinatura digital do sítio eletrônico do Município, assim como a responsabilidade pelo sistema de segurança de acesso, pela preservação dos dados disponibilizados e pela realização das cópias de segurança do órgão oficial.

Art. 8º Esta Lei entra em vigor na data de sua publicação, revogadas as disposições em contrário.

MUNICÍPIO DE TUPÃSSI, Estado do Paraná, ao 1º dia do mês de junho de 2016.

Jose Carlos Mariussi
Prefeito Municipal

Prefeitura Municipal de Tupãssi
ESTADO DO PARANÁ
Praça Santos Dumont, s/nº - Fone (044) 3544 8000 - Fax: 3544 8014 CEP 85945-000

EXTRATO DE PORTARIAS

PORTARIA Nº 479/2016
Concede férias a servidora Ivalena Battisti, ocupante do cargo efetivo de Agente Comunitário de Saúde, lotada na Secretaria de Saúde, de 06 de junho de 2016 a 05 de julho de 2016, referente ao período aquisitivo de 02 de maio de 2014 a 01 de maio de 2015.

PORTARIA Nº 480/2016
Exonera a pedido, por motivo de aposentadoria por tempo de contribuição o Servidor Jandir Luiz da Silva, portador do RG nº 4.314.744-7 SESP-PR, e inscrito no CPF nº 624.227.239-34, do cargo efetivo de Operário, a partir de 06 de junho de 2016.

Prefeitura Municipal de Tupãssi
ESTADO DO PARANÁ
Praça Santos Dumont, s/nº - Fone (044) 3544 8000 - Fax: 3544 8014 CEP 85945-000

SEGUNDO TERMO ADITIVO

Termo aditivo que entre si celebram, de um lado o **MUNICÍPIO DE TUPÃSSI**, pessoa jurídica de direito público interno, com sede na Praça Santos Dumont, s/n, inscrita no CNPJ(MF) 77.877.116/0001-38, neste ato representado pelo Sr. **Jose Carlos Mariussi**, Prefeito Municipal, em pleno exercício de seu mandato e funções, inscrito no CPF sob nº 604.789.269-87, RG nº 4.264.607-5 SSP/PR, de ora em diante denominada simplesmente contratante, e de outro lado, **CONSTRUTORA PASTRO & CIA LTDA - ME**, pessoa jurídica inscrita no CNPJ/MF sob nº 15.545.532/0001-81, situada a Av. João Medeiros, nº 1181, Centro, na cidade de Ubiratã/PR, aqui devidamente representada pelo Sr. **Sergio Antonio Pastro**, portador da Carteira de Identidade nº 3.536.269-0 SSP/PR e inscrito no CPF sob nº 727.154.729-00, tem justo e contratado o seguinte:

Cláusula primeira: Considerando a Solicitação de Prorrogação no Prazo da Execução de Obras, protocolada sob nº 2016/05/006541 pela contratada e a solicitação emitida pelo Engenheiro Civil do Município de Tupãssi, em anexo ao Processo, fica prorrogado o **Prazo de Execução** constante da cláusula nona, **até 30 de junho de 2016**, referente ao contrato nº 92/2015, do Tomada de Preços nº 4/2015, Processo Licitatório nº 38/2015.

Cláusula segunda: Considerando a Solicitação de aditivo de meta física protocolada sob nº 2016/05/006540 pela contratada e a solicitação emitida pelo Engenheiro Civil do Município de Tupãssi, **fica aditado o valor** do contrato nº 92/2015, do Tomada de Preços nº 4/2015, Processo Licitatório nº 38/2015, nos seguintes termos:

I – Fica acrescido ao valor contratual à importância de **R$ 25.932,16 (vinte e cinco mil e novecentos e trinta e dois reais e dezesseis centavos)**, passando o valor contratual de R$ 105.600,60 (cento e cinco mil e seiscentos reais e sessenta centavos), para R$ 131.532,76 (cento e trinta e um mil e quinhentos e trinta e dois reais e setenta e seis centavos), compreendendo o seguinte:
Material: R$ 18.152,51 (dezoito mil e cento e cinqüenta e dois reais e cinqüenta e um centavos);
Serviços: R$ 7.779,65 (sete mil e setecentos e setenta e nove reais e sessenta e cinco centavos).

Cláusula terceira: Fica acrescido ao referido Contrato, as seguintes dotações orçamentárias:

Órgão	Nome do Órgão	Unidade	Função	Sub-função	Projeto/Atividade		Despesa	Elemento da Despesa
07	SECRETARIA DA EDUCAÇÃO E CULTURA	0702	12	361	1	10	4322	449051010500

Cláusula quarta: Permanecem inalteradas as demais cláusulas contratuais.

Tupãssi/PR, 06 de junho de 2016.

Contratante

Contratada

Testemunhas:
1º) Danil Candido da Silva
CPF nº 565.844.159-53

2º) ____
CPF nº 052.641.909-62

CI-1165311-E16

CISOP
CONSÓRCIO INTERMUNICIPAL DE SAÚDE DO OESTE DO PARANÁ
Rua do Sabiá, 1891 - esquina com Dom Pedro II - Centro
FONE: (0xx45) 3220-4850 - FAX: (0xx45) 3225-3670
CEP 85812-270 - CASCAVEL - PARANÁ
CNPJ 03.144.871/0001-90 Insc. Est. - ISENTA

EXTRATO DE CONTRATO

EXTRATO DE CONTRATO
CHAMAMENTO PÚBLICO Nº 01/2015
CONTRATO ADMINISTRATIVO Nº 35/2016
CONTRATANTE: CISOP – CONSÓRCIO INTERMUNICIPAL DE SAÚDE DO OESTE DO PARANÁ
CONTRATADO: LMM SERVIÇOS MÉDICOS LTDA - ME
OBJETO: CREDENCIAMENTO
VALOR: R$ 12.000,00/MENSAL
VIGÊNCIA: 1 ano (01/06/2016 a 01/06/2017)
DATA DO CONTRATO: 01/06/2016
ASSINATURAS: DARCI TIRELLI
LUIS GUSTAVO GUSBERTI

EXTRATO DE CONTRATO
CHAMAMENTO PÚBLICO Nº 01/2014
CONTRATO ADMINISTRATIVO Nº 60/2014
TERCEIRO TERMO ADITIVO
CONTRATANTE: CISOP – CONSÓRCIO INTERMUNICIPAL DE SAÚDE DO OESTE DO PARANÁ
CONTRATADO: CIT SERVIÇOS DE RADIOLOGIA LTDA - ME
OBJETO: ACRÉSCIMO DE PROCEDIMENTO
ASSINATURAS: DARCI TIRELLI
MAYKOL RODRIGUES BEGUE

EXTRATO DE CONTRATO
CHAMAMENTO PÚBLICO Nº 01/2015
CONTRATO ADMINISTRATIVO Nº 34/2016
CONTRATANTE: CISOP – CONSÓRCIO INTERMUNICIPAL DE SAÚDE DO OESTE DO PARANÁ
CONTRATADO: INSTITUTO DA VISÃO DR. LUIZ ANTONIO KUSS LTDA.
OBJETO: CREDENCIAMENTO
VALOR: R$ 35.000,00/MENSAL
VIGÊNCIA: 1 ano (01/06/2016 a 01/06/2017)
DATA DO CONTRATO: 01/06/2016
ASSINATURAS: DARCI TIRELLI
ELIZABETE NUNES HERMES

EXTRATO DE CONTRATO
PREGÃO PRESENCIAL Nº 09/2015
PRIMEIRO TERMO ADITIVO
CONTRATANTE: CISOP – CONSÓRCIO INTERMUNICIPAL DE SAÚDE DO OESTE DO PARANÁ
CONTRATADO: ÁGUIA FABRICAÇÃO E COMÉRCIO DE PRODUTOS PROMOCIONAIS LTDA - ME
OBJETO: AUMENTO 25%
VALOR: R$ 5.875,00
ASSINATURAS: DARCI TIRELLI
BÁRBARA MIRANDA KOPP

CI-1165316-E16

Prefeitura Municipal de Boa Vista da Aparecida
Estado do Paraná
CNPJ 78.121.985/0001-09
Av. Cícero Barbosa Sobrinho, 1190 - Centro - Fone/Fax (45) 3287-1331 - 85780-000 - Boa Vista da Aparecida - Paraná

DECRETO nº 185/2016
Data: 06/06/2016

SÚMULA: Decreta situação de excepcionalidade nos serviços de transporte, no cargo de motorista do transporte sanitário na Secretaria Municipal de Saúde do Município de Boa Vista da Aparecida – Paraná, designa e gratifica servidores para atuar em função especial , e dá outras providências.

WOLNEI ANTONIO SAVARIS, Prefeito Municipal de Boa Vista da Aparecida – Pr, no uso de suas atribuições legais, que lhe são conferidas por Lei, em especial as obrigações assumidas no Termo de Ajustamento de Conduta firmado com o Ministério Público da Comarca de capitão Leônidas Marques – PR, que tem por objeto a realização de concurso, readequação das funções, extinção de desvio de função

CONSIDERANDO que a Saúde é direito de todos e dever do Estado, garantido mediante políticas sociais e econômicas que visem à redução do risco de doença e de outros agravos e ao acesso universal igualitário às ações e serviços para sua promoção, proteção e reparação, conforme dispõem a Constituição Federal e a Lei Orgânica do Município de Boa Vista da Aparecida.

CONSIDERANDO, assim, o comprometimento substancial das atividades de motorista prestadas pelos profissionais da área de saúde, em especial motorista transporte sanitário, junto a Secretaria Municipal de Saúde, impondo danos graves à saúde pública e risco significativo à vida de numerosos usuários do serviço público de saúde;

CONSIDERANDO, também, o princípio da continuidade dos serviços públicos, sendo o Governo do Município de Boa Vista da Aparecida responsável, através da Secretaria de Saúde, pelo atendimento hospitalar e ambulatorial da população em geral;

CONSIDERANDO, que foi realizado concurso público para preenchimento das vagas de motorista transporte sanitário, e que o número de aprovados foi insuficiente para atender a demanda do Município;

DECRETA:

Art. 1º Fica decretado "situação de excepcionalidade nos serviços de transporte, no cargo de motorista de transporte sanitário na Secretaria Municipal de Saúde do Município de Boa Vista da Aparecida" pela inexistência de servidores concursados suficientes, bem como de candidatos aprovados em Concurso Público para ocupar o referido cargo.

Art. 2º Para que não haja comprometimento substancial destes serviços à população, resolve lotar e gratificar, conforme gratificação funcional aprovada nas Leis Municipais 015/15 de 04/02/2015 e 099/2015 de 04/02/2015, o servidor José Signorini, Matrícula 1836-8, cargo de origem: Motorista – admitido em 20/05/1996, para exercer as atividades de motorista do transporte sanitário, inclusive em regime de sobreaviso nos veículos que atendem a Secretaria Municipal de Saúde, o qual possui qualificação e experiência profissional para atuar na área, inclusive para viagens fora do Município e Capital do Estado.

Parágrafo único: Em razão da concessão da função gratificada, o exercício da função se dará em regime de tempo integral e dedicação exclusiva de serviço, conforme escala da Secretaria Municipal de Saúde.

Art. 3º Este Decreto entra em vigor a partir de 01 de junho de 2016, revogadas as disposições em contrário.

Gabinete do Prefeito Municipal de Boa Vista da Aparecida – Pr, em 03 de junho de 2016.
Wolnei Antonio Savaris
Prefeito Municipal

CI-1165313-E16

REPUBLICA FEDERATIVA DO BRASIL
Comarca de Cascavel - Estado do Paraná - 1º Oficio Protesto de Titulos
Rua Souza Naves, 3983 -Sala 1104 - Fone: 224-1881 - Centro Comercial Lince

E D I T A L D E I N T I M A C A O.

Encontra-se neste Oficio para protesto os titulos abaixo discriminado de responsabilidade dos devedores a seguir relacionados.

O valor do titulo esta expresso em FAIXA conforme Lei 13.811/02, item I Tab. XV.

ADEMAR JAIR DOS SANTOS C.P.F. 627.871.959-20 RUA XAVANTES 555 Cascavel PR CEDULA DE CREDITO BANCARIO POR INDICACAO Pagar ate: 08/06/2016 Apontamento: 18093 Data do apontamento: 03/06/2016 Numero: 41-442467/15A Vcto: 29/02/2016 Valor faixa: G Favorecido: BANCO DAYCOVAL S/A Portador : BANCO DAYCOVAL S/A Motivo : POR FALTA DE PAGAMENTO

ADILSON ALVES PEREIRA C.P.F. 017.016.689-98 RUA DOS CAETES 764 DP DE FATURA P/ INDICACAO - FISICA Pagar ate: 08/06/2016 Apontamento: 18058 Data do apontamento: 03/06/2016 Numero: 231600 Vcto: 23/05/2016 Valor faixa: A Favorecido: MA MENEGON E MENEGON LTDA Portador : BANSICREDI Motivo : POR FALTA DE DEVOLUCAO E PAGAMENTO

ANDREIA ELISACOSKI GUEDES DA CONCEICAO C.N.P.J. 16.974.153/0001-70 R.PRES COSTA E SILVA 531 Cascavel PR DP DE FATURA POR INDICACAO-JURIDICA Pagar ate: 08/06/2016 Apontamento: 18065 Data do apontamento: 03/06/2016 Numero: 1498 Vcto: 23/05/2016 Valor faixa: A Favorecido: CONSTRUSOLID MATERIAIS DE CONSTRUCAO LTDA Portador : BANSICREDI Motivo : POR FALTA DE DEVOLUCAO E PAGAMENTO

CARINA VEIGA MAIA C.P.F. 054.298.169-65 RUA MARTIN AFONSO DE SOUZA, 1299 Cascavel PR DP DE FATURA P/ INDICACAO - FISICA Pagar ate: 08/06/2016 Apontamento: 18163 Data do apontamento: 03/06/2016 Numero: 20158037 Vcto: 25/05/2016 Valor faixa: A Favorecido: MASCOR IMOVEIS LTDA. Portador : BANCO DO BRASIL S/A Motivo : POR FALTA DE DEVOLUCAO E PAGAMENTO

CRISTIANE SUELEN LOPES C.P.F. 044.529.579-19 R FORTALEZA 3584 Cascavel PR DP DE FATURA P/ INDICACAO - FISICA Pagar ate: 08/06/2016 Apontamento: 18097 Data do apontamento: 03/06/2016 Numero: 00222308-4/ Vcto: 25/08/2012 Valor faixa: A Favorecido: JORROVI CALCADOS Portador : CENTRAL COBRANCAS LTDA Motivo : POR FALTA DE DEVOLUCAO E PAGAMENTO

DANIEL DE OLIVEIRA DOS SANTOS C.P.F. 086.576.319-46 ODONTOLOGIA 798 Cascavel PR DP DE FATURA P/ INDICACAO - FISICA Pagar ate: 08/06/2016 Apontamento: 18098 Data do apontamento: 03/06/2016 Numero: CF0354755/5 Vcto: 22/08/2012 Valor faixa: A Favorecido: JORROVI CALCADOS Portador : CENTRAL COBRANCAS LTDA Motivo : POR FALTA DE DEVOLUCAO E PAGAMENTO

DANIELLE APARECIDA FREITAS C.P.F. 078.075.909-55 SERRA DA ESPERANCA 1658 Cascavel PR DP DE FATURA P/ INDICACAO - FISICA Pagar ate: 08/06/2016 Apontamento: 18099 Data do apontamento: 03/06/2016 Numero: CF0411745/5 Vcto: 10/10/2012 Valor faixa: A Favorecido: JORROVI CALCADOS Portador : CENTRAL COBRANCAS LTDA Motivo : POR FALTA DE DEVOLUCAO E PAGAMENTO

DEBORA REGINA SLUGALA C.P.F. 007.775.439-58 MACAU 130 Cascavel PR DP DE FATURA P/ INDICACAO - FISICA Pagar ate: 08/06/2016 Apontamento: 18100 Data do apontamento: 03/06/2016 Numero: 0012405812/12 Vcto: 10/11/2012 Valor faixa: A Favorecido: JORROVI CALCADOS Portador : CENTRAL COBRANCAS LTDA Motivo : POR FALTA DE DEVOLUCAO E PAGAMENTO

DEORI MAGALHAES C.P.F. 804.334.729-87 RUA CLARA NUNES, 1273 Cascavel PR DP DE FATURA P/ INDICACAO - FISICA Pagar ate: 08/06/2016 Apontamento: 18190 Data do apontamento: 03/06/2016 Numero: 25077001 Vcto: 25/05/2016 Valor faixa: A Favorecido: MASCOR IMOVEIS LTDA. Portador : BANCO DO BRASIL S/A Motivo : POR FALTA DE DEVOLUCAO E PAGAMENTO

DIEGO MICHEL MAGALHAES DA SILVA C.N.P.J. 20.860.923/0001-20 R MARTINS AFONSO DE SOUZA 1176 Cascavel PR DP DE FATURA POR INDICACAO-JURIDICA Pagar ate: 08/06/2016 Apontamento: 18059 Data do apontamento: 03/06/2016 Numero: 0051435/01 Vcto: 23/05/2016 Valor faixa: A Favorecido: REFRIEL COM PECAS REFRIG LTDA Portador : BANSICREDI Motivo : POR FALTA DE DEVOLUCAO E PAGAMENTO

DILIO PINTO C.P.F. 031.120.469-43 NHUNDIAQUARA 329 Cascavel PR DP DE FATURA P/ INDICACAO - FISICA Pagar ate: 08/06/2016 Apontamento: 18102 Data do apontamento: 03/06/2016 Numero: 001535185/5 Vcto: 20/05/2012 Valor faixa: A Favorecido: JORROVI CALCADOS Portador : CENTRAL COBRANCAS LTDA Motivo : POR FALTA DE DEVOLUCAO E PAGAMENTO

DIOGO MATTE C.P.F. 064.941.159-50 R.SUICA 2074 Cascavel PR DP DE FATURA P/ INDICACAO - FISICA Pagar ate: 08/06/2016 Apontamento: 18088 Data do apontamento: 03/06/2016 Numero: S/N Vcto: 30/05/2016 Valor faixa: A Favorecido: MOHAMAD OMAR ISMAIL MATAR Portador : MOHAMAD OMAR ISMAIL MATAR Motivo : POR FALTA DE DEVOLUCAO E PAGAMENTO

EDINEIA RIBEIRO C.P.F. 094.440.969-55 AV CORBELIA 3486 Cascavel PR DP DE FATURA P/ INDICACAO - FISICA Pagar ate: 08/06/2016 Apontamento: 18103 Data do apontamento: 03/06/2016 Numero: CF0077223/3 Vcto: 08/11/2011 Valor faixa: A Favorecido: JORROVI CALCADOS Portador : CENTRAL COBRANCAS LTDA Motivo : POR FALTA DE DEVOLUCAO E PAGAMENTO

EDNA LOPES FARIA C.P.F. 092.626.149-50 RUA JORGE LACERDA 2163 Cascavel PR DP DE FATURA P/ INDICACAO - FISICA Pagar ate: 08/06/2016 Apontamento: 18104 Data do apontamento: 03/06/2016 Numero: CF0391525/5 Vcto: 10/08/2012 Valor faixa: A Favorecido: JORROVI CALCADOS Portador : CENTRAL COBRANCAS LTDA Motivo : POR FALTA DE DEVOLUCAO E PAGAMENTO

ELIANE CECILIO C.P.F. 037.425.819-88 AV UIRAPURU, 189 189 Cascavel PR DP DE FATURA P/ INDICACAO - FISICA Pagar ate: 08/06/2016 Apontamento: 18106 Data do apontamento: 03/06/2016 Numero: 000957784/4 Vcto: 10/01/2012 Valor faixa: A Favorecido: JORROVI CALCADOS Portador : CENTRAL COBRANCAS LTDA Motivo : POR FALTA DE DEVOLUCAO E PAGAMENTO

ELISANGELA APARECIDA SAMPAIO MACHADO C.P.F. 060.595.249-31 GRALHA-AZUL 1075 Cascavel PR DP DE FATURA P/ INDICACAO - FISICA Pagar ate: 08/06/2016 Apontamento: 18107 Data do apontamento: 03/06/2016 Numero: CF0012063/3 Vcto: 15/07/2011 Valor faixa: A Favorecido: JORROVI CALCADOS Portador : CENTRAL COBRANCAS LTDA Motivo : POR FALTA DE DEVOLUCAO E PAGAMENTO

ELISANGELA DE BARROS C.P.F. 044.053.809-29 SAO GABRIEL 494 Cascavel PR DP DE FATURA P/ INDICACAO - FISICA Pagar ate: 08/06/2016 Apontamento: 18108 Data do apontamento: 03/06/2016 Numero: CF02827810/10 Vcto: 21/11/2012 Valor faixa: A Favorecido: JORROVI CALCADOS Portador : CENTRAL COBRANCAS LTDA Motivo : POR FALTA DE DEVOLUCAO E PAGAMENTO

ELIZANE FATIMA DOS SANTOS C.P.F. 027.568.269-28 KAMACAS 936 Cascavel PR DP DE FATURA P/ INDICACAO - FISICA Pagar ate: 08/06/2016 Apontamento: 18109 Data do apontamento: 03/06/2016 Numero: 001103382/2 Vcto: 16/11/2011 Valor faixa: A Favorecido: JORROVI CALCADOS Portador : CENTRAL COBRANCAS LTDA Motivo : POR FALTA DE DEVOLUCAO E PAGAMENTO

ELIZEU CABRAL DA SILVA C.P.F. 791.146.109-06 RUA DAS SAMAMBAIAS 1442 GUARUJA Cascavel PR DP DE FATURA P/ INDICACAO - FISICA Pagar ate: 08/06/2016 Apontamento: 18172 Data do apontamento: 03/06/2016 Numero: 19606061 Vcto: 25/05/2016 Valor faixa: A Favorecido: MASCOR IMOVEIS LTDA. Portador : BANCO DO BRASIL S/A Motivo : POR FALTA DE DEVOLUCAO E PAGAMENTO

ELZIRA NELDA BANDURSKI DA SILVA C.P.F. 362.199.401-72 14 DE NOVEMBRO 807 Cascavel PR DP DE FATURA P/ INDICACAO - FISICA Pagar ate: 08/06/2016 Apontamento: 18110 Data do apontamento: 03/06/2016 Numero: CF0061995/5 Vcto: 11/12/2011 Valor faixa: A Favorecido: JORROVI CALCADOS Portador : CENTRAL COBRANCAS LTDA Motivo : POR FALTA DE DEVOLUCAO E PAGAMENTO

ENIVALDO AGOSTINHO C.P.F. 019.786.589-58 R MADRID 1023 Cascavel PR DP DE FATURA P/ INDICACAO - FISICA Pagar ate: 08/06/2016 Apontamento: 18112 Data do apontamento: 03/06/2016 Numero: 001112343/3 Vcto: 19/12/2011 Valor faixa: A Favorecido: JORROVI CALCADOS Portador : CENTRAL COBRANCAS LTDA Motivo : POR FALTA DE DEVOLUCAO E PAGAMENTO

ETELVINO NASCIMENTO C.P.F. 240.471.809-63 SILVERSTONE 989 Cascavel PR DP DE FATURA P/ INDICACAO - FISICA Pagar ate: 08/06/2016 Apontamento: 18113 Data do apontamento: 03/06/2016 Numero: CF0000314/4 Vcto: 22/06/2011 Valor faixa: A Favorecido: JORROVI CALCADOS Portador : CENTRAL COBRANCAS LTDA Motivo : POR FALTA DE DEVOLUCAO E PAGAMENTO

FERNANDO ANTONIO DALSOTO KLUPPELL C.P.F. 030.359.239-73 RUA CARLOS CHAGAS,259 Cascavel PR DP DE FATURA P/ INDICACAO - FISICA Pagar ate: 08/06/2016 Apontamento: 18180 Data do apontamento: 03/06/2016 Numero: 125804005 Vcto: 25/05/2016 Valor faixa: A Favorecido: MASCOR IMOVEIS LTDA. Portador : BANCO DO BRASIL S/A Motivo : POR FALTA DE DEVOLUCAO E PAGAMENTO

GIOVANI JOSE SOST C.P.F. 082.964.979-48 RUA DAVID MASCARELLO,770 Cascavel PR DP DE FATURA P/ INDICACAO - FISICA Pagar ate: 08/06/2016 Apontamento: 18157 Data do apontamento: 03/06/2016 Numero: 22443057 Vcto: 25/05/2016 Valor faixa: A Favorecido: MASCOR IMOVEIS LTDA. Portador : BANCO DO BRASIL S/A Motivo : POR FALTA DE DEVOLUCAO E PAGAMENTO

IRENE PADILHA C.P.F. 759.405.589-68 R.SEBASTIAO ALENCAR MOREIRA 205 Cascavel PR DP DE FATURA P/ INDICACAO - FISICA Pagar ate: 08/06/2016 Apontamento: 18090 Data do apontamento: 03/06/2016 Numero: 00000002659 Vcto: 24/08/2015 Valor faixa: A Favorecido: GREICY SIGAKI COSMETICOS Portador : GREICY SIGAKI COSMETICOS Motivo : POR FALTA DE DEVOLUCAO E PAGAMENTO

J C ARAUJO ENPLEITERA DE OBRAS LTDA C.N.P.J. 12.187.503/0001-05 R KAYABIS 163 Cascavel PR DP DE FATURA POR INDICACAO-JURIDICA Pagar ate: 08/06/2016 Apontamento: 18070 Data do apontamento: 03/06/2016 Numero: 487 Vcto: 25/05/2016 Valor faixa: C Favorecido: M A STAHNKE E CIA LTDA ME Portador : BANSICREDI Motivo : POR FALTA DE DEVOLUCAO E PAGAMENTO

JOAO PAULO DE OLIVEIRA 21629 C.P.F. 089.110.519-00 RUA PRES JOAO GOULART, 579 Cascavel PR DP DE FATURA P/ INDICACAO - FISICA Pagar ate: 08/06/2016 Apontamento: 18151 Data do apontamento: 03/06/2016 Numero: 21629041 Vcto: 25/05/2016 Valor faixa: A Favorecido: MASCOR IMOVEIS LTDA. Portador : BANCO DO BRASIL S/A Motivo : POR FALTA DE DEVOLUCAO E PAGAMENTO

JOSE DE ALMEIDA C.P.F. 772.425.309-97 RUA BRUSQUE, 74 RES FLORENCA Cascavel PR DP DE FATURA P/ INDICACAO - FISICA Pagar ate: 08/06/2016 Apontamento: 18183 Data do apontamento: 03/06/2016 Numero: 20088039 Vcto: 25/05/2016 Valor faixa: A Favorecido: MASCOR IMOVEIS LTDA. Portador : BANCO DO BRASIL S/A Motivo : POR FALTA DE DEVOLUCAO E PAGAMENTO

MARCIO CONCEICAO DA COSTA C.P.F. 038.117.989-36 RUA POENTE DO SOL,922 JABORA Cascavel PR DP DE FATURA P/ INDICACAO - FISICA Pagar ate: 08/06/2016 Apontamento: 18154 Data do apontamento: 03/06/2016 Numero: 25054012 Vcto: 25/05/2016 Valor faixa: A Favorecido: MASCOR IMOVEIS LTDA. Portador : BANCO DO BRASIL S/A Motivo : POR FALTA DE DEVOLUCAO E PAGAMENTO

MARIA INES DA SILVA CORREIA C.P.F. 791.080.599-34 R.VOL PATRIA 1214 APTO 06 Cascavel PR DP DE FATURA P/ INDICACAO - FISICA Pagar ate: 08/06/2016 Apontamento: 18086 Data do apontamento: 03/06/2016 Numero: 60459 Vcto: 10/05/2016 Valor faixa: A Favorecido: EDIFICIO RESIDENCIAL DON SGARIONI Portador : BANSICREDI Motivo : POR FALTA DE DEVOLUCAO E PAGAMENTO

MARISA UES C.P.F. 857.871.089-49 TRAVESSA CRISTO REI 114 Cascavel PR DP DE FATURA P/ INDICACAO - FISICA Pagar ate: 08/06/2016 Apontamento: 18074 Data do apontamento: 03/06/2016 Numero: 0112 Vcto: 24/05/2016 Valor faixa: A Favorecido: JOAO BATISTA FORTUNATO EIRELI Portador : BANSICREDI Motivo : POR FALTA DE DEVOLUCAO E PAGAMENTO

MIGUEL LIMA C.P.F. 735.086.329-20 R.COMIL 642 Cascavel PR CEDULA DE CREDITO BANCARIO POR INDICACAO Pagar ate: 08/06/2016 Apontamento: 18094 Data do apontamento: 03/06/2016 Numero: 296767048 Vcto: 17/02/2016 Valor faixa: F Favorecido: BANCO BRADESCO S/A,. Portador : BANCO BRADESCO S/A,. Motivo : POR FALTA DE PAGAMENTO

MOVEIS ROSSETO DELAZERI LTDA ME C.N.P.J. 10.851.754/0001-09 R.EMIDIO COSTA SOBRINHO 350 Teixeira Soares PR DP DE FATURA POR INDICACAO-JURIDICA Pagar ate: 08/06/2016 Apontamento: 18092 Data do apontamento: 03/06/2016 Numero: 8087/3 Vcto: 17/05/2016 Valor faixa: A Favorecido: CARTOVEL-CARTONAGEM CASCAVEL LTDA Portador : CARTOVEL-CARTONAGEM CASCAVEL LTDA Motivo : POR FALTA DE DEVOLUCAO E PAGAMENTO

ODAIR MARCELO MANFRIN CORBARI C.P.F. 009.604.129-30 RUA MANAUS,440, Cascavel PR DP DE FATURA P/ INDICACAO - FISICA Pagar ate: 08/06/2016 Apontamento: 18202 Data do apontamento: 03/06/2016 Numero: ACH0719 Vcto: 25/05/2016 Valor faixa: M Favorecido: COOPERATIVA CRED LIVRE ADMIS CASCAVEL REGIAO Portador : BANCO DO BRASIL S/A Motivo : POR FALTA DE DEVOLUCAO E PAGAMENTO

ODETE TEREZINHA REDIVO C.P.F. 343.438.490-15 R.VOL DA PATRIA 1214 APTO 1002 Cascavel PR DP DE FATURA P/ INDICACAO - FISICA Pagar ate: 08/06/2016 Apontamento: 18076 Data do apontamento: 03/06/2016 Numero: 100259 Vcto: 10/05/2016 Valor faixa: A Favorecido: EDIFICIO RESIDENCIAL DON SGARIONI Portador : BANSICREDI Motivo : POR FALTA DE DEVOLUCAO E PAGAMENTO

OLIVIO ALVES DE SOUZA C.P.F. 038.618.009-18 COLONIA SAO FRANCISCO LOTE 136 Cascavel PR DP DE FATURA P/ INDICACAO - FISICA Pagar ate: 08/06/2016 Apontamento: 18075 Data do apontamento: 03/06/2016 Numero: 399 Vcto: 25/05/2016 Valor faixa: A Favorecido: MARIO FORTE & CIA LTDA Portador : BANSICREDI Motivo : POR FALTA DE DEVOLUCAO E PAGAMENTO

RAFAEL MARQUES DA CRUZ C.P.F. 084.914.419-13 R.NEREU RAMOS 3737 Cascavel PR CEDULA DE CREDITO BANCARIO POR INDICACAO Pagar ate: 08/06/2016 Apontamento: 18087 Data do apontamento: 03/06/2016 Numero: 10-355281/14 Vcto: 09/01/2015 Valor faixa: A Favorecido: BANCO DAYCOVAL S/A Portador : BANCO DAYCOVAL S/A Motivo : POR FALTA DE PAGAMENTO

REINALDO MUNHOZ C.P.F. 503.016.919-91 RUA ANDREA GALAFASSI, 937 N.CIDADE Cascavel PR DP DE FATURA P/ INDICACAO - FISICA Pagar ate: 08/06/2016 Apontamento: 18160 Data do apontamento: 03/06/2016 Numero: 452747 Vcto: 25/05/2016 Valor faixa: A Favorecido: MASCOR IMOVEIS LTDA. Portador : BANCO DO BRASIL S/A Motivo : POR FALTA DE DEVOLUCAO E PAGAMENTO

ROSANE MACEDO DE MATOS C.P.F. 011.742.639-38 RUA PADRE RICARDO, 1720 COQUEIRAL Cascavel PR DP DE FATURA P/ INDICACAO - FISICA Pagar ate: 08/06/2016 Apontamento: 18175 Data do apontamento: 03/06/2016 Numero: 24372018 Vcto: 26/05/2016 Valor faixa: A Favorecido: MASCOR IMOVEIS LTDA. Portador : BANCO DO BRASIL S/A Motivo : POR FALTA DE DEVOLUCAO E PAGAMENTO

SOLANGE FERRARI C.P.F. 076.776.909-04 FRANCISCO ALVES 165 Cascavel PR DP DE FATURA P/ INDICACAO - FISICA Pagar ate: 08/06/2016 Apontamento: 18114 Data do apontamento: 03/06/2016 Numero: CF0162055/5 Vcto: 21/03/2012 Valor faixa: A Favorecido: JORROVI CALCADOS Portador : CENTRAL COBRANCAS LTDA Motivo : POR FALTA DE DEVOLUCAO E PAGAMENTO

SUELEN LOPES DOS SANTOS C.P.F. 091.596.439-27 TUPIS 189 Cascavel PR DP DE FATURA P/ INDICACAO - FISICA Pagar ate: 08/06/2016 Apontamento: 18115 Data do apontamento: 03/06/2016 Numero: CF0738552/2 Vcto: 27/12/2012 Valor faixa: A Favorecido: JORROVI CALCADOS Portador : CENTRAL COBRANCAS LTDA Motivo : POR FALTA DE DEVOLUCAO E PAGAMENTO

TATIANE CRISTINA DE ALCANTARA C.P.F. 057.708.029-60 R MARIA DOLORES DA MOTTA 831 Cascavel PR DP DE FATURA P/ INDICACAO - FISICA Pagar ate: 08/06/2016 Apontamento: 18116 Data do apontamento: 03/06/2016 Numero: CF0345945/5 Vcto: 10/09/2012 Valor faixa: A Favorecido: JORROVI CALCADOS Portador : CENTRAL COBRANCAS LTDA Motivo : POR FALTA DE DEVOLUCAO E PAGAMENTO

TATIANE DE OLIVEIRA PEREIRA C.P.F. 012.304.119-84 MARTIN FARDOSKI 545 Cascavel PR DP DE FATURA P/ INDICACAO - FISICA Pagar ate: 08/06/2016 Apontamento: 18117 Data do apontamento: 03/06/2016 Numero: CF0516234/4 Vcto: 22/11/2012 Valor faixa: A Favorecido: JORROVI CALCADOS Portador : CENTRAL COBRANCAS LTDA Motivo : POR FALTA DE DEVOLUCAO E PAGAMENTO

TERESA SOARES DA SILVA C.P.F. 784.619.449-68 DO CAFE 309 Cascavel PR DP DE FATURA P/ INDICACAO - FISICA Pagar ate: 08/06/2016 Apontamento: 18118 Data do apontamento: 03/06/2016 Numero: CF0018468/8 Vcto: 15/01/2012 Valor faixa: A Favorecido: JORROVI CALCADOS Portador : CENTRAL COBRANCAS LTDA Motivo : POR FALTA DE DEVOLUCAO E PAGAMENTO

TEREZINHA CARLIN DE OLIVEIRA C.P.F. 334.995.009-49 EUROPA 60 Cascavel PR DP DE FATURA P/ INDICACAO - FISICA Pagar ate: 08/06/2016 Apontamento: 18119 Data do apontamento: 03/06/2016 Numero: CF0137095/5 Vcto: 10/03/2012 Valor faixa: A Favorecido: JORROVI CALCADOS Portador : CENTRAL COBRANCAS LTDA Motivo : POR FALTA DE DEVOLUCAO E PAGAMENTO

TEREZINHA CORREIA DE ARAUJO C.P.F. 513.569.969-49 GRECIA 1611 Cascavel PR DP DE FATURA P/ INDICACAO - FISICA Pagar ate: 08/06/2016 Apontamento: 18120 Data do apontamento: 03/06/2016 Numero: CF0333878/8 Vcto: 14/09/2012 Valor faixa: A Favorecido: JORROVI CALCADOS Portador : CENTRAL COBRANCAS LTDA Motivo : POR FALTA DE DEVOLUCAO E PAGAMENTO

THIARLES WILLIAM TEIXEIRA C.P.F. 083.235.149-09 AIMORES 1028 Cascavel PR DP DE FATURA P/ INDICACAO - FISICA Pagar ate: 08/06/2016 Apontamento: 18121 Data do apontamento: 03/06/2016 Numero: 001884633/3 Vcto: 25/04/2012 Valor faixa: A Favorecido: JORROVI CALCADOS Portador : CENTRAL COBRANCAS LTDA Motivo : POR FALTA DE DEVOLUCAO E PAGAMENTO

VALDOMIRO DOS SANTOS C.P.F. 830.614.959-91 RUA BOA VISTA,604 Cascavel PR DP DE FATURA P/ INDICACAO - FISICA Pagar ate: 08/06/2016 Apontamento: 18123 Data do apontamento: 03/06/2016 Numero: 010301028 Vcto: 25/05/2016 Valor faixa: A Favorecido: MASCOR IMOVEIS LTDA. Portador : BANCO DO BRASIL S/A Motivo : POR FALTA DE DEVOLUCAO E PAGAMENTO

WEIRICH E CIA LTDA C.N.P.J. 05.663.350/0001-51 RUA CARLOS GOMES,1447 SALA 01 Cascavel PR DP DE FATURA POR INDICACAO-JURIDICA Pagar ate: 08/06/2016 Apontamento: 18138 Data do apontamento: 03/06/2016 Numero: 38-4 Vcto: 26/05/2016 Valor faixa: A Favorecido: COOPERATIVA CRED LIVRE ADMIS CASCAVEL REGIAO Portador : BANCO DO BRASIL S/A Motivo : POR FALTA DE DEVOLUCAO E PAGAMENTO

Por não ter sido possível encontrar os respectivos responsáveis, pelo presente os intimo para todos os fins de direito, de acordo com o Código de Normas, ítem 12.5.10 a 12.5.14, e ao mesmo os cientifico de que se não for atendido no prazo legal, serão lavrados os respectivos instrumentos de protesto.

Afixado em: 07/06/2016 Cascavel, 06 de Junho de 2016.

1º OFICIO DE PROTESTO DE TITULOS
Giuliano Aguirra Pilagallo
Substituto Legal
CASCAVEL - PARANÁ

MUNICÍPIO DE MEDIANEIRA
ESTADO DO PARANÁ

Rua Argentina, 1546 – CEP 85884 - 000 – Medianeira - PR
Fone: (45) 3264-8617 - Fax: (45) 3264-8616

EXTRATO DE CONTRATO – PUBLICAÇÃO

MUNICÍPIO DE MEDIANEIRA
CONTRATO Nº 105/2016
CONTRATANTE: MUNICÍPIO DE MEDIANEIRA
CONTRATADA: AUTO FOZ VEÍCULOS LTDA
OBJETO: AQUISIÇÃO DE VEÍCULOS (AUTOMÓVEIS) PARA O USO DA SECRETARIA DE SAÚDE ATENÇÃO DE MEDIA E ALTA COMPLEXIDADE AMB, ATENÇÃO BÁSICA E VIGILÂNCIA EM SAÚDE .
VALOR TOTAL: 256.929,98
PRAZO: 90 DIAS
DATA DE ASSINATURA: 30.05.2016

CI1165293-E16

Município de Corbélia

Rua Amor Perfeito, 1616 - Centro - Fone: (45) 3242-8800 / Fax: (45) 3242-8888 - CEP 85.420-000 - Corbélia - PR
CNPJ 76.208.826/0001-02 / E-mail: gabinete@corbelia.pr.gov.br

AVISO HOMOLOGAÇAO E ADJUDICAÇAO

PREFEITURA MUNICIPAL DE CORBELIA PR.
LICITAÇAO MODALIDADE CARTA CONVITE Nº 08.2016 DE 18.05.2016.

Expirado o prazo recursal, torna-se publica a Homologação do procedimento licitatório em epígrafe e a adjudicação a proponente: **CASA DO AR COMERCIO DE EQUIPAMENTOS E PEÇAS LTDA - CNPJ nº. 22.860.710/0001-24,** Av. Tancredo Neves, 985 – Neva - Cascavel PR, Representado neste ato pela Sra. Simone Piovesana Prestes, CPF: 886.165.339-15 - RG. Nº. 6.556.051-8 SSP/PR. Vencedor do Valor Global de R$: 69.800,00(sessenta e nove mil oitocentos reais).

FORO: Corbélia PR - Data, 06.06.2016.

IVANOR DAMIÃO BERNARDI
PREFEITO MUNICIPAL

CI-1165294-E16

Município de Corbélia

Rua Amor Perfeito, 1616 - Centro - Fone: (45) 3242-8800 / Fax: (45) 3242-8888 - CEP 85.420-000 - Corbélia - PR
CNPJ 76.208.826/0001-02 / E-mail: gabinete@corbelia.pr.gov.br

AVISO HOMOLOGAÇAO E ADJUDICAÇAO

PREFEITURA MUNICIPAL DE CORBELIA PR.
LICITAÇAO MODALIDADE PREGÃO PRESENCIAL Nº 42.2016 DE 13.05.2016.

Expirado o prazo recursal, torna-se publica a Homologação do procedimento licitatório em epígrafe e a adjudicação aos proponentes: **ZILLMER & ZILLMER TLDA – ME. CNPJ nº. 18.986.126/0001-42.** Rua Hortência, 199 – Sala 02 – Centro – Corbélia PR. Representado neste ato pela Sra. Nilse Zillmer CPF: 775.651.269-34 RG: 4.894.509-0 SSP/PR. Vencedor dos lotes nº 01 e 02 com o Valor Total de R$ 104.050,00(cento e quatro mil e cinquenta reais). **E a empresa: ANDERPEL PAPELARIA LTDA. CNPJ nº. 85.514.214/0001-39.** Rua Pernambuco, 1582 – Cascavel PR. Representado neste ato pelo Sr. Angelo Luiz Anderle, CPF: 813.414.409-82 RG: 4.959.544-1 SSP/PR. Vencedor do Lote nº 03 com o Valor Total R$ 61.100,00(sessenta e um mil e cem reais).
FORO: Corbélia PR - PR, 31.05.2016.

IVANOR DAMIÃO BERNARDI
PREFEITO MUNICIPAL

CI-1165296-E16

PODER JUDICIÁRIO
ESTADO DO PARANÁ

2º Tabelionato de Protesto de Títulos

COMARCA DE CASCAVEL - PARANÁ

Ivan Possamai
OFICIAL TITULAR

105

Ivan Possamai Junior
OFICIAL SUBSTITUTO

Geneci Dallagnol Possamai - Marisa Weis Rocha
ESCREVENTES

EDITAL DE INTIMAÇÃO

Encontram-se neste Ofício para protesto os títulos abaixo discriminados de responsabilidade dos devedores a seguir relacionados: O valor do título está expresso em FAIXA conforme Lei 13.611/02, item I Tab. XV.

Rua Souza Naves, 3600 - Sala 04 - Fone/Fax: (45) 3225-2144 - Comarca de Cascavel/PR

A. V. K. COMERCIO DE IMPERMEABILIZANT C.N.P.J. 07.329.110/0001-40 RUA GENERAL OSORIO 1021 Cascavel PR DP DE FATURA P/ INDICACAO Pagar ate: 08/06/2016 Apontamento: 18134 Data do apontamento: 03/06/2016 Numero: 1 Vcto: 25/05/2016 Valor faixa: A Favorecido: COOPERATIVA CRED LIVRE ADMIS ASSOC REGIAO OES Portador : BANCO DO BRASIL SA Motivo : POR FALTA DE PAGAMENTO

ADILSON ALVES PEREIRA C.P.F. 017.016.689-98 R DOS CAETES, 764 - GUARUJA Cascavel PR DP DE FATURA P/ INDICACAO Pagar ate: 08/06/2016 Apontamento: 18066 Data do apontamento: 03/06/2016 Numero: 231601 Vcto: 23/05/2016 Valor faixa: A Favorecido: M A MENEGON & MENEGON LTDA ME Portador : BANCO COOPERATIVO SICREDI SA Motivo : POR FALTA DE PAGAMENTO

ADRIANA DE SOUZA GONCALVES C.P.F. 062.723.769-01 RUA KALANCHUE 438 JD GUARUJA Cascavel PR DP DE FATURA P/ INDICACAO Pagar ate: 08/06/2016 Apontamento: 18169 Data do apontamento: 03/06/2016 Numero: 25382009 Vcto: 25/05/2016 Valor faixa: A Favorecido: MASCOR IMOVEIS LTDA. Portador : BANCO DO BRASIL SA Motivo : POR FALTA DE PAGAMENTO

AMILTON JOSE FERNANDES C.P.F. 077.092.549-93 RUA EMILIANO AFONSO SILVA, 270 Cascavel PR DP DE FATURA P/ INDICACAO Pagar ate: 08/06/2016 Apontamento: 18078 Data do apontamento: 03/06/2016 Numero: 1007 Vcto: 20/05/2016 Valor faixa: A Favorecido: MERCOPEDRA COMERCIO DE PEDRAS Portador : BANCO COOPERATIVO SICREDI SA Motivo : POR FALTA DE PAGAMENTO

ANDREIA MORGANA BERLETT SOUZA C.P.F. 058.447.679-50 RUA MARECHAL FLORIANO Cascavel PR DP DE FATURA P/ INDICACAO Pagar ate: 08/06/2016 Apontamento: 18071 Data do apontamento: 03/06/2016 Numero: 204 Vcto: 18/05/2016 Valor faixa: A Favorecido: CENTRO EDUC MUNDO IMAGINACAO Portador : BANCO COOPERATIVO SICREDI SA Motivo : POR FALTA DE PAGAMENTO

ARIANE CRISTINA NASCIMENTO C.P.F. 041.335.439-39 RUA RECIFE ESQUINA JOA LILI CIRICO, 1258 Cascavel PR DP DE FATURA P/ INDICACAO Pagar ate: 08/06/2016 Apontamento: 18072 Data do apontamento: 03/06/2016 Numero: 378501 Vcto: 23/05/2016 Valor faixa: A Favorecido: M E FERREIRA & CIA LTDA ME Portador : BANCO COOPERATIVO SICREDI SA Motivo : POR FALTA DE PAGAMENTO

BIG EMBALAGENS LTDA C.N.P.J. 13.813.205/0001-38 RUA PIO XII, 872 Cascavel PR DP DE FATURA P/ INDICACAO Pagar ate: 08/06/2016 Apontamento: 18224 Data do apontamento: 03/06/2016 Numero: 5735-2 Vcto: 17/05/2016 Valor faixa: A Favorecido: CENTERCRED FACTORING Portador : BANCO BRADESCO SA Motivo : POR FALTA DE PAGAMENTO

CRISTIANE PORTES C.P.F. 097.633.019-98 LUCIANO CORREIA DE SIQUEIRA 382 Cascavel PR DP DE FATURA P/ INDICACAO Pagar ate: 08/06/2016 Apontamento: 18096 Data do apontamento: 03/06/2016 Numero: 00239636-5/ Vcto: 30/09/2012 Valor faixa: A Favorecido: JORROVI CALCADOS Portador : CENTRAL DE COBRANCAS Motivo : POR FALTA DE PAGAMENTO

CRISTIANO MEIER C.P.F. 065.551.379-59 RUA MAFRA 128 Cascavel PR DP DE FATURA P/ INDICACAO Pagar ate: 08/06/2016 Apontamento: 18166 Data do apontamento: 03/06/2016 Numero: 25274011 Vcto: 25/05/2016 Valor faixa: A Favorecido: MASCOR IMOVEIS LTDA. Portador : BANCO DO BRASIL SA Motivo : POR FALTA DE PAGAMENTO

D A DE BRITO ME C.N.P.J. 15.511.577/0001-35 RUA VICENTE MACHADO 1724 Cascavel PR DP DE FATURA P/ INDICACAO Pagar ate: 08/06/2016 Apontamento: 18173 Data do apontamento: 03/06/2016 Numero: 1299/3 Vcto: 25/05/2016 Valor faixa: A Favorecido: COOPERATIVA CRED LIVRE ADMIS ASSOC REGIAO OES Portador : BANCO DO BRASIL SA Motivo : POR FALTA DE PAGAMENTO

D CON COSMETICOS LTDA C.N.P.J. 18.062.118/0001-00 R R PAVO 1329 Cascavel PR DP DE FATURA P/ INDICACAO Pagar ate: 08/06/2016 Apontamento: 18231 Data do apontamento: 03/06/2016 Numero: 325284/001 Vcto: 20/05/2016 Valor faixa: A Favorecido: BANCO DAYCOVAL S/A Portador : BANCO BRADESCO SA Motivo : POR FALTA DE PAGAMENTO

DANIEL DA SILVA ARAUJO C.P.F. 087.563.819-80 PLATAO 284 Cascavel PR DP DE FATURA P/ INDICACAO Pagar ate: 08/06/2016 Apontamento: 18098 Data do apontamento: 03/06/2016 Numero: CF0428874/4 Vcto: 15/09/2012 Valor faixa: A Favorecido: JORROVI CALCADOS Portador : CENTRAL DE COBRANCAS Motivo : POR FALTA DE PAGAMENTO

DANIELE CRISTINA NUNES RIBEIRO C.P.F. 046.699.819-86 INTERLAGOS 1251 Cascavel PR DP DE FATURA P/ INDICACAO Pagar ate: 08/06/2016 Apontamento: 18099 Data do apontamento: 03/06/2016 Numero: 002763475/5 Vcto: 07/12/2012 Valor faixa: A Favorecido: JORROVI CALCADOS Portador : CENTRAL DE COBRANCAS Motivo : POR FALTA DE PAGAMENTO

DARCI HELIO RODRIGUES DA SILVA C.P.F. 706.373.699-04 JOSE BERNARDO ROSA 393 Cascavel PR DP DE FATURA P/ INDICACAO Pagar ate: 08/06/2016 Apontamento: 18100 Data do apontamento: 03/06/2016 Numero: 002783293/3 Vcto: 10/10/2012 Valor faixa: A Favorecido: JORROVI CALCADOS Portador : CENTRAL DE COBRANCAS Motivo : POR FALTA DE PAGAMENTO

DECIO MITTMANN C.P.F. 431.900.499-04 R VOLUNTARIOS DA PATRIA 1214 APT 101 Cascavel PR DP DE FATURA P/ INDICACAO Pagar ate: 08/06/2016 Apontamento: 18086 Data do apontamento: 03/06/2016 Numero: 10159 Vcto: 10/05/2016 Valor faixa: A Favorecido: EDIF RESIDENCIAL DOM SGARIONI Portador : BANCO COOPERATIVO SICREDI SA Motivo : POR FALTA DE PAGAMENTO

DEOLINDA RIBEIRO GONCALVES C.P.F. 035.378.959-33 RUA BRUSQUE ,63 FLORENCA Cascavel PR DP DE FATURA P/ INDICACAO Pagar ate: 08/06/2016 Apontamento: 18162 Data do apontamento: 03/06/2016 Numero: 25176001 Vcto: 25/05/2016 Valor faixa: A Favorecido: MASCOR IMOVEIS LTDA. Portador : BANCO DO BRASIL SA Motivo : POR FALTA DE PAGAMENTO

DIEGO AZEVEDO DOS SANTOS C.P.F. 070.898.919-50 PORTUGAL 2667 Cascavel PR DP DE FATURA P/ INDICACAO Pagar ate: 08/06/2016 Apontamento: 18101 Data do apontamento: 03/06/2016 Numero: 002246712/2 Vcto: 10/06/2012 Valor faixa: A Favorecido: JORROVI CALCADOS Portador : CENTRAL DE COBRANCAS Motivo : POR FALTA DE PAGAMENTO

DILSON SILVA FILHO C.P.F. 578.124.626-68 MINAS GERAIS 1986 Cascavel PR DP DE FATURA P/ INDICACAO Pagar ate: 08/06/2016 Apontamento: 18102 Data do apontamento: 03/06/2016 Numero: 001650367/7 Vcto: 20/07/2012 Valor faixa: A Favorecido: JORROVI CALCADOS Portador : CENTRAL DE COBRANCAS Motivo : POR FALTA DE PAGAMENTO

ELIANDRO DA SILVA SANTOS C.P.F. 055.976.919-96 TXIKAOS 2012 Cascavel PR DP DE FATURA P/ INDICACAO Pagar ate: 08/06/2016 Apontamento: 18105 Data do apontamento: 03/06/2016 Numero: CF0430215/5 Vcto: 12/10/2012 Valor faixa: A Favorecido: JORROVI CALCADOS Portador : CENTRAL DE COBRANCAS Motivo : POR FALTA DE PAGAMENTO

ELIAS MOREIRA C.P.F. 336.575.139-49 FRANCISCO DE PAULA ALVES 293 Cascavel PR DP DE FATURA P/ INDICACAO Pagar ate: 08/06/2016 Apontamento: 18106 Data do apontamento: 03/06/2016 Numero: 000637633/3 Vcto: 14/09/2011 Valor faixa: A Favorecido: JORROVI CALCADOS Portador : CENTRAL DE COBRANCAS Motivo : POR FALTA DE PAGAMENTO

ELIETE DA ROSA SILVA C.P.F. 881.564.439-34 R VICENTE MACHADO, 1280 ED ALAMANDA 27 Cascavel PR DUPLICATA SEM ACEITE-FISICA Pagar ate: 08/06/2016 Apontamento: 18073 Data do apontamento: 03/06/2016 Numero: 7167 Vcto: 20/05/2016 Valor faixa: A Favorecido: ANDREIA MENDES CORREA ESTEVAO Portador : BANCO COOPERATIVO SICREDI SA Motivo : POR FALTA DE PAGAMENTO

ELIO DINEI NASCIMENTO C.P.F. 252.522.599-68 JOSE DE SA CAVALCANTI 435 Cascavel PR DP DE FATURA P/ INDICACAO Pagar ate: 08/06/2016 Apontamento: 18107 Data do apontamento: 03/06/2016 Numero: CF0039873/3 Vcto: 21/09/2011 Valor faixa: A Favorecido: JORROVI CALCADOS Portador : CENTRAL DE COBRANCAS Motivo : POR FALTA DE PAGAMENTO

ELISEU MAIA C.P.F. 007.959.709-27 SERRA ENCANTADA 02 Cascavel PR DP DE FATURA P/ INDICACAO Pagar ate: 08/06/2016 Apontamento: 18108 Data do apontamento: 03/06/2016 Numero: CF0026494/4 Vcto: 15/10/2011 Valor faixa: A Favorecido: JORROVI CALCADOS Portador : CENTRAL DE COBRANCAS Motivo : POR FALTA DE PAGAMENTO

ELIZABETE NUNES VIEIRA C.P.F. 037.345.489-93 TUPINIQUINS 1364 Cascavel PR DP DE FATURA P/ INDICACAO Pagar ate: 08/06/2016 Apontamento: 18109 Data do apontamento: 03/06/2016 Numero: 000533525/5 Vcto: 10/11/2011 Valor faixa: A Favorecido: JORROVI CALCADOS Portador : CENTRAL DE COBRANCAS Motivo : POR FALTA DE PAGAMENTO

ELLAINE PRADO PEREIRA C.P.F. 095.647.769-02 RUA JOAO MERLIN 495 Cascavel PR DP DE FATURA P/ INDICACAO Pagar ate: 08/06/2016 Apontamento: 18110 Data do apontamento: 03/06/2016 Numero: CF0061103/3 Vcto: 10/11/2011 Valor faixa: A Favorecido: JORROVI CALCADOS Portador : CENTRAL DE COBRANCAS Motivo : POR FALTA DE PAGAMENTO

ENORI TELOMEOTTI C.P.F. 176.248.609-10 XAVANTES 1767 Cascavel PR DP DE FATURA P/ INDICACAO Pagar ate: 08/06/2016 Apontamento: 18112 Data do apontamento: 03/06/2016 Numero: CF0014494/4 Vcto: 02/08/2011 Valor faixa: A Favorecido: JORROVI CALCADOS Portador : CENTRAL DE COBRANCAS Motivo : POR FALTA DE PAGAMENTO

ETELVINA DE OLIVEIRA C.P.F. 706.662.459-91 MAL FLORIANO 2892 Cascavel PR DP DE FATURA P/ INDICACAO Pagar ate: 08/06/2016 Apontamento: 18113 Data do apontamento: 03/06/2016 Numero: 001041883/3 Vcto: 12/12/2011 Valor faixa: A Favorecido: JORROVI CALCADOS Portador : CENTRAL DE COBRANCAS Motivo : POR FALTA DE PAGAMENTO

EVERTON NOGUEIRA ZANACHI C.P.F. 225.228.898-18 RUA ARTUR NISIO, 272 Cascavel PR NOTA PROMISSORIA Pagar ate: 08/06/2016 Apontamento: 18094 Data do apontamento: 03/06/2016 Numero: 760985 Vcto: A Vista Valor faixa: H Favorecido: BANCO BRADESCO S/A Portador : BANCO BRADESCO S/A Motivo : POR FALTA DE PAGAMENTO

FABIO MONTEIRO MACIEL C.P.F. 043.781.179-40 RUA DOS CAETES 740 GUARUJA Cascavel PR DP DE FATURA P/ INDICACAO Pagar ate: 08/06/2016 Apontamento: 18171 Data do apontamento: 03/06/2016 Numero: 25200010 Vcto: 25/05/2016 Valor faixa: A Favorecido: MASCOR IMOVEIS LTDA. Portador : BANCO DO BRASIL SA Motivo : POR FALTA DE PAGAMENTO

G P CORDEIRO - ME C.N.P.J. 20.380.805/0001-15 RUA MARTIN AFONSO DE SOUZA 1299 Cascavel PR DP DE FATURA P/ INDICACAO Pagar ate: 08/06/2016 Apontamento: 18077 Data do apontamento: 03/06/2016 Numero: 29124 Vcto: 18/05/2016 Valor faixa: A Favorecido: ATLANTA TREVO DIST ACESSORIOS Portador : BANCO COOPERATIVO SICREDI SA Motivo : POR FALTA DE PAGAMENTO

IRENE FERREIRA BRANCO C.P.F. 338.563.461-04 R VOLUNTARIOS DA PATRIA 1214 APT 203 Cascavel PR DP DE FATURA P/ INDICACAO Pagar ate: 08/06/2016 Apontamento: 18087 Data do apontamento: 03/06/2016 Numero: 20359 Vcto: 10/05/2016 Valor faixa: A Favorecido: EDIF RESIDENCIAL DOM SGARIONI Portador : BANCO COOPERATIVO SICREDI SA Motivo : POR FALTA DE PAGAMENTO

IVAN DE ALMEIDA C.P.F. 025.130.049-81 R FLORENCIO GALAFASSI 87 Cascavel PR DP DE FATURA P/ INDICACAO Pagar ate: 08/06/2016 Apontamento: 18084 Data do apontamento: 03/06/2016 Numero: AKI-5873 Vcto: 18/05/2016 Valor faixa: A Favorecido: I D PACHECO E CIA LTDA Portador : BANCO COOPERATIVO SICREDI SA Motivo : POR FALTA DE PAGAMENTO

J E M COMERCIO DE PECAS E IMPL AGRIC LTDA C.N.P.J. 08.788.889/0001-25 R DA TRAIRA, 1969 SL 03 Cascavel PR DP DE FATURA P/ INDICACAO Pagar ate: 08/06/2016 Apontamento: 18060 Data do apontamento: 03/06/2016 Numero: 02-1400/10 Vcto: 20/05/2016 Valor faixa: A Favorecido: DOLCI E CAMBRUSSI COMERCIO DE Portador : BANCO COOPERATIVO SICREDI SA Motivo : POR FALTA DE PAGAMENTO

JAIME ANJOS SODRE C.P.F. 554.888.979-68 RUA CASTRO ALVES Cascavel PR DP DE FATURA P/ INDICACAO Pagar ate: 08/06/2016 Apontamento: 18136 Data do apontamento: 03/06/2016 Numero: 004819219 Vcto: 26/05/2016 Valor faixa: A Favorecido: GMAD PLACAVEL SUPRIMENTOS PARA MOVEIS LTDA Portador : BANCO DO BRASIL SA Motivo : POR FALTA DE PAGAMENTO

JAIRO DUTRA C.N.P.J. 12.342.683/0001-44 RUA TENENTE JOSE JOAQUIM FERMINO Cascavel PR DP DE FATURA P/ INDICACAO Pagar ate: 08/06/2016 Apontamento: 18124 Data do apontamento: 03/06/2016 Numero: 004819909 Vcto: 26/05/2016 Valor faixa: A Favorecido: GMAD PLACAVEL SUPRIMENTOS PARA MOVEIS LTDA Portador : BANCO DO BRASIL SA Motivo : POR FALTA DE PAGAMENTO

JOCELINO DOS SANTOS C.P.F. 976.719.599-87 RUA CHOPENZINHO 154 FLORENCA Cascavel PR DP DE FATURA P/ INDICACAO Pagar ate: 08/06/2016 Apontamento: 18174 Data do apontamento: 03/06/2016 Numero: 20217046 Vcto: 25/05/2016 Valor faixa: A Favorecido: MASCOR IMOVEIS LTDA. Portador : BANCO DO BRASIL SA Motivo : POR FALTA DE PAGAMENTO

JULIANO FERREIRA DA SILVA C.P.F. 906.330.919-87 RUA VISCONDE DE GUARAPUAVA, 4713 Cascavel PR DP DE FATURA P/ INDICACAO Pagar ate: 08/06/2016 Apontamento: 18176 Data do apontamento: 03/06/2016 Numero: 605912005 Vcto: 25/05/2016 Valor faixa: A Favorecido: MASCOR IMOVEIS LTDA. Portador : BANCO DO BRASIL SA Motivo : POR FALTA DE PAGAMENTO

KAEL MARLLON MARQUES COINETE C.P.F. 040.529.441-78 R LEAO IANKOSKI 587 Cascavel PR CEDULA DE CREDITO BANCARIO POR INDICACAO Pagar ate: 08/06/2016 Apontamento: 18091 Data do apontamento: 03/06/2016 Numero: B46631337-1 Vcto: A Vista Valor faixa: B Favorecido: COOPERATIVA DE CREDITO DE LIVRE ADM VANGUARDA Portador : COOPERATIVA DE CREDITO DE LIVRE ADM VANGUARDA Motivo : POR FALTA DE PAGAMENTO

L. VALANSUELO TRANSPORTES LTDA C.N.P.J. 19.077.725/0001-06 RUA ITAUBA, 339 Cascavel PR DP DE FATURA P/ INDICACAO Pagar ate: 08/06/2016 Apontamento: 18082 Data do apontamento: 03/06/2016 Numero: 1499 Vcto: 18/05/2016 Valor faixa: A Favorecido: C MELLO & MELLO LTDA ME Portador : BANCO COOPERATIVO SICREDI SA Motivo : POR FALTA DE PAGAMENTO

LIELSON CRISTIANO CAETANO C.P.F. 054.875.479-98 RUA TURQUESA,434 ESMERALDA Cascavel PR DP DE FATURA P/ INDICACAO Pagar ate: 08/06/2016 Apontamento: 18149 Data do apontamento: 03/06/2016 Numero: 126159002 Vcto: 25/05/2016 Valor faixa: A Favorecido: MASCOR IMOVEIS LTDA. Portador : BANCO DO BRASIL SA Motivo : POR FALTA DE PAGAMENTO

LUIS MARCOS MEDEIROS C.P.F. 047.424.929-86 RUA MARECHAL CANDIDO RONDON4890 Cascavel PR DP DE FATURA P/ INDICACAO Pagar ate: 08/06/2016 Apontamento: 18154 Data do apontamento: 03/06/2016 Numero: 18885021 Vcto: 25/05/2016 Valor faixa: A Favorecido: MASCOR IMOVEIS LTDA. Portador : BANCO DO BRASIL SA Motivo : POR FALTA DE PAGAMENTO

MARCELO ALESSANDRO LEOBET C.N.P.J. 24.072.255/0001-28 RUA ADMINISTRACAO,934, Cascavel PR DP DE FATURA P/ INDICACAO Pagar ate: 08/06/2016 Apontamento: 18129 Data do apontamento: 03/06/2016 Numero: PAR Vcto: 25/05/2016 Valor faixa: A Favorecido: COOPERATIVA CRED LIVRE ADMIS CASCAVEL REGIAO Portador : BANCO DO BRASIL SA Motivo : POR FALTA DE PAGAMENTO

MARCIA DA CRUZ ROCHA C.P.F. 769.677.351-87 RUA BOROROS 2234 FLORENCA Cascavel PR DP DE FATURA P/ INDICACAO Pagar ate: 08/06/2016 Apontamento: 18168 Data do apontamento: 03/06/2016 Numero: 19250036 Vcto: 25/05/2016 Valor faixa: A Favorecido: MASCOR IMOVEIS LTDA. Portador : BANCO DO BRASIL SA Motivo : POR FALTA DE PAGAMENTO

MARILENE APARECIDA PAIXAO DE OLIVEIRA C.P.F. 054.635.179-40 RUA SIQUEIRA CAMPOS 914,AP21 CENTRO Cascavel PR DP DE FATURA P/ INDICACAO Pagar ate: 08/06/2016 Apontamento: 18197 Data do apontamento: 03/06/2016 Numero: 24916013 Vcto: 25/05/2016 Valor faixa: B Favorecido: MASCOR IMOVEIS LTDA. Portador : BANCO DO BRASIL SA Motivo : POR FALTA DE PAGAMENTO

MOVEIS ROSSETO E DELAZARI LTDA ME C.N.P.J. 10.851.754/0001-09 R EMIDIO COSTA SOBRINHO 350 Teixeira Soares PR DP DE FATURA P/ INDICACAO Pagar ate: 08/06/2016 Apontamento: 18092 Data do apontamento: 03/06/2016 Numero: 8087/2 Vcto: 07/05/2016 Valor faixa: A Favorecido: CARTOVEL CARTONAGEM CASCAVEL LTDA EPP Portador : CARTOVEL CARTONAGEM CASCAVEL LTDA EPP Motivo : POR FALTA DE PAGAMENTO

ODAIR MOREIRA DIAS C.P.F. 707.441.909-59 RUA DIMAS PIRES BASTO,980 COUTRY Cascavel PR DP DE FATURA P/ INDICACAO Pagar ate: 08/06/2016 Apontamento: 18189 Data do apontamento: 03/06/2016 Numero: 23576081 Vcto: 25/05/2016 Valor faixa: A Favorecido: MASCOR IMOVEIS LTDA. Portador : BANCO DO BRASIL SA Motivo : POR FALTA DE PAGAMENTO

PERSONAL CHEF ALIMENTOS LTDA C.N.P.J. 20.521.582/0003-20 RUA CARLOS DE CARVALHO, 3367 Cascavel PR DP DE FATURA P/ INDICACAO Pagar ate: 08/06/2016 Apontamento: 18080 Data do apontamento: 03/06/2016 Numero: 24007 Vcto: 24/05/2016 Valor faixa: A Favorecido: BENEDETI GENGUINI E FILHOS LTDA Portador : BANCO COOPERATIVO SICREDI SA Motivo : POR FALTA DE PAGAMENTO

PRISCILA KOVALESKI HERMAN C.P.F. 090.985.159-08 RUA MOBRAL,341 AP11 Cascavel PR DP DE FATURA P/ INDICACAO Pagar ate: 08/06/2016 Apontamento: 18187 Data do apontamento: 03/06/2016 Numero: 23116017 Vcto: 25/05/2016 Valor faixa: A Favorecido: MASCOR IMOVEIS LTDA. Portador : BANCO DO BRASIL SA Motivo : POR FALTA DE PAGAMENTO

ROGERIO VILELA DA SILVA C.P.F. 007.615.579-03 R GRAMADO, 437 Cascavel PR DP DE FATURA P/ INDICACAO Pagar ate: 08/06/2016 Apontamento: 18085 Data do apontamento: 03/06/2016 Numero: DJG 7191 Vcto: 20/05/2016 Valor faixa: A Favorecido: I D PACHECO & CIA LTDA Portador : BANCO COOPERATIVO SICREDI SA Motivo : POR FALTA DE PAGAMENTO

RUBEN MARCONDES PRESTES C.P.F. 303.658.999-68 AV. BRASIL 6937 Cascavel PR DP DE FATURA P/ INDICACAO Pagar ate: 08/06/2016 Apontamento: 18170 Data do apontamento: 03/06/2016 Numero: 10X1000 Vcto: 25/05/2016 Valor faixa: A Favorecido: P.R.C. DE SA & CIA. LTDA. ME Portador : BANCO DO BRASIL SA Motivo : POR FALTA DE PAGAMENTO

SIDNEY ALEXANDRE DA SILVA C.P.F. 881.235.539-00 R SANTA CATARINA, 769 S13 Cascavel PR DP DE FATURA P/ INDICACAO Pagar ate: 08/06/2016 Apontamento: 18142 Data do apontamento: 03/06/2016 Numero: 040520161 Vcto: 25/05/2016 Valor faixa: A Favorecido: ODONTEK EQUIPAMENTOS ODONTOLOGICOS LTDA. - ME Portador : BANCO DO BRASIL SA Motivo : POR FALTA DE PAGAMENTO

SILVANA DIAS C.P.F. 006.783.829-48 AMOR PERFEITO 1089 Cascavel PR DP DE FATURA P/ INDICACAO Pagar ate: 08/06/2016 Apontamento: 18114 Data do apontamento: 03/06/2016 Numero: 000965874/4 Vcto: 20/01/2012 Valor faixa: A Favorecido: JORROVI CALCADOS Portador : CENTRAL DE COBRANCAS Motivo : POR FALTA DE PAGAMENTO

SONIA MARA CASTRO C.P.F. 011.449.589-03 FIDELIS BATISTA DE AGUIAR 1555 Cascavel PR DP DE FATURA P/ INDICACAO Pagar ate: 08/06/2016 Apontamento: 18115 Data do apontamento: 03/06/2016 Numero: CF0206984/4 Vcto: 26/03/2012 Valor faixa: A Favorecido: JORROVI CALCADOS Portador : CENTRAL DE COBRANCAS Motivo : POR FALTA DE PAGAMENTO

TATIANE ALMEIDA DO PRADO C.P.F. 093.345.409-07 RUA APINAJES, 736 Cascavel PR DP DE FATURA P/ INDICACAO Pagar ate: 08/06/2016 Apontamento: 18172 Data do apontamento: 03/06/2016 Numero: 25461009 Vcto: 25/05/2016 Valor faixa: A Favorecido: MASCOR IMOVEIS LTDA. Portador : BANCO DO BRASIL SA Motivo : POR FALTA DE PAGAMENTO

TATIANE DE LURDES KRULIOSKI C.P.F. 037.651.939-84 CASTRO 1442 Cascavel PR DP DE FATURA P/ INDICACAO Pagar ate: 08/06/2016 Apontamento: 18116 Data do apontamento: 03/06/2016 Numero: CF0358103/3 Vcto: 10/06/2012 Valor faixa: A Favorecido: JORROVI CALCADOS Portador : CENTRAL DE COBRANCAS Motivo : POR FALTA DE PAGAMENTO

TAUNA GOULART BARBOSA C.P.F. 077.798.669-80 RUA LEAO IANCOKSQ 206 Cascavel PR DP DE FATURA P/ INDICACAO Pagar ate: 08/06/2016 Apontamento: 18117 Data do apontamento: 03/06/2016 Numero: CF0461835/5 Vcto: 10/10/2012 Valor faixa: A Favorecido: JORROVI CALCADOS Portador : CENTRAL DE COBRANCAS Motivo : POR FALTA DE PAGAMENTO

TEREZINHA CARLIN DE OLIVEIRA C.P.F. 334.995.009-49 EUROPA 60 Cascavel PR DP DE FATURA P/ INDICACAO Pagar ate: 08/06/2016 Apontamento: 18119 Data do apontamento: 03/06/2016 Numero: CF0137095/5 Vcto: 10/03/2012 Valor faixa: A Favorecido: JORROVI CALCADOS Portador : CENTRAL DE COBRANCAS Motivo : POR FALTA DE PAGAMENTO

TIAGO CESAR MORESCO C.P.F. 049.059.329-12 BELEM 489 Cascavel PR DP DE FATURA P/ INDICACAO Pagar ate: 08/06/2016 Apontamento: 18121 Data do apontamento: 03/06/2016 Numero: CF0585442/2 Vcto: 13/10/2012 Valor faixa: A Favorecido: JORROVI CALCADOS Portador : CENTRAL DE COBRANCAS Motivo : POR FALTA DE PAGAMENTO

VALDIR VANDRO CLARO PIZZONI C.P.F. 043.287.089-02 RUA DIAMANTE,545 JD ESMERALDA Cascavel PR DP DE FATURA P/ INDICACAO Pagar ate: 08/06/2016 Apontamento: 18150 Data do apontamento: 03/06/2016 Numero: 19307023 Vcto: 25/05/2016 Valor faixa: A Favorecido: MASCOR IMOVEIS LTDA. Portador : BANCO DO BRASIL SA Motivo : POR FALTA DE PAGAMENTO

VICTUR AGENCIA DE VIAGENS LTDA C.N.P.J. 07.560.546/0001-46 RUA PERNAMBUCO,, 961 - - Cascavel PR DP DE FATURA P/ INDICACAO Pagar ate: 08/06/2016 Apontamento: 18243 Data do apontamento: 03/06/2016 Numero: 2016002 Vcto: 16/05/2016 Valor faixa: A Favorecido: SICOOB TRES FRONTEIRAS Portador : BANCO BRADESCO SA Motivo : POR FALTA DE PAGAMENTO

WILSON DOMINGOS VIEIRA C.P.F. 302.901.559-91 R GUERINO MASCHIO 60 Toledo PR DP DE FATURA P/ INDICACAO Pagar ate: 08/06/2016 Apontamento: 18090 Data do apontamento: 03/06/2016 Numero: SN Vcto: 30/05/2016 Valor faixa: A Favorecido: MOHAMAD OMAR ISMAIL MATAR Portador : MOHAMAD OMAR ISMAIL MATAR Motivo : POR FALTA DE PAGAMENTO

Por não ter sido possível encontrar os respectivos responsáveis, pelo presente os intimo para todos os fins de direito, de acordo com o Código de Normas, ítem 12.5.10 a 12.5.14, e ao mesmo os cientifico de que se não for atendido no prazo legal, serão lavrados os respectivos instrumentos de protesto.

Afixado em: 07/06/2016 Cascavel, 06 de Junho de 2016.

( ) IVAN POSSAMAI - OFICIAL
( ) IVAN POSSAMAI JUNIOR - Oficial Substituto
( ) Geneci D. Possamai - Escrevente
( ) Marisa Weis Rocha - Escrevente

OFÍCIO DE PROTESTO DE TÍTULOS 2º
IVAN POSSAMAI JUNIOR
OFICIAL SUBSTITUTO
CASCAVEL - PARANÁ

CMAS – Conselho Municipal de Assistência Social
Catanduvas- PR

Rua Professor Adauto, nº 373 - CEP 85470-000 - Fone/Fax: (45) 3234-1822

RESOLUÇÃO N.º 11/2016

Súmula: Aprova a alteração dos Planos de Aplicação de reprogramação de saldo de recursos 2014 e programação 2015 dos Serviços Cofinanciados pelo Fundo Nacional de Assistência Social, sendo do Programa de Atendimento Integral à Família/PAIF, Serviço de Convivência e Fortalecimento de Vínculos e o Serviço de Proteção Social Especial para pessoa com deficiência, idosas e suas famílias, do município de Catanduvas/Paraná.

A Presidente do Conselho Municipal de Assistência Social no uso de suas atribuições legais que lhe conferem a Lei Municipal nº 91/95, de 11/09/1995 e considerando a deliberação da Plenária realizada em 28/04/2016.

RESOLVE,

Art. 1º - Aprovar a alteração dos Planos de Aplicação de reprogramação de saldo de recursos 2014 e programação 2015 dos Serviços Cofinanciados pelo Fundo Nacional de Assistência Social, do Programa de Atendimento Integral à Família/PAIF, Serviço de Convivência e Fortalecimento de Vínculos e o Serviço de Proteção Social Especial para pessoa com deficiência, idosas e suas famílias, do município de Catanduvas/Paraná, aprovado pela resolução do CMAS n.º 16/2015, conforme segue:

PROGRAMA	VALOR A REPROGRAMAR	DISCRIMINAÇÃO (NO QUE APLICAR)
Programa de Atendimento Integral à Família/PAIF	RS 37.562,09	Material de Consumo
Serviço de Convivência e Fortalecimentos de Vínculos/SCFV	RS 12.951,50	Material de Consumo
Serviço de Proteção Social Especial para pessoa com deficiência, idosas e suas famílias	RS 15.000,33	Material de Consumo

Art. 3º - Esta Resolução entra em vigor na data de sua publicação, com efeito retroativo a 28 de abril de 2016.

Catanduvas, 06 de junho de 2016.

LARISSA RADEL DOLOSKI
Presidente do CMAS

CMAS – Conselho Municipal de Assistência Social
Catanduvas- PR

Rua Professor Adauto, nº 373 - CEP 85470-000 - Fone/Fax: (45) 3234-1822

RESOLUÇÃO N.º 10/2016

Súmula: Aprova a alteração do Plano de Aplicação de Reprogramação de saldo de recursos 2014 e programação 2015 do Índice de Gestão Descentralizada/IGD SUAS -Sistema Único de Assistência Social do Município de Catanduvas – Paraná,

A Presidente do Conselho Municipal de Assistência Social no uso de suas atribuições legais que lhe conferem a Lei Municipal nº 91/95, de 11/09/1995 e considerando a deliberação da Plenária realizada em 28/04/2016.

RESOLVE,

Art. 1º - Aprovar a alteração do Plano de Aplicação de Reprogramação de saldo de recursos 2014 e programação 2015 do Índice de Gestão Descentralizada/ IGD SUAS – Sistema Único de Assistência Social do Município de Catanduvas – Paraná, aprovado pela resolução do CMAS n.º 15/2015.

Art. 2º - O novo Plano de Aplicação refere-se à reprogramação de saldo de recursos 2014, 2015 e programação parcial 2016 do Índice de Gestão Descentralizada/ IGD SUAS - Sistema Único de Assistência Social do Município de Catanduvas, conforme segue:

PROGRAMA	VALOR A REPROGRAMAR	DISCRIMINAÇÃO (NO QUE APLICAR)
Índice de Gestão Descentralizada/ IGD SUAS – Sistema Único de Assistência Social	RS 28.706,10	-Equipamentos -Material de Consumo

Art. 3º - Esta Resolução entra em vigor na data de sua publicação, com efeito retroativo a 28 de abril de 2016.

Catanduvas, 06 de junho de 2016.

LARISSA RADEL DOLOSKI
Presidente do CMAS

CMAS – Conselho Municipal de Assistência Social
Catanduvas- PR

Rua Professor Adauto, nº 373 - CEP 85470-000 - Fone/Fax: (45) 3234-1822

RESOLUÇÃO N.º09/2016

Súmula: Aprova a alteração do Plano de Aplicação de reprogramação de saldo de recursos 2014 e programação 2015 do Índice de Gestão Descentralizada/ IGD PBF – Programa Bolsa Família do Município de Catanduvas – Paraná.

A Presidente do Conselho Municipal de Assistência Social no uso de suas atribuições legais que lhe conferem a Lei Municipal nº 91/95, de 11/09/1995 e considerando a deliberação da Plenária realizada em 28/04/2016.

RESOLVE,

Art. 1º - Aprovar a alteração do Plano de Aplicação de reprogramação de saldo de recursos 2014 e programação2015 do Índice de Gestão Descentralizada/ IGD PBF – Programa Bolsa Família - do Município de Catanduvas – Paraná, aprovado pela resolução do CMAS n.º 14/2015.

Art. 2º - O novo Plano de Aplicação refere-se à reprogramação de saldo de recursos 2014, 2015 e programação 2016 do Índice de Gestão Descentralizada/ IGD PBF – Programa Bolsa Família do Município de Catanduvas – Paraná, conforme segue:

PROGRAMA	VALOR A REPROGRAMAR	DISCRIMINAÇÃO (NO QUE APLICAR)
Índice de Gestão Descentralizada/ IGD PBF – Programa Bolsa Família	RS 78.174,24	-Equipamentos -Material de Consumo

Art. 3º - Esta Resolução entra em vigor na data de sua publicação, com efeito retroativo a 28 de abril de 2016.

Catanduvas, 06 de junho de 2016.

LARISSA RADEL DOLOSKI
Presidente do CMAS

CMAS – Conselho Municipal de Assistência Social
Catanduvas- PR

Rua Professor Adauto, nº 373 - CEP 85470-000 - Fone/Fax: (45) 3234-1822

RESOLUÇÃO N.º 08/2016

Súmula: Aprova o Plano de Ação para Co-financiamento do Governo Federal - Sistema Único da Assistência Social para o ano de 2016, do Município de Catanduvas – Paraná.

A Presidente do Conselho Municipal de Assistência Social - CMAS no uso de suas atribuições legais que lhe conferem a Lei Municipal nº 91/95, de 11/09/1995 e considerando a deliberação da Plenária realizada em 30/05/2016.

RESOLVE ,

Artigo 1º - Aprovar o Plano de Ação para Co-financiamento do Governo Federal - Sistema Único da Assistência Social para o ano de 2016, do Município de Catanduvas, Estado do Paraná, conforme segue:

SERVIÇO	PREVISÃO DE ATENDIMENTO	PUBLICO	VALOR MENSAL A SER TRANSFERIDO DO FNAS
GESTÃO			
IGD-M – Índice de Gestão Descentralizada Municipal do Programa Bolsa Família	-	-	RS 3.872,75
IGD SUAS - Índice de Gestão Descentralizada Municipal do Sistema Único de Assistência Social	-	-	RS 3.991,81
BLOCO DA PROTEÇAO SOCIAL BASICA			
Serviço de Proteção e Atendimento Integral a Família - PAIF Piso Básico Fixo	700	Família Referenciada	RS 6.000,00
Serviços de Convivência e Fortalecimento de Vínculos - SCFV Piso Básico Variável	178 34 Prioritárias	Usuários nas faixas etárias de 0 a 17 anos e maiores de 60 anos e seus familiares	RS 9.000,00
BLOCO DA PROTEÇAO SOCIAL ESPECIAL DE MÉDIA COMPLEXIDADE			
Serviço de PSE para pessoas com deficiência, idosas e suas famílias. Piso de Transição de Média Complexidade	10 20	Pessoas com deficiência Idosos	RS 1.905,92

Artigo, 2º - Esta Resolução entra em vigor na data de sua publicação, com efeito retroativo a 30 de maio de 2016.

Catanduvas, 06 de junho de 2016.

LARISSA RADEL DOLOSKI
Presidente do CMAS

CI-1165320-E16

Município de Capitão Leônidas Marques

Estado do Paraná — CNPJ 76.208 834/0001-59

Fone: 3286-8400 - Fax: 3286-8440 - E-mail: pmcalema@certto.com.br
CEP: 85790-000 - Av. Tancredo Neves, 502 - Capitão Leônidas Marques - PR

PORTARIA Nº 202/2016

O Prefeito Municipal de Capitão Leônidas Marques, Estado do Paraná, no uso de suas atribuições legais,

RESOLVE

Art. 1º - CONCEDER 02 (Duas) **DIÁRIAS** ao Servidor Municipal VALDOMIRO CORREIA DE MELLO, em virtude de Viagem à Curitiba – PR, conduzir paciente do Município para tratamento especializado no Hospital abaixo relacionado, a ser realizado no dia 03 de Junho de 2016.

- Hospital das Clínicas – Curitiba Pr

Art. 2º - Esta Portaria entra em vigor na data de sua publicação, revogadas as disposições em contrário.

Gabinete do Prefeito Municipal de Capitão Leônidas Marques, Estado do Paraná, em 03 de Junho de 2016.

IVAR BAREA
PREFEITO MUNICIPAL

CI1165299-E16

Câmara Municipal de Braganey
Estado do Paraná

Av. Arthur Pereira, 860 - Centro - Braganey/Pr - CEP 85.430-000 - Fone/Fax: (45) 3245-1040
E-mail: camarabeney@dipelnet.com.br - CNPJ 01.551.484/0001-20

PORTARIA Nº. 24/2016

SÚMULA: DISPÕE SOBRE CONCESSÃO DE DIÁRIA, E DÁ OUTRAS PROVIDÊNCIAS.

O Presidente da Câmara Municipal de Braganey, no uso de suas atribuições legais e regimentais,

R E S O L V E:

Art.1º - Conceder três (03) diárias integrais ao Vereador Antonio Pereira Pinto Para cobrir despesas com viagem e alimentação à cidade de Curitiba - PR, nos dias 08/06/2016, 09/06/2016 e 10/06/2016 onde estará Participando do Curso Promovido pela **Acampar. Tema: ética na Sociedade Contemporânea e na Administração Pública**

Art.2º- Esta Portaria entra em vigor na data de sua publicação.

Art.3º - Revogam-se as disposições em contrário.

Câmara Municipal de Braganey, 06 de Junho de 2016.

Valdecir Antonio Cappellaro
Presidente

CI-1165300-E16

Município de Catanduvas

Estado do Paraná
Gestão 2013/2016 — *Mais qualidade de Vida!* — CNPJ Nº 76.208.842/0001-03

LICITAÇÃO MODALIDADE PREGÃO PRESENCIAL SRP Nº 04/2016

RESULTADO DA CLASSIFICAÇÃO DAS PROPOSTAS

Em cumprimento ao disposto na legislação, torna-se público o resultado da classificação das propostas da licitação em epígrafe.

Classificação em primeiro lugar nos itens do objeto, conforme segue:

➢ ALTERMED MATERIAL MÉDICO HOSPITALAR LTDA - CNPJ nº 00.802.002/0001-02

LOTE 01 - MEDICAMENTOS INJETÁVEIS						
ITEM	DESCRIÇÃO DOS PRODUTOS	APRES.	QUANT.	MARCA/ LABORATÓRIO	VALOR UNITÁRIO	VALOR TOTAL
15	Isossorbida 10mg/ml	frasco	200	BIOLAB	2,190	438,00

➢ DAMEDI-DAMBROS COMÉRCIO DE MEDICAMENTOS LTDA - EPP - CNPJ nº 96.368.320/0001-05

LOTE 01 - MEDICAMENTOS INJETÁVEIS						
ITEM	DESCRIÇÃO DOS PRODUTOS	APRES.	QUANT.	MARCA/ LABORATÓRIO	VALOR UNITÁRIO	VALOR TOTAL
2	Bicarbonato de Sódio 8,4%	frasco	200	SANTEC	0,490	98,00
6	Cloreto de Sódio 0,9% - 10ml	frasco	2.000	ISOFARMA	0,200	400,00
11	Gluconato de Cálcio 10%	frasco	400	ISOFARMA	1,520	608,00

LOTE 02 - COMPRIMIDOS E SOLUÇÕES						
ITEM	DESCRIÇÃO DOS PRODUTOS	APRES.	QUANT.	MARCA/ LABORATÓRIO	VALOR UNITÁRIO	VALOR TOTAL
3	Ácido Tranexâmico 250mg	comprimido	500	E.M.S.	1,350	675,00
12	Hidralazina 25mg	comprimido	1.500	NOVARTIS	0,286	429,00
15	Oxibutinina 5mg	comprimido	450	APSEN	0,720	324,00
16	Pantoprazol 40mg	comprimido	5.000	VITAPAN	0,215	1.075,00
23	Sulfato Ferroso 250mg	comprimido	10.000	BELFAR	0,074	740,00
30	Vitelinato de Prata 100mg/ml – 5ml	frasco	10	ALLERGAN	9,75	97,50

➢ ECO-FARMAS COMÉRCIO DE MEDICAMENTOS LTDA - EPP - CNPJ nº 85.477.586/0001-32

LOTE 01 - MEDICAMENTOS INJETÁVEIS						
ITEM	DESCRIÇÃO DOS PRODUTOS	APRES.	QUANT.	MARCA/ LABORATÓRIO	VALOR UNITÁRIO	VALOR TOTAL
4	Cetoprofeno 100mg/ml IV	frasco	3.000	CRISTALIA	3,290	9.870,00
5	Cloreto de Potássio 19,1% - 10ml	frasco	2.000	ISOFARMA	0,217	434,00
12	Heparina Sódica SC/IV - 5000UI/ml – 5ml	frasco	1.000	BLAU	11,250	11.250,00
14	Hidrocortisona IM/IV - 500mg/ml	frasco	6.000	TEUTO	6,250	37.500,00

LOTE 02 - COMPRIMIDOS E SOLUÇÕES						
ITEM	DESCRIÇÃO DOS PRODUTOS	APRES.	QUANT.	MARCA/ LABORATÓRIO	VALOR UNITÁRIO	VALOR TOTAL
1	Acebrofilina 10mg/ml – 120ml	frasco	350	CIMED	4,380	1.533,00
5	Carbocisteína 20mg/ml – 100ml	frasco	250	PRATI DONADUZZI	2,450	612,50
10	Fosfato de Sódio Monobásico+Fosfato de Sódio Dibásico – 130ml	frasco	200	CRISTALIA	4,590	918,00
13	Insulina Asparte 100UI/ml – SC 3ml	caneta	15	SANOFI	299,880	4.498,20
21	Rosuvastatina 10mg	comprimido	3.000	E.M.S.	0,617	1.851,00
22	Rosuvastatina 20mg	comprimido	10.000	E.M.S.	1,161	11.610,00
25	Tiamazol 10mg	comprimido	1.400	BIOLAB	0,434	607,60
26	Telmisartana 80mg	comprimido	900	E.M.S.	1,100	990,00

LOTE 03 - MEDICAMENTOS CONTROLADOS						
ITEM	DESCRIÇÃO DOS PRODUTOS	APRES.	QUANT.	MARCA/ LABORATÓRIO	VALOR UNITÁRIO	VALOR TOTAL
3	Clor. de Petidina 50mg/ml	ampola	200	CRISTALIA	2,350	470,00

➢ HOSPILAB MEDICAL DISTRIBUIDORA LTDA – EPP - CNPJ nº 11.616.474/0001-89

LOTE 01 - MEDICAMENTOS INJETÁVEIS						
ITEM	DESCRIÇÃO DOS PRODUTOS	APRES.	QUANT.	MARCA/ LABORATÓRIO	VALOR UNITÁRIO	VALOR TOTAL
7	Cloreto de Sódio 20% IV - 10ml	frasco	1.000	SAMTEC	0,220	220,00
8	Desfanosídeo 0,2mg/ml	frasco	500	UNIÃO QUÍMICA	1,540	770,00
10	Efedrina 10mg/ml	frasco	500	UNIÃO QUÍMICA	1,190	595,00
21	Sulfato de Magnésio 50% - 10ml	frasco	300	SAMTEC	0,350	105,00
24	Suxametônio 500mg	frasco	300	BLAU	11,200	3.360,00

➢ PEDROTTI & SCHERER LTDA – ME - CNPJ nº 22.688.060/0001-81

LOTE 01 - MEDICAMENTOS INJETÁVEIS						
ITEM	DESCRIÇÃO DOS PRODUTOS	APRES.	QUANT.	MARCA/ LABORATÓRIO	VALOR UNITÁRIO	VALOR TOTAL
1	Ácido Tranexâmico 50mg/ml – 5ml	frasco	500	HIPOLABOR	1,300	650,00
3	Bupivacaína+Glicose 8% 5mg/ml	frasco	100	HIPOLABOR	2,430	243,00
13	Hidralazina 20mg/ml	frasco	200	CRISTALIA	5,125	1.025,00
16	Metilergometrina 0,2mg/ml	frasco	1.500	UNIÃO QUÍMICA	1,610	2.415,00
17	Norepinefrina 2mg/ml	frasco	500	HIPOLABOR	3,560	1.780,00
18	Ocitocina 5UI/ml	frasco	5.000	UNIÃO QUÍMICA	1,440	7.200,00
22	Sulfato de Terbutalina 0,5mg/ml	frasco	300	HIPOLABOR	1,210	363,00
23	Suxametônio 100mg	frasco	300	BLAU	10,130	3.039,00

LOTE 02 - COMPRIMIDOS E SOLUÇÕES						
ITEM	DESCRIÇÃO DOS PRODUTOS	APRES.	QUANT.	MARCA/ LABORATÓRIO	VALOR UNITÁRIO	VALOR TOTAL
2	Acetato de Retinol+Metionina+ Aminoácidos+Cloranfenicol – 3,5g	pomada	140	ALLERGAN	10,410	1.457,40
4	Brometo de Tiotrópio 2,5mcg – 60 doses	frasco	240	BOEHRING	258,340	62.001,60
6	Carvão Ativado	cápsula	500	UNIÃO QUÍMICA	0,550	275,00
9	Dimenidrato +Clor. Piridoxina 25+5mg/ml - 20ml	frasco	200	UNIÃO QUÍMICA	3,540	708,00
11	Hemifumarato de Bisoprolol 5mg	comprimido	5.000	E.M.S.	0,830	4.150,00
14	Insulina Glargina 100UI/ml - SC - 10ml	frasco	26	SANOFI AVENTIS	299,000	7.774,00
18	Ramipril 5mg	comprimido	840	MEDLEY	0,950	798,00
24	Tansulosina 0,4mg	comprimido	900	GEOLAB	1,690	1.521,00
28	Trimetazidina MR 35mg – liberação controlada	comprimido	3.000	SERVIER	1,880	5.640,00
29	Vildagliptina+Clor. de Metformina 50+850mg	comprimido	1.736	NOVARTIS	3,190	5.537,84

LOTE 03 - MEDICAMENTOS CONTROLADOS						
ITEM	DESCRIÇÃO DOS PRODUTOS	APRES.	QUANT.	MARCA/ LABORATÓRIO	VALOR UNITÁRIO	VALOR TOTAL
1	Clor. de Biperideno 5mg/ml	ampola	300	CRISTALIA	2,070	621,00
2	Clor. de Cetamina 50mg/ml – 10ml	frasco	300	BIOCHIMICO	24,070	7.221,00
5	Fenitoína 50mg/ml – 5ml	frasco	200	HIPOLABOR	1,760	352,00
6	Fentanila 0,0785mg/ml – 5ml	frasco	200	HIPOLABOR	1,080	216,00
7	Midazolam 50mg/10ml IM/IV/RETAL – 10ml	frasco	500	HIPOLABOR	2,450	1.225,00
8	Midazolam 5mg/5ml IV/RETAL– 3ml	ampola	500	HIPOLABOR	1,090	545,00
9	Propofol 10mg/ml – 20ml	ampola	30	BIOCHIMICO	6,560	196,80

➢ REALMED DISTRIBUIDORA LTDA – EPP - CNPJ nº 17.263.792/0001-90

LOTE 01 - MEDICAMENTOS INJETÁVEIS						
ITEM	DESCRIÇÃO DOS PRODUTOS	APRES.	QUANT.	MARCA/ LABORATÓRIO	VALOR UNITÁRIO	VALOR TOTAL
9	Dobutamina 250mg/5ml	frasco	500	HIPOLABOR	8,210	4.105,00
19	Pentoxifilina 20mg/ml	frasco	800	UNIÃO QUÍMICA	2,000	1.600,00
20	Prometazina 25mg/ml	ampola	2.500	SANVAL	1,060	2.650,00

LOTE 02 - COMPRIMIDOS E SOLUÇÕES						
ITEM	DESCRIÇÃO DOS PRODUTOS	APRES.	QUANT.	MARCA/ LABORATÓRIO	VALOR UNITÁRIO	VALOR TOTAL
7	Carvedilol 25mg	comprimido	15.000	E.M.S.	0,190	2.850,00
8	Carvedilol 6,25mg	comprimido	8.000	E.M.S.	0,130	1.040,00
17	Propatilnitrato 10mg	comprimido	15.000	FARMOQUÍMICA	0,450	6.750,00
19	Rivaroxabana 15mg	comprimido	840	BAYER	7,150	6.006,00
20	Rivaroxabana 20mg	comprimido	900	BAYER	7,150	6.435,00
27	Tobramicina 0,3%	frasco	40	BRAINFARMA	5,340	213,60

LOTE 03 - MEDICAMENTOS CONTROLADOS						
ITEM	DESCRIÇÃO DOS PRODUTOS	APRES.	QUANT.	MARCA/ LABORATÓRIO	VALOR UNITÁRIO	VALOR TOTAL
4	Desvenlafaxina 50mg	comprimido	420	WYETH	4,890	2.053,80

Desclassificações

➢ ÁGIL DISTRIBUIDORA DE MEDICAMENTOS LTDA – CNPJ nº 20.590.555/0001-48

Catanduvas/PR, 06 de junho de 2016.

MÁRCIO JOSÉ CARLOS
Pregoeiro

CI-1165337-E16

Prefeitura Municipal de Ramilândia

Av. Voluntários da Pátria, nº 1.600 - Centro
CNPJ 95.725.024/0001-14 CEP 85.888-000
Fone/Fax (45) 3258 8000
Ramilândia - PR

AVISO DE LICITAÇÃO - LEILÃO

Modalidade: Leilão Nº 01/2016.

Processo Administrativo: n 21/2016

Tipo: Menor Preço Unitário do Item.

Objeto: **ALIENAÇÃO DE BENS CONSIDERADOS INSERVIVEIS A ADMINISTRAÇÃO MUNICIPAL.**

Abertura: A sessão de processamento do Pregão será realizada no auditório do paço municipal situado a Praça Geraldo Custódio de Barros, 1600, no dia, 27/06/2016 às 09:00 Hs, no Município de Ramilandia.

Edital: O caderno de Instruções para Licitação será entregue aos interessados pelo Departamento de Compras e Licitações do Município de Ramilandia no horário de expediente.

Ramilandia, 06/06/2016.

UBALDO DE BARROS
PREFEITO MUNICIPAL

CI-1165336-E16

PREFEITURA MUNICIPAL DE ANAHY
CNPJ: 95.594.800/0001-94

O PREFEITO MUNICIPAL DE ANAHY, ESTADO DO PARANÁ, no uso das atribuições, **TORNA PÚBLICO**

RESUMO DE PORTARIAS REFERENTES A 06/06/2016

Nº PORTARIA	DATA	SÚMULA
2.865/2016	06/06/2016	**Art. 1º** - Nomear o Sr. **Marcos Aparecido Albertini**, portador do RG. 4.031.342-7/PR, Assessor Jurídico, CC – II, Grupo de Cargos de Provimento em Comissão, conforme Lei Municipal nº 337/2005 de 27 de abril de 2005, lotado na Secretaria de Coordenação Geral, a partir de 01 de Junho de 2016. Para substituir servidora de carreira afastada por licença maternidade. **Art. 2º** - Esta portaria entra em vigor na data de sua publicação, com efeitos financeiros retroativos a 01 de junho de 2016.
2.866/2016	06/06/2016	**Art. 1º** - Exonerar a pedido o servidor comissionado Sr. **José Luiz Caldeira**, portador do RG 987.365-1 /PR, do cargo de Diretor do Departamento de Industria e Comércio, CC – III, Grupo de Cargos de Provimento em Comissão, a partir de 06 de junho de 2016. **Art. 2º** - Revoga-se em consequência a Portaria nº 2.333/2013, de 04 de março de 2013. **Art. 3º** - Esta portaria entra em vigor na data de sua publicação.
2.867/2016	06/06/2016	**Art. 1º** - Nomear o Sr. **José Luiz Caldeira**, portador do RG. 987.365-10/PR, Diretor do Departamento de Saúde, CC – III, Grupo de Cargos de Provimento em Comissão, conforme Lei Municipal nº 337/2005 de 27 de abril de 2005, a partir de 06 de Junho de 2016. **Art. 2º** - Esta portaria entra em vigor na data de sua publicação.

GABINETE DO PREFEITO MUNICIPAL DE ANAHY, ESTADO DO PARANÁ, aos 06 dias do mês de junho de 2016.

JOACIR ANTONIO LAZZARETTI
PREFEITO MUNICIPAL

Prefeitura Municipal de Anahy
CNPJ 95.594.800/0001-94
ESTADO DO PARANÁ

DECRETO Nº 1.425/2016

SÚMULA: *HOMOLOGA RESULTADO FINAL DE CONCURSO PÚBLICO, ABERTO PELO EDITAL DE CONCURSO PÚBLICO Nº 001/2016.*

O PREFEITO MUNICIPAL DE ANAHY, ESTADO DO PARANÁ, no uso de suas atribuições legais, DECRETA:

Art. 1º - Fica homologado o Resultado Final do Concurso Público para os cargos de Agente de Apoio para Educação Infantil, Auxiliar de Serviços Gerais, Motorista, Operador de Máquinas Pesadas, Professor(a), Técnico em Higiene Dental e Trabalhador Braçal, cujo o resultado final foi devidamente divulgado no termos do **Edital de Concurso Público nº 001/2016 – D, Edital de Concurso Público nº 001/2016 – E e Edital de Concurso Público nº 001/2016 – F.**

Art. 2º - Este Decreto entra em vigor na data de sua publicação, revogadas as disposições em contrário.

GABINETE DO PREFEITO MUNICIPAL DE ANAHY, ESTADO DO PARANÁ, aos 06 dias do mês de junho de 2016.

JOACIR ANTONIO LAZZARETTI
PREFEITO MUNICIPAL

Prefeitura Municipal de Anahy
CNPJ 95.594.800/0001-94
ESTADO DO PARANÁ

PREFEITURA MUNICIPAL DE ANAHY - PARANA
AVISO DE RESULTADO – PREGÃO PRESENCIAL Nº. 022/2016 DE 19/05/2016.

O Município de Anahy PR, por meio de seu Pregoeiro, torna público aos interessados o resultado do Pregão Presencial nº. 022/2016, cuja licitação tem por objeto a Aquisição de Veículo ambulância Zero Quilômetro, de Fabricação nacional, combustível: Diesel Ano/Modelo: mínimo 2016/2016. Outros itens vida proposta em anexo ao edital originário. Processando-se essa licitação nos termos da Lei Federal nº 8.666/93. Cfe extrato de edital publicado no Jornal O PARANÁ em 21/05/2016, Edição 12.213, no Diário Oficial do Paraná em 24/05/2016, Edição 9704 e no Diário Oficial Eletrônico do Município de Anahy em 19/05/2016, Edição 0297. **Prazo de execução**: Até 15 (quinze) dias, após a assinatura do contrato. **Data da realização: 03/06/2016 às 09h30min**, que teve como vencedor para os Item à empresa abaixo: **FIPAL DISTRIBUIDORA DE VEICULOS LTDA CNPJ nº. 77.396.810/0001-33, Avenida Brasil, Nº. 2500, Jardim Gramado, Cascavel/PR. Representado neste ato pelo Sr. Vilmar José Fedato CPF: 369.290.349-91 RG: 3.414.205-0 SSP/PR. – Vencedor do item nº. 01. Com o valor total do contrato de R$: 123.990,00 (cento e vinte e três mil novecentos e noventa reais).**
FORO: Corbélia PR - **Anahy PR**, 03/06/2016.

EDIMAR ZANATTA
PREGOEIRO OFICIAL
CPF : 927 989.699-72 Rg. Nº 5.864.377-7 SSP/PR

Prefeitura Municipal de Anahy
CNPJ 95.594.800/0001-94
ESTADO DO PARANÁ

AVISO HOMOLOGAÇAO E ADJUDICAÇAO

PREFEITURA MUNICIPAL DE ANAHY PR.
LICITAÇAO MODALIDADE PREGÃO PRESENCIAL Nº. 022/2016 DE 19/05/2016.

Expirado o prazo recursal, torna-se publica a Homologação do procedimento licitatório em epígrafe e a adjudicação a proponente: **FIPAL DISTRIBUIDORA DE VEICULOS LTDA CNPJ nº. 77.396.810/0001-33, Avenida Brasil, Nº. 2500, Jardim Gramado, Cascavel/PR. Representado neste ato pelo Sr. Vilmar José Fedato CPF: 369.290.349-91 RG: 3.414.205-0 SSP/PR. – Vencedor do item nº. 01. Com o valor total do contrato de R$: 123.990,00 (cento e vinte e três mil novecentos e noventa reais).**

ANAHY PR, 03/06/2016.

JOACIR ANTONIO LAZZARETTI
PREFEITO MUNICIPAL

CI-1165325-E16

PODER JUDICIÁRIO DO ESTADO DO PARANÁ
COMARCA DE CORBÉLIA
VARA CÍVEL DE CORBÉLIA - PROJUDI
Avenida Minas Gerais, 102 - Corbélia/PR - CEP: 85.420-000 - Fone: (45) 3242-1412

- EDITAL DE 1º E 2º PRAÇA E INTIMAÇÃO DO EXECUTADO CIPRIANO IVANIR MALIZAN -

A Doutora **Nicia Kirchkein Cardoso**, Juíza de Direito desta Comarca, na forma da lei, etc...

FAZ SABER aos que o presente edital virem, ou dele conhecimento tiverem, que será levado à praça, os bens abaixo descritos, penhorados do executado **Cipriano Ivanir Malizan**, na seguinte forma:

VENDA EM PRIMEIRA PRAÇA: Dia **12.07.16**, às **13:00** horas, por valor superior ao da avaliação.

VENDA EM SEGUNDA PRAÇA: Dia **28.07.16**, às **13:00** horas, por valor superior a 60% da avaliação, a quem fizer melhor oferta, desde que respeitado o valor real, não se dando a venda por preço vil.

LOCAL DA PRAÇA: Fórum da Comarca de Corbélia-PR.

PROCESSO: Carta Precatória nº 1676-46.2014 - PROJUDI, em que **Pedro Antonio Bosso** move contra **Cipriano Ivanir Malizan**.

BENS: 1)- Área de 02 (dois) alqueires paulistas de 24.200m2, do imóvel matriculado sob nº 6.353, do Cartório de Registro de Imóveis desta Cidade e Comarca de Corbélia-PR, avaliado em R$- 137.020,00.

TOTAL DA AVALIAÇÃO: R$- 137.020,00 (cento e trinta e sete mil e vinte reais), cuja avaliação foi realizada em 15.07.13, e que será corrigida por ocasião da praça.

VALOR DO DÉBITO: R$- 148.775,38, em agosto/2015.
ÔNUS OU RECURSO: Débito com a Receita Federal em nome de Cipriano Ivanir Malizan, de valor não informado.

E, para que chegue ao conhecimento de todos os interessados, expediu-se o presente edital, que será afixado e publicado na forma da lei, ficando através deste o executado, devidamente intimado. Corbélia, 18 de maio (05) de 2.016. Eu,_____Braz Favretto, Escrivão.

Nicia Kirchkein Cardoso
Juíza de Direito

CI-1165335-E16

AVISO DE LICITAÇÃO PREGÃO PRESENCIAL Nº 027/2016.

O Município de Santa Tereza do Oeste, Estado do Paraná, torna público que fará realizar, as 14:00 horas do dia 20 de junho do ano de 2016, na Av. Paraná nº 61 em Santa Tereza do Oeste, Paraná, Brasil, Pregão Presencial visando a aquisição de materiais para manutenção preventiva e corretiva dos equipamentos médicos hospitalares e odontológicos das Unidades Básica de Saúde desta Municipalidade, incluindo prestação dos serviços, conforme quantidades e especificações descritas no Anexo I – Termo de Referência, que faz parte integrante deste edital.

Local: Prefeitura Municipal.

A Pasta com o inteiro teor do Edital e seus respectivos modelos, anexos e planilhas, deverão ser retiradas no endereço acima indicado à partir do dia 07 de junho de 2016, em horário comercial e será fornecida mediante a apresentação do recibo de pagamento, recolhidos através de DAM, em valor a ser informado no momento da retirada. Informações adicionais, dúvidas e pedidos de esclarecimento deverão ser dirigidos à Comissão de licitação no endereço acima mencionado.

Santa Tereza do Oeste, 06 de junho de 2016.

CI-1165286-E16

ESTADO DO PARANÁ
MUNICÍPIO DE SÃO MIGUEL DO IGUAÇU

AVISO DE REVOGAÇÃO DE LICITAÇÃO
PROCESSO Nº 121/2016
PREGÃO PRESENCIAL Nº 070/2016– PMSMI
EXCLUSIVO MICRO E PEQUENA EMPRESA

O Município de São Miguel do Iguaçu – Pr, **TORNA PÚBLICO** aos interessados que em conformidade com a Lei Federal nº 8.666/93 e 10.520/02 e suas alterações posteriores, que O Pregão Presencial em epígrafe, que tinha como objetivo a **contratação de empresa especializada em serviços topográficos para a demarcação de áreas urbanas e rurais de São Miguel do Iguaçu, entre outras demandas do gênero que possam ser constatadas por esta Secretaria, a ser solicitado de forma parcelada**, foi **REVOGADO**. São Miguel do Iguaçu-PR, 06 de Junho de 2016 **CLAUDIOMIRO DA COSTA DUTRA** -Prefeito Municipal.

CI-1165287-E16

AVISO DE LICITAÇÃO
PROCESSO N° 3112/2016 - PREGÃO PRESENCIAL N° 109/2016

Objeto: Aquisição de medicamentos destinados à farmácia do Posto de Saúde Central e materiais de enfermagem destinados as Unidades Básicas de Saúde. Tipo: Menor Preço, Por Item. Data de abertura: 22 de junho de 2016, às 9 horas. Local de abertura: Paço Municipal Prefeito Alberoni Bittencourt. O Edital poderá ser obtido no site www.ubirata.pr.gov.br. Ubiratã - Paraná, 02 de junho de 2016. Pregoeiro (a) Nomeado (a) conforme Portaria 8/2016.

CI-1165288-E16

ESTADO DO PARANÁ
MUNICÍPIO DE SÃO MIGUEL DO IGUAÇU

EXTRATO DO CONTRATO Nº 026/2016– PMSMI
DATA DE ASSINATURA DO CONTRATO: 22 de Março de 2016.
REFERÊNCIA: Inexigibilidade Nº 009/2016– PMSMI.
CONTRATANTE: **MUNICÍPIO DE SÃO MIGUEL DO IGUAÇU-PR**
CONTRATADA: **HOSPITAL CATARATAS LTDA CNPJ nº 01.418.453/0001-03**
DO OBJETO: CREDENCIAMENTO de Hospitais para prestarem serviços de Internamento e Cirurgia de Pequeno e Médio Porte na área de Ortopedia, Obstetrícia, Ginecologia, Cirurgia Geral, Otorrinolaringologia e visando a atender a demanda da Secretaria Municipal de Saúde e Unidade Básica de Saúde 24 H, com base referência de preços 1 (Uma) Tabela de Procedimentos, Medicamentos, Órteses, Próteses e Materiais Especiais do SUS, para Cirurgia de Pequeno e Médio Porte, conforme mês de competência. Abaixo relação das Cirurgias de Pequeno e Médio Porte que serão realizadas, conforme anexo I do edital.
DO VALOR GLOBAL: **R$ 900.000,00 (Novecentos mil reais), valor esse para todo o processo de INEXIGIBILIDADE Nº 009/2016.**
VIGÊNCIA: Até 31 de Dezembro de 2016
FORO: Comarca de São Miguel do Iguaçu, Estado do Paraná.

CI-1165289-E16

ESTADO DO PARANÁ
MUNICÍPIO DE SÃO MIGUEL DO IGUAÇU

EXTRATO DO CONTRATO Nº 114/2016–PMSMI
DATA DE ASSINATURA DO CONTRATO: 31 de Maio de 2016.
REFERÊNCIA: Pregão Presencial Nº 053/2016-PMSMI.
CONTRATANTE: **MUNICÍPIO DE SÃO MIGUEL DO IGUAÇU-PR**
CONTRATADA: **AEFE CONSTRUÇÕES E SERVIÇOS LTDA ME CNPJ sob nº 18.906.284/0001-45**
DO OBJETO: Contratação de empresa especializada no fornecimento de terra para futura e eventuais demandas da administração municipal em serviços de drenagem de vias urbanas e rurais, terraplenagem e nivelamento de terrenos em áreas urbana e rural e outros serviços correlatos, conforme descritivo abaixo.

Item	Descrição	Quant.	Valor Unitário	Valor Total
1	Fornecimento de argila/terra para aterro - inclusive extração, carregamento mecânico com pá carregadeira, transporte e descarga em caminhão basculante com capacidade entre 6m³ a 10m³.	3000 M3	R$ 32,00	R$96.000,00
Valor Total R$ 96.000,00 (noventa e seis mil reais).				

DO VALOR GLOBAL: R$ 96.000,00 (noventa e seis mil reais).
VIGÊNCIA: 12 (doze) meses.
FORO: Comarca de São Miguel do Iguaçu, Estado do Paraná.

CI-1165290-E16

CÂMARA MUNICIPAL DE MEDIANEIRA
ESTADO DO PARANÁ
Av. José Callegari, 300, Bairro Ipê CEP 85884-000
Fone/Fax (045)3264-2475
e-mail: camara@medianeira.com.br

PORTARIA N.º 24, de 01 de junho de 2016.

Concede Progressão Vertical e Horizontal para Servidora Pública Municipal do Poder Legislativo do Município de Medianeira, e dá outras providências.

O PRESIDENTE DA CÂMARA MUNICIPAL DE MEDIANEIRA, Estado do Paraná, no uso de suas atribuições legais, especialmente com fulcro na Lei n.181/2010, de 22 de dezembro de 2010,

RESOLVE:

Art. 1º Fica Concedido a partir de 1º de junho de 2016, Progressão horizontal e progressão Vertical para a Servidora Pública Municipal no âmbito do Poder Legislativo de Medianeira, Senhora **BEATRIZ LIESCH NIEHUES**, brasileira, portadora do RG n. 9.004.385-4 SSPPR, CPF n. 040.787.379-19, do cargo de Auxiliar de Serviços Gerais Nível "B" referencia "Base", para, Auxiliar de Serviços Gerais Nível "C" referencia "I", em virtude da comprovação da participação em cursos de aperfeiçoamento profissional na área de atuação com carga horária superior a 100 horas conforme Inciso II do artigo 15 da Lei 181/2010 de 22 de dezembro de 2010 e por 3 (três) anos de efetivo exercício do cargo conforme artigo 16 da Lei mencionada no período aquisitivo compreendido de 06 de maio de 2013 a 05 de maio de 2016.,

Art. 2º Esta Portaria entra em vigor nesta data, ficando revogadas as disposições em contrário.

Sala da Presidência da Câmara Municipal de Medianeira, 01 de junho de 2016.

Pedro Ignácio Seffrin
Presidente

CI1165302-E16

CÂMARA MUNICIPAL DE MEDIANEIRA
ESTADO DO PARANÁ
Av. José Callegari, 300, Bairro Ipê CEP 85884-000
Fone/Fax (045)3264-2475
e-mail: camara@medianeira.com.br

PORTARIA N.º 25, de 02 de junho de 2016.

Concede Férias Regulamentares a servidor Efetivo.

O PRESIDENTE DA CÂMARA MUNICIPAL DE MEDIANEIRA, Estado do Paraná, no uso de suas atribuições legais e regimentais,

RESOLVE:

Art. 1º *CONCEDER,* no período de 23 de junho a 22 de julho de 2016, férias Regulamentares ao Servidor Ocupante do Cargo Efetivo de Assistente Legislativo, referência I, Nível C, Senhor Anderson Vogelmann, relativas ao período aquisitivo de 17 de janeiro de 2015 a 16 de janeiro de 2016.

Art. 2º Esta Portaria entra em vigor nesta data, revogadas as disposições em contrário.

Sala da Presidência da Câmara Municipal de Medianeira, 02 de junho de 2016.

Pedro Ignácio Seffrin
Presidente

CI-1165303-E16

Município de Corbélia
Rua Amor Perfeito, 1616 - Centro - Fone: (45) 3242-8800 / Fax: (45) 3242-8888 - CEP 85.420-000 - Corbélia - PR
CNPJ 76.208.826/0001-02 / E-mail: gabinete@corbelia.pr.gov.br

AVISO HOMOLOGAÇAO E ADJUDICAÇAO

PREFEITURA MUNICIPAL DE CORBELIA PR.
LICITAÇAO MODALIDADE PREGÃO PRESENCIAL Nº 41.2016 DE 13.05.2016.

Expirado o prazo recursal, torna-se publica a Homologação do procedimento licitatório em epígrafe e a adjudicação aos proponentes: **UBIMED DISTRIBUIDORA MEDICO HOSPITALAR EIRELI – EPP - CNPJ nº. 18.161.599/0001-00**, Rua Mal Floriano Peixoto, 1132 – Centro – Ubiratã, Representado neste ato pelo Sr. Thyago de Oliveira – sócio-proprietário, CPF: 057.139.409-42 RG: 8.837.857-1 SSP/PR. Vencedor dos lotes de nº 01, 02 e 06, totalizando o valor de R$: 84.100,00(oitenta e quatro mil e cem reais). E a empresa; **GREEN FARMACEUTICA LTDA – EPP - CNPJ nº.03.411.908/0001-86**, Av. Estados Unidos, 406 – Bairro Pacaembu – Cascavel PR, Representado neste ato pela Sra. Kelly Harladine dos Santos do Couto – Socia-proprietário, CPF: 072.521.789-86 - RG. Nº.10.441.472-9 SSP/PR. Vencedor dos lotes de nº 03, 04 e 05, totalizando o valor de R$:107.902,00(cento e sete mil e novecentos e dois reais).

FORO: Corbélia PR - PR, 30.05.2016.

IVANOR DAMIÃO BERNARDI
PREFEITO MUNICIPAL

CI-1165297-E16

Município de Lindoeste
E-mail: pmlindoe@certto.com.br
AV. Marechal Cândido Rondon, s/n – Telefax (45) 3237-8000
CEP 85826-000 - LINDOESTE - PARANÁ
CNPJ 80.881.915/0001-92

AVISO DE LICITAÇÃO
PREGÃO PRESENCIAL Nº 015/2016

O MUNICIPIO DE LINDOESTE, Estado do Paraná, com a devida autorização expedida pelo Excelentíssimo Senhor Prefeito **SILVIO DE SOUZA,** de conformidade com o disposto na Lei nº 8.666, de 21/06/1993, na Lei nº 10.520, de 17/07/2002, no Decreto nº 3.555, de 08/08/2000 e na Lei Complementar nº 123, de 14/12/2006, Lei Complementar nº 147, de 07/08/2014, **torna público que será realizado no dia 16.06.2016, às 09h00min,** procedimento de licitação, na modalidade **PREGÃO, na forma PRESENCIAL,** do tipo **MENOR PREÇO POR ITEM, com lote exclusivo para microempresa e empresa de pequeno porte**, cujo objeto é a **aquisição de gêneros alimentícios de panificação,** em conformidade com as especificações constantes nos anexos **deste Edital.**

RECEBIMENTO DAS PROPOSTAS: até as 08h45 min. horas do dia 16/06/2016 (Horário de Brasília).

INFORMAÇÕES SOBRE O PREGÃO: O edital poderá ser obtido no Departamento de Licitação da Prefeitura Municipal de Lindoeste, Estado do Paraná, localizada à Avenida Marechal Rondon, S/N, Fone: (45) 3237-8008, no horário das 08:00 às 17:00 horas, ou no endereço eletrônico http://www.lindoeste.pr.gov.br/, ou ainda através do email: licitacao@certto.com.br.

Lindoeste, 06 de junho de 2016.

Adriana Thibes de Melo
Pregoeira Municipal

CI1165308-E16

Câmara Municipal de Ramilândia
Av. XXV de Julho, 395 – Centro, CEP: 85888-000
Fone/Fax: 45-3258-1195
Ramilândia - PR

ATO DA PRESIDÊNCIA N.º 17/2016

Autoriza viagem e pagamento de diárias.

O PRESIDENTE DA CÂMARA MUNICIPAL DE RAMILÂNDIA, Estado do Paraná, no uso das atribuições que legalmente lhes são conferidas, e de conformidade com a Lei nº 944/2016, de 01/03/2016,

R E S O L V E:

Art. 1º Autorizar os vereadores: Ademar de Jesus, CPF: 017.047.999-45, Fabio Junior Campetelli CPF: 008.123.629-85 e Elcio Junqueira Brites CPF: 241.244.869-87 a se deslocarem até a cidade de Curitiba / PR, nos dias 08, 09 e 10/06/2016 para participar de seminário com o tema: " CONTRATOS ADMINISTRATIVOS & RESPONSABILIDADES PELO INADIMPLEMENTO CONTRATUAL".

Art. 2º Fica autorizado o pagamento de 03 (três) diárias por pessoa, totalizando um montante de R$ 900,00 (novecentos reais) cada, conforme artigo 6º, § 1º da Lei 944/2016, para fins de ressarcimento de despesas com alimentação e hospedagem.

Art. 3º As despesas decorrentes da execução deste Ato da Presidência correrão por conta de dotação própria do orçamento vigente.

Art. 4º Este Ato da Presidência entra em vigor nesta data, revogadas as disposições em contrário.

Sala da Presidência da Câmara Municipal de Ramilândia, aos 06 dias do mês de junho de 2016.

Severino Linhares
Presidente

CI-1165310-E16

Prefeitura Municipal de Boa Vista da Aparecida

Estado do Paraná
CNPJ 78.121.985/0001-09

Av. Cícero Barbosa Sobrinho, 1190 · Centro · Fone/Fax (45) 3287-1331 · 85780-000 · Boa Vista da Aparecida · Paraná

DECRETO nº. 182/2016

Data: 02/06/2016

SÚMULA: Exoneração de servidor municipal em estágio probatório, ocupante de cargo efetivo de Professor, e dá outras providências.

WOLNEI ANTONIO SAVARIS, Prefeito Municipal de Boa Vista da Aparecida – Pr, no uso de suas atribuições legais que lhe são conferidas por lei,

RESOLVE

Art. 1º - Fica **EXONERADO** o servidor municipal em estágio probatório, ocupante do cargo de efetivo de Professor, abaixo relacionado:

Servidor (a)	Matricula	Função	Admissão
Marcos Roberto Masaro	117904-7	Professor	11/02/2016

Art. 2º - Fica declarada a vacância do cargo ocupado pelo servidor ora exonerado.

Art. 3º - Este Decreto entrará em vigor na data de sua publicação, revogando-se as disposições em contrário.

Gabinete do Prefeito Municipal de Boa Vista da Aparecida – Pr, em 02 de junho de 2016.

WOLNEI ANTONIO SAVARIS
Prefeito Municipal

CI1165291-E16

Prefeitura Municipal de Boa Vista da Aparecida

Estado do Paraná
CNPJ 78.121.985/0001-09

Av. Cícero Barbosa Sobrinho, 1190 · Centro · Fone/Fax (45) 3287-1331 · 85780-000 · Boa Vista da Aparecida · Paraná

PORTARIA nº 054/2016

Data: 06/06/2016

SÚMULA: Concede férias a servidora efetiva, e dá outras providências.

WOLNEI ANTONIO SAVARIS, Prefeito Municipal de Boa Vista da Aparecida – Pr, no uso de suas atribuições legais que lhe são conferidas por lei,

RESOLVE:

Art. 1º - Fica concedida férias, a servidora efetiva, abaixo relacionada pelo período de 30 (dias) dias, conforme segue:

Nome	Matrícula	Cargo	Período de gozo	Período Aquisitivo
Marly Wittmann	11396-4	Assistente Administrativo	20/06/2016 a 04/07/2016	2013/2016

Art. 2º - Está Portaria entrará em vigor na data de sua publicação, revogando-se as disposições em contrário.

Gabinete do Prefeito Municipal de Boa Vista da Aparecida – Pr, em 06 de junho de 2016.

WOLNEI ANTONIO SAVARIS
Prefeito Municipal

CI-1165321-E16

MUNICÍPIO DE CAPITÃO LEÔNIDAS MARQUES - PR

AVISO DE LICITAÇÃO
PREGÃO PRESENCIAL Nº 092/2016.

PREÂMBULO: O MUNICÍPIO DE CAPITÃO LEÔNIDAS MARQUES, Estado do Paraná, com sede Administrativa na Av. Tancredo Neves, 502, por intermédio do ***PREGOEIRO*** designado pelo Decreto n.º 008 2016, torna público, que realizará no dia 23 de junho de 2016 as 14:00 horas, na Sala de Reuniões do Paço Municipal Arnaldo E. Busato, no endereço acima mencionado, licitação na **MODALIDADE DE PREGÃO PRESENCIAL**, tipo **MENOR PREÇO POR LOTE.**

OBJETO: Aquisição de materiais diversos de consumo, para a realização de oficinas de artesanato, conforme especificados no Termo de Referência n. º 967 2016-Anexo I, para a realização de atividades, no desenvolvimento de Programas de serviço de convivência e fortalecimento de vínculos, em atendimento a Secretaria Municipal de Assistência Social.

RECEBIMENTO DOS ENVELOPES DE PROPOSTA E DOCUMENTAÇÃO:
Até as 13:45 horas do dia 23 de junho de 2016, no Serviço de Protocolo desta Prefeitura Municipal.

VALOR: O valor estimado da aquisição importa em um total de até R$ 27.834,00 (vinte e sete mil oitocentos e trinta e quatro reais).

DISPOSIÇÃO DO EDITAL: Cópias do edital e anexos serão fornecidos aos interessados, a partir da publicação deste termo, em horário de expediente, no Setor de Licitações da Prefeitura Municipal, sita à Av. Tancredo Neves, 502, Centro, onde poderão ser obtidos esclarecimentos referentes ao presente certame ou por e-mail, sendo a participação vinculada ao recolhimento de R$ 30,00 (trinta reais), através de DAM (Doc. de Arrecadação Municipal).

Capitão Leônidas Marques, Estado do Paraná, em 06 de junho de 2016.
Ivar Barea
Prefeito Municipal
Valdoir Rodrigues dos Santos
Pregoeiro

CI1165307-E16

MUNICÍPIO DE CÉU AZUL

Ata de Registro de Preços Nº. 72/2016 – Ref. Pregão nº. 36/2016- Forma Presencial
CONTRATANTE: MUNICÍPIO DE CÉU AZUL
FORNECEDOR: ROMAZE IND. E COM. DE COMPUTADORES LTDA - EPP
OBJETO: Registro de preços para futuras e eventuais aquisições de materiais e equipamentos de informática afim de atender as necessidades da Administração Municipal (o registro de preços será pelo período de 12 meses). A relação detalhada dos produtos e preços registrados encontra-se a disposição para consulta pública no site: www.ceuazul.pr.gov.br
VALOR TOTAL DA ATA: R$ 84.640,00
PRAZO VIGÊNCIA: 30/05/2017.
ASSINATURAS: JAIME LUIS BASSO e JOSÉ ROBERTO DOS SANTOS

MUNICÍPIO DE CÉU AZUL

Ata de Registro de Preços Nº. 74/2016 – Ref. Pregão nº. 36/2016- Forma Presencial
CONTRATANTE: MUNICÍPIO DE CÉU AZUL
FORNECEDOR: TWISTER COMÉRCIO E SERVIÇOS LTDA - ME
OBJETO: Registro de preços para futuras e eventuais aquisições de materiais e equipamentos de informática afim de atender as necessidades da Administração Municipal (o registro de preços será pelo período de 12 meses). A relação detalhada dos produtos e preços registrados encontra-se a disposição para consulta pública no site: www.ceuazul.pr.gov.br
VALOR TOTAL DA ATA: R$ 69.682,60
PRAZO VIGÊNCIA: 30/05/2017.
ASSINATURAS: JAIME LUIS BASSO e FRANCILLY SAVARIS LOPES

CI-1165329-E16

MUNICÍPIO DE CÉU AZUL

Ata de Registro de Preços Nº. 65/2016 – Ref. Pregão nº. 32/2016- Forma Presencial
CONTRATANTE: MUNICÍPIO DE CÉU AZUL
FORNECEDOR: Lidio Alves Cordeiro 02966306912
OBJETO: Registro de preços para futuras e eventuais aquisições de serviços mecânicos para veículos leves, caminhões, ônibus, vans e camionetas, serviços em parte elétrica, serviços de retífica de motores e cabeçotes, serviços de tapeçaria, serviços de radiadores, serviços em hidráulicos, serviços em bombas injetoras, serviços de injeção eletrônica, serviços em instrumentos de painel, serviços de manutenção de embreagem, e outros. (o registro de preços terá vigência de 12 meses). A relação detalhada dos serviços e preços registrados encontra-se a disposição para consulta pública no site: www.ceuazul.pr.gov.br
VALOR TOTAL DA ATA: R$ 11.545,00
PRAZO VIGÊNCIA: 17/05/2017.
ASSINATURAS: JAIME LUIS BASSO e LIDIO ALVES CORDEIRO **CI1165330-E16**

Município de Capitão Leônidas Marques

Estado do Paraná CNPJ 76.208.834/0001-59
Fone: 3286-8400 - Fax: 3286-8440 - E-mail: pmcalema@certto.com.br
CEP: 85790-000 - Av. Tancredo Neves, 502 - Capitão Leônidas Marques - PR

PORTARIA Nº 202/2016

O Prefeito Municipal de Capitão Leônidas Marques, Estado do Paraná, no uso de suas atribuições legais,

RESOLVE

Art. 1º - CONCEDER 02 (Duas) **DIÁRIAS** ao Servidor Municipal VALDOMIRO CORREIA DE MELLO, em virtude de Viagem à Curitiba – PR, conduzir paciente do Município para tratamento especializado no Hospital abaixo relacionado, a ser realizado no dia 03 de Junho de 2016.

- Hospital das Clínicas – Curitiba Pr

Art. 2º - Esta Portaria entra em vigor na data de sua publicação, revogadas as disposições em contrário.

Gabinete do Prefeito Municipal de Capitão Leônidas Marques, Estado do Paraná, em 03 de Junho de 2016.

IVAR BAREA
PREFEITO MUNICIPAL **CI1165299-E16**

Município de Corbélia

Rua Amor Perfeito, 1616 - Centro - Fone: (45) 3242-8800 / Fax: (45) 3242-8888 - CEP 85.420-000 - Corbélia - PR
CNPJ 76.208.826/0001-02 / E-mail: gabinete@corbelia.pr.gov.br

AVISO HOMOLOGAÇAO E ADJUDICAÇAO

PREFEITURA MUNICIPAL DE CORBELIA PR.
LICITAÇAO MODALIDADE CARTA CONVITE Nº 09.2016 DE 18.05.2016.

Expirado o prazo recursal, torna-se publica a Homologação do procedimento licitatório em epígrafe e a adjudicação ao proponente: **JK ASSISTÊNCIA TÉCNICA HOSPITALAR LTDA – ME. CNPJ nº. 07.607.217/0001-03.** Rua Fortaleza, 664 – Centro – Cascavel PR. Representado neste ato pela Sra. Tania Maria Vilas Boas CPF: 696.347.349-87 - RG. Nº. 4.529.952-0 SSP/PR. **Vencedor com o Valor Total de R$ 76.076,00 (setenta e seis mil e setenta e seis reais).**

FORO: Corbélia PR - **PR, 06.06.2016.**

IVANOR DAMIÃO BERNARDI
PREFEITO MUNICIPAL

CI-1165295-E16

ESTADO DO PARANÁ

MUNICÍPIO DE SÃO MIGUEL DO IGUAÇU

AVISO DE REVOGAÇÃO DE LICITAÇÃO
PROCESSO Nº118/2016
PREGÃO 68/2016 ELETRÔNICO – PMSMI

O Município de São Miguel do Iguaçu – Pr, **TORNA PÚBLICO** aos interessados que em conformidade com a Lei Federal nº 8.666/93 e 10.520/02 e suas alterações posteriores, que o Pregão em epígrafe, que tinha como objetivo a **Contratação de empresa especializado no fornecimento de seguros automotivos**, fo **REVOGADO**. São Miguel do Iguaçu-PR, 06 de Junho de 2016. **CLAUDIOMIRO DA COSTA DUTRA** - Prefeito Municipal.

CI-1165306-E16

MUNICIPIO DE VERA CRUZ DO OESTE

CNPJ: 78.101.821/0001-01 Rua Rui Barbosa, 202- Centro– Fone/Fax (045)3267-8000 **ESTADO DO PARANÁ.**
CEP 85845-000

DIVISÃO DE COMPRAS E LICITAÇÕES

EDITAL DE CLASSIFICAÇÃO REF.: PREGÃO PRESENCIAL – SRP nº 033/16 (Menor Preço por item) Objeto: registro de preços para eventual aquisição de óleo diesel S10 para manutenção das secretarias de Viação, Obras, Transporte e Urbanismo; Assistência Social; Educação, Cultura e Esportes e Saúde do município de Vera Cruz do Oeste. - **Auto Posto Celante Ltda., CNPJ 00.197.633/0001-31:** primeira colocada no item: 01 – R$ 3,02. Vera Cruz do Oeste, 06 de junho de 2016. Sandra Regina Ramos da Silva PREGOEIRA.

EXTRATO DE CONTRATO Nº 036/16 – PREGÃO PRESENCIAL 027/16 – PROCESSO 035/16 Objeto: aquisição de uniformes para atender os funcionários das Unidades Básicas de Saúde (USB) do Jardim América, Jardim Bandeirante, São Sebastião e Centro do município de Vera Cruz do Oeste. **Contratante**: Município de Vera Cruz do Oeste **Contratada:** Águia Fabr. e Comércio de Produtos Promocionais Ltda. ME, CNPJ 19.163.810/0001-97 **Vigência:** 25/05/2016 a 25/08/2016 **Valor Total:** R$ 12.558,00 (doze mil quinhentos e cinquenta e oito reais) **Assinaturas:** Eldon Anschau e Claudio Valter Kopp **Data da Assinatura:** 25 de maio de 2016.

DOCUMENTOS NA INTEGRA, NO DIÁRIO OFICIAL.
SITE: http://www.veracruz.pr.gov.br

CI-1165322-E16

MUNICÍPIO DE CÉU AZUL
HOMOLOGAÇÃO

Tendo em vista os procedimentos no Chamamento Público nº. 2/2016, estarem em conformidade com o Edital, fica homologado o respectivo processo que tem por objeto a prestação de serviços de hospedagens, transporte e alimentação a fim de possibilitar a viabilização de contratação de empresa para prestar assistência a pacientes encaminhados pelo Município para tratamento de saúde em Curitiba e região (TFD - tratamento fora do domicílio), - conforme Lei Municipal 954/2010, em favor do proponente abaixo relacionada, tudo conforme o constante no processo.

Nome da Proponente Credenciada	CNPJ	Descrição dos Serviços	Valor do Serviço R$
CEREZAMAR HOSPEDAGEM LTDA - ME	04.254.088/0001-29	Serviços de hospedagens, transporte e alimentação.	57,00

PAÇO MUNICIPAL, aos 06/06/2016.

JAIME LUIS BASSO
Prefeito Municipal

CI-1165327-E16

MUNICÍPIO DE CÉU AZUL
HOMOLOGAÇÃO

Tendo em vista os procedimentos nesta licitação, estarem em conformidade com o Edital, fica homologado o julgamento proferido pelo Pregoeiro sobre a Licitação na modalidade de **Pregão nº 42/2016**, que tem por objeto (Aquisição de persianas para a Unidade de Saúde Central - PSF 4), em favor do(s) proponente(s) abaixo relacionado(s), tudo conforme o constante no processo.

PROPONENTE(S)	CNPJ	VALOR R$
CLÁUDIO J. FIGUEIREDO SPRINGER-ME	01.241.046/0001-65	9.099,98

PAÇO MUNICIPAL, aos 06/06/2016

JAIME LUIS BASSO
Prefeito Municipal

CI-1165328-E16

Prefeitura Municipal de Boa Vista da Aparecida

Estado do Paraná
CNPJ 78.121.985/0001-09

Av. Cícero Barbosa Sobrinho, 1190 - Centro - Fone/Fax (45) 3287-1331 - 85780-000 - Boa Vista da Aparecida - Paraná

TERMO DE INEXIGIBILIDADE DE LICITAÇÃO
LICITAÇÃO MODALIDADE: CHAMAMENTO PÚBLICO Nº. 003/2016
PROCESSO DE INEXIGIBILIDADE Nº 003/2016

OBJETO: CREDENCIAMENTO DE PESSOAS JURÍDICAS PRESTADORES DE SERVIÇOS MÉDICOS NA ÁREA DE SAÚDE NAS ÁREAS DE CLÍNICA MÉDICA (PRONTO SOCORRO, INTERNAMENTO E AMBULATÓRIO) DE PLANTÃO PRESENCIAL, NO AMBITO DO HOSPITAL MUNICIPAL – FUNDAÇÃO HOSPITALAR NO MUNICÍPIO DE BOA VISTA DA APARECIDA - PR.

EMPRESAS – HABILITADAS	SITUAÇÃO
CLINICA MÉDICA BELLE LTDA – ME	CREDENCIADA
HUKUSINA & HUKUSINA LTDA - ME	CREDENCIADA

Boa Vista da Aparecida, 06 de junho de 2016.
Wolnei Antonio Savaris
Prefeito Municipal

Prefeitura Municipal de Boa Vista da Aparecida

Estado do Paraná
CNPJ 78.121.985/0001-09

Av. Cícero Barbosa Sobrinho, 1190 - Centro - Fone/Fax (45) 3287-1331 - 85780-000 - Boa Vista da Aparecida - Paraná

TERMO DE INEXIGIBILIDADE DE LICITAÇÃO
LICITAÇÃO MODALIDADE: CHAMAMENTO PÚBLICO Nº. 004/2016
PROCESSO DE INEXIGIBILIDADE Nº 004/2016

OBJETO: CREDENCIAMENTO DE PESSOAS JURÍDICAS PRESTADORES DE SERVIÇOS DE PLANTÃO PRESENCIAL DE TÉCNICO DE ENFERMAGEM E ENFERMEIRO NO (PRONTO SOCORRO, INTERNAMENTO E AMBULATÓRIO), NO AMBITO DO HOSPITAL MUNICIPAL – FUNDAÇÃO HOSPITALAR NO MUNICÍPIO DE BOA VISTA DA APARECIDA - PR.

EMPRESAS – HABILITADAS	SITUAÇÃO
HUKUSINA & HUKUSINA LTDA - ME	CREDENCIADA

Boa Vista da Aparecida, 06 de junho de 2016.
Wolnei Antonio Savaris
Prefeito Municipal

CI-1165314-E16

Município de Catanduvas

Gestão 2013/2016
Estado do Paraná CNPJ nº 76.208.842/0001-03

DECRETO Nº 87/2016

SÚMULA: ABRE CRÉDITO ADICIONAL SUPLEMENTAR NO ORÇAMENTO VIGENTE NO EXERCÍCIO FINANCEIRO DE 2016, E DÁ OUTRAS PROVIDÊNCIAS.

A Prefeita do Município de Catanduvas, Estado do Paraná, no uso de suas atribuições legais, e em conformidade com a Lei Federal Nº 4.320/64, e a Lei Municipal nº. **37 de 16 de dezembro de 2015 – LOA**.

DECRETA:

Art. 1º - Fica aberto no Orçamento-Programa do Município de Catanduvas, para o exercício financeiro de 2016, um Crédito Adicional Suplementar, em conformidade com o inciso I do art. 41 da Lei 4.320/64, mediante as seguintes providências:
I – Suplementação de rubrica de despesa nas seguintes dotações orçamentárias:

Programa de Trabalho	Categoria Econômica	Descrição Categoria	Fonte de Recursos	Valor
02.10.20.606.1700.2.029	3.3.90.32.00.00.00	MATERIAL, BEM OU SERVIÇO PARA DISTRIBUIÇÃO GRATUITA	000	R$ 46.000,00

Art. 2º - Para cobertura do Crédito Adicional Suplementar, aberto no artigo anterior, fica indicado como fonte de recursos o disposto no Artigo 43º, parágrafo 1º, inciso III, da Lei Federal nº 4.320/64, produto da anulação da(s) seguinte(s) Dotação(ões) Orçamentária(s):

Programa de Trabalho	Categoria Econômica	Descrição Categoria	Fonte de Recursos	Valor
02.10.20.606.1700.2.029	3.3.90.30.00.00.00	MATERIAL DE CONSUMO	000	R$ 46.000,00

Parágrafo único: Ficam alterados os anexos do Plano Plurianual e da Lei de Diretrizes Orçamentárias, nos termos do art. 4º, § 1º, da Lei nº 020/2013, e Art. 26, parágrafo único, da Lei nº 22/2015, respectivamente, a fim de compatibiliza-los às alterações promovidas nos artigos 1º e 2º desse Decreto, bem como o seu Cronograma Execução de Mensal de Desembolso.

Art. 3º - Este Decreto entrará em vigor na data de sua publicação, revogadas as disposições em contrário.

Gabinete da Prefeita Municipal de Catanduvas - PR, 06 de Junho de 2016.

NOEMI SCHMIDT DE MOURA
Prefeita

CI-1165309-E16

MUNICÍPIO DE Braganey

A Estrela do Oeste do Paraná
Estado do Paraná
Av. Arthur Pereira, 860 - Centro - Braganey/Pr - CEP 85.430-000 - Fone/Fax: (45) 3245-1235
E-mail: adm@p-braganey.pr.gov.br - CNPJ-MF 78.121.902/0001-73

EDITAL DE LICITAÇÃO NA MODALIDADE
PREGÃO PRESENCIAL DO TIPO MENOR PREÇO POR ITEM.

O Município de Braganey, Estado do Paraná, torna público que fará realizar às 09 horas do dia 17 de junho de 2016, em sua sede à Avenida Arthur Pereira, n.º 860, Centro, na sala de Licitações da Prefeitura a licitação na modalidade Pregão, tipo MENOR PREÇO/POR ITEM através do critério do MAIOR DESCONTO, de acordo com a Lei n.º 8.666/93 e suas alterações, Lei n.º 10.520/02 e n.º 10.191/01 e o Decreto Municipal n.º 04/2009. *"Contratação de empresa para fornecimento de transporte escolar rodoviário intermunicipal de universitários (44 alunos), Braganey - Cascavel (145km/dia ou 3190km/mês) conforme especificações e quantidades determinadas no termo de referência.* O Edital n.º 29/2016 com detalhes do PREGÃO PRESENCIAL estará à disposição dos interessados a partir do dia 07 de junho de 2016, no site www.pmbraganey.pr.gov.br.

Braganey/PR, 06 de junho de 2016

CI-1165332-E16

As páginas de
O Paraná compõem o
mais completo
registro da história
do Oeste paranaense.

lutinski.com.br