

AGRICULTOR JAMAIS GANHOU TANTO

# Câmbio e demanda levam o campo a obter lucro recorde



O agronegócio está passando ao largo da crise econômica e dando contribuição decisiva para consolidar o Paraná como quarta maior economia do País. Esse cenário é fruto não só dos constantes investimentos para melhorar a produtividade, mas também da alta

do dólar e do aumento das exportações, que fizeram os principais grãos atingirem valores recordes nos cinco primeiros meses deste ano. Por outro lado, o problema do desabastecimento de milho começa a ser dissipado com a colheita da safrinha. **Oeste 11**

## “No Palácio Iguazu não tem tramela”, garante Rossoni



# Cidade limpa

São Miguel do Iguazu acaba de regularizar a poda e a coleta de materiais orgânicos (galhos e outros) no perímetro urbano. Os moradores são orientados a seguir o cronograma definido pela prefeitura para melhor atender a demanda e assegurar um atendimento mais eficiente.

**Oeste 08**



rose bracht

Variedades 24 e 25



Receitas para tornar o seu dia a dia ainda mais saboroso

Variedades 17



Portadores de transtorno mental provam que têm muito talento

Variedades 18



Domingo será de muita velocidade no Autódromo de Cascavel

Bandeirada 26

Brasil decide contra o Peru vaga na 2ª fase da Copa América

Esportes 27

Jogos Olímpicos atraem os olhos do mundo para o Rio de Janeiro

Esportes 28

expediente

DESDE 15 DE MAIO DE 1976

O Paraná  
Jornal de FatoGestão Judicial  
Scherer Assessoria Empresarial Ltda.Diretor  
Jadir Zimmermann  
diretor@oparana.com.brEditor-chefe  
Antonio Sbardelotto  
editoria@oparana.com.br

www.oparana.com.br

RCK Comunicações Ltda. CNPJ: 77.867.877/0001-09  
Jornal Oparana S/A CNPJ: 21.819.026/0001-36 Matriz  
Jornal Oparana S/A CNPJ: 21.819.026/0002-17 FilialRedação, administração, publicidade e oficinas  
Rua Pemambuco, 1.600 - Cascavel - PR CEP 85.810-021 - Caixa Postal 761  
Telefone Central (45) 3321-1000 Fax (45) 3321-1020Emails  
redacao@oparana.com.br  
comercial@oparana.com.br  
assinaturas@oparana.com.br

REPRESENTANTES NACIONAIS

Curitiba / São Paulo / Merconet  
(41) 3079-4666Brasília, Florianópolis/Central  
(61) 3323-4701 / (48) 3216-0600  
Porto Alegre/Expansão Brasil  
(51) 3340-1408

## Editorial

## A maturidade institucional do Paraná

Para não cair na armadilha em que o governo federal está metido, com dois presidentes e muitas incertezas, o Paraná fez ajustes logo após as eleições de 2014 e evitou os argumentos pífios levantados para propor o impeachment do governador Beto Richa. A manobra ruiu como um castelo de areia e o Governo do Estado negociou na Assembleia uma pauta razoável de resistência e preparação estratégica do futuro.

A maturidade institucional dos paranaenses é reflexo da pluralidade. O eixo histórico do Paraná, entre Guarapuava e o litoral, somado ao Oeste e Sudoeste de domínio sulino, ao Norte influenciado por São Paulo e a uma comunidade de imigrantes variada e bem distribuída pelo território, formou um Estado único, de fortes braços e boa consciência, arrancando da ruína em 1975 para um dos quatro estados mais prósperos do País.

Ainda há uma crise ainda longe de ser resolvida. As afirmações de que “o

pior já passou” não são confiáveis por ser opiniões publicitárias, embora seja o que todos querem ouvir. Felizmente, unindo o agronegócio à estrutura geral da economia araucariana e uma enorme capacidade de trabalho, resultante da soma de todas as energias do Estado, chegamos a um total que permite supor um belo futuro ao Paraná.

Maurício Canedo, pesquisador da Fundação Getúlio Vargas, afirma que o Brasil perdeu o trem de produzir supercondutores e sua oportunidade para alcançar as fronteiras tecnológicas está em aprofundar as cadeias produtivas baseadas em recursos naturais renováveis, aí se destacando o agronegócio.

Assim, as perspectivas da agroindustrialização, a capacidade já suficientemente provada dos paranaenses e o potencial do Estado transmitem a confiança, fortemente fundamentada, de que o Paraná será sem nenhuma dúvida um dos primeiros estados a declarar o fim da crise.

## Reforma moral e ética é a mais urgente

Luiz Carlos Borges da Silveira

Política é ciência indispensável à governança, especialmente nas democracias. O bom e útil exercício da política é essencial, desde que desempenhado com honestidade e interesse social e patriótico pelos seus atores. No Brasil, para a maioria dos cidadãos a política é vista com reserva e não raro rotulada com qualificativos desabonadores. Todavia, não é a política que não presta, são os políticos que por sua postura e por seu caráter pessoal a degradam. É o que está acontecendo.

Manobras e negociações estranhas à prática política sempre existiram e certamente continuarão existindo, mas no Brasil a deturpação vem num crescendo preocupante até chegar a episódios mais recentes que produziram dois dos maiores escândalos, popularmente conhecidos como mensalão e petrolão. Este último afetou a governabilidade nacional, dado o número e a posição dos envolvidos.

A presidente Dilma Rousseff se viu extremamente fragilizada em vista de crises econômicas, problemas sociais e políticos que a deixaram sem condições de governar, de exercer plenamente o seu mandato. Aí, afloraram no meio político e partidário de sustentação do governo manobras mesquinhas, traições e delações que potencializaram as dificuldades, agravadas com o processo de impeachment em andamento.

O PMDB iniciou estratégico afasta-

mento, talvez antevendo a possibilidade de assumir o governo em caso de afastamento de Dilma, o que efetivamente aconteceu. O primeiro passo foi o lançamento de um programa nacional denominado Ponte para o Futuro, uma peça com viés oposicionista, sugerindo que o governo não tinha condições de apresentar propostas ao país. PP, PSD e outros menores permaneceram pendurados nas tetas do governo até poucos dias antes da votação do impeachment, que ajudaram a referendar, e já negociavam cargos no futuro governo de Temer.

A Operação Lava Jato, que investiga o esquema de corrupção na Petrobras, acabou por revelar casos estarrecedores envolvendo parlamentares, gestores públicos e integrantes do governo mancomunados com empreiteiras de obras e empresas que mantinham contratos com o governo e com a estatal.

Entre as delações a que mais expôs o lado espúrio dos políticos foi a de Delcídio do Amaral, então senador e líder do governo que foi preso por corrupção e promoveu “entregação” geral. Seria de se imaginar que se sabia de todos os atos delatados e tivesse bom caráter teria denunciado à época dos acontecimentos, porém, só o fez na hora de salvar a própria pele.

Caso de traição explícita foi protagonizado por Sérgio Machado, ex-senador e ex-diretor da Braspetro, que não teve o menor pudor em gravar conversas com políticos que o apoiaram na obtenção e manutenção de cargos. Insidioso, levou os interlocutores e falarem o que não deviam e para completar a rasteira manobra, entregou as gravações para a mídia publicar e repercutir.

Em resumo, são esses os políticos que desvirtuam a essência da política e se valem dos cargos públicos para proveito próprio. São esses que reforçam o argumento de que o País está precisando de importantes reformas, porém, a mais urgente e necessária é a reforma moral e ética

Luiz Carlos Borges da Silveira é empresário, médico, professor, ex-deputado federal e ex-ministro da Saúde

1977, 1978, 1979, 1980, 1981, 1982, 1983, 1984, 1985, 1986, 1987

## TUNEL DO TEMPO

### 12 de junho de 1985

Berço do MST, Cascavel reúne sem-terra de várias partes do País para o I Encontro Nacional de Agricultores Assentados, organizado pelo PT e pela Igreja Católica. Servidores estaduais do Paraná ganham reajuste superior a 100%. O presidente José Sarney assina decreto mudando todos os feriados para a segunda-feira.

## A balela da mídia como quarto poder

Alceu A. Sperança

Até pode haver o quarto estado da água, o tunelamento, como alegam os cientistas. Mas a imprensa ser o “quarto poder” é só uma recorrente balela, manobra diversionista que a zelite emprega no Brasil para engabelar o povo. Caem nela ingênuos petistas e o patinho do empresariado, crentes fiéis à arapuca armada pelo Big Center (Centrão, para os íntimos), confiando que da mesma chapa estelionatária eleitoral sairá alguma solução para o Brasil.

Millôr Fernandes já havia desmoralizado a tosca ideia de que a imprensa teria algum poder além do papel de moleque de recados privilegiado da ideologia, ideias hegemônicas impostas pelo verdadeiro poder: “Basta ler dois ou três jornais para verificar facilmente que, hoje, o quarto poder já deve estar em vigésimo lugar”.

Uma dúzia de famílias controla quase toda a imprensa nacional, mas são submissas, no máximo associadas, ao verdadeiro poder. Cox e Hearst (EUA), Murdoch (Grã-Bretanha) e Berlusconi (Itália) também cumprem essa função de intermediários entre o poder real e o público.

É infantilidade supor que os magnatas da mídia idealizem e criem o poder do sistema financeiro e das transnacionais. Basta ver os anunciantes para saber a origem da “opinião” de cada grande veículo de imprensa. Gandhi chegou perto da verdade ao supor que “como uma torrente em fúria submerge o campo e devasta as colheitas, assim uma pena sem controle não serve senão para destruir”. E “se o controle vem do estrangeiro, seu efeito é ainda mais venenoso que a falta dele”.

O pesquisador John Pilger escreveu que em 1983 os principais meios de comunicação pertenciam a 50 empresas, reduzidas em 2002 a apenas nove conglomerados transnacionais. Rupert Murdoch previu que no futuro haverá apenas três grandes empresas de comunicação – uma delas, claro, a sua.

Uma dezena e meia de sites absorvem quase todo o tempo que os norte-americanos passam na tela. Para Pilger, todos servem a um só objetivo: “Produzir cidadãos mal informados e conformistas. Consumidores obedientes”.

Se algum poder a mídia tem é o de servir de veículo e instrumento para o verdadeiro poder, centrado no topo da cadeia alimentar da economia/ideologia: o sistema financeiro e as corporações transnacionais a quem esses “consumidores” vão obedecer.

Só depois do poder real, embora convenientemente invisível e coisa “neutra” para a imprensa, vêm o Estado nacional e seus três poderes. Millôr foi generoso ao supor a imprensa lá pelo vigésimo poder. No Brasil, muitos furos acima da mídia na cadeia do poder real, está o Centrão, que governa há 30 anos e resiste a todas as turbulências.

Além do tunelamento, há pouco o mundo foi surpreendido com a notícia de que já é possível conservar intactas grandes plataformas com delicados equipamentos na superfície agitada do mar: a equipe do professor Markus Haider, da Universidade Tecnológica de Viena, criou o flutuador *Heliofloat*, que resiste às piores ondas.

Feito de um material macio e flexível, como certas espinhas, o *Heliofloat* parece inspirado no Centrão, que se mantém firme no controle do governo brasileiro desde que, por maciez e flexibilidade, ganhou o Brasil das mãos dos fracassados ditadores do 1º de abril.

Manobrando o PSDB, o PT e outros partidos servís, o Centrão aí está, forte e rijo, flutuando acima das crises, dos tsunamis e marolinhas. É um poder muito acima da grande imprensa, mera ferramenta para os “dezenove” poderes acima dela.

Alceu A. Sperança é escritor e jornalista - alceusperanca@ig.com.br

## falecimentos

■ MARIA ARRUDA DE OLIVEIRA (87)

Óbitos registrados ontem, até as 17h, pela Acesc, em Cascavel

COROA DE FLORES A PARTIR DE R\$ 150,00  
www.coroasfloriprev.com

FAIXA E FRETE GRÁTIS PARA TODO O INTERIOR DO PARANÁ, CURITIBA E REGIÃO

Valdir Rossoni:

# “No Palácio Iguazu não tem tramela”

É conversando que a gente se entende. Este é o conceito que move o secretário estadual Valdir Rossoni. Com pouco mais de 60 dias no cargo, ele contabiliza centenas de reuniões com diferentes segmentos da sociedade, além de encontros de trabalho no interior. O expediente no seu gabinete, localizado no Palácio Iguazu, não tem hora para acabar. “Este é o governo do diálogo e a Casa Civil está sempre aberta para atender as demandas de todos os setores da sociedade”, sustenta. Nesta entrevista o chefe da Casa Civil destaca os avanços do governo paranaense e fala das tarefas e metas que impõe ao seu dia-a-dia.

## Com 60 dias no cargo já é possível fazer um diagnóstico do governo Beto Richa?

**Rossoni** – Nem precisaria deste tempo para afirmar que o governador Beto Richa está fazendo muito pelo Paraná. Somos a quarta maior economia do País e o segundo estado mais competitivo. Em todas as áreas há exemplos de boa gestão. Acredito que o Beto tem sido injustiçado. Foi vítima de uma campanha difamatória pelas duras medidas que adotou. Mas hoje é reconhecido pela coragem que teve. Perdeu popularidade, mas ganhou em credibilidade ao salvar o Paraná da crise. Pergunte a qualquer prefeito o que acha. A administração do Estado nunca é uma obra acabada, mas o que foi feito até aqui orgulha o grupo que dá apoio ao governador. Faremos ainda mais. Esta é a missão que me foi delegada na Casa Civil.

## A situação financeira do Estado permite ao governo respirar mais aliviado?

**Rossoni** – Sim. Estamos com as contas equilibradas, mas não dá para descuidar. Nossa tarefa é racionalizar os recursos públicos. Não podemos avançar um centímetro nos gastos. Por isso ando com facão na mão. Uma das minhas atividades diárias é cortar as despesas de custeio, dizer não, mesmo que isso doa na nossa carne. Com isso abrimos espaço para novos

investimentos do Estado. No mês passado, por exemplo, liberamos mais de R\$ 160 milhões para obras em parceria com 353 municípios. Nossa situação é muito diferente do Rio Grande do Sul, Rio de Janeiro e outros estados que atrasam até a folha dos servidores. No Paraná, pagaremos os salários, o 13º e as férias do funcionalismo rigorosamente em dia.

## A Casa Civil é o coração do governo. Como é a experiência de lidar com os mais variados assuntos?

**Rossoni** – Por determinação do governador Beto Richa, a Casa Civil está de portas abertas para todos. Esta já era uma característica minha. No período em que presidi a Assembleia Legislativa também era assim. No Palácio Iguazu não tem tramela. Gosto do diálogo e não tenho hora para atender as pessoas que nos procuram para solucionar as mais variadas questões. Fazemos reuniões até 10 horas ou 11 horas da noite e nos finais de semana. Exemplos desta postura são os encontros com estudantes, com o MST, com a APP, com representantes do setor produtivo, com os atingidos por barra-



gens, prefeitos, vereadores, deputados. É conversando que a gente se entende.

## A boa parceria com os municípios e a Assembleia é fator importante neste momento?

**Rossoni** – O governador Beto Richa é um municipalista. Sempre foi dada uma atenção toda especial aos prefeitos. Este trabalho foi reforçado e, naquilo que depender da Casa Civil e da nossa base de apoio na Assembleia Legislativa, vai render grandes ações em favor da população. O papel da Casa Civil é promover a integração entre todas as áreas da administração e estamos empenhados nesta tarefa. A determinação do governador é para que todos trabalhem com muita agilidade e de forma integrada para que a sociedade receba serviços de qualidade.

## A resolução de conflitos foi definitivamente assu-

## mida pela Casa Civil?

**Rossoni** – Isso é inerente ao cargo e assumo esta responsabilidade com toda a tranquilidade. Nossa postura é a de encontrar soluções para os impasses em conjunto com os interessados, de maneira prática e objetiva, sempre defendendo o interesse público e a verdade dos fatos. Não sou daqueles que marca reunião para agendar outra reunião. Quero resolver, diferente de muita gente que age politicamente para esticar os conflitos.

## Como tem sido esta experiência?

**Rossoni** – Recentemente conversamos com estudantes que ocuparam uma escola em Maringá por causa da merenda. Em reunião com o governador ficou comprovado que era um problema pontual. O presidente da Upes reconheceu que a merenda do Paraná é muito melhor que nos outros estados e o deputado Professor Lemos declarou inclusive que “no Paraná não tem merenda, tem refeição”. Os alunos desocuparam a escola e tudo voltou à normalidade. Agora estamos mediando as negociações entre a empresa que constrói a Usina Baixo Iguazu e os proprietários de

terras afetadas pela obra. Estamos dando aos agricultores todas as condições para acompanhar o processo de avaliação da terra. Deixamos claro para os donos do empreendimento a posição do governo de que as indenizações devem ser justas. Acredito que fecharemos um acordo muito em breve.

## A crise iniciada com a greve dos professores foi superada?

**Rossoni** – Com os professores não há e nunca houve nenhum problema. O que existe é um embate provocado pelos dirigentes da APP Sindicato, que têm uma atuação político-partidária. Hoje está evidente que as medidas administrativas que serviram de argumento para os protestos do ano passado eram inadiáveis. O próprio sindicato nos faz reivindicações agora usando como base o sucesso do ajuste fiscal que eles tanto combateram. O diálogo com os professores sempre estará aberto. Aos sindicalistas pedimos reconhecimento a tudo que foi feito pelo ensino público no Paraná nos últimos anos. Digo que eles precisam resgatar o respeito a quem cuida da educação.

INCUBATÓRIO  
REALEZA/PRFRIGORÍFICO  
CAPANEMA/PR

**Medida sobre benefício federal**

O governo quer enviar ao Congresso uma proposta para impedir o acúmulo de benefícios sociais. Pelo projeto que está sendo estruturado no Executivo, uma mesma pessoa só poderá obter, no futuro, um tipo de auxílio federal. Hoje, é possível receber, simultaneamente, repasses do Bolsa Família, do abono salarial e do seguro-defeso (dado a pescadores). O tema, apesar de polêmico, motiva a área técnica do governo a racionalizar despesas em momento de forte queda de receita.

**Dilma como testemunha**

O juiz Sérgio Moro aceitou a indicação da presidente afastada Dilma Rousseff (PT) como testemunha de defesa do ex-presidente do Grupo Odebrecht, Marcelo Odebrecht. Moro se manifestou em um dos processos a que Odebrecht responde na primeira instância da Justiça Federal. O juiz determinou que seja enviado um ofício informando Dilma sobre a convocação dela como testemunha. Ela poderá responder se prefere ser ouvida em audiência na Justiça Federal, ou se prefere responder a perguntas enviadas por escrito.

**Governo Interino**

# Temer completa um mês; veja suas ações

**Brasília** - Neste domingo, Michel Temer completa um mês como presidente interino da República. Ele assumiu o poder após o Congresso Nacional aprovar a admissibilidade do processo de impeachment da presidente Dilma Rousseff e, ao longo das últimas quatro semanas, conseguiu imprimir uma agenda positiva na área econômica.

No primeiro dia de trabalho, o governo anunciou a intenção de extinguir milhares de cargos públicos até o fim deste ano e, na sexta-feira (10) detalhou que vai cortar 4.307 funções e cargos comissionados em 30 dias. Em outro gesto, Temer anunciou o congelamento de nomeações para empresas estatais e fundos de pensão, até que a Câmara dos Deputados aprove projetos que limitam tais indicações a pessoas com qualificação técnica.

Na economia, o presidente interino alterou e aprovou a meta fiscal para 2016, que prevê déficit primário de R\$ 170,5 bilhões. Medida que havia ficado parada durante meses, a DRU (Desvinculação das Receitas da União), que permite ao governo usar livremente parte de sua arrecadação, foi aprovada em dois turnos pelos deputados e agora será analisada no Senado.

Após anunciar a nova meta, Temer foi ao Congresso entregar o projeto ao presidente do

Senado, Renan Calheiros (PMDB-AL). Nos primeiros 30 dias, o governo Temer teve apoio de congressistas e do mercado, mais foi criticado por movimentos sociais, que não reconhecem a legitimidade da gestão e criticam a ausência de negros e de mulheres em sua equipe.

As vitórias em matérias econômicas foram conseguidas por meio da ampla base de apoio que, com 367 deputados e 55 senadores, aprovou o

prosseguimento do processo de impeachment. O presidente interino, porém, também viu-se envolvido em polêmicas, foi obrigado a recuar em decisões e a demitir integrantes da equipe.

Na última segunda-feira (6), Temer anunciou uma medida que teve muita repercussão: a disponibilização de um avião da FAB (Força Aérea Brasileira) exclusivamente para o transporte de órgãos para transplante.

**QUEDA DE MINISTROS**

Depois de completar uma semana no cargo, Temer aceitou o pedido de exoneração do ministro do Planejamento, Romero Jucá, um de seus principais aliados. A saída do ministro ocorreu após a divulgação de uma conversa entre ele e o ex-presidente da Transpetro Sérgio Machado, na qual ambos supostamente discutiam formas de barrar as investigações da Operação Lava Jato.

Sete dias depois, foi demitido o ministro da Transparência, Fiscalização e Controle, Fabiano Silveira, após serem divulgadas conversas em que ele dá orientações para a defesa de investigados em esquema de desvios de recursos na Petrobras e aparece criticando a Lava Jato. A notícia foi dada horas depois de o Palácio do Planalto confirmar a permanência de Silveira no cargo.

Temer recuou também na questão do Ministério da Cultura, cuja extinção tinha sido anunciada. Após ser pressionado por artistas e servidores do ministério, o presidente interino recriou a pasta. Ao assumir, Temer havia anunciado reduzir de 32 para 23 o número de ministérios. Servidores da antiga Controladoria-Geral da União, que se transformou no Ministério da Transparência, continuaram protestando mesmo após a queda de Fabiano Silveira, e o governo não descartou voltar atrás para atender reivindicações, tais como a volta da identidade institucional da marca CGU e a vinculação do órgão à Presidência da República.

# Meirelles diz que PEC sobre gasto público deve ser apresentada terça

**Brasília** - O ministro Henrique Meirelles (Fazenda) afirmou que o governo quer apresentar na próxima terça-feira (14) a proposta que altera a Constituição para limitar o aumento do gasto público à variação da inflação. "A princípio essa é a data estabelecida, dependendo do cronograma do Congresso e da Presidência", afirmou o ministro.

Meirelles foi ao TCU (Tribunal de Contas da União) na semana passada para tratar, entre outros assuntos, da devolução de recursos do BNDES (banco estatal de desenvolvi-

mento) ao Tesouro Nacional.

Ele estava acompanhado pelo ministro Dyogo Oliveira (Planejamento), pela presidente do BNDES, Maria Silvia Bastos Marques, e pelo secretário de Política Econômica, Carlos Hamilton Araújo.

O plano do governo é que o banco devolva R\$ 100 bilhões nos próximos dois anos, sendo R\$ 40 bilhões ainda em 2016.

Meirelles afirmou não ter prazo para concluir as conversas com o TCU e afirmou que o governo quer que todas as suas ações sigam a regra de primeiro consultar os órgãos de controle para depois imple-

mentar as mudanças.

"Um exemplo disso é a questão do BNDES. Submetemos o assunto ao TCU, vamos discutir e analisar todos os aspectos antes da implementação."

O ministro da Fazenda afirmou ter apresentado ainda as razões e justificativas sobre a revisão da meta fiscal para 2016 e de outras medidas de controle de gastos.

A presidente do BNDES fez uma apresentação ao TCU sobre medidas que pretende implementar, dentro das discussões sobre como dar mais transparência às ações do banco, segundo Meirelles.

**coluna Esplanada**

POR LEANDRO MAZZINI Twitter @colunaesplanada

**Máfia na política**

O que a operação Lava Jato revelou até agora em termos de ações espúrias pode ser pouco. Uma linha de investigação na força-tarefa da Polícia Federal e do Ministério Público em Curitiba apura a conexão de empresários e até políticos presos com redes de prostituição e contrabandos diversos – equipamentos eletrônicos, armas e até cigarros.

**Janaína na urna**

Autora do pedido de impeachment de Dilma, Janaína Pascoal vai se candidatar a uma vaga de deputada em 2018. Não se decidiu ainda se estadual ou federal.

mais jovem da História, Fernando Bezerra virou piada pelas aulas que solicita aos técnicos diariamente. A assessoria pena no media training. Ele leva pastas e arquivos digitais para casa para instalação nos fins de semana.

**A fila anda**

As prisões de Eduardo Cunha e da esposa Cláudia Cruz são questões de dias. Por ser beneficiária indireta do esquema montado pelo pai, a filha Daniela vai escapar.

**Dedo na tomada**

Em tempo, o ministro Fernando Bezerra tem larga experiência no setor de energia - em botar o dedo na tomada e acender & apagar a luz.

**Agora!?**

O Governo anuncia a conclusão da transposição do Rio São Francisco no Nordeste após 13 anos de obras. Mas agora a nascente está secando na serra em Minas.

**Golpe duplo**

O STJ confirmou a condenação de dois agentes penitenciários de Santa Catarina a dois anos e oito meses de prisão. O caso é a cara do Brasil pitoresco. Eles facilitaram fuga de um preso em 2005, que lhes prometeu US\$ 9 mil. Uma vez na rua, o homem fugiu sem pagar a fatura. A dupla de servidores foi flagrada, presa e continua no prejuízo.

**Recontagem oficial**

Ano passado, sob a presidência do ministro Dias Toffoli, o PSDB teve negado o pedido de recontagem de votos na eleição presidencial. O novo presidente, ministro Gilmar Mendes, acaba de decidir por algo similar. Os tucanos serão atendidos, em parte.

**Pae\$**

No network da Coluna no Rio, com os jornais do portfólio, o prefeito Eduardo Paes se gabou de ter o caixa cheio em tempos de crise. Ao contrário da maioria das prefeituras e Estados, diz ter o suficiente para um ano de salários se ficar sem arrecadar.

**Agora, vai**

Gilmar Mendes oficiou a Procuradoria-Geral da República e a direção da Polícia Federal para investigarem em todo o país casos de votos registrados de pessoas que justificaram ausência. Em suma, teve dedão fraudador nas urnas. O TSE já cruza dados.

**Grande Zé**

Nestes tempos de Lava Jato, escândalos para todo lado contra partidos e personagens políticos, expoentes de altos gabinetes dos três poderes têm lembrado a frase profética que o ex-vice-presidente José Alencar repetia: "Não tenho medo da morte. Tenho medo da desonra". Morreu livre de denúncias de corrupção e processos.

**Dedão digital**

A decisão do presidente do TSE prova a necessidade de voto com identificação biométrica. Até as eleições de 2018 todas as cidades devem ter os eleitores cadastrados.

**Garoto elétrico**

Ministro de Minas e Energia

**Ponto Final**

"Os alarmantes níveis de corrupção de seus ministros têm por vezes servido para encobrir o envolvimento do próprio Temer. O interino também se encontra envolvido em diversas investigações de corrupção".

De Glenn Greenwald, jornalista que em parceria com Edward Snowden levou à público a existência dos programas secretos de vigilância dos Estados Unidos.

Com Luana Lopes, Equipe de DF e SP

www.colunaesplanada.com.br - contato@colunaesplanada.com.br - Caixa Postal 1980 - CEP 70254-970 - Brasília DF

CENTRO UNIVERSITÁRIO FAG &  
FACULDADE DOM BOSCO APRESENTAM

# ECCI

14º ENCONTRO CIENTÍFICO CULTURAL INTERINSTITUCIONAL

## O EMPDODERAMENTO DO INDIVÍDUO



24.OUT.2016

Abertura com  
Ricardo Amorim

Programação de palestras  
específicas às diversas áreas  
do conhecimento

Exposição e Publicação de  
artigos científicos, resumos  
expandidos e banners.

Show de talentos e premiação  
para os melhores trabalhos

Encerramento com  
Mário Sérgio Cortella



27.OUT.2016

24 // 25 // 26 // 27 // OUTUBRO // 2016

Programação, inscrições e mais informações no site

[WWW.FAG.EDU.BR/ECCI](http://WWW.FAG.EDU.BR/ECCI)



**CENTRO  
UNIVERSITÁRIO**



**Dom Bosco**  
Cursos Superiores de Tecnologia

### Indústria eletroeletrônica em queda

A produção do setor eletroeletrônico apontou retração de 15,9% em abril na comparação com o mesmo mês de 2015. Esta foi a 23ª queda consecutiva. O resultado é decorrente de uma retração de 24,8% na produção da indústria eletrônica e de 8,7% na indústria elétrica, segundo dados divulgados pelo IBGE e agregados pela Abinee (Associação Brasileira da Indústria Elétrica e Eletrônica).

### Vendas de máquinas agrícolas

Em maio, as vendas de máquinas agrícolas totalizaram 3,4 mil unidades, alta de 19,3% frente as 2,9 mil unidades comercializadas em abril e queda de 16,9% com as 4,1 mil comercializadas em maio do ano passado. No acumulado do ano (jan a abr), as vendas tiveram redução de 36% quando comparadas as 13 mil unidades deste ano com as 20,3 mil do ano passado. As informações são da Anfavea.

Paraná

# R\$ 14 mi vão ampliar tratamento de câncer

### Recursos serão aplicados na instalação de sistema robótico no centro cirúrgico do Hospital Erasto Gaertner

**Curitiba** - Mais de R\$ 14 milhões serão aplicados na ampliação e modernização da atenção oncológica do SUS (Sistema Único de Saúde) em Curitiba. Os recursos serão destinados ao Hospital Erasto Gaertner, na capital paranaense, por meio de dois convênios firmados entre o Ministério da Saúde e a Liga Paranaense de Combate ao Câncer. Ontem, o ministro Ricardo Barros visitou a unidade, onde anunciou os novos investimentos.

Do total de recursos destinados pelo Ministério da Saúde, R\$ 9,7 milhões serão voltados à inovação do centro cirúrgico do Hospital com sistema robótico. Outros R\$ 4,3 milhões vão ser destinados para a qualifica-

ção dos serviços de endoscopia e cuidados paliativos na unidade. A finalidade dos investimentos é ampliar as possibilidades de tratamento do câncer e o bem estar dos pacientes.

A aplicação dos recursos do Ministério da Saúde ocorre por meio do Pronon (Programa Nacional de Apoio à Atenção Oncológica). Destinado ao incentivo de ações e serviços desenvolvidos por entidades, associações e fundações privadas sem fins lucrativos no campo da oncologia e da pessoa com deficiência, o Pronon permite dedução fiscal no Imposto de Renda a pessoas físicas e ju-

rídicas que contribuirão com doações para projetos nessas áreas.

Durante a visita de ontem, o ministro Ricardo Barros ressaltou a importância desse investimento federal para qualificar a atenção integral dos pacientes oncológicos do hospital, que receber pacientes de todo o estado do Paraná. "Hoje estou aqui para anunciar esta liberação de recursos que vai possibilitar o avanço tecnológico e melhorar a capacidade de diagnóstico, permitindo que a população tenha um acesso mais qualificado aos procedimentos oncológicos oferecidos na unidade", disse o ministro.

## SERVIÇOS

O Hospital Erasto Gaertner é um dos principais centros oncológicos do estado do Paraná. No ano passado, a unidade registrou média mensal de 113 mil procedimentos, incluindo cirurgias, quimioterapia e radioterapia. Nos últimos anos, o Ministério da Saúde vem ampliando os repasses para o Hospital. Entre 2010 e 2015, o valor referente à produção dos serviços ambulatoriais e hospitalares cresceu 33,4%, passando de R\$ 34,6 milhões para R\$ 46,2 milhões. Esses recursos custearam a ampliação de 22,4% nos atendimentos, que passaram de 676,3 mil para 827,9 mil no período.

## Paraná reduz ocorrências do trabalho infantil

**Curitiba** - O Paraná reduziu em 30,64% os índices de trabalho infantil, segundo o mais recente levantamento anual da Pnad (Pesquisa Nacional por Amostra de Domicílio), referente a 2014 e divulgada no final de 2015 pelo IBGE (Instituto Brasileiro de Geografia e Estatística). A redução

dos índices no Estado foi alcançada entre 2011 e 2104. O dado foi destacado pela secretária de Estado da Família e Desenvolvimento Social, Fernanda Richa, como uma conquista a ser comemorada neste domingo, 12 de junho, Dia Mundial de Combate ao Trabalho Infantil. "A redução dos

índices é resultado dos programas de desenvolvimento econômico do governo estadual, que trouxeram melhor qualidade de vida para as famílias", afirma Fernanda. O Dia Mundial de Combate ao Trabalho Infantil foi instituído pela ONU (Organização das Nações Unidas), em 2002.



sistemafiep.com.br

## Aprendendo a aprender

A Finlândia está entre os 10 melhores países no Programa Internacional de Avaliação de Alunos (PISA). Na maioria das escolas da capital, Helsinque, as aulas são temáticas e interdisciplinares, o que faz com que os estudantes assimilem com facilidade, de forma global e interessante, o conteúdo. Em 1992, em Montenegro, Região Metropolitana de Porto Alegre, no Rio Grande do Sul, Márcia Rigon (28 de dezembro de 1950 - 13 de junho de 2013), especialista em linguística e filologia, começou a desenvolver um método similar.

Depois de lecionar por mais de 30 anos em escolas de Ensino Médio, pensou em uma educação diferente, que fosse prazerosa, e chegou às Oficinas de Aprendizagem. Em 2005, a metodologia foi implementada no Colégio Sesi, primeiramente nas sedes de São José dos Pinhais e do CIC. Hoje, todas as 55 unidades seguem a metodologia da educadora.

## Educação inovadora

Na década de 1990, pensar e conceber uma escola sem matérias regulares, que desse mais autonomia ao aluno e se preocupasse principalmente em formar um cidadão preparado para a vida poderia parecer uma ideia ousada demais. Mas foi o que a educadora Márcia Rigon fez. Estudantes mais proativos e conscientes de suas responsabilidades, que sabem trabalhar em equipe e pesquisar são algumas das vantagens da metodologia. O fato de as turmas serem interseriadas a partir do Ensino Médio é outra característica importante, que estimula a integração e o respeito entre os alunos.

Tudo isso acontece porque os professores, que atuam como mediadores do conhecimento, a cada bimestre apresentam um tema que será trabalhado nas Oficinas de Aprendizagem de forma interdisciplinar e os alunos têm a liberdade de escolher quais irão cursar. A partir do momento em que eles têm poder de escolha sobre o seu aprendizado, se envolvem de forma mais profunda com a escola.

Márcia Rigon deixou um legado imensurável. Mais do que a metodologia que conceitua o Colégio Sesi e o diferencial dos demais, ensinou que questionar e repensar métodos e processos, por mais estabelecidos que sejam, tendo as pessoas como foco, é sempre uma boa saída.

SISTEMA FIEP. NOSSO Í É DE INDÚSTRIA.

## INDICADORES ECONÔMICOS

DÓLAR				10/06			
	% dia compra	venda	% mês				
COMERCIAL	+0,8%	3,4300	3,4310	-5,0%			
PTAX (BC)	+1,3%	3,4255	3,4261	-4,7%			
PARALELO	+1,4%	3,3700	3,5900	-5,0%			
TURISMO	+1,4%	3,3700	3,5700	-5,1%			
EURO	+0,9%	3,8636	3,8650	-3,5%			
US\$ 1 É IGUAL A:				MOEDAS X REAL			
lêne	107,08			lêne	R\$ 0,0320		
Libra est.	0,6973			Libra est.	R\$ 4,91		
Euro	0,8864			Peso arg.	R\$ 0,25		
Peso arg.	13,850			R\$1:	1.653,99	guaranis	
POUPANÇA - TR							
Período/depósitos...	Poup. antiga	Poup. nova	TR				
	até 3/5/12	part. 4/5/12					
11/5 a 11/6	0,7261	0,7261	0,2250				
12/5 a 12/6	0,6664	0,6664	0,1656				
13/5 a 13/6	0,6307	0,6307	0,1300				
14/5 a 14/6	0,6280	0,6280	0,1274				
15/5 a 15/6	0,6571	0,6571	0,1563				

BOVESPA				10/06			
IBOVESPA:	-3,32%	49.422 pontos					
Ações	%	R\$					
Petrobrás PN	-4,36%	8,78					
Vale PNA	-4,80%	11,90					
Bradesco PN	-3,99%	24,04					
ItaúUnibanco PN	-5,12%	28,90					
Usiminas PNA	-10,05%	1,79					
Sid Nacional ON	-7,82%	6,95					
ÍNDICES DE INFLAÇÃO							
Índice em %	ABR	MAI	ano 12m				
IPCA (IBGE)	0,61	0,78	4,05	9,32			
IGP-M (FGV)	0,33	0,82	4,15	11,09			
IGP-DI (FGV)	0,36	1,13	4,32	11,26			
REAJUSTE DE ALUGUÉIS							
Índice	ABR	MAI	JUN				
IGP-M (FGV)	1,1156	1,1063	1,1109				
IGP-DI (FGV)	1,1107	1,1046	1,1126				
* Correção anual. Multiplique valor pelo índice							
SELIC ANUAL:	-%	TJLP: 7,50%/ano					

TABELA DO IR			
BASE (R\$)	Aliq. %	deduzir	
Até 1.903,98	-	-	
De 1.903,99 até 2.826,65	7,5	142,80	
De 2.826,66 até 3.751,05	15	354,80	
De 3.751,06 até 4.664,68	22,5	636,13	
Acima de 4.664,68	27,5	869,36	
Dedução p/ dependente: R\$ 189,59; IR 2016: a 3ª parcela vence em 30/06, com juros Selic de 2,11%.			
SAL. MÍNIMO PR (maio/2016 a abril/2017)			
I	R\$ 1.148,40	III	R\$ 1.234,20
II	R\$ 1.190,20	IV	R\$ 1.326,60
Em reais. *Faixa II: empregados domésticos.			
OUTROS INDICADORES			
	ABR	MAI	JUN
TJLP (%)	7,50	7,50	7,50
Sal. mínimo	880,00	880,00	880,00
UPC	23,05	23,05	23,05
CUSTO DA CONSTRUÇÃO (CUB)			
R\$/m2	ABR	MAI	%m %ano %12m
Paraná	1.313,85	1.317,43	0,27 0,90 7,25
Norte	1.288,84	1.295,91	0,55 1,10 6,81
Oeste	1.311,91	1.315,64	0,28 0,96 6,85

PREVIDÊNCIA				COMP. MAIO			
Empresário/empregador							
Contribui com 11% sobre o pró-labore, entre R\$ 880,00 (R\$ 96,80) e R\$ 5.189,82 (R\$ 570,88), por GPS							
Autônomo							
1) Quem só recebe de p. físicas: recolhe 20% entre R\$ 880,00 (R\$ 176,00) a R\$ 5.189,82 (R\$ 1.037,96). 2) Recebe de p. jurídicas: a empresa recolhe 11% sobre o máximo de R\$ 5.189,82 (R\$ 570,88) e desconta do autônomo. 3) Recebe de jurídicas e físicas: desconto de 11% sobre o que recebe de jurídicas até R\$ 5.189,82 (R\$ 570,88). Se não atingir este teto, recolhe 20%, sobre a diferença até R\$ 5.189,82. 4) Aut. especiais: sobre R\$ 880,00, recolhe 5% (donas de casa, Lei 12.470/2011) ou 11% (demais especiais), mas só aposenta por idade..							
Facultativo							
Contribui com 20% sobre R\$ 880,00 (R\$ 176,00) a R\$ 5.189,82 (R\$ 1.037,97), através de carnê.							
Assalariados							
Salários até R\$ 1.556,94 8%							
de R\$ 1.556,95 até R\$ 2.594,92 9%							
de R\$ 2.594,93 até R\$ 5.189,82 11%							
Emp. domésticos Aliq. % R\$ mín R\$ máx							
Empregado 8 a 11 70,40 570,88							
Empregador 12 105,60 622,78							
Total 20 a 23 176,00 1.193,66							
Venc.: emp. 20/06, físicas 15/06, domésticos 07/06							

## MERC. RURAL

PREÇO PRODUTOR (DERAL/SEAB)					
Em 10/06	PR	DIA	30d.	Casc.	
SOJA	83,62	1,0%	15,6%	83,50	
MILHO	41,95	-0,8%	3,3%	41,00	
TRIGO	45,51	0,0%	9,2%	45,00	
BOI GORDO	147,97	-0,2%	1,0%	148,00	
FRANGO	2,68	0,0%	0,0%	-	
Soja, milho e trigo sc 60kg, boi gordo arroba e frango kg					
BOLSA DE CHICAGO					
Em 10/06	CONT.	FECH.	DIA	30d.	
SOJA	jul/16	1.178,25	2,25	8,7%	
FARELO	jul/16	414,00	0,50	15,1%	
MILHO	jul/16	423,00	-3,50	11,0%	
TRIGO	jul/16	495,00	-15,25	7,3%	
Em Pontos. 1 ponto = 1 centavo de dólar/bushel na soja (27,2kg), milho e trigo (25,4kg) e US\$ tonelada curta no farelo (907kg). DIA: variação em pontos					
LOTES/ATACADO (AgDOSSIÊ.DINHEIRO)					
Em 10/06	PRAÇA	R\$/sc	SEM	30d.	
SOJA	Cascavel	93,00	3,3%	14,8%	
SOJA	Paranaguá	97,50	1,0%	12,1%	
MILHO	Cascavel	54,00	-1,8%	0,0%	

## Caso Transpaula

# Prefeito acusa promotoria de perseguição

**Cascavel** - O prefeito de Cascavel, Edgar Bueno (PDT), se manifestou ontem em relação ao pedido de seu afastamento do cargo pelo promotor da 7ª Promotoria de Justiça, Sérgio Machado, na ação que trata de despejo da Transpaula, do Loteamento Curitiba. Para Edgar, o promotor está fazendo o papel de seus opositores.

“Trata-se de uma perseguição incabível contra mim. É lógico que está fazendo o papel de oposição porque tem amizade e ligações com os meus adversários”, reclamou o prefeito. Edgar negou que a prefeitura é conivente com a invasão da área da prefeitura, onde a empresa construiu

a sua sede.

“Já peticionei a Justiça para que a prefeitura promova a reintegração da área. Porém, o promotor não se ateu a isso e toma a posição pelo meu afastamento do cargo. Isso é fazer o jogo de oposição”, frisou.

A petição foi encaminhada à Justiça no dia 23 de maio e solicita ao juiz responsável pela ação que determine a reintegração de posse na área utilizada pela empresa. O prazo de 90 dias para a saída espontânea do terreno se expirou há mais de cinco meses.

A Transpaula também teria feito outro pedido para deixar a área. De acordo com o prefeito, o pedido da prefeitura para a execução do despejo

ainda vai ser analisado pela Justiça. “O juiz vai analisar se vai estender o prazo ou se a reintegração será imediata. Depois disso, a nossa responsabilidade é chamar a Polícia Militar para o cumprimento da ordem judicial”.

O prefeito também confirmou que a empresa ofereceu uma permuta com um terreno próximo ao Lago Municipal, onde seria área de preservação permanente. “Essa área foi ofertada, mas não teve êxito. Se tivéssemos interesse na permuta a discussão teria que passar pelo Concidades e depois enviar um projeto de lei para ser aprovado na Câmara de Vereadores. A prefeitura nem consultou as partes e

o promotor deveria ter esperado o trâmite dessa possível permuta. Ele (promotor) já julgou e decidiu pedir o meu afastamento do cargo”.

A reportagem tentou ouvir ontem o promotor Sérgio Machado, mas ele não foi localizado para comentar a fala do prefeito.



Para Edgar Bueno, o promotor está fazendo o papel de seus opositores

## Novo Fórum Eleitoral começa a atender nesta segunda-feira

**Cascavel** - Quase cinco meses depois de sua inauguração, o novo Fórum Eleitoral de Cascavel, finalmente, será aberto ao atendimento público, a partir desta segunda-feira, das 12h às 19h. A preocupação é com o acesso dos eleitores, uma vez que não há uma linha de ônibus do transporte coletivo naquela região.

O novo prédio foi construído na rua Indira Ghandi, no Bairro Alto Alegre. Em janeiro deste ano, o TRE-PR (Tribunal Regional Eleitoral do Paraná) chegou a inaugurar-lo, mas por conta da biometria o atendimento nos quatro cartórios eleitorais (68º, 143º, 184º e 185º) continuou na rua Juscelino Kubitschek, próximo da Prefei-

tura, Centro.

Além de Cascavel, o Fórum vai atender aos eleitores de Santa Tereza do Oeste e Lindoeste. Nos últimos dias, os funcionários fizeram os últimos reparos e a limpeza no local. A obra foi executada pela empresa cascavelense Lessio Engenharia e Construção Civil Ltda e custou R\$ 2,6 milhões.

O terreno para a sua construção foi cedido pelo município. A unidade terá 1.623 metros quadrados.

O atual prédio da Justiça Eleitoral será transformado em uma central regional, para armazenamento e distribuição de materiais de consumo e equipamentos para as zonas eleitorais da região.



O novo Fórum Eleitoral de Cascavel fidca na rua Indira Ghandi, no Bairro Alto Alegre

## Nova formação de famílias reflete nas matrículas

**Cascavel** - A queda no total de alunos matriculados da Educação Básica ao Ensino Médio de Cascavel reflete as mudanças na formação de famílias. Em dez anos, a média na taxa de natalidade foi reduzida e hoje se limita, em média, a um filho por casal.

Conforme dados repassados pelo Sinepe (Sindicato das Escolas Particulares) do Paraná, em 2014 foram contabilizadas 69.644 matrículas e no ano passado, 69.504.

A diminuição na rede estadual de ensino é de 1.046 estudantes. Em 2014 eram 28.813 e no ano seguinte 27.767. Entre os colégios particulares a queda não é tão expressiva. De 14.150 matrículas em 2014 o número caiu para 14.122 em 2015.

Na Educação Infantil, considerando a rede municipal, a avaliação no número de matrículas

é inversa. No período de um ano subiu de 26.604 para 27.767 o total de crianças nas escolas.

“Apesar de não ser uma etapa obrigatória da educação básica, a educação infantil tem conquistado um percentual maior de famílias, que passaram a perceber os benefícios para a formação e socialização das crianças”, esclarece o sindicato.

Os compromissos com o

trabalho também influenciaram para essa decisão. “Há um gradativo aumento no número de famílias nas quais o casal trabalha, necessitando, portanto, que os filhos ingressem mais cedo em uma instituição de ensino, entre outros fatores”, ressalta o Sinepe.

●ROMULO GRIGOLI

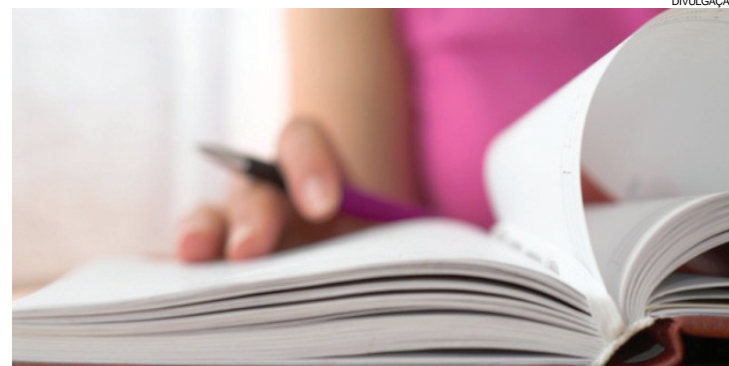

Redução na taxa de natalidade impacta diretamente no número de alunos matriculados nas escolas

É muito fácil fretar um ônibus padrão Princesa dos Campos



Seja para turismo ou eventos, conte com uma empresa que há 80 anos investe no treinamento de motoristas, segurança, conforto, além de veículos que seguem um rigoroso sistema

de manutenção preventiva. Acesse o nosso site e veja como fretar é mais fácil do que você imagina:

[www.princesadoscampos.com.br/fretamento](http://www.princesadoscampos.com.br/fretamento)

(45) 3225.4111

FRETAMENTO  
EVENTUAL OU  
CONTÍNUO

Princesa dos Campos  
FRETAMENTO





## Soltura de peixes em Maripá

Os Amigos da Pesca de Maripá e o grupo de cavaleiros Organizações Boi Vêio se reuniram para a soltura de peixes e a limpeza de trechos do Larejado Araras. Segundo o presidente da Apema, Euclides Kreutz, a iniciativa partiu de conversas entre os pescadores com o intuito de manter os rios preservados.

## Pavimentação em Palotina

Comissões da Câmara de Palotina analisam projeto que autoriza a abertura de crédito adicional especial de R\$ 526.123,42 para a pavimentação de estradas rurais com pedras irregulares na KD-123 na Linha Água Branca. A obra terá extensão total de 2,15 quilômetros. Trata-se de um convênio da prefeitura com o governo do Estado.

## Resíduos

# Lei regulamenta coleta em São Miguel

**São Miguel** - A administração pública de São Miguel do Iguaçu, por meio da Secretaria de Administração, pede a colaboração dos munícipes em seguir o cronograma do Programa Cidade Limpa, em relação ao descarte do lixo orgânico, reciclável, galhos, resíduos de jardim e outros. O secretário municipal de Administração, Valdecir Lago, orienta a população a colocar as sacolas de lixo para fora de casa apenas no dia em que o caminhão passar. "O caminhão, em algumas regiões, circula até três vezes na semana em frente às residências. Para quem ainda não tem o cronograma da coleta, é só solicitar o mesmo na Secretaria de Meio Ambiente", explica.

Outra situação bastante comum nesta época do ano é a poda de árvores. O Decreto 056/2015 regulamenta serviços de limpeza pública do município. O Artigo 4º explica que resíduos provenientes de limpeza de jardim, cortes de gramas, podas de árvores e capinas devem ser ensacados para posterior recolhimento. Com relação à poda de árvores, esse serviço deverá ser solicitado previamente por escrito, no setor de protocolo da prefeitura. Já o recolhimento de resíduos provenientes de poda efetuada pelo proprietário, no interior do imóvel, deverá ser requerido para a Secretaria de Meio Ambiente, mediante pagamento de taxa, conforme Lei Complementar 02/2011.

## Bugrão confirma recursos para Cafelândia

**Cafelândia** - O prefeito de Cafelândia, Valdir Andrade da Silva (Bugrão), acompanhado do vereador Charles Rolling e do secretário de planejamento Ricardo Dalbosco, esteve dias atrás em Brasília em busca de recursos e melhorias para Cafelândia. A comitiva visitou o Ministério da Integração Nacional, Funasa e deputados federais.

Entre as conquistas está a execução da quinta etapa da Casa da Cultura. O projeto estava em julgamento devido a não conclusão da quarta etapa em 2009. O município foi obrigado a devolver os recursos. O processo foi revertido e

ainda serão liberados mais recursos para a conclusão da obra.

Segundo Bugrão, a viagem traz novidades importantes, pois será possível concluir a Casa da Cultura e ainda deixar de devolver ao ministério cerca de R\$ 300 mil referente a 4ª etapa. "No Ministério da Integração conquistamos a liberação de R\$ 200 mil para da quinta etapa da Casa da Cultura e também conseguimos reverter a devolução de R\$ 300 mil referente a não aplicação correta dos recursos durante a quarta fase em 2009.

Outra conquista é a ampliação do Clube do Vovô no valor de R\$ 38 mil, recursos que estavam pendentes e agora



A comitiva que visitou Brasília foi liderada pelo prefeito Bugrão

serão liberados para juntamente com contrapartida concluir a construção de uma varanda no local. A comitiva também visitou os deputados Evandro Roman, Rubens Bueno, Alfredo Kaefer, Professor Sérgio e Tirica.

Conheça também a nova Central Multimídia\*

### KA SE 1.0L Flex 2017 (cat. KCC7)

- Motor 1.0 TiVCT com 85 cv
- Ar-condicionado
- Freios ABS com EBD
- Air bag duplo
- Vidros e travas elétricos
- Direção elétrica

A partir de

**R\$ 39.900**

à vista

Entrada de

**R\$ 27.593**

Parcelas de

**30x R\$ 444 TAXA ZERO**

## RANGER XLS 2.5L CD 4X2 Flex 2016 (cat. JR06)

A partir de

**R\$ 79.900**

à vista

Entrada de

**R\$ 47.940**

Parcelas de

**18x R\$ 1851 TAXA ZERO**

- Motor 2.5 Duratec iVCT (173 cv)
- Ar-condicionado
- Freios ABS com EBD
- 2 Air bags
- Retrovisores externos com ajuste elétrico
- Piloto automático
- Direção hidráulica
- Sync Media System
- Rodas de liga leve 16"
- Faróis de neblina dianteiros
- Diferencial traseiro deslizante



Cascavel: Av. Brasil, 5606 (45) 3220-8200 • Toledo: Av. Parigot de Souza, 1215 (45) 3379-7600  
 • Assis Chateaubriand: Av. Tupassi, 1500 - (44) 3528-8950 • Palotina: Av. Pres. Kennedy, 1761 (44) 3649-0000

Preços e condições de financiamento válidos até 10/07/2016. Custo Efetivo Total (CET), calculado na data de 30/05/2016 a partir de 4,18% a.m. e 63,48% a.a., por meio do Programa Ford Credit. Não abrangem seguro, acessórios, documentação e serviços de despachante, manutenção ou qualquer outro serviço prestado pelo Distribuidor. Sujeito à aprovação de crédito. O valor de composição do CET poderá sofrer alteração, quando da data efetiva da contratação, considerando o valor do bem adquirido, as despesas contratadas pelo cliente e os custos de Registros de Cartórios variáveis de acordo com a UF (não inclusos no valor das parcelas e no cálculo da CET). Contratos de Financiamento e Arrendamento Ford Credit são operacionalizados pelo Banco Bradesco Financiamentos S.A. Valores válidos para cores sólidas. Frete incluso. Imagens meramente ilustrativas.



Na cidade, somos todos pedestres.





## NOTÍCIAS DA UNIPAR

# Fotos de Infância é tema de Desfile do curso de Design de Moda

Essa foi a primeira produção dos alunos do 1º ano, que recriaram looks da infância sem utilizar tecido

Trazer à memória lembranças de um tempo que não volta mais – a infância. Esse foi um dos objetivos do Desfile produzido pelo 1º ano do curso de Tecnologia em Design de Moda da Universidade Paranaense – Unipar, Unidade de Cascavel. O evento também teve como foco possibilitar aos alunos a melhor compreensão da disciplina de Planejamento de Produto.

Para o desfile temático, 'Fotos de Infância', os alunos utilizaram como inspiração para a confecção dos looks fotos, recordações e sentimentos da infância. O processo foi supercriativo, sendo a regra criar peças sem a utilização de tecido, com materiais alternativos.

O evento também possibilitou refletir quão doce foi a minha e a sua infância, rememorando tra-



quinagens, acontecimentos, fatos marcantes, doçuras e travessuras, sonhos, idealizações, heróis e heroínas, ídolos marcantes, sensações experimentadas.

No desfile, cada aluno revelou a inocência e pureza de ser criança, de ser quem se queira ser - um super-herói dos desenhos anima-

dos, uma boneca cheia de sonhos, um grande profissional. As fotos remeteram ao passado, tão presente, pois foram utilizadas como recurso de um processo criativo.

“O trabalho foi o primeiro passo para que os alunos consigam entender a disciplina, reunindo o processo de criação, cro-

nograma, preparação e preço dos produtos. Com isso, aliam pesquisa, criação e planejamento na realização de uma roupa, não utilizando tecido. Aliam à prática o que aprenderam na teoria, utilizando passos e processos de design para a realização do projeto”, organiza a professora Luciane do Padro.



## VESTIBULAR 2016

Inscrições: 05/10 a 20/11/2015 - Provas: 29/11/2015

[www.unipar.br](http://www.unipar.br)

## Duplicação

## Obras mudam o tráfego em ruas de Matelândia

**Alterações passam a valer a partir de hoje, motoristas precisam ficar atentos**

**Matelândia** - Em função das obras de duplicação da BR-277, em Matelândia, a concessionária Ecocataratas fará mudanças no traçado da rodovia e ruas do município. As alterações entrarão em vigor a partir deste domingo, 12. Confira a seguir como ficará o tráfego no perímetro urbano de Matelândia.

A BR-277 volta ao traçado original, em pista simples, após 90 dias, para construção

da passagem urbana de veículos e pedestres no quilômetro 657. As ruas Assis Brasil e Rio de Janeiro ficarão bloqueadas na quadra que antecede a marginal para conclusão da ligação da passagem urbana com as vias do município.

A travessia da BR-277 mudará de local. Será uma continuação das ruas Copacabana e Barão do Rio Branco. O cruzamento será em nível, o que exigirá atenção redobrada dos motoristas. As marginais do município continuarão com sentido único entre as ruas Pinheiro Machado e Barão do Rio Branco (sentido Cascavel – Foz do Iguaçu) e da Copacabana a Minas Gerais (sentido Foz do

Iguaçu – Cascavel). Não é permitido estacionar entre as ruas citadas.

A concessionária prevê a conclusão desses trabalhos em 90 dias. Caso as condições climáticas forem desfavoráveis no fim de semana, a alteração de tráfego será adiada. Atualmente, a duplicação de 5,3 quilômetros da BR-277 conta com 12 frentes de trabalho entre drenagem, obras de arte, terraplanagem e pavimentação. O usuário precisará ficar atento ao limite de velocidade que será reduzido para 30 km/h nas áreas de maior concentração de veículos, máquinas e trabalhadores. Haverá sinalização em todo o trecho citado com cones, placas e balizadores.

## Missal recebe máquina para pintura de meio-fio

**Missal** - O prefeito Adilto Luís Ferrari, juntamente com o secretário de Obras, Urbanismo e Transporte, Pedro Jucelino da Rosa, receberam uma máquina para pintura de meio-fio. A máquina também pode ser utilizada na pintura de sinalização horizontal no asfalto, como faixas de pedestre, indicação de pare e de velocidade máxima permitida.

A empresa vencedora da licitação, MZ Brasil de Cascavel – PR, entregou o equipamento e permaneceu durante todo o dia prestando treinamento aos servidores que vão utilizá-lo. Dessa forma, o município terá uma economia de recursos, pois poderá desenvolver mesmo o tra-



Equipamento acelera e dá mais qualidade aos serviços

balho. Esse foi mais um pedido dos vereadores da ADP que foi atendido pela Administração Municipal de Missal e será oficialmente anunciado no dia 25 de junho, junto às inaugurações e demais equipamentos que serão anunciados.

cialmente anunciado no dia 25 de junho, junto às inaugurações e demais equipamentos que serão anunciados.

## Nova Aurora é destaque em transparência

**Nova Aurora** - O Ministério Público Federal divulgou nova classificação dos portais da transparência dos estados e municípios, conhecida como o Ranking Nacional dos Portais da Transparência. Nova Aurora está em 8º lugar no Paraná e em 2º entre os municípios da Amop, com uma nota de 9,8. De acordo com o Prefeito José Aparecido de Paula e Souza, Pecinha, além de obedecer normas do MPF, o portal mostra a transparência da administração. “O portal da transparência é um meio no qual a população pode conferir as ações do município, bem como onde são aplicados os recursos públicos”. O link do portal da transparência pode ser visualizado no site oficial do município [www.novaurora.pr.gov.br](http://www.novaurora.pr.gov.br).

## Panorama regional

regional@oparana.com.br

## Por um novo Brasil

Aos poucos, a maçonaria passa a participar mais ativamente da vida nacional. Uma das ações recentes de um dos grupos ligados à fraternidade pode ser vista no outdoor que ilustra este texto. A pergunta é simples e cheia de significado: Quer um país melhor? Seja honesto. A construção de um país melhor passa, necessariamente, pela recuperação de uma virtude fundamental, ser honesto e entender que o que é dos outros ou público não lhe pertence.



## Absurdos

A completa destruição de um ônibus zero quilômetro, dias atrás em Catanduvas, mostra o tamanho do descontrole que o Brasil vive. Um ex-servidor, sem motivo aparente, decidiu e queimou um ônibus que custou R\$ 280 mil e seria utilizado para o transporte de doentes. Se a Justiça não agir com rigor e, de uma forma ou outra, não fizer que esse tipo de criminoso pague, inclusive monetariamente pelo dano que provocou, o País entrará em sério colapso. Não podem existir medidas relativas entre o que está certo e o que está errado.

## Puericultura

Enfermeiras de São Miguel do Iguaçu participaram de capacitação sobre puericultura – Especialidade médica, pertencente à pediatria que trata do bem-estar e saúde de crianças no seu nascimento e nos primeiros dias de vida. A doutora pediatra Ludmila foi quem repassou os conteúdos.

## Emenda

O município de Santa Helena teve emenda do deputado Zeca Dirceu confirmada pelo Ministério da Agricultura. O recurso é de R\$ 97,5 mil e será empregado na compra de maquinários para associações do município. Conforme o deputado, a partir da Nota de Empenho abre-se o processo para a liberação do recurso. Agora, o município será chamado à Caixa Econômica para apresentar o projeto.

## Inaugural

Ocorreu na quinta-feira a

aula inaugural da Universidade Aberta da Terceira Idade, campus de Francisco Beltrão da Universidade Estadual do Oeste do Paraná. A aula foi proferida pelo Pró-Reitor de Extensão, Rosalvo Schütz, com o tema A importância do desenvolvimento intelectual e social do idoso na Unati.

## Empresários

Comitê Gestor Municipal reuniu-se com empresários da área industrial de Serranópolis do Iguaçu para debater assuntos de interesse dos empreendedores e a apresentação das novas empresas que vão se instalar no local. Os empresários trataram sobre melhorias a serem realizadas de forma conjunta, como jardinagem, para melhorar o visual do local e também a contratação de empresa de segurança para monitoramento das empresas instaladas.

## Recursos

Linha Campos Sales e Porto Mendes, em Marechal Cândido Rondon, acabam de receber R\$ 1,5 milhão em recursos do Governo do Paraná. Os investimentos foram angariados pelos deputados estaduais José Carlos Schiavinato (PP), Elio Rusch (DEM) e Ademir Bier (PMDB).

## Hepatites

Maripá por meio do Departamento de Vigilância Epidemiológica realizou a campanha de testes rápidos de Hepatites B e C. A ação foi desenvolvida em alusão ao Dia Mundial de Luta Contra as Hepatites Virais, lembrado no dia 28 de julho. Segundo a diretora de Saúde, Clarice Angelotti, a campanha de testes deste ano foi adiantada por orientação da Regional de Saúde.

## Ordem de serviços a Lindoeste

Acaba de ser dada ordem de serviços a obras de pavimentação asfáltica em Lindoeste. O prefeito Silvio Santana esteve com o secretário da Justiça e Trabalho, deputado Artágão Júnior, e comemorou a autorização. “Serão pavimentadas mais de 20 quadras. É o maior investimento da história do município em pavimentação urbana. Agradeço ao secretário e deputado Artágão Júnior e ao governo estadual pelo trabalho”, disse o prefeito. Serão investidos R\$ 1,5 milhão nas obras. Os recursos são provenientes da Secretaria do Desenvolvimento Urbano.





**SUDOESTE TRANSPORTES**

**ATENDIMENTO NO PARANÁ, LITORAL CATARINENSE E GRANDE SÃO PAULO**

<p><b>Cargas</b></p> <p>Rua Lions Club, 108 Bairro Maria Luiza - Cascavel - PR 45. 3322-0186 / 3322-0187</p>	<p><b>Passagens</b></p> <p>Av. Assunção, 1757 Bairro Alto Alegre - Cascavel - PR 45. 3226-5189</p>
--	--

sudoestetransportes.com.br



Câmbio favorável

# Agronegócio dispara e registra preços recordes na região

Oeste cotou a saca da soja a R\$ 84, e variações de até 69% no milho

**Cascavel** – Em função da boa movimentação para exportação, os preços do milho, soja e trigo atingiram marcas históricas nos primeiros cinco meses do ano, considerado por especialistas o fator principal de alta, fenômeno que segue desde o segundo semestre do ano passado.

O aumento nos preços pode garantir uma boa rentabilidade aos produtores, principalmente para aqueles que optaram pelo milho, produto que apresentou a maior variação à região, conforme as cooperativas. Entre janeiro e maio des-

te ano o valor pago pela saca de 60 quilos subiu 69%, com uma média de R\$ 34,72. Nesse mesmo período de 2015, o preço médio pago era de R\$ 20,57. O valor da saca de milho para maio dobrou se comparado ao ano anterior. No mês passado, o produto era comercializado por até R\$ 40,09, enquanto um ano atrás era vendido por R\$ 19,31, apontando uma variação de 107%.

A soja também atingiu marcas inéditas nos últimos meses. Na região, o preço da saca da oleaginosa subiu 20% de um ano ao outro, passando de uma média de R\$ 57,31 para quase R\$ 70. O valor máximo cotado no Oeste foi de R\$ 84 a saca, conforme levantamento de cooperativas. O Paraná produziu mais de 16,7 milhões

de toneladas de soja, numa área 3% maior do que na safra passada, totalizando 5,2 milhões de hectares. Na região, a colheita rendeu 3,5 milhões de toneladas.

O trigo também não ficou para trás e registrou acréscimo de 21% no valor da saca nesses primeiros cinco meses do ano. A média do período foi de R\$ 40,45 a saca de 60 quilos ante os R\$ 33,42 em 2015. Enquanto no ano passado o produto era comercializado a no máximo R\$ 38 a saca – valor registrado somente em dezembro – o trigo já superou em R\$ 6,50 os preços anteriores, chegando a valer R\$ 44,50 na região.

De acordo com a economista da Faep (Federação da Agricultura do Estado do Paraná), Tania Moreira, o fortaleci-



Câmbio favorável e safras recordes provocam alta nos preços do milho, trigo e soja

mento do comércio exterior foi motivado principalmente por conta do câmbio, que no mês de maio registrou média de R\$ 3,53. “Com a valorização do produto, essa foi uma das opções feitas pelo produtor”, diz.

#### CUSTO DE PRODUÇÃO

Com a valorização da moeda norte-americana, alguns produtos que são cotados em dólar, como os insumos, tam-

bém sofreram alterações. Comparativo dos primeiros cinco meses de 2015 ante 2016 apontou acréscimo de 22% no custo de produção da soja, que passou dos R\$ 1,8 mil para 2,2 mil. O mesmo ocorreu com o milho, que de janeiro a maio deste ano gerou um curso de produção de R\$ 3,2 mil por hectare, valor que é 9% maior do que o do mesmo período do ano passado, de R\$ 2,9 mil.

## Colheita deve repor os estoques

A colheita da segunda safra de milho tem tudo para ser recorde no Paraná. Segundo a Secretaria Estadual da Agricultura serão colhidas 12,1 milhões de toneladas. Somente no Oeste, a estimativa é de 5,06 milhões de toneladas, 7% maior do que na safra anterior. Conforme o presidente da Cotriguaçu, Irineo da Costa Rodrigues, os estoques de milho nas cooperativas estão quase zerados, mas a expectativa está na colheita. “Ela se aproxima e as cooperativas formarão estoque”, diz. A escassez e o de-

sabastecimento registrado em algumas propriedades ocorreu pela alta demanda de exportação. Segundo a Conab, há hoje 897 mil toneladas de milho em estoques públicos e 15 mil toneladas de trigo armazenadas. Irineo ressalta que existem no momento exportações já registradas e que devem ser cumpridas assim que a colheita for encerrada, mas garante que com preços superiores no mercado interno “não serão feitos novos registros de exportação”. Segundo a Seab, apenas 3% da área total de milho cultivada no Paraná já foram colhidos.



Estoques se regularizam com a colheita da segunda safra de milho: 897 mil toneladas permanecem em armazéns públicos

## CHINA É O DESTINO DE MAIS DE 92% DA SOJA

Segundo o Mdic, dos 5,1 milhões de toneladas de soja em grãos, exportadas pelo Paraná de janeiro a maio, cerca de 4,7 milhões tiveram como destino a China. Esse valor representa 92,4% do total exportado pelo Estado. No mesmo período de 2015, o país asiático tinha importado 90,1%. Tailândia, Taiwan, Coreia do Sul, Paquistão também receberam o produto paranaense nos primeiros cinco meses de 2016.

## EXPORTAÇÃO

Conforme os últimos dados do Ministério do Desenvolvimento, Indústria e Comércio Exterior, o Paraná exportou de janeiro a maio com alta de 48,7% nas receitas. Impulsionada pelas cotações acima das médias históricas, as vendas totalizaram US\$ 1,81 bilhão – 28,4% das receitas de exportação paranaense. As vendas de frango in natura tiveram crescimento de 4,3%, para US\$ 827,4 milhões, o segundo produto mais importante na pauta de exportações do Estado, com 13% de participação.



## Não deixe seu tanque entrar na reserva!

A DIAL garante o combustível para o seu posto ou TRR. Gasolina e Diesel fornecidos pela Petróleo Brasileiro S/A. Agilidade na entrega, com frota própria.



(45) 3224-6363



Dial Distribuição Abastecimento e Logística Ltda.  
Rodovia BR 277, Km 600 - Cascavel - PR

**PROMOÇÃO**

**QUANDO VÊ POUPOU QUANDO VÊ GANHOU SICREDI**

**CONCORRA A PRÊMIOS EM DINHEIRO.**

Deposite na poupança e ganhe números da sorte para concorrer pela Loteria Federal.

**POUPANÇA PROGRAMADA = NÚMEROS DA SORTE EM DOBRO**

Serão 5 meses de promoção. Acompanhe em [www.quandoveganhou.com.br](http://www.quandoveganhou.com.br).

**GRANDE PRÊMIO FINAL DE MEIO MILHÃO\***

**20 SORTEIOS DE R\$ 2 MIL TODO MÊS.**

\*Título da modalidade incentivo emitido pela Icatu Capitalização S/A, CNPJ/MF nº 74.267.170/0001-73, Processo SUSEP nº 15414.900208/2016-10 e 15414.900130/2013-82. A aprovação deste título pela SUSEP não implica, por parte da Autarquia, incentivo ou recomendação à sua aquisição, representando, exclusivamente, sua adequação às normas em vigor. Serviço de Informação ao Cidadão SUSEP: 0800 021 84 84 (dias úteis, das 9h30 às 17h) ou [www.susep.gov.br](http://www.susep.gov.br). Ouvidoria Icatu Seguros: 0800 286 0047. Promoção válida durante o período de 1º/06 a 29/10/2016, para os associados da cooperativa Central Sicredi - PR/SP/RI. Consulte cooperativas participantes, regulamento completo da promoção e condições de contratação nas unidades de atendimento participantes e através do site [www.quandoveganhou.com.br](http://www.quandoveganhou.com.br). Imagens meramente ilustrativas. SAC Sicredi - 0800 724 7220 / Deficientes Auditivos ou de Fala - 0800 724 0525. Ouvidoria Sicredi - 0800 646 2519 e Fale. Conheça no site da promoção.

## Caciopar

# Líderes debatem Brasil pós-impeachment

**Quedas** - Diretores, líderes de entidades de classe e empresários vão participar no dia 18 de junho, em Quedas do Iguaçu, de reunião empresarial agendada pela Caciopar, a Coordenadoria das Associações Comerciais e Empresariais do Oeste do Paraná. O encontro terá início às 8h30, no Centro da Cultura, localizado à avenida Tarumã, 1880, Cen-

tro. A recepção aos participantes será feita pelo presidente da Aciqui, João Comann, e pelo presidente da Caciopar, Leoveraldo Curtarelli de Oliveira.

Diversos temas estarão em pauta, entre eles Novas regras para recolhimentos de ICMS em operações interestaduais, com o contador Ronaldo César da Silva, e o Brasil depois do impeachment, uma

agenda propositiva para o País, com o advogado e cientista político Frederico Gonçalves Junkert. O presidente do Movimento Brasil Livre Paraná, Luiz Felipe Martins França, também participará da pauta.

A reunião do dia 18, além desses temas, abrirá espaço para a prestação de contas da entidade referente aos meses

de março, abril e maio, e da apresentação de um vídeo de orientações sobre o voto, que foi produzido pela Fiep, a Federação das Indústrias. Outras informações podem ser conseguidas pelos telefones (45) 3321-1416 e 3321-1427.

**Frederico Junkert, cientista político, integrante da pauta do dia 18**



DIVULGAÇÃO

## Marechal Rondon faz mutirão de cirurgia de catarata

**Rondon** - Desta segunda a quarta-feira ocorrerá em Marechal Cândido Rondon o primeiro Mutirão de cirurgia de Catarata. Serão cerca de 300 procedimentos. Neste ano, o Estado em parceria com os municípios disponibilizou verbas à realização das cirurgias. A meta, com isso, é acabar com as filas de espera.

A secretária de Saúde, Vera Lucia Drehmer, destaca que 200 pacientes estão na fila de espera. Um chamamento público também foi realizado, tendo em vista que haviam mais de cem vagas disponíveis. Os pacientes que vão participar da

avaliação se inscreveram no setor de agendamento. A secretária destaca que o número de pacientes surpreendeu. "Mais de 400 deverão ser avaliados. Em três dias, tivemos uma busca grande pelo procedimento. Dentro do possível vamos atender a demanda reprimida. É um projeto maravilhoso".

As avaliações e procedimentos cirúrgicos serão no Hospital Dr. Cruzatti. Vera explica que só serão avaliados os pacientes que realizaram agendamento. "A partir deles, temos a quantidade de pacientes que serão atendidos diariamente. Não adianta ir diretamente ao

Hospital, pois só serão atendidos os que fizeram o agendamento prévio. Tudo está preparado para atender a todos".

A empresa Cristalink, credenciada do Ciscopar, será a responsável pelas avaliações e procedimentos. A empresa conta com equipe de médicos experientes e fazem uso de equipamentos de última geração e serão utilizadas lentes com muita qualidade e segurança.

A equipe de oftalmologistas da empresa Cristalink atua em mais de 20 cidades. No ano passado, realizou mais de 2,5 mil cirurgias. A catarata é uma doença que causa embaçamento da visão e



ADEMIR HERRMANN

Procura pelo agendamento para avaliação foi grande em Rondon

estima-se que metade da população acima de 60 anos apresentam essa patologia. Com o passar dos anos, a prevalência aumenta e pode levar a cegueira.

O distúrbio causado pela catarata não melhora com uso de óculos. O tratamento é a cirurgia com a implantação de uma lente intraocular.

Mais Segurança

# Santa Terezinha faz poda para melhorar o trânsito

**Santa Terezinha** - Com o objetivo de melhorar o paisagismo, a iluminação e dar melhor visibilidade à sinalização de trânsito, contribuindo para a segurança e tornando a cidade mais limpa e organizada, a Prefeitura de Santa Terezinha de Itaipu, por intermédio da Secretaria de Agropecuária e Meio Ambiente está realizando a poda de árvores no perímetro urbano do município.

Segundo o secretário da pasta Paulo Ruppenthal, nessa primeira etapa é realizada a poda para melhorar a iluminação pública e a visibilidade da sinalização de trânsito e placas de identificação, e em uma segunda etapa será realizada a poda de formação e

limpeza de emergência. O serviço de poda começou pelo centro da cidade, se estendendo em seguida pelos bairros. “Desde já pedimos a compreensão de toda a comunidade, devido aos transtornos ocasionados pelo trabalho que vem sendo realizado”, frisou o secretário.

Ruppenthal esclarece que a poda na arborização urbana, visa a basicamente conferir à árvore uma forma adequada durante o seu desenvolvimento, mantendo-as limpas e livres de galhos indesejados, prejudiciais ao seu desenvolvimento e também potenciais causadores de acidentes. O objetivo da poda de formação é eliminar os ramos mortos, danificados, doentes ou pra-



Intenção é reduzir riscos também à rede de distribuição de energia

guejados, já a poda de limpeza remove partes da árvore que coloca em risco a segurança das pessoas e na poda de emergência é removida partes da árvore que interferem ou

causam danos incontornáveis às edificações ou aos equipamentos urbanos. “A arborização é um item muito importante dentro da configuração do espaço urbano, além da

## PODA DRÁSTICA

A Secretaria faz um alerta à população quanto à poda drástica de árvores, principalmente as que acontecem no passeio público. Esse tipo de poda é crime previsto na Lei de Crimes Ambientais (nº 9.605/98). A pessoa infringir essa lei será notificada, além dela existe ainda a Legislação Municipal. O infrator que utilizar esta técnica de poda corte e derrubada de árvores não autorizada, esta sujeito a pagar multa por cada árvore danificada. Mais informações sobre podas de árvores, assim como autorização para que a mesma aconteça poderão ser obtidas na Secretaria Municipal de Agropecuária e Meio Ambiente, na rua Manoel Moreira Pena, 1510, centro, ou ainda pelo telefone 3541 0375.

sombra em dias de sol, ela nos dá maior oxigenação, diminuição da poluição e maior permeabilidade do solo, que são essenciais à qualidade de vida”, enfatiza Ruppenthal.

## Arrastão recolhe 30 mil quilos de lixo em Capitão

**Capitão** – Secretaria de Saúde de Capitão Leônidas Marques encerrou o segundo arrastão contra a dengue, recolhendo aproximadamente 30 mil quilos de lixo. Conforme a coordenadora de Endemias, Barbara Marca, nessa etapa o foco foram garrafas plásticas, pneus, copos e outros materiais que possam acumular água, mas que foram descartados de

forma irregular pela população. O prefeito Ivar Barea ressaltou a importância desse trabalho preventivo. “O arrastão é extremamente importante para controlar a proliferação do mosquito Aedes-aegypti. Com o trabalho em conjunto dos agentes comunitários de saúde, endemias e trabalhadores do pátio de máquinas, foi possível realizar uma varredura em todos os bairros

da cidade e garantir excelentes resultados”, relata Ivar Barea. Além dos arrastões, a Secretaria de Saúde faz constantemente atividades paralelas e de conscientização nas escolas e com a sociedade civil em combate ao mosquito.

Saúde de Capitão encerra segundo arrastão contra a dengue: prevenção





**AURUS**  
INDÚSTRIA DE GÔNDOLAS  
E INSTALAÇÕES COMERCIAIS



os melhores preços e condições!

FABRICAÇÃO PRÓPRIA!  
Gondolas



**Refrigerador**



**Cervejeira**



**Rouneiro**



**Expositor Ilha**



**Balcão açougue**



**Bebedouros**



**Fabricadora de Gelo**



**Liquidificador**



**Extrator**



**Torre de chopp**



**Cadeiras e Banquetas**



**Sistema de armazenagem Para depósito**



**Cilindro elétrico**



**Balança**



**Fritadeira**



**Forno Industrial**



**Assador de Carnes**



**Armário estufa**



**Cadeiras**





até 48x    até 12x

www.aurusequipamentos.com.br - Av. Brasil, 7334 - Cascavel, PR - (45)3223-0051

**Droga e munições**

Policiais do BPFron apreenderam na noite de sexta-feira, em São Miguel do Iguaçu, pouco mais de sete quilos de maconha e 20 munições calibre .45. A muamba estava com um adolescente que partiu de ônibus de Foz do Iguaçu rumo a Guarapuava. O menor e o material foram encaminhados à Polícia Civil.

**Morte na BR-277**

Um homem perdeu a vida na manhã de ontem no trevo da Campestre, na BR-277, na saída de São Miguel para Medianeira. O servidor municipal Francisco Veloso estava em um caminhão e, ao tentar atravessar a rodovia, foi atingido por uma carreta carregada de cimento. Ele morreu na hora e o motorista da carreta foi levado ao pronto-atendimento de Medianeira.

**Violência urbana**

# A cada 24 horas, três feridos graves são internados no HU

**Cascavel** - Com 38 pessoas vítimas de mortes violentas desde 1º de janeiro, entre homicídios, latrocínios e confrontos policiais, 49 tentativas de homicídios, e 1.145 acidentes registrados até ontem, Cascavel tem seus hospitais e unidades de atendimento básico superlotados diariamente.

Esses elevados números, conforme o ex-diretor da 10ª Regional de Saúde, Miroslau Bailak, fazem com que os leitos do SUS, por exemplo, fiquem permanentemente preenchidos. "Não temos um levantamento diário dos atendimentos prestados, seja pelo Siate ou por outros órgãos, quando falamos em Regional de Saúde, mas sabemos que grande parte dos leitos, incluindo de UTI, é destinada às vítimas da chamada violência urbana".

Conforme Miroslau, em números genéricos dá para se dizer que 60% dos internamentos, tanto na rede pública quanto na particular, são prestados a vítimas de acidentes de trânsito ou de tentativas de homicídio.

As vítimas em estado grave têm no HU (Hospital Universitário) o seu ponto de referência. Com 20 leitos de UTI para adultos, dez para recém-nascidos e cinco para crianças, somente nos cinco primeiros meses deste ano o hospital atendeu 513 pessoas vítimas de tentativa de homicídio ou de acidentes de trânsito. Isso equivale a uma média de três pacientes graves encaminhadas à unidade hospitalar a cada dia.

De acordo com um levantamento solicitado junto ao HU, nos cinco primeiros me-



ses deste ano 111 pessoas foram atendidas no pronto-socorro do hospital, e destas, 72 precisaram ficar internadas.

Já em relação às vítimas de acidente, foram 402 encaminhamentos ao pronto socorro, resultando em 279 internamentos. Só de vítimas de acidentes entre carros e motos foram 113 internamentos. Na segunda colocação estão as

quedas de moto, com 76 vítimas, depois atropelamentos com 47 e colisões entre automóveis, com 43 vítimas.

Ao todo, nos cinco primeiros meses deste ano o HU prestou 13.941 atendimentos no pronto-atendimento, que resultaram em 4.580 internamentos.

●TISSIANE MERLAK

**panorama policial****Assalto**

Nelson Zaleski, de 534 anos, teve de ser internado na UPA Veneza, ontem de manhã, após ser violentamente agredido durante uma tentativa de assalto. Ele contou à polícia que foi abordado por um rapaz que roubou todo o dinheiro da aposentadoria, que acabara de sacar.

**Cigarros**

Policiais federais apreenderam duas embarcações na madrugada de ontem, durante patrulhamento no Lago de Itaipu. Elas estavam carregadas com 220 caixas de cigarros contrabandeados do Paraguai e avaliados em cerca de R\$ 600 mil. 600 mil

**Assalto**

Darlan Magalhães dos Santos foi baleado e Rodrigo Magalhães dos Santos foi preso durante um confronto com a Polícia Militar em Três Barras do Paraná. Segundo a PM, os dois foram flagrados assim que renderam o proprietário de uma loja de confecções. A ação foi descoberta horas antes por meio de mensagens de celular e quando a dupla chegou para praticar o crime já era aguardada pela polícia.

**Morte em Medianeira**

Laercio Fernando Schittler, de 20 anos, morreu na madrugada de ontem na PR-495, próximo a Medianeira. Segundo a Polícia Rodoviária Federal, ele estava em um Ford Ecospor com placas de Serranópolis do Iguaçu que capotou na rodovia.

**Morte em Realeza**

Emerson Bortolini, de 22 anos, morreu no fim da noite de sexta-feira em um grave acidente em Realeza. Ele conduzia um Gol que bateu em várias árvores e em um salão de beleza. Emerson era acadêmico de Ciências Econômicas na Unioeste em Francisco Beltrão e morava em Santa Izabel do Oeste.

**TAMARANA | Três morrem em acidente com ônibus**

Três pessoas morreram em um grave acidente na madrugada de ontem na PR-445, na entrada de Tamarana, a 56 quilômetros de Londrina. Outras 20 pessoas ficaram feridas. Todas estavam em um ônibus que fazia a linha de Florianópolis e Londrina e, segundo Polícia Rodoviária Estadual, tombou em uma curva devido ao excesso de velocidade. No veículo estavam 44 passageiros.

**Só o Siate atendeu a 1.508 vítimas**

A reportagem de **O Paraná** fez ainda um levantamento com base no relatório do Corpo de Bombeiros de Cascavel para verificar o total de pessoas atendidas pelo Siate (Serviço Integrado de Atendimento ao Trauma e Emergência) nos cinco primeiros meses de 2016. Segundo o relatório, em 152 dias 1.432 pessoas foram atendidas em decorrência de acidentes de trânsito e outras 72 em decorrência de ferimentos provocados por arma de fogo e arma branca. **O Paraná** também solicitou à Secretaria de Saúde na quarta-feira os dados referentes aos atendimentos prestados pelas UPAs (Unidades de Pronto-Atendimento), mas até ontem a resposta não havia sido enviada. (TM)

**EM NÚMEROS**

<b>Acidentes de Trânsito</b>	
Pronto Socorro .....	402
Internamentos .....	279
Auto x moto .....	113
Auto x auto .....	43
Quedas de moto .....	76
Atropelamento .....	47
<b>Tentativa de Homicídio</b>	
Pronto Socorro .....	111
Internamentos .....	72
<b>Total</b>	
Pronto-atendimento ...	13.941
Internamentos .....	4.580



**DEIXAR VOCÊ TRANQUILO ...A NOSSA ESPECIALIDADE.**

**Serviços Especiais  
Segurança Patrimonial  
Segurança Eletrônica  
Segurança Pessoal**

**45 3222-5888**

www.embrasilseguranca.com.br

Rua Salgado Fº, 1493 - Neva Cascavel - PR





# Faça já o seu cartão e vá tranquilo

Veja como fazer o cartão e onde carregar e recarregar seus créditos.



## Onde e como fazer?

Faça seu cartão na Central ValeSim ou nos Terminais Urbanos Leste e Oeste, mediante apresentação de RG e CPF. As empresas podem fazer o cadastro de seus funcionários pelo site [www.valesim.com.br](http://www.valesim.com.br)



## Como e onde recarregar?

Portando seu cartão ValeSim, vá até os Terminais Leste, Oeste ou Sul. Pode recarregar ainda na Central ValeSim, nos pontos de recarga listados abaixo ou pelo site [www.valesim.com.br](http://www.valesim.com.br)



## Como consultar o saldo do meu cartão?

Quando validar a passagem, aparecerão os créditos restantes.



## Qual a diferença entre o cartão ValeSim e o ValeSim Express?

O cartão **ValeSim** é para quem utiliza diariamente o transporte coletivo de Cascavel. É um cartão pessoal cujos créditos podem ser recarregados. O uso é exclusivo do portador do cartão. A emissão da primeira via é gratuita.



O cartão **ValeSim Express** não precisa de cadastro e é destinado aos usuários menos frequentes, visitantes e turistas. Ele pode ser obtido em dezenas de pontos de venda, incluindo a Estação Rodoviária (Guichê do Expresso Maringá) e o Aeroporto Municipal (Lanchonete).

### Lan House Fênix

Rua Cinira Rodrigues dos Santos, 240, Bairro Cataratas.

### Farmácia MasterFarma

Avenida Gralha Azul, 537, Bairro Guarujá.

### Certo Digitalizações

Avenida Brasil, 4662, Centro.

### Farmácia MasterFarma

Rua Juscelino Kubitschek, ao lado do Terminal Oeste.

### Mercado Cisne

Rua Ciências Sociais, esquina com a Rua Medicina, 859, Bairro Jardim Universitário.

### West Vídeo Locadora

Rua Voluntários da Pátria, 1356, Centro.

### Fabian Supermercado

Rua Emilio de Menezes, 630, Bairro Presidente.

### Mercado Super Maria Luíza

Rua José Caldart, 1038, Bairro Maria Luíza.

### Mercado Cristo Rei

Avenida Corbélia, 260, Bairro Morumbi.

### Mercado Servegnini

Rua Tenente José J. Firmino, 734, Bairro 14 de Novembro.

### Farmácia ValFarma

Rua Itália, 1380, Bairro Cascavel Velho.

### Mercado Estrela

Rua Xavantes, 1240, Bairro Santa Cruz.

### Panificadora Sabor do Pão

Rua Cabo Clodoaldo Ursulano, 1383, Bairro Santa Felicidade.

### Chaveiro Alfa

Av. Tito Muffato, 2670, Bairro Santa Cruz.

### Livraria Taborda

Rua Domiciano Theobaldo Bresolin, 949, Brasília.

### Livraria Welter

Av. Rocha Pombo, 1059, Bairro Pacaembu.

### Aeroporto Municipal (Exclusivo Cartão Express já carregado) Lanchonete.

### Mercado Samara

Av. Interlagos, 100, Interlagos.

### Farmácia MasterFarma

Rua Europa, 2737, Bairro Brasília, em frente à UPA.

### Daniel Consultores

Rua 13 de Maio, 1222, Centro.

### Mercado das Torres

Rua Romário Correia de Oliveira, 1085, Bairro Jardim Quebec.

### Farmácia Preço Justo

Rua Cuiabá, 5553, Bairro Alto Alegre.

### Maga Bolsas

Rua Paraná, 2962, Centro.

### Supermercado Roma

Rua Frei Maximiliano Kolbe, 423, Bairro Pioneiros Catarinenses.

### Mercado Suprema

Av. Piquiri, 1497, Bairro Brasmadeira.

### Pedralli Supermercados

Rua João Modesto Braga, 384, Bairro Santos Dumont.

### Bar da Esquina (Exclusivo Cartão Express já carregado)

Rua Cabo Manoel Bire Aguella, 1998, Santa Felicidade.

### Rede Caixa Aqui

Rua General Osório, 3024, Parque São Paulo.

### MasterFarma (Farmácia Rio Negro)

Avenida Interlagos, 748, Bairro Interlagos.

### Mercado Angra

Rua Apalais, 326, Bairro Santa Cruz.

### Panificadora Brunetto Doces e Salgados

Rua Ararajuba, 1265, Jardim Clarito.

### Danipel Livraria e Papelaria

Rua Francisco Bartnik, 2124, Coqueiral.

### Restaurante Galegos

Rua Bem-te-vi, 1382, Floresta.

### Mercado Fael

Avenida Europa, 524, Bairro Morumbi.

### Estação Rodoviária de Cascavel Expresso Maringá.

### Celeiro Vida Mais

Rua Pio XII, 1064, Bairro Neva.

### Mercado Nava

Rua Visconde do Rio Branco, 83, Jardim Acácia.

### Mercado São João

Av. das Palmeiras, 318, Distrito de São João do Oeste.

### Mercado Gouveia

Rua Guaíba, 299, Periolo.

### Mercado Ametista

Rua Ametista, 269, Esmeralda.

### Valmir Tec

Rua Panamá, 1228, Periolo.

### Café da Lu (Exclusivo Cartão Express já carregado)

Rua Maranhão, 886, Centro, em frente à Policlínica.

### Panificadora Trigallis

Rua Avelés, 279, Santo Onofre, esquina H.U.

### Alle Fast Food (Exclusivo Cartão Express já carregado)

Rua Santa Catarina, 870, Centro, próximo CEONC.

### Muffato Max

Rua Altemar Dutra, 1327, Brasília.

### Muffato Max

Av. Brasil, 900, São Cristóvão.

### Super Muffato

Rua Carlos Gomes, 2715, Parque São Paulo.

### Farmácia Farmaútil

Rua Presidente Bernardes, 3292, Cancelli.

### Restaurante e Lanchonete JS

Av. Brasil, 4824, Centro.

### Super Muffato

Av. Brasil, 7210, Centro.

### Super Muffato

Rua Paraná, esquina com Rua Riachuelo, Centro.

### Super Muffato

Rua Pres. Juscelino Kubitschek, 1015, Coqueiral.

### Cris Cópias (Exclusivo Cartão Express já carregado)

Rua Padre Champagnat, 129, Centro.

### Bar Xavier

Avenida Papagaios, 2420, Floresta.

### Mercearia Sol Nascente

Rua Pedro Baú, 739, Turis Park.

### Panificadora Roani

Rua Jacarezinho, 1394, São Cristóvão.

### Farmácia Cataratas

Avenida Corbélia, 1203, Cataratas.

### Suprimar Informática

Rua Universitária, 1476, Universitário.

### Beal Supermercados

Avenida Tancredo Neves, 1780, Alto Alegre.

### Beal Supermercados

Avenida Carlos Gomes, 2342, Jardim Maria Luíza.

### Beal Supermercados

Rua Imigração, 89, Faculdade.

### Padaria da Bega

Avenida Gralha Azul, 573 - Guarujá.

### Café Vó Nice

Avenida Brasil, 7975 - Centro.

### Mercado Balena

Rua Poente do Sol, 1457, Melissa

### Mercado Norte Sul

Rua Potiguara, 694, Santo Onofre

### Panificadora Delgado

Rua Leonardo da Vinci, 1019, Tarumã

### Farmácia Atua Farma

Rua Itália, 1154, Presidente.

### Alex Cabeleireiros

Avenida Papagaios, 2100, Floresta.

### Farmácia Forte Farma

Rua Pernambuco, 3343, Coqueiral.

### SR Eletrônicos e Informática

Avenida Brasil, 5221, Centro.

### Panificadora Continental

Rua Lageado, 708, Canadá.

### Loja Helena

Rua da Amizade, 704, Esplanada.



**Terminal Oeste:** micro-ônibus para fazer cartões e recargas de crédito. De segunda a sábado\*, das 6h30 às 20h.  
**Terminal Leste:** contêiner da ValeSim para fazer cartões e recargas de créditos. De segunda a sábado, das 6h30 às 20h.  
**Terminal Sul:** sala ao lado da Cettrans para fazer recargas de créditos. De segunda a sábado, das 6h30 às 20h.  
 \* Fique atento: em alguns sábados, o micro não estará no Terminal.  
**Central ValeSim (de segunda a sexta, das 8h às 17h) Rua Duque de Caxias, 770, Centro, Cascavel - PR 45 3036 3738 - [www.valesim.com.br](http://www.valesim.com.br)**

# Família Portrait



RONI PIMENTEL

★ Torcedora do papai Dudu Farias, que joga do Cascavel Futsal, a princesinha Maria Cecília faz festa para a mamãe Paulinha Nazaré, que aniversaria neste Dia dos Namorados



★ As pequenas Sophia e Isabella num ensaio fotográfico pré-aniversário de Bárbara Rampon. Elas são filhas de Juarez e Marinês Santos



★ A pimpolha Stela Dalazen sorrindo para as lentes de Vera e Grasi



★ O encanto de Mariana Tondo na lente de Vera e Grasi

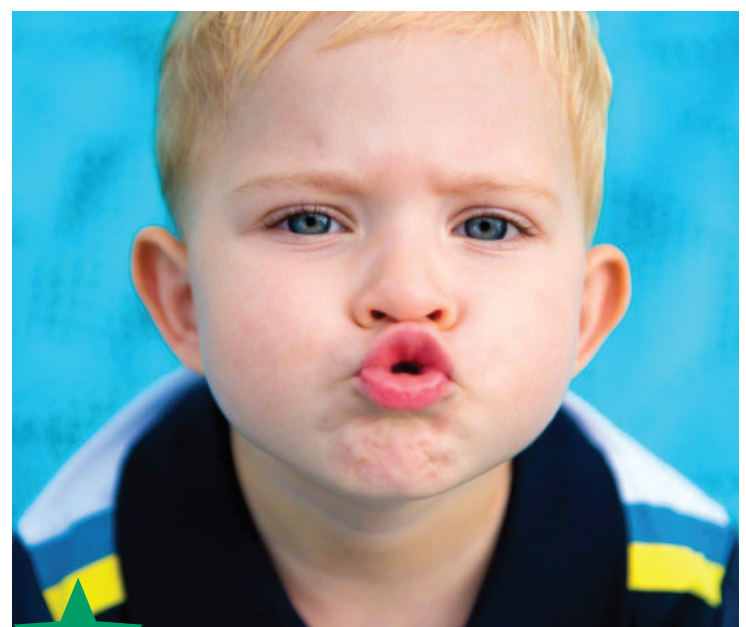

★ Mandando beijinhos para todos os apaixonados, o gatinho Nicolas fotografado por Vera e Grasi

DIGISTAR  
PAIXÃO POR INOVAR

PABX Digistar liga você à novas oportunidades!

SOLUÇÕES QUE GERAM ECONOMIA



- PABX com até 482 portas;
- Tecnologia Digital e IP;
- Roteador Básico ou Avançado;
- Módulo GSM integrado;
- Consulta Portabilidade;
- Gerenciamento e Diagnóstico Remoto;
- Software de Gestão: Virtual Key System e muito mais.

flextel  
soluções

Flextel Soluções.  
Rua Cassiano Jorge Fernandes 1068  
Parque São Paulo - Cascavel- PR  
Fone (45) 3225-1033



## PETISCOS DE FRANGO COPACOL COM BATATAS ASSADAS AO MOLHO DE GORGONZOLA



FOTOS: DIVULGAÇÃO

### Ingredientes

- ❖ 1kg de petisco de frango Copacol
- ❖ 1kg de batatas baby
- ❖ 400g de creme de leite fresco ou nata
- ❖ 150g de gorgonzola
- ❖ 100g de cebolas inteiras
- ❖ 2 dentes de alho
- ❖ 150ml de leite
- ❖ Sal grosso a gosto
- ❖ Azeite de oliva Minda para regar

### Modo de preparo

Pré-cozinhe as batatas baby

com casca, até ficarem ligeiramente macias, reserve. Em uma forma espalhe os petiscos de frango Copacol, intercalando com as batatas. Com a palma da mão amasse levemente cada batata, coloque raminhos de alecrim e um pouco de sal grosso em cada uma, regue com azeite. Leve para assar em forno 180 C por 40 minutos. **Para o molho:** em uma frigideira junte o

leite, as cebolas inteiras e os dentes de alho inteiros e deixe cozinhar por 5 minutos, retire o alho e as cebolas e descarte. No leite que sobrou na frigideira adicione o creme de leite e o queijo gorgonzola, mexa suavemente, desligue o fogo. Sirva quente, acompanhado de uma massa ao alho e óleo ou uma salada verde.

Rendimento: 6 porções

Confira esta e outras receitas em [www.copacol.com.br](http://www.copacol.com.br)

## MACARRÃO ASSADO

### Ingredientes

- ❖ 1 pacote de macarrão talarim (ninho)
- ❖ 1 copo de requeijão cremoso
- ❖ 1 lata de molho de tomate pronto
- ❖ 150gr de presunto ralado ou cortado em tiras finas
- ❖ 150gr de muçarela ralada ou cortada em tiras finas
- ❖ 2 cubos de caldo de galinha
- ❖ 1 litro de água
- ❖ Sal a gosto

### Modo de preparo

Leve para ferver a água com o sal e o caldo de galinha.

Enquanto isso em um refratário coloque o molho de tomate, depois arrume os ninhos. Dentro dos buracinhos dos ninhos, coloque requeijão até preencher todo o espaço. Coloque então o presunto e por

cima a muçarela. Agora jogue por cima a água fervendo. Leve ao forno em fogo alto por 25 minutos. Retire do forno e deixe esfriar um pouquinho, para dar mais cremosidade. Sirva a seguir.



## NOITE DE QUEIJOS E VINHOS

### Queijos

- ❖ 60g de Gouda
- ❖ 60g de Provolone
- ❖ 55g de Gruyère
- ❖ 70g de Reino
- ❖ 55g de Gorgonzola

### Pães

- ❖ 1 baguete francesa ou 1

pão italiano tipo filão

- ❖ 110g de torradas compradas prontas ou feitas com pão sírio cortado e torrado no forno

### Acompanhamentos

- ❖ Dois figos frescos maduros ou dois cachos de uva Itália

- ❖ 40g de damascos secos
- ❖ 30g de uvas-passas
- ❖ 30g de amêndoas
- ❖ 30g de nozes
- ❖ 30g de pistache com casca

### Vinho

❖ 1 garrafa de vinho tinto (Cabernet Sauvignon ou Malbec, por exemplo) ou branco (como o Chardonnay). Uma maneira de escolher os vinhos é por oposição aos sabores da tábua. Escolha vinhos mais secos se houver queijos mais cremosos e com maior teor de gordura, pois limpam o paladar. E vinhos mais doces se houver queijos mais picantes e que acompanham sabores mais salgados. Dica especial: os queijos devem ser mantidos à temperatura ambiente 30 minutos antes de postos à mesa.



## PAVÊ DE CHOCOLATE BRANCO COM CHAMPANHE E FRUTAS VERMELHAS

### Ingredientes

Creme de chocolate branco com champanhe

- ❖ 900g de chocolate branco picado
- ❖ 2 embalagens de creme de leite
- ❖ 1/2 xícara (chá) de champanhe ou espumante branco seco

### Calda de frutas vermelhas

- ❖ 250g de framboesa
- ❖ 200g de amora
- ❖ 100g de mirtillo (blueberry)
- ❖ Suco de 1 limão
- ❖ 1/2 xícara (chá) de açúcar

### Montagem e decoração

- ❖ 3/4 embalagem de biscoito maisena Isabela
- ❖ 250 ml de creme de leite fresco
- ❖ 2 colheres (sopa) de açúcar
- ❖ 100g de chocolate branco ralado ou em raspas

### Modo de preparo

**Creme:** coloque o chocolate em um refratário, junte o creme de leite e leve ao microondas, potência média, por 4 minutos, mexendo na metade do tempo. Retire do micro-

ondas e, com uma espátula, mexa bem até obter um creme liso e homogêneo. Misture o champanhe, cubra com filme-plástico e leve à geladeira por 1 hora. **Calda:** em uma panela coloque a framboesa, a amora, o suco de limão e o açúcar. Leve ao fogo baixo e deixe ferver por 5 minutos, mexendo apenas para misturar. Aumente o fogo, acrescente os mirtillos e deixe por mais 5 minutos. Desligue o fogo e deixe esfriar. **Monte o pavê:** em um refratário retangular grande, faça uma camada de biscoitos, espalhe sobre eles o creme de chocolate, outra camada de biscoitos, regue com a calda de frutas vermelhas, espalhe outra camada de creme de chocolate, biscoitos, regue mais uma vez com a calda de frutas vermelhas e cubra com o restante do creme de chocolate. Na tigela da batedeira coloque o creme de leite com o açúcar e bata em velocidade alta até obter ponto de chantilly (picos firmes). Espalhe sobre o creme de leite e leve ao microondas, potência média, por 4 minutos, mexendo na metade do tempo. Retire do micro-



## BOLO DE ATUM FEITO NO LIQUIDIFICADOR

### Ingredientes

- ❖ 1 copo de leite
- ❖ 4 fatias de pão de forma
- ❖ 3 ovos
- ❖ 1 colher de sopa de margarina
- ❖ 1 lata de atum
- ❖ 2 colheres de sopa de purê de tomate
- ❖ 1 colher de sopa de fermento em pó
- ❖ 2 colheres de sopa de farinha de rosca
- ❖ 1 colher de sopa de farinha de trigo
- ❖ Sal e pimenta a gosto
- ❖ Salsa a gosto

\*O atum pode ser substituído por presunto picado ou frango desfiado.

### Modo de preparo

No liquidificador, bata o leite, o pão, os ovos, a margarina, o sal e a pimenta. Em seguida, junte o atum, a salsa, o purê de tomate, o fermento em pó e as farinhas. Em uma forma de anel, previamente untada e enfarinhada, coloque os ingredientes e leve ao forno médio, pré-aquecido a 180°C, por aproximadamente 20 minutos.



“Cores da Psique”

# Sensibilidade e talento dos pacientes do Caps III em cartaz na Sala Verde

**Cascavel** - Uma exposição que revela a sensibilidade, o talento e a busca por um mundo melhor. Assim é “Cores da Psique”, em cartaz na Sala Verde da Biblioteca Pública Sandálio dos Santos e que reúne em torno de 30 telas produzidas por pacientes do Caps III (Centro de Atenção Psicossocial) do município.

As peças não só podem ser apreciadas como também adquiridas até o próximo dia 30, quando a exposição chegará ao fim. A Sala Verde fica aberta para visitas de segunda a sexta-feira, das 8h às 19h.

As oficinas que deram origem às telas foram conduzidas pela artista plástica e arte terapeuta Jessica Barrios Tozo. As aulas, segundo ela, são momentos que estimulam a criatividade, a motivação e a construção de vínculos, por meio de atividades livres e dirigidas, e desenvolvem os aspectos cognitivo, motor e emocional, além das habilidades individuais. “É um verdadeiro resgate de autoestima, que acaba revelando talentos”.

## PROCESSO CONSTRUTIVO

Nas aulas são utilizadas diferentes técnicas, materiais, cores e formas. Além do tratamento clínico indispensável, a pessoa com trans-

torno mental necessita ter reconstituído seu direito de criar, opinar, escolher e se relacionar. A atividade artística enfatiza o processo construtivo e a criação do novo por meio da produção de conhecimentos e experiências.

“É uma felicidade poder mostrar novamente a qualidade desses trabalhos, pois a arte tem o poder curativo, que transforma o interior das pessoas”, diz a gerente de Atenção à Saúde Mental, Iara Agnes da Costa.

## SOBRE O CAPS III

O Caps III é um serviço de atendimento em meio aberto, que tem por objetivo oferecer assistência às pessoas acima de 18 anos que sofrem de transtornos mentais graves, persistentes e/ou decorrentes do uso de álcool e outras drogas. Nele é realizado o acompanhamento clínico e promovida a reinserção social por meio do acesso ao trabalho, lazer, exercício da cidadania, fortalecimento dos laços familiares e comunitários. O Centro de Atenção Psicossocial atende em média 300 pessoas. Em cada casa residem dez moradores, que recebem todo suporte técnico de uma equipe multiprofissional. A unidade atende de segunda a sexta-feira, das 7h às 19h.



## Cafelândia vai sediar a 3ª etapa do Fermop



Representantes da Amop reunidos com autoridades de Cafelândia para discutir detalhes do Fermop

**Cafelândia** - Um dos eventos mais aguardados por artistas da região teve início neste mês de junho e já começa a definir seus finalistas. É o Fermop (Festival Regional dos Municípios do Oeste do Paraná), que pela primeira vez terá uma de suas etapas disputadas em Cafelândia.

A 3ª etapa do festival está marcada para o próximo dia 25 e terá como palco a Asmuca (Associação dos Servidores Municipais). Na semana que passou uma comitiva da Amop esteve no município orientando sobre o evento.

“O prefeito Bugrão colocou

o município à disposição e para nós é uma satisfação. Esta é a 11ª edição do Fermop e nunca tinha sido realizada uma etapa em Cafelândia. Então, é uma alegria trazer aqui 12 municípios para mostrar o talento dos calouros das quatro categorias”, destacou o secretário executivo da Amop Vinicius Almeida.

Para a secretária de Educação e Cultura, Viviane Vissovatti, esta é uma forma de valorizar a cultura de Cafelândia e região. “Já temos nossos candidatos, que são os vencedores do Festicaf, e convidamos a comunidade para que se prepare e participe”, disse ela.

## PARTICIPANTES

Participarão desta etapa em Cafelândia representantes do próprio município, mais Anahy, Braganey, Campo Bonito, Catanduvas, Corbélia, Diamante do Sul, Formosa do Oeste, Guaraniaçu, Ibema, Iguatu, Três Barras do Paraná, Ubitatã.

## Toledo abre inscrições para o Festin de Inverno

**Toledo** - A partir de amanhã os interessados em participar da 41ª edição do Festin (Festival de Inverno de Toledo) já podem fazer suas inscrições, que permanecerão abertas até o dia 13 de julho e deverão ser efetivadas somente pelos candidatos na Secre-

taria de Cultura de Toledo, é das 8h às 11h30 e das 13h30 às 17h.

O objetivo do evento é estimular o desenvolvimento e o aprimoramento da cultura musical, incentivando os talentos regionais, e serão aceitas inscrições somente de pessoas residentes na região Oeste, tanto os com-

positores quanto os intérpretes.

A categoria Interpretação será composta das seguintes classes:

Infanto Juvenil - Popular e Sertanejo (de 6 a 11 anos); Juvenil - Popular e Sertanejo (de 12 a 17 anos); Adul-

to Sertanejo (a partir de 18 anos); e Adulto Popular (a partir de 18 anos).

Já a categoria Composição terá uma nova classe este ano: Popular e Sertaneja (a partir de 18 anos); e Bandas (a partir de 18 anos), não havendo distinção entre os estilos mu-

sicais nas duas classes.

O Festin será realizado entre os dias 27 a 30 de julho, no Teatro Municipal de Toledo, com a abertura em 27 de julho, às 20h. O regulamento oficial do evento está disponível no site oficial do município (<http://goo.gl/B9q98Y>).

# A estratégica Estrada da Mata

**Combinação entre novos caminhos, cerco à escravidão e vinda de imigrantes forma o interior do Paraná**

**Cascavel** - As origens do ciclo migratório europeu pós-Portugal ao Paraná estão no desenvolvimento das obras da estratégica Estrada da Mata, um dos caminhos tropeiros que ligaram São Paulo e Rio Grande do Sul. A via se constituiu no principal eixo da circulação de riquezas no Brasil

nessa época.

Em 1822, logo após a declaração da Independência, João da Silva Machado, o futuro Barão de Antonina, toma a iniciativa de propor a formação de um núcleo de imigrantes para trazer mão de obra substituta do trabalho escravo, estando já decidida a proibição do tráfico, ainda que formalmente, só "para inglês ver".

As autoridades imperiais e da Província de São Paulo, à qual o atual Paraná fazia parte, autorizaram Machado a conduzir os serviços de manutenção da estrada, construção dos trechos recomendáveis e

fiscalizar os trabalhos, comandando as equipes de operários.

Na tarefa de manter em ordem o caminho do gado, Machado tem em perspectiva um plano para contornar a rebelde oposição indígena ao domínio dessa região mesclando a iniciativa empresarial com a estratégia militar. Uma comunidade com imigrantes estrangeiros apoiada pelos soldados e fornecendo meios para a manutenção da força militar criaria um pouso seguro e uma frente de vanguarda sem retorno para a plantação de mais e mais núcleos a ser distribuídos pelo Sul do Brasil.



**A Estrada da Mata favorecia a marcha das tropas e a plantação de povoações no Sul**



João da Silva Machado concentrou as atenções na abertura do trecho da estrada entre Campo do Tenente e Campo Alto. Com uma ampla largura de 66 metros de mata derrubada, o caminho para a passagem dos animais deveria ter 8,8 metros. Ainda segundo o plano de obras traçado por ele, a cada 20 quilômetros seria aberta na mata uma clareira de 366 metros, para pouso e descanso das tropas.

**Alemanha, origem da primeira imigração organizada**

## UM POUSO A CADA 20 KM

"Eram 120 rios e seriam construídas pontes apenas nos que apresentavam dificuldades para a travessia. Machado requisitou uma leva de 70 trabalhadores, com renovação constante da mão de obra para evitar desentendimentos entre eles. O prazo previsto e requisitado para seu término foi de 6 anos" (Leonardo Arbogast, *Centenário da colonização alemã Rio Negro-Mafra 1829-1929*).

É assim que surge, em 1826, a origem da atual cidade de Rio Negro. Os colonos euro-

peus, de origem predominantemente alemã, foram estabelecidos na Capela da Mata, posteriormente Capela Rio Negro, situada no caminho de tropas que fazia a ligação de São Paulo ao Rio Grande.

É de notar que em 1826 a Alemanha estava dividida em diversas nações. Apesar de já iniciada a união aduaneira que foi o embrião unificador desses diversos povos, a Alemanha só se completou como nação íntegra em 1871 para ser repartida em duas após a II Guerra e se reunificar de vez entre 1994 e 1999.

## MUITOS IMIGRANTES PARA JÁ POUCOS ÍNDIOS

Os imigrantes alemães seriam selecionados para receber, com as terras, a missão não contratual de rechaçar a presença indígena nos arredores. "Na realidade os 238 alemães foram ali localizados para que, com sua atividade agrícola e consequente expansão, afugentassem o indígena Xokleng mais para as matas, diminuindo os ataques que as tropas do futuro barão sofriam na região" (Ruy Christovam Wachowicz, *História do Paraná*). Defendidas até então pelos índios, essas terras seriam progressivamente ocupadas para assegurar o sucesso do empreendimento. A essa altura, os índios já não eram mais tão numerosos. Quando as turmas de Machado iniciaram as obras da estrada, as estimativas portuguesas para a população indígena na região eram de apenas 152 indivíduos Camés, os índios que aceitaram ser catequizados. Segundo Wilmar da Rocha D'Angelis, os Votorões, índios rebeldes, perfaziam 120 a 400 indivíduos pertencentes ao grupo de Dorins, que tinha "seu aldeamento à margem do Rio Dorins onde fica o Campo das Laranjeiras". Os Xokrens eram 60 indivíduos, localizados "[...] entre os rios Iguauçu e Uruguai..." (Francisco das Chagas Lima, *Memória sobre o descobrimento e colônia de Guarapuava*). Ainda para o padre Lima, também havia 240 índios Guaranis "nos bosques e faxinais inerentes ao Rio Uruguai" - reduzidos, portanto à metade desde 1821, quando o religioso os estimou em torno de 500 indivíduos.

## O APOIO DA ANTIGA PÁTRIA

Rio Negro abarcava as duas margens do Iguauçu, ligadas por balsas. Com a divisão determinada pela resolução do Contestado, a margem Sul recebeu o nome de Mafra - homenagem ao advogado que liderou juridicamente a campanha pela conquista de metade da região contestada para Santa Catarina. Grande parte dos imigrantes que chegavam não contavam

com nenhum outro apoio a não ser o mútuo, junto a parentes e amigos que se dispuseram aventurar juntos em direção ao novo mundo. Mas principalmente os grandes grupos de imigrantes alemães estavam de certa forma, apoiados por interesses localizados na pátria de origem. "O povoamento alemão, por exemplo, para só falar no de mais vastas proporções, foi amparado exclusivamente pela antiga pátria que tinha, nesses imigrantes, os núcleos de desenvol-

vimento de sua clientela na América" (Limeira Tejo, *Retrato Sincero do Brasil*). As filiais das empresas alemãs forneciam máquinas, ferramentas, adubos, materiais de construção, papel para impressão, produtos químicos e até dinheiro para os impostos, a longo prazo e suaves juros. Em troca, segundo Tejo, "recebiam seus gêneros, suas matérias-primas e seus minerais, garantindo-lhes preço compensador e fazendo honestos encontros de contas".

## Linho-cânhamo, o projeto que não vingou

A base da estratégia inicial da imigração foi a tentativa da imperatriz Maria Leopoldina de estabelecer alemães no Sul do Brasil para produzir linho-cânhamo, fibra vegetal cobizada na Europa e destinada à manufatura de tecidos. O projeto fracassou porque a planta não se adaptou ao clima local, mas os imigrantes participariam das mais diversas formas na produção, colonização e também nos eventos militares. Contribuíram sobretudo

para o desenvolvimento de uma sociedade de pequenos agricultores, confrontando o latifúndio que os militares portugueses conquistavam com ações em favor do trono luso. Ao dar origem no Sul à pequena propriedade, o imigrante fortalece e dá qualidade à lavoura de subsistência e possibilita, com o artesanato familiar, o desenvolvimento industrial. A maior presença de imigrantes no Paraná vem ainda favorecer o comércio da madeira, que encontra no Rio de

Janeiro um excelente mercado. E o Rio de Janeiro era, de fato, um cliente de peso, na medida em que ali estivera instalada a capital de dois reinos, ao tempo de d. João, período que deu ao lugar um status de refinamento, implicando a necessidade de matéria-prima para as grandes vivendas e suas mobílias.

(Fonte: Projeto Livrai-Nos!, *Paraná, Tempo de Formação*)

## Calendário

### 12 de junho de 1954

Fundação Paranaense de Colonização inicia o Projeto de Urbanização Munhoz da Rocha, em área de 6.080,3 hectares. O projeto da Cidade Munhoz da Rocha fracassou. A localidade integra o Município de Braganey.

### 12 de junho de 1989

Cooperativas do Oeste paralisam totalmente a comercialização da soja em protesto contra os baixos preços do produto.

Lei estadual 9.006 cria o Município de Lindoeste. Lei 9.007 cria o Município de Ibema. Emancipa-se o município de Santa Tereza do Oeste, com a Lei 9.008. Lei 9.009 cria Município de Ouro Verde do Oeste.

### 13 de junho de 2001

Para fechar novamente a Estrada do Colono, cerca de 300 homens armados desencadeiam uma gigantesca operação conduzida pela Polícia Federal e Exército, com apoio do Ibama.

### 14 de junho de 1914

Toma posse a primeira Câmara

de Vereadores de Foz do Iguauçu, composta por seis integrantes: Jorge de Oliveira de Silveira, Fidelis Alves, Fulgêncio Pedroso de Almeida, Jorge Samways, João Martins Boska e Ignácio de Sá Sottomaior.

Jorge Schimmelpfeng assume a prefeitura de Foz do Iguauçu.

### 16 de junho de 1912

Ministério da Guerra extingue a Colônia Militar do Iguauçu. Controle da área passa ao Estado do Paraná.

### 16 de junho de 1989

Produtores de soja paralisam parcialmente a BR-277 nos protestos conhecidos como "O Levante da Soja".

### 17 de junho de 1810

Expedição Real de Conquista alcança o terceiro planalto do atual Paraná.

### 18 de junho de 1908

Começa a imigração japonesa ao Brasil, com a chegada do navio *Kasato Maru*.



**Cartazes contra e a favor da estrada do Colono**

<http://livrai-noscascavel.blogspot.com.br/p/historia-de-cascavel.html>  
E-mail: alceusperanca@ig.com.br

## Comportamento

Dra. Karine Rizzardi

drakarinerizzardi@gmail.com

# As reações do corpo na hora “H”

DIVULGAÇÃO

A relação sexual entre um homem e uma mulher é semelhante a uma dança hormonal de toques, sensações e sentimentos. Nessa dança podemos ver encontros e desencontros que traduzem passos disrítmicos que deslizam secretamente em um mar de fantasias, exuberância e mistérios. Quando um casal se ama e se une sexualmente, essa entrega é feita de forma bela, mágica e admirável.

O momento a dois representa uma dança onde o casal escolhe o ritmo. Os passos dessa dança podem ser retratos de um bolero, de uma valsa mais lenta ou de um rock pesado, de um twist ou ainda de um forró alucinante. O importante não é só dançar; mas sentir os passos e as sensações que essa dança oferece.

Tempos atrás eu estava estudando sobre as reações fisiológicas do corpo

na hora do orgasmo e quero de compartilhar com você um pouco do conteúdo do livro. Vamos ao ponto “G” da questão, a partir dos dados

da autora Dagmar Oconnor:

- Entende-se que o orgasmo é resultado do acúmulo de um nível de excitação forte o suficiente para dominar o ego, fazendo o corpo rodopiar de sensações que são semelhantes a movimentos convulsivos. No ato sexual o corpo TODO é modificado e na explosão orgásmica ocorrem reações como:

1 - Elevação da temperatura da superfície corporal.

2 - Algo como uma febre, um ardor, um fogo, um calor que aparece subitamente e de forma intensa.

3 - A pele muda de cor. Isso é conhecido como rubor sexual, que começa com frequência na parte superior do abdome e do rosto e se espalha para os seios, o pescoço, o tórax, as coxas, os braços, o baixo-ventre, o bumbum e as costas, aprofundando-se, em alguns casos, para o vermelho-claro ou até um intenso roxo-avermelhado.

4 - Uma fina película de transpiração aparece em várias partes do corpo.



5 - Os olhos se dilatam e cintilam com o aumento da umidade.

6 - Os lábios incham, o nariz fica mais espesso e os seios aumentam devido ao sangue que corre para a superfície e altera o contorno dessas partes do corpo.

7 - E, finalmente, as rugas do rosto ficam reduzidas e anos de vida parecem dimi-

nuir devido à boca e aos olhos ficarem mais inchados.

Tendo esses dados em mãos, agora cabe aos homens a reflexão de saber se têm sido cuidadosos com os desejos femininos; às mulheres cabe a expressão de suas sensações, para que seus parceiros as auxiliem no seu próprio prazer.

Aprecio uma frase de Simone de Beauvoir, que diz:

“... A mulher só se torna mulher sob o olhar de um homem: o homem só se torna homem sob o olhar de uma mulher. O que isto expressa, é exatamente a reciprocidade em que um se descobre por meio do outro...”.

A autoria é psicóloga especialista de casais e família (45) 3224-4365

## Reflexão

Vivian Weiland

vivian.weiand@gmail.com

# O dia N

DIVULGAÇÃO

O dia dos namorados tem um significado especial para mim. Foi em um 12 de junho que engatei o namoro com aquele que viria a ser meu marido. Na verdade reengatei um namoro depois de um necessário afastamento de um ano. Até uma semana antes da temível data – tem gente que tem pavor do dia dos namorados – eu não sabia se teria companhia para a noite ou não. Uma ligação aqui, outra dali, o fato é que meu futuro marido não queria dar o primeiro passo, atitude cabeça dura igualmente compartilhada por mim. Na tarde do dia 11 recebi o convite que mudaria meu destino, mas isso não queria dizer que eu estava em pânico com a proximidade da data ou melancólica por estar avulsa no mercado.

Já dizia Paulo Coelho: a solidão, se você a escolhe é uma bênção em sua vida; se é ela quem te escolhe, é uma maldição. Estar só não quer dizer estar solitário, e ouvir a si mesmo tem lá seus predicados. Ter 100% tempo para si não é necessariamente egoísmo, mas pode ser escolha, prazer em ter sua

companhia ou até tratamento de feridas antigas, um remedi-nho que se toma rumo à próxima relação.

É da Alemanha a sombria estatística de que chegado aos 40 anos, uma em cada quatro mulheres não terá sido mãe. As demais terão um filho, e é bom lembrar que são necessários dois filhos por mulher para se repor a população atual.

E as pessoas já sentem o reflexo disso: aumento da população de idosos e de pessoas, suas amigas, que moram só. Isso associado ao mercado de trabalho e as facilidades do mundo moderno afugentou muita mulher na busca pela cara metade, o tão complexo mundo a dois que já não tem estado no topo das conquistas que se quer na vida. Se está complicado viver a dois, o que dirá viver a três,



quatro ou cinco.

Minha noite do dia 12 de junho não foi mágica, não teve príncipe encantado nem cavalo branco. A vida seguiu seu curso e já no dia 15 tinha contas a pagar. Dia 12 foi um momento especial com uma pessoa querida que casualmente se tornaria meu marido anos depois. Sem cobrança, sem expectativa, sem obrigação. Não tivesse saído com ele, teria comprado uma garra-

fa de vinho e dado ótimas risadas com Larissa, minha fiel, querida e amada amiga que não está nem aí para o que faz no famigerado dia que lota restaurantes, bares, boates, motéis e o bom humor dela que vai ao supermercado só para comprar pãozinho francês e depara com uma fila de compradores de bombons de última hora.

Para quem está apaixonado, que o dia de hoje ganhe

lugar de destaque em suas memórias. Para quem está só, estar com si mesmo ou com os amigos do coração não deixa de ser uma forma de celebrar o dia 12 de junho, o dia do amor, do afeto, o dia do querer bem. Mais importante do que ter compromisso com alguém é estar em dia com os compromissos de si mesmo.

A autora é jornalista



## Convenção mostra que falta pouco para acabar com a pólio

Convenção Internacional de Intercâmbio de Jovens <http://www.rotary4640.org.br/evento/192> mostrou que “Falta Só Isto” para acabar com a pólio, graças ao magnífico trabalho do Rotary contra a doença. O secretário-geral das Nações Unidas, Ban Ki-moon, foi um dos primeiros a dar as boas-vindas aos rotarianos, seus familiares e amigos à 107ª Convenção do Rotary, tida como um dos maiores eventos rotários já realizados e a maior reunião multicultural de líderes de organizações sem fins lucrativos da Coreia do Sul.

A mensagem de Bank Ki-

moon às milhares de pessoas no Centro de Convenções Kintex, nos arredores de Seul, foi de gratidão. “Os rotarianos fazem um trabalho extraordinário e colaboram ao alcance das metas da ONU”, disse o secretário.

Ele falou de Allan Albert, presidente do Rotary que há 70 anos participou das reuniões que levaram à formação da Organização das Nações Unidas. “Ele foi um defensor sem igual da compreensão entre os povos, que acreditava no poder do ser humano de instaurar a paz. Juntos, estamos concretizando a sua visão de um mundo pacífico”, finalizou.

### Encontro de jovens rotaractianos será em Cascavel

Com o tema “American Codirc”, Cascavel será sede da Codirc, conferência de jovens rotaractianos, um dos eventos mais importantes do calendário rotaractiano já que possibilita à representadoria distrital con-

ferir, premiar e incentivar os rotaractianos, além de capacitá-los com palestras e debates. Também é um momento de intensa integração entre os participantes. O encontro será realizado de 24 a 26 de junho.

### O QUE SE DISCUTE NA CODIRC?

As sessões plenárias podem incluir oradores de agências governamentais regionais, empresas locais ou organizações comunitárias. Se a conferência girar em torno de um tema específico (prevenção do uso de drogas ou promoção da alfabetização, por exemplo), os oradores convidados devem ser especialistas na área. As sessões plenárias são uma excelente oportunidade para destacar o talento de rotaractianos músicos, dançarinos ou artistas, e para reconhecer rotaractianos ou Rotaract Clubs que tenham se destacado em atividades de prestação de serviços à comunidade durante o ano. Além disso, a conferência é uma boa ocasião para a eleição do representante distrital do Rotaract para o ano seguinte, para que ele tenha um ano inteiro para se preparar para o cargo. As sessões em grupos podem ter diferentes formatos - seminários sobre projetos, debates sobre ideias para projetos ou discussões sobre problemas distritais específicos - e as recomendações sugeridas pelos participantes devem ser comunicadas a todos durante a sessão geral.



DIVULGAÇÃO

### Intercâmbio Internacional de Jovens

Este é um dos melhores programas do Rotary, o que dá maior visibilidade entre os países. Trata-se da troca de jovens estudantes com outros países do mundo todo por 11 meses, para que aprendam a língua e a cultura do país e sejam os emissários da paz no mundo.

Nosso Distrito trabalha

incessantemente neste programa, que tem como coordenadores Irineu Feiten (Francisco Beltrão), Norma Ribeiro (Cascavel), Nevio Úrio (Francisco Beltrão) e Luiz Marcelo B. da Silva (Foz do Iguaçu).

Hoje focamos aqui a jovem cascavelense Marina Aguiar Peres, que realiza intercâmbio no México. Ela é filha da professora universitária Celeide e do médico Luiz A. Peres.

Marina Aguiar Peres, que realiza intercâmbio no México



Percival Giarreta foi agraciado com a comenda Major Donor por sua extraordinária colaboração ao Rotary. Na foto ele aparece com o diretor do RI Antonio Hallage

### AGENDA DISTRITAL

❖ Posse: do governador Oscar Francisco Monteiro da Silva  
Data do evento: 25/06/2016  
Local: Toledo/PR

❖ American Codirc  
Data início: 24/06/2016  
Data fim: 26/06/2016  
Coordenador: Pablo Eduardo da Silva  
E-mail:

pablo@vaccarin.com.br  
Telefone: 45-99694524  
❖ Seminário de DQA e Imagem Pública  
Data: 17/09/2016  
Local: Cascavel



Cascavel - PR |45| 3222-7860 | Curitiba - PR |41| 3618-9940  
Maringá - PR |44| 3262-1595

[www.controlsul.com](http://www.controlsul.com)

# TV TUDO

## As próximas

Por meio deste sistema de parceria, a Record possui duas novelas no ar – “Escrava Mãe” e “Dez... – Nova Temporada”, uma em gravação – “A Terra Prometida”, e outras duas em fase de pré-produção – a bíblica “O Rico e o Lázaro”, de Paula Richard, e a de época, “Belaventura”, de Gustavo Reiz. Existe, ainda, o desejo de se produzir “O Apocalipse”, de Vivian de Oliveira, para apresentação no segundo semestre de 2017.

## Casca de banana

No processo para terceirizar suas novelas, a Record se viu obrigada a promover centenas de demissões, e não se pode ignorar esse fato. Hoje, a emissora procura entendimento com sindicatos, tanto em São Paulo como no Rio, para pôr fim às ações trabalhistas.

## Próxima parada

Logo após as gravações de “A Terra Prometida” na África, a mesma equipe irá se deslocar para Israel. As cenas captadas nessa viagem, incluindo stockshots, farão parte de diversos capítulos.

## Cliques

O canal +Globosat em parceria com a produtora Soul Films prepara o lançamento de “Click Sensual”, que vai mostrar a rotina de fotógrafos conhecidos e promissores, como Zee Nunes, Julieta Benoit, Christian Gaul e Autumn Sonnichen, entre outros. Um programa, segundo a proposta, para quem gosta de fotografia e mulheres bonitas, recheado de entrevistas e ensaios. Serão 13 episódios.

## Pugilista

Quem lembra do Juliano Laham, ator que entrou no “BBB 16” interpretando um ex-participante do Big Brother Libano? Pois bem, ele foi aprovado em teste da Globo para a próxima temporada de “Malhação: Pro Dia Nascer Feliz”. Laham vai viver um lutador de boxe que não tem condições financeiras para se dedicar à carreira. No ar, a partir de 22 de agosto.

## Falando em boxe

O cineasta Afonso Poyart informa que “Mais Forte que o Mundo”, filme do José Aldo interpretado por José Loreto, será exibido em salas de todo o País, em cerca de 600 salas. Lançamento no próximo dia 16.

## Talento

A festa do 38º Prêmio Profissionais do Ano, tradicional evento realizado pela área de Negócios da Globo, vai acontecer no dia 27 de outubro no Tom Brasil, em São Paulo. Na oportunidade, serão conhecidos os vencedores nas categorias nacionais. O Profissional é considerado o Oscar da propaganda.

## Registro

Neste 2016, Ricardo Boechat comemorou 10 anos na banca do “Jornal da Band”. Carlos Nascimento atingiu a mesma marca de 10 anos, no SBT. Um registro atrelado a outro, porque o Boechat assumiu o posto do próprio Nascimento, após a sua saída para a Anhanguera.

## Ano que vem

Record e Roberto Justus já se entenderam quanto à próxima edição de “A Fazenda”. Se o programa voltar, isso só irá acontecer, provavelmente, em 2017. Ou depois. Agora, chance nenhuma.

## Lançamento

Luan Santana será uma das atrações do “Domingão do Faustão” no dia 19. Ele vai falar sobre os preparativos do novo show e lançar um clipe em primeira mão, no programa, com direito a cenas de making off. Um trabalho que deve estar relacionado às siglas “e v m e” que ele tem postado nas redes sociais.

## Canal I

# Parceria na teledramaturgia é um caminho sem volta para Record

*Os bons resultados de audiência conquistados pela Record com a segunda parte de “Os Dez Mandamentos” e o início de “Escrava Mãe” revelam um acerto da sua direção em entregar a Teledramaturgia para a produtora Casablanca. O temor de que tudo aquilo que foi obtido pela primeira “Os Dez...” se perdesse, a partir dessa mudança brusca de comando e estrutura, pelo menos até agora e em função dos bons resultados, está afastado. A continuar assim, o sistema de parceria, inicialmente válido por 5 anos, tem tudo para ser um caminho sem volta.*

*Principalmente porque o modelo adotado para as novelas - e também séries - passou a trabalhar com orçamentos mais modestos e delimitados. Significa que as duas partes, Record e Casablanca determinam um valor para a produção, e ele tem que ser cumprido à risca. Em outras palavras, os gastos faraônicos, tão comuns até bem pouco tempo, hoje não são mais tolerados em hipótese nenhuma, o que demonstra outro acerto do atual comando da Record. É a política dos pés no chão.*

## bate-rebate

- Muito do sucesso do programa “Balanço Geral-SP” se deve ao trabalho da editora-chefe Cláudia Aied...
- ... Reconhecimento inclusive da própria equipe.
- O Sportv vai movimentar nada menos que 110 comentaristas durante a transmissão dos Jogos Olímpicos, nos 16 canais da TV.
- Claudete Troiano entrou no terceiro ano de atividades na TV Aparecida...
- ... Satisfeita com os resultados do “Santa Receita”, ela comemora:...
- ... “É uma ótima fase da minha carreira, faço o que gosto e numa emissora que me dá condições de trabalho”.
- A cantora mexicana Lucero gravará quatro músicas especialmente para a trilha sonora de “Carinha de Anjo”, do SBT.
- ... Ela chega ao Brasil dia 27 para iniciar seus trabalhos na novela.
- Primeiro longa do Porta dos Fundos, “Contrato Vitalício” chega aos cinemas no dia 30.
- Cinara Leal também vai de “Sol Nascente”, próxima das 18h, na Globo.





## Foco

Após mudança do jornalismo para o entretenimento, Patrícia Poeta, da equipe do “É de Casa”, se tornou frequentadora assídua da CAT, a Central de Atendimento ao Consumidor da emissora. Em maio, cabelo e figurinos da apresentadora, uma vez mais, apareceram na lista dos mais pedidos. Após mudança do jornalismo para o entretenimento, Patrícia Poeta, da equipe do “É de Casa”, se tornou frequentadora assídua da CAT, a Central de Atendimento ao Consumidor da emissora. Em maio, cabelo e figurinos da apresentadora, uma vez mais, apareceram na lista dos mais pedidos.

## c'est fini

Sérgio Marone passou os últimos dias em São Paulo e aproveitou para retomar o assunto sobre um programa semanal com o vice-presidente artístico da Record, Marcelo Silva. O próprio ator tem se empenhado nos detalhes do formato, que vai envolver muita interação com o público, mas ninguém sabe ainda quando acontecerá essa estreia. Então é isso. Mas amanhã tem mais. Tchau!

## SEXO É VIDA

QUANDO  
A SUA SAÚDE  
SEXUAL VAI BEM,  
TUDO VAI BEM.

TECNOLOGIA E  
TRATAMENTOS MÉDICOS  
PARA DISFUNÇÃO ERÉTIL  
E EJACULAÇÃO PRECOCE.

AGENDE UMA CONSULTA  
**0800 205 3107**

**BOSTON**  
MEDICAL GROUP

Responsável Técnico:  
Dr. Sérgio Marone - CRM 1880

# Resumo de Novelas

## MALHAÇÃO (Globo, 17h50)

### SEGUNDA

Ana se esconde de Samurai, mas reconhece o violão de Ciça na casa do rapaz. Alina se revolta contra Uodson ao vê-lo com Piedad e expulsa o marido de casa. Nanda aconselha Jéssica a beijar Luan. Tito pede que Samurai permita que Ana veja Rodriguinho.

### TERÇA

Samurai diz para Tito que deixará Ana ver Rodriguinho, caso a publicitária pare de acusá-lo. Ana recusa a proposta de Samurai e garante a Tito que encontrará Ciça. Luan vê o suposto e-mail de Tainá para Jéssica. Samurai ameaça Ana.

### QUARTA

Ana e Rodrigo enfrentam Samurai. Samurai ameaça entregar à Polícia o registro da invasão de Ana a seu sítio. Luciana se oferece para trabalhar

como babá de Rodriguinho. Miguel revela a Ana que o vídeo da invasão à casa de Samurai foi divulgado na internet.

### QUINTA

Tainá pede que Jéssica converse com Luan. Bia avisa a Rubem que terá uma entrevista de emprego. Luciana discute com Rodrigo e Samurai vê. Samurai contrata Luciana como babá de Rodriguinho, mas proíbe a família de Rodrigo de se aproximar da criança.

### SEXTA

Luciana fecha um acordo com Samurai. Luan se revolta contra Jéssica. Bia sugere que Rubem procure um novo emprego. Alina desconfia de que Monique esteja namorando. Jéssica confessa para Luan que é apaixonada por ele. Miguel confronta Samurai sobre Ciça.

## ÊTA MUNDO BOM! (18H20)

### SEGUNDA

Araújo se recusa a participar dos planos de Sandra para se apropriar dos bens de Anastácia. Maria conta a Anastácia que Braz lhe garantiu que Diana não conhece a mãe. Araújo insiste para que Ilde lhe ajude com o empréstimo para a operação de Cláudio. Sandra arma para que Ilde surpreenda Araújo em sua companhia.

### TERÇA

Sandra explica a Ernesto seu plano para separar Araújo de Ilde. Gersa faz sua primeira sessão de quimioterapia. Ilde surpreende Araújo com Sandra e troca ofensas com a ex-amiga. Maria tenta alertar Anastácia sobre o novo golpe de Sandra. Cláudio acusa Ilde de maltratá-lo.

### QUARTA

Araújo expulsa Ilde de casa, e a moça afirma que exigirá seu dinheiro. Diana manipula Severo e se incomoda quando Paulina o apresenta a Janete. Sarita propõe a se aliar a Zé dos Porcos para separar Mafalda de Romeu. Araújo aceita participar do plano de Sandra contra Anastácia.

### QUINTA

Araújo afirma que deseja se casar com Sandra. Jack descobre que Romeu foi a última pessoa que viu Filomena.

## HAJA CORAÇÃO (19H30)

OBS: até o fechamento desta edição, a emissora não havia liberado os capítulos da semana

### PROGRAMAÇÃO DOS CINEMAS

**Arcoplex Cascavel JL Shopping**

**SALA 1**  
Warcraft – O Primeiro Encontro de Dois Mundos - Dub. - 3D  
Sexta, Sábado, Domingo, Segunda, Terça, Quarta e Quinta às 14h e 16h30

Alice Através Do Espelho - Dub.  
Sexta, Sábado, Domingo, Segunda, Terça, Quarta e Quinta às 19h

X-men: Apocalipse - Dub.  
Sexta, Sábado, Domingo, Segunda, Terça, Quarta e Quinta às 21h10

**SALA 2**  
As Tartarugas Ninja: Fora Das Sombras - Dub. - 3D  
Sexta, Sábado, Domingo, Segunda, Terça, Quarta e Quinta às 14h e 16h20

Warcraft – O Primeiro Encontro de Dois Mundos - Dub. - 3D  
Sexta, Sábado, Domingo, Segunda, Terça, Quarta e Quinta às 16h40

Warcraft – O Primeiro Encontro de Dois Mundos - Leg. - 3D  
Sexta, Sábado, Domingo, Segunda, Terça, Quarta e Quinta às 21h10

**SALA 3**  
Invocação Do Mal 2 - Dub.  
Sexta, Sábado, Domingo, Segunda, Terça, Quarta e Quinta às 14h e 16h30

Invocação Do Mal 2 - Leg.  
Sexta, Sábado, Domingo, Segunda, Terça, Quarta e Quinta às 19h e 21h30

**SALA 4**  
Truque De Mestre: O Segundo Ato - Dub.  
Sexta, Sábado, Domingo, Segunda, Terça, Quarta e Quinta às 14h e 16h30

Truque De Mestre: O Segundo Ato - Leg.  
Sexta, Sábado, Domingo, Segunda, Terça, Quarta e Quinta às 19h e 21h30

Maiores informações no site: <http://arcoplex.com.br/>

## VELHO CHICO (21H10)

### SEGUNDA

LuZIA se incomoda com Beatriz. Tereza tenta convencer Miguel a se entender com o avô. Martim aparece na fazenda sem que ninguém perceba. Tereza tenta se aconselhar com Carlos Eduardo. Martim convence Iolanda a cantar no bar de Chico Criatura. Afrânio cobra de Tereza uma explicação por ter se encontrado com Santo.

### TERÇA

Afrânio afirma a Tereza que não permitirá o envolvimento da filha com Santo. Iolanda canta no bar de Chico Criatura. Miguel se aproxima de Olívia e afirma querer conhecer Santo. Bento exige que Olívia explique sua aproximação com Miguel, e a menina questiona o tio sobre seu ódio à família de Sá Ribeiro. Afrânio visita a capela da fazenda.

### QUARTA

Miguel e Dalva conversam sobre Olívia. Miguel confronta Afrânio sobre seu patrimônio. Miguel se revolta contra Carlos e Afrânio ao descobrir os novos planos de atuação do avô. Bento alerta Olívia sobre as desconfianças de LuZIA. Tereza tenta domar

um cavalo arisco.

### QUINTA

Santo procura um animal que se afastou de seu gado. Santo socorre Tereza e os dois se rendem ao amor. LuZIA desconfia da demora de Santo. Doninha pede que Cícero tente se livrar de seus sentimentos por Tereza. Santo e Tereza prometem se ver novamente. Carlos questiona o estado de Tereza.

### SEXTA

Tereza discute com Carlos. Dalva sofre por Cícero, e Doninha se preocupa. Carlos sonda Cícero sobre seus sentimentos por Tereza. Lucas desconfia do afastamento de Olívia e conversa com Chico Criatura. Encarnação cobra que Afrânio passe o comando da fazenda para Miguel. Tereza teme que Miguel desista de ficar na fazenda.

### SÁBADO

Capítulo não fornecido pela emissora

\*OS RESUMOS DOS CAPÍTULOS ESTÃO SUJEITOS A MUDANÇAS EM FUNÇÃO DA EDIÇÃO DA NOVELA.

### SOLUÇÃO ANTERIOR

A	A	A	A	A	A	A	A	A	A		
A	F	L	U	E	N	T	E	S			
M	E	U	F	A	R	O	F	A			
M	E	T	A	L	C	O	A	L			
R	I	A	S	N	O	R	H				
V	I	V	E	R	D	A	C	A			
C	O	S	B	A	I	L	E				
A	C	R	E	R	E	S	T				
V	I	D	E	O	A	M	A	D	O		
O	M	A	Q	D	A	U					
S	B	A	U	A	U	T					
O	C	U	L	O	S	D	E	G	R	A	U
L	E	E	R	A	L	R					
M	A	G	E	V	I	A					
R	A	D	A	R	M	O	V	E	L		

## PALAVRAS CRUZADAS DIRETAS

www.coquetel.com.br

© Revistas COQUETEL

Escamação excessiva do couro cabeludo			Arrumar, em uma dada sequência		Dança (?), manifestação religiosa		Desabar (?), Marcos, jornalista esportivo	Grupo que gravou "Trem das Onze"	
Profissional que trabalha com o tarô			(?) agrária, aspiração do MST		A marcha mais rápida do cavalo		Iran Malfitano, ator de "José do Egito"		
Participante da romaria									
							"Roll-(?)", tecnologia usada em depilação		
(?) esferográfica: invenção de László Bíró	Tornar mais fino						Assumir expressão de alegria		São elaboradas pelo Poder Legislativo
"(?) Dundee", comédia australiana (Cin.)	Exercício facial								
Queimam	Tabaco em pó inalável						Profissional considerado "celebridade"		
	Desmontar (bomba)								
					Falta de (?), problema de celulares em áreas onde a cobertura é deficiente		Acusadas (jur.)		
							Esconder; encobrir		
Catastrófica; calamitosa			Pode ser extraviada em aeroportos		Desconto (abrev.)			Cortar, em inglês	
								Gramma (símbolo)	
Artefato de captura, comum em matas									
Indisposição física									
Garantia de pagamento de empréstimo feito por outra pessoa									
					Santa (abrev.)				Mono-grama de "Irene"
Árvore-símbolo do Paraná									

BANCO 3/cut. 4/aval. 6/atilar. 9/araucária — peregrino — profética.

## horóscopo

### ÁRIES

Um belo dia para ouvir a voz do coração, cultivar paixão por si mesmo e por nossos semelhantes. Tempo de exercitar suas habilidades sociais e de se colocar no lugar do outro.

### TOURO

Período movimentado, cheio de encontros, reuniões e conversas. A boa comunicação, a integração, a palavra dita com amor e sensibilidade é que traz soluções.

### GÊMEOS

Qualquer mal-entendido pode e deve ser dissolvido. A palavra dita com sensibilidade pode tocar o coração das pessoas e fazê-las repensar velhos valores.

### CÂNCER

Bom período para pesquisas, exames e investigações. Você fica mais produtivo e observador. Está mais fácil elucidar o que se esconde por trás das coisas.

### LEÃO

Velhos modelos, apegos, situações e costumes limitantes devem ser deixados para trás. Organize suas despesas e garanta uma economia mais funcional.

### VIRGEM

Se houver desavenças nos relacionamentos, esteja aberto para dissolvê-las. Se houver conflito, basta e se manter disposto a fazer algumas concessões.

### LIBRA

Procure implementar novas técnicas e recursos em seu trabalho. Revise estratégias. É fundamental dialogar para equiparar os intercâmbios e esclarecer confusões.

### ESCORPIÃO

É importante cultivar a diplomacia para que possa encaminhar acordos e associações importantes. Os assuntos práticos pedem reformulações.

### SAGITÁRIO

O momento pode ser aproveitado para concertos e reorganizações, para resolver o que está pendente e encaminhar soluções. Pontualidade também é importante.

### CAPRICÓRNIO

Questões práticas e burocráticas ficam mais lentas. Período ideal para aprimorar técnicas de trabalho e pensar sobre como elevar o nível do serviço que oferece.

### AQUÁRIO

Procure trabalhar as falhas de comunicação, o diálogo e as dificuldades no trato com colegas. Procure também redobrar a atenção, evite fazer sua tarefa com pressa.

### PEIXES

É tempo de revisões na comunicação, no diálogo e em todo tipo de intercâmbios. Questões importantes podem e devem ser reanalisadas antes que finalize acordos, alianças e associações.

## SALMO DO DIA

O Senhor, porém, domina eternamente; num trono sólido, ele pronuncia seus julgamentos. Ele mesmo julgará o universo com justiça, com equidade pronunciará sentença sobre os povos. O Senhor torna-se refúgio para o oprimido, uma defesa oportuna para os tempos de perigo. (Salmo 9; vers. 8 a 10)



**Pérola do dia**

"A glória em vida é algo problemático: é aconselhável não se deixar deslumbrar por ela, muito menos estimular".  
Thomas Mann

# Rose Bracht

social@oparana.com.br

**Infame**

Existem pessoas que naturalmente têm sorte, outras que almejam sorte e outras que precisam de um milagre!



**Beleza da nova geração cascavelense, Heloisa Faria comemora neste domingo a estreia dos 15 anos. Ela é filha de Vanderlei e Elisangela Faria**

**Turismo das Cataratas**

Foz do Iguaçu registrará intenso movimento a partir da próxima quarta-feira por conta do 11º Festival de Turismo das Cataratas, que vai atrair mais de seis mil participantes. Realizado no Rafain Palace Hotel & Convention Center, o

evento traz novidades, como o 1º Salão Brasileiro de Turismo Termal & Spa, o Salão do Vinho Argentino, o Salão de Turismo de Compras e ainda o desafio do Hackatour Cataratas, uma maratona de programação de computadores.

VANDERLEI FARIA

**Jubileu de Prata**

A Uopecan – União Oeste Paranaense de Estudos e Combate ao Câncer está emplacando hoje 25 anos de fundação. E a data será festejada pelos diretores, médicos e funcionários nesta segunda-feira, em recepção a convidados especiais para um café da manhã. O evento, marcado para as 8h45, terá lugar no Núcleo Solidário do Hospital do Câncer.

**Bom apetite!**

Promovido para bom de garfo nenhum botar defeito e fazendo sucumbir toda e qualquer dieta, o Festival Food Truck movimenta ainda hoje a praça em frente à Prefeitura Municipal de Cascavel. Nada menos do que 25 Food Trucks participam do evento servindo iguarias dos mais variados países. Vale a pena conferir.

**Uma das maiores do Brasil**

A Acic fará uma grande festa na próxima sexta-feira para a inauguração de sua nova sede administrativa, no Edifício Rui Barbosa. A entidade passa a contar com mais de quatro mil metros quadrados de área construída, o que faz dela uma das maiores do País. O presidente Alci Rotta Júnior, diretores e ex-presidentes vão recepcionar os convidados daquela que será uma noite memorável na história de 56 anos da entidade. Diversas personalidades já confirmaram presença na cerimônia, que terá início às 19h30. Entre elas está o governador Beto Richa, que virá da capital acompanhado de diversos secretários de Estado.

VINCÍUS BRÄCHT



**Marcando presença em festa produzida no Tuiuti Esporte Clube, Fernando Costa e Marina Tschá Kessler**

**Hashi**

O almoço dos cascavelenses apreciadores da culinária oriental, no próximo domingo, será à base de yakisoba. A Colônia Japonesa vai colocar a mão na massa para preparar a iguaria, que deverá ser retirada na Associação Cultural e Esportiva. Mais informações pelo telefone (45) 9973-8080.

**A TV DA MINHA VIDA!**

**TV TAROBÁ**  
CASCVEL  
CANAL 6 ABERTO | CANAL 6.1 HD  
taroba.com.br





Ana Claudia e Gerhard Kujath fotografados por Edu Freire em acontecimento social da temporada

### Aniversariantes

◆ **Domingo:** Bolívar Cacau Negreiros, Ademar Schuhli, Vanderli da Silva, Marcos Folly, Camila Vivian, Evalsonir Ruzza, Ivania Gusberti, Guilherme Jasper, Rosangela Bobato Lara, João Carlos Passarim, Rafael Antonio Fauch, Adilson Dias Gomes, Francielli Amorim Paris, Adolfo Miyahira, Luiz Gonzaga de Andrade, Diogo Francis Mendes, Regina Sperança, Julia Leal, Armando Salles de Mello.

◆ **Segunda-feira:** Vanda Bevilacqua, Sandra Beatriz Kusmirski Tombini, Sérgio Paulo Isotton, Reinaldo Rodrigues, Antonio Minoru Ashakura, Marcelo Oscar Kusmirski, Vinícius Carlesso, Isabel Boaretto Brugim, Adriane Santana, Flávio do Nascimento, Isadora Prestes, Marco Aurélio Silveira Netto, Rodrigo de Almeida Góes, Núbia Carvalho Batista, Ernesto Padilha Neves, Alessandra Rocha, Patrícia Bittencourt, Leonardo Nóbrega.



A beleza de Vera Fritz, do rol de aniversariantes desta segunda-feira, posando para a objetiva de Vinicius Bracht



Curtindo a noite, Daniele Carvalho, Larissa Marchiore, Gabriela Cristo e Sasha Luthielle

### Em destaque

Um novo conceito em elegância para os festeiros cascavelenses entra em cena na próxima terça-feira. Precisamente com a inauguração da Sartori Noivas e Festas, loja que abre as portas na Rua Barão do Cerro Azul, 1208, exibindo nas vitrines uma coleção de modelos que inclui desde vestidos de noiva, ternos, trajes para madrinhas e formandas, até acessórios para ocasiões especiais.

### Presença

O Ginásio de Esportes do Centro Universitário FAG será palco na tarde da próxima terça-feira da recepção ao padre Marcelo Rossi, que vem à Cascavel para lançar sua mais nova obra intitulada "Ruah". O encontro, com entrada gratuita, reunirá mais de três mil pessoas e o padre Marcelo vai autografar também os livros "Philia" e "Philia Para Colorir. O atendimento aos fiéis, que poderão também tirar fotos, será realizado por ordem de chegada.

### Na agenda

O Grupo Censupreg (Centro Nacional de Ensino Superior, Pesquisa, Extensão, Graduação e Pós-graduação) em parceria com a Secretaria de Educação, os institutos Kco Viegas e Envolvere e a Amic trabalham nos últimos detalhes para a realização em Cascavel do I Seminário Paranaense e do II Seminário Nacional de Neuropsicopedagogia. O encontro será realizado entre quarta e sexta-feira nas dependências da Unipar, tendo como mote principal debates e oficinas relacionadas a projetos educacionais e a importância do saber sobre a relação do cérebro e a aprendizagem.

**PLASTIVEL**  
Indústria de Plásticos Cascavel Ltda  
Sacos, Sacolas, Filmes Técnicos,  
Embalagens Plásticas Personalizadas.  
Fone/Fax:  
45.3038-4358 / 3035-4360  
9969 4414  
www.plastivel.com.br  
BR 277 KM 596  
Cascavel - Paraná

**CLIMATIZADORES**

**Topclima**  
UM AR DE CONFORTO

TOP 160

TOP 400

TOP 60

**Linha Industrial, Comercial e Residencial. Consulte nossa fábrica.**

- CONFORTO TÉRMICO
- BAIXO CONSUMO DE ENERGIA
- MELHORA A UMIDADE DO AR
- MELHOR CUSTO X BENEFÍCIO

Telefone | Fax: (45) 3219-6899  
topclima@topclima.com.br  
topclima.com.br

Rodovia BR 277 - Km 589, 15255 | Cascavel - PR



**DISK ÁGUA**  
(45) 3226 0544



**O shopping dos pilotos**  
www.mvracing.com.br  
Rua Presidente Bernardes, 1.869  
Fone (45) 3322-4050  
Cascavel - PR



Distribuidora de peças e equipamentos para postos de combustíveis  
Av. Trancredo Neves, 1.813  
Fone (45) 3225-0633



**Inspeção Veicular de Cascavel**  
Fone: (45) 3326-9303  
Av: Tancredo Neves, 2608  
Cascavel - PR



**Lavagem, Polimento, Manutenção e Troca de Óleo**  
(motos)  
Fone: (45)3037-3902 e (45) 9960-4743  
Rua Rio de Janeiro, 1677 - Cascavel - PR



Imaginologia Odontológica  
Serviços de Radiologia Tomografia Computadorizada Documentação Odontológica  
Rua Antonina n° 1971 - Cascavel PR  
45 3224 5662  
www.panoramica-raiosx.com.br

**KART OUTDOOR**  
Reserva de horário 9993-5411  
no kartódromo de Cascavel  
Em frente ao Lago

### GP do Canadá às 15h

O GP do Canadá de Fórmula 1 começa às 15h de hoje e os aficionados só terão a TV a cabo como opção, uma vez que a Rede Globo decidiu não mostrar a corrida. Nem mesmo as voltas finais, como fez nos dois últimos anos. A pista de Montreal é uma boa oportunidade para Felipe Massa, da Williams, tentar conquistar um pódio. Já Felipe Nasr, sofrendo com o fraco carro da Sauber, ficará contente se conseguir concluir a prova.

**4ª ETAPA Dia 12/6**  
**Metropolitano de Marcas de Cascavel**  
**Copa Paraná/Sul de Motovelocidade**  
A partir das 9h  
Autódromo Zilmar Beux  
Cascavel - Paraná  
Ingresso: R\$ 15

# Começa a fase decisiva do Metropolitano

Marcada para hoje, no Autódromo Zilmar Beux, a quarta etapa do Campeonato Metropolitano de Marcas de Cascavel marca a abertura da fase decisiva da competição, pois só ficará faltando mais duas corridas.

A categoria Turismo 1.600 abre a programação deste domingo, com a primeira bateria tendo a sua largada prevista para as 10h15. A primeira bateria das categorias Marcas A e

B está programada para as 11h10, a segunda bateria da Turismo 1.600 para 13h25 e a segunda das categorias Marcas A e B para 14h55. O pódio das três categorias está previsto para as 15h40.



Marcelo Beux venceu a categoria Marcas B na etapa anterior

### CATEGORIA MARCAS A – SUD-JUDICE

Pos.	Piloto	Cidade	Carro	Pontos
1º	Edoli Caus Júnior	Cascavel	Celta	84
2º	Paulo Vitor Bento	Cascavel	Fiesta	77
3º	Thiago Miola Klein	Cascavel	Gol	71,5
4º	Marcel Sedano	Porto União-SC	Gol	70
5º	Natan Sperafico	Toledo	Ford Ka	49
6º	André L. Bragantini Júnior	Curitiba	Celta	41
7º	Vinicius Fagundes/Leônidas Fagundes	Cascavel	Palio	37
8º	Luiz Fernando Pielak	Cascavel	Fiesta	29
9º	Rodrigo Elger/Higor Hoffmann	Maringá	Corsa	28
11º	Fernande Valandro/Augusto Baldo Neto	Curitiba	Gol	14,5
12º	Marco Romanini	Cascavel	Clio	3,5

### CATEGORIA MARCAS B – SUB-JUDICE

1º	Edson Massaro/Cleves Formentão	Cascavel	Gol	84,5
2º	Sextilio Hans Niju Júnior	Chapecó-SC	Gol	83,5
3º	Miguel Angelo Laste	Toledo	Ford Ka	62
	Marcelo Maschio Beux	Cascavel	Gol	62
5º	Caio Cezar Carvalho	Cascavel	Celta	60
6º	Lorenzo M. Massaro	Cascavel	Gol	38,5
7º	Anderson Lora Portes	Cascavel	Ford Ka	37
8º	Cleyton Cezarotto	Cascavel	Fiesta	37
9º	Wyllian Carlos Cezarotto	Cascavel	Fiesta	32
10º	Odair dos Santos	Ciudad Del Est/Paraguai	Gol	28
11º	Alisson Vinicius Nurberg	Cascavel	Gol	3
	Marcos Felipe Mocelin	Cascavel	Gol	3
	João Paulo Naumes	Foz do Iguaçu	Gol	3
	César Augusto Chimin	Cascavel	Clio	3

### CATEGORIA TURISMO 1.600

1º	Felipe Carvalho	Cascavel	Gol	86
2º	Juliano da Silva	Cascavel	Gol	82
3º	Roney Ribeiro Mendes	Cascavel	Gol	79
4º	César Augusto Cortina	Cascavel	Gol	78
5º	Luciano Monteiro	Cascavel	Gol	49
6º	Richard Valandro	Curitiba	Gol	47
7º	Flamarion Zacchi	Laranjeiras do Sul	Gol	43
8º	Marcos Antonio Cortina	Cascavel	Gol	42
9º	Juliano Caus Bastos	Cascavel	Gol	37
10º	Fábio M. Tokunaga	Maringá	Voyage	28
11º	André Orlando Soffa	Marechal C. Rondon	Gol	27
12º	Paulo Henrique Costa	Maringá	Voyage	19
13º	Aparecido Moraes/Renato Hein	Cascavel	Gol	16
14º	Jorge Zambiasi/Francês Júnior	Cascavel	Voyage	13
15º	Cleber Fonseca/Jefferson Fonseca	Cascavel	Gol	6
	José Newton Ficagna	São M. do Iguaçu	Escort	6
17º	José I. Ribeiro da Silva	Cascavel	Gol	3
	Vander César Penques	Cascavel	Gol	3
	Mário A. Garibaldi Filho	Cascavel	Gol	3

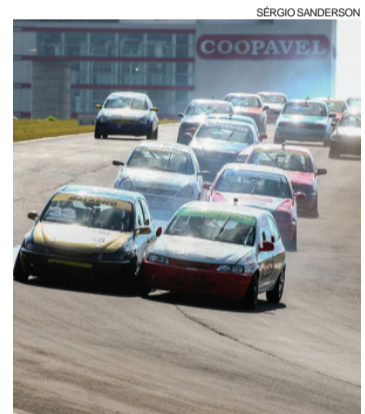

A largada da etapa anterior começou com uma disputa sensacional entre Edoli Caus e André Bragantini Júnior



Thiago Klein, atual campeão, busca a primeira vitória na temporada



A dupla Edson Massaro/Cleves Formentão lideram a categoria Marcas B

## Motos terão cinco provas

A Copa Paraná/Sul de Motovelocidade terá cinco provas hoje em Cascavel, complementando a programação que começou ontem. As disputas começarão às 9h30 com a primeira bateria das categorias PRO e Evo, de 250 e 300cc. Às 12h será dada a largada da segunda prova das categorias 600cc e 1000cc; às 14h15, largada da segunda prova das categorias PRO e Evo, e às 15h30, cerimônia de pódio de todas as categorias. A Copa Paraná/Sul de Motovelocidade tem promoção e organização de Orlei Silva e supervisão da CBM (Confederação Brasileira de Motociclismo) e FPM (Federação Paranaense de Motociclismo).



**Comércio de sucatas, eixos, tubos, chapas, cantoneiras, nylon, bronze, etc.**  
BR 277 - KM 591  
F: (45) 3224 - 3255



Confeções, Cama Mesa e Banho  
Charme para você e conforto para sua família  
Assis Chateaubriand Av. Tupãssi, 2.547 Fone (45) 3528-6456  
Toledo Rua Barão do Rio Branco, 1.132 Fone (45) 3277-1923



Construções, Comércio e Serviços LTDA  
Apoia o Kart Clube de Cascavel



• ALINHAMENTO  
• BALANCEAMENTO (NO LOCAL)  
Revendedor autorizado Trava Carneiro  
Av. Brasil, 4518 - Fone (45) 3223-6363  
Cascavel - PR



DISTRIBUIDOR AUTORIZADO  
AMERICA - AMERICA BOX  
Shopping Vendôme, 5º Piso  
www.casawireless.com.py



**ACDelco FREEDOM**  
ACDelco FREEDOM

## Quase lá

O craque Lionel Messi, que retornou à seleção argentina na sexta-feira marcando três gols na goleada por 5 a 0 sobre o Panamá pela Copa América, nos Estados Unidos, disse que se sente aliviado por não cruzar com o Uruguai nas quartas de final do torneio e revelou orgulho por ter se aproximado de Batistuta como o maior artilheiro da Argentina. Com 53 gols pela seleção, Messi está a três de alcançar o maior goleador da equipe do País, que tem 56.

## Outro dopado

Mais um grande nome do UFC pode estar envolvido em um caso de doping. De acordo com o site oficial da organização, o ex-desafiante da luta pelo cinturão dos penas Chad Mendes foi notificado pela Agência Antidoping dos Estados Unidos por uma possível violação ao código de conduta implantado pela agência aos atletas do Ultimate.

## Copa América

## Brasil decide liderança do Grupo B com o Peru

Los Angeles - Empatados na liderança do Grupo B da Copa América Centenário com quatro pontos, Brasil e Peru medem forças neste domingo às 21h30 (de Brasília), em Boston (EUA), para garantir classificação para as quartas de final. O duelo fecha a terceira rodada da chave, que também terá hoje Equador x Haiti, às 19h30.

Brasileiros e equatorianos

entrarão em campo sabendo do resultado do outro jogo e de que resultado precisarão para se classificar no grupo B.

Com saldo positivo de seis gols, o Brasil só precisa do empate contra o Peru para se garantir nas quartas, independentemente do resultado do jogo do Equador, que tem dois pontos, está com o saldo de gols zerado e preci-

sará golear o Haiti para brigar pela primeira posição.

O técnico Dunga pode ter a volta do zagueiro Miranda, titular na campanha das Eliminatórias para a Copa do Mundo e que está recuperado de contusão, mas a tendência é repetir a base da seleção que começou jogando contra o Haiti, com a efetivação de Lucas Lima no lugar do suspenso Casemiro.

## FUTSAL | Cascavel e Marechal fazem clássico na Neva



Dez dias após se enfrentarem pela Liga Nacional, Cascavel e Marechal voltam a ficar frente a frente no Ginásio da Neva nesta segunda-feira. O duelo desta vez é válido pelo Campeonato Paranaense e está marcado para as 19h15. O time cascavelense não vence o rival há nove jogos e tem a última oportunidade de evitar que o tabu sem vitórias no clássico chegue a três anos - a última vitória do Cascavel sobre o Marechal foi em agosto de 2013. A missão não será fácil, pois o time amarelo é líder do Paranaense e também da Liga Nacional.

BRASIL X PERU - 12/6, ÀS 21H30



Alisson: Daniel Alves, Gil, Marquinhos e Filipe Luis; Casemiro, Elias, Renato Augusto, Willian e Philippe Coutinho; Jonas. Técnico: Dunga



Gallese: Revoredo, Ramos, Rodríguez e Trauco; Vilchez e Tapia; Hohberg, Christian Cueva e Edison Flores; Paolo Guerrero. Técnico: Ricardo Gareca

COPA AMÉRICA	
19h30	Equador x Haiti
21h30	Brasil x Peru
BRASILEIRÃO	
11h	Botafogo x Vitória
11h	Coritiba x Sport
16h	Palmeiras x Corinthians
16h	Atlético-MG x Cruzeiro
16h	Figueirense x Flamengo
16h	Santa Cruz x Santos
SÉRIE C	
11h	Portuguesa x Botafogo-SP
16h	Ypiranga x Guaratinguetá
16h	ASA x River-PI
16h	Guarani x Macaé
16h	Fortaleza x Cuiabá
16h	Salgueiro x América-RN
SÉRIE D	
11h	Boavista x Audax
11h	São Bento x São José-RS
16h	Madureira x Brusque
16h	Palmas x São Francisco
16h	Juazeirense x Icasa
16h	Maranhão x Altos-PI
16h	G. de Juazeiro x Central
16h	Sousa-PB x Globo-RN
16h	Gálicia x América-PE
16h	Serra Talhada x Uniclinc
16h	Sergipe x Fluminense-BA
16h	Murici x Campinense
16h	Ceilândia x Comercial-MS
16h	Anápolis x Sinop
16h	Goianésia x Volta Redonda
16h	URT x Desportiva-ES
16h	Espírito Santo x Caldense
16h	Villa Nova-MG x Portuguesa-RJ
16h	Novo Hamburgo x J. Malucelli
16h	Inter de Lages x Linense-SP
16h	PSTC x São Paulo-RS
16h	Caxias x Metropolitano
16h30	P. do Solimões x Baré
16h30	Ituano x Maringá
17h	Náutico-RR x Rio Branco-AC
17h	São Raimundo-PA x Rondoniense
17h	Santos-AP x Moto Club-MA
17h	Águia de Marabá x Tocantinópolis
17h	Parnahyba x CSA
17h	P. de Mossoró x Itabaiana
17h	Araguaia x Aparecidense
17h30	Atlético Acreano x Trem
18h30	Sete de Dourados x Luziânia-DF
19h	Genus x Nacional-AM
EUROCOPA	
10h	Turquia x Croácia
13h	Polônia x Irlanda do Norte
16h	Alemanha x Ucrânia

panorama  
esportivo

## Flamengo

Outro jogo marcado para as 16h deste domingo é Figueirense x Flamengo, no Orlando Scarpelli. Sem César Martins, suspenso, o técnico Zé Ricardo tem para a posição Léo Duarte, Rafael Dumas, Rafael Vaz e Réver. O rubro-negro inicia a rodada na quinta colocação com 10 pontos. Já a equipe catariense é a 15ª com seis.

## Santos

A 7ª rodada do Brasileirão será fechada com a partida entre Santa Cruz e Santos, às 19h deste domingo, no Arrudão. Apresentados nesta semana, o volante Yuri e o meia Jean Mota foram relacionados e podem estreiar com a camisa do Peixe. Por outro lado, o técnico Dorival Júnior não poderá contar com David Braz, com dores nos músculos adutores das duas coxas. O Santos ocupa a 11ª posição com sete pontos e o Santa Cruz inicia a rodada na nona colocação com oito.

## Grand Prix

Depois de vitórias sobre Itália e Japão, a seleção brasileira feminina de vôlei encerrará a participação na etapa do Rio de Janeiro do Grand Prix às 10h05 deste domingo contra a Sérvia. Rede Globo e SporTV transmitirão ao vivo a partida.

## Série D

A Série D do Campeonato Brasileiro de Futebol começa hoje com 68 times em campo e 34 jogos. Dos três representantes do Paraná, apenas o PSTC estreia em casa, às 16h, contra o São Paulo de Porto Alegre. O duelo será no Estádio do Café, em Londrina, e válido pelo Grupo 16, que conta também com Inter de Lages e Linense. Já Maringá e J. Malucelli atuarão como visitantes, ambos às 16h e no Rio Grande do Sul. A Zebra desafiara o Caxias pelo Grupo 17, que tem ainda Ituano e Metropolitano, e o Caçula contra o Novo Hamburgo pelo Grupo 15, que tem ainda Brusque e Madureira.

## Turfe

O GP Encontro de Raças terá a programação encerrada neste domingo, no Jockey Club São Francisco, em Cascavel. Sete competidores, montados em cavalos puro sangue inglês e quarto de milha, disputarão o prêmio de R\$ 25 mil para animal vencedor e uma moto para o jóquei campeão. O evento marcará a inauguração da nova pista de 450m.

## Jogos de seis pontos marcam o Brasileirão

Rio de Janeiro - A sétima rodada do Campeonato Brasileiro reservou para este domingo dois clássicos de muita rivalidade em São Paulo e Minas Gerais: Palmeiras x Corinthians e Atlético-MG x Cruzeiro, ambos marcados para as 16h, no Allianz Parque e no Independência, respectivamente.

A jornada, entretanto, terá início às 11h, com Coritiba x Sport e Botafogo x Vitória. De volta ao agora reformado Couto Pereira após 20 dias (três jogos), o Coxa tentará fazer as pazes com a vitória que há conseguiu há cinco partidas.

Com um ponto a mais que o time paranaense, o Leão (16º) entrará na zona da degola se perder.

Para voltar a vencer, além do frio, que deverá "jogar contra" os pernambucanos, o Coritiba conta com a estreia do volante Edinho. O ex-jogador do Grêmio é o

único dos quatro reforços apresentados durante a semana já regularizado. O lateral-esquerdo Emerson Conceição, o meia Felipe Amorim e o atacante Kazim seguem indisponíveis, bem como o suspenso Rafael Marques e os lesionados Alan Santos, Ceará e Benítez.

## CLÁSSICO PAULISTA

Às 16h, o quarto colocado Palmeiras (12 pontos) e o líder Corinthians (13) se enfrentam no Allianz Parque. No Verdão, o técnico Cuca só confirmou a ausência de Barrios, que voltou a sentir dores na panturrilha direita, e ainda não definiu quem vai substituir o suspenso Vitor Hugo: Roger Carvalho ou Edu Dracena. Na lateral-esquerda, Fabrício e Zé Roberto disputam uma vaga. No Timão, o técnico Tite também resolveu fazer mistério e não divulgou o time que iniciará o clássico. Recuperado de dores no joelho direito, Guilherme deve ir a campo. Na zaga, Yago retorna após suspensão preventiva de um mês para formar dupla com Felipe.

## GALO X RAPOSA

Atlético-MG e Cruzeiro fazem o outro clássico da rodada neste domingo, às 16h, no Independência. No Galo (14º com sete pontos), o técnico Marcelo Oliveira terá como principal novidade a estreia do atacante Fred. Com isso, Carlos ficará no banco de reservas. Na zaga, Leonardo Silva, recuperado de lesão muscular, voltará ao time. Na Raposa (18º, com cinco), Paulo Bento faz mistério, mas existe a possibilidade de o técnico português repetir a escalação da derrota para o São Paulo. Poupado do treino da última sexta-feira, Robinho é a principal dúvida. Allano, Bruno Ramires, Mayke e Rafael Silva, recuperados de lesão, estão à disposição.

## Rio 2016

# Jogos estão chegando para ficar

**Rio de Janeiro** - A pouco menos de dois meses do início dos Jogos Olímpicos Rio 2016, que têm abertura marcada para 5 de agosto, o jornal **O Paraná** inicia neste domingo uma série de reportagens especiais sobre a maior competição multidesportiva do mundo. Para produzi-las de forma exclusiva, enviou o re-

pórter Fábio Donegá ao Rio de Janeiro para participar do 4º Eneboc (Encontro Nacional de Editores, Blogueiros e Colunistas), onde ele assistiu palestras, conversou com atletas e agentes ligados à organização dos Jogos e conheceu o Parque Olímpico. Neste material que abre a série, o leitor verá como a cidade sede

das Olimpíadas se preparou para o megaevento.

Antes de tudo é preciso entender o motivo da candidatura do Rio de Janeiro. “A Olimpíada é uma oportunidade de transformação de uma cidade e esta foi a grande razão para trazermos a Olimpíada para cá. O Rio é melhor que todas as cidades

que concorreram: Madri, na Espanha; Tóquio, no Japão; e Chicago, nos Estados Unidos. Porém, todas estas cidades têm uma infraestrutura melhor que a nossa. Ganhamos delas porque apresentamos uma proposta de construir um legado. Somos uma cidade de um País muito desigual. Quando se vem



ao Rio tem que se comparar o Rio com o Rio, ver os desafios que enfrentamos”, explicou o prefeito Eduardo Paes.

## As Olimpíadas projetadas sobre três pilares

*Para ficar com uma herança positiva dos Jogos Olímpicos, a Cidade Maravilhosa se preocupou, principalmente, com três fatores: o legado, a racionalização do dinheiro público e que não sobrassem “elefantes brancos” após o evento.*

*Com relação ao legado, o Rio se orgulha da construção de 150 quilômetros de BRT (sigla em inglês para transporte rápido por ôni-*

*bus), 26 quilômetros de VLT (veículo leve sobre trilhos) e 18 quilômetros de metrô, além de piscinões como o da Praça da Bandeira, construído para solucionar o principal problema causado pelas enchentes da cidade.*

*Para fins de comparação, a rede de transporte de alta capacidade passou a atender 63% contra 18% que atendia em 2009, ano da confirmação da realização dos Jogos. Há*

*sete anos, aliás, o dossiê apresentado na candidatura previa 17 projetos, dez a menos do que os realizados para as Olimpíadas. Mesmo assim, o que foi feito marca com tanta intensidade quanto o que foi deixado de fazer, como a limpeza da Baía de Guanabara.*

*Para economizar dinheiro público, a meta foi gastar R\$ 5 em legado a cada R\$ 1 investido em locais para os atletas. Esse é o segundo pilar*

*olímpico e está ligado diretamente ao orçamento dos Jogos, que foi distribuído em três linhas de frente: Comitê Organizador, com R\$ 7,4 bilhões totalmente oriundos da iniciativa privada; Matriz de Responsabilidade, com R\$ 7,07 bilhões, sendo 40% oriundos do poder público e 60% da iniciativa privada; e Legado, com R\$ 39 bilhões, sendo 57% de dinheiro público e 43% de dinheiro privado.*

*O Comitê Organizador é responsável por tudo aquilo que é acessório aos Jogos, como a alimentação dos competidores, os aparelhos de competição, o transporte e até mesmo as camas e os lençóis da Vila Olímpica. Já a Matriz de Responsabilidade é tudo aquilo que a cidade não faria se não houvesse as Olimpíadas, como o Parque Olímpico, ao passo que o Legado é que ficará na cidade após os Jogos.*

## Sem “elefantes brancos”

Em relação ao terceiro pilar da preparação do Rio para as Olimpíadas, que é não deixar gigantescas estruturas sem uso após as competições, a Cidade Maravilhosa preocupou-se em construir arenas desmontáveis. Assim serão o Estádio Olímpico Aquático e a Arena Futuro.

O primeiro será transformado em dois centros de treinamento de natação com piscina olímpica, um com cobertura e arquibancadas para seis mil pessoas e outro sem cobertura com a metade da capacidade de público. O segundo, palco do handebol na Olimpíada e do golbol nas Paraolimpíadas, será desmontado e transformado em quatro escolas com 17 salas e capacidade para 500 alunos cada. Os projetos das instituições de ensino contemplam sala de informática, biblioteca e quadra poliesportiva coberta com arquibancada, entre outras

instalações, além de aparelhos de ar-condicionado.

Já a Arena Carioca 3 (judô paraolímpico e taekwondo e esgrima olímpicos) será transformada no Ginásio Olímpico Experimental, uma escola com método de ensino voltado para a prática esportiva que contará com 24 salas de aula e laboratórios de ciência e mídias para atender estudantes em horário integral.

As estruturas localizadas no Complexo de Deodoro, segundo maior polo de competições dos Jogos Olímpicos Rio 2016, com 11 modalidades olímpicas e quatro paralímpicas, deixarão como legado a criação do Parque Radical, que será a segunda maior área de lazer da cidade, atrás apenas do Aterro do Flamengo. O local, que abrigará o Circuito de Canoagem Slalom e as pistas de ciclismo BMX e Mountain Bike, já está aberto à população desde o fim de 2015.

### NÚMEROS I

No Rio de Janeiro, a comparação dos números da Olimpíada é com os da Copa do Mundo 2014. Há dois anos, 736 atletas de 15 das 32 nações no Mundial passaram pelo Rio, e desta vez serão 15 mil competidores de 206 nações. Na Copa foram 15 mil voluntários e apenas um esporte, disputado em um estádio. Agora serão mais de 50 mil voluntários e 63 modalidades em disputa em 32 áreas de competição. Na Copa foram sete jogos em sete dias diferentes na cidade, e desta vez serão 1.006 sessões de competições durante 30 dias consecutivos.

### NÚMEROS II

Outros números expressivos são os relacionados a dinheiro. Em oito anos, a Prefeitura do Rio investiu R\$ 750 milhões em estádios e praticamente o mesmo valor (R\$ 732 milhões) foi aplicado para aquisição de equipamentos olímpicos. “Já o investimento em saúde (R\$ 29,5 bilhões) e educação (R\$ 35,45 bilhões) no mesmo período foi de R\$ 65 bilhões”, orgulha-se o prefeito Eduardo Paes. Quanto ao andamento das obras, elas já estão 98% concluídas.



Prefeito do Rio de Janeiro, Eduardo Paes, no 4º Eneboc

### PREVISÃO DO TEMPO

#### CASCADEL

**Domingo 12/06/2016** Geada

**Segunda 13/06/2016** Geada

**Terça 14/06/2016** Poucas nuvens

<b>Maringá</b> max 17 min 03	<b>Londrina</b> max 15 min 03
<b>Cascavel</b> max 15 min 0	<b>Paranaguá</b> max 16 min 08
<b>Foz do Iguaçu</b> max 14 min 0	<b>Curitiba</b> max 12 min -1

**CRESCENTE** 12/06-05h09  
**CHEIA** 20/06-08h02  
**MINGUANTE** 27/06-15h18  
**NÃO** 04/07-08h00

### Loterias CAIXA

NOSSOS RESULTADOS SÃO INFORMATIVOS E NÃO SUBSTITUEM OS RESULTADOS OFICIAIS.

<b>FEDERAL</b> concurso 5082 1º prêmio 79.134 2º prêmio 59.200 3º prêmio 44.823 4º prêmio 51.675 5º prêmio 11.322	<b>DUPLA SENA</b> concurso 1502 1º sorteio 02 07 08 12 19 50 2º sorteio 06 11 24 30 42 47	<b>LOTOMANIA</b> concurso 1665 02 04 16 19 26 28 29 30 45 59 61 66 68 72 76 77 85 86 96 99
<b>QUINA</b> concurso 4106 05 12 52 59 65	<b>LOTOFÁCIL</b> concurso 1373 01 02 03 04 05 06	<b>TIMEMANIA</b> concurso 888 14 17 43 45 47 52 67
<b>MEGASENA</b> concurso 1826 17 19 32 43 48 51	20 21 23 24	TIME DO AMÉRICA/RJ

# Imobiliário

imobiliario@oparana.com.br

01 - O Paraná Domingo, 12/06/2016

## PRONTO PARA MORAR

INFINITY  
RESIDENCE:  
ÚLTIMAS  
UNIDADES  
DISPONÍVEIS.



RODA GIGANTE

RUA MATO GROSSO, 1575 - CENTRO

1 SUÍTE - 2 DORMITÓRIOS - 2 VAGAS DE GARAGEM - ESPAÇO GOURMET - PLAYGROUND  
QUADRA ESPORTIVA - HALL DECORADO - SALÃO DE FESTAS - CHURRASQUEIRA



(45) 3321-8500  
www.construtorajl.com  
Av. Tancredo Neves, 951  
Centro - Cascavel - PR



(45) 3225-2528  
www.imobiliariajl.com.br  
Rua Osvaldo Cruz, 2850  
Centro - Cascavel - PR

PLANTÃO DE VENDAS: 45 9982-4171



IMOBILIÁRIA  
**LOKATELL**  
Nosso negócio é feito de valores

CRECI 3248-J

**45 3037 3137**  
**CASCADEL • TOLEDO**

RUA CARLOS DE CARVALHO, 3380 - CENTRO

WWW.LOKATELL.COM.BR



## IMÓVEIS PARA VENDAS

### APARTAMENTOS

**R\$ 3.500.000,00** – Edifício Golden Park Apt 06, R. Minas Gerais 2245, 4 Qtos, sendo 4 suítes, 4 salas, sac., 2 Bwc, 1 Lav., Coz Panej., Dep Emp., 3 vgs de gar.todo mobiliado, piscina, port. 24 hrs A.T 547,61 A.U 382,64

**R\$ 3.000.000,00** - Ed. Golden Park, Apt. 501 Rua Minas Gerais, 2625 4 qtos, sendo 4 suítes, 4 salas, sac, 2 bwc, coz plan, dep. Emp. A. Ser., lav, 4 vgs gar., apt todo mob, piscina, portaria 24hrs, aq. a gás. A.U 382,64 m² A.T 547,61 m²

**R\$ 2.300.000,00** - Ed. Acqua Residence. Apto 401. Av. Atlantica. Balneario Camboriu. C/3 qtos, sendo 1 suite, 3 salas, sala tv, sala jantar, cozinha, área serviço. 2 vagas de garagem. A.U 185,00 m² A.T 224,00 m².

**R\$ 580 mil** - Ed. Vasco da Game. R. Recife 389. 3 quartos, sendo 1 suite, sala de estar e jantar, coz, dep. Emp., A. Ser. 2 vgs de gar. A.U 203 m2 A.T 270 m2.

**R\$ 550 mil** - Ed. Flor de Lotus. R. Voluntarios da Patria, 2161 3 quartos sendo 1 suite, sala, sacada, coz, bwc, A. Ser. 2 vgs garag. A.U 109 m2 A.T. 180 m2.

**R\$ 550 mil** - Edifício Armando de Rezende. Rua Olavo Bilac, 1251 centro. 3 quartos sendo 1 suite, sala, sala de tv, sacada, bwc, cozinha, Área de serviço, lavabo, churrasqueira, 2 vagas de garagem. A.T 203 M2

**R\$ 500 mil** - Edifício Ita. R: São Paulo, 1411 - Centro. 5 quartos, sendo 1 suite, 2 salas, sacada, bwc, coz. planej. Dep. Emp. A. Serv. Lavabo, Churrasq. 2 Vgs de Gar. A.U 189,80 m² A.T. 253,56 m²

**R\$ 460 mil** - Ed. Sant Paul, R. Rio de Janeiro, 4599- Centro. 2 quartos sendo 1 suite, sala, cozinha, Dep. Emp. Área de Ser. Churrasqueira, 1 vg de gar. Semi Mobiliado. A.U 108,79 m2 A.T 139,44 m2.

**R\$ 450 mil** - Ed. Barcelona. R. Rio de Janeiro, 3002. 3 qtuos, sendo 1 suite, sala, cozinha, A. Ser., 2 vgs de gar. A.U 107 m2 A.T 176 m2

**R\$ 430 mil** - Ed. Monte Castelo Apt 101 Rua São Paulo, 921 3 qtos, sendo 1 suite, sala, sac, coz, bwc, dep. emp, churras., 1 vg gar. A.T. 180,38 A.U 128,38m².

**R\$ 380 mil** - Ed. Galileu R. Recife, 1469, Centro. 3 quartos, sendo 1 suite, sala, sacada, bwc, cozinha planej., A.Serv. 2 vagas de garagem. A.U 107,05 m2 A.T. 166,90 m2.

**R\$ 350 mil** - Ed. Estrelita Rua da Bandeira 767, 3 quartos sendo 1 suite, sala, coz, bwc, sacada c/ churr., área ser., 1 vg de gar, A.T 113,5 A.U 74,27.

**R\$ 290 mil** - Ed. Bela Vista de Minas R. Minas Gerais, 1083 Centro. 3 qtuos, sendo 1 suite, sala, sacada, Bwc, Cozinha, Área Serv. Churrasqueira, 2 Vagas de garagem.

**R\$ 280 mil** - Ed. Alamanda Apt 38 Rua Parana, 1554. 3 qtos, sendo 1 suite, sala, sacada, coz, A.S. 1 vg de garagem, A.U 85 m2 A.T. 110 m2.

**R\$ 275 mil** - Ed. Carniel. R. Recife, 349. 3 quartos, sendo 1 suite, sala, BWC, cozinha, área de ser. 1 vaga de garagem. A.U 125,87 m2 A.T 154,74 m2

**R\$ 270 mil** - Ed. Milão R. Parana 5319, Coqueiral. 2 quartos, sala, sacada, cozinha, bwc, área de ser. 1 vaga de garag. A.U 64,90 m2 A.T 104,60 m2

**R\$ 259 mil** - Ed. Grand Hudson. R. Uruguai, 431. 2 quartos, sendo 1 suite, sala, sacada, Cozinha, bwc, A. Serv. Churrasqueira, 2 vgs de garagem. A.U 84,50 m2 A.T 110,18 m2

**R\$ 245 mil** - Ed. Residencial Vitoria. R. Vicente Machado Country. 3 qtuos, sala, cozinha, bwc, área de ser, 1 vaga de garag. A.T 95 m2 A.U 75 m2

**R\$ 220 mil** - Ed. Araguaia. R. Barão do Cerro Azul, 1152. C/ 2 quartos, sala, cozinha. bwc, área de serv. 1 vaga de garagem. A.U 74,80 m2 A.T 102,73 m2

**R\$ 200 mil** - Ed. Bremem. Rua Pio XII, 1723, Apto 14 Bloco B c/ 3 qtos, sendo 1 suite, salas, coz., A.S. 1 vaga de gar. A.U 74,18m² A.T 114,56m²

**R\$ 190 mil** - Ed. Dona Rosa R. Pedro Ivo, 1432 Apt. 32 2 qtos, sala, sacada, coz. bwc, A. ser. Churas. 1 vg gar. A.U 60m² A.T. 72,36 m²

**R\$ 180 mil** - Edifício America Rua Doutor Santino Erasmio de Amarin, 420 Maria Luiza. 3 Quartos, sendo 1 suite, sala, sala de tv, sacada, bwc, área de serviço, churrasqueira, 1 vaga de garagem. A.T 84,11 m2 A.U 75,88 m2

**R\$ 180 mil** - Ed. Torre do Sol I Rua Jose Bonifacio, 532 São Cristovão. 3 quartos, sala, cozinha planejada, bwc, área de serviço, 1 vaga de garagem. A.U 60 m2 A.T 70 m2.

**R\$ 178 mil** - Ed. Altemburg R. Rafael Picolli, 2791 Apt. 04 Bl C 2 quartos, sala, coz. planj. A. Ser., 2 vagas de garagem, Ato. semi mob. A.U 60,93 A.T 107,37.

**R\$ 170 mil** - Ed. Rio Verde. R. Mar Deodoro, 1623 3 quartos, sala, coz. plan., sacada, bwc, A.S 1 vaga de garagem. A.T 65,68 m² A.U 59,60 m²

**R\$ 170 mil** - Ed. Ever Life II Apto 22 Rua Pernambuco, 2617. 2 qtos, sala, cozinha, bwc, área serviço, 1 vaga garagem. AT 65,08m² e AU 48,97m²

**R\$ 165 mil** - Edifício Rothengurg Rua Sete de setembro, Apt 21 2 quartos, sala, cozinha, bwc, área de ser. e 1 vg de gar. A.T 98,60m² A.U 62,52 m²

**R\$ 165 mil** - Ed. Divina Presença R. Amaldio Passos, Fag. 2 Quartos, 2 Salas, Sac, Bwc, Cozinha, Área Ser., 1 Vg Gar. A.T. 84,77 m² A.U. 55,53 m²

**R\$ 165 mil** - Ed. Rio Verde, Apt 88 Bl 08. Rua Marechal Deodoro, 1623 Vila Tolentino. 2 quartos, sala, cozinha, bwc, A. Serv. 1 vaga de garagem. A.T 68,68 m2 A.U. 59,60 m2.

**R\$ 160 mil** - Ed. Ever Life II Apt 21 r. Pernambuco 2617. 2 qtos, sala, coz. Bwc. A. Ser. 1 Vg Gar. A.U 58 m² A.T 65,08 m²

**R\$ 160 mil** - Ed. Loriente Rua Cristo Redentor, Pioneiros Catarinenses. 2 quartos, sala, sala de tv, sacada, bwc, cozinha, área de serviço, 1 vaga de garagem. A.T 75,34 m2 A.U 52,46 m2.

**R\$ 150 mi** - Ed. Rothemburg R. Sete de Setembro, 2298 c/ 2 quartos, sala, cozinha, bwc, A.Serv., 1 vaga de garagem. A.U 50,41 m2 A.Y 83,29 m2

**R\$ 150 mil** - Ed. Bariloche Rua Marechal Floriano, 2464- Centro. 3 quartos, sala, cozinha, bwc, área de serviço, 1 vg de gar. A.U 50,45m2 A.T 64,33 m2

**R\$ 135 mil** - Ed. Hannover R. Manaus, 2046- Cancelli. c/ 2 quartos, sala, cozinha, bwc, a. Serv. 1 vaga de garagem. A.U 48,59 m2 A.T 80,25 m2

**R\$ 115 mil** - Ed. Universitário Av. Fag, 212. 1 quarto, sendo 1 suite, sala, cozinha, área de serviço. A.T 39,18 A.U 29,45.

**R\$ 110 mil** - Ed. Nova Conquista R. Tamoiós 147, 2 quartos, sala, cozinha, bwc, área de serviço, 1 vaga de garagem. A.U 58,51 m2

**R\$ 96 mil** - Res. Park Vitória Apt 21 Rua Barão do Cerro Azul, Pacaembu. 2 Quartos, sala, cozinha, A. Sev., 1 vaga de garagem. A.U 38,93 m2 A.T 55,06 m2

**Consulte-nos** - Ed. Solar Du Parc. R. Uruguai, 570. C/ 2 qtos, 1 ste, sla 2 amb., coz., bwc social, 2 vgs de gar, sacada c/ churras., slão de festas. A.T. 130,00m².

**Consulte-nos** - Ed Solar Du Parc Max Varanda c/ churrasqueira. R. Uruguai, 570. Ap 101. Alto Alegre. 1 Ste, 2 Qtos, Sla 2 Amb, Coz, A.S., bwc.

**Consulte-nos** - Ed. Alameda das Palmeiras, Rua General Osorio, 1988 Apt 201, 3 quartos sendo 2 suite, 2 salas, sacada, bwc, coz., A.S., churrasqueira, 2 vagas de garagem, aquec. a gás, porcelanato, A.U. 95,45 m² A.T 182,69 m².

**Consulte-nos** - Ed. Res Lokatell. 81m² de At., 02 qts, sla, coz., sacada c/ churras., bwc, A.S., 1 vg de gar., elevador, slao de festas.

**Consulte-nos** - Ed. Res. Universitário. Quarto, sala, cozinha, bwc.

**Consulte-nos** - Ed. Prime Tower Residence. 2 qtos, 1 ste master, sac, coz, A.S., bwc, garagem.

**Consulte-nos** - Ed. Armelinda. R. V. de Guarapuava. 2 qtos, 1 ste, 2 vgs de gar., sl de estar e jantar, coz., sac. c/ churras., A.S. coletiva, sl festas, elevador.

**Consulte-nos** - Ed. Abraham Lincoln. R Natal, ap 401. 3 suítes, 2 salas, cozinha, A.S., bwc e lavabo, sacada e 2 vgs de garagem. A.U. 136m² e A.T 238m²

**Consulte-nos** - Ed. Geraldo Marques Saraiva. Centro. Sacada com churrasqueira, 2 quartos, 1 suite, bwc social, A.S., cozinha, 2 vgs de garagem.

**Consulte-nos** - Ed. Guiomar Rezende. Centro. C/ 2 qtos, 1 ste, sl estar e jantar, cozinha, bwc, A.S., 2 vgs de garagem, sacada.

**Consulte-nos** - Ed. João Batista Cunha. R Riachuelo, 2420. Centro. Com 2 quartos sendo 1 suite, sala 2 amb., coz., A.S., bwc social, 2 vagas de gar. A.U. 88,67m² e A.T 146,48m².

**Consulte-nos** - Edifício Lorient, Rua Cristo Rei, 55 Pioneiros Catarinense, 2 quartos, sala, sacada, coz., bwc, A.S., churrasqueira 1 vaga da garagem.

### CASAS

**R\$ 900 mil** - R. Antonina, 1974 Centro. 3 quartos, sendo 2 suítes, 2 salas, sala de tv, copa, lavabo, 2 bwc, cozinha, área de serviço, dependência de empregado, varanda, semi mobiliado, A.U. 250 m2 A.T 560 m2

**R\$ 950 mil** - R. Carlos de Carvalho, 2994. 4 quartos, sendo 1 suite, 2 salas, cozinha, 2 bwc, varanda, A.S. 2 vagas de garagem, edícula. A.U 220 m2 A.T 747,50 m2

**R\$ 800 mil** - R. Minas Gerais, 450 c/ 5 quartos sendo 1 suite, 2 salas, cozinha, 4 bwc, área de serviço. 5 Vagas de Garagem. A.U 406 m2 A.T 715 m2.

**R\$ 800 mil** - R. Antonio Jose Elias, 1128- Coqueiral. 3 quartos, sendo 1 suite, 2 salas, 2 bwc, coz. planej., A. ser., varanda, churrasqueira, 4 vgs de gar.. Imovel semi mobiliado. A.U 280 m2 A.T 399 m2.

**R\$ 740 mil** - R. Oswaldo Cruz, 1308, Neva. 4 qtos, sendo 1 suite, 2 salas, bwc, cozinha, área de serviço 2 vgs garagem. Aquecimento a gas, Piscina, Edicula ccom churrasqueira. A.U 285 m2 A.T 461,50 m2

**R\$ 660 mil** - Rua Flanboyant, 1872 Tropical. 3 quartos sendo 1 suite, sala, copa, lavabo, bwc, cozinha, a. serviço, churrasqueira, 2 vagas de garagem. A.U 192 m2 A.T 444 m2

**R\$ 550 mil** - R: Sergio Djalma de Hollanda, 1521 3 Qtos, sendo 1 Suite, 2 salas, Coz. Planej. A. Ser. Varanda, Churrasq. 2 Vgs Gar. A.U 217 m² A.T 414 m²

**R\$ 530 mil** - Rua: Cuiabá, 4183 Alto Alegre. 3 qtos, sendo 1 suite, sala, sala de jantar, bwc, cozinha, área de serviço, 2 vagas de garagem A.U 200 m2 A.T 371,10 m2

**R\$ 480 mil** - R. Pres. Bernardes 3403. Centro. Terreno c/ 560m² sendo 14x40. Casa c/ 4 quartos sendo 1 suite, sala de estar e jantar, cozinha, bwc, lavabo, hall de entrada, sobra de terreno na frente.

**R\$ 480 mil** - R. Euclides da Cunha, 200 Pq. São Paulo. 3 quartos sendo 1 suite, sala, copa, bwc, área de serviço, varanda com churrasqueira, 3 vagas de garagem. A.U 217,32 m2 A.T 504 m2

**R\$ 450 mil** - R.Laranjeiras do Sul, 1264. Nova York. 3 quartos, 2 salas, cozinha, bwc, área de serviço, garagem, AU. 90m², AT 368m² sendo 16x23.

**R\$ 380 mil** - Rua Marechal Floriano 433, Vila Tolentino. 3 quartos, 2 salas, bwc, cozinha planejada, área de serviço, 1 vaga de garagem coberta, 2 vagas descobertas, A.U 179,84 m2 A.T 420 m².

**R\$ 375 mil** - R. Elvira Saraiva, 724 Porto Seguro. cc/ 4 quartos, sendo 1 suite, sala, coz. planej., bwc, área de serv. varanda, 2 vagas de gar. A.U 170 m2 A.T. 367,72 m2.

**R\$ 350 mil** - R. Prudente de Moraes, 142 Pq. São Paulo. 3 quartos, sala, copa, coz, bwc, A. Ser., Churrasq., 1 Vg de Gar. A.U 80 m2 A.T 242,87 m2

**R\$ 350 mil** - Rua Carlos de Carvalho, 944 Parque São Paulo, 3 quartos, 2 salas, bwc, cozinha, área de serviço, varanda, 1 vaga de garagem, 2 vagas de garagem descoberta A. U. 150 m² A.T 402 m²

**R\$ 300 mil** - Rua Fortaleza 3844, Jardim Cristal 3 quartos, sala, cozinha, área de serviço, 2 vagas de garagem. A.U 110 m2 A.T 225 m2

**R\$ 300 mil** - R. Comandante Carlos Alberto Doro 2 quartos sendo 1 suite, 2 salas, cozinha, área Ser. 3 vgs de garag. A.T 376,29 A.U 196 m2

**R\$ 270 mil** - R Mar. Candido Rondon, 3765 Cancelli, 4 quartos, sendo 1 suite, cozinha, bwc, área serviço, churrasq, 2 vagas de gar. A.T 372,60.

**R\$ 270 mil** - R. Alcides Paese, 400 Floresta. 3 quartos, 3 salas, cozinha, bwc, área de serviço, varanda com churrasqueira, 1 vg de garagem. A.U 150 m2 A.T 182 m2.

**R\$ 270 mil** - R. Eng. Heinz Marth, 1765 Santa Felicidade,c/ 4 quartos, sala, cozinha, área serv., varanda ( casa inacabada) A.U 100 m2 A.T 663 m2

**R\$ 260 mil** - Rua Marcia Cristina Galvão Nasc. 566, Nova Cidade. 3 quartos, sendo 1 suite, sala, bwc, coz, A. serv., churrasq. 1 vg garagem. A.T 301,58 m2 A.U 188 m2

**R\$ 250 mil** - Cond. Plantar Marinas de Boa Vista. Casa c/ 2 quartos, sala, coz, varanda. Apenas 100 metros do lago. Área total de terreno 997 m2

**R\$ 250 mil** - Rua, Victor Hugo, 268 Nova Cidade. 2 quartos, sala, cozinha, bwc, varanda, churrasqueira, A. Serv. 1 Vaga de garagem. A.U. 115 m2 A.T 225 m2

**R\$ 250 mil** - R. Nhambiguaras, 945- Santa Cruz. 3 quartos, sendo 1 suite, sala, cozinha, bwc, varanda com churrasqueira, 1 vaga de garagem, A.T 228,75 m2 A.U 130 m2

**R\$ 240 mil** - R. Marechal Rondon, 5253 Canada. 3 quartos sendo 1 suite, sala, cozinha, área serviço, 1 vaga de garagem. A.T 171,55 m2 A.U. 75,35 m2.

**R\$ 230 mil** - R. Fiorelo Scanagata, 218 Paulo Godoy. 2 quartos, sala, cozinha, bwc, 2 vagas de garagem, terreno de 220m² e 90,28m² área construída.

**R\$ 220 mil** - R. Jose Junior da Silva, 44- Padovani. C/ 3 quartos, sala, cozinha, área de ser. varanda, 1 vg de garar. A.U 87,45 m2 A.T 200 m2

**R\$ 220 mil** - R Azaleia, 1466. Jd Guarujá. C/ 4 qtos, sala 2 ambientes, cozinha, área de serviço, churrasqueira, 1 vaga de garagem, terreno com 264m² e 140m² de Área construída

**R\$ 200 mil** - Rua Hermes Vessaro, 850 São Cristovão. 2 quartos, sala, cozinha, bwc, A.Serv, churrasqueira, 1 vaga de garagem . A.U 49,61 m2 A.T 105,87 m2

**R\$ 200 mil** - R. Dos Jasmim, 472- Guarujá. 2 quartos, 2 salas, bwc, coz., A. Serv., 1 vg de garagem. A.U 52,29 m2 A.T 264 m2

**R\$ 180 mil** - R. Visconde Rio Branco, 495 Vila Tolentino. 3 Quartos, Sala, Coz, área de ser, Churrasq., 1 Vaga Garagem. A. U 62,14 m² A.T 63,34 m²

**R\$ 180 mil** - R. Danilo Paladini, 988 Santa Felicidade. 3 quartos, 2 salas, área de serviço, cozinha, 1 vaga de garagem. A. U 147,40 m² A.T 366 m²

**R\$ 180 mil** - R. João Ribeiro Pinheiro, 1075. Clarito. c/3 qtos, salas, cozinha, área de serviço, bwc, 2 vagas de garagem. AU 99,98m² averbados A. T. 366 m².

**R\$ 175 mil** - Rua Placida Casagrande, 360 Mantovani 2 quartos sendo 1 suite, sala, cozinha, bwc, área de serviço, 1 vaga de garagem. A.U 60,00 m2 A.T 100 m2

**R\$ 170 mil** - Rua Comil, 397 Jardim Veneza, 2 quartos, sala, bwc, cozinha, área de serviço, 1 vaga de garagem 2 vagas de garagem descoberta, A.T 360 m2 A.T 70 m².

**R\$ 150 mil** - Rua Emilio de Menezes 351 casa 351 Lua Nova I 3 quartos, sala, cozinha planejada, bwc, área de serviço, 1 vaga de garagem, 1 vaga de garagem descoberta, churrasqueira. A.T 141,41 m2 A.U. 58 m2

**R\$ 145 mil** - Rua Caraiabas, 909 Santo Onofre; 2 quartos, sendo 2 suítes, sala, copa, cozinha planejada, A. Serviço, churrasqueira, 1 vaga de garagem. A.U 90 m2 A.T 90 m2 em condominio fechado.

**R\$ 110 mil** - R. Piquiri, 906 Cond. Pantanal, 2 Quartos, sala, Bwc, coz, A.S., churrasq., 1 vg de garagem, cond. fechado. A.T 100 m2 A.U 48 m2.

**R\$ 100 mil** - Casa 08 quadra 09 Cond. Pantanal 2 quartos, sala, cozinha, bwc, área de serviço 1 vaga de garagem. A.T 107,10 m2 A.T 49,07 m2

### SOBRADOS

**Consulte-nos** - R. João de Matos 1245. Tropical. Cond. Res. Beverly Hills. 1 suite com sacada, 2 quartos, cozinha, copa, lavabo, bwc social, Área de serviço, 02 vagas de garagem, piscina, salão de festas.

**R\$ 990 mil** - R. Fagundes Varela, 2900 Rec. Tropical. 4 quartos, sendo 1 suite, closet, sala, sacada cozinha, 2 vagas de garagem cobertas, 2 vagas descobertas Piscina A.T 420 m2 A.U 398 m2.

**R\$ 950 Mil** - R. Souza Naves, 1293 Pq. São Paulo, 4 salas, 4 quartos sendo 1 suite, cozinha planejada, 3 bwc social, 2 sacada, área de serviço, churrasqueira 2 vagas de garagem 2 vagas de varagem. edícula, piscina. A.U 219,95 m2 A.T 402 m2.

**R\$ 585 mil** - R. Aquilino Mazzoquin, 957- Continental Park. 3 quartos, sendo 1 suite, sala de estar e jantar, cozinha planejada, 2 bwc, lavabo, área de serviço, churrasqueira, 2 vagas de garagens. A.U 180 m2 A.T 250 m2.

**R\$ 530 mil** - Rua. Espaço verde, 510 Roma. 3 quarttos, sendo 3 suite, 2 salas, sacada, cozinha planejada, lavabo, bwc, A. Serv. Edicula com churrasqueira, 2 Vagas de garagem, semi mobiliado. A.T 201,43 m2 A. U. 180 m2

**R\$ 360 mil** - R. Visconde de Guarapuava, 714- Centro. 3 quartos sendo 1 suite, 2 salas, cozinha planejada, bwc, lavabo, área ser., 1 vaga de garagem, churrasqueira, A.T 116,5 m2 A.U 135 m2

**R\$ 330 mil** - R. Iraci Vigano, 195 Porto Seguro. 4 Quartos, sendo 1 suite, coz, lav, bwc, sala, sacada, churrasq. 2 vgs gar, aquec. a gás, A.T 123,75 A.U 123,75.

**R\$ 300 mil** - R. Guaias, 448. Stº Onofre. C/ 2 quartos, 1 suite, sl estar e jantar, cozinha, bwc, lavabo, garagem, churrasqueira, sacada.

**R\$ 300 mil** - R. Nilo Peçanha, 225 Pq São Paulo. 3 quartos sendo 2 suítes, sala, copa, coz. planej. bwc, sacada, A. Ser. Churrasq. 1 vg gar. A.U 93,37 A.T 93,97

**R\$ 280 mil** - R. Elvira faiten franz, 615 Canada. 3 quartos, sala de estar e jantar, cozinha, lavabo, bwc, sacada, área de serviço, churrasqueira, 1 vaga de garagem. Em condominio. A.U 89,80

**R\$ 265 mil** - R. Agostinho dos Santos, 1068 3 qtos, sendo 1 suite, 2 salas, coz, lav, bwc, sacada, A. ser. Garagem. A. U 92,92 m² A.T 97,14 m²

### TERRENOS

**R\$ 2.646.000,00** - Rua Estados Unidos esquina com Rua Bolívia. 6 Terrenos lotes 12/13/14/15/16/17 Qd 04 com Área Total 2.646 m².

**R\$ 1.500.000,00** - Rua Lagoa Marapende, 1266 Lago Azul. C/ 6.120,89 m2.

**R\$ 1.100.000,00** - R. Marechal Floriano. Vila Tolentino. Com área 1936m² lote 04 quadra 436. Excelente localização.

**R\$ 800 mil** - R. Marechal candidato do Rondon c/ Otima localização A.T 935 m2 com casa de madeira.

**R\$ 660 mil** - R Silvino Casa Grande, Lote 1 B e 05 Alto Alegre A.T 1200,01 m2.

**R\$ 580 mil** - Rua Sete de Setembro, 1998 esq. c/ Rua Vitoria. Com barracão de aproximadamente 300 m2 A.T 532,5 m2

**R\$ 440 mil** - R: Domiciano Theobaldo Bresolin esq. c/ Rua Europa. C/ residência de 69,22m², med. A.t 410,20m². Lote 01 quadra 17.

**R\$ 400 mil** - Av. Estados Unidos. Lot. das Nações. Lt 04 da Qd 04 com 360m²

**R\$ 400 mil** - R. Wenceslau Braz, 1031. A.T. 504 m2.

**R\$ 350 mil** - R. Colonização, Nova Cidade, A.T 825 m²

**R\$ 210 mil** - R. Pr. Carlos Nitzko frte nº 224 Reg. Lago 3, A.T 364 m²

**R\$ 175 mil** - Rua Tapajós, 1537 Lote 04 Qd 102 A.T 585 m2

**R\$ 170 mil** - Av. Das Torres Cond Paysage Lote 237 204,46 m2

**R\$ 160 mil** - Marinas de Boa Vista Aparecida, lote 40 A.T 2.153,00 M2

**R\$ 160 mil** - Cond. Paysage Felicitia lote 46 c/ 200 m2

**R\$ 100 mil** - Rua Kamayuras, 1412 Santa Cruz. C/ Casa de alvenaria 36 M2 Terreno A.T 183 m2

**Consulte-nos** - Boa Vista da Aparecida. Cond. Ramos c/ várias metragens.

### ÁREA RURAL

**R\$ 3.900.000,00** - Br 277 (Em frente a Ferropar) Área com 24.800 m2 com casa de Aprox.160 m2

### PRÉDIO / BARRACÕES E SALAS COMERCIAIS

**R\$ 1.500.000,00** - R. Julio Prestes, 77 Parque São Paulo. 3 terrenos totalizando 1296 m2 com barracão de aprox. 390 m2 e casa de Aprox. 99 m2

**R\$ 680 mil** - R. Maracá, 1784 Floresta. Predio inteiro, sendo tereo sala comercial com 117 m2. Piso Superior residencia com 3 quartos, sendo 1 suite, sala, cozinha, área de serviço, despensa, bwc, Espaço Gourmet com sacada e churrasqueira. A.U 360 m2 A.T 369 m2.

**R\$ 600 mil** - R. Italia, 1142 Jardim Italia. Predio Com sala comercial terea, apartamento piso superior com área construída de 270 m2 área total 372 m2.

**R\$ 600 mil** - R. Jasmim 550 Centro - Corbéia. Sala comercial na frente, recpção, 2 banheiros, copa, 5 salas, 2 quartos com 140 m2. Com estrutura pronta para subir andares. Casa nos fundos com sala, cozinha, bwc, 2 quartos com 40 m2. Garagem para 2 carros cobertos e mais vagas de estacionamento descoberto.

**R\$ 300 mil** - Rua Claudia Galante Padovani, 1231 Barracão com escritorio, banheiros e alarme. Área de 250 m2

**R\$ 150 mil** - Rua Parana, Centro Edifício Felipe Adura A.T 64,82 m2 A.U 45,95 m2

**Consulte-nos** - Ed. Armando Rezende. Centro. Excelente localização, 2 vgs de garagem, sacada, 1 quarto, 1 suite, bwc, cozinha, área de serviço

IMOBILIÁRIA  
**LokateLL**  
Nosso negócio é feito de valores

CRECI 3248-J

**45 3037 3137**  
CASCAVEL • TOLEDO

RUA CARLOS DE CARVALHO, 3380 - CENTRO

WWW.LOKATELL.COM.BR  



WWW.LOKATELL.COM.BR  

ED. RESIDENCIAL  
UNIVERSITÁRIO  
**50% OFF**  
DO ALUGUEL

NO  
PRIMEIRO  
ANO  
FACULDADE

ESPAÇO  
FITNESS

SALÃO  
DE FESTAS

64,80M<sup>2</sup> DE  
ÁREA TOTAL

PRÓXIMO AS  
FACULDADES

**45 3037 3137**

\* CONSULTAR UNIDADES DISPONÍVEIS PARA ESSA CAMPANHA.  
\* PROMOÇÃO VÁLIDA ATÉ 25 DE JULHO DE 2016



EKAMBA

CRECI 3248-J

IMOBILIÁRIA  
**LokateLL**  
Nosso negócio é feito de valores

## IMÓVEIS PARA LOCAÇÃO

### CASAS

R\$ 350,00 - Cond. Pantanal. Av. Piquiri, 906 c/ 2 qtos, sala, cozinha, lav, wc e estac.  
R\$ 380,00 - Alto Alegre. R. Flamboyant, 1151 (fundos) c/ qto, sala, cozinha, lavand.  
R\$ 400,00 - Centro - R. Paraná, 379 c/ qto, cozinha e wc. Estac. apenas para moto  
R\$ 400,00 - Centro - R. Maranhão, 995 (fundos) c/ 2 qtos, sala, cozinha, wc e lav  
R\$ 450,00 - Moradas Cascavel. R. Tranquilo Noro, 720 2 qtos, sala, coz, lav, wc, cond. Incluso  
R\$ 500,00 - Cataratas. R. Genipio M. de Queiros, 546 c/ 2 qtos, sala, coz, lav, wc e gar  
R\$ 500,00 - Nova Cidade. R. Israel da Vigo Silveira, 1431 c/ 1 qto, sala, coz, lav, wc, gar  
R\$ 500,00 - Presidente - R. Aramys Athaide, 183 c/ 1 qto, sala, coz, lav, wc, gar.  
R\$ 500,00 - Presidente - R. Comil, 397 c/ 2 qtos, sala, cozinha, lav, wc e garagem  
R\$ 580,00 - Cascavel Velho - R. Espanha, 682 c/ 3 qtos, sala, coz, lav, wc e garagem  
R\$ 600,00 - Porto Seguro. R. Otelo C. de Castilho, 236 2 qtos, sala, coz, lav, wc, garagem  
R\$ 600,00 - Pq. São Paulo R. Carlos de Carvalho, 374 c/ 3 qtos, sala, cozinha, lavand, wc e garagem  
R\$ 600,00 - CASA EM SEDE ALVORADA - R. Beno Loch, 429 c/ 3 qtos, sala, coz, lav, wc e garagem  
R\$ 620,00 - Centro. R. Sergio D'jalma de Holanda, 1733 c/ 2 qtos, sala, coz, lav, wc e gar  
R\$ 650,00 - Faculdade. R. Gurgel, 1602 c/ 2 qtos, sala, coz, lav, lavanderia, WC e garagem  
R\$ 650,00 - Floresta - R. dos Perdizes, 200 c/ 3 qtos, sala, cozinha, lavanderia, wc e garagem  
R\$ 680,00 - Cancelli. R. Belem, 1717 c/ 2 qtos, sala, cozinha, lavanderia, wc, garagem  
R\$ 700,00 - Morumbi. R. São Joaquim, 1685 4 qtos, sala, coz, c/ arm, lav, wc, gar, churrasq.  
R\$ 700,00 - Coqueiral - R. Presidente Kennedy, 3971 c/ 2 qtos, sala, coz, lav, wc e garagem  
R\$ 700,00 - Belmont - R. Armando Zanata, 310 c/ 3 qtos, sala, coz, lav, wc e garagem  
R\$ 700,00 - Mantovani. R. Casagrande, 360 c/ 2 qtos s/ 1 suite, sala, coz, lav, wc e gar  
R\$ 700,00 - Angra dos Reis. R. Alcebiades C. Ribeiro, 115 2 qtos, sala, coz, lav, wc e gar  
R\$ 700,00 - Angra dos Reis - R. Alcides da Costa Ribeiro, 392 c/ 2 qtos, sala, cozinha, lavanderia, wc, e garagem  
R\$ 720,00 - Pion. Catar. R. Ermandes de Oliveira, 705 2 qtos, sala, coz., wc e garagem.  
R\$ 750,00 - Novo Milenio. R. Ephanio Abreu Figueiredo, 700 (condomínio) c/ 2 qtos, sala, coz, lav, wc, garagem, SEMI MOBILIADA  
R\$ 750,00 - Continental Park - R. Giovanni Palma de Lima, 05 c/ 2 qtos, sala, coz, c/ armários, lav, wc, gar e churrasq.  
R\$ 780,00 - Esmeralda. R. Onix, 252 c/ 3 qtos, sala, cozinha, lavanderia, wc e garagem  
R\$ 780,00 - Alto Alegre. R. Casemiro de Abreu, 467 c/ 3 qtos, sala, coz, lav, wc e estac  
R\$ 790,00 - Centro - R. Maranhão, 1134 (fundos) c/ 3 qtos, sala, coz, lav, wc, garagem  
R\$ 800,00 - Alto Alegre - R. Hercilio Luz, 810 c/ 3 qtos, sala, cozinha, lavanderia, wc, garagem  
R\$ 800,00 - Centro - R. Rui Barbosa, 660 c/ 2 qtos, sala, coz, lav, wc e estacionamento  
R\$ 800,00 - Centro - R. Castro Alves, 703 c/ 3 qtos, sala, cozinha, lav, wc, garagem  
R\$ 850,00 - Paulo Godoy. R. Fiorelo Scanagata, 1533 3 qtos, sala, coz, lav, wc, gar e terraço  
R\$ 850,00 - Cancelli - R. Parigot de Souza, 140 c/ 3 qtos, sala, coz, lav, wc, garagem  
R\$ 870,00 - Santa Cruz - R. Cariris, 1219 c/ 4 qtos, sala, coz, lavand, wc, gar, churrasq.  
R\$ 900,00 - Alto Alegre. R. Fagundes Varela, 1787 (cond.) 2 qtos, sala, coz, lav, wc e gar, MOB.  
R\$ 900,00 - Nova York. R. Laranjeiras do Sul, 1260 3 qtos, sala, coz, lav, wc e garagem  
R\$ 900,00 - Claudete. R. Jorge Lacerda, 1289 3 qtos, sala, coz, lav, wc, varanda e gar.  
R\$ 950,00 - Fag - R. Octaviano Duros, 2270 c/ 2 qtos, sala, coz, lavand, wc, gar.  
R\$ 950,00 - Neva - R. Plinio salgado, 1000 c/ 3 qtos, sala, cozinha, lavanderia, wc e garagem  
R\$ 1.000,00 - Alto Alegre - R. Flamboyant, 1151 c/ 3 qtos, sala, cozinha, lavanderia, wc e garagem  
R\$ 1.000,00 - Jd. Padovani - R. Elias Maximiliano, 303 c/ 2 qtos, sala, coz, lavand, wc, gar.  
R\$ 1.000,00 - Santo Antonio - R. Coroados, 316 c/ 3 qtos sendo 1 suite, sala, coz, lavand, wc, gar, edícula c/ churrasqueira  
R\$ 1.200,00 - Terra Nova Cvel III - R. Tranquilo Noro, 642 c/ 2 qtos, sala, coz, lav, wc, garagem, SEMI MOBILIADA  
R\$ 1.200,00 - Parque Verde. R. Ilha de Paquetá, 183 c/ 3 qtos sendo 1 suite, sala, cozinha, lav, wc, escritório, edícula c/ churrasqueira e garagem  
R\$ 1.300,00 - Porto Seguro. R. Elvira Saraiva, 724 4 qtos s/ 1 suite, sala, coz, lav, wc, gar  
R\$ 1.400,00 - Cond. Terra Nova Cvel I - Av. das Torres, 186 c/ 3 qtos sendo 1 suite, sala, coz, lavanderia, wc, varanda com churrasqueira, e 2 garagens, SEMI MOBILIADO

R\$ 1.400,00 - Itamaraty. R. Edson B. de Oliveira, 570. 3 qtos + 1 ste, sla, coz., A.S, wc e gar.  
R\$ 1.500,00 - Pacaembu - R. Olindo Periolo, 606 c/ 3 qtos sendo 1 suite, sala, cozinha, lavanderia, wc, varanda com churrasqueira e garagem  
R\$ 1.500,00 - São Cristóvão - R. Antonina, 381 c/ 4 qtos, sala, coz, lav, wc, sacada, edícula com churrasqueira, piscina e garagem  
R\$ 1.500,00 - Neva. R. Mal C. Rondon, 1006 4 qtos, 2 salas, coz c/ arm. Lav. Wc, garag  
R\$ 1.500,00 - Centro. R. Marechal Floriano, 3122 c/ 3 qtos sendo 1 suite, 2 salas, coz, lav, wc, 2 varandas, churrasq., dependência empregada, garagem  
R\$ 1.600,00 - Alto Alegre - R. Cuiaba, 5483 c/ 3 qtos sendo 1 suite, sala, cozinha com armários, lavanderia, wc, varanda com churrasqueira e garagem  
R\$ 1.650,00 - Country - R. Acre, 454 c/ 3 qtos sendo 1 suite, sala, coz, lav, wc e gar.  
R\$ 1.700,00 - Cancelli. R. Manaus, 2251 4 qtos sendo 1 suite, 2 salas, coz, lav, wc, gar, edícula c/ churrasq.  
R\$ 1.700,00 - Tropical - R. Quaresmeira, 97 c/ 3 qtos, sala, cozinha, lav, wc e garagem  
R\$ 2.000,00 - Neva - R. Manoel Ribas, 552 c/ 3 qtos, sendo 1 suite, sala, coz, lav, wc, gar, piscina e edícula  
R\$ 2.650,00 - Tropical. R. Joao de Mattos, 1256 3 qtos sendo 1 suite, sala, coz. c/ armários, lav, wc, varanda c/ churrasq e garagem  
R\$ 2.800,00 - São Cristóvão - R. Antonina, 639 c/ 3 qtos sendo 1 suite, sala, cozinha, lavanderia, wc, garagem, edícula com churrasqueira, piscina, MOBILIADO  
R\$ 3.900,00 - Centro. R. Santa Catarina, 1852 semi mobiliada: sala, coz, e lav c/ armários e mesa; quarto 1 c/ ar cond. e persianas; quarto 2 com ar cond; quarto 3 c/ armários; suite c/ closet; casa externa c/ 2 salas edícula c/ churras, sala e escrit. c/ armários, alarme, cerca elétrica, portão eletrônico, canil, piscina;

### CASAS COMERCIAIS

R\$ 2.500,00 - Jd Canadá. R. Mar. Rondon, 4064 c/ 5 qts sendo 2 stes, 6 salas, coz., A.S., 2 Wc. lavabo, varanda c/ churrasqueira, sacada e garagem.  
R\$ 2.600,00 - Maria Luiza - R. Sandino Erasmo de Amorim, 1608. 2 qtos, sala, coz c/ armários, var, lav, gar, edícula c/ 1 quarto, 2 ar cond.  
R\$ 3.000,00 - Centro - R. Recife, 1682 c/ 3 qtos sendo 2 suites, 2 salas, cozinha, lavanderia, wc, copa, varanda, garagem e estacionamento  
R\$ 3.800,00 - Centro - R. Curitiba, 890 c/ 4 qtos sendo 1 suite, 2 salas, cozinha, lavanderia, lavabo, varanda, edícula com churrasqueira e garagem, semi mobiliada  
R\$ 4.000,00 - Universitario - Av. Carlos Gomes, 1155 c/ 4 salas, copa, wc, cozinha com armários, +/- 17 vagas de garagem  
R\$ 4.500,00 - Centro - R. Erechim, 1075 c/ 258m<sup>2</sup> c/ sobra de terreno p/ estac.  
R\$ 4.500,00 - Centro - R. Recife, 611 c/ SALA TERREA: RECEPÇÃO, 6 SALAS, COPA, WC; APT SUPERIOR: COZ, 2 SALAS, LAVABO, 4 QUARTOS SENDO 1 SUITE, SACADA FRENTE, WC SOCIAL E WC DA SUITE; FUNDOS: EDIC. COM CHUR. PISCINA, 1 GAR. COB. + 3 DESC; + 1 VG DE GAR DESCOBERTA NA FRENTE DO IMÓVEL.  
R\$ 5.000,00 - Centro. R. Santa Catarina, 1852 sala c/ armários e mesa; quarto 1 c/ ar cond. e persianas; sala; coz e lav c/ armários; quarto 2 c/ ar cond; 3 quarto c/ armários; suite c/ closet c/ armários; casa externa da casa 2 salas ou escritório; edícula c/ churrasq, sala e escritório c/ armários; alarme, cerca elétrica, portão eletrônico, canil, piscina;  
R\$ 6.000,00 - Centro - R. Antonio Alves Massaneiro, 229 6 salas, 3 qtos sendo 2 suites, biblioteca, coz, copa, lav, wc, varanda, edic. com chur, dep. de emp, lavabo, 5 vgs de garagem, SEMI MOBILIADA  
R\$ 8.000,00 - Canada - R. Visconde de Guarapuava, 4320 c/ 7 qtos sendo 4 suite, 3 salas, cozinha, copa, lavanderia, varanda com churrasqueira, dependência de empregada, poço artesiano, pomar, edícula com churrasqueira, salão de festa, sauna  
R\$ 16.000,00 - Centro. R. Maranhão, 1983 c/ 6 qtos sendo 1 suite máster c/ sacada, sala c/ sacada, sala 2 amb., sala estar, sala de jantar, escrit., adega, lareira, hall de entrada, mezanino, coz, 2 A.S, 4 despensas, dep. Empreg., 9 wc, garag, mais estacion., SEMI MOBILIADO, edícula com churrasqueira.

### SOBRADOS

R\$ 580,00 - Itamaraty. R. Edson Beler de Oliveira, 540 2 qtos, sala, coz, lav, wc e garagem.  
R\$ 920,00 - Neva - R. Vitoria, 2007 c/ 3 qtos sendo 1 suite, sala, coz, lav, wc e gar, em cond.  
R\$ 1.000,00 - Guens Gate. R. Iraci Vigano, 46 c/ 3 qtos sendo 1 suite, sala, coz, lav, wc, garag  
R\$ 1.100,00 - St. Onofre. R. Guaia, 448 2 qtos, 1 suite, sala, coz, lav, lavabo, sac, chur e gar  
R\$ 1.150,00 - Pq. São Paulo. Cond. Nelson Muller. R. Gen. Osorio, 1470 c/ 3 qtos, sala, coz, wc, sacada, varanda c/ churrasq., 2 vagas de gar. coberta e outra descoberta  
R\$ 1.200,00 - Neva - R. Souza Naves, 2675 c/ 3 qtos sendo 1 suite, sala, coz, lavand, wc e gar  
R\$ 1.200,00 - Consolata. R. Agost. dos Santos, 1068 1 qtos, 1 suite, sala, coz, lav, sacada e gar  
R\$ 1.200,00 - Nova Cidade - R. Colonização, 544 c/ 4 qtos sendo 1 suite, sala, cozinha, lavanderia, wc, sacada, garagem, varanda nos fundos com churrasqueira  
R\$ 1.200,00 - Res. Jussara - R. Savino Campagnolo, 583 3 qtos sendo 1 suite, sala, coz, lav, lavabo, sacada, gar, SEMI MOBILIADO  
R\$ 1.250,00 - Jd. Cristal. R. Terezina, 3098 3 qtos sendo 1 suite, sala, coz, lav, wc, sacada e gar  
R\$ 1.500,00 - Tropical. R. Canela, 34 c/ 3 qtos sendo 1 suite, sala, coz, lav, wc, sacada e garag  
R\$ 1.500,00 - Angra dos Reis. R. Tupis, 1376 3 qtos sendo 1 suite, sala, coz, lav, wc e gar  
R\$ 1.600,00 - Country - R. Minas Gerais, 1082 c/ 3 qtos sendo 1 suite, sala, cozinha, lavanderia, wc, sacada e garagem, varanda com churrasqueira  
R\$ 1.600,00 - Pq. São Paulo - R. Wenceslau Braz, 677 c/ 3 suites, sala, cozinha, lavanderia, wc, varanda com churrasqueira, sacada e garagem  
R\$ 1.650,00 - Caravelle. R. Vic. Machado, 489. 3 qtos, 1 suite, 2 salas, coz, lav, wc, sacada e gar  
R\$ 1.700,00 - Alto Alegre. R. Costa e Silva, 335 5 qtos sendo 2 suites, 2 salas, coz, wc e garag  
R\$ 2.200,00 - Fag. R. João Maria Correa, 521. c/ 1 qto, 2 suites, sala, coz, lav, wc, sacada e gar  
R\$ 2.200,00 - Centro - R. Souza Naves, 2642 c/ 3 qtos sendo 1 suite, sala, cozinha, lavanderia, wc, sacada e garagem, SEMI MOBILIADO  
R\$ 2.500,00 - Maria Luiza - R. 8 de maio, 832 c/ 3 qtos sendo 1 suite, sala, cozinha, copa, lavanderia, depósito, sacada, varanda, terraço, edícula e garagem  
R\$ 3.000,00 - Neva - R. Osvaldo Cruz, 1646 c/ 4 qtos sendo 1 suite, sala, cozinha, lavanderia, wc, sacada, garagem, edícula com churrasqueira, piscina, SEMI MOBILIADO  
R\$ 3.500,00 - Cataratas - R. Estanislau Chervinski, 504 - Cond. Jardim Botânico 3 qtos sendo 2 suites, 2 salas, coz, lav, sacada, varanda c/ churrasq e piscina, MOBILIADA

### TERRENOS

R\$ 800,00 - Lot. FAG R. João Padilha Quadra 20 Lotes 20/21/22 com 560m2 cada  
R\$ 1.000,00 - Pacaembu - Rua EUA com Venezuela (2 terrenos) 720m2  
R\$ 1.000,00 - Alto Alegre - R. Paraguai, 498 (738m<sup>2</sup>)  
R\$ 2.000,00 - Centro - R. Visconde de Guarapuava, 2342 (481m<sup>2</sup>)  
R\$ 2.500,00 - Pacaembu - R. EUA com Rua Bolívia (7 terrenos) 2646m2  
R\$ 2.500,00 - Centro - Av. Carlos Gomes, 2080 (418m<sup>2</sup>)  
R\$ 3.000,00 - Lago Azul - R. Lagoa Maropende, 1266 (6120m<sup>2</sup>)  
R\$ 3.000,00 - Centro - R. Salgado Filho, 3043 (600m<sup>2</sup>)  
R\$ 4.000,00 - Centro - R. Maranhão esquina com R. Osvaldo Cruz (1980m<sup>2</sup>)  
R\$ 6.500,00 - Neva - R. Cassiano Jorge Fernandes, 1509  
R\$ 15.000,00 - St. Felicidade. R. Dr. Ezeu Portes, 17583 (7000m<sup>2</sup>) OU locacao de 1000m<sup>2</sup> p/ terreno o de frente marginal R\$2.200,00 e de fundos/lateral R\$1.900,00



CRECI 3248-J

45 3037 3137  
CASCAVEL • TOLEDO

RUA CARLOS DE CARVALHO, 3380 - CENTRO

WWW.LOKATELL.COM.BR



## APARTAMENTOS

- R\$ 300,00** - Res. Del Fiore. R. São Luiz, 2123 c/ qto, coz. c/ arm., fogão e mesa, wc e garagem
- R\$ 300,00** - Res. Universitário - Av. Fag, 212 c/ qto, sala, cozinha c/ armários, wc
- R\$ 380,00** - Res. Universitário - Av. Fag, 212 c/ qto, sala, cozinha c/ armários, wc
- R\$ 400,00** - Ed. Cerro Azul - Av. Brasil, 9583 c/ 3 qtos, sala, coz, lav, wc e gar.
- R\$ 400,00** - Res. Nova Conquista - R. Tamoios, 147 c/ 2 qtos, sala, coz, lav, wc e garagem
- R\$ 400,00** - Res. Tripoli - R. São Luiz, 2668 c/ 2 qtos, sala, coz., lav, wc, sacada e garagem
- R\$ 400,00** - Res. Universitário - Av. Fag, 212 c/ qto, sala, cozinha, wc
- R\$ 400,00** - Ed. Germano Saroli - R. Carlos de Carvalho, 3950 c/ 1 qto, sala, cozinha, lavanderia, wc e 1 garagem
- R\$ 450,00** - Ed. Cerro Azul - Av. Brasil, 9583 c/ 3 qtos, sala, coz, lav, wc e gar.
- R\$ 450,00** - Res. Flores - R. Teresina, 2169 c/ qto, cozinha, lavanderia, wc e garagem
- R\$ 450,00** - Ed. Joao de Barro R. Carlos Bartol. Cancelli, 993 2 qtos, sala, coz, lav, wc e gar
- R\$ 480,00** - Ed. Don Otavio. R. Otello C. Castilho, 1038 c/ 2 qtos, sala, coz., A.S., wc e gar.
- R\$ 480,00** - Res. Universitário. Av. Fag, 212 com qto, sala, cozinha, lavanderia, WC, sacada
- R\$ 480,00** - Ed. Sirius II. R. Manoel Ribas, 2001 2 qtos, sala, coz. c/ arm., A.S, wc, gar. desc.
- R\$ 500,00** - Res. Park da Vitória - R. Ceu Azul, 10 c/ 2 qtos, sala, cozinha, lav, wc e garagem
- R\$ 500,00** - Faculdade. R. Odontologia, 1165 c/ qto, sala, coz., A.S., wc e garagem
- R\$ 500,00** - Ed. Germano Saroli - R. Carlos de Carvalho, 3950. 1 qto, sala, coz, lavand, wc
- R\$ 500,00** - Nuremberg. R. Manaus, 2070 c/ 2 qtos, sala, cozinha, lavand, wc e garagem
- R\$ 500,00** - Ed. Felipe - R. Eça de Queiroz, 804 c/ 3 qtos, sala, cozinha, lav, wc garagem
- R\$ 510,00** - Angra dos Reis - R. Antonia Rota Ribeiro, 141c/ qto, cozinha, lavanderia, wc, estacionamento, sem condomínio, com agua inclusa no aluguel
- R\$ 520,00** - Res. Paschoal - R. Presidente Kennedy, 1603 3 qtos, sala, coz, lav, wc, sac e gar
- R\$ 550,00** - Res. Laranjeiras. R. Belem, 1004 c/ 2 qtos, sala, coz., A.S, WC, sacada e garagem, condomínio incluso no valor do aluguel.
- R\$ 550,00** - Res. Coqueiral - R. das Palmeiras, 957 c/ 3 qtos, sala, coz, lavand, wc e gar.
- R\$ 550,00** - Ed. Darceu Godoy. R. Presidente Bernardes, 1807 c/ suíte sala, sacada, coz c/ armário, lavanderia, wc e garagem
- R\$ 550,00** - Res. Aguas Claras - R. Marechal Deodoro, 1563 c/ 2 qtos, sala, sacada, cozinha, lavanderia, wc, garagem, SEMO MOBILIADO
- R\$ 550,00** - Res. Luciano - R. Fortaleza, 2917 c/ 2 qtos, sala, cozinha, lavand, wc e garagem
- R\$ 570,00** - Ed. Felipe - R. Eça de Queiroz, 804 c/ 3 qtos, sala, cozinha, lav, wc garagem
- R\$ 600,00** - Centro - R. JK, 1336 c/ quarto, cozinha, wc e garagem
- R\$ 600,00** - Ed. Ever life R. Pernambuco, 2617 c/ 2 qtos, sala, coz c/ armários, lav, wc e gar
- R\$ 600,00** - Res. Menino Deus - R. Don Avelar Brandão Vilela, 140 c/ 2 qtos, sala, cozinha, lavanderia, wc, sacada e garagem
- R\$ 600,00** - Ed. Hannover - R. Manaus, 2046 c/ 2 qtos, sala, cozinha, lavand, wc, garagem
- R\$ 600,00** - Ed. Rothemburgo R. 7 de setembro, 4249 c/ 2 qtos, sala, coz, lavand, wc, gar.
- R\$ 600,00** - Ed. Hannover R. Manaus, 2046 c/ 2 qtos, sala, coz c/ armários, lav, wc e gar.
- R\$ 620,00** - Ed. Colina Verde - R. Rafael Picoli, 2675 2 qtos, 1 suite, sala, coz, lav, wc e gar
- R\$ 630,00** - Ed. Novo Horizonte - R. Rio de Janeiro, 2498 c/ 2 qtos, sala, cozinha com armários, lavanderia, wc, sacada e garagem.
- R\$ 650,00** - Res. Nova Conquista - R. Tamoios, 147 c 2 qtos, sala, cozinha, lavanderia, wc e garagem, com condomínio já incluso no aluguel.
- R\$ 650,00** - Ed. Torre do Sol II - R. Jose Bonifácio, 476. 3 qtos, sala, coz, lavand, wc e garagem.
- R\$ 650,00** - Ed. Talini - R. Rio Grande do Sul, 1014 c/ qto, sala, cozinha, lav, wc e garagem
- R\$ 650,00** - Ed. Montesse R. Fortaleza, 3432 2 qtos, sala, cozinha, lav, wc, sac c/ churr e gar
- R\$ 650,00** - Ed. Lyon - R. Fortaleza, 2903 c/ 2 qtos, sala, coz, lav, sacada c/ churr, wc e gar.
- R\$ 650,00** - Res. Vitoria R. Vic. Machado, 2355. 2 qtos, sala, coz c/ armários, lav, wc e gar
- R\$ 650,00** - Res. Viena - R. Santa Catarina, 245. 2 qtos, sala, coz, lav, sacada, wc e gar
- R\$ 650,00** - Ed. Jovita - R. Costa e Silva, 1756 c/ 2 qtos, sala, coz, lavand, wc, sacada e gar.
- R\$ 650,00** - Res. 5ª do Sol R. Jorge Lacerda, 798 3 qtos, sala, coz c/ armários, lav, wc e gar.
- R\$ 650,00** - Ed. Rivera - R. Uruguai, 439 c/ 2 qtos, sala, cozinha, lav, wc, sacada e garagem
- R\$ 670,00** - Res. Oeste - R. das Palmeiras, 4140. 2 qtos, sala, cozinha, lavand, wc e gar.
- R\$ 680,00** - Ed. Altemburg. R. Rafael Picoli, 2791 c/ 2 qtos, sala, coz., A.S., wc e 2 garagens
- R\$ 700,00** - Centro. Av. Brasil, 4251 c/ 2 qtos, sala, cozinha, WC, sacada e garagem.
- R\$ 700,00** - Centro. Av. Brasil, 4251 c/ 2 qtos, sala, cozinha, WC, sacada e garagem
- R\$ 700,00** - Ed. Monsanto. R. Engenheiro Rebouças, 2301 2 qtos, sala, coz, A.S., wc e gar.
- R\$ 700,00** - Res. Lokatell - R. Vitoria, 1735 c/ 2 qtos, sala, coz, lav, wc, sacada c/ churr e gar
- R\$ 700,00** - Ed. Nuremberg - R. Manaus, 2074 c/ 3 qtos, sala, coz, lav, wc, 2 gar
- R\$ 700,00** - Ed. Toledo - R. Amarildo Passos, 343 c/ 2 qtos, sala, coz, lav, sacada, wc e gar.
- R\$ 700,00** - Ed. Paraná - R. Parana, 3000 c/ 2 qtos, sala, coz, lav, wc e gar.
- R\$ 700,00** - Ed. Alamanda - R. Vicente Machado, 1280 c/ 3 qtos sendo 1 suite, sala, cozinha, lavanderia, wc, sacada e garagem
- R\$ 700,00** - Res. Milano. R. Fortaleza, 1740 3 qtos sendo 1 suite, sala, coz., A.S, wc e gar
- R\$ 700,00** - Ed. Milena R. Flamboyant, 885 c/ 3 qtos, sala, coz, lavand, wc, sacada e garagem.
- R\$ 700,00** - Ed. Casa do Prof. Moacir Leme - R. Visconde Rio Branco, 1720 c/ 2 qtos, sala com ar condicionado, cozinha com armários, lavanderia, wc e garagem
- R\$ 700,00** - Ed. Bariloche R. Mal Floriano, 2464 c/ 3 qtos, sala, coz, lav, wc, sacada e gar
- R\$ 720,00** - Res. Gramado - R. Maringa, 1719 c/ 3 qtos, sala, coz, lavand, wc e garagem
- R\$ 720,00** - Coqueiral - R. Pres. Kennedy, 2657 c/ 2 qtos, sala, cozinha, lav, wc, e estac.
- R\$ 750,00** - Res. Pq. Poty R. Tom Jobim, 370 c/ 2 qtos, sala, coz, lav, wc, sacada c/ churrasq e 2 gar
- R\$ 750,00** - Ed. Gloria - R. Emir Sfair, 502 c/ 2 qtos, sala, cozinha, lavanderia, wc e garagem
- R\$ 750,00** - Ed. Recife R. Recife, 741 c/ 3 qtos sendo 1 suite, sala, coz, lav, wc, sacada e gar
- R\$ 750,00** - Ed. Novo Horizonte - R. Rio de Janeiro, 2498 c/ 2 qtos, sala, cozinha com armários, lavanderia, wc, sacada e garagem, com condomínio incluso no aluguel
- R\$ 750,00** - Ed. Ideal - R. Pio XII, 3624 c/ 4 qtos, sala, cozinha, lavanderia, wc, garagem
- R\$ 750,00** - Everlife - R. Pernambuco, 2603 c/ 3 qtos, 2 salas, cozinha, lav, wc, garagem
- R\$ 750,00** - Ed. Memphis - R. Visconde de Guarapuava, 1477 c/ 3 qtos sendo 1 suite, sala, coz, lav, wc, sacada e garagem.
- R\$ 750,00** - Ed. Parthenon. R. Mar. C. Rondon, 2 qtos; 1 ste, sla, coz., A.S, wc, sac.e gar.
- R\$ 750,00** - Ed. Rivera - R. Uruguai, 439 c/ 3 qtos, sala, coz, lav, wc, sacada e garagem
- R\$ 780,00** - Ed. Genova - Tv. Cristo Rei, 220. 2 qtos, sala, cozinha, lavand, wc, sacada e gar.
- R\$ 780,00** - Ed. Vila Germanira R. Fortaleza, 3180 2 qtos, sala, coz c/ arm, lav, wc e 2 gar
- R\$ 800,00** - Ed. Tottenham Av. Toledo, 1144 c/ 2 qtos, sala, coz, lav, sacada c/ chur e gar.
- R\$ 800,00** - Ed. Rui Barbosa - R. Rui Barbosa, 262 c/ 2 qtos, sala, coz, lavand, wc e garagem.
- R\$ 800,00** - Res. Das Torres - Av. das Torres, 429 c/ 2 qtos, sala, cozinha com armários, lavanderia, wc, sacada com churrasqueira e garagem
- R\$ 800,00** - Ed. R. Branco R. Grd do Sul, 769. 3 qtos sendo 1 suite, sla, coz., A.S., wc e gar.
- R\$ 800,00** - Res. Garden Club - R. Alberi Antonio Richard, 190 c/ 3 qtos sendo 1 suite, sala, cozinha, lavanderia, wc, sacada c/ churrasqueira e garagem
- R\$ 850,00** - Ed. Belle Ville - R. Rio de Janeiro, 1756 c/ 3 qtos, sendo 1 suite, sala, cozinha, lavanderia, wc, sacada e garagem, MOBILIADO
- R\$ 850,00** - São Cristóvão - R. Ponta Grossa, 1736 c/ 2 qtos, sala, coz, lav, wc e garagem
- R\$ 840,00** - Ed. Paranao - R. Cipreste, 752 c/ 2 qtos, sala, coz, lava, sac c/ churr e garagem
- R\$ 840,00** - Ed. Hamburgo - R. Pio XII, 1789 c/ 3 qtos, sala, cozinha, lavand, wc e garagem
- R\$ 850,00** - Ed. MP - R. das Palmeiras, 3426 c/ 2 qtos, sala, coz, lav, wc, sacada e gar.
- R\$ 850,00** - Res. Milano. R. Fortaleza, 2 qtos 1 suite, sala, coz., A.S, wc e gar Semi Mob.
- R\$ 850,00** - Ed. Monterrey - R. Carlos de Carvalho, 3496 c/ 2 qtos, sala, cozinha, lavanderia, wc, sacada e garagem
- R\$ 850,00** - Ed. Bessica - R. Paraná, 3660 c/ 2 qtos, sala, coz c/ armários, lav, wc, sacada c/ chur e garagem
- R\$ 850,00** - Ed. Leticia R. Nereu Ramos, 2 qtos, sala, coz. c/ arm, lav, sac c/ churr, wc e gar.
- R\$ 870,00** - Res. Parque Poty - R. Tom Jobim, 370 c/ 2 qtos, sala, cozinha, lavanderia, wc, sacada com churrasqueira, 2 garagens, SEMI MOBILIADO
- R\$ 900,00** - Ed. Roma R. JK, 1611. 2 qtos, sala, coz c/ armários, lavand, wc, sacada e garagem.
- R\$ 900,00** - Ed. Matisse - R. Fortaleza, 2771 c/ 2 qtos, sala, cozinha, lav, wc, sacada c/ chur e garagem, SEMI MOBILIADO
- R\$ 900,00** - Ed. Solar Du Parc. R. Uruguai, 570 c/ 3 qtos sendo 1 suite, sala, coz., A.S., WC, sacada com churrasqueira e 2 garagens.
- R\$ 900,00** - Ed. Bougavillea. R. Siqueira Campos, 804 c/ 3 qtos sendo 1 suite, sala, cozinha, lavanderia, wc e garagem, SEMI MOBILIADO.
- R\$ 900,00** - Ed. Saint James - R. Salgado Filho, 2690 c/ 2 qtos, sala, cozinha, lavanderia,

wc, sacada e garagem, MOBILIADO

- R\$ 900,00** - Ed. Torre Nobre - R. Souza Naves, 3525 c/ 3 qtos sendo 1 suite, sala, cozinha, lavanderia, wc, sacada e garagem, SEMI MOBILIADO
- R\$ 900,00** - Ed. Rio Branco - R. Rio Grande do Sul, 769 c/ 3 qtos sendo 1 suite, sala, cozinha, lavanderia, wc, sacada e garagem, SEMI MOBILIADO
- R\$ 900,00** - Ed. Patheron - R. Marechal C. Rondon, 1857 c/ 3 qtos sendo 1 suite, sala, cozinha com armários, lavanderia, wc, sacada e 2 garagens
- R\$ 900,00** - Res. Lokatell - R. Vitoria, 1735 c/ 2 qtos, sala, cozinha, lav, sacada c/ churr, wc e gar, SEMI MOB.
- R\$ 900,00** - Ed. Maria Augusta - R. Parana, 2282 c/ 3 qtos sendo 1 suite, sala, cozinha, lavanderia, wc, sacada e garagem
- R\$ 900,00** - Ed. Gen. Osorio R. Gen. Osorio, 2 qtos, sala, coz c/ arm, lav, wc, sacada e gar.
- R\$ 950,00** - Res. Universitário - Av. Fag, 212- MOBILIADO
- R\$ 950,00** - Ed. Rui Barbosa R. Rui Barbosa, 262. 2 qtos, sala, coz c/ arm., lav, wc e 2 gar.
- R\$ 980,00** - Ed. Grand Hudson - R. Paraguai, 431 c/ 2 qtos sendo 1 suite, sala, cozinha, lavanderia, wc, sacada com churrasqueira e 2 garagens
- R\$ 980,00** - Ed. Loria. R. Manoel Ribas, 3127 2 qtos, sala, coz, lav, wc, sacada c/ churr. e gar.
- R\$ 980,00** - Ed. Rio de Janeiro - R. Castro Alves, 1642 c/ 3 qtos sendo 1 suite, sala, coz, lav, wc, sacada e garagem
- R\$ 1.000,00** - Ed. Barcelona R. Rio de Janeiro, 3002. 2 qtos, sala, coz, lav, wc, sacada e gar.
- R\$ 1.000,00** - Alto Alegre R. Cuiaba, 4823 c/ 4 qtos sendo 1 suite, sala, coz, lav, wc, sacada
- R\$ 1.000,00** - Ed. Solyfran - R. Parana, 5333 2 qtos, sala, coz c/ armários, lavand, wc e gar.
- R\$ 1.000,00** - Ed. Lokatell. R. Vitoria, 1735 c/ 2 qtos, sala, cozinha, lavanderia, WC, sacada com churrasqueira, garagem- MOBILIADO.
- R\$ 1.000,00** - Ed. Cima II - R. São Paulo, 1397 c/ 3 qtos sendo 1 suite, sala, cozinha, lavand, wc, sacada e garagem, SEMI MOBILIADO
- R\$ 1.000,00** - Ed. Roma - R. R. JK, 1611 c/ 2 qtos, sala, cozinha com armários, lavanderia, wc, sacada e garagem
- R\$ 1.000,00** - Itapua - R. Paraná, 2864. 2 qtos, sala, coz, lavand, wc, gar, SEMI MOBILIADO
- R\$ 1.000,00** - Ed. Rio Branco. R. Rio Grande do Sul, 769 c/ 3 qtos sendo 1 suite, sala, cozinha, lavanderia, wc, sacada e garagem, SEMI MOBILIADO
- R\$ 1.050,00** - Ed. Recife R. Recife, 741 2 qtos sendo 1 suite, sala, coz. c/ armã, lav, wc, sacada e gar
- R\$ 1.100,00** - Faculdade - R. Anita Garibaldi, 110 c/ 3 qtos sendo 1 suite, sala, cozinha, lavanderia, wc, sacada e garagem
- R\$ 1.100,00** - Ed. Pantheon. R. Souza Naves, 4389 c/ 3 qtos sendo 1 suite, sala, cozinha c/ armários, sacada com varanda estendida, garagem.
- R\$ 1.100,00** - Ed. Monte Real - R. Castro Alves, 2215 c/ 3 qtos sendo 1 suite, sala, cozinha, lavanderia, wc, sacada e garagem
- R\$ 1.150,00** - Ed. Don Verona. R. Rio Grande do Sul, 748 c/ 3 qtos sendo 1 suite, sala, cozinha, lavanderia, wc, sacada e garagem.
- R\$ 1.200,00** - Ed. Grand Hudson - R. Paraguai, 431 c/ 3 qtos sendo 1 suite, sala, cozinha, lavanderia, wc, sacada com churrasqueira e 2 garagens
- R\$ 1.200,00** - Ed. Champs Elisee - R. Castro Alves, 2272 - DUPLEX c/ 3 qtos, sala, cozinha, lavanderia, wc, varanda com churrasqueira, garagem, SEMI MOBILIADO
- R\$ 1.200,00** - Ed. Ita - R. São Paulo, 1411 c/ 5 qtos sendo 1 suite, sala, cozinha com armários, lavanderia, wc, sacada e 2 garagens, varanda com churrasqueira
- R\$ 1.200,00** - Res. Portal do Lago - R. 13 de maio, 154 c/ 3 qtos sendo 1 suite, sala, cozinha, lavanderia, wc, sacada com churrasqueira e garagem, MOBILIADO
- R\$ 1.300,00** - Ed. Joao Batista Cunha - R. Riachuelo, 2420 c/ 3 qtos sendo 1 suite, sala, cozinha, lavanderia, wc, sacada com churrasqueira e 2 garagens
- R\$ 1.300,00** - Gramado - R. Maringa, 1700 MOBILIADO c/ 3 qtos sendo 1 suite, sala, cozinha, lavanderia, wc, sacada e estacionamento
- R\$ 1.300,00** - Alto Leblon - R. Rio de Janeiro, 956 c/ 2 qtos sendo 1 suite, sala, cozinha, lavanderia, wc, sacada com churrasqueira e 2 garagens
- R\$ 1.300,00** - Res. Das Torres - Av. das Torres, 429 c/ 3 qtos, sala, cozinha com armários, lavanderia, wc, sacada com churrasqueira e 2 garagens
- R\$ 1.300,00** - Ed. Imperial - R. Marechal Rondon, 576 c/ 3 qtos sendo 1 suite, sala, cozinha com armários, lavanderia, wc, sacada com churrasqueira e 2 garagens
- R\$ 1.300,00** - Ed. Bela Vista de Minas - R. Minas Gerais, 1083 c/ 3 qtos sendo 1 suite, sala, cozinha, lavanderia, wc, sacada com churrasqueira e 2 garagens
- R\$ 1.300,00** - Ed. Plácido Mascarelo - R. Olavo Bilac, 1134 c/ 3 qtos sendo 1 suite, sala, cozinha, lavanderia, wc e garagem, SEMI MOBILIADO
- R\$ 1.400,00** - Ed. Solar Du Parc. R. Uruguai, 570 c/ 3 qtos sendo 1 suite, sala, cozinha com armários, lavanderia, WC, sacada com churrasqueira e 2 garagens.
- R\$ 1.400,00** - Ed. Recife - R. Recife, 741 c/ 3 qtos sendo 1 suite, sala, coz c/ armários, lavanderia, wc, sacada e garagem
- R\$ 1.400,00** - Ed. Joao Batista Cunha - R. Riachuelo, 2420 c/ 3 qtos sendo 1 suite, sala, cozinha, lavanderia, wc, sacada com churrasqueira e 2 garagens
- R\$ 1.500,00** - Ed. Casa Bela - R. Mato Grosso, 2004 c/ 3 suítes, 3 salas, cozinha, dependência de empregada, lavand, varanda com churrasqueira, 3 garagens, MOBILIADO
- R\$ 1.500,00** - Ed. Athenas - R. Presidente Kennedy, 2277 c/ 3 qtos sendo 1 suite, sala, cozinha com armários, lavanderia, wc, sacada e garagem
- R\$ 1.500,00** - Ed. Barcelona - R. Rio de Janeiro, 3002 c/ 3 qtos sendo 1 suite, sala, cozinha com armários, lavanderia, wc, sacada e 2 garagens
- R\$ 1.500,00** - Ed. Imperial - R. Marechal Rondon, 576 c/ 3 qtos sendo 1 suite, sala, coz, lavand, wc, sacada c/ churrasqueira e 1 garagem
- R\$ 1.500,00** - Ed. Curitiba Residence - R. Curitiba, 1591 c/ 3 qtos sendo 1 suite, sala, coz, lavand, wc, sacada c/ churrasqueira e 2 garagens
- R\$ 1.500,00** - Faculdade - R. Belas Artes, 709 c/ 3 qtos sendo 1 suite, sala, cozinha, lavanderia, wc, sacada e garagem
- R\$ 1.500,00** - Ed. Barcelona - R. Rio de Janeiro, 3002 c/ 3 qtos sendo 1 suite, sala, cozinha c/ armários, lavanderia, wc, garagem
- R\$ 1.600,00** - Ed. Palermo - R. Pernambuco, 1100 c/ 2 qtos sendo 1 suite, sala, cozinha, lavanderia, wc, sacada e garagem, SEMI MOBILIADO
- R\$ 1.600,00** - Ed. Grand Club - R. Bartolomeu de Gusmão, 998 c/ 3 qtos sendo 1 suite, sala, cozinha, lavanderia, wc, sacada com churrasqueira e 2 garagens
- R\$ 1.650,00** - São Cristóvão - R. Goias, 524 c/ 3 qtos sendo 1 suite, 2 salas, cozinha, lavanderia, wc, varanda, sacada, 2 garagens
- R\$ 1.650,00** - Ed. Alexandria - R. Marechal Floriano, 3241 c/ 3 qtos sendo 1 suite, sala, cozinha com armários, lavanderia, wc, sacada com churrasqueira e 1 garagem
- R\$ 1.700,00** - Ed. Silvio Kissula - R. Don Pedro II, 1354 c/ 3 qtos sendo 1 suite, sala, cozinha, lavanderia, wc, sacada com churrasqueira e 2 garagens
- R\$ 1.800,00** - Ed. Silvio Kissula - R. Don Pedro II, 1354 c/ 3 qtos sendo 1 suite, sala, coz, lav, wc, sac c/ chur e 2 gar
- R\$ 1.900,00** - Ed. Florença - Praça Getulio Vargas, 55 c/ 4 qtos sendo 2 suítes, 2 salas, cozinha, lavanderia, wc, sacadas, dependência de empregada, 2 garagens
- R\$ 1.900,00** - Ed. Armando de Rezende - R. Olavo Bilac, 1251 c/ 3 qtos sendo 1 suite, sala, cozinha, lavanderia, wc, sacada com churrasqueira e 2 garagens
- R\$ 2.000,00** - Ed. Guiomar Rezende - R. Barrão Cerro Azul, 1220 c/ 3 qtos sendo 1 suite, sala, cozinha, lavanderia, wc, max varanda com churrasqueira, 2 garagens, semi mobiliado
- R\$ 2.000,00** - Ed. Geraldo Marques Saraiva - R. Mato Grosso, 1825 c/ 3 qtos sendo 1 suite, sala, coz, lav, wc, sac c/ chur e 2 gar
- R\$ 2.000,00** - Ed. Joao Batista Cunha - R. Riachuelo, 2420 c/ 3 qtos sendo 1 suite, sala, cozinha, lavanderia, wc, sacada com churrasqueira e 2 garagens, SEMI MOBILIADO
- R\$ 2.000,00** - Ed. Armando de Rezende - R. Olavo Bilac, 1251 c/ 3 qtos sendo 1 suite, sala, cozinha, lavanderia, wc, sacada com churrasqueira e 2 garagens
- R\$ 2.200,00** - Ed. Barcelona - R. Rio de Janeiro, 3002 c/ 3 qtos sendo 1 suite, sala, cozinha com armários, lavanderia, wc, sacada e 2 garagens
- R\$ 2.500,00** - Ed. Solar Mont Blanc - R. Don Pedro II, 2099 c/ 4 qtos sendo 2 suítes, 2 salas, coz, lavand, wc, sacada c/ churrasq e 2 garagens, dep. de empregada, MOBILIADO
- R\$ 2.800,00** - Ed. Semar - R. Presidente Bernardes, 2295 c/ 4 qtos sendo 1 suite, sala, cozinha com armários, lavanderia, wc, sac, dep emp., chur e 2 gar
- R\$ 2.900,00** - Ed. Florença - Praça Getulio Vargas, 55
- R\$ 3.000,00** - Ed. Vila Medine R. Minas Gerais, 1930 3 suítes, 2 salas, coz c/ arm, lav, wc, 2 gar.
- R\$ 4.000,00** - Ed. Açores - R. Visconde de Guarapuava, 1601 c/ 3 suítes, 2 salas, coz, lav, sac c/ chur, 2 garag, MOBILIADO

## SALAS COMERCIAIS

TÉRREAS:

- R\$ 500,00** - sala 05 Rua Presidente Bernardes, 2662 com 20m²
  - R\$ 500,00** - Claudete - R. Jorge Lacerda, 1103 (45m²)
  - R\$ 600,00** - Ed. Darceu Godoy - R. Presidente Bernardes, 1807 (30m²)
  - R\$ 600,00** - Centro Integra - R. Souza Naves, 3094 (20m²)
  - R\$ 600,00** - Centro Integra. R. Souza Naves, 3094 (20m²).
  - R\$ 700,00** - Alto Alegre. R. Casemiro de Abreu, 480 (55,46m²)
  - R\$ 800,00** - sala 01 E 02 Rua Presidente Bernardes, 2662 com 20m²
  - R\$ 850,00** - Centro. R. Presidente Bernardes, 2512 (88m²)
  - R\$ 900,00** - Floresta. R. Maracai, 1784 (117m²)
  - R\$ 1.000,00** - Centro - R. Maranhão, 1050 (50m²)
  - R\$ 1.200,00** - São Cristovao - R. Osvaldo Silvestre Matias, 84 (35m²)
  - R\$ 1.200,00** - Pacaembu - R. Venezuela, 457 (90m²)
  - R\$ 1.200,00** - R. Natal, 2265 (43m²)
  - R\$ 1.300,00** - Jd. Padovani - R. Jose Bernardo Rosa, 182 (125m²)
  - R\$ 1.400,00** - Santo Onofre. R. Potiguara, 240 (130m²) com 3 salas e WC
  - R\$ 1.400,00** - Centro - R. Castro Alves, 1374 (96m²)
  - R\$ 1.500,00** - Centro - R. Presidente Kennedy, 1876 (35m²)
  - R\$ 1.500,00** - Ed. Serra Dourada R. Parana, 3015 na galeria (100m² c/ 1 vg de gar rotativa)
  - R\$ 1.500,00** - São Cristóvão. R. Rosa Norma Vessaro, 951 (120m²).
  - R\$ 2.000,00** - Pacaembu - R. EUA, 721 (130m²)
  - R\$ 2.000,00** - Centro - R. Barão do Cerro Azul, 1138 (100m²)
  - R\$ 2.300,00** - Centro - R. Riachuelo, 2119 (100m²)
  - R\$ 2.500,00** - Centro. R. Erechim, 679 (125m²)
  - R\$ 2.500,00** - Centro - Av. Carlos Gomes, 1956 (150m²)
  - R\$ 3.500,00** - Santa Felicidade - R. José Hermito de Sá, 1490 com sala e apartamento
  - R\$ 3.500,00** - Centro - Av. Brasil, 5546 (100m²)
  - R\$ 3.600,00** - Centro. R. Erechim, 679 (237m²)
  - R\$ 4.000,00** - Centro. R. Vitoria, 2699 (250m²)
  - R\$ 4.000,00** - Claudete - R. Jorge Lacerda, 980 (400m²)
  - R\$ 4.500,00** - Centro - R. Erechim, 1075 c/ 258m² mais sobra de terreno para estac.
  - R\$ 4.500,00** - Nova Cidade. R. Rio da Paz, 2423 (620m²)
  - R\$ 4.500,00** - Centro. R. Erechim, 679 (250m²).
  - R\$ 4.500,00** - Universitário - R. Borin, 103 (450m²)
  - R\$ 5.200,00** - Centro - Av. Brasil, 5621 (119m²)
  - R\$ 5.500,00** - Centro. R. Erechim, 1441 (300m²).
  - R\$ 5.500,00** - Centro - R. São Paulo, 1664 (288m²)
  - R\$ 6.500,00** - Ed. Unique - R. Minas Gerais, 1932 (216m² com 1 vaga de garagem)
  - R\$ 6.666,00** - Centro - Av. Carlos Gomes, 2262 (396m²)
  - R\$ 7.500,00** - Alto Alegre - R. Uruguai, 1221 (375m²)
  - R\$ 8.000,00** - Alto Alegre. R. Paraguai, 5041 (580m²)
  - R\$ 8.000,00** - Alto Alegre. R. Paraguai, 605 (barracão 320m² e sala comercial 180m²) portão eletrônico, cerca elétrica, pátio.
  - R\$ 8.000,00** - Turispark. R. Prates, 524 (800m² de área construída mais estac)
  - R\$ 10.000,00** - Alto Alegre - Av. Assunção, 736 (660m²)
  - R\$ 11.000,00** - Adega No Mercado Beal. Av. Brasil, 4967 (245m²) c/ sala c/ prateleiras, cozinha com armários e banheiros.
  - R\$ 11.000,00** - Faculdade R. Arquitetura, 1608 SALÃO DE EVENTOS C/ CAP. PARA +/-200 PESSOAS; TD. EQ. C/ CHUR.; WC; VENTILADORES; COZ. COMP. C/ CAMERA FRIA; FREEZERS; BANCADAS; FOGÕES; ED. C/ PISCINA; CASA C/ 2 QUARTOS + 1 SUITE; GAR; CHUR; COZ.; SALA 2 AMB.; WC C/ ARM.; PARTE DE BAIXO DA CASA 2 COMODOS E WC; ESTACION. NA FREITE, ESPAÇO P/ ESTACION.
  - R\$ 13.900,00** - Centro - R. Pio XII, 593 com 2.698m² de área total e 958m² de área útil
  - R\$ 14.000,00** - Centro - Av. Brasil, 6957 com 650m² de salas mais estac. nos fundos
  - R\$ 15.000,00** - Centro. Av. Carlos Gomes, 3356 (994m²)
  - R\$ 18.000,00** - Centro. Av. Carlos Gomes, 1743 (1336m²)
  - R\$ 25.000,00** - Centro. Av. Brasil, 6508 (645,88m²)
  - R\$ 29.000,00** - Centro. R. Paraná, 2277 (1400 m²) com 16 vagas de gar. no subsolo.
  - R\$ 35.000,00** - CENTRO SALA COMERCIAL - METRAGENS: PAV. TERREO 403,82M² - SALA GRANDE, BWC; \*SUBSOLO COM 401,58M² - SALA GRANDE, LAVABO, LAV, COPA c/ ARM., DEPOSITO; MEZANINO 129,44M² - C/ 4 ESCRITÓRIOS, RECEPÇÃO, 2 LAVABOS;
  - R\$ 50.000,00** - Centro - R. Parana, 3036 (2029m²).
  - R\$ 55.000,00** - Centro. Av. Brasil, 4541 (2101,87m²).
- SUPERIORES:**
- R\$ 260,00** - Ed. Juliana. R. Recife, 134 c/ 2 salas, wc e sacada.
  - R\$ 300,00** - Ed. Don Nicola. R. Duque de Caxias 674 c/ dif. tamanhos e em dif. andares.
  - R\$ 550,00** - Ed. Lince - R. Souza Naves, 3983 (50m²)
  - R\$ 640,00** - Centro Comercial Cascavel - R. Parana, 3035 MOBILIADA
  - R\$ 750,00** - Centro - Av. Toledo, 64 com +/-50m²
  - R\$ 750,00** - Ed. Cima Executive Center. R. Parana, 3056 (100m²).
  - R\$**





# Gaucha

imobiliária

## VENDAS

Fone: 3225-1233 / 9933-9105 Fax 3333-8316

RUA PERNAMBUCO, 54 - CENTRO

e-mail: contato@imobiliariagaucha.com.br /  
www.imobiliariagaucha.com.br

### CASAS, SOBRADOS e APARTAMENTOS

#### SOBRADO COM 333,00M<sup>2</sup>

Rua Goiás, Vila Simone, com 01 suíte master, 02 quartos, sala de jantar, sala de estar, escritório, bwc, copa, cozinha, lavabo, sacada, área de serviço, 04 vagas de garagem, aquecimento solar, churrasqueira, salão de festas, semi-mobiliado. R\$ 1.400.000,00, aceita imóvel em Toledo

#### SOBRADO COM 397M<sup>2</sup>

Rua Machado de Assis, Região do Lago I, 01 suíte master, 02 suítes, sala de jantar/estar, sala de TV, escritório, bwc, copa, cozinha, lavabo, 03 sacadas, área de serviço, 06 vagas de garagem, aquecimento, churrasqueira, depósito, piscina, salão de festas. valor CONSULTE-NOS

#### CASA 180M<sup>2</sup>

Rua Engenharia, 310, Jd Universitário, suíte, 2 qtos, sala jantar/estar, bwc, coz. área serv., 3 gar, churr., depósito, salão de festas. R\$ 385.000,00

#### CASA COM 190M<sup>2</sup>

Rua Sucuri, Residencial Roma - 01 suíte, 02 quartos, sala de jantar/estar, bwc, copa, cozinha, lavabo, dep. de empregada, área de serviço, 06 vagas de garagem, bwc empregada, churrasqueira, MOBILIADO. R\$ 500.000,00 - ACEITA IMÓVEL DE MENOR VALOR.

#### SOBRADO COM 320M<sup>2</sup>

Rua Tarquinio Joslin dos Santos, Jd Maria Luiza, com 01 suíte master, 01 suíte, 02 qtos, sala jantar/estar, sala TV, escrit, bwc, copa, coz, lav, sacada, dep emp, área serviço, 04 gars, aquec, semi-mobiliado. R\$ 1.050.000,00

#### 02 CASAS

Rua Presidente Bernardes nº898, casa frente com 90,00m<sup>2</sup> em alvenaria com 03 quartos, sala estar, bwc, copa, cozinha, área de serviço, casa dos fundos com 100,00m<sup>2</sup> em madeira com 03 quartos, sala, cozinha bwc, lavanderia. R\$490.000,00

#### CASA COM 742M<sup>2</sup>

com 05 quitinetes(fundos), e uma sala comercial pequena (frente), Rua Antonina nº 265, Centro. R\$ 550.000,00

#### ED. AUGUSTUS

Com 180,00m<sup>2</sup>, Rua da Bandeira 927, com 01 suíte, 02 quartos, sala de jantar/estar, cozinha, bwc, sacada com churrasqueira, área de serviço, 02 vagas de garagem. VALORES CONSULTE-NOS

#### ED. CURITIBA RESIDENCE

Rua Curitiba, Neva, 1º apart. c/ 100,30m<sup>2</sup>, 2 qtos, 2 salas, lavabo, bwc, coz., lavand., sacada c/ churrasq. e 1 gar. ; 2º apart. 142,80m<sup>2</sup>, suíte, 2 qtos, bwc, 2 salas, coz., lavand. e 2 gar, CONSULTE-NOS.

#### ED. LE PRESTIGE 291,5M<sup>2</sup>

R. Goiás, Country. Suíte Master, 2 suítes, 4 salas, lavabo, sacadas, cozinha, lavanderia, dep. empregada, depósito, 3 vagas de garagem, ótima área de lazer em amplo terreno. Valor R\$ 1.162.000,00

#### ED TORRES DE LYON

Com 118,00m<sup>2</sup>, Rua Recife, Cozinha planejada, 01 suite, 02 quartos, Bwc, sala e copa conjugadas, lavanderia, 02 vagas de garagem. R\$ 315.000,00

#### APTO COM 226M<sup>2</sup>

Ed Porto Seguro, Rua Joao Pessoa, com 01 suite, 02 quartos, sala de jantar/estar, bwc, cozinha, lavabo, sacada, dep empregada com bwc, área de serviço, 02 garagens, aquecimento, depósito, sala de jogos, piscina, play ground, salão de festas, moveis embutidos. R\$600.000,00

#### ED MARINI

Com apartamentos de 145M<sup>2</sup> a 148M<sup>2</sup>, 01 suite, -2 quartos, sala de jantar/estar, bwc, sacada com churrasqueira, área de serviço, 02 garagens, aquecimento, salão de festas. valores de R\$ 387.000,00 a R\$ 421.000,00.

#### ED. JOÃO BATISTA CUNHA

Com 167,51m - Rua Riachuelo 2420, Centro, com 01 suíte, 02 quartos, sala de jantar/estar, cozinha, sacada, área de serviço, 02 garagens, churrasqueira, depósito, piscina, play ground, salão de festa. R\$ 460.000,00.

#### APARTAMENTO 81M<sup>2</sup>

Residencial Lokatell, Rua Vitória, 1735, Neva, com 02 quartos, sala tv, bwc, cozinha, área de serviço, 01 garagem, churrasqueira, salão de festas. R\$ 198.000,00

#### ED. ZARA

Ed Zara, com áreas de 85,89m<sup>2</sup> a 93,00m<sup>2</sup>, Rua Natal nº940, Centro, com 02 quartos, sala, cozinha, bwc, área de serviço, churrasqueira, 01 vaga de garagem. Valores a partir de R\$ 235.000,00.

### SALAS COMERCIAIS

#### BARRACÃO COMERCIAL COM 291M<sup>2</sup>

Rua Nilo Peçanha, nº 90. Pq. São Paulo. R\$ 550.000,00 - aceita imóvel em Toledo

#### MOTEL CASCATA, COM 700M, PR 484 KM 07

Quedas do Iguçu, com instalações completas(08 quartos), casa para residenciais, dependencia de funcionários, ótima lucratividade. R\$ 1.110.000,00

#### SALA COMERCIAL COM 360M

Construção em madeira com escritório e sala, Rua Flor da Serra, Guaruja, R\$250.000,00

### TERRENOS

#### LOTES NO CONDOMÍNIO JARDINS DE MONET

Rua Eça de Queiroz, nº 35, Alto Alegre. Condomínio com infraestrutura completa, portaria 24h, área de festas equipada, piscina, espaço fitness, playground, espaço zen e jardins. Valores: Consulte-nos.

#### LOTE 372M<sup>2</sup>

com casa mista no fundo. Rua Itália, 1197, Jd. Europa, R\$ 140.000,00

#### TERRENO COM 640M<sup>2</sup>

Rua Rio de Janeiro, Centro, Proximo ao Colégio Santa Maria. R\$750.000,00

#### LOTE COM 469.90M<sup>2</sup>

Rua Natal 2552, Tropical, com casa simples mais piscina fundo do lote, 03 quartos, sala estar, bwc, área de serviço. R\$ 500.000,00

#### LOTE COM 748,00M<sup>2</sup>,

Rua Cruz Alta, loteamento Lazarin, Canadá, R\$ \$ 400.000,00



# Elso Thomann Imóveis

Credi - 25511

Rua General Osório, 2960 - Cascavel - PR

(45) 3035-1600

Sua garantia imobiliária.

site: [www.elseimoveis.com.br](http://www.elseimoveis.com.br)

Horário de atendimento: Seg à Sex: 8h30 ao 12h; 13h30 às 18h; Sáb 09h ao 12h.

## VENDAS

### SOBRADOS

Centro - Rua Castro Alves - AT 560,00m2, A/C 221,50m2 - 1 suite com closet e hidro, 2 dormitórios, sala de estar e jantar, cozinha, área de serviço, lavabo, bwc social, churrasqueira, garagem ..... R\$ 600.000,00

Pq São Paulo Rua Joaquim Távora - Terreno de 402,00m2 com sobrado com aprox. 315,70m2 dividido em : casa térrea com 3 dormitórios, demais dep., quintal e edícula nos fundos; apartamento com 1 suite, 2 dormitórios e demais dep., espaço com churrasqueira e despensa nos fundos; kitinete com 1 dormitório, sala/cozinha, wc social, 1 vaga de garagem ..... R\$ 580.000,00

Country - Rua Voluntários da Pátria - 1 suite com hidro, 3 dormitórios, sala 2 ambientes, cozinha com armários, WC social, área de serviço, dep. de emp., 2 vagas de garagem, aceita imóvel em Curitiba ..... R\$ 550.000,00

Cataratas - Rua Medianeiro, 1721 eqs., com a Rua Matelândia - 1 suite, 2 dormitórios, sala, cozinha, lavabo, wc social, área de serviço, garagem, Porcelanato na parte inferior e laminado parte superior ..... R\$ 350.000,00

Nova Iorque - Rua Nova Santa Rosa, 1053 Sob. 02 - 1 suite, 2 dormitórios, sala, cozinha, área de serviço, lavabo, wc social, 1 vaga de garagem, A/C aprox. 90m² terrenos aprox. 120m² ..... R\$ 345.000,00

Canadá - Rua Uruguaiana, área total 78,00m2 com 3 dormitórios, sala, cozinha, bwc social, lavabo, área de serviço, sacada, 2 vagas de garagem sendo 1 coberta ..... R\$ 220.000,00

Country - Condomínio residencial com ARQUITETURA ECOSUSTENTÁVEL e SEGURA. Constituído por 02 residências triplex, geminadas, 270m2 cada, com sótão e VISTA PANORÂMICA da cidade; Possui aquecimento solar, água quente na cozinha, lavanderia e em todos banheiros, sistema de captação e armazenamento de água da chuva, sistema de resfriamento do ambiente por energia geotérmica e ventilação natural cruzada; claraboia de iluminação natural com vidros LOW-EMISSION e grandes áreas em vidro que permitem considerável ECONOMIA DE ENERGIA ELÉTRICA; ÁRVORE centenária adaptada à arquitetura; telhado shingle com isolante térmico; jardim de inverno; portas externas, janelas e paredes duplas com ISOLAMENTO TÉRMICO-AÚSTICO; iluminação noturna, TECNOLOGIA LED; piso em porcelanato polido; persianas embutidas, portas laquedadas, janelas de sócio-italianas com vidro duplo termo-acústico; parapeitos e corrimãos em inox; vidros de SEGURANÇA temperados, laminados e com TECNOLOGIA LOW-E; iluminação de emergência; sistema de aterramento e pára-raios; preparação para sistema de alarme com sensores embutidos em todos os acessos; CERCA ELÉTRICA COM ALARME em todo o perímetro; lareiras convectors com recuperador de calor; chaminé em inox para fogão a lenha; sala de jogos e escritório no sótão, amplas sacadas; salas com pé-direito duplo e mezanino; 4 banheiros e 5 quartos por unidade, terreno de esquina com 800m2 a 200m do Country Club. Construção averbada nas matrículas ..... CONSULTE-NOS

### CASAS

Centro - Rua Marechal C. Rondon - casa em alvenaria com 1 suite, 2 dormitórios, sala, copa, cozinha, wc social, área de serviço, garagem, amplo quintal ..... R\$ 1.680.000,00

Neva - Rua Sérgio Djalma de Holanda - 2 suites com móveis planejados, sala com móveis planejados, copa, cozinha com móveis, espaço gourmet com churrasqueira, escritório com banheiro, garagem coberta p/ 3 carros, lage c/ acab. Em gesso, piso interno porcelanato, piso externo e calçada alto drenante ..... R\$ 1.000.000,00

Maria Luiza - Rua Pedro Dal Pra - 1 suite c/ closet e varanda, 2 demi-suite, sala, copa, cozinha c/ armários, lavabo, área de serviço c/ armários, espaço gourmet c/ churrasqueira, piscina c/ aquecimento, garagem fechada para 2 carros, 1 vaga garagem aberta coberta, portão eletrônico, cerca elétrica ..... R\$ 1.000.000,00

Coqueiral - Rua Flamboyant, - Terreno 444m2 com 1 casa em alvenaria na frente c/ 80m2 c/ 3 dormitórios, sala, cozinha, bwc social, área de serviço, 2 vagas de garagem + 6 quitinetes nos fundos com entrada separada ..... R\$ 600.000,00

Neiva - Rua Presidente Bernardes - terreno com 583m2 (12x40), Casa frente em alvenaria com aprox. 100m2 com 1 suite, 1 quarto, sala, cozinha, wc social, á. Serv., churrasqueira, Casa mista nos fundos, mista com aprox. 95m2 ..... R\$ 550.000,00

Gramado - Cond. Res. Gramado II - casa com 1 suite, 2 dormitórios, sala, cozinha com armários, wc social, área de serv., de serv., churrasqueira, 2 vagas de garagem cobertas, terreno nos fundos ..... R\$ 500.000,00

Maria Luiza - Rua José Caldart - Casa em alvenaria com 120m2, com 3 dormitórios, sala, cozinha, wc social, área de serviço, e garagem. Edícula com 2 dormitórios, wc e cozinha ..... R\$ 460.000,00

Parque São Paulo - Rua Campos Sales - terreno 504m², casa em alvenaria com 3 dormitórios, sala, cozinha, despensa WC social, 2 vagas de garagem, amplo quintal ..... R\$ 450.000,00

Canadá - Rua Lageado, 537b - casa nova com á/c de 105m², contendo 1 suite, 2 dormitórios, sala, cozinha, WC social, 2 vagas de garagem, edícula nos fundos com churrasqueira, lavabo e lavanderia ..... R\$ 360.000,00

Jd. Padovani - Rua Claudia Galante Padovani, 1400 - com 1 suite, 2 dormitórios, sala, copa, cozinha, wc social, despensa, área de serviço, garagem, churrasqueira ..... R\$ 320.000,00

Parque São Paulo - Rua Fernando Costa - 4 dormitórios, sala, cozinha, WC social, área de serviço 2 vagas de garagem, quintal nos fundos, Terreno com 504m² ..... R\$ 300.000,00

Canadá - Rua Agenor Didoni Souto, 545 - casa nova com aprox. 95,00m2 com 1 suite, 2 dormitórios, sala, cozinha, wc social, lavanderia 2 vagas de garagem, sobra de quintal nos fundos ..... R\$ 290.000,00

Jardim Padovani - Casa com barracão - Rua Elias Maximiliano, - casa com 02 dormitórios, sala, cozinha, WC social. Barracão 10X10 com banheiro e despensa ..... R\$ 285.000,00

Jardim Metropolitano - Casa nove em fase de acabamento - Rua Luiz Venturim - 1 suite, 2 dormitórios, sala, cozinha, bwc social, área de serviço, 1 vaga de garagem coberta, quintal nos fundos ..... R\$ 280.000,00

Santa Felicidade - Rua Engenheiro Heinz Marth, 1542 - á/c 663,0m2 e a/c 120,0m2 - casa em madeira com 3 dormitórios, 2 salas, cozinha, wc social, lavanderia, despensa, 2 vagas de garagem ..... R\$ 250.000,00

Res. Terra Nova I - Av. das Torres, 380 unidade 380 - 1 suite, 2 dormitórios, sala, cozinha, wc social, área de serviço, ampliação nos fundos, 2 vagas da garagem coberta ..... R\$ 250.000,00

Parque Verde - Rua Angelin, 722 - 3 dormitórios, sala, cozinha, 2 wcs, área de serviço, despensa, 2 vagas de garagem com portão eletrônico ..... R\$ 230.000,00

Cancelli - Rua Manaus, 1986 - lote com 266,9m2 com casa em alvenaria ..... R\$ 230.000,00

Jardim Padovani - Rua André de Barros, 1284 - casa em alvenaria com forro, 3 dormitórios, sala, cozinha, wc social, 2 vagas de garagem ..... R\$ 210.000,00

São Cristóvão - Rua Paranavai - 3 dormitórios, sala, cozinha, bwc social, área de serviço, garagem, amplo terreno ..... R\$ 200.000,00

14 de Novembro - Rua Souza Naves Sul, 433 - casa em alvenaria com aprox. 110m² contendo 3 dormitórios, sala, cozinha, wc social, área de serviço, despensa, 1 vaga de garagem ..... R\$ 180.000,00

Jd Padovani - Rua Armando Busato, 233 - 2 quartos, sala, cozinha, bwc social, 2 vagas de garagem sendo 1 coberta, ar condicionado, portão eletrônico, aberturas em blindex, edícula c/ lavanderia fechada, churrasqueira, despensa, lavabo ..... R\$ 180.000,00

Jd Padovani - Rua Danilo Paladini - terreno com 113,65m2, área const. 73m2. Casa em alvenaria com 2 dormitórios, sala/cozinha, área de serviço e garagem ..... R\$ 150.000,00

### APARTAMENTOS

Ed. Gemini - Rua São Paulo - APTO. FRENTE - 2 suites sendo 1 master com hidro e 1 simples, 1 dormitório, sala, jantar, sala, estar, cozinha c/ armários, bwc social, lavabo, 2 sacadas sendo 1 c/ churrasqueira, área de serviço, despensa, 2 vagas de garagem ..... R\$ 900.000,00

## LOCAÇÃO

### SOBRADOS

Tropical - Rua Erva Mate, 318 - 1 suite, 2 demi-suite, sala, cozinha, wc social, área de serviço, garagem coberta (2) ..... R\$ 2.000,00

Vila Tolentino - Rua Visconde de Guarapuava, 331 - 1 suite, 2 dormitórios, sala, cozinha, wc social, lavabo, áea de serviço, 2 vagas de garagem, quintal ..... R\$ 1.900,00

Country - Rua Dom Pedro II, 2456 - 1 suite c/ hidro, 2 quartos, bwc social, lavabo, sala, cozinha c/ armários, área de serviço, 2 vagas de garagem cobertas, portão e porteiro eletrônico, interface, cerca elétrica, churrasqueira ..... R\$ 1.600,00

Região do Lago - Rua Santos Dumont, 509 - Sobrado 1 - 1 suite, 2 quartos, bwc social, área de serviço, sala, cozinha, sacada, 1 vaga de garagem coberta ..... R\$ 1.000,00

Parque Verde - Rua Salgueiro, 26 unid. 03 - 3 dormitórios, sala, cozinha, lavabo, wc social, área de serviço, churrasqueira, 1 vaga de garagem ..... R\$ 950,00

### CASAS

Casa Comercial - Ciro Nardi - Rua do Rosário, 516 - 6 suites, 2 salas, cozinha, wc adaptado, área de serviço, quintal, 3 vagas sem cobertura ..... R\$ 2.500,00

Casa Comercial - Centro - Rua Mato Grosso, 1884 esquina com a Rua Pedro Ivo - casa com aprox. 210m2, com 6 cômodos 2 wcs, área de serviço e garagem ..... R\$ 2.350,00

Neva - Rua Salgado Filho, 565 - 1 suite, 2 dormitórios, sala, cozinha com armários, wc social, área de serviço, despensa, wc de serviço, churrasqueira, 3 vagas de garagem ..... R\$ 1.500,00

Universitário - Rua Anita Garibaldi, 449 - 4 dormitórios, 2 salas, cozinha com armários, 2 wcs, depósito, área de serviço, 4 vagas de garagem ..... R\$ 1.400,00

Centro - Rua Sete de Setembro, 3934 - casa de madeira em excelente condição - 1 suite, 2 dormitórios, sala, cozinha, wc social, área de serviço, wc de serviço, varanda, garagem e quintal ..... R\$ 1.200,00

Santa Cruz - Rua Publico Pimentel, 2462 - 1 suite, 1 dormitório, sala, cozinha com armários, wc social, área de serviço, garagem, amplo quintal ..... R\$ 1.000,00

Neva - Rua Olívia Kucinski, 908 - 1 suite, 2 dormitórios, sala, copa, cozinha, wc social, área de serviço, 2 vagas de garagem ..... R\$ 950,00

Coqueiral - Rua Fortaleza, 2636 - casa fundos - 1 suite, 2 dormitórios, sala, copa, cozinha, wc social, edícula com churrasqueira, área de serviço, 1 cômodo, sem garagem ..... R\$ 930,00

Universitário - Rua Oliva, 1567 - 2 dormitórios, sala, cozinha, wc social, área de serviço, edícula com churrasqueira e 2 vagas de garagem - sobra de terreno nos fundos ..... R\$ 890,00

Parque São Paulo - Rua Sete de Setembro, 880 - 3 dormitórios, sala, cozinha, wc social, área de serviço e garagem (sem cobertura) ..... R\$ 800,00

Jardim Padovani - Travessa 01, 73 - 1 suite, 2 dormitórios, sala, cozinha, wc social, área de serviço com wc e despensa, garagem ..... R\$ 650,00

Cancelli - Rua Belém, 1717 - casa 2 - 2 dormitórios, sala, cozinha, wc social, área de serviço e garagem (sem cobertura) ..... R\$ 650,00

Universitário - Rua Cardoso, 483 - 2 dormitórios, sala, cozinha, wc social, área de serviço, 1 vaga de garagem ..... R\$ 550,00

Vila Tolentino - Rua Cassiano Jorge Fernandes, 1414 - 2 dormitórios, sala, cozinha, wc social, área de serviço, estacionamento sem cobertura ..... R\$ 430,00

### APARTAMENTOS

Centro - Ed. Avenida - Rua Marechal Deodoro, 3025 - 1 suite, 2 dormitórios, sala, cozinha com armários, wc social, área de serviço, 2 vagas de garagem ..... R\$ 1.780,00

Centro - Ed. Guiomar Rezende - Rua Barão do Cerro Azul, 1220 apto 202 - 1 suite, 2 dormitórios, sala, cozinha c/ armários, sacada churrasqueira, wc social, área de serviço, 2 vagas de garagem ..... R\$ 1.600,00

Centro - Ed. João Batista Cunha - Rua Riachuelo, 2420 apto 405 torre II - 1 suite, 2 dormitórios, sala, cozinha com armários, sacada c/ churrasqueira, wc social, 2 vagas de garagem ..... R\$ 1.550,00

Centro - Ed. Sylvio Kissula - Rua Erichin esquina com a Rua D. Pedro II AP 1201 - 1 suite com closet, 2 dormitórios, sala, cozinha, sacada com churrasqueira, wc social, área de serviço e 2 vagas de garagem ..... R\$ 1.500,00

Centro - Ed. Julia - Rua Souza Naves, 4241 apto 603 - 1 suite, 2 dormitórios, sala, cozinha, sacada com churrasqueira, wc social, ar. Serviço, 2 vagas de garagem ..... R\$ 1.500,00

Centro - Ed. São Petesburgo - Rua Recife, 682 apto 51 - 1 suite, 2 dormitórios, sala, cozinha com armários, área de serviço, wc social, garagem ..... R\$ 1.200,00

Centro - Ed. Marselha - Rua Duque de Caxias, 484 ap 101 - 1 suite, 2 dormitórios, sala, cozinha, área de serviço, wc social, 2 vagas de garagem ..... R\$ 950,00

Coqueiral - Ed. Martinhago - Rua Presidente Juscelino Kubistchek, 1352 apto 01 - 2 dormitórios, sala, cozinha, wc social, área de serviço, 1 vaga de garagem ..... R\$ 800,00

Coqueiral - Ed. Hahmeyer - Rua Presidente J.K., 1227 apto 11 - 2 dormitórios, sala, cozinha, WC social, área de serviço, sacada com churrasqueira, 1 vaga de garagem ..... R\$ 780,00

Centro - Res. Family - Rua Osvaldo Cruz, 2992 apto 22 BI 02 - 3 dormitórios sendo 1 com armário e cama, sala, cozinha com armários, wc social, área de serviço, 1 vaga de garagem ..... R\$ 750,00

Ed. Limberger - Rua Francisco Ignácio Fernandes, 612 apto 33 - 2 dormitórios, sala, cozinha com armários e mesa, WC social, área de serviço, 1 vaga de garagem ..... R\$ 750,00

Neva - Rua Cuiabá, 3462 apto 02 (sobrelaja) - 2 dormitórios, sala, cozinha, wc social, área de serviço, 1 vaga de garagem ..... R\$ 750,00

Cancelli - Res. Hannover - Rua Manaus, 2046 apto 11 BI C - 1 suite com ar-condicionado, 2 dormitórios, sala, cozinha com armários, wc social, área de serviço, garagem ..... R\$ 750,00

Coqueiral - Res. Lyon - Rua Fortaleza, 2903 apto 126 - 2 dormitórios, sala, cozinha, sacada com churrasqueira, wc social, área de serviço, 1 vaga de garagem ..... R\$ 700,00

### KITNETES

Fag - Rua João Kuloski, 488 - Unidades com e sem garagem - 1 suite, sala, cozinha, área de serviço ..... R\$ 550,00

Pacaembu - Av. Rocha Pombo, 1336 - 02 unidades - 1 dormitório, sla/cozinha, WC social ..... R\$ 400,00

Parque São Paulo - Rua Joaquim Távora, 466 - 1 dormitório, sala/cozinha, wc social, garagem ..... R\$ 480,00

### SALAS COMERCIAIS/BARRACÕES

Centro - Rua Carlos Gomes, 4136 - sala com 1.357,00m² em localização privilegiada 50m do calçadão da Av. Brasil. Com banheiros, vestiários, depósito, cozinha, salas superiores e entrada lateral ..... R\$ 20.000,00

Centro - Av. Brasil, 7141 sl 01 - sala com 500m², com subsolo e mezanino ..... R\$ 15.000,00

Centro - Rua Maranhão, 384 - terreno com 800m2 com construção contendo: 1 sala térrea com 50m2, 1 sala térrea com 150m2, apartamento com aprox. 150m2, CSA, edícula e garagens nos fundos ..... R\$ 12.000,00

Centro - Rua Salgado Filho, 2205 - sala com 320m² e fase de acabamento ..... R\$ 6.500,00

Centro - Rua Rio de Janeiro (próx. Ao Teatro Municipal) - sala com aprox. 130m², com mezanino e 2 wcs, 1 vaga de garagem ..... R\$ 3.300,00

Centro - Rua Carlos de Carvalho, 3261 - Sl 01 - com 175m2, 2 wcs sendo 1 adaptado, ar. Serv. R\$ 3.000,00 Alto Alegre - Av. Assunção, 708 - sala com 117m² ..... R\$ 2.800,00

Centro - Rua Carlos de Carvalho, 3261 - fundos - com 190m2, 3 wcs sendo 1 adaptado ..... R\$ 2.500,00

Centro - Ed. Vessaro - Av. Brasil, 5909 fundos - sala com 140m2 com 1 wc, garagem (1) ..... R\$ 2.500,00

Centro - Rua Marechal Cândido Rondon, 1818 sl 06 (térrea) - sala com aprox. 100m² e 2 wcs ..... R\$ 2.000,00

Centro - Rua Maringá eqs., com Rua Catanduvas - sala com ..... R\$ 2.000,00

Centro - Rua Salgado Filho (quase esquina com a Av. Brasil) - sala com 90m² ..... R\$ 1.800,00

Centro - Galeria San Remo - Rua Santa Catarina, 904 - Sala com aprox. 200m2, com mezanino, 2 banheiros, 1 vaga de estacionamento ..... R\$ 1.500,00

Ciro Nardi - Rua Vitória, 185 - 1 Quadra da Av. Carlos Gomes, aprox. 85m2 c/ 1 banheiro, 50m da Copel ..... R\$ 1.000,00

Centro - Rua Marechal C. Rondon, 1818 sl 23 - com 75m² com wc ..... R\$ 1.000,00

Centro - Rua Marechal C. Rondon, 1818 sl 18 - com 75m² com wc ..... R\$ 1.000,00

Ciro Nardi - Rua Vitória, 185 - 1 Quadra da Av. Carlos Gomes, aprox. 47m2 c/ 1 banheiro, portais com grades, ótima localização, 50m da Copel ..... R\$ 700,00

Centro - Rua Sete de Setembro, 2413 sala 01 - com aprox. 35m2, 1 wc social ..... R\$ 700,00

Centro - Rua Marechal C. Rondon, 1818 sl 17 - com 45m² com wc ..... R\$ 650,00

Centro - Rua Mal. Rondon, 1818 sl 24 - c/ 40m² e 1 banheiro, 2º andar- fundos ..... R\$ 650,00

Barracão - Pq São Paulo - Rua Celso Sperança, 385 - A/C aprox. 1.100,00m2 - sendo 800m2 áea do barracão, 5 vagas de garagem, parte superior com salas e bwc. Pê direito de 6metros ..... R\$ 4.500,00

Barracão - Centro - Rua Treze de Maio, 1325 - amplo barracão na região central entre a Rua Mato Grosso e a Rua Minas Gerais com aprox. 900m2 de vão livre, escritório na frente, 3 vagas de estacionamento, portão de acesso ao pátio e portão de acesso ao barracão, fundos com sobra de terreno, 2 banheiros, copa, despensa ..... R\$ 4.000,00

Barracão - Rua Santa Catarina, 1687 - Centro - Área total de 700m2, c/ banheiro, pátio frente ..... R\$ 3.500,00

Barracão - Pacaembu - Rua Olindo Periolo, 741 - com aprox. 300m2, com estacionamento próprio. Amplo espaço, com banheiros, cozinha e copa ..... R\$ 3.000,00

### TERRENOS

Terreno - Centro - Av. Brasil, 2414 - terreno na Av. Brasil com 5.280,00m2. Com benfeitoria sendo 1 construção em alvenaria com aprox. 500,00m2 ..... R\$ 25.000,00

**PORTO SEGURO**  
IMOBILIÁRIA  
VIVER BEM É COM A GENTE!

**45 3225 3111**  
Rua Afonso Pena, 1854 | sala 02 | Centro | Cascavel - PR  
www.portoseguroidomobiliaria.com

**PERSONALITÉ**

## IMÓVEIS PARA LOCAÇÃO

APARTAMENTOS	Cozinha Planejada, Área de Serviço, BWC Suite Simples, BWC Social. Com 2 vagas de garagens cobertas. Apartamento semi mobiliado
Ed. Grand China - R. Nereu Ramos, 848 - Apto 12 - Neva - quarto, sala, Cozinha, BWC Social, 1 vaga de garagem coberta, lavanderia	R\$ 390,00 + Cond.
Ed. Grand China - R. Nereu Ramos, 848 - Apto 32 - Neva - quarto, sala, Cozinha, BWC Social, 1 vaga de garagem coberta, lavanderia	R\$ 390,00 + Cond.
Ed. GRAND CHINA - R. NEREU RAMOS Nº 848 - APTO 01 - VL TOLENTINO - quarto, sala, Cozinha, BWC Social, 1 vaga de garagem coberta, lavanderia	R\$ 390,00 + Cond.
Ed. CARMO - Apto 07 - R. SOUZA NAVES, 3705 - CENTRO - Quarto, Sala, Cozinha, BWC Social. Apartamento semi mobiliado	R\$ 450,00 + Cond.
Ed. CARMO - Apto 06 - R. SOUZA NAVES, 3705 - CENTRO - Quarto, Sala, Cozinha, BWC Social	R\$ 450,00 + Cond.
Res. João De Barro - R. Carlos Bartolomeu Cancelli, 993 - Apto 403 - Bloco 14 - Cancelli - 2 Quartos, Sala 1 Ambiente, Cozinha Planejada, Área de Serviço, BWC Social. Com 1 vaga de garagem descoberta	R\$ 450,00 + Cond.
Ed. Francisco Vaccas - Av. Brasil, 5431 - Apto 42 - Centro - 1 Quarto, Sala e Cozinha conjugada, BWC Social	R\$ 450,00 + Cond.
Ed. Rothermburg - Apto 19 - R. Sete de Setembro, 4249 - Bloco d - JD INDEPENDENCIA - 2 Quartos Sala, Cozinha, Lavanderia, BWC Social. Com 1 vaga de garagem coberta	R\$ 500,00 + cond.
Res. Foz Do Iguaçu - R. Sadi Antonio Zortea, 3618 - Apto Nº 31 - Bloco D2 - Pq Verde - 2 Quartos, Sala 1 Ambiente, Cozinha, BWC Social. Com 1 vaga de garagem coberta	R\$ 500,00 + Cond.
Res. Foz Do Iguaçu - R. Fortaleza, 3584 - Apto 23 - Bloco D3 - Jd Tropical - 2 Quartos, Sala 1 Ambiente, Cozinha Planejada, Área de Serviço, BWC Social. Com 1 vaga de garagem coberta	R\$ 500,00 + Cond.
Ed. Torre Do Sol I - R. José Bonifácio, 532 - Apto 86 - São Cristóvão - 2 Quartos, Sala 1 Ambiente, Cozinha, Lavanderia, BWC Social. Com 1 vaga de garagem coberta	R\$ 500,00 + Cond.
Ed. MARCON - Apto 201 - R. DUQUE DE CAXIAS, 688 - CENTRO - Quarto, Sala, Cozinha, BWC Social	R\$ 500,00 + Cond.
Ed. RES. FOZ DO IGUAÇU - Apto 14 - R. Fortaleza, 3584 - Bloco C 2 - Tropical - 3 Quartos, sala Cozinha, BWC Social, Lavanderia, Com 1 vaga de garagem coberta	R\$ 500,00 + Cond.
Ed. RES. CASCAVEL - Apto 34 - R. FRANCISCO BARTINIK, 1947 - Bloco D4 - Pq Verde - 2 Quartos, Sala 1 Ambiente, Cozinha, Lavanderia, BWC Social. Com 1 vaga de garagem descoberta	R\$ 550,00 + Cond.
Ed. João Carlos - R. Presidente Bernardes, 2372 - Apto 13 - Centro - 2 Quartos, Sala 1 Ambiente, Cozinha, Área de Serviço, BWC Social. Com 1 vaga de garagem coberta	R\$ 520,00 + Cond.
Ed. RESIDENCIAL NOVA CONQUISTA - Apto 147 - R. TAMOIOS, 147 - SANTA CRUZ - 3 Quartos, Sala e Cozinha conjugada, BWC Social, lavanderia com 1 vaga de garagem	R\$ 550,00 + cond.
Ed. Germano Sarólli - Rua Carlos De Carvalho, 3950 - Apto 903 - Centro - Quarto, Sala 1 Ambiente, Cozinha, BWC Social, Sala 1 Ambiente	R\$ 500,00 + Cond.
Ed. MON SANTO - Apto 09 - R. PRESIDENTE BERNARDES, 2301 - CENTRO - 2 Quartos, Sala 1 Ambiente com sacada, Cozinha, Área de Serviço, BWC Social. Com 1 vaga de garagem coberta	R\$ 600,00 + Cond.
Ed. FRANCISCO VACCAS - AV. BRASIL Nº 5431 APTO 29 - CENTRO, 2 Quarto, Sala, Cozinha, Lavanderia, 2 BWC Social	R\$ 600,00 + Cond.
ED. SOBRE LOJA 2206 - Apto 21 - R. MARECHAL CÂNDIDO RONDON, 2206 - CENTRO - Quarto, Sala 1 Ambiente, Cozinha, Lavanderia, BWC Social	R\$ 600,00 + Cond.
Ed. Residencial Lokatell - R. Vitória, 1735 - Apto 32 - Neva - 2 Quartos, Sala 1 Ambiente com sacada, Cozinha, Lavanderia, BWC Social. Com 1 vaga de garagem coberta	R\$ 620,00 + Cond.
Ed. DENISE - Apto - 23 - R. ANTONIO ALVES MASSANEIRO, 605 - CENTRO - 2 Quartos, Cozinha, Área de Serviço, BWC Social. Com 1 vaga de garagem coberta	R\$ 650,00 + Cond.
Ed. CIMA V - Apto 21 - R. ENGENHEIRO REBOUÇAS, 2301 - CENTRO - 2 Quartos, Sala 1 Ambiente com sacada, Cozinha, Área de Serviço, BWC Social. Com 1 vaga de garagem coberta	R\$ 650,00 + Cond.
Ed. THEOBALDO BRESOLIN - APTO 23 - R. ERECHIM, 774 - CENTRO - 2 Quarto, Sala C/ Sacada, Cozinha, Lavanderia, BWC Lavabo, BWC Social. Com 1 Vaga de Garagem Coberta	R\$ 650,00 + Cond.
Ed. MP - R. Das Palmeiras, 3426 - Apto 202 - Coqueiral - 2 Quartos, Sala e Cozinha conjugada com sacada, Área de Serviço, BWC Social. Com 1 vaga de garagem coberta	R\$ 680,00 + Cond.
Ed. RESIDENCIAL COQUEIRAL - Apto - 23 - R. DAS PALMEIRAS, 957 - Bloco B5 - COQUEIRAL - 3 Quartos, Sala, Cozinha Planejada, Área de Serviço, BWC Social. Com 1 vaga de garagem coberta	R\$ 700,00 + Cond.
Ed. CIMA V - Apto 21 - R. PRESIDENTE BERNARDES, 2100 - Bloco B - CENTRO - 2 Quartos, Sala 1 Ambiente com sacada, Cozinha, Área de Serviço, BWC Social. Com 1 vaga de garagem coberta	R\$ 750,00 + Cond.
Ed Belle Ville - R. RIO DE JANEIRO, 1756 - APTO 41 - CENTRO - 2 Quartos, Sala 1 Ambiente, Cozinha, Área de Serviço, BWC Suite Simples, BWC Social, Lavabo. Com 1 vaga de garagem coberta	R\$ 750,00 + Cond.
Ed. RESIDENCIAL VITÓRIA - Apto 34 - R. Vicente Machado, 2355 - Country - Suite Simples, 2 Quartos, Sala, Cozinha, Lavanderia, BWC Social. Com 1 vaga de garagem coberta	R\$ 670,00 + Cond.
Ed. ARAUCÁRIA - Apto 13 - R. MINAS GERAIS, 2447 - Centro - Suite Simples, Quarto, Sala, Cozinha, Área de Serviço, BWC Suite Simples, BWC Social. Com 1 vaga de garagem coberta	R\$ 800,00 + Cond.
ED. PORTAL DO LAGO - APTO 01 - R. 13 DE MAIO, 154 - REGIÃO DO LAGO I - Suite Simples com sacada, 2 Quartos, Sala 1 Ambiente com sacada, Cozinha Planejada, Lavanderia, BWC Suite Simples, BWC Social. Com 1 vaga de garagem coberta. Apartamento mobiliado	R\$ 850,00 + Cond.
ED. RESIDENCIAL ROSENGARTEN - APTO B2 - BLOCO B - R. PRIMEIRO DE MAIO, 195 - NEVA - 2 Quartos, Sala 2 Ambientes, Cozinha, Lavanderia, BWC Social. Com 2 vagas de garagens cobertas. Livre de condomínio e consumo de água livre, possui portaria e portão eletrônico	R\$ 880,00
ED. RESIDENCIAL PARNAGUARA - Apto 101 - R. PARANAGUÁ, 2126 - SÃO CRISTÓVÃO - 3 Quartos, Sala 2 Ambientes, Cozinha, Lavanderia, BWC Social. Com 1 vaga de garagem descoberta	R\$ 880,00 + Cond.
ED. RESIDENCIAL PARNAGUARA - Apto 74 - R. PARANAGUÁ, 2126 - SÃO CRISTÓVÃO - 3 Quartos, Sala 2 Ambientes, Cozinha, Lavanderia, BWC Social. Com 1 vaga de garagem descoberta	R\$ 880,00 + Cond.
ED. RESIDENCIAL PARNAGUARA - Apto 103 - R. PARANAGUÁ, 2126 - SÃO CRISTÓVÃO - 3 Quartos, Sala 2 Ambientes, Cozinha, Lavanderia, BWC Social. Com 1 vaga de garagem descoberta	R\$ 880,00 + Cond.
ED. RESIDENCIAL PARNAGUARA - Apto 104 - R. PARANAGUÁ, 2126 - SÃO CRISTÓVÃO - 3 Quartos, Sala 2 Ambientes, Cozinha, Lavanderia, BWC Social. Com 1 vaga de garagem descoberta	R\$ 880,00 + Cond.
ED. MARIO COPACHINSKI - Apto 202 - R. AMARILDO PASSOS, 336 - FAG - Suite Simples, 1 Quarto, Sala 1 Ambiente com sacada, Cozinha, Lavanderia, BWC Social. Com 1 vaga de garagem descoberta	R\$ 1.000,00 + Cond.
ED. AMERICAN PARK - Apto 74 - R. MATO GROSSO, 154 - CENTRO - Suite Simples, 2 Quartos, Sala 1 Ambiente com sacada, cozinha planejada, 1 Lavanderia, 2 BWC Social. Com 1 vaga de garagem coberta	R\$ 900,00 + Cond.
ED. POR DO SOL - Apto 103 - R. MATO GROSSO, 995 - SÃO CRISTÓVÃO - Suite Simples, Closet, Sala 1 Ambiente, Cozinha Planejada, Lavanderia, BWC Suite Simples com Banheira. Com 1 vaga de garagem coberta. Apartamento mobiliado	R\$ 900,00 + Cond.
Ed Torres De Lyon - R. Recife, 1042 - Apto 703 - Centro - Suite Simples, 2 Quartos, Sala, Cozinha, Lavanderia, BWC Suite Simples, BWC Social. Com 2 vagas de garagens cobertas	R\$ 900,00 + Cond.
ED. Pedra Angular - Apto 23 - R. PEDRO IVO, 1550 - CENTRO - 2 Quartos, Sala 2 Ambientes sacada com Churrasqueira, Cozinha, Lavanderia, BWC Social. Com 1 vaga de garagem coberta	R\$ 950,00 + Cond.
ED. JACARANDA BOULEVARD - R. FRANCISCO BARTINIK, 1079 Apto 308 - COQUEIRAL - 2 Dormitórios, Sala 2 Ambientes sacada com Churrasqueira e Pia, Cozinha Planejada, Lavanderia, BWC Social. Com 1 vaga de garagem coberta. Apartamento semi mobiliado	R\$ 990,00 + Cond.
ED. SERRAZUL - R. ANTONIO ALVES MASSANEIRO, 323 - Apto 301 - CENTRO - 2 Quartos, Sala 2 Ambientes, Cozinha, Área de Serviço, BWC Social, BWC Lavabo. Com 1 vaga de garagem coberta	R\$ 1.000,00 + Cond.
Ed. Solar Du Parc - R. Uruguai, 570 - Apto - 302 - Centro - suite, 02 quartos, sala com sacada e churrasqueira, lavanderia com 02 vagas de garagem	R\$ 1.000,00 + Cond.
ED. GRAND CLUB - Apto 201 - R. BARTOLOMEU DE GUSMÃO, 998 - PACAEMBU - Suite Simples, 2 Quartos, Sala 1 Ambiente com sacada, Cozinha, Lavanderia, BWC Suite Simples, BWC Social. Com 1 vaga de garagem coberta. Pintura nova. Edifício possui piscina, academia, área de lazer, salão de festa	R\$ 1.000,00 + Cond.
ED. MANOELA - Apto 104 - R. Rio Grande Do Sul, 751 - Centro - Suite Simples, 2 Quartos, Sala com sacada, Cozinha, Área de Serviço, Dep. de Empregada, BWC Social. Com 1 vaga de garagem coberta	R\$ 1.100,00 + Cond.
Ed. Manoela - R. Rio Grande Do Sul, 793 - Apto 105 - Centro - Suite Simples, 2 Quartos, Sala 1 Ambiente, Cozinha, Lavanderia, BWC Social, BWC Lavabo. Com 1 Vaga De Garagem Coberta	R\$ 1.100,00 + Cond.
Ed. Barcelona - R. Rio de Janeiro 3002 - Apto 706 - Centro - 2 quartos, sala conj, cozinha, BWC Social, Área de serviço, 1 vaga de garagem coberta	R\$ 1.200,00 + Cond.
ED. MONTE ALTO - APTO 802 - R. CARLOS DE CARVALHO Nº 4066 - CENTRO - Suite Simples, 2 Quartos, Sala 2 Ambientes com sacada, Cozinha, Área de Serviço, BWC Suite Simples, BWC Social. Com 1 vaga de garagem coberta	R\$ 1.200,00 + Cond.
ED. GALILEU - Apto 1004 - R. RECIFE, 1469 - CENTRO - Suite Simples, 2 Quartos, Sala 1 Ambiente, Cozinha com armário, Lavanderia, BWC Suite Simples, BWC Social. Com 1 vaga de garagem coberta	R\$ 1.200,00 + Cond.
ED. GALILEU - Apto 104 - R. RECIFE, 1469 - CENTRO - Suite Simples, 2 Quartos, Sala 1 Ambiente, Cozinha com armário, Lavanderia, BWC Suite Simples, BWC Social. Com 1 vaga de garagem coberta	R\$ 1.200,00 + Cond.
Ed. Grand Ville - R. Minas Gerais, 2287 - Apto 601 - Centro - Suite Simples, 2 Quartos, Sala Estar com sacada e churrasqueira, Sala de Jantar, Cozinha Planejada, Área de Serviço, Dep. Empregada, BWC Suite com Banheira, BWC Social, BWC Dep. Empregada. Com 2 vagas de garagens cobertas. Apartamento semi mobiliado	R\$ 1.250,00 + Cond.
ED. HELENA - Apto - 31 - R. MATO GROSSO, 1915 - CENTRO - Suite Simples, 2 Quartos, Sala 1 Ambiente com sacada, Cozinha Planejada, Área de Serviço, BWC Suite Simples, BWC Social, Lavabo. Com 1 vaga de garagem coberta. Apartamento mobiliado	R\$ 1.300,00 + Cond.
ED. PORTINARI - Apto 1102 - R. RECIFE Nº 81 - CENTRO - Suite com Hidro, 2 Quartos, Sala 2 Ambientes sacada com Churrasqueira e Pia, Cozinha Planejada, Área de Serviço, Dep. Comp. Empregada, BWC Suite Hidro com Banheira, BWC Social, BWC Dep. Empregada. Com 1 vaga de garagem coberta. Apartamento mobiliado	R\$ 1.300,00 + Cond.
ED. MARIA AUGUSTA - Apto, 1401 - R. PARANÁ, 2282 - CENTRO - Suite com Hidro, 2 Quartos, Closet, Sala 2 Ambientes com sacada, Cozinha Planejada, Área de Serviço, BWC Social. Com 1 vaga de garagem coberta. Apartamento semi mobiliado	R\$ 1.300,00 + Cond.
Ed. Casablanca, Apto 501 - R. Mato Grosso, 1966 - Centro - 01 suite c/ closet, 02 quartos, sala, lavanderia, dep de empregada, garagem	R\$ 1.300,00 + Cond.
ED. DOM VERONA - Apto 21 - R. RIO GRANDE DO SUL, 748 - CENTRO - Suite Simples, 2 Quartos, Sala 1 Ambiente, Cozinha, Lavanderia, BWC Suite Simples, BWC Social. Com 1 vaga de garagem coberta	R\$ 1.300,00 + Cond.
Ed. Vila Firenze, Apto 1004 - R. Manoel Ribas, 2357 - Centro - suite, 02 quartos, sala, cozinha, Área de serviço, garagem (livre de IPTU e lixo e condomínio)	R\$ 1.400,00
Ed. Athenas - R. Presidente Kennedy, 2277 - Apto 401 - Centro - Suite Simples, 2 Quartos, Sala 1 Ambiente com sacada, Sala Estar, Cozinha, Cop. Área de Serviço, BWC Suite Simples com Banheira, BWC Social. Com 1 vaga de garagem coberta	R\$ 1.400,00 + Cond.
Ed. Athares - R. Castro Alves, 2283 - Apto Nº 52 - Centro - Suite Master, 2 Quartos, Sala 1 Ambiente, Cozinha, Lavanderia, Dep. de Empregada, BWC Suite com Banheira, BWC Social, BWC Dep. Empregada. Com 2 vagas de garagens cobertas	R\$ 1.500,00 + Cond.
Ed. Barcelona - R. Rio de Janeiro 3002 - Apto 705 - Centro - Suite, 2 quartos, 1 sala, cozinha, 1 BWC Social, Área de serviço, 1 vaga de garagem coberta	R\$ 1.500,00 + Cond.
Ed. Solar Du Parc - R. Uruguai, 570 - Apto - 501 - Centro - suite, 02 quartos, sala com sacada e churrasqueira, lavanderia com 02 vagas de garagem	R\$ 1.500,00 + Cond.
ED. RES. SYLVIO KISSULA - Apto, 402 - R. ERECHIM, 1354 - CENTRO - Suite Simples com sacada, Quarto, Quarto com sacada, Sala 2 Ambientes sacada com Churrasqueira e Pia, Cozinha Planejada, Área de Serviço, BWC Suite Simples, BWC Social. Com 2 vagas de garagens cobertas	R\$ 1.900,00 + Cond.
ED. RESIDENCIAL BARCELONA - Apto 704 - R. PARAGUAI - ALTO ALEGRE - Suite Simples, 2 Quartos, Sala 1 Ambiente, Cozinha Planejada, Área de Serviço, BWC Suite Simples, BWC Social. Com 2 vagas de garagens cobertas	R\$ 1.900,00 + Cond.
Ed. Belle Maison - R. Mato Grosso, 1655 - Apto 1201 - Centro - Suite Master, Suite Simples, 2 Quartos, 1 Closet, Sala Estar, Sala de Jantar, Sala de TV, Cozinha Planejada, Área de Serviço Planejada, BWC Suite Master com Banheira, BWC Suite Simples, BWC Social, BWC Lavabo. Com 2 vagas de garagens cobertas	R\$ 2.000,00 + Cond.
ED. AUGUSTO SPADA - COBERTURA - 32 - R. OSVALDO CRUZ Nº 1745 - CENTRO - Suite Simples, 2 Quartos, Closet, Sala, Sala de Jantar, Cozinha Planejada, Lavanderia, BWC Suite Simples, BWC Social, BWC Lavabo. Com 1 vaga de garagem coberta. Apartamento semi mobiliado. Com área de churrasqueira e piscina	R\$ 1.900,00 + Cond.
ED. JÚLIA - Apto 101 - R. SOUZA NAVES, 4241 - CENTRO - Suite Simples, 1 Quarto com sacada, 1 Quarto, Sala 2 Ambientes com sacada,	
Cozinha Planejada, Área de Serviço, BWC Suite Simples, BWC Social. Com 2 vagas de garagens cobertas. Apartamento semi mobiliado	R\$ 2.000,00 + Cond.
ED. WILLIAN - Apto - 50 - R. MARANHÃO, 1415 - CENTRO - Suite Master, Demi-Suite, Quarto, Closet, Sala 2 Ambientes sacada com Churrasqueira e Pia, Sala Intima com sacada, Cozinha Planejada, Área de Serviço, Dep. de Empregada, BWC Suite Master com Banheira, BWC Demi-Suite, Lavabo, BWC de Serviço. Com 2 vagas de garagens cobertas. Apartamento mobiliado	R\$ 2.400,00 + Cond.
Ed. Nives - Rua Olindo Perillo, 1946 - Jd Nova York: Apto 11 - Quarto, Sala e cozinha conjugada, lavanderia, BWC Social, 1 Vaga de Garagem	R\$ 700,00 + Cond.
Apto 23 - 2 Quartos, Sala, Cozinha, BWC Social, 1 Vaga de garagem	R\$ 800,00 + Cond.
Apto 13 - 2 Quartos, Sala, Cozinha, BWC Social, 1 Vaga de garagem	R\$ 880,00 + Cond.
Apto 14 - Suite simples, Sala, Cozinha, BWC Social, Lavanderia, 1 Vaga de garagem	R\$ 880,00 + Cond.
Apto 24 - 2 Quartos, Sala, Cozinha, Lavanderia, BWC Social, 1 vaga de garagem	R\$ 880,00 + Cond.
Apto 21 - 2 Quartos, Sala com sacada, Cozinha, BWC Social, Lavanderia, 1 Vaga de garagem	R\$ 950,00 + Cond.
Apto 12 - 2 Quartos, Sala, Cozinha, BWC Social, 2 Vagas de garagem	R\$ 980,00 + Cond.
Apto 22 - 2 Quartos, Sala, Cozinha, BWC social, 2 Vagas de garagem	R\$ 980,00 + Cond.
<b>CASAS</b> R. PRESIDENTE KENNEDY, 660 - CENTRO KIT 06 - Quarto, Cozinha conjugada com sala, BWC Social	R\$ 450,00 + Cond.
R. PRESIDENTE KENNEDY, 660 - CENTRO KIT 03 - Quarto, Cozinha conjugada com sala, BWC Social	R\$ 450,00 + Cond.
R. SETE DE SETEMBRO, 984 - PQ SÃO PAULO - CHINA PARK CASA 01 - 2 Quartos, Sala, Cozinha, BWC Social. Com 1 vaga de garagem coberta	R\$ 500,00
R. TRANQUILLO NORO Nº 720 - PQ VERDE - Casa no condomínio Moradas Cascavel - 2 Quartos, Cozinha, BWC Social. Com 1 vaga de garagem descoberta. Possui churrasqueira	R\$ 540,00
R. JOAQUIM TAVORA, 1402 - PQ SÃO PAULO - 2 Quartos, Sala 1 Ambiente, Cozinha, BWC Social Com 1 vaga de garagem coberta	R\$ 600,00
R. SANTA MARIA, 215 - CATARATAS - 2 Quartos, Sala 1 Ambiente, Cozinha, Área de Serviço, BWC Social. Com 1 vaga de garagem coberta. Com 1 vaga de garagem descoberta	R\$ 660,00
R. PLINIO SALGADO, 292 - VL TOLENTINO - Suite Simples, 2 Quartos, Sala, Cozinha, Área de Serviço, BWC Suite Simples, BWC Social. Com 1 vaga de garagem coberta. Possui Churrasqueira	R\$ 700,00
R. RIO ARAGUAIA, 124 - BRASMADEIRA - 2 Quartos, Sala 1 Ambiente, Cozinha, Área de Serviço. Com 1 vaga de garagem coberta	R\$ 700,00
R. DAS GARÇAS, 592 - FLORESTA - Suite Simples, 2 Quarto, Sala 1 Ambiente, Cozinha, Lavanderia, Despensa, BWC Suite Simples, BWC Social. Com 3 vagas de garagens cobertas	R\$ 700,00
R. ANTONIO KUCINSKI, 685 - CIDADE VERDE - 3 Quartos, Sala 1 Ambiente, Cozinha, Lavanderia, BWC Social Com 1 vaga de garagem coberta. Com 1 vaga de garagem descoberto	R\$ 800,00
R. MARTINS AFONSO DE SOUZA, 1259 - PACAEMBU - 1 Quarto, Sala 1 Ambiente, Cozinha, Lavanderia, BWC Social Com 1 vaga de garagem coberta. Com 1 vaga de garagem descoberta. IMÓVEL LIVRE DE AGUA E LUZ, IPTU E LIXO E INTERNET	R\$ 870,00
R. KAMAYURAS, 919 - JD SANTA CRUZ - Suite Simples, 2 Quartos, Sala Estar, Cozinha, 1Copa, 1 Lavanderia, BWC Social Com 1 vaga de garagem coberta. Com 2 vagas de garagens descobertas	R\$ 950,00
R. Caroba, 111 - Pq Verde - Suite Simples, 2 Quartos, Closet, Sala 1 Ambiente, Cozinha com armários, Lavanderia, BWC Suite Simples, BWC Social. Com 1 vaga de garagem coberta e 3 vagas de garagens descobertas. Possui Churrasqueira	R\$ 1.100,00
R. Paraná, 6348 - Casa B - Aclimação - 2 Quartos, Sala e Cozinha conjugada, Lavanderia, BWC Social. Com 1 vaga de garagem descoberta	R\$ 1.100,00
R. JOAQUIM NABUCO, 54 - PQ SÃO PAULO - Suite Simples, 02 Quartos, Sala 1 Ambiente, Cozinha, Área de Serviço, BWC Social. Com 1 vaga de garagem coberta. Com 1 vaga de garagem descoberta	R\$ 1.100,00
R. Paraná, 6348 - Casa C - Aclimação - 2 Quartos, Sala e Cozinha conjugada, Lavanderia, BWC Social. Com 1 vaga de garagem descoberta	R\$ 1.100,00
R. TIPIANA, 88 - PQ VERDE - Suite Simples, 2 Quartos, Sala 1 Ambiente, Sala de TV, Cozinha, Área de Serviço, BWC Social. Com 1 vaga de garagem coberta. Pintura nova. Possui Edícula com Churrasqueira, Pia	R\$ 1.100,00
R. FLAMBOYANT, 2857 - TROPICAL - 3 Quartos, 2 Sala 1 Ambiente, Cozinha, Lavanderia, BWC Social. Com 1 vaga de garagem coberta. Possui Edícula com Churrasqueira	R\$ 1.200,00
R. CASTRO ALVES, 1252 - CENTRO - Suite com Hidro, 2 Quartos, Sala 1 Ambiente, Sala de Jantar, Cozinha, Lavanderia, BWC Suite Master, BWC Social. Com 1 vaga de garagem coberta e 2 descobertas. Possui Edícula com Churrasqueira, Pia, Balcão	R\$ 1.600,00
R. SIQUEIRA CAMPOS, 1411 - COUNTRY - Suite Simples, 2 Quartos, 3 Sala 1 Ambiente, Cozinha Planejada, Área de Serviço, BWC Suite Simples, BWC Social. Pintura nova, com churrasqueira, garagem para 02 carros cobertos e 05 descobertos	R\$ 2.100,00
<b>SOBRADOS</b> R. RAPOSO TAVARES, 934 - JD NOVA YORK - 2 Quartos, Sala 2 Ambientes, Cozinha, Lavanderia, BWC Social, BWC Lavabo	R\$ 630,00
R. VISCONDE DO RIO BRANCO, 2949 - CENTRO - 1 Quarto, 2 Quarto com sacada, Sala 1 Ambiente, Cozinha, Lavanderia, BWC Social. Lavabo Com 1 vaga de garagem coberta. Com 1 vaga de garagem	R\$ 850,00
R. Rui Barbosa, 713 - Coqueiral - 3 quartos, Sala, Cozinha, Área de Serviço, BWC Social Com 1 vaga de garagem coberta	R\$ 1.000,00
R. Palotina, 936 - Pacaemba - Suite Simples com sacada, Quarto com sacada, Quarto, Sala 2 Ambientes, Cozinha, BWC Suite Simples, BWC Social. Lavabo Com 1 vaga de garagem coberta e 1 vaga de garagem descoberta. Pintura nova. Possui Churrasqueira	R\$ 1.600,00
R. LARANJEIRAS DO SUL, 1396 - REGIÃO DO LAGO - Suite Simples, 2 Quartos, Sala com sacada, Cozinha, Lavanderia, BWC Social. Com 2 vagas de garagens cobertas	R\$ 1.900,00
R. VISCONDE DO RIO BRANCO Nº 2156 - SB 02 - CENTRO - CONDOMÍNIO LE VELMONT - Suite Simples com sacada, Quarto com sacada, Quarto, Sala 2 Ambientes, Cozinha Planejada, Área de Serviço, BWC Suite Simples, BWC Social, Lavabo Com 2 vagas de garagens cobertas. Possui Churrasqueira, Pia, Balcão, imóvel novo	R\$ 2.100,00
R. VISCONDE DO RIO BRANCO Nº 2156 - SB 04 - CENTRO - CONDOMÍNIO LE VELMONT - Suite Simples com sacada, Quarto com sacada, Quarto, Sala 2 Ambientes, Cozinha Planejada, Área de Serviço, BWC Suite Simples, BWC Social, Lavabo Com 2 vagas de garagens cobertas. Possui Churrasqueira, Pia, Balcão, imóvel novo	R\$ 2.100,00
R. ANGELIM, 370 - CIDADE VERDE - Suite Simples com sacada, Quarto, Quarto com sacada, Sala 2 Ambientes, Cozinha planejada, Área de Serviço, Despensa, BWC Suite Simples, BWC Social, BWC Lavabo Com 2 vagas de garagens cobertas	R\$ 2.500,00
Ed. Metrópolis - Rua Souza Naves, 4013 - Centro: Kit 72-01 quarto, sala/cozinha, BWC	R\$ 300,00 + Cond.
Kit 92-01 quarto, sala/cozinha, BWC	R\$ 380,00 + Cond.
Ed. Cruzeiro do Sul - Rua Souza Naves, 4044 - Centro: Kit 122-01 quarto, sala/cozinha, BWC	R\$ 380,00 + Cond.
Kit 167-01 quarto, sala/cozinha, BWC, mobiliada	R\$ 480,00 + Cond.
Kit 163-01 quarto, sala/cozinha, BWC, mobiliada	R\$ 450,00 + Cond.
Ed. Pérola da China - Rua Carlos Gomes, 3928 - Centro: Kit 105-01 quarto, sala/cozinha, BWC	R\$ 400,00 + Cond.
Kit 203-01 quarto, sala/cozinha, BWC	R\$ 400,00 + Cond.
Kit 211-01 quarto, sala/cozinha, BWC	R\$ 400,00 + Cond.
Kit 102-01 quarto, sala/cozinha, BWC	R\$ 450,00 + Cond.
Kit 209-01 quarto, sala/cozinha, BWC	R\$ 450,00 + Cond.
<b>SALAS COMERCIAIS</b> <b>EXCELENTE OPORTUNIDADE DE NEGÓCIO</b> R. Paraná, 3035 - Ed. Centro Comercial Cascavel - Sala 34 - Centro - Sala 2 Ambientes, Cozinha, BWC Lavabo. Possui portaria	R\$ 260,00 + Cond.
R. Recife, 138 Ed. Simone - Sala 23 - Centro - sala, bwc	R\$ 350,00 + Cond.
R. Recife, 138 Ed. Simone - Sala 22 - Centro - sala, bwc	R\$ 350,00 + Cond.
R. Recife, 138 Ed. Simone - Sala 24 - Centro - sala, bwc	R\$ 350,00 + Cond.
R. Recife, 138 Ed. Simone - Sala 42 - Centro - sala, bwc	R\$ 380,00 + Cond.
Ed. Portelinha - R. Presidente Bernardes, 2137 - Sl. 201 - Centro - Sala 1 Ambiente, BWC Social	R\$ 430,00 + Cond.
Ed. Portelinha - R. Presidente Bernardes, 2137 - Sl. 107 - Centro - Sala 1 Ambiente, BWC Social	R\$ 500,00 + Cond.
Ed. FORMATO - SALA 21 - R. PARANÁ, 3033 - CENTRO - Sala 1 Ambiente, Cozinha, BWC Social	R\$ 550,00 + Cond.
R. Marechal Cândido Rondon, 2504 - Ed. China Garden - Sl. 08 - Centro - Sala 1 Ambiente, Mezanino, BWC Social	R\$ 600,00 + Cond.
AV. BRASIL, 5964 - CENTRO - SALA 121 - EDIFÍCIO DISCOLANDIA - Sala 1 Ambiente, BWC	R\$ 600,00 + Cond.
Av. Brasil, 6102 - Ed. Sul Brasileiro - Sala 11 - Centro - Sala com 02 ambientes, lavabo	R\$ 600,00 + Cond.
Av. Brasil 6282 - Central Park - Centro - Sala 224 - 01 ambientes, bwc	R\$ 680,00 + Cond.
Ed. Lina Mayer - Av. Brasil, 6320 - Sala 15 - Centro - Sala 1 Ambiente, BWC Lavabo	R\$ 750,00 + Cond.
R. Amazonas, 908 - São Cristóvão - Sala 1 Ambiente, BWC Social	R\$ 850,00 + Cond.
R. Carlos Gomes, 3631 - Sl. 02 A - Sala Térrea - Centro - Sala 2 Ambientes, Cozinha, BWC Social	R\$ 890,00
R. Minas Gerais, 2188 - Centro - Sala 1 Ambiente, Cozinha, BWC Lavabo	R\$ 900,00
SALAS TERREA R. CARLOS GOMES, 3631 - CENTRO - Sala 2 Ambientes, Cozinha	R\$ 900,00
Av. Brasil 6282 - Central Park - Centro - Sala 34 - 01 ambiente, bwc, cozinha	R\$ 900,00 + Cond.
R. Paraná, 1090 - Centro - Sala 1 Ambiente, BWC Social	R\$ 1.800,00
R. Antonio Alves Massaneiro, 490 - Cond. Santa Clara - Sala 06 - Centro - Sala 1 Ambiente, Cozinha, 2 BWC Sociais	R\$ 2.000,00 + Cond.
R. Paraná, 4322 - CENTRO - possui uma sala térrea e uma sala no piso superior	R\$ 2.300,00
R. PARANÁ, 2910 - CENTRO - Sala 3 Ambientes, Cozinha, Lavabo	R\$ 2.500,00
R. OSVALDO CRUZ Nº 803 - CENTRO - 3 Sala 1 Ambiente, 3 BWC	R\$ 2.800,00
R. Antonio Alves Massaneiro, 490 - Sala 03 - Centro - sala térrea com 02 bwc, excelente localização com área total de 113,75m²	R\$ 2.850,00
R. General Osório, 2848 - Pq São Paulo - 3 Quartos, 2 Salas 1 Ambiente, Cozinha, Área de Serviço, 2 BWC Sociais. Com 1 vaga de garagem coberta e 2 vagas de garagens descobertas. Possui Edícula com quarto e Despensa	R\$ 3.000,00
R. Ponta Grossa, 1364 - São Cristóvão - 02 Salas 1 ambiente, 02 BWC Social. Com 492 m² de área total	R\$ 3.000,00
R. Paraná, 2922 - Centro - Sala térrea 2 Ambientes, 2 BWC Sociais	R\$ 3.000,00
R. FRANCISCO BARTINIK, 1869 - Pq VERDE - SALA TERREA - Sala 1 Ambiente, 1 Cozinha, 2 BWC, ESTACIONAMENTO NA FRENTE	R\$ 3.800,00
R. Paraná, 2838 - Centro - Sala 2 Ambientes, Cozinha, BWC Social, BWC Lavabo	R\$ 5.500,00
Ed. Duna - R. Carlos de Carvalho 4090 - Sala 01 - Sala Comercial recém construída, excelente localização, segurança, portaria, garagem	R\$ 12.000,00
R. RIO GRANDE DO SUL, 751 - CENTRO - SALA TERREA - Sala 1 Ambiente, Mezanino, Cozinha, 2 BWC Lavabo. Com 1 vaga de garagem coberta. Estão no TERREA	R\$ 13.000,00 + Cond.
<b>TERRENOS</b> R. Poente do sol s/n - Brasmadeira - terreno loteamento jabora com 291,65m²	R\$ 550,00
R. Academia 1343 - Universitário - terreno com 390,00m²	R\$ 900,00
R. Manaus 3194 esq. Visconde de Guarapuava - Centro - terreno com 623,85m²	R\$ 1.600,00
Br. 369 - 233x -	R\$ 3.000,00



45 3225 3111

Rua Afonso Pena, 1854 | sala 02 | Centro | Cascavel - PR

www.portoseguroimobiliaria.com



# IMÓVEIS PARA VENDA

### APARTAMENTOS

**Ed. Parc Lumiere** - Rua Mato Grosso - Centro. Suite Simples, 2 Quartos, Closet, Sala Estar sacada. Com Churrasqueira, Sala de Jantar com sacada, Cozinha Gourmet, Área de Serviço, BWC Suite Simples, BWC Social, BWC Lavabo. Com 2 vagas de garagens cobertas. Possui 281,96 m² de área total e 170,69 m² de área privativa..... **R\$CONSULTE-NOS**

**Ed. Vila Porto Fino** - Rua Minas Gerais Nº 1785 - Centro. Suite Master com sacada, 2 Suites Simples, Quarto, Sala 3 Ambientes com sacada, Sala Estar com sacada, Sala de Jantar, Cozinha Planejada, Área de Serviço, Dep. de Empregada, BWC Suite Master com Banheira, 2 BWC Suite Simples, BWC Lavabo, BWC de Serviço. Com 4 vagas de garagens cobertas. Possui 443 m² de área total..... **R\$1.400.000,00**

**Ed. Ana Julia** - Apto Nº 803. Rua Salgado Filho Nº 2019 - Centro. Suite Master, 2 Suites Simples, Quarto, Sala 3 Ambientes, Escritório, Adega, Cozinha com Ilha, Lavanderia, BWC Suite Hidro Banheira 2 Pessoas, 2 BWC Suite Simples, BWC Lavabo, BWC de Serviço. Com 4 vagas de garagens cobertas. Apartamento mobiliado. Possui 251 m² de área total e 216 m² de área privativa..... **R\$1.350.000,00**

**Ed. Ana Julia Cobertura** - Apto Nº10. Rua Salgado Filho Nº 2019 - Centro. Suite com Hidro, 2 Quartos, Sala 3 Ambientes, Escritório, Cozinha, Área de Serviço, BWC Suite Hidro, BWC Social, BWC Lavabo. Com 3 vagas de garagens cobertas. Apartamento mobiliado. Possui 349 m² de área total..... **R\$1.200.000,00**

**Ed. Modigliani** - Apto Nº 801. Rua Olavo Bilac Nº 1260 - Centro. 3 Suite Simples, Sala 2 Ambientes sacada com churrasqueira, Cozinha, 3 BWC Suite Simples, BWC Lavabo. Com 2 vagas de garagens cobertas. Possui 235 m² de área total e 126 m² de área privativa..... **R\$850.000,00**

**Ed. Modigliani** - Apto Nº 401. Rua Olavo Bilac Nº 1260 - Centro. 3 Suite Simples, Sala 2 Ambientes, sacada com churrasqueira, Cozinha, Cozinha Gourmet, BWC Lavabo. Com 2 vagas de garagens cobertas. Possui 233,07 m² de área total e 185,12 m² de área útil e 126 m² de área privativa..... **R\$850.000,00**

**Ed. Jasmin** - Apto Nº 202. Rua da Bandeira Nº 856 - Centro. Suite Master com sacada, Suite Simples, 2 Quartos, Sala 2 Ambientes, Sacada com churrasqueira, Cozinha, Área de Serviço, BWC Suite Master com Banheira, BWC Suite Simples, BWC Social, BWC Lavabo. Com 2 vagas de garagens cobertas. Apartamento mobiliado. Possui 236,23 m² de área total e 190,42 m² de área útil e 190,42 m² de área privativa..... **R\$800.000,00**

**Ed. Belle Maison** - Apto Nº1201. Rua Mato Grosso Nº 1655 - Centro. Suite Master, Suite Simples, 2 Quartos, Sala Estar, Sala de Jantar, Sala de TV, Cozinha, Área de Serviço, BWC Suite Master com Banheira, BWC Suite Simples, BWC Social, BWC Lavabo. Com 2 vagas de garagens cobertas. Apartamento semi mobiliado. Possui 235,66 m² de área total e 165,2 m² de área privativa..... **R\$750.000,00**

**Ed. Gerd Classen** - Apto Nº 401. Rua Bento Viana Nº 544 - Água Verde. Suite Simples, 2 Quartos, Sala 2 Ambientes, Sala Estar sacada. Com churrasqueira, Cozinha, Lavanderia, Dep. de Empregada, BWC Suite Simples, BWC Social. Com 2 vagas de garagens cobertas. Apartamento semi mobiliado. Possui 205 m² de área total e 122 m² de área útil..... **R\$750.000,00**

**Ed. Solar Mont Blanc** - Rua Dom Pedro II Nº 2099 - Centro. Suite Master, Suite Simples, 2 Quartos, Closet, Sala Estar com sacada, Sala de Jantar, Cozinha Planejada, Dep. Comp. Empregada, BWC Suite Master com Banheira, BWC Suite Simples, BWC Social, BWC Lavabo, BWC Dep. Empregada. Com 2 vagas de garagens cobertas. Apartamento semi mobiliado. Possui 269 m² de área total e 199 m² de área útil..... **R\$720.000,00**

**Ed. Guimar Rezende** - Apto Nº 504. Rua Barão do Cerro Azul Nº 1220 - Centro. Suite Simples, 2 Quartos, Sala 2 Ambientes, sacada com churrasqueira e Pia, Cozinha Planejada, Lavanderia, BWC Suite Simples, BWC Social. Com 2 vagas de garagens. Apartamento semi mobiliado. Possui 134,33 m² de área total e 107,7 m² de área privativa..... **R\$620.000,00**

**Ed. Vinicius** Rua Paraná Nº 2059 - Centro. Suite Master, 2 Quartos, Sala 1 Ambiente, Sala 2 Ambientes, Cozinha Planejada, Lavanderia, Dep. de Empregada, BWC Suite Master, BWC Social, BWC Lavabo. Com 2 vagas de garagens cobertas. Apartamento semi mobiliado. Possui 292,05 m² de área total e 179,61 m² de área privativa..... **R\$550.000,00**

**Ed. Los Angeles** - Apto Nº 11. Rua Dom Pedro II Nº 2199 - Centro. Suite Simples, 2 Quartos, Sala 2 Ambientes, Cozinha Planejada, Área de Serviço Planejado, Dep. de Empregada, BWC Suite Simples, BWC Social, BWC Lavabo, BWC Dep. Empregada. Com 1 vaga de garagem coberta. Apartamento mobiliado. Possui 198 m² de área total e 155 m² de área útil e 114,52 m² de área privativa..... **R\$540.000,00**

**Ed. Portinari** - Apto Nº 1102. Rua Recife Nº 81 - Centro. Suite com Hidro, 2 Quartos, Sala 2 ambientes, sacada com Churrasqueira e pia, Cozinha Planejada, Área de Serviço, Dep. Comp. Empregada, BWC Suite Hidro com Banheira, BWC Social, BWC Dep. empregada. Com 1 vaga de garagem coberta. Apartamento mobiliado. Possui 175,84 m² de área total e 122,88 m² de área privativa..... **R\$490.000,00**

**Ed. Maria Augusta** - Apto Nº 1302. Rua Paraná Nº 2288 - Centro. Suite com Hidro, 2 Quartos, Sala 1 Ambiente, Cozinha Planejada, Lavanderia, BWC Suite Hidro com Banheira, BWC Social. Com 1 vaga de garagem coberta. 120 m² de área privativa..... **R\$450.000,00**

**Ed. Ille de France** - Apto Nº 1701. Rua Mato Grosso Nº 1680 - Centro. Suite Simples, 2 Quartos, Sala 2 Ambientes com sacada, Cozinha Planejada, Lavanderia, BWC Suite Simples, BWC Social. Com 1 vaga de garagem coberta. Apartamento semi mobiliado. Possui 138,6 m² de área total e 96 m² de área útil..... **R\$410.000,00**

**Ed. Marini** - Rua Visconde de Guarapuava - Centro. Suite Simples, 2 Quartos, Sala Estar, Sala de Jantar, sacada com churrasqueira, Cozinha, Área de Serviço, BWC Suite Simples, BWC Social. Com 2 vagas de garagens cobertas. Possui 144,88 m² de área total e 100 m² de área privativa..... **R\$410.529,60**

**Ed. Solar du Parc** - Apto Nº302. Rua Uruguai Nº 570 - Centro. Suite Simples, 2 Quartos, Sala 2 Ambientes, Cozinha, Área de Serviço, BWC Suite Simples, BWC Social. Com 2 vagas de garagens cobertas. Possui 128,92 m² de área total e 76,19 m² de área privativa..... **R\$385.000,00**

**Ed. Ille de France** - Apto Nº 1401. Rua Mato Grosso Nº 1680 - Centro. Suite Simples, 2 Quartos, Sala 2 Ambientes com sacada, Cozinha Planejada, Lavanderia, BWC Suite Simples, BWC Social. Com 1 vaga de garagem coberta. Apartamento semi mobiliado. Possui 138,46 m² de área total e 91,27 m² de área privativa..... **R\$380.000,00**

**Ed. Monterrey** - Rua Marechal Floriano Nº 3099 - Centro. Suite Simples, 2 Quartos, Sala 2 Ambientes. Com 2 vagas de garagens cobertas. Possui 147,14 m² de área total e 81,42 m² de área privativa..... **R\$387.081,20**

**Ed. Celia Regina** - Rua João Guariza Nº 121 - São Lourenço. Suite Simples, 2 Quartos, Sala 2 Ambientes com sacada, Cozinha, Área de Serviço, BWC Suite Simples, BWC Social. Com 1 vaga de garagem coberta. Possui 140,39 m² de área total e 97,19 m² de área útil..... **R\$370.000,00**

**Ed. Torres de Lyon** - Rua Recife Nº 1042 - Bloco 02 - Centro. Suite Simples, 2 Quartos, Sala 2 Ambientes com sacada, Cozinha, Área de Serviço, BWC Suite Simples, BWC Social. Com 1 vaga de garagem coberta. Apartamento Semi mobiliado. Possui 116,58 m² de área total e 98,51 m² de área útil e 85,87 m² de área privativa..... **R\$360.000,00**

**Ed. Loria** - Apto Nº 501. Rua Manoel Ribas. Centro - Suite Simples, Quarto, Sala 2 Ambientes, Sacada com churrasqueira e Pia, Cozinha, Área de Serviço, BWC Suite Simples, BWC Social. Com 1 vaga de garagem coberta. Apartamento semi mobiliado. Possui 99,62 m² de área total e 79,9 m² de área privativa..... **R\$330.000,00**

**Ed. Araucária** - Apto Nº 13. Rua Minas Gerais Nº 2447 - Centro. 1 Suite Simples, 1 Quarto, Sala 2 Ambientes com sacada, Cozinha, Área de Serviço, BWC Suite Simples, BWC Social. Com 1 vaga de garagem coberta. Apartamento semi mobiliado. Possui 123,43 m² de área útil..... **R\$300.000,00**

**Ed. Maria Isabel** - Rua Rio de Janeiro Nº 2603 - Centro. 3 Quartos, Sala 2 ambientes com sacada, Cozinha Planejada, Lavanderia, BWC Social. Com 1 vaga de garagem coberta. Possui 155,51 m² de área total e 78,66 m² de área útil..... **R\$290.000,00**

**Ed. San Fernando** - Apto Nº 144. Rua Souza Naves Nº 4081 - Centro. 2 Quartos, Sala 1 Ambiente com sacada, Cozinha, BWC Social. Com 1 vaga de garagem coberta. Possui 93,81 m² de área total e 55,44 m² de área privativa..... **R\$284.000,00**

**Ed. Villa Capri** - Rua Visconde do Rio Branco Nº 1861 - Neva. Suite Simples, 2 Quartos, Sala 2 Ambientes com sacada, Cozinha, Área de Serviço, BWC Suite Simples com Banheira, BWC Social. Com 1 vaga de garagem coberta. Apartamento mobiliado. Possui 93,91 m² de área total e 65,08 m² de área privativa..... **R\$280.000,00**

**Ed. Studio I** - Apto Nº 202. Rua Recife Nº 2732 - Centro. Suite Simples, Sala Estar, Cozinha Americana, Área de Serviço. Com 1 vaga de garagem coberta. Possui 108,77 m² de área total e 71,65 m² de área privativa..... **R\$270.000,00**

**Ed. Village** - Apto Nº 32. Rua Antonio Alves Massaneiro Nº 474 - Centro. 2 Quartos, Sala 2 Ambientes com sacada, Cozinha, Lavanderia, BWC Social, BWC de Serviço. Com 1 vaga de garagem coberta. Apartamento Semi mobiliado. Possui 103 m² de área total e 83 m² de área privativa..... **R\$260.000,00**

**Ed. Studio I** - Apto Nº 206. Rua Recife Nº 2732 - Centro. Suite Simples, Sala 2 Ambientes, Cozinha americana, BWC Social, BWC Lavabo. Com 1 vaga de garagem coberta. Possui 104,78 m² de área total e 68,65 m² de área privativa..... **R\$260.000,00**

**Ed. Vintagem** Rua General Osório Nº 1742 - Pq. São Paulo. Suite Simples, Quarto, Sala 1 Ambiente sacada Com Churrasqueira, Cozinha, BWC Suite Simples, BWC Social. Com 1 vaga de garagem coberta. Possui 91,47 m² de área total e 56,95 m² de área privativa..... **R\$252.097,92**

**Ed. Studio I** - Apto Nº 103. Rua Recife Nº 2732 - Centro. Suite Simples, Sala 2 Ambientes, Cozinha americana, BWC Suite Simples, BWC Lavabo. Com 1 vaga de garagem coberta. Apartamento mobiliado. Possui 92,11 m² de área total e 59,13 m² de área privativa..... **R\$230.000,00**

**Ed. Lacustre** Rua Santos Dumont Nº 538 - Bloco 1 - Caravelle. 2 Quartos, Sala Estar, sacada com churrasqueira, Cozinha, Lavanderia, BWC Social. Com 1 vaga de garagem coberta..... **R\$226.000,00**

**Ed. Loriant** Nº 55 - Pioneiros Catarinenses. 2 Quartos, Sala 2 Ambientes sacada. Com Churrasqueira, Cozinha, Lavanderia, BWC Social. Com 1 vaga de garagem coberta. Possui 75,34 m² de área total e 52,46 m² de área útil..... **R\$180.000,00**

**Ed. Nova Conquista** - Apto Nº14. Rua Tamoios Nº 147 - Bloco 02 - Santa Cruz. 2 Quartos, Sala e Cozinha conjugada, BWC Social. Com 1 vaga de garagem coberta. Possui 61,48 m² de área total e 45,1 m² de área privativa..... **R\$125.000,00**

**Ed. Foz do Iguaçu** - Apto Nº 31. Rua Fortaleza Nº 3584 - Bloco D2 - Jd. Tropical. 2 Quartos, Sala 1 Ambiente, Cozinha, BWC Social. Com 1 vaga de garagem coberta. Possui 76,21 m² de área total e 67,18 m² de área útil..... **R\$120.000,00**

**Ed. Palmeiras** - Apto Nº 101. Rua Ciprestes Nº 219 - Bloco 31 - Pq. Verde. 2 Quartos, Sala de Jantar, Cozinha, Lavanderia, BWC Social. Com 1 vaga de garagem coberta. Apartamento semi mobiliado. Possui 90,55 m² de área total e 47,34 m² de área privativa..... **R\$120.000,00**

**Ed. Cruzeiro do Sul** - Apto Nº 34 Rua Souza Naves Nº 4044 - Centro. Quarto, Sala e Cozinha conjugada, BWC Social. Apartamento mobiliado. Possui 23 m² de área total e 16 m² de área privativa..... **R\$85.000,00**

### CASAS E SOBRADOS

**Casa Cond. Treviso Av.** Titto Muffato - FAG. Suite Master com sacada, 3 Suite Simples com sacada, Sala 2 Ambientes, Sala Estar, Home Theater, Cozinha Gourmet, Área de Serviço, Estendal, Despensa, BWC Suite Master com Banheira, 3 BWC Suite Simples, BWC Lavabo, BWC de Serviço. Com 3 vagas de garagens cobertas. Com 3 vagas de garagens descobertas. Semi mobiliado. Possui Edícula com bwc, churrasqueira, balcão. Com 550 m² de área construída e 600 m² de área do terreno..... **R\$3.000.000,00**

**Sobrado Rua Fagundes Varela** - Tropical. Suite com Hidro com sacada, Suite Simples, 2 Quartos, 2 Closet, Sala Estar com sacada, Sala de Jantar, Sala Íntima com sacada, Cozinha, Copa, Área de Serviço, Dep. de Empregada, BWC Suite Hidro, BWC Suite Simples, BWC Social, BWC Lavabo, BWC Dep. Empregada. Com 8 vagas de garagens coberta. Com 560 m² de área construída..... **R\$2.700.000,00**

**Casa Rua Acre** Nº 1058 - Country. Suite com Hidro, Suite Simples com sacada, 2 Quartos, Sala Estar, Sala e Cozinha conjugada, Jardim de Inverno, Cozinha Gourmet, Lavanderia, Despensa, BWC Suite Hidro com Banheira, BWC Suite Simples, BWC Social, BWC de Serviço. Com 3 vagas de garagens cobertas. Mobiliado. Pintura boa. Com 338 m² de área construída e 600 m² de área do terreno..... **R\$2.700.000,00**

**Duplex Rua Pará** Nº 1599 - Country. Suite Master, 2 Demi-Suite, Sala 2 Ambientes, Sala de Jantar, Sala Íntima, Cozinha com Ilha, Área de Serviço, BWC Suite Master, BWC Demi-Suite, BWC Social. Com 4 vagas de garagens cobertas. Mobiliado. Possui Edícula com bwc, despensa, churrasqueira, pia, balcão. Com 355,26 m² de área construída totalizando 228,91 m² de área total e 560 m² de área do terreno..... **R\$2.100.000,00**

**Casa Rua Santa Catarina** Nº 2374. Suites Master, 2 Suite Simples, Quarto, Closet, Sala Estar, Sala de Jantar, Sala Íntima, Escritório, Cozinha, Área de Serviço, Dep. de Empregada, BWC Suite Master, 2 BWC Suite Simples, BWC Social, BWC Lavabo, BWC Dep. Empregada. Com 4 vagas de garagens cobertas. Semi mobiliado. Com 385 m² de área construída e 640 m² de área do terreno..... **R\$1.950.000,00**

**Casa Rua Vitória** Nº 1772 - Centro. Suite Simples, 4 Quartos, Sala 2 Ambientes, Sala de TV, Cozinha, Copa, Despensa, Dep. de Empregada, BWC Suite Simples, BWC Social, BWC de Serviço. Com 3 vagas de garagens coberta. Possui Edícula com churrasqueira, Pia. Com 152,26 m² de área construída + 24,97 m² de Edícula..... **R\$1.950.000,00**

**Sobrado Cond. West Side II** - Rua Leonardo Wesolowski Nº 725 - Campo Comprido, Curitiba. Suite Master, 2 Suite Simples, Quarto, Closet, Sala Estar, Sala de Jantar, Sala Íntima, Escritório, Cozinha, Copa, Área de Serviço, Dep. de Empregada, BWC Social, BWC Lavabo, BWC Dep. Empregada. Com 2 vagas de garagens cobertas. Semi mobiliado. Com 400 m² de área construída e 720 m² de área do terreno..... **R\$1.700.000,00**

**Sobrado Rua Natal** Nº 2524 - Tropical. Suite Master com sacada, 2 Quartos com sacada, Closet, Sala Estar, Sala de Jantar, Escritório, Cozinha Planejada, Lavanderia, Estendal, Despensa, BWC Suite Master com Banheira, BWC Social, BWC Lavabo, BWC de Serviço. Com 2 vagas de garagens cobertas. Semi mobiliado. Com 313,72 m² de área construída e 469,78 m² de área do terreno..... **R\$1.550.000,00**

**Sobrado Rua Figueira** - Tropical. Suite Master, 2 Quarto com sacada, Closet, Sala Estar, Sala de Jantar, Escritório, Cozinha Planejada, Lavanderia, Estendal, Despensa, BWC Suite Master com Banheira, BWC Social, BWC Lavabo, BWC de Serviço. Com 2 vagas de garagens

cobertas. Semi mobiliado. Com 282,49 m² de área construída e 459,55 m² de área do terreno..... **R\$1.290.000,00**

**Casa Rua Joaquim Tavora** - Pq. São Paulo. Suite com Hidro, 3 Quartos, Sala Estar com sacada, Sala de Jantar com sacada, Sala de TV com sacada, Sala Íntima com sacada, Cozinha Planejada, Área de Serviço, BWC Suite Hidro, BWC Social, BWC Lavabo, BWC de Serviço. Com 4 vagas de garagens cobertas. Semi mobiliado. Com 345 m² de área construída e 462 m² de área do terreno..... **R\$950.000,00**

**Sobrado Rua Vereador Guerinio Zatti** Nº 449 - Jd. Novo Milênio. Suite Master com sacada, 3 Quartos, Sala Estar, Sala e Cozinha conjugada, Lavanderia, Despensa, Dep. de empregada, BWC Suite master, BWC Social, BWC Lavabo, BWC de Serviço. Com 2 vagas de garagens cobertas. Com 2 vagas de garagens descobertas. Semi mobiliado. Possui edícula com 1 quarto, despensa. Com 310 m² de área construída e 369 m² de área do terreno..... **R\$900.000,00**

**Sobrado Rua Itagiba Fortunatto** Nº 414 - FAG. Suite Simples, 2 Quartos, Sala 3 Ambientes, Home Theater, Cozinha, Cozinha Gourmet, Lavanderia, BWC Suite Simples, BWC Social, BWC Lavabo. Com 2 vagas de garagens cobertas. Pintura nova. Com 170 m² de área construída totalizando 250 m² de área total..... **R\$900.000,00**

**Sobrado Rua Bavínia** - Tropical. Suite com Hidro com sacada, Demi-Suite, Closet, Sala Estar, Sala de Jantar, Escritório, Cozinha Gourmet, Área de Serviço, BWC Suite Hidro com Banheira, BWC Demi-Suite, BWC Lavabo. Com 2 vagas de garagens cobertas. Possui Edícula com Churrasqueira, Pia. Com 208 m² de área construída e 200 m² de área do terreno..... **R\$850.000,00**

**Sobrado Rua Visconde de Guarapuava** Nº 2944 - Centro. Suite Simples com sacada, 2 Quartos, Closet, Sala Estar, Sala de TV com sacada, Cozinha Planejada, Copa, Área de Serviço, BWC Suite Simples, BWC Social, BWC de Serviço. Com 1 vaga de garagem coberta. Com 1 vaga de garagem descoberta. Semi mobiliado. Possui Edícula com Bwc, Despensa, Churrasqueira, Pia. Com 394,41 m² de área construída e 336 m² de área do terreno..... **R\$800.000,00**

**Casa Rua Pitanguinhas** Nº 52 - Recanto Tropical. Suite com Hidro, 3 Quartos, Sala 3 Ambientes, Cozinha Planejada, Estendal, BWC Suite Hidro Banheira Retangular, BWC Social, BWC Lavabo. Com 2 vagas de garagens cobertas. Com 2 vagas de garagens descobertas. Semi mobiliado. Possui Edícula com quarto, despensa, churrasqueira, pia, Balcão. Com 262,31 m² de área construída e 519,82 m² de área do terreno..... **R\$780.000,00**

**Sobrado Rua Valdemar Bonn** Nº 1035 - Tropical. Suite Simples com sacada, 2 Quartos, Sala 1 Ambiente, Cozinha Planejada, Lavanderia, 2 BWC Social. Com 1 vaga de garagem coberta. Com 1 vaga de garagem descoberta. Semi mobiliado. Com 145,6 m² de área construída e 418,5 m² de área do terreno..... **R\$670.000,00**

**Sobrado Rua Monjeleiro** - Jd. Tropical Suite Simples, 2 Quartos, Closet, Sala 2 Ambientes, Cozinha, Lavanderia, Estendal, BWC Suite Simples, 2 BWC Social, BWC Lavabo. Com 2 vagas de garagens cobertas. Pintura boa. Com 200,1 m² de área construída e 218,25 m² de área do terreno, sendo 133,05 m² de área averbada..... **R\$620.000,00**

**Sobrado Rua Angelim** Nº 370 - Cidade Verde. Suite Simples com sacada, Quarto, Quarto com sacada, Sala 2 Ambientes, Cozinha, Área de Serviço, Despensa, BWC Suite Simples, BWC Social, BWC Lavabo. Com 2 vagas de garagens cobertas. Com 1 vaga de garagem descoberta. Pintura nova. Com 150,83 m² de área construída e 180 m² de área do terreno..... **R\$600.000,00**

**Sobrado Rua Capitão Leônidas Marques** Nº 1727 - Jd. Nova York. Suite Master com sacada, 2 Quartos, Sala 2 Ambientes, Sala Íntima com sacada, Cozinha Gourmet, Lavanderia, BWC Suite Master, BWC Social, BWC Lavabo. Com 2 vagas de garagens cobertas. Com 2 vagas de garagens descoberta. Possui Edícula com Churrasqueira. Com 202 m² de área construída e 186 m² de área do terreno..... **R\$505.000,00**

**Sobrado Cond. Antonio Gaudi** Rua Pedro Américo Nº96 - Country. Suite Simples, 2 Quartos, Sala 2 Ambientes, Cozinha Planejada, Lavanderia, BWC Suite Simples, BWC Social, BWC Lavabo. Com 2 vagas de garagens coberta. Possui Edícula. Com 141,64 m² de área construída + 30 m² de Edícula..... **R\$500.000,00**

**Casa Condomínio Bela Vista** - Marinas de Boa Vista. Suite Simples, 3 Quartos, 2 Sala Estar, Sala de Jantar, Cozinha, Área de Serviço, BWC Suite Simples, 2 BWC Social. Com 3 vagas de garagens cobertas. Possui Edícula com Churrasqueira, Pia. Com 240 m² de área construída e 750 m² de área do terreno..... **R\$420.000,00**

**Casa Cond. Villa Piemonte** - Rua Salgado Filho Nº 3661 - Claudete. Suite Simples, 2 Quartos, Sala 2 Ambientes, Cozinha, Lavanderia, BWC Social, BWC Lavabo. Com 1 vaga de garagem coberta. Com 1 vaga de garagem descoberta. Com 104 m² de área construída, 146 m² de área total e 106 m² de área do terreno..... **R\$395.000,00**

**Casa Rua Carlos Plozezan** - Pioneiros Catarinenses. Suite Simples, 2 Quartos, Closet, Sala 2 Ambientes, Cozinha Planejada, Área de Serviço, BWC Suite Simples, BWC Social, BWC de Serviço. Com 1 vaga de garagem coberta. Com 1 vaga de garagem descoberta. Semi mobiliado. Com 131 m² de área construída e 263,8 m² de área do terreno..... **R\$380.000,00**

**Casa Rua Odilon Cerilo Barbosa** - Cancelli. Suite Simples, 2 Quartos, Sala 1 Ambiente, Cozinha Planejada, Área de Serviço, BWC Suite Simples, BWC Social. Com 1 vaga de garagem coberta. Com 1 vaga de garagem descoberta. Semi mobiliado. Possui Edícula com Despensa, Churrasqueira. Com 83 m² de área construída + 47 m² de Edícula totalizando 130 m² de área total..... **R\$360.000,00**

**Casa Cond. Decolores** Rua Carlos Bartolomeu Cancelli Nº 1064 - Cancelli. Suite Simples com sacada, 2 Quartos, Sala 2 Ambientes, Cozinha Gourmet, Área de Serviço, BWC Suite Simples, BWC Social. Com 3 vagas de garagens cobertas. Semi mobiliado. Com 100 m² de área construída..... **R\$350.000,00**

**Casa Rua Raposo Tavares** Nº 1144 - Jd. Nova York. 3 Quartos, Sala Estar, Cozinha, Área de Serviço, BWC Social. Com 1 vaga de garagem coberta. Com 1 vaga de garagem descoberta. Com 95,89 m² de área construída e 192 m² de área do terreno..... **R\$350.000,00**

**Casa Rua Primeiro de Maio** Nº 720 - Neva. 2 Quartos, Sala Estar, Cozinha, BWC Social. Possui piscina adulto. Com 1 vaga de garagem coberta. Com 57,37 m² de área construída..... **R\$295.000,00**

**Sobrado Rua Curitiba** Nº 1747 - Centro. Quarto com sacada, 2 Quartos, Sala 2 Ambientes, Cozinha, Área de Serviço, BWC Social, BWC Lavabo. Com 1 vaga de garagem coberta. Com 75 m² de área construída + 10 m² de Edícula..... **R\$265.000,00**

**Casa Rua Pernambuco** - Coqueiral. 2 Quartos, Sala 1 Ambiente, Cozinha, Lavanderia, BWC Social. Com 1 vaga de garagem descoberta. Com 75 m² de área construída e 156 m² de área do terreno..... **R\$250.000,00**

**Sobrado Rua Visconde de Guarapuava** Nº 3958 - Canadá. Quarto, Quarto com sacada, Sala 1 Ambiente, Cozinha, Lavanderia, BWC Social, BWC Lavabo. Com 1 vaga de garagem coberta. Com 1 vaga de garagem descoberta. Possui Edícula com Churrasqueira, Pia, Balcão. Com 70 m² de área construída + 20 m² de Edícula..... **R\$185.000,00**

**Casa Rua Clevelandia** Nº 147 - Paulo Godoi. 2 Quartos, Sala 2 Ambientes, Cozinha, Lavanderia, BWC Social. Com 1 vaga de garagem coberta. Com 1 vaga de garagem descoberta. Semi mobiliado. Com 57,44 m² de área construída e 100 m² de área do terreno..... **R\$180.000,00**

**Casa Rua Manoel Ribas** Nº 3651. 2 Quartos, Sala 1 Ambiente, Cozinha Planejada, Área de Serviço, BWC Social. Com 1 vaga de garagem coberta. Semi mobiliado. Com 47 m² de área construída..... **R\$165.000,00**

**Casa Residencial Biguetti** Rua David Mascarelo Nº 740 - Jd. Veneza. Suite Simples, 2 Quartos, Sala 2 Ambientes, Cozinha, Lavanderia, BWC Suite Simples, BWC Social. Com 2 vagas de garagens cobertas. Com 57,6 m² de área construída totalizando..... **R\$150.000,00**

### PRÉDIOS E SALAS COMERCIAIS

**Negócio - Loja Av. Brasil - Centro**..... **R\$2.500.000,00**

**SALAS EDIFÍCIO UNIQUE, RUA MINAS GERAIS Nº 1914 - CENTRO. Sala 1 Ambiente, BWC Social, Com 1 vaga de garagem coberta.** Com 112,66 m² de área total..... **R\$337.499,35**

**Ponto de loja com instalação - RUA FRANCISCO BARTINIK Nº 1843 - Pq. Verde. Sala 1 Ambiente, Cozinha, BWC Lavabo**..... **R\$35.000,00**

### TERRENOS E CHACARAS

**Terreno Rua Tiradentes - Country - Lote/Data: 11 E 12 - Quadra: 118. Terreno Residencial e Comercial. Área total de 1500 m². Com medidas de 37,5 m largura por 40 m de comprimento. Possui Água, Arborização, Esgoto, Muro, Calçada**..... **R\$5.000.000,00**

**Terreno BR 467 Cataratas - Lote/Data: 02 - Quadra: 01. Terreno Comercial - Área total de 4800 m². Possui Água, Asfalto, Luz, Esgoto ...**..... **R\$2.400.000,00**

**Terreno Rua Rio Grande do Sul Nº309 Centro - Lote/Data: 06 - Quadra: 10. Terreno Residencial e Comercial. Área total de 500 m². Com medidas de 20 m largura por 25 m de comprimento**..... **R\$260.000,00**

**Chácara - Cataratas - Área de 5834 M² Possui Casa com 2 Quartos, Suite, Sala de Estar, Sala de Jantar, Escritório, Cozinha, Lavabo, BWC Social, Área de Serviço, Canil, Churrasqueira, Piscina, Garagem para 02 Carros. Pomar de frutas com manga, pitanga, fruta do conde, kiwi, uva, e horta**..... **R\$1.500.000,00**

**Terreno Marginal BR 277 Jd Parque São Paulo - Área total de 1391,46 m²**..... **R\$1.200.000,00**

**Terreno Condomínio Marinas Doce Vida Terreno Residencial. Área total de 3027,28 m²**..... **R\$850.000,00**

**Terreno Rua Pedro Américo - Centro. Área total de 1000 m². Com medidas de 20 m largura por 50 m de comprimento**..... **R\$850.000,00**

**Terreno Av Rocha Pombo Nº 2096 Jd. Nova York - Lote/Data: 03B9. Área total de 992,75 m². Com medida de 38,3 m de largura**..... **R\$800.000,00**

**Terreno Rua Riachuelo Nº 2509 Centro - Lote/Data: 10 - Quadra: 01. Área total de 632,5 m² e área privativa de 309,6 m², sendo 255 m² de área averbada. Com medidas de 11 m largura por 57,5 m de comprimento**..... **R\$650.000,00**

**Terreno Rua Lajes - Universitário - Lote/Data: 3 - Quadra: 12. Terreno Residencial e Comercial. Área total de 517,5 m². Com medida de 15 m de largura. Possui Água, Arborização, Asfalto, Luz, Esgoto**..... **R\$315.000,00**

**Terreno Rua Lajes - Universitário - Lote/Data: 4 - Quadra: 12. Terreno Residencial Comercial. Área total de 501,5 m². Com medida de 17 m de largura. Possui Água, Arborização, Asfalto**..... **R\$315.000,00**

**Terreno Rua Pernambuco Nº 3420 Aclimação - Lote/Data: 10 - Quadra: 10. Terreno Residencial. Área total de 360 m². Com medidas de 12 m largura por 30 m de comprimento**..... **R\$300.000,00**

**Terreno Rua Amarilindo Passos Nº371 FAG - Lote/Data: 0023 - Quadra: 0021. Área total de 560 m². Com 14 m largura por 35 m de comprimento**..... **R\$300.000,00**

**Terreno Rua Estanislau Chervinski Nº 504 Cataratas - Lote/Data: 05 - Quadra: 04. Área total de 360 m². Com medidas de 15 m largura por 24 m de comprimento**..... **R\$235.900,00**

**Terreno Rua Ivo Stengler Nº 582 Jd. Novo Milênio - Lote/Data: - Quadra: Terreno Residencial. Área total de 300 m². Com medidas de 10 m largura por 30 m de comprimento. Terreno com relevo Regular. Possui Água, Asfalto, Luz, Esgoto**..... **R\$170.000,00**

**Terreno Condomínio Felicidade - Av. Das Torres - FAG - Lote/Data: 78**..... **R\$170.000,00**

**Terreno Rua Lajes. Jd. Santa Catarina - Lote/Data: 04 - Quadra: 09. Terreno. Área total de 491,56 m². Possui Água, Asfalto, Esgoto**..... **R\$165.000,00**

**Terreno Rua Antonio Peixe Nº 1463 Floriais do Paraná - Lote/Data: - Quadra: 34. Área total de 250 m². Com medidas de 10 m largura por 25 m de comprimento**..... **R\$80.000,00**

## DESTAQUE DE VENDA

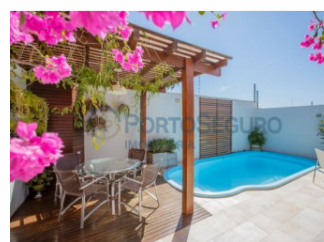

### Sobrado Rua Itagiba Fortunatto Nº 414 - FAG

*Suite Simples, 2 Quartos, Sala 3 Ambientes, Home Theater, Cozinha, Cozinha Gourmet, Lavanderia, BWC Suite Simples, BWC Social, BWC Lavabo. Com 2 vagas de garagens cobertas. Pintura nova. Com 170 m² de área construída totalizando 250 m² de área total R\$ 900.000,00*

CHEGOU A COLEÇÃO OFICIAL DE MINIATURAS DA

# TURMA DA Mônica



**JÁ NAS BANCAS!**

© MSP - BRASIL/2016

**SALVAT**

## BALAN IMÓVEIS VENDE

CRECI/PR: 26709-F  
CRECI/MT: 006746-F

**VENDE-SE ÁREA RURAL** com 506 hectares, em Poxoréo – MT, formada em pastagens, 6 divisões de pasto, 3 casas, curral, galpão, 4 hectares em lamina para piscicultura com 13.000 peixes .....  
**70.000 sacas de soja, em 4 pagamentos**

**VENDE-SE ÁREA RURAL** com 1371 hectares, em Campo Verde – MT, com 668 hectares em pastagens, 06 divisórias de pasto, podendo ser lavoura de soja, com casas, energia elétrica, curral, 06 divisórias de pasto .....  
**140.000 sacas de soja, em 4 pagamentos**

**VENDE-SE ÁREA RURAL** com 1408 hectares, em Primavera do Leste – MT, sendo 1272 hectares de área de lavoura, com sede de armazém para algodoeira .....  
**900 sacas de soja por hectares, em 6 pagamentos**

**VENDE-SE ÁREA RURAL** com 1673 hectares, em Campo Verde – MT, com 1500 hectares em lavoura, possuindo casa, barracão .....  
**600.000 sacas de soja em 6 pagamentos.**

**VENDE-SE ÁREA RURAL** com 844 hectares, em Primavera do Leste – MT, com 600 hectares em lavoura, possuindo barracão, casa .....  
**200 sacas de soja por hectares, em 4 pagamentos**

**VENDE-SE ÁREA RURAL** com 17.000 hectares, em Primavera do Leste-MT, com 12.000 hectares em lavoura, possuindo barracão, alojamentos para funcionários .....  
**250 sacas de soja por hectare**

**VENDE-SE ÁREA RURAL** com 15 alqueires, em Santa Tereza do Oeste-PR, de porteira fechada, com gado, maquinas agrícola, e ordenhadeira .....  
**R\$ 1.650.000,00, parcelado em 2 pagamentos.**

**VENDE-SE ÁREA RURAL** com 52 alqueires, em Laranjeiras do Sul – PR, com 30 alqueires em lavoura, possuindo confinamento, residências .....  
**R\$ 3.500.000,00, parcelado em 3 pagamentos.**

**VENDE-SE 03 LOTES** medindo 12X25 cada, no Loteamento Jardim Tropical em Ubiratã-PR .....  
**R\$ 60.000,00 cada lote, aceita veículos.**

**Fone: (45) 9947-4123 / 8411-1469 / 9119-3638**

## BRASVALLE

IMOBILIÁRIA E CONSTRUTORA

R. Pernambuco, 380 - (45) 3306-3307 | 9992-6662 - [www.imobiliariabrasvalle.com.br](http://www.imobiliariabrasvalle.com.br)

### APARTAMENTOS

**Apto - Centro** - Res. Araucária, Cobertura duplex, 459m² total, 300m² privativo, 3 suíte (1 c/ closet) 1 semi-suíte, 4 sala, Cozinha, Lavand., depend. de empreg., 3 vagas de garagem, aquecimento solar, 5 ar condicionado, salão de festa c/ churr. Dentro do apto. ....R\$ 700.000,00

**Apto-Neva**-Res. Ilha de Vitória, novo, 179,75m² total, suíte, 3 quartos, bwc social, sala 2 amb., Cozinha, Lavand., sacada c/ churr., aquec. a gás, 2 vagas de garagem, elevador, salão de festa c/ churr., cerca elét., portão elet., câmera de monitoramento, R\$485.000,00

**Apto - FAG** - Res. Medeiros, 132m², Rua João Correia, n. 460, novo, suíte, 2 qtos, sala, copa, coz., sacada, garagem, aquecimento a gás, cond. R\$ 50,00, .....R\$ 260.000,00

**Apto - Centro** - Res. Sta Maria, 120m² privativo, Rua Da Lapa 2862, suíte máster, suíte c/ closet, qtos, sala 2 amb., escritório, coz., garagem, aquecimento a gás, cond. R\$ 100,00, .....R\$ 245.000,00

**Apto - Neva** - Res. Baviera, Rua Pio XII, n. 1701, com 114,55m² total, suíte, 2 qtos, sala 2 amb., coz., bwc social, lavand., garagem, portão Elet., cerca elét. ....R\$ 220.000,00

**Apto - Contry** - Res. Nova Vida, Rua Artur Nisio, 70,71m², 3 qtos, sala 2 amb., Bwc social, coz., sacada, semi-mobiliado, rebaixo em gesso, salão de festas, playground, quiosque, garagem, .....R\$ 220.000,00

**Apto - Cancelli** - Res. Garden Club 70m² privativo, suíte, 2 qtos, sala 2 amb., Bwc social, coz., sacada c/ churr., rebaixo em gesso, aquec. a gás, piscina, salão de festas, playground, quiosque, garagem, .....R\$ 220.000,00

**Apto - Maria Luiza** - Res. Torres Claras, Rua Cuiaba, com 65,35m² privativo, 79,6m² total, 3 qtos, sala, coz., lavand., bwc social, salão de festas, garagem, .....R\$ 170.000,00

**Apto - Angra dos Reis** - Res. Dom Pedro, Rua Tito Muffato, com 70m², 3 qtos, sala, coz., lavand., bwc social, salão de festas, garagem, .....R\$ 150.000,00

**Apto - Coqueiral** - Res. Ever Life, Rua Pernambuco, com 65,95m², 2 qtos, sala., coz., lavand., bwc social, sacada, garagem, .....R\$ 145.000,00

**Apto - Centro** - Res. Bonsai, Rua Pio XII, com 61,10m², 2 qtos, sala 2 amb., coz., lavand., bwc social, sacada c/ churr., garagem, .....R\$ 120.000,00

**Apto - Parque Verde** - Res. Palmeiras, 249, com 59m², 2 qtos, sala 2 amb., coz., lavand., bwc social, salão de festas, garagem, .....R\$ 115.000,00

**Apto - Porto seguro** - Res. Dom Otávio, Rua Otelo Celestino de Castilho, 1038, com 66m², 2 qtos, sala 2 amb., coz., lavand., bwc social, salão de festas, garagem, .....R\$ 115.000,00

**Apto - Pacaembu** - Res. Park da Vitória, Rua Céu Azul, 10, com 66m², 2 qtos, sala 2 amb., coz., lavand., bwc social, salão de festas, garagem, .....R\$ 100.000,00

### Casas

**Casa - Country** - casa 152,91m², lote 12x55m², laje, suíte, 2 qtos, sala 2 amb., coz., todo em gesso, Ed., bwc, e curr., e quarto, garagem p/ carros ..... Consulte-nos.

**Casa - Maria Luiza** - lote 15x40mt, casa 200m², laje, seminova, suíte c/ closet, 2 qtos, 2 salas, coz., wc, lavabo, mobiliada, aquec. a gás, gesso, Ed. c/ churr., piscina, garagem p/ 4 carros. ....R\$ 900.000,00

**Casa - Cond. Aquarela do Brasil** - com 220m², nova, suíte c/ closet, 2 qtos, sala, copa, coz., lavand., depósito, edícula c/ churr., todo em gesso, porcelanato e aquec. a gás, vaga p/8 carros, .....R\$ 650.000,00

**Casa - Pq. São Paulo** - com 117m², nova, suíte c/ hidro, 2 qtos, sala, coz., lavand., todo em gesso, porcelanato e aquec. a gás, churr., vaga p/2 carros, churr. ....R\$ 450.000,00

**Casa - Faculdade** - Rua Arquitetura, 220m² de construção lote 12x32,5m², uma casa 110m², 3 quartos, mais depend., e 4 kit net, vaga p/ 4 carros .....R\$ 350.000,00

**Casa - Cidade Verde** - Rua Antonio Kucinski, 117m², nova, laje, suíte máster, 2 qtos, sala, coz., lavand. Bwc social, todo em gesso e porcelanato, churr., vaga p/ 2 carros, .....R\$ 340.000,00

**Casa - Cidade Verde** - Rua Jacaranda, n. 680, com 170m², suíte máster, 2 qtos, 2 sala, coz., lavand. Bwc social, lavabo, churr., porcelanato, gesso, aquec. a gás, vaga p/ 3 carros, .....R\$ 310.000,00

**Casa - Canadá** - 67m², 3 quartos, sala, coz., bwc, lavand. 2 vagas garagem, .....R\$ 200.000,00

**Casa - Padovani** - Nova, 70m², 2 quartos, sala, coz., bwc, lavand. Garagem, .....R\$ 175.000,00

**Casa - Floresta** - Rua Andorinha n. 59, Lote 264m² casa 150 m², laje, suíte com hidro, 2 quartos, sala/coz., bwc, lavand., vaga p/2 carros, .....R\$ 160.000,00

**Casa - Prox. Univel** - Nova, 50m², 2 quartos, sala, coz., bwc, lavand. Garagem, .....R\$ 160.000,00

**Casa - Jd. Morumbi** - 60 m², laje, 2 quartos, sala, coz., bwc, lavand., vaga p/ 2 carros, .....R\$ 155.000,00

**Casa - Sta. Felicidade** - Nova, 55m², laje, 2 quartos, sala, coz., bwc, lavand., vaga p/ 2carros, .....R\$ 145.000,00

**Casa - Montreal** - Nova, 50m², 2 quartos, sala, coz., bwc, lavand. Garagem, .....R\$ 145.000,00

**Casa - Santa Fé** - Nova, 60m², 2 quartos, sala, coz., bwc, lavand. Garagem, .....R\$ 135.000,00.

### SOBRADOS

**Sobrado - Tropical** - 285m², lote 465m², suíte máster c/ sacada, 2 qtos, 2 salas, copa, coz., bwc, lavabo, garagem, ed. c/ churr., piscina, .....R\$ 800.000,00

**Sobrado - Maria Luiza** - Prox. Caixa econômica Federal, 245m², 4 suítes climatizada (1 c/sacada e closet), todo em porcelanato e gesso, todo mobiliado, aquec. a gás, vaga p/ 4 carros, ed. c/ churr. e fono, piscina c/ aquec. Solar, .....R\$ 880.000,00

**Sobrado - Prox. Rodoviária**, Alto padrão, 318 m², 3 suíte c/ sacada (1 com Closet), lavabo, sala, copa, coz., todo em porcelanato e gesso, aquec., a gás, garagem p/4 carros, sobra de terreno, edícula .....R\$ 750.000,00

**Sobrado - Parque Verde** - Rua Araucária, 249m², 3 suítes, 3 qtos, 2 salas, cozinha, bwc social, lavanderia, vaga p/ 2 carros, .....R\$ 550.000,00

**Sobrado - Centro** - Prox., JL, 145m², suítes c/ closet, 2 qtos, 2 salas, escritório, cozinha, bwc social, lavanderia, garagem p/ 2 carros, .....R\$ 470.000,00

**Sobrado - Coqueiral** - ao lado Super Muffato, 108 m², Rua Pernambuco, n. 2.263, suíte máster c/ sacada, 2qtos, bwc, lavabo, sala, coz., todo em porcelanato e gesso, churr., aquec., a gás, garagem p/2 carros .....R\$ 380.000,00

**Sobrado - Vale do Sol** - Rua Ilha de Paqueta, 118 m², suíte máster c/ sacada, 2qtos, bwc, lavabo, sala, coz., todo em porcelanato e gesso, churr., aquec., a gás, garagem p/2 carros .....R\$ 360.000,00

**Sobrado - Coqueiral** - Rua João Lili Cirico, 107 m² suíte máster c/ sacada, 2qtos, sala 2 amb., coz., lavand., WC, lavabo, todo em porcelanato rebaixo em gesso, aquec. a gás, Churr., vaga p/2 carros .....R\$ 340.000,00

**Sobrado - Angra dos Reis** - Rua Antonio Rota Ribeiro, n. 181, com 181 m² suíte c/ sacada, 2qtos, sala, coz., lavand., 2 BWC, todo em porcelanato rebaixo em gesso, vaga p/3, cerca elet., carros .....R\$ 300.000,00

### LOTES

**Lote - Centro** - Rua Presidente Kennedy pro, JL, 55x56= 3.080 m² Aceita Permuta ..... Consulte-nos

**Lote - Fag** - Res. Treviso, ..... Consulte-nos

**Lote - BR 277** esq. Rua Souza Naves Sul 10.040,93m² .....R\$ 800.000,00

**Lote - São Cristóvão** - Rua Domiciliano T. Bresolin esq. Guaraniçu 20,29x41= 856,30 m² .....R\$ 700.000,00

**Lote - Caravelli** - 378m², com casa em alvenaria e piscina Rua Rafael Picoli, .....R\$ 440.000,00

**Lote - Cond. Aquarela do Brasil** -12x25 m², quadra 06, lote 06 R\$ .....R\$ 160.000,00

**Lote - Mirante** -10x20 m², .....R\$ 120.000,00

**Lote - Esmeralda** 12x19 = 228 m², .....R\$ 105.000,00

**Montreal** -10x20 m², .....R\$ 95.000,00

**Lote - Florais do Paraná** - 10x25 m², .....R\$ 75.000,00

### SALA COMERCIAL

**Sala Comercial - Centro** - Res. American Park - 92m² privativo, Rua Mato grosso, nº 1.544 .....R\$ 195.000,00

### LOCAÇÃO

**Apto - Cancelli** - Res. Garden Club 70m², privativo, suíte, 2 qtos, Bwc social, sala 2 amb., coz., sacada c/ churr., piscina, salão de festas, playground, quiosque, garagem, .....R\$ 650,00

**Apto - Neva** - Res. Baviera, Rua Pio XII, n. 1701, com 114,55m² total, suíte, 2 qtos, Bwc social, sala 2 amb., coz., lavand., garagem, portão eletrônico e cerca elétrica .....R\$ 650,00

**Kit net** - Parque Verde - Rua Iraci Vígano, n. 51, com 28m² privativo, 1 qtos, Bwc social, sala/coz., garagem, portão eletrônico e cerca elétrica .....R\$ 365,00



## BERNARDI

CORRETORES DE IMÓVEIS

F (45) 3224-5443 - [www.imeisbernardi.com.br](http://www.imeisbernardi.com.br)

## ALUGA:

**CENTRO Casa para locação comercial com 350m2 aproximadamente, situada na Rua Sete de Setembro, entre a Rua Maranhão e Rua Sta. Catarina, com várias salas e suítes, amplos espaços, com possibilidade de amplo estacionamento na parte da frente do imóvel. Ideal para clínicas, escolas e escritórios em geral ...** .....R\$ 4.500,00

**CENTRO Sala térrea com aproximadamente 310 m2, situada na Rua Souza Naves esquina com Rua Paraná.....** R\$ 13.000,00

**CENTRO Sala térrea com mezanino, totalizando aproximadamente 92 m2, situada na Rua Souza Naves, 3558 ..... R\$ 1.700,00**

**CENTRO Sala térrea com mezanino, totalizando aproximadamente 88 m2, situada na Rua Paraná, 3100 ..... R\$ 3.000,00**

**CENTRO Sala térrea com mezanino, totalizando aproximadamente 76 m2, situada na Rua Paraná, 3104 ..... R\$ 3.000,00**

**CENTRO Sala térrea, totalizando aprox. 90 m2, situada na Rua Paraná, 3118 ..... R\$ 3.000,00**

**CENTRO Sala térrea com mezanino, totalizando aproximadamente 85 m2, situada na Rua Souza Naves, 3554 ..... R\$ 1.700,00**

**CENTRO Apartamento 1302, Ed. Laury Sonda, contendo sala para dois ambientes, lavabo, sacada, cozinha, área de serviço, dois quartos, suíte e BWC social, taxa de condomínio aproximadamente R\$ 950,00, parcialmente mobiliado ..... R\$ 1.200,00**

**CENTRO Apartamento no 1º andar, com aproximadamente 77 m2, situado na Avenida Tancredo Neves, contendo sala, cozinha, sacada, três quartos, BWC, vaga para um carro, edícula com área de serviço, quintal. Prédio baixo com pequena taxa de condomínio..... R\$ 750,00**

**CENTRO Sala no 2º andar, com aproximadamente 42 m2, com divisórias, ideal para escritório, situada na Rua Sete de Setembro em frente a Praça Wilson Jofre..... R\$ 720,00**

**CENTRO Sala no 2º andar, com aproximadamente 42 m2, um só ambiente, situada na Rua Sete de Setembro em frente a Praça Wilson Jofre ..... R\$ 600,00**

**CENTRO Sala no 2º andar, com aproximadamente 45 m2, situada na Rua Rio de Janeiro, 1887, sala 207, Ed. Atila, próximo à pizzaria Martinhone. Ideal para escritório. Taxa de condomínio de R\$ 280,00 aproximadamente, situada na rua Maranhão, 790, sala 403, Ed. Green, próximo ao Hospital Policlínica ..... R\$ 800,00**

**G.C. BERNARDI - CRECI F 9775 - O.A. BERNARDI - CRECI F14978**  
**RUA PARANÁ Nº 3033 - SALA 101 - ED. CENTRO EMPRESARIAL FORMATO**



# estrelícia

E D I F Í C I O

SUA NOVA CASA TEM MUITO  
MAIS DO QUE BELEZA

**ENTREGA  
DEZ. 2015**



**EM BREVE  
APARTAMENTO  
DECORADO**



RUA DA BANDEIRA - 767



# edifício tulipa

MARQUE UMA VISITA PRONTO PARA MORAR  
APARTAMENTO DECORADO

**ULTIMAS  
UNIDADES**

RUA PARANÁ ESQUINA C/ SIQUEIRA CAMPOS - 742

Contato  
45 3223 2586  
45 9972 7215



Rua Washington Luiz, 77  
Parque São Paulo - Cascavel - PR  
[www.construtoraviverbem.com.br](http://www.construtoraviverbem.com.br)

VIVER BEM



# PARC LUMIÈRE

## UM LAR PARA CONSTRUIR BOAS MEMÓRIAS

### DIFERENCIAIS

- ▶ Arquitetura elegante
- ▶ Janelas grandes
- ▶ Venezianas motorizadas
- ▶ Poço artesiano
- ▶ Varanda ampla e com churrasqueira
- ▶ Peitoril de vidro
- ▶ Salão de festas
- ▶ Apartamento com piso porcelanato e piso PVC nos quartos
- ▶ Localização nobre
- ▶ Previsão de 4 pontos para split
- ▶ Hall decorado
- ▶ Câmeras de segurança
- ▶ Aquecimento a gás (aquecedor incluso)
- ▶ Isolamento acústico entre andares e da tubulação de esgoto
- ▶ Depósito privativo na garagem

ENTREGA EM NOVEMBRO/2016



IMAGENS MERICANAMENTE ILLUSTRATIVAS

VISITE O APARTAMENTO DECORADO

RUA MATO GROSSO, 1519, CENTRO, CASCAVEL - PR



EMPREENDIMENTO:



VENDAS:



**IMOBILIÁRIA BECK LIMA**  
CRECI - 1877J

ESTAMOS DE PLANTÃO:

**9937-9779**  
**3225-4133 / 3035-1333**  
**(45) 9971-1181 / 9991-6292**  
**8822-3501**

**CADINI IMÓVEIS** (45) 3038-0777  
(45) 9804-7777 **acesse:** www.cadinimoveis.com.br  
**VENDA - LOCAÇÃO - AVALIAÇÃO**

APARTAMENTOS	VENDEAS
Ed. Jacaranda Boulevard - Coqueiral 137m² área total - suite, 2 quartos, sala, coz, wc, sac. c/ churrasqueira, 2 garagens.	R\$ 340.000,00
Res. Amadeus - Centro 170m² área total - suite, 2 quartos, sala estar/jantar, coz, wc, 2 sacadas, 2 garagens.	R\$ 390.000,00
Res. Monterrey - Centro 147m² área total - suite, 2 quartos, sala estar/jantar, coz, wc, lavanderia, 2 garagens.	R\$425.789,32
Res. Marini - Centro 148m² área total - suite, 2 quartos, sala estar/jantar, coz, wc, lavanderia, 2 garagens.	R\$460.077,91
Ed. Affinity - Maria Luiza 162m² área total - suite, 2 quartos, sala estar/jantar, coz, wc, lavanderia, 2 garagens.	R\$507.000,00
Ed. Oliva - Coqueiral 170m² área total - suite, 3 quartos, sala estar/jantar, coz, wc, lavanderia, 3 garagens.	R\$387.200,00
Res. Curitiba - Centro 143m² área total - suite, 2 quartos, sala estar/jantar, coz, wc, lavanderia, 2 garagens.	R\$414.091,00
Ed. H Rieger - Centro 142,20m² área total - suite, 2 quartos, sala estar/jantar, coz, wc, lavanderia, 2 garagens.	R\$422.913,06

LOCAÇÃO	
APTO: R. Uruguai nº 1251 Centro - suite, 2 quartos, sala, cozinha, wc, lavanderia, sem garagem.	R\$ 1.000,00
APTO ED. JACARANDA: R. Francisco Bartnik nº 1079 Coqueiral - 2 quartos, sala, coz, wc, sac. c/ churr. lavan., 2 garagem.	R\$ 1.000,00
APTO ED. JACARANDA: R. Francisco Bartnik nº 1079 Coqueiral - 01 suite, 2 quartos, sala, coz, wc, sac. c/ churr. lavan., 1 garagem.	R\$ 1.200,00
APTO ED. JULIA: R. Souza Naves nº 4241 Centro - suite, 2 quartos, sala, cozinha, wc, sacada c/ churras. 2 garagens.	R\$ 1.400,00
APTO ED. H. RIEGER: R. Presidente Bernardes nº 1079 Centro - 1 Suite, 2 quartos, sala, cozinha, wc, sac. c/ churr. lavanderia, 2 garagens.	R\$ 1.400,00
APTO ED. SYLVIO KISSULA: R. nº 1354 Centro - 1 Suite, 2 quartos, sala, cozinha, wc, sac. c/ churr. lavanderia, 2 garagens.	R\$ 1.700,00
APTO ED. BRISTOL: R. Paraná nº 2465 Centro - 2 quartos, sala, cozinha, wc, sacada c/ churras. 1 garagem.	R\$ 650,00
CASA: R. Portugal nº 1880 Cascavel Velho - 2 quartos, sala, coz, wc, área de serviço, 1 garagem.	R\$ 450,00
CASA: R. Tranquilo Noro nº 720 Cond. Moradas Cascavel - 2 quartos, sala, coz, wc, área de serviço, 1 garagem.	R\$ 550,00
CASA: R. Rio de Janeiro nº 1878 Centro - 3 quartos, sala, coz, wc, área de serviço, 1 garagem.	R\$ 800,00
CASA: Av. das Torres nº 186 Santa Cruz - Cond. Terra Nova I, suite, 2 quartos, sala, coz, wc, área de serviço, 1 garagem.	R\$ 1.000,00
SALA COMERCIAL: R. Santa Catarina nº 715 Centro - 50m², sala principal, sala fundos e wc.	R\$ 450,00
SALA COMERCIAL: R. Paraná Edifício. Felipaadora Centro - 65m², sala principal, wc.	R\$ 550,00
SALA COMERCIAL: R. Francisco Schelle nº 421 Pq São Paulo - 90m², sala principal, wc.	R\$ 1.100,00
SALA COMERCIAL: Av. Carlos Gomes nº 1174 Faculdade - 500m², sala principal, depósito com mezanino, 2 wc.	R\$ 4.700,00
BARRACÃO: R. Sandino Erasmo de Amorim nº 1841 Maria Luiza 730m² com 10 vagas de garagem, 12 salas, 1 galpão.	R\$ 5.800,00
BARRACÃO: Br 467 Núcleo Industrial 11.000,00m² de área total e 2.528,99m² de área construída.	R\$ 24.000,00

**SILVER TOWER**  
Oportunidade para investimento com excelentes preços

**OPORTUNIDADE DE INVESTIMENTO NA CADINI IMÓVEIS**  
*H. Rieger Residence*

APARTAMENTOS NA PLANTA  
Localizado em região privilegiada de Cascavel  
Apartamentos com área total de 142,20 m²  
1 suite  
2 quartos  
Sala de jantar/estar  
Sacada com churrasqueira  
2 vagas de garagem com depósito individual

**DIRETO COM A CONSTRUTORA**

66,83m² área  
82,49m² área  
94,69m² área

Apartamentos a partir de R\$ 207.000,00

Rua Presidente Bernardes, 1869 Centro - Cascavel - PR

mais imóveis **acesse:** www.cadinimoveis.com.br

**GERSON PARANHOS**  
www.gersonparanhos.com.br CORRETOR DE IMÓVEIS

**APARTAMENTOS/CASAS/SOBRADOS:**

**APARTAMENTO RESIDENCIAL NATAL** 98,00m², SUITE + 2 QUARTOS, SALA, COPA, COZINHA, LAVANDERIA E GARAGEM, ..... R\$ 270.000,00

**APARTAMENTO REGIÃO DA UNIPAR:** REFORMADO, SEMIMOBILIADO, SUITE COM CLOSET + CLOSET, 2 QUARTOS, SALA, COZINHA, BANHEIRO E GARAGEM, QUITADO ..... R\$ 250.000,00

**APARTAMENTO REGIÃO DA CANCELLI:** SEMIMOBILIADO, 3 QUARTOS, SALA, COZINHA, BANHEIRO E DUAS VAGAS DE GARAGEM, QUITADO ..... R\$ 230.000,00

**CASA NO TROPICAL** 125,00 M², LOTE 450,00 M², PROXIMO A BIG PÃO, SUITE + 2 QUARTOS E DEMAIS DEPENDÊNCIAS, ..... R\$ 590.000,00

**CASA NO CANCELLI:** ALV. 145 M², 2 QUARTOS, SALA, COZ. BANHEIRO, LAV., DEP. EMPREGADA, GARAGEM + EDICULA, LOTE 420,00 M², RUA ALSIR DA MOTTA, 316 ..... R\$ 380.000,00

**CASAS NO ACLIMAÇÃO:** ALV. UMA COM, 2 SUÍTES + 1 QUARTO, SALA, COZINHA, WC SOCIAL, LAV. E GARAGEM P/2 CARROS OUTRADE 2 QUARTOS, SALA, COZINHA E BANHEIRO, LOTE 360,00 M², RUA RECIFE, 3951 ..... R\$ 320.000,00

**CASA NO COQUEIRAL:** ALV. 2 QUARTOS, 2 SALAS, COZINHA E BANHEIRO, RUA GRAMADO, 727 COZ. BANHEIRO, LAV., GARAGEM, RUA GRAMADO, 727 PROX, ED. COQUEIRAL ..... R\$ 250.000,00

**CASA NO ACLIMAÇÃO:** 60,00 M², ALV. 2 QUARTOS, SALA, COZINHA, BANHEIRO, LAVANDERIA E GARAGEM, RUA OTELO CELESTINO, 512, PROX. A COLEGIO E POSTO DE SAUDE ..... R\$ 180.000,00

**CASA EM CONDOMINIO NA CLAUDETE:** ALV. 3 QUARTOS, SALA, COZINHA, BANHEIRO, LAVANDERIA E UMA VAGA DE GARAGEM, RUA TUIUTI, 1225 ..... R\$ 170.000,00

**LOTES A VENDA:**

**ESQUINA NA FAG:** 612,00 M² (17,50 X 35,00), RUA JOÃO CORREA COM ANÍBAL CURI, ESTUDA-SE TROCA POR SOBRADO ..... R\$ 430.000,00

**TROPICAL** 535,38 M², (15,71 X 34,08) RUA FAGUNDES VARELA PROX. A IGREJA ..... R\$ 380.000,00

**COUNTRY:** 465,00 M², 15,50 X 30,00, RUA RAFAEL PICOLI, ENFRETE ED. DO KRUM ..... R\$ 370.000,00

**VALE DO SOL (REGIÃO DO PARQUE VERDE),** 399,00 M², 14,00 X 28,50, ..... R\$ 310.000,00

**ESQUINA PRÓXIMO A UNIOESTE:** 525,00 M², RUA ALEJADINHO COM RUA DO FEITOR ..... R\$ 295.000,00

**CENTRO:** MEIO LOTE COM 230,00 M², RUA SÃO LUIZ PROX. UNIPAR ..... R\$ 230.000,00

**CIDADE VERDE:** 360,00 M², SENDO 14 METROS DE FRENTE RUA JATOBA ..... R\$ 210.000,00

**PARQUE MORUMBI:** 527,00 M², SENDO 16,35 DE FRENTE, PROX. AO COLÉGIO... R\$ 140.000,00

**MIRANTE:** 200,00 M², RUA ERVAL, ÓTIMA VISÃO PARA A CIDADE R\$ 70.000,00 + PARCELAS OU QUITADO ..... R\$ 150.000,00

Rua Souza Naves, 4150 - abaixo do Itaú Fone 3225.2540 - 9972.3834 - 8403.0652

**IZ IMOBILIÁRIA ZANEL**  
Administração e Vendas  
CRECI 1696-J  
www.imobiliariazanel.com.br

**IMÓVEIS PARA LOCAÇÃO**

**APARTAMENTOS:**

APTO - Suite, um quarto, sala, coz, banheiro, lav e 2 vg de gar Rua Recife, Ed Solar dos Passaros, Centro ..... R\$ 1.200,00 possui cond

APTO COBERTURA - Suite, 2 qtos, sala/ copa c/ sacada com churrasq, coz, lav,(POSSUI ELEVADOR E SALÃO DE FESTAS) e uma vaga de garagem. Rua Manaus, Country, Resd. Veronica ..... R\$ 900,00 não possui cond

APTO - Sobrelôja - Suite, 2 quartos, sala com sacada, cozinha, banheiro, área de sere 1 vaga de garagem, Coqueiral ..... R\$ 900,00 não possui cond.

APTO - 2 qtos simples, sala, coz, lav, 1 vg gar. Rua Amarildo Passos, Fag, Ed. Paraná ..... R\$ 600,00 + cond

APTO - 2 qtos simples, sala, coz, lav, 1 vg gar. Rua Siqueira Campos, Ed. Parati, São Cristóvão ..... R\$ 500,00 + cond.

APTO - 2 qtos simples, sala, coz, lav, 1 vg gar. Rua José Bonifácio, Ed. Torre do Sol, São Cristóvão ..... R\$ 400,00 + cond.

APTO - 1 Suite, sala, cozinha. 1 vaga de garagem, Rua Recife, Centro ..... R\$ 450,00 não possui cond.

APTO - 2 qts, bwc, sala, coz, lav e gar. Av Torres, Ed. Torres, em frente a FAG ..... R\$ 550,00 + cond

APTO - 1 qts, bwc, sala, coz, lav e gar. Av Torres, Ed. Torres, em frente a FAG ..... R\$ 450,00 + cond

**CASAS:**

**CASA MISTA-** 3 quartos, sala, cozinha, bwc, área de serviço e garagem. Rua Osvaldo Cruz esq. Presd. Kenedy, centro ..... R\$ 600,00

**SOBRADO-** 3 quartos, 2 sls, coz, bwc, lav, área de serviço em garagem Rua Padre Ricardo, Coqueiral ..... R\$ 950,00

**CASA MISTA-** 4 quartos, 2 salas, cozinha, banheiro social, lavabo, área de serviço, depósito, garagem e sobra de terreno nos fundos. Rua Antonina, nas proximidades da Gastroclínica, Centro ..... R\$ 950,00

**SALA:**

**SALA COMERCIAL TÉRREA ESQUINA:** Aprox 60 m², Coqueiral, Rua Pe Ricardo c/ Rua João Lili Cirico. .... R\$ 600,00

**BARRACÃO COM CASA E PSCINA:** aprox. 300 m² área total, Rua Hieda Baggio Mayer, Neva ..... R\$2.000,00

**BARRACÃO:** Rua Carlos Chagas, 12x40, 480 m², próximo a Avenida Brasil e Avenida Rocha Pombo ..... R\$ 4.000,00

**PRÉDIO COMERCIAL:** Rua Paraná, com aprox. 1570 m², divididos em loja, sobrelôja e mais um pvt. .... R\$ 8.500,00

**IMÓVEIS PARA VENDA**

**ÁREA RURAL-** 4 alq mecanizados, Frente para BR 486, em Espigão Azul. .... R\$ 2.200.000,00

**ÁREA RURAL-** 20 alq, (16 alq mecanizados e 4 alque pastagem), em Sede Jangada ..... R\$ 1.200.000,00

**ÁREA RURAL-** 1.322 alq mec(32000 m) dist aprox. 1000m do distrito de Sede Alvorada, c/casa em alvenaria de 180m ..... R\$ 450.000,00

**ÁREA RURAL- FRENTE PARA BR** 467 20.000 m², com 67 m de largura de frente para a BR, na vila de Sede Alvorada ..... R\$ 1.100.000,00

**ÁREA URBANA-** 2050 m² na BR 467 prox ao trevo cataratas, com 1 barracão de 300 m² e casa de 150 m². R\$ 1.200.000,00

**ÁREA RURAL-** 10 alq, past, frente para BR, c/ trevo de acesso, em Santa Maria prox. policia Rod ..... R\$ 650.000,00 (rec imóveis)

**ÁREA RURAL-** 1.322 alq mec(32000 m) dist aprox. 1000m do distrito de Sede Alvorada, c/casa em alvenaria de 180m ..... R\$ 450.000,00

**CONJUNTO DE IMÓVEIS-** 4 Sobrados, 1 Apto e 2 Sls Com, R João Lili Cirico esq Padre Ricardo, Coqueiral ..... R\$1.800.000,00

**SOBRADO** - com aprox. 296 m2 e lote com aprox. 327 m2, excelente acabamento, Country ..... R\$ 750.000,00

**SOBRADO** - com aprox. 168,85 m2 e lote com aprox. 231,60 m2, situado no tropical, excelente acabamento, possui mobília, aceita imóvel de menor valor como parte do pagamento, ..... R\$ 680.000,00

**SOBRADO** - com aprox. 170 m2 excelente acabamento, c/ sobra de terreno nos fundos e 4 vg de gar, Jd. Nova York ..... R\$ 600.000,00

**SOBRADO** - com aprox. 120 m2 Suite máster, 2 quartos, bwc social, sala de estar e jantar, coz, lavabo e garagem ..... R\$ 480.000,00

**CASA ALVENARIA** - 129,78 m², lote 480m2(12x40), R Carlos Chagas, Jd. Nova York ..... R\$ 700.000,00

**CASA ALVENARIA ESQUINA-** 70 m², lote 448 m2, R Catanduvas, Jd. Nova York ..... R\$ 380.000,00

**CASA MISTA** - 130 m², lote 506,25 m2, R La Sale, São Cristóvão ..... R\$ 280.000,00

**CASA ALVENARIA ESQUINA-** 120 m², lote 701m2, R Serra do Puruna, Morumbi ..... R\$ 250.000,00

**APTO** - Suite, 2 qtos, sala, coz, bwc, lav, 2 vg gar. Rua Paraná, Ed. Itapuã ..... (aceita camionete no negócio) R\$ 280.000,00

**APTO** - 3 qtos, sala, coz, bwc, lav, gar. Rua Manoel Ribas, Centro ..... R\$ 270.000,00

**APTO** - Suite com closet, 2 qtos, sala 2 amb, coz, bwc, lav, sacada com churrasqueira, gar. Rua Carlos de Carvalho, Centro ..... R\$ 380.000,00

**APTO** Res Pinheiros, Country, 2 qtos, sl, coz, banheiro, lav ..... R\$ 170.000,00

**APTO** Av. Torres, Fag, 2 qtos, sl, coz, banheiro, lav, aprox 72m2 ..... R\$ 155.000,00

**APTO** Av. Torres, Fag, 1 qtos, sl, coz, banheiro, lav, aprox 55m2 ..... R\$ 115.000,00

**PRÉDIO RESIDENCIAL CENTRAL:** Aprox. 1.070m2 de área construída e terreno de aprox. 700m2, sendo 10 unid resid todas locadas, situado na Rua Recife, região central. .... R\$4.300.000,00

**TERRENO-** Rua Amazonas esquina com Tiradentes, Country, 800 m² (20x40) ..... R\$ 800.000,00

**TERRENO-** Rua Waltrudes Klein, Cancelli, 558 m² (12x46,5) ..... R\$ 550.000,00

**TERRENO-** Rua Guanabara, Pioneiros Catarinense, 450 m² (15x30) ..... R\$ 300.000,00

**TERRENO-** Rua Masuetto Franklino Zanuzzo, Lot. Nova Veneza, 360 m² (12x30) ..... R\$ 135.000,00

**FONE/FAX (45) 3225-2595**  
Av. Brasil, 5904, 1º Andar, sala 04 - Centro - Cascavel/PR

**BRISA IMÓVEIS**  
Rua Souza Naves, 3983, 5º andar - Ed. Lince  
Telefone: (45) 3225-3399 - 9972-3399

**IMÓVEIS A VENDA:**

**SOBRADO JD CRISTAL:** semi mobiliado, 1 suite c/ clouse, 2 quartos, 3 salas, escritório, lavabo, edícula com churrasqueira garagem para 3 carros. Rua Humberto de Campos ..... R\$ 850.000,00

**ACEITA-SE IMÓVEL DE MENOS VALOR**

**SOBRADO CENTRO:** 1 suite, 2 quartos, sala p 2 ambientes, cozinha, lavanderia, churrasqueira, garagem p / 2 carros. Rua Manaus ..... R\$ 450.000,00

**ACEITA-SE PERMUTA EM LONDRINA**

**APTO 160² SUITE 2 QUARTOS,** 2 vagas de garagem Rua Manoel Ribas ..... R\$450.000,00

**TERRENOS:**

**1 QUADRA NA AV BRASIL 5.005,00M² COM 3283,00m² área construída**  
Financia em até 60 pagamentos

**CONDOMÍNIO BRISA DO LAGO 600,00M²:**

Rua Pres. Kennedy de Esquina - Centro 40x40= 1.600,00m² ..... R\$ 2.290.000,00

Rua São Paulo - Centro 17x45 - 765,00m² ..... R\$ 850.000,00

Rua Arthur Nisio de Esquina - Centro 40x40= 1.600,00m² ..... R\$ 1.700.000,00

Rua Vitoria de Esquina - Centro 38x26,78 = 1.261,20m² ..... R\$ 1.300.000,00

Rua Jose Elias - Coqueiral - 25x56,50 = 1.412,5m² ..... R\$ 750.000,00

Rua Teodora Sampaio - Pq São Paulo ..... R\$ 350.000,00

**TERRENOS INDÚSTRIAS BRs 277/ 369/ 467:**

19 alqueires mecanizados em São João 3 km da Br 277 ..... R\$ 2.000.000,00



# IMOBILIÁRIA DESTRO

F: 45.3038.6464 / 9972.0213 / 9972.0172

Endereço: Rua Paraná, 1803

e-mail: [destro.imobiliaria@gmail.com](mailto:destro.imobiliaria@gmail.com)

[www.imobiliariadestros.com.br](http://www.imobiliariadestros.com.br)

Representante autorizado:



## DESTAQUE DA SEMANA

**APARTAMENTO- RES AFFINITY** – promoção de lançamento – vários modelos de apartamentos, próximo ao Super Beal da Carlos Gomes, área de lazer e Hall de entrada entregue decorada, varanda gourmet, alto padrão com valores acessíveis a partir de R\$ 393.800,00 com 1 vaga de garagem e .....R\$ 433.800,00 com 2 vagas.  
**APTO ED. VILLAGIO REALE** "em construção" Rua São Luiz – com 168m² com 1 suíte, 2 quartos, estar, jantar, coz, lav, 2 vagas, piscina, salão festas, sala jogos, espaço gourmet, mini quadra, espaço gourmet a partir de .....R\$ 462.971,12  
**APTO NO COUNTRY ED. FLOR DE LÓTUS** - Rua Voluntários da Pátria, próximo à Igreja São João Batista 2º andar, 180m² total 1 suíte e 2 quartos, sala estar, jantar, cozinha, lavanderia, sac/ churrasq, condomínio baixo, piscina, 2 vagas. ....De R\$ 550.000,00 por R\$ 440.000,00  
**APARTAMENTO EDIFÍCIO SPLENDORE** - Apartamento com 154,48m² Rua Pedro Ivo em frente à Igreja São João Batista, com 1 suíte, 2 quartos, sala estar, jantar, cozinha, lavanderia, 02 vagas garagem, ..... de R\$ 520.000,00 por R\$ 495.000,00. **Entrada parcelada e restante financiamento.**  
**MORADAS CASCAVEL** – terreno com 102 m² casa com 48 m² Cond. Fechado. Com 2 quartos cozinha, lavanderia, sala 1 vaga. Aceita casa maior valor.....R\$ 115.000,00.  
**EDIFÍCIO SALVADOR DALI – COUNTRY** 120 m², 1 suíte e 2 quartos, sala estar, jantar, cozinha e lavanderia, sac, churr, elevadore 1 vaga .....A partir de R\$ 254.900,00.  
**Baixou o preço - SOBRADO ESQUINA TROPICAL R.** Fagundes Varela – 241,65 m² 1 suíte, 3 quartos, bwc social, 3 salas, cozinha, lav., lav, 2 gars, edic. churr. e pis.....R\$ 670.000,00.



## CASAS - Minha casa Minha vida

**CASA NO JARDIM BARCELONA**- Rua Olivedo, 957-com 50m²-2quartos,sala,coz., BWC., 1 vaga.....R\$ 125.000,00.  
**CASA RESIDENCIAL VILA GRAMADO** – Rua Paranaíba – 52 m², 03 qtos., sala e coz. conjugadas, bwc e 01 vaga.....R\$ 150.000,00.

## SOBRADOS

**SOBRADO PARQUE SÃO PAULO** – Cond. Villagio - Rua Quintino Bocaiuva –Excelente acabamento (110m² privativos) - Condomínio Fechado - 01 suíte, 01 quarto com closet, 01 quarto, sala estar, sala jantar, lavabo, cozinha, lavanderia, churr., 02 vagas de garagem" .....R\$ 330.000,00.  
**SOBRADO NA NEVA** – Rua M. Rondon-1 suíte, 2q, sala de estar/jantar, coz., a/serv., churrasq, 4 vagas, sobra terreno. ....R\$ 780.000,00  
**IDEAL PARA CLÍNICAS - SOBRADO NO CENTRO** – Próximo à GASTROCLÍNICA - Rua Antonio Alves Massaneiro – Terreno 870m² - imóvel com 357m² - "suíte, 03 quartos, sala estar, jantar, cozinha, lavanderia, dependência de empregada com bwc, edícula com churrasqueira, piscina" .....R\$ 1.490.000,00

## CASAS

**CASA CANADÁ - JARDIM CANADÁ** – Rua Canoas, 247 – terreno 536,69 m² casa com 79,26 m² ACEITA IMÓVEL MENOR VAL OR.....R\$ 320.000,00.  
**PARQUE SÃO PAULO** – R. Joaquim Távora – Terreno 402 m² - Casa 110 m² - 01 suíte, 02 quartos, sala de estar, cozi., lav., bwc, garagem, sobra de terreno.....R\$ 350.000,00.  
**SANTA CRUZ** - Rua Juruna, 1339- terreno com 390m²- tem duas casas uma com 99m² e a outra com 65m².....R\$ 350.000,00.  
**PARQUE SÃO PAULO**- Rua Carlos de Carvalho em frente parque Tarquinio. 2 suítes, 2 quartos, estar, jantar, coz, lavand. Terreno 297 m² .....R\$ 380.000,00.  
**PARQUE SÃO PAULO** – Rua Cuiabá – Terreno 537 m² - Casa 160 m² - 01 suíte, 02 quartos, bwc, sala de estar, sala de jantar, cozinha, lavanderia, escritório/quarto, 04 vagas de garagem, sobra de terreno" .....R\$ 420.000,00.  
**PARQUE SÃO PAULO**- R. Carlos de Carvalho- 2 suíte, 2 quartos, sala de estar, cozinha, lavanderia, Terreno com 297m² .....R\$ 450.000,00.  
**COQUEIRAL** – Rua Flamboyant- 155 M² 1 suíte, 3 quartos, sala de estar, sala de TV, escritório, cozinha, depósito, churr., piscina aquecida 2 garagens.....R\$ 870.000,00.  
**CASA JD. NOVA ITALIA** – terreno com 600 m² 15x40 casa com 130 m² com 1 suíte 1 quarto, sala estar/jantar, coz, lav, 2 vagas edic. c/ churr.....R\$ 295.000,00

## TERRENOS

**TERRENO 375 m² COND. VIVER EM FLORES** – terreno 15x25 a 1.500m do trevo de Boa Vista da Aparecida, a partir de .....R\$ 50.000,00.  
**TERRENO COM 1.848,19 m² MARINAS DOCE VIDA BOA VISTA DA APARECIDA** .....R\$ 150.000,00.  
**MEIO LOTE NA NEVA** - Rua Marechal Rondon, 594- com 180m²(6x30) meio terreno .....R\$ 150.000,00.  
**LOTE NO JD. VENEZA** – Rua Ivaí, 152- Terreno 12 x 30 = 360 m². Com duas casas :1 de alvenaria e uma de madeira .....R\$ 165.000,00.  
**LOTE NA FAG- R. João Kuloski- 525 m²** .....R\$ 280.000,00  
**LOTE NA FAG- Rua Amarildo Passos- 600 m²** .....R\$ 320.000,00  
**CANCELLI** - Rua Osvaldo Cruz, 3423- terreno com 14x40 = 560 m² .....R\$ 420.000,00.  
**TERRENO TREVISÓ** Rua Farenza, 610- terreno com 15x40= 600m² Valor: .....R\$ 380.000,00.  
**CANCELLI**- Rua Belém, 744- terreno com 15x49 = 735 m² .....R\$ 580.000,00.  
**TERRENO RUA PONTA GROSSA** – próximo Tuiti e Shopping West Side com 600 m² com 15x40 (aceita casa na negociação).....R\$ 700.000,00  
**TERRENO CENTRO- RUA ANTONINA PRÓX. HOSP. DOS OLHOS** com 560 m² 14x40 com casa de madeira.....R\$ 800.000,00  
**LOTEAMENTO AUTODROMO** - Marginal BR 277 - 3.250m².....R\$ 980.000,00  
**12 TERRENOS JUNTOS PIONEIROS CATARINENSE** – Imóvel Comercial estrutura de Motel, e Casa Residencial – Área total de 7.008 mts .....R\$ 6.835.000,00.

## CONSÓRCIOS RODOBENS

DE CARROS USADOS OU SEMI NOVOS

**PLANO DE R\$ 18.006,00** ..... parcelas de R\$ 376,39 em 60 meses R\$ 460,59 em 48 meses R\$ 603,63 em 36 meses R\$ 874,56 em 24 meses  
**PLANO DE R\$ 19.506,50** ..... parcelas de R\$ 407,76 em 60 meses R\$ 498,97 em 48 meses R\$ 653,93 em 36 meses R\$ 947,44 em 24 meses  
**PLANO DE R\$ 21.007,00** ..... parcelas de R\$ 439,12 em 60 meses, R\$ 537,35 em 48 meses R\$ 704,23 em 36 meses R\$ 1.020,32 em 24 meses  
**PLANO DE R\$ 22.507,50** ..... parcelas de R\$ 470,49 em 60 meses R\$ 575,74 em 48 meses R\$ 754,53 em 36 meses R\$ 1.093,20 em 24 meses  
**PLANO DE R\$ 24.008,00** ..... parcelas de R\$ 501,85 em 60 meses R\$ 614,12 em 48 meses R\$ 804,84 em 36 meses R\$ 1.166,08 em 24 meses  
**PLANO DE R\$ 25.508,50** ..... parcelas de R\$ 533,22 em 60 meses R\$ 652,50 em 48 meses R\$ 855,14 em 36 meses R\$ 1.238,96 em 24 meses

## FAZENDAS E CHÁCARAS

**PROCURANDO UMA FAZENDA - CONSULTE-NOS - TEMOS VÁRIAS ÁREAS NA REGIÃO.**  
**GUARANIACU** - Linha Bornann- 10,5 alqueires, planta 8 alqueires, 8 açudes.....R\$ 600.000,00  
**GUARANIACU** - Zona Rural- 37,5 alqueires, Planta 22 alqueires.pode ampliar para 25 reforestamento de Eucalipto, reserva 7,5 alqueir 8S.....R\$ 2.100.000,00

## COMERCIAL

**SALA COMERCIAL NO UNIQUE OFFICE** – com 82,69 m² e uma vaga de garagem no 9º andar.....R\$ 450.000,00  
**PARA INVESTIDOR - PRÉDIO COMERCIAL AO LADO DA CATEDRAL E HOTEL COPAS VERDES** – com 898, 18 m² de área construída, c/3 PAVIMENTOS – 15 KITINETES ALUGADAS e 02 salas comerciais térrreas.....R\$ 2.100.000,00. **ACEITA NEGOCIAÇÃO.**  
**SALA COMERCIAL TÊRREA** – Av Toledo 1144 Próx Posto São Gabriel com 30 m².....R\$ 120.000,00  
**SALAS COMERCIAIS - ED. UNIQUE OFFICE**- com 100,61 m² na Rua Minas Gerais próx Hosp. Dos Olhos a partir de .....R\$ 348.480,86  
**(PONTO COMERCIAL) RESTAURANTE BIG PRATO** – Rua Erechim 1754 equipamentos e ponto comercial.....R\$ 60.000,00  
**TERRENO NA MARGINAL DA BR 277** com 12.818 m² com casa de 200 m² e mais 1 barracão inacabado com aprox. 400 m² .....R\$ 2.950.000,00

## APARTAMENTOS

**APARTAMENTO NUREMBERG** Rua Manaus, 2074- Térreo Bl. A- Frente-98,61m²- 2 qu., sala de estar /jantar, coz. área de serviço, 1 vaga .....Valor: R\$ 175.000,00.  
**APARTAMENTO GARDEN CLUB – Cancelli**- 1 su 2 qu., sala estar, jantar, cozi., lav, 1 vaga. Pisc.Play Ground, Quadras Quiosques, Acad., ..... a partir de R\$ 230.000,00.  
**CENTRO- ED. RUI BARBOSA**- Rua Rui Barbosa-2q, sala, coz., 1 gar., Aptos 1203 e 602 .....R\$ 240.000,00  
**APTO. ED. RIO DA PRATA**, Rua Uruguaí, 423-2º andar-88,97m², 3 quartos, BWC, sala de estar/jantar, coz., área de serviço, 1 vaga Semi Mobiliado.....R\$ 248.000,00  
**CENTRO- ED RUI BARBOSA**-Rua Rui Barbosa- 2 quartos, sala, cozinha e BWC mobiliados,1 garagem. Aptos 803 e 1003 .....R\$ 250.000,00  
**CENTRO- ED. ANGELA** - Rua Paraná- 119,64 m²-2 quartos, sala de estar/jantar, BWC, área de serviço, 1 garagem- Cond. R\$ 210,00. ....R\$ 249.000,00  
**CENTRO – ED. VALENCE** Rua Mal C. Rondon próximo ao IDEAL com 108,62 m² 2 quartos 1 vaga .....a partir de R\$ 255.260,83  
**CENTRO – ED. VALENCE** Rua Mal C. Rondon próximo ao IDEAL com 121,27 m² 1 suíte e 1 quarto 1 vaga .....a partir de R\$ 285.004,51  
**CENTRO – ED. VALENCE** Rua Mal C. Rondon próximo ao IDEAL com 145,46 m² 3 suítes 2 vaga .....a partir de R\$ 584.162,70  
**PACAEMBU – ED. GRAND CLUB**- Rua Bartolomeu Gusmão-11,75m² – A VISTA COM DESCONTO a partir de .....R\$ 305.690,00  
**APARTAMENTO ALEXANDRIA- Centro** - 106 m² total 69,48 m² priv. 1 suíte, 1 qu, sala estar/jantar sac churra, 1 vaga a partir de .....R\$ 313.953,00.  
**APTO ED. ESTRELCIA** – Caravelle, próximo Beal Novo – c/ 1 suíte 1 quarto 1 vaga, sac churrasq área de laser, a partir de .....R\$ 361.306,92  
**APTO ED. ESTRELCIA** – Caravelle, próximo Beal Novo – c/ 1 suíte 2 quartos 2 vagas, sac churrasq área de laser, a partir de .....R\$ 505.924,66  
**APARTAMENTO ED VITA REALE**- Antonina- com 1 suíte 2 quartos, sac. c/ churr., coz. Lav. 1 ou 2 vagas, Com 140 m² A partir de .....R\$ 373.834,00.  
**NEVA – Ed. CURITIBA** - com 1 suíte e 1 quarto sala estar jantar, coz, sac c/ churr. 1 vaga a partir de.....R\$ 280.089,60  
**NEVA – Ed. CURITIBA** - com 1 suíte e 2 quartos sala estar jantar, coz., sac c/ churr. 2 vagas a partir de.....R\$ 385.553,30  
**COUNTRY – ED SOLAR ANTONINA** - 1 suíte 2 quartos, estar/jantar coz., lav, 2 vagas, 1 a partir de .....R\$ 425.059,27  
**CENTRO – ED. VALPARAÍSO** Rua Pernambuco – Aptos. 1 suíte e 2 quartos com 1 vaga 95,18 m² de área útil.....R\$ 425.000,00  
**CENTRO – ED. VALPARAÍSO** Rua Pernambuco – Aptos. 1 suíte e 1 quarto com 1 vaga 65,40 m² de área útil.....R\$ 340.000,00  
**CENTRO – ED VILA REAL** Rua Mal Floriano- entre Paraná e Pernambuco – 160 área útil 171 área total c/ 1 suíte 2 quartos, estar jantar, cozinha lavanderia, bwc social sacada c/ churrasq. Cozinha. ....A partir de R\$ 490.000,00 com 1 vaga e de R\$ 520.000,00 com 2 vagas.  
**CENTRO- ED. TULIPA**- R. Paraná- 165m²-9º andar-1 s., 2 q, sala de estar/jantar, coz., lav, sac. c/ churrasq, 2 vagas .....R\$ 469.838,69  
**APTO ED. MONTE REAL** – Centro- 178 m² total, 133 m² área útil, 1 su., 2 qu., sala estar/jantar, cozinha, lav, dep empreg. 1 vaga, 2 elevadores, port. 24 hs. ....R\$ 450.000,00.  
**APTO. ED. LA FELICITA** – Rua Mato Grosso com 222,14 m² com 1 suíte 2 quar, estar, jantar, coz, lav, 2 vagas, áreas de lazer a partir de .....R\$ 653.748,44  
**CENTRO – ED. BELLE MAISON** – R. Mato Grosso – 8º andar – "01 s. c/ hidro e closet, 01 s. simples, 02 q., sala de estar, sala de jantar sacada c/ churr. fechada com vidros, lavabo, sala de tv, cozinha, lav., e 02 vagas. ....R\$ 765.000,00.

## ALUGUEL

**APTO RUA PARANÁ** em frente Geração Veículos- próximo ao São Lucas com 2 quartos, sala estar jantar, cozinha lavanderia, 1 vaga, peças grandes .....R\$ 900,00.  
**SALA COMERCIAL NARUA PARANÁ** próximo ao Hosp. São Lucas – térrea com 80 m² de frente para Paraná.....R\$ 1.500,00.

# DK IMOBILIÁRIA

ano 26<sup>®</sup>

J-32224

"Confie para nós a administração e venda de seu imóvel"

## VENDAS

### TERRENOS PARA VENDA

**TERRENO BR 467, LOTEAMENTO JARDIM ALVORADA MEDINDO 1525,00 M2.....VALOR R\$ 750.000,00**  
**TERRENO RUA CIPRESTE, CONDOMINIO PORTAL DO VALE, PARQUE VERDE MEDINDO 2.036,79 M2 .....VALOR R\$ 700.000,00**  
**TERRENO RUA JOÃO KULOSKI, LOTEAMENTO FAG MEDINDO 525,00 M2. ....VALOR R\$ 280.000,00**  
**TERRENO RUA AMARILDO PASSOS, LOTEAMENTO FAG MEDINDO 600,00 M2.....VALOR R\$ 320.000,00**

### CASAS PARA VENDA

**CASA: RUA TARQUINIO JOSLIN DOS SANTOS, 694 JARDIM MARIA LUIZA – 02 SUITES, 04 QUARTOS, 05 BWC'S, COZINHA, ÁREA DE SERVIÇO, 04 VAGAS DE GARAGENS (MEDINDO 320,00 M2).....VALOR R\$ 1.050.000,00**

### APARTAMENTOS PARA VENDA:

**ED. LIVERPOOL RUA ANTONIO ALVES MASSANEIRO. 334, AP. 1501 15º ANDAR – 01 SUÍTE MASTER COM CLOSET, 02 QUARTOS COM ARMÁRIOS, BWC SOCIAL, LAVABO, SALA DE ESTAR, SALA DE JANTAR COM CHURRASQUEIRA, COZINHA COM ARMÁRIOS, ÁREA DE SERVIÇO COM ARMÁRIOS, DEP. DE EMPREGADA COM BWC, SACADA, 02 VAGAS DE GARAGEM.....VALOR R\$ 750.000,00**  
**ED. BREMEN 2º ANDAR: RUA PIO XII, nº 1723 - 01 SUÍTE, 02 QUARTOS, SALA, COZINHA, BWC SOCIAL, ÁREA DE SERVIÇO, 01 VAGAS DE GARAGEM.....VALOR R\$ 199.500,00**

## LOCAÇÃO

### LOCAÇÃO KITINETES:

**KITINETE: RUA OSVALDO CRUZ, 2078 KIT 03 TÊRREA CENTRO - 01 QUARTO, SALA/COZINHA, BWC, LOCAL PARA ESTACIONAMENTO.....VALOR R\$ 500,00**  
**KITINETE: RUA OSVALDO CRUZ, 2078 KIT 02 TÊRREA CENTRO - 01 QUARTO, SALA/COZINHA, BWC, LOCAL PARA ESTACIONAMENTO.....VALOR R\$ 500,00**

### LOCAÇÃO APARTAMENTOS:

**ED. ATLANTA RUA SALGADO FILHO. 2611 ESQUINA COM A RUA PERNAMBUCO APTO 1106 11º ANDAR – 01 SUÍTE, 02 QUARTOS, BWC SOCIAL, SALA EM 02 AMBIENTES, COZINHA COM ARMÁRIOS, ÁREA DE SERVIÇO, 02 VAGAS DE GARAGEM.....VALOR R\$ 1.500,00**  
**ED. LIVERPOOL RUA ANTONIO ALVES MASSANEIRO. 334, AP. 1501 15º ANDAR – 01 SUÍTE MASTER**

**COM CLOSET, 02 QUARTOS COM ARMÁRIOS, BWC SOCIAL, LAVABO, SALA DE ESTAR, SALA DE JANTAR COM CHURRASQUEIRA, COZINHA COM ARMÁRIOS, ÁREA DE SERVIÇO COM ARMÁRIOS, DEP. DE EMPREGADA COM BWC, SACADA, 02 VAGAS DE GARAGEM.....VALOR R\$ 1.400,00**  
**ED. RUI BARBOSA, AP. 1303 13º ANDAR: RUA RUI BARBOSA ESQUINA COM A RUA PERNAMBUCO – 02 QUARTOS, BWC SOCIAL, SALA EM 02 AMBIENTES, COZINHA, ÁREA DE SERVIÇO, 01 VAGA DE GARAGEM.....VALOR R\$ 900,00**  
**ED. RUI BARBOSA, AP. 702 7º ANDAR: RUA RUI BARBOSA ESQUINA COM A RUA PERNAMBUCO – 02 QUARTOS, BWC SOCIAL, SALA EM 02 AMBIENTES, COZINHA, ÁREA DE SERVIÇO, 01 VAGA DE GARAGEM.....VALOR R\$ 900,00**  
**ED. SANTOS DUMONT 10º ANDAR: RUA MATO GROSSO, Nº 2488 - 01 SUÍTE, 02 QUARTOS, SALA 02 AMBIENTES, SACADA, COZINHA, ÁREA DE SERVIÇO, BWC SOCIAL, 01 VAGA DE GARAGEM.....VALOR R\$ 1.000,00**  
**ED. VILAS BOAS 1º ANDAR: RUA JOÃO PESSOA, Nº 90 - 01 SUÍTE, 02 QUARTOS, SALA DE JANTAR, SALA DE ESTAR, COZINHA, ÁREA DE SERVIÇO, BWC SOCIAL, 02 VAGAS DE GARAGENS.....VALOR R\$ 1.000,00**

### SOBRADO E CASA PARA LOCAÇÃO:

**SOBRADO. RUA MANOEL RIBAS, 2143 01 SUÍTE COM SACADA, 02 QUARTOS, BWC SOCIAL, LAVABO, SALA 02 AMIBENTES, COZINHA, ÁREA DE SERVIÇO, 01 VAGA DE GARAGEM.....VALOR R\$ 1000,00**  
**SOBRADO. RUA CARLOS CHAGAS, 1317 SÃO CRISTÓVÃO - 01 SUÍTE COM SACADA, 02 QUARTOS, BWC SOCIAL, LAVABO, SALA 02 AMIBENTES, COZINHA, ÁREA DE SERVIÇO, 02 VAGAS DE GARAGEM, EDICULA COM CHURRASQUEIRA, BWC, ESCRITORIO.....VALOR R\$ 1600,00**  
**CASA EM ALVENARIA DE FUNDOS. RUA DAS PALMEIRAS, 4452 COQUEIRAL - 02 QUARTOS, BWC SOCIAL, SALA, COZINHA, ÁREA DE SERVIÇO, 02 VAGAS DE GARAGENS.....VALOR R\$ 850,00**

### SALAS COMERCIAIS PARA LOCAÇÃO

**SALA COMERCIAL AV. BARÃO DO CERRO AZUL, 858.....VALOR R\$ 1.500,00**  
**SALA COMERCIAL RUA SETE DE SETEMBRO, 2954.....VALOR R\$ 7.500,00**  
**SALA COMERCIAL RUA DUQUE DE CAXIAS, 660 ED. VERONA.....VALOR R\$ 2.800,00**  
**SALA COMERCIAL AV. BRASIL, 459 CENTRO EXECUTIVO PARANÁ, SL 73 .....VALOR R\$ 500,00**  
**PRÉDIO COMERCIAL COM 400 M2 RUA: CARLOS GOMES ESQUINA COM A RUA RIO DE JANEIRO .....VALOR R\$ 4.500,00**

### TERRENO PARA LOCAÇÃO

**TERRENO AV. BRASIL, PROXIMO A RUA JK.....VALOR R\$ 3.500,00**

**Rua RECIFE, 659 - CENTRO - CASCAVEL/PR**  
**Fone: (45). 3224.2825 - [www.imobiliariadk.com.br](http://www.imobiliariadk.com.br)**



PRONTO PARA MORAR



RESIDENCIAL  
**ROSENGARTEN**  
RUA 1º DE MAIO, 195 | NEVA

2 DORMS.  
90M2

3 DORMS.  
120M2

VISITE  
APARTAMENTO  
DECORADO

2 E 3  
DORMITÓRIOS  
COM 1 OU 2 VAGAS  
DE GARAGEM



Central de Vendas:  
**(45) 3038.1515**  
**(45) 9112.1515**  
vendas@krum.com.br  
www.krum.com.br

CRECI 3149-J

# v. moretti

## Assessoria Imobiliária

Av. Brasil, 7515 - Ed. Moretti - TEL. (45) 3322-1515 www.vmoretti.com.br / e-mail: vmoretti@vmoretti.com.br

<b>VENDA - TERRENOS</b>	
TERRENO: FAG - Rua João Padilha, nº284, c/ (14x40) 560m²	R\$300.000,00
TERRENO: Condomínio Residencial Treviso (Face Sul)	Consulte-nos.
TERRENO: FLORESTA - Rua Uirapuru, com 300m², sobre o mesmo edificado uma casa com 01 suite, 01 quarto, sala, cozinha, banheiro, área de serviço, 01 vaga de garagem com aprox. 67,35 m²	R\$170.000,00
TERRENO: Região Norte - Loteamento Eco Park com 201m²	Consulte-nos.
<b>VENDA - BARRACÃO</b>	
BARRACÃO: Claudete - Rua Jorge Lacerda, com aprox. 61,10m², sala comercial 12,40m e uma casa nos fundos com 63,36m²	R\$230.000,00
BARRACÃO: Alto Alegre - Rua Silvino Casagrande, com 320m², mais escritório com 20m², lote 14x40(560m²)	R\$550.000,00
<b>VENDA - APARTAMENTOS</b>	
APTO: Itapema - SC, com área de aprox. 172,71m², 02 suites, 02 demi-suites, lavabo, living, coz., área de serviço, sacada com churrasqueira e área de split, vaga de garagem	R\$1.100.000,00
APTO DÚPLEX: Ed. Salgado Filho - Rua Salgado Filho, com 01 suite, 02 quartos, sala e cozinha conjugada, área de serviço, terraço privativo com ofurô, salão de festa, 02 vagas de garagem	R\$700.000,00
APTO: Residencial Vivace - Rua Salgado Filho, com 01 suite master, 02 suites, sala, sacada com churrasqueira, cozinha, área de serviço, 02 vagas de garagem	R\$637.500,00
APTO: Ed. Salgado Filho - Rua Salgado Filho, com 01 suite, 02 quartos, sala e cozinha conjugada, sacada com churrasqueira, área de serviço, 02 vagas de garagem	R\$430.000,00
APTO: Ed. Monte Real - Rua Castro Alves, nº2215, com aprox. 178m², 01 suite com armários planejados, 02 quartos, sala 02 ambientes, cozinha com móveis planejados, banheiro social, área de serviço, escritório com armários, sacada fechada com blindex e móveis, 01 vaga de garagem	R\$425.000,00
APTO: Ed. Rio Branco - Centro, Rua Rio Grande do Sul nº769, 11º Andar, com piscina no condomínio, elevador, 01 suite e 01 quarto, 01 quarto escritório, demais dependências	R\$400.000,00
APTO: Residencial Arauco - Centro, Rua Manoel Ribas, 01 suite, 01 quarto, sala, cozinha, área de serviço, 02 vagas de garagem	R\$245.800,59
APTO: Ed. Saint Louis - Centro, Rua Salgado Filho, nº2716, 02 quartos com móveis planejados, sala 02 ambientes, cozinha com móveis planejados, banheiro, área de serviço, 01 vaga de garagem	R\$210.000,00
<b>VENDA - CASA E SOBRADO</b>	
CASA: Tropical - 01 suite, 02 quartos, sala 02 ambientes, cozinha com móveis planejados, banheiro social, edícula com área de serviço, escritório e 01 banheiro, piscina, 02 vagas de garagem	Consulte-nos
CASA: Neva - Rua Salgado Filho, 01 suite, 02 quartos, 03 salas, coz., banheiro, área de serviço, edícula, 03 vagas de garagem	R\$500.000,00
CASA NOVA: Bela Vista - Rua Verde, com 03 quartos, sala, cozinha, banheiro, área de serviço, 01 vaga de garagem	R\$210.000,00
CASA: Res. Pantanal, com 02 quartos, sala, cozinha, banheiro, 02 vagas de garagem	R\$130.000,00
<b>LOCAÇÃO - APARTAMENTOS</b>	
APTO: Ed. Amadeus - Centro, Rua Carlos de Carvalho, nº4394, 01 suite com armário e sacada, 02 quartos sendo 01 com armário, sala 02 ambientes, sacada, cozinha com armários, banheiro social, área de serviço, escritório, 02 vagas de garagem	R\$900,00
APTO: Ed. Solar Du Parc - Centro, Rua Uruguai, nº570, 01 suite, 02 quartos, sala e cozinha conjugada, banheiro, área de serviço, sacada com churrasqueira, 02 vagas de garagem	R\$1.400,00
APTO NOVO: Ed. Josephina - Centro, Rua Siqueira Campos, nº895, com 01 suite, 02 quartos, sala 02 ambientes, sacada com churrasqueira, área de serviço, 02 vagas de garagem	R\$1.300,00
APTO: Ed. Dom Rafael - Centro, Rua Marechal Floriano, nº2877, 01 suite, 02 quartos, sala 02 ambientes, sacada, banheiro, área de serviço, dependência de empregada, 02 vagas de garagem	R\$1.100,00
APTO: Centro - Rua Uruguai, nº1251, com 01 suite, 02 quartos, sala 02 ambientes, sacada, cozinha, banheiro, área de serviço, 01 vaga de garagem	R\$1.100,00
APTO: Centro - Rua Rui Barbosa, nº262, 02 quartos, sala 02 ambientes, cozinha, área de serviço, banheiro, 02 vagas de garagem	R\$1.000,00
APTO: Coqueiral - Rua João de Matos, nº418, 01 suite, 02 quartos, 02 sacadas, 02 salas, cozinha, banheiro, área de serviço, 01 vaga de garagem	R\$900,00 (com baixo condomínio)
APTO: Cond. Res. Orquídeas - Jardim Cristal, Rua Natal, nº2591, 01 suite, 02 quartos, sala, sacada, cozinha, banheiro, área de serviço, 02 vagas de garagem	R\$900,00
APTO: Ed. Independência - Centro, Rua Marechal Floriano, nº3518, 01 suite, 02 quartos, sala, sacada, cozinha, banheiro, área de serviço, 02 vagas de garagem	R\$900,00
APTO: Centro - Rua Rio Grande do Sul, nº2293, 02 quartos, sala, sacada, cozinha, área de serviço, banheiro, 01 vaga de garagem	R\$860,00 (incluindo condomínio)
APTO MOBILIADO: Ed. David Mascarello - Avenida da Fag, nº262, 02 quartos com armários, sala (sofa, Home com TV), cozinha com armários (Frigobar, fogão), banheiro, área de serviço (máquina de lavar), 01 vaga de garagem	R\$850,00
APTO: Coqueiral - Rua João de Matos, nº418, 01 suite, 02 quartos, sala, cozinha, banheiro, área de serviço, 01 vaga de garagem	R\$850,00 (com baixo condomínio)
APTO: Res. Leblon - Centro, Rua Rio de Janeiro, nº713, com 01 suite, 02 quartos, sala, sacada com churrasqueira, coz., banheiro, área de serviço, 01 vaga de garagem	R\$720,00
APTO: Res. Fávoro Lemke - Centro, Rua Pio XII, nº2371, 02 quartos, sala, sacada, cozinha, área de serviço, 01 vaga de garagem	R\$770,00
APTO: Ed. Automann - Neva, Rua Pio XII, nº1611, com 02 quartos sendo 01 com sacada, sala com sacada, cozinha, banheiro, área de serviço, 01 vaga de garagem	R\$750,00
APTO: Res. Loblon - Centro, Rua Rio de Janeiro, nº713, com 01 suite, 02 quartos, sala, sacada com churrasqueira, coz., banheiro, área de serviço, sem vaga de garagem	R\$750,00
APTO: Ed. Vila Firenze - Centro, Rua Manoel Ribas, nº2357, com 01 suite com armário, 02 quartos sendo 01 com armário, sala, cozinha com armário, banheiro, área de serviço, 01 vaga de garagem	R\$750,00
APTO TERREO: Res. Fávoro Lemke - Centro, Rua Pio XII, nº2371, 02 quartos, sala, cozinha, área de serviço, 01 vaga de garagem	R\$600,00
APTO: Res. Dom Pedro - Santa Cruz, Av. Tito Muffato, nº2077, 03 quartos, sala, cozinha, banheiro, área de serviço, 01 vaga de garagem	R\$600,00
APTO: Neva - Rua Visconde do Rio Branco, nº1410, com 03 quartos, sala e cozinha conjugadas, banheiro, área de serviço, 01 vaga de garagem	R\$600,00
APTO: Centro - Rua Carlos Gomes, nº4116, 1º pavimento, com 01 suite, 02 quartos, sala, coz., banheiro, área de serviço, vaga de garagem	R\$600,00
APTO: Centro - Rua Rio de Janeiro, nº2731, com 02 quartos, sala e cozinha conjugada, banheiro, área de serviço, 01 vaga de garagem	R\$580,00
<b>LOCAÇÃO - CASAS E SOBRADOS</b>	
CASA: Country - Rua Victor Meirelles, nº177, 01 suite com hidró, 02 quartos, sala, cozinha, banheiro, área de serviço, área com churrasqueira, 02 vagas de garagem	R\$2.000,00
CASA: Jardim Santa Maria - Rua Márcia Regina, nº223, 01 suite, 02 quartos com armários, cozinha, área de serviço, 02 vagas de garagem sendo 01 descoberta	R\$1.100,00
CASA: Neva - Rua Castro Alves, nº525, 01 suite, 02 quartos, cozinha com armários, área de serviço, 02 vagas de garagem sendo 01 descoberta	R\$1.100,00
CASA: Parque Verde - Rua Ipê, nº204, 01 suite, 02 quartos, 02 salas, cozinha, banheiro social, edícula com salão de festa, área de serviço, despensa, banheiro, 04 vagas de garagem	R\$1.000,00
CASA: Centro - Rua Rio Grande do Sul, nº.2583, 03 quartos, 02 salas, cozinha, banheiro, área de serviço e 01 vaga de garagem	R\$950,00
CASA: Alto Alegre - Rua Silvino Casagrande, Nº744, 03 quartos, 02 salas, cozinha, área de serviço, edícula com 02 quartos, 01 vaga de garagem	R\$900,00
CASA: Neva - Rua Major Oscar Pereira, nº146, 02 quartos, sala, cozinha, banheiro, área de serviço, 01 vaga de garagem	R\$800,00
CASA DE MADEIRA: Parque São Paulo - Rua Souza Naves, nº2482, 03 quartos, 02 salas, cozinha, área de serviço, 02 vagas de garagem	R\$800,00
CASA: Jardim Colonial - Rua Waldir de Azevedo, nº454, 02 quartos, sala, cozinha, banheiro, área de serviço, 01 vaga de garagem	R\$660,00
CASA: Jardim Jussara - Rua Alcir da Motta, 02 quartos, sala, cozinha, banheiro, área de serviço, 01 vaga de garagem	R\$630,00
CASA: Res. Pantanal, com 02 quartos, sala, cozinha, banheiro, 02 vagas de garagem	R\$500,00
SOBRADO: Centro - Rua São Luiz, nº1391, 01 suite, 02 quartos, sala 02 ambientes, cozinha, área de serviço, 01 vaga de garagem	R\$1.000,00
<b>LOCAÇÃO - SALAS COMERCIAIS, BARRACÃO, TERRENO</b>	
SALA COM.: Centro - Av. Brasil, nº7533, c/ sala exclusiva para servidor, c/ preparação p/ rede lógica, pontos p/ ar e câmeras, 999,08m², 12 vagas de garagem no subsolo	Consulte-nos.
SALAS COMERCIAIS: Clínica com 7 salas c/ aprox. 115,10m², mais sala de procedimentos, Rua São Paulo, 2229, Centro	R\$7.700,00
SALA COMERCIAL NOVA COM MEZANINO: Centro - Com. Idalina Schumacher, Rua Nereu Ramos, sala 02, com aprox. 197,75m²	R\$4.350,50
SALA COMERCIAL COM MEZANINO: Centro Com. Emma Ferlin, Rua Paraná, nº4753, sala 02, com aprox. 220,43m², com 02 vagas de garagem	R\$4.418,00
SALA COMERCIAL NOVA COM MEZANINO: Centro Com. Idalina Schumacher, Rua Paraná, sala 07, com aprox. 100m²	R\$4.000,48
SALA COMERCIAL COM MEZANINO: Centro Com. Emma Ferlin, Rua Paraná, nº4753, sala 01, com aprox. 197,74m², com 02 vagas de garagem	R\$3.426,00
SALA COMERCIAL NOVA COM MEZANINO: Centro Com. Emma Ferlin, Rua Paraná, nº.4753, sala 03 e 04 com aprox. 195,96m², com 02 vagas de garagem	R\$3.395,00
SALA COMERCIAL NOVA COM MEZANINO: Centro Com. Emma Ferlin, Rua Paraná, 4753, salas 05, 06, 07 e 09, com aprox. 180,59m², com 02 vagas de garagem	R\$3.291,00
SALA COMERCIAL NOVA COM MEZANINO: Centro Com. Emma Ferlin, Rua Paraná, 4753, sala 08, aprox. 170,75m², com 02 vagas de garagem	R\$3.111,00
SALA COMERCIAL: Centro - Rua Salgado Filho, nº2396, esquina com a Rua Paraná, com aprox. 152,18m²	R\$2.500,00
SALA COMERCIAL TÉRREA: Centro - Rua Visconde de Guarapuava nº2010, aprox. 88,30m²	R\$2.500,00
SALA COMERCIAL COM MEZANINO: Neva - Rua Pio XII, nº1611, com aprox. 120m²	R\$2.200,00
SALA COMERCIAL: Centro - Rua Vicente Machado, nº1275, térrea, com aprox. 100m²	R\$2.100,00
SALA COMERCIAL: Centro - Rua Paraná, nº4527, sala B, com aprox. 200m²	R\$2.000,00
SALA COMERCIAL: Alto Alegre - Rua Flamboyant, nº155, aprox. 259m², com 11 ambientes, 01 cozinha, 04 banheiros	R\$1.800,00
SALA COMERCIAL: Centro - Rua Rio Grande do Sul, nº1983B, com aprox. 52,50m²	R\$1.300,00
SALA COMERCIAL: Centro - Rua Tancredo Neves, nº2801, com aprox. 88,20m² e 02 banheiros	R\$1.300,00
SALA COMERCIAL: Centro - Rua Paraná, nº5341/D, com 52,27m²	R\$1.200,00
SALA COMERCIAL: Centro - Rua Rio Grande do Sul, nº2151, Sala Comercial 05, com aprox. 84,90m², com 01 banheiro	R\$1.100,00
SALA COMERCIAL: Centro - Rua Vicente Machado, nº1275, 1º pavimento, com aprox. 52 m²	R\$1.100,00
SALA COMERCIAL: Centro - Rua Vicente Machado, nº1275, 1º pavimento, com aprox. 49 m²	R\$1.000,00
SALA COMERCIAL: Centro - Rua Salgado Filho, nº.2246-B, com aprox. 60m²	R\$1.025,00
SALA COMERCIAL: Coqueiral - Rua Flamboyant, nº192, com 44,61m²	R\$1.000,00
SALA COMERCIAL: Centro - Rua: Rio de Janeiro, nº713, em frente ao Procon, com aprox. 46,74m²	R\$900,00
SALA COMERCIAL: Alto Alegre - Rua Vitoria, nº2764, com aprox. 35m²	R\$600,00
SARACÁO: Parque São Paulo - Rua Quintino Bocaiuva, nº692, com aproximadamente 240m²	R\$2.200,00
ASSOCIAÇÃO: Tropical - Rua Sibipiruna, com 3.105,51m² contendo campo de futebol, churrasqueira, casa em alvenaria	R\$2.200,00
TERRENO C/ SALA COM.: Centro - Rua Paraná, 4647 com aprox. 864m² (22,5X38,4)	R\$3.000,00
TERRENO DE ESQUINA: Centro - Rua Erechim esq. c/ a Rua Olavo Bilac com (50X40) 2.000m²	Consulte-nos.
TERRENO: Centro - Rua Rui Barbosa, com aprox. 570m² (em frente a Unipar)	R\$1.500,00
TERRENO DE ESQUINA: Centro - Rua Rio de Janeiro, nº1562, esquina com Rua Visconde de Guarapuava, com 461,50m²	R\$860,00

Topo de prédio para colocação de antena: Centro Comercial Cascavel, Rua Paraná, nº3035, Centro, aprox. 16m² R\$200,00 o metro quadrado, podendo ser locado parcialmente.



**Endereço: Rua VISCONDE DO RIO BRANCO, 2979, entre as ruas Pernambuco e Recife- Centro - Cascavel**

**Vendas: (45) 3038-0404 | Plantão: (45) 9825-0505**

**www.mionediasimobiliaria.com.br**

**APARTAMENTOS**

**PRIVILEGE RESIDENCE - TORRE I** - Oportunidade única. Apartamento com Uma Suite Master com Hidromassagem e Closet, Duas Suítes Simples, Sala com Dois Ambientes, Cozinha, área de Serviço, Dependência de Empregada com Bwc, Depósito e Duas Vagas de Garagem. Localizado na Região Central de Cascavel, ao Lado do Colégio Marista. O Prédio possui: Hall de entrada, Playground, Salão de festas, Academia, Sauna, Piscinas (adulto e crianças), Mini quadra, Espaço gourmet, Sala de jogos e Bicicletário. **RS 1.140.000,00**

**EDIFÍCIO BONSAI VI** - com 2 dormitórios, sala de jantar/estar, cozinha, área de serviço, bwc social, sacada com churrasqueira, 1 vaga de garagem, previsão de entrega Dezembro de 2016 **RS 120.000,00**

**CURITIBA RESIDENCE** - Apto 402 com 01 Suíte, 02 quartos, bwc social, 02 salas, sacada com churrasqueira, cozinha, 02 vagas de garagem, Apartamento no Quarto Andar de frente para a Rua Curitiba Bairro Neva. **RS 400.000,00**

**EDIFÍCIO HALLEY**: Térreo com 02 dormitórios, sala de estar, cozinha ampla, área de serviço, churrasqueira e 02 vagas de garagem - Maria Luiza. **RS 180.000,00**

**APARTAMENTOS** - nº 205 e nº 206 - Quarto amplo, Sala, Cozinha, Área de Serviço e uma Vaga de Garagem. Localizadas na Rua João Kuloski, nº 448, Região da FAG. **RS 140.000,00 cada**

**CURITIBA RESIDENCE** - Apto 606 com 01 suíte, 02 quartos, bwc social, sala estar e sala jantar, sacada com churrasqueira, cozinha, 02 vagas de garagem - Rua Curitiba Bairro Neva. **RS 414.000,00**

**EDIFÍCIO ANA JULIA** - Rua Salgado Filho, Centro. Apartamento 702 em localização privilegiada. Uma Suite, Dois Quartos, BWC Social, Sala de Estar e Sala de Jantar, Sacada com Churrasqueira, Cozinha, Área de Serviço e Duas Vagas de Garagem. Mobilado. **RS 495.000,00**

**EXCELLENCE** - Apartamento com 04 suítes, 03 salas, cozinha, sacada, bwc social, lazer churrasqueira e piscina, área de serviço, dormitório de empregada, armários na cozinha, closet, banheiro, sala e área de serviço, piso porcelanato e laminado - 04 vagas de garagem CENTRO. **RS 1.600.000,00**

**CONDOMÍNIO RESIDENCIAL NOVA VIDA, RUA ARTUR NÍSIO, 416** - COUNTRY - Apartamento em ótima localização, a poucos metros do Parque Vitoria. Possui Dois Quartos, Sala com Dois Ambientes, Cozinha semi-mobiliada, Área de serviço, Bwc social, Sacada e uma vaga de garagem. O Prédio possui Dois Salões de Festa e poço artesiano. **RS 200.000,00**

**APARTAMENTO NO CENTRO DE CASCAVEL, ED. ALTO DOURO!** Imóvel com 156,44 m² de área total e 82,37 m² de área útil com 01 suíte, 02 quartos, 01 BWC, sala de estar, cozinha com móveis planejados, sacada com churrasqueira, área de serviço, 02 vagas de garagem. O edifício Alto Douro oferece salão de festas, academia de musculação, quadra poliesportiva, porteiro, dois elevadores, em excelente localização **RS 475.000,00**

**APARTAMENTO NO RESIDENCIAL BELA VISTA DE MINAS, 6º andar**, com 88m² de área privativa, 140m² de área total, contendo 1 suíte, 2 quartos, sala de estar e jantar, cozinha, lavanderia, 1 BWC social, sacada com churrasqueira, 2 vagas de garagens. Condomínio oferece salão de festas, portaria eletrônica, 1 elevador. **RS 350.000,00**

**OPORTUNIDADE! EDIFÍCIO HANNOVER**, com Dois Quartos, Banheiro Social, Sala de Estar, Sala de Jantar, Cozinha, Área de Serviço e Duas Vagas de Garagem. O Condomínio possui Salão de Festas, Espaço Zen e Portaria 24hs. **RS 155.000,00. AGENDE UMA VISITA.**

**APARTAMENTO NO RESIDENCIAL BENFICA**. Uma quadra da Av. Tancredo Neves, no Bairro Pioneiros Catarinense. Excelente localização! Imóvel com 80,71 m² de área total e 65,52 de área privativa com 3 Quartos, sendo que 2 quartos com guarda-roupas planejados e 01 quarto com ar-condicionado Split instalado, BWC, Sala de estar/jantar, Cozinha com móveis planejados, Área de serviço, Sacada com churrasqueira e 01 vaga de garagem coberta. O Residencial Benfica oferece: Portaria eletrônica, alarme, salão de festas, interfone e condomínio de aproximadamente R\$ 150,00. **RS 199.500,00**

**APARTAMENTO RESIDENCIAL PASCHOAL** - Próximo ao Shopping JL. 104m² área total. Ótima Localização. Três quartos, Cozinha, Sala de Estar, Banheiro Social, Sacada, Área de Serviço e Uma Vaga de Garagem. **RS 170.000,00**

**RESIDENCIAL ANTURIOM**, com duas vagas de garagem. Rua Belo Horizonte. Apartamento em ótimo localização e Acabamento perfeito, com cômodos grandes. Dois quartos, banheiro, sala, cozinha, área de serviço, churrasqueira, sacada ampla, duas vagas de garagem individuais. Condomínio Baixo. Aceita Financiamento **RS 298.000,00**

**CASAS OPORTUNIDADE - CASA TERRA NOVA**: Reformada - Mobilada - Ampliada - 3 quartos sendo um deles mobiliado, 1 lavabo, 1 banheiro, cozinha planejada, sala de estar (mobiliada), sala de jantar, área de serviço, Edícula, 2 garagens. Residencial conta com: piscina, quadras poliesportivas, áreas de lazer, salão de festas, playground **DE R\$ 270.000,00 POR R\$ 250.000,00**

**PARQUE SÃO PAULO** - Rua General Osório - 192 m² de terreno sendo 116 m² de área construída com 3 dormitórios, sala, cozinha, churrasqueira, lavabo, á. serviço, 2 vagas de garagem. Com acabamento em porcelanato, laminado, cubas e banheira de hidromassagem **RS 410.000,00**

**CASA - PACAEMBU** - Rua: Bartolomeu de Gusmão, 961, casa de alvenaria com aproximadamente 180 m² de área construída, mais edícula. Possui terreno de 360 m². Ótima localização, entre região do lago a Avenida Brasil **RS 450.000,00**

**RUA ALDUÍNO MACHADO, 173** - CASA Próximo a BR 277, com fácil acesso as indústrias e ao centro da cidade. 110m² de área construída, com três dormitórios, dois banheiros sociais, sala, cozinha mobiliada, área de serviço, edícula com churrasqueira e sobra de terreno. Imóvel diferenciado por não ser geminado, com 14 metros de frente para rua. Área de 250m² do terreno **RS 265.000,00**

**CASA** com ótima localização entre Hospital Policlínica e Supermercado Muffatto da Carlos Gomes. Pode ser utilizada como clínica ou escritório. Dois dormitórios sendo uma suíte, Closet grande que pode ser transformado em um quarto. Uma sala de estar e jantar integradas, Bwc social, Cozinha, Área de serviço, Duas vagas de garagem cobertas. **RS 480.000,00**

**CASA NO CANADÁ**, 170m² de área construída e 315m² de terreno. 1 suíte, 2 quartos, 2 salas, área de serviço, 2 garagens, cozinha, 1 BWC social, 1 lavabo, edícula com churrasqueira, piscina aquecida, sala ampla na parte inferior. **RS 600.000,00. Aceita-se imóvel até R\$ 300.000,00**

**CASA DE ESQUINA A DUAS QUADRAS DA UOPECCAN**. Três quartos, banheiro social, sala, cozinha, área de serviço, uma vaga de garagem coberta e 03 vagas descobertas. Edícula com churrasqueira, depósito e banheiro. Terreno de 10,25 de frente x 20 de fundos. **RS 200.000,00**

**CASA EM CONDOMÍNIO FECHADO NO COUNTRY**. Aceita troca por imóvel de maior valor (até R\$ 350.000,00), que possa ser financiado. **RS 214.000,00**

**CASA NO CENTRO**, Próximo a Rua Manaus Ótima Localização! Cozinha, Três Quartos, sendo Uma Suíte, Três Banheiros, Sala de estar, Sala de Jantar, Área de Serviço, Vaga para Três carros cobertos e um descoberto, Churrasqueira, Cerca Elétrica, Portaria Eletrônica e Quintal Grande. Espaço grande para construção de Edícula e Piscina **RS 640.000,00**

**PONTO COMERCIAL** **RS 300.000,00**

**BARRACÃO COMERCIAL, AVENIDA PIQUIRI, 361** - BRASMADEIRA - Com 30 metros de frente para Avenida Piquiri e 15 metros para Rua Guararapes. Totalizando 450m² de área do terreno, e 300m² de área construída, cobertura nova de aluzinco (alumínio+zinco). Ótima opção para investimento. **RS 330.000,00**

**TERRENOS**

**EXCELENTE TERRENO NA NEVA**. A duas quadras do Supermercado Muffatto. O terreno possui 03 casas alugadas que rendem em média R\$ 2.750,00 mensal **RS 650.000,00. Aceita imóvel de menor valor em Curitiba/PR.**

**SÃO CRISTOVÃO**: Rua Castro, 450,00 m² nas dimensões 15,00x30,00 metros, muito bem localizado **RS 400.000,00**

**CANCELLI**: Próximo ao Supermercado Muffatto da Cancelli na Rua Mário C. Martini - 457,50 m² **RS 250.000,00**

**SANTO ONOFRE**: Rua Tapajós com 675,00 m² dimensões de 15x45 metros **RS 230.000,00**

**TROPICAL**: 344,5m² de área total, sendo, 13,78x25 (lote 8A), Rua dos Pinheiros **RS 300.000,00**

**TERRENOS INDUSTRIAIS BR 277**: 20.000,00 m² de área total de frente para a BR 277 **(RS 200,00 o metro quadrado)**

**TERRENOS INDUSTRIAIS BR 277** - em frente ao Autódromo Municipal de Cascavel, 25 metros de Frente e aproximadamente 130 metros de fundos, Com 3264,68 m² **RS 1.100.000,00**

**TROPICAL** - 814,00m² de área total com 13,78 x 50 (Lotes 8 A e 3) Rua dos Pinheiros **RS 490.000,00**

**RESIDENCIAL TREVISO** - Condomínio Fechado de Alto Padrão, com ampla infraestrutura, Terreno quadra 25/lote 08 com área total de 700 m² R\$ 408.499,93 e quadra 26/lote 01 com 682,62 m² **RS 449.905,83**

**IMÓVEL RESIDENCIAL/COMERCIAL RUA SOUZA NAVES, 2184** - Terreno com benfeitoria. Opção para quem deseja um Casa ampla, ou um Terreno para construção/investimento. Casa com 143m² de área construída, com ampla sobre de terreno. A casa possui Quatro Quartos, Sala, Cozinha, Área de Serviço, Dois Banheiros e Duas Vagas de Garagem. Lote com 13 metros de frente por 35 metros de comprimento, totalizando 455m² **RS 400.000,00**

**TERRENO**, localizado na Rua Mario Corradi, Loteamento Nova Veneza, 360m² sendo 12x30m, R\$ 118.000,00, podendo pagar a parte paga e assumir as parcelas que faltam.

**FAZENDAS**

**FAZENDA** - Área de Terra com 125,86 alqueires em IBEMA-PR com 38.70 alqueires de Mata, 71,03 alqueires Agricultura, 13,84 alqueires de Reflorestamento, 2,28 alqueires Sede, Pastagem, Estradas - para mais informações **Consulte-nos**

**DESTAQUE!**

**Imóvel Comercial, localizado as margens da BR 369 com área total de 9.493,30 metros quadrados e área construída de 3.543,43 metros quadrados.**  
**Detalhes do Imóvel:**

- Depósito com 3.215 m² | Uma Sala de reunião com aproximadamente 230m² | Três Banheiros | Cinco rampas para carregamento de nove caminhões simultaneamente | Caixa d'água com capacidade para 40.000LT com bomba para hidrantes | Escritórios com 340m² sendo, nove no 1 andar e quatro no 2º andar | Quatro banheiros, Cozinha industrial para 50 pessoas, duas despensas para papeis e lavanderia | Guarita | Casa para despensa localizada atrás do depósito | Toda murada | Tomadas de força para 10 caminhões câmara fria | Imóvel com opção de locação certa!



**Venha morar no Tropical!** **VENDAS**  
(Segurança e qualidade de vida) **(45) 3223 2206**



Área Construída 85 m² - Privativa/Garagem 75 m²

(\*Mobiliário e bancadas meramente ilustrativos)  
(\*Dimensão aproximada das áreas e medidas)



Área Construída 75 m² - Privativa/Garagem 65 m²

Pesquisa de Mercado

**PRÉ-LANÇAMENTO**

Rua Jaú



**CONDOMÍNIO RESIDENCIAL JAUÁ**

36 unidades residenciais



2 SALÕES DE FESTAS - 50m²

**PRÓXIMO:**  
Shopping JL  
UNIPAR e CEEP  
Irani Supermercado  
Clube Comercial  
Hiper Muffatto  
Rodoviária  
Prefeitura





Curta nossa Fan Page e compartilhe as novidades.

Fique por dentro dos lançamentos do mercado imobiliário, com conteúdos sempre atualizados.



## APARTAMENTOS EM CONSTRUÇÃO

= ED. ELEGANCE. APTOS - Rua Dom Pedro II esq. Mato Grosso - CENTRO. - R1 - 16.347 - 2013 (02 APTº POR ANDAR). Com (240,02 vagas de garagem) - 01 suíte, 02 quartos, bwc social, sala p/ 2 ambientes c/, churrasqueira, lavabo, cozinha, área de serviço, bwc, área comum com piscina, salão de festa com espaço gourmet, Hall decorado, cameras segurança, medidor água individual poço artesiano. (LANÇAMENTO).

= ED. PRIVILEGE. APTOS - Rua Mato Grosso - CENTRO. - R1 - 062.178-2010 (02 APTº POR ANDAR). Com (294,31M² 02 vagas de garagem). 01suíte máster, closet, 02 suítes, sala estar / jantar / espaço gourmet, sacada, lavabo, cozinha, lavanderia, dep. de empregada - Área comum c/ piscina adulto, piscina infantil, deck, Play Ground, fitness, sauna mini-quadra, salão de festas, cozinha gourmet, churrasqueira, sala de jogos, bicicletário.

= ED. SPLENDORE. APTOS - Rua Pedro Ivo - CENTRO. - R1 - 75.770 - 2012 (04 APTº POR ANDAR). Com (154,488,02 vagas de garagem) - 01 suíte, 02 quartos, Bwc social, sala p/ 2 ambientes c/ churrasqueira, cozinha, lavanderia. Área comum Hall decorado, salão de festa c/ cozinha, sala de jogos, piscina c/ deck, churrasqueira, poço artesiano.

= ED. ABSOLUTE. APTOS - Rua Carlos de Carvalho - CENTRO. - R1 - 79.563- 2014 (06 APTº POR ANDAR)- (DUAS OPÇÕES DE PLANTAS), 02 quartos, Bwc social, sala / cozinha / lavanderia. vaga de garagem. Área comum Hall decorado, 03 elevadores, salões de festa, churrasqueira e outros atrativos. EXCELENTE LOCALIZAÇÃO.

## APARTAMENTOS

= ED. CONTEMPORANEU. APTO 101- R. Carlos de Carvalho, 3480 esq. -CENTRO. Com 284,702M². 01 suíte, 02 quartos, bwc social, sala p/ 2 ambientes c/ espaço Gourmet, com terraço, lavabo, cozinha, lavanderia, 02 vagas de garagem. depósito.

= ED. CONTEMPORANEU. APTO 102- R. Carlos de Carvalho, 3480 esq. -CENTRO. Com 337,989M². 01 suíte, 02 quartos, bwc social, sala p/ 2 ambientes c/ espaço Gourmet, com terraço, lavabo, cozinha, lavanderia, 02 vagas de garagem. depósito.

= ED. CONTEMPORANEU. APTO 201- R. Carlos de Carvalho, 3480 esq. -CENTRO. Com 241,699M². 01 suíte, 02 quartos, bwc social, sala p/ 2 ambientes c/ espaço Gourmet, balcony, lavabo, cozinha, lavanderia, 02 vagas de garagem. depósito.

= ED. CONTEMPORANEU. APTO 1301- R. Carlos de Carvalho, 3480 esq. -CENTRO. Com 241,699M². 01 suíte c/ balcony, 02 quartos, bwc social, sala p/ 2 ambientes c/ espaço gourmet, balcony, lavabo, cozinha, lavanderia, 02 vagas de garagem. depósito.

= ED. INFINITY. APTOS - Rua Mato Grosso - CENTRO. Com 164,271M². 01 suíte, 02 quartos, bwc social, sala p/ 2 ambientes c/ churrasqueira, cozinha, lavanderia. 02 vagas de garagem.

= ED. COUNTRY VILLE RESIDENCE. APTOS - R. Jorge Samways. - FOZ DO IGUAÇU - R2 -6012 -1998 Com 425,312Mm², c/ 03 vagas de garagem

= ED. PORTO GENOVA. APTO 500 -Av.Visconde de Guarapuava, 4629 -CURITIBA - PR. Com 602,02. 01 suíte máster (closets e bwcs feminino/ masculino), 02 suítes, terraço, rouparia, home Office, área social ampla c/ hall(galeria), sala jantar, cristaleira, living integrado ao estar intimo/ jardim de inverno, lavabo, copa c/ estar, churrasqueira (individual, cozinha espaçosa, lavanderia c/ quarto de secagem e varal, 02 dep. de empregada, 04 vagas de garagem, depósitos

= ED. CASA BLANCA. APTO 100 - Rua Mato Grosso, 1966 - CENTRO. Com 192,38M². 01 suíte, 02 quartos, Bwc social, sala p/ 2 ambientes, lavabo, sacada, cozinha, lavanderia, dep. de empregada, 02 vagas de garagem, (armários 2 quartos e cozinha - tanque - pisos laminado / cerâmica). R\$ 420.000,00.

= ED. GEMINI II. APTO 15º ANDAR- Rua São Paulo, 789 - CENTRO. Com 240,02. 01 suíte máster, 02quartos, Bwc social, sala p/ 2 ambientes c/ sacada, lavabo, sala jantar c/ sacada e churrasqueira, cozinha, lavanderia, dep. de empregada, 02 vagas de garagem. R\$750.000,00.

= ED. MILÃO. APTO 302 - Rua Paraná, 5319 - CENTRO Com 106,2M². 02 quartos, bwc social, sala p/ 2 ambientes c/ sacada, cozinha(mobiliado/ eletrodomésticos), lavanderia,01 vaga de garagem. R\$ 300.000,00.

= ED. IMPERATRIZ. APTO - Rua Olavo Bilac, 1319 - CENTRO. Com 257,02. 01suíte máster, 03 quartos, Bwc social, sala p/ 3 ambientes c/ sacada fechada Blindex, lavabo, cozinha, lavanderia, dep. de empregada, deposito, 02 vagas de garagem. (APTO MOBILIADO- AR SPLIT - PISO LAMINADO E GRANITO). R\$ 850.000,00.

= ED. GEMINI II. APTO 16º ANDAR- Rua São Paulo, 789 - CENTRO. Com 240,02.01 suíte máster, 02quartos (um c/ armário), Bwc social, sala estar c/ armário c/ sacada, lavabo, sala jantar c/ armário, sacada c/ churrasqueira / pia, cozinha, lavanderia dep. de empregada, 02 vagas de garagem. (suíte c/ armário, cozinha e lavanderia. c/ armários). R\$720.000,00.

= ED. SALGADO FILHO, APTO 101 - Rua Salgado Filho, 3253 - CAN-CELLI. Com 160,90M². 01 suíte, 02 quartos, Bwc social, sala p/ 2 ambientes - sacada e churrasqueira, cozinha, área de serviço.02 vagas de garagem.

= ED. MONTE CASTELO. APTO 901 - Rua São Paulo, 921 - CENTRO. Com 209,05M², 01suíte, 02 quartos, Bwc social, sala p/ 02 ambiente c/ sacada,

cozinha, lavanderia, dep. de empregada, 02 vagas de garagem,

= ED. QUINTO ANDREIS BL A. APTO 103 - Rua Theodoro Sampaio, 458 esq. Souza Naves - PQ.SÃO PAULO Com 104,01M². 01 suíte, 01quarto, Bwc social, sala p/ 2 ambientes c/ sacada e churrasqueira/pia, cozinha, lavanderia,01 vaga de garagem.

= ED. QUINTO ANDREIS BL B. APTO 103 - Rua Theodoro Sampaio, 458 esq. Souza Naves - PQ.SÃO PAULO Com 91,50M². 02 quartos, Bwc social, sala p/ 2 ambientes c/ sacada e churrasqueira /pia, cozinha, lavanderia, 01 vaga de garagem.

= ED. PRIVILEGE I. APTO 6º ANDAR - Rua Mato Grosso, 2687 - CENTRO. Com 304,14M² . 01 suíte máster c/ closet, 01 suíte, salas - espaço gourmet, lavabo, cozinha, lavanderia, 02 vagas de garagem.R\$1.300.000,00 (MOBILIADO).

= ED. NANAI RESIDENCE. APTO 206 - Bloco Vila Anchova - PORTO DE GALINHAS - PE. Com 60,02. 01suíte, 01 quarto, Bwc social, cozinha, sacada, espaço Gourmet. R\$650.000,00.

= ED. FILADELPHIA. (COBERTURA)- Rua Rio de Janeiro, 1110 - CENTRO. Com 750,02.02 suítes, 02 demi-suítes, sala estar, sala jantar c/ churrasqueira, lavabo, copa, cozinha, lavanderia, dep. de empregada, 06 vagas de garagem. (salão de festa c/ churrasqueira - salão de jogos - academia - piscina). R\$1.550.000,00.

= ED. COUNTRY WAY. APTO 314 - R. Vicente Machado, 2076-COUNTRY. Com ,143,02.01 suíte , 02 quartos, bwc social, sala p/ 2 ambientes c/ sacada e churrasqueira, cozinha, área de serviço, 02 vagas de garagem.R\$403.000,00.

= ED. PRIVILEGE I. APTO 1102 - Rua Mato Grosso, 2687 - CENTRO. Com 304,14M² . 01 suíte máster c/ closet, 02 suítes, sala p/ 3 ambientes c/ sacada e Churrasqueira / pia, lavabo, cozinha, lavanderia - dep. de empregada, 02 vagas de garagem. R\$1.200.000,00.

= ED. AÇORES. APTO 902 - Rua Visconde de Guarapuava - CENTRO. Com 286,02. 03 suítes (mobiiladas), sala TV / estar / jantar, lavabo, sacada c/ churrasqueira, cozinha e lavanderia(mobiiladas), dep. de empregada(mobiilada), 03 vagas de garagem. R\$1.200.000,00.

= ED. TORRE ALTA. APTO - Rua Souza Naves, 3600 - CENTRO. Com 162,08M². 01suíte máster c/ closet e sacada fechada, 02 quartos, Bwc social c/ armário e box, sala p/ 2 ambientes c/ armário e sacada fechada - cozinha e lavanderia (mobiiladas - geladeira e fogão), Bwc de empregada. ( ficam cortinas e 02 ar-condicionado), 01 vaga de garagem. R\$420.000,00.

= ED. MONTE CASTELO. APTO 12º ANDAR - Rua São Paulo, 921 - CENTRO. Com 180,02. 01 suíte, 02 quartos, bwc social, sala p/ 2 ambientes c/ sacada, cozinha, lavanderia, dep. de empregada, 01 vaga de garagem.R\$ 450.000,00.

= ED. METROPOLIS. APTO 7º ANDAR - Av. Atlântica, 770- BALNEÁRIO CAMBORIÚ

Com M² 494,87. 01 suíte máster c/ closet, 02 suítes c/ closets, sala p/ 02 ambientes c/ sacada, sala jantar espaço gourmet, lavabo, cozinha, lavanderia, dep. de empregada, 04 vagas de garagem. (DECORADO - MOBILIADO " MÓVEIS SIERRA").

= ED. TORRE DE LYON II, APTO 6º ANDAR- Rua Recife, 1042 - CENTRO. Com 129,96M². 01 suíte, 02 quartos, Bwc social, sala p/ 2 ambientes c/ sacada, cozinha, lavanderia, 02 vagas de garagem. R\$330.000,00

= ED. PREMIER. APTO (COBERTURA DUPLEX)- Rua Mato Grosso, 2347 - CENTRO. Com 452,2861M² . 01 suíte máster c/ closet, 02 suítes, closet, sala TV c/ varanda e churrasqueira,sala p/ 03 ambientes c/ lareira, lavabo, cozinha, lavanderia, dep. de empregada, 02 vagas de garagem.(ficam moveis sob medida).

= ED. RESID. BARONI - Rua Érico Veríssimo - ALTO ALEGRE. Aptos com 119,297M² . 01 suíte, 01 quartos, Bwc social, sala p/ 2 ambientes, cozinha, lavanderia. 01 vaga de garagem. Aptos térreos com 139,527M² c/ terraço e churrasqueira. (Tem opção de compra de mais 01 vaga de garagem)

= ED. IMPERATRIZ. APTO 11º - Rua Olavo Bilac, 1319 - CENTRO. Com 257,02. 01suíte máster, 02 quartos, Bwc social, sala Tv / Bar, sala estar / jantar c/ sacada fechada, lavabo, cozinha, lavanderia, dep. de empregada, 02 vagas de garagem. (ficam móveis fixos, ar condicionado e cortinas). R\$850.000,00.

= ED. FOREST PARK RESIDENCE . APTO 804 BL II- Rua Jerusalem, 120 - JD. LAGO - LONDRINA - PR. Com 127,57M².01 suíte, 02 quartos, sala p/ 02 ambientes c/ sacada, cozinha, lavanderia, 01 vaga de garagem.R\$320.000,00. (TROCA POR IMÓVEL EM CASCAVEL)

= ED. GERALDO MARQUES SARAIVA -(COBERTURA DUPLEX - MOBILIADO).Rua Mato Grosso, 1789 - CENTRO.

Com 366,39M².01 suíte c/ closet/ sauna, escritório, salão de jogos, Bwc social, sala jantar, cozinha, lavanderia, salão de festa amplo, 04 vagas de garagem. R\$1.800.000,00.

= ED. MANHATTAN RESID. APTO 502 - Rua MINAS Gerais, 2161 - CENTRO.

Com 258,40M² . 01 suítes master, 02 quartos , bwc social, sala estar / jantar, lavabo, sacada c/ churrasqueira, cozinha, lavanderia, dep. de empregada, 02 vagas de garagem.(apto semi-mobiliado).

## RESIDENCIAL GREEN TOWN

= CONDOMINIO COM 13 SOBRADOS - Rua Erva Mate, 318. RECANTO TROPICAL - R1 51.737- 2013.

Com 128,23M², 01 suíte, 02 quartos, bwc social, sala p/ 2 ambientes, lavabo, sala jantar / cozinha - área de serviço.

## RESIDÊNCIAS

= RESID. ALVENARIA - Marina Doce Vida - BOA VISTA DA AP³. Com 230,50M², Lote c/ 1.358,70M². 03 suítes (mobiilada),sala p/ 2 ambientes (mobiilada), cozinha e lavanderia com (mobiil completa), tanque, maquina de lavar, dep. de empregada (mobiilada), varanda grande c/ churrasqueira, forno pizza, chapa, mesa grande em granito, mesa c/ guarda sol, garagem, (piscina nova c/ borda permanente infinita, luz colorida, jardim, arvores frutíferas, irrigação automatizada, ar condicionado, Pier, barco motor Yamaha 150 HP, injeção eletrônica Socker 222. R\$1.500.000,00.

= RESID. ALVENARIA- Rua Presidente Bernardes, 838 esquina. - CENTRO. Com 302,02. Lote c/645,75M². 01 suíte c/ closet, 02 quartos, Bwc social, sala p/ 2 ambientes c/ lareira, lavabo, sala jantar, cozinha, lavanderia, garagem. porão, Edicula = churrasqueira - piscina. R\$1.350.000,00.

= RESID. ALVENARIA - Marina Doce Vida - BOA VISTA DA AP³. Com 260,02, Lote c/ 2.058,04M². 02 suítes, 01 quarto, Bwc social, sala estar, sala TV, sala jantar, cozinha c/ armários, lavanderia, dep. de empregada, varanda grande c/ churrasqueira garagem p/ 2 carros coberta, (piscina). R\$1.250.000,00.

= RESID. MISTA - Rua Souza Naves, 2515 - PARQUE SÃO PAULO. Lote nº0022, Quadra nº 001, com 455,02. R\$ 550.000,00.

= SOBRADO - Rua Pernambuco, 2269 esq. c/ Flamboyant - CENTRO. Com c/ 128,02. Lote c/ ,02. 01 suíte c/ hidro, 02 quartos, Bwc social, 02 sacadas, sala estar/ Tv, lavabo, adega, cozinha, lavanderia, garagem p/ 02 carros c/ churrasqueira.(ficam todos os móveis fixos e ar-condicionado) . R\$ 550.000,00.

= SOBRADO - Rua Hyeda Baggio Mayer, 1321 - PARQUE SÃO PAULO. Com c/ 291,46M² - Lote c/ 308,99M². 03 suítes (uma c/ closet), sala estar, lavabo, sala jantar, cozinha(planejada), área de lazer c/ churrasqueira, lavanderia, garagem p/ 4 carros(2 cobertas).(piso porcelanato e laminado - piscina - cerca elétrica - portão e porteiro eletrônicos). R\$ 900.000,00.

= RESID. ALVENARIA - Rua Vista Alegre, 48 - JD. ESMERALDA. Com 60,02, Lote c/ 100,02. 02 quartos, bwc social, sala e cozinha conjugadas, lavanderia na lateral. R\$165.000,00.

= RESID. ALVENARIA - Rua Vista Alegre, 50 - JD. ESMERALDA. Com 60,02, Lote c/ 100,02. 02 quartos, bwc social, sala e cozinha(conjugadas) , lavanderia na lateral. R\$165.000,00.

= SOBRADO GEMINADO Nº 02 - Rua Pedro Américo, 98 - COND. ANTONI GAUDI Com c/ 161,02 - 01 suíte c/ sacada (armário), 02 quartos, Bwc social, sala estar, sala jantar, lavabo, cozinha (armários), lavanderia, churrasqueira c/ armário- garagem p/ 02 carros(lado à lado).(sobra pequeno espaço atrás c/ grama - piso madeira - porcelanato). R\$ 530.000,00.

= SOBRADO - Praça Padre Cassimiro Chichon - JD. MARIA LUIZA. Com c/ 355,02. Lote c/ 455,02 - 01 suíte máster, 03 suítes, 01 quarto c/ sacada - rouparia, sala estar, sala jantar, lavabo, espaço gourmet - cozinha, lavanderia, sauna - dep. de empregada, garagem p/ 03 carros.( ficam todos os móveis fixos - depósito - poço de luz - piscina aquecida - alarme - portão eletrônico - cerca elétrica - poço semi artesiano). R\$1.750.000,00.

= SOBRADO - Rua Jataí, 216 - JD. TROPICAL. Com c/ 280,06M² - Lote c/ 470,45M². 001 suíte máster c/ sacada, 02 quartos, Bwc social, 02 salas, lavabo, sala jantar, sala TV, adega, cozinha, lavanderia,garagem p/ 4 carros (2 cobertas). EDICULA = Churrasqueira, varanda, Bwc.(portão eletrônico - interfone - piscina aquecida).

= RESID. ALVENARIA - Rua Jaime Duarte Leal, 55 - JD. MARIA LUIZA. Com 480,02, Lote c/ 980,02. 01 suíte master, 01 suíte, 02 quartos, bwc social, sala p/ 3 ambientes, cozinha, lavanderia, garagem p/ 4 carros - EDICULA - Sala - churrasqueira - Piscina aquecida. R\$2.750.000,00

= RESID GEMINADA - Rua Socrates s/n - CONJUNTO BARCELONA. Com 68,02, Lote c/ 100,02. 03 quartos, Bwc social, sala, cozinha, lavanderia, garagem p/ 02 carros. R\$200.000,00.

= SOBRADO GEMINADO - Rua Cassiano Jorge Fernandes, 420 - JD. MARIA LUIZA Com c/ 286,02 - Lote c/ 253,50M². 01 suíte, 02 quartos, Bwc social, sala c/ lareira e sacada, escritório, jardim de inverno, sala estar, lavabo, cozinha, lavanderia, garagem p/ 04 carros(2 cobertas) - EDICULA - c/ churrasqueira. (alarme - portão eletrônico - cerca elétrica). R\$820.000,00.

= RESID. ALVENARIA (MOBILIADA) - Marina Doce Vida I - BOA VISTA DA AP³. Com 692,62M², Lote c/ 5.833,02. 01 suíte máster, 06 suítes, sala íntima / TV, sala p/ 04 ambientes, cozinha, lavanderia, dep. de empregada, varanda c/ churrasqueira, sala de jogos - garagem p/ 2 carros, ( ar condicionado - piscina - depósito - pomar - )

## SALAS COMERCIAIS

= ED. BEETHOVEN. (SALA TÉRREA)- Rua Carlos de Carvalho, 4382 -CENTRO Com 99,78M².(sala de recepção, 03 salas, Bwc social, cozinha). R\$ 475.000,00.

## CONDOMÍNIO HORIZONTAL

= COND. RESID. MARINA DOCE VIDA II: (LANÇAMENTO) TERRENOS individuais na beira do lago de Salto Caxias; perfeito p/ pratica de esportes náutico; com infra-estrutura completa. Rua pavimentada, esgoto, iluminação, telefone, quadra de esporte, garagem para barcos, água natural.

## TERRENOS

= TERRENO - COND. MARINA DOCE VIDA I= BOA VISTA DA AP³ - PR. Lote nº 16. Com 1.000,02. R\$150.000,00. (com terraplanagem, e projeto p/ sob ou casa)

= TERRENO - AV. Rocha Pombo, 2096 - REGIÃO DO LAGO. Lote nº 03-B9, Quadra nº. Com 992,75m². R\$900.000,00.

= TERRENO - CONDOMINIO TREVISO. Lote nº, Quadra nº. Com 557,05M². R\$350.000,00.

= TERRENO - Rua Sociologia - JD. UNIVERSITÁRIO. Lote nº 18, Quadra nº 02. Com 422,50m². R\$250.000,00.

= TERRENO - Rua Antonio Mattei - JD. PIOVESAN. Lote nº 13, Quadra nº 10. Com 301,02. R\$150.000,00.

# Classificados

anuncio@oparana.com.br



01 - O Paraná Domingo, 12/06/2016

## Importados

**AZERA 2011 PRATA**  
pneus novos. F: (45) 9971-1155. CI-168298.

**ECLIPSE 92 TUNADO**  
Motor e caixa novos, rodas aro 19, com pneus novos, som com 2 módulos, tela lcd, vermelho ferrari, interior impecável. R\$ 19.000. Ac troca por moto, terreno, ou carro de maior valor. F: (45) 9962-2321 CI-168156.

**HB20 1.6 2013**  
Branco, 32.000km. R\$ 31.000., somente à vista, valor abaixo da tabela. F: (45) 9963-0134. CI-168239.

## CHEVROLET

**KANGOO EXPRESS 1.6**  
Flex Branca 09/10. Valor: R\$ 19.000. F: (45) 9993-4561/9134-9953. CI-168021.

**S10 LT 2.4 FLEX**  
Branca, 13/14, placa A. R\$ 63.900. F: (45) 9993-4561/9134-9953. CI-168020.

**ZAFIRA 09/10**  
2.0, flex, automática, completa, 7 lugares, airbag, câmera de ré, preta. R\$ 32.000 só venda. F: (45) 9963-0490. CI-167656.

## CITROËN

**C-4 PALLAS 2008**  
Exclusive, cinza, completo, R\$ 27.000, só vendo. F: (45) 9966-6699. CI-166879.

## FIAT

**UNO 09/09**  
4 portas, azul, excelente estado. F: (45) 3037-5311/9119-6435. CI-168410.

**UNO EVO 12/13**  
Celebration, ar, direção, 4 portas, prata. R\$ 25.000. F: (45) 3224-4040/9973-4040. CI-168385.

## PEUGEOT

**208 ACTIVE PACK**  
2014, branco perolizado, 45.000km, pneus 195155 R15 p-7 novos. F: (45) 9954-7698. CI-168326.

**PEUGEOT 207 1.4 2010**  
Branco, baixa km, seminovo. F: (45) 9129-6465. CI-168178.

## TOYOTA

**COROLLA 2010 1.8**  
Automático, completo, sensor de ré. R\$ 45.500., aceito veículo de menor valor. R\$ 45.000., à vista, Financio. F: (45) 9973-6775. CI-168293.

**HILUX SRV 2012**  
Automática, preta, 4x4 diesel, sem detalhe. R\$ 108.900. F: (45) 9978-5656. CI-168182.

## Volkswagen

**GOL 2011 COMPLETO**  
G5, segundo dono, 88.000km. R\$ 21.800, financio. F: (45) 9973-6775. CI-168294.

**JETTA 2013**  
Confortline, automático, completo + teto solar, 36000km. R\$ 65.000. F: (45) 9948-0604. CI-168309.

**JETTA 2013 TSI 2.0**  
Turbo, azul. F: (45) 9971-1155. CI-168295.

## Consórcio

**COMPRAMOS CONSÓRCIO**  
Diversos, contemplado ou não, de todas as administradoras, mesmo cancelado ou com parcelas em atraso, pago a vista. F: (45) 3224-9891/9966-6379/9103-5944 e-mail: orlandobortoli@hotmail.com CI-168414.

## Caminhões

**TUDO POR 170 MIL**  
Caminhão caçamba Ford cargo ano 95 mod. 12x15, poliguindaste duplo em ótimo estado motor Kumes, 6 pneus novos, Caminhão Ford 11.000 ano 1981 motor Mercedes revisado caixa de câmbio sincronizada (nova), lataria c/ reparos a fazer e 47 caçambas p/ entulho em ótimo estado sendo: 5 caçambas de 3m³, 36 caçambas de 4m³, 6 caçambas de 6m³. F: (45) 9923-0099/3228-2568 c/ Vanil, Renato, Aldemir. CI-167700.

**VENDO OU TROCO**  
Por terreno, Scania P340, 2011, trucado, original, único dono. F: (45) 9936-9848. CI-167856.

## Moto

**CBR 1000 RR**  
2007, 9.500km, estado de nova, tirada na Motopark - Cascavel, preta e cinza. Valor à combinar. F: (45) 8403-3251/9973-6072. CI-168272.

**MOTO HONDA**  
125 Fan, 2012, revisada. R\$ 4.500. F: (45) 9966-6699. CI-166880.

## Consórcio

**HONDA CIVIC**  
Seminovo, grupo especial consórcio, confira crédito R\$ 35.000., parcelas a partir de R\$ 491,67, com opção de UP GRADE, seu veículo usado poderá valer como lance. Mais informações. F: (45) 3325-1070/9972-3798. CI-168158.

**POPULARES 0 KM**  
Através do consórcio, muito mais barato. Celta, Gol, Uno, Palio, HB20 e outros. Crédito de R\$ 15.000., R\$ 20.000., R\$ 30.000., e R\$ 50.000. Mensalidades a partir de R\$ 295. Seu veículo usado poderá valer como lance. Para fazer um bom negócio fale com o Jorge. F: (45) 3222-1802/9972-3798. www.lanceconsorcios.com.br CI-168159.

## Apartamentos

**ALUGA APARTAMENTO**  
No Santa Cruz, c/ 3 qtos, sla, cozinha, lavanderia. R\$ 750. + cond. R\$ 230. F: (45) 3038-2821 - CRECI J4940. CI-168004.

**ALUGA APARTAMENTO**  
No São Cristóvão, c/ 2 qtos, sala, cozinha, copa. No Res. Torre do Sol I. R\$ 1.100. F: (45) 3038-2821 - CRECI J4940. CI-168000.

**ALUGA APARTAMENTO**  
No Pioneiros Catarinense, com 2 qtos, sala, cozinha, área de serviço. Ed. Maragogi. R\$ 550.+ cond. R\$ 190. F: (45) 3038-2821 - CRECI J4940. CI-168010.

**ALUGA APARTAMENTO**  
No Pioneiros Catarinense, c/ 3 qtos, sala, cozinha, área de serviço. Ed. Maragogi. R\$ 650., + cond. R\$ 190. F: (45) 3038-2821 - CRECI J4940. CI-168011.

**ALUGA APARTAMENTO**  
No Centro, c/ 3 qtos, sala, cozinha, área de serviço c/ armários embutidos. Res. Family. R\$ 1.000.+ cond. R\$ 299. F: (45) 3038-2821 - CRECI J4940. CI-168012.

**ALUGO APARTAMENTO**  
Suíte, 2 quartos, garagem, Rua Erechim c/ Olavo Bilac. R\$ 850. + 216 de condomínio. F: (45) 9115-2040. CI-168274.

**ALUGO APARTAMENTO**  
2 suítes, garagem, Rua Erechim c/ Olavo Bilac. R\$ 650. + 216 de condomínio. F: (45) 9115-2040. CI-168275.

**ALUGO APARTAMENTO**  
Rua Rafael Picoli, Country, 2 quartos, 2 salas, cozinha, área de serviço, 1 vaga de garagem. R\$ 810. + condomínio. F: (45) 3038-0445/9937-5222. CI-168416.

**APARTAMENTO CENTRAL**  
138m², suíte, 2 quartos, bwc, sala, cozinha, depend de empregada e garagem. R\$ 320.000. F: (45) 3225-2540/9972-3834. Creci: 7297 www.gersonparanhos.com.br CI-168257.

**PARANHOS VENDE**  
APARTAMENTO. Res. Bariloche, 3 qtos e demais dependências, reformado e desocupado. R\$ 160.000. F: (45) 3035-6699/9966-6699 CRECI 3999. CI-166871.

**JÚLIO CÉSAR** Leiloeiro Oficial  
**CURITIBA - PR**  
Leilão - Bancos e outras Empresas ONLINE PRESENCIAL

### VEÍCULOS INTEIROS E SINISTRADOS E ALGUMAS SUCATAS SEM DOCUMENTOS

**Dia: 17 de junho de 2016 às 10 horas** • Local: Rua Vanderlei Moreno, 9.850 Bairro Borda do Campo - São José dos Pinhais - PR  
**Visitação: dia 16 das 9 às 16 horas no local do leilão**  
**Condições de pagamento: 100% no ato da arrematação mais 5% do total como comissão do leiloeiro**  
**Informações: Tels.: (41) 3302-6464 - (11) 2464-6464 - www.sodresantoro.com.br**  
**Júlio César Alves Ribeiro - Leiloeiro Oficial - Juepar nº 635**

**PAULO ROBERTO LEAL VARDANA** Leiloeiro Oficial  
**LEILÃO DE 136 VEÍCULOS PRESENCIAL E ONLINE (09 CAMINHÕES E 16 SUCATAS)**  
LOCAL: RUA CYRO CORREIA PEREIRA, 1223 - CIC - CURITIBA/PR  
VISITAÇÃO: 15/06 DAS 9H ÀS 17H30 E 16/06 DAS 8H ÀS 10H.

16/06/16 (5ª Feira) às 10h

SINOTRUCK-HOWO 6X2 380-11/11 VW-19.370 CLM T 4X2-08/09 VOLVO-VM 310 4X2 T-07/07 M.BENZ-AXOR 1933 S-07/08

\*Alguns veículos poderão ser incluídos e/ou retirados do leilão.

São diversas marcas e modelos à sua escolha com lances mínimos imperdíveis! Excelentes oportunidades de negócio com economia e qualidade. Participe! Edital, relação completa dos veículos e fotos, acesse: **www.vardanaleiloes.com.br** **vardanaleiloes**

Informações: (41) 3347-0770

**PARANHOS VENDE**  
APARTAMENTO. Res. Cascavel, terreno, 3 qtos e demais dependências, reformado, c/ coz. planejada. R\$ 180.000. F: (45) 3035-6699/9966-6699 CRECI 3999. CI-166872.

**SERAFIM VENDE APART**  
Nova York, 100m², suíte, 2 qtos, mais depend, sacada c/ churrasq. R\$ 235.000 F: (45) 3035-2714/9936-4099 Creci 19806f www.willianserafim.com.br CI-168420.

**SERAFIM VENDE APART**  
No Maria Luiza, próx. ao Beal, 86m² útil, 2 qtos, 2 gar. Apenas R\$ 180.000. F: (45) 3035-2714/9922-7904 Creci 19806f. www.willianserafim.com.br CI-168434.

**V. MORETTI ALUGA**  
Apartamentos Ed. Dona Guilhermina, na Rua Erechim, 1819, centro, 1 suíte, 2 quartos e demais dependências, 1 vaga de garagem R\$ 1.050. F: (45) 3322-1515 CRECI 3149 J CI-164711.

**V. MORETTI ALUGA**  
Apartamento, Rua Rio Grande do Sul, 2293, centro, 2 qtos, sala, sacada, cozinha, área de serviço, bwc, 1 vaga de garagem. R\$ 860. (incluso condomínio). F: (45) 3322-1515 CRECI 3149 J CI-164716.

**V. MORETTI ALUGA**  
Apartamento rua João de Matos, 418, Coqueiral, suíte, 2 quartos, sala, cozinha, banheiro, área de serviço, 1 vaga de garagem R\$ 850. (baixo condomínio). F: (45) 3322-1515 CRECI 3149 J CI-164717.

**V. MORETTI ALUGA**  
Apartamento Novo Ed. Josephina, Rua Siqueira Campos, 895, centro, c/ 1 suíte, 2 quartos, sala 2 ambientes, sacada c/ churrasqueira, área de serviço, 2 vagas de garagem. R\$ 1.300. F: (45) 3322-1515 CRECI 3149 J CI-164712.

**V. MORETTI ALUGA**  
Apartamento rua Uruguai, 1251, centro, suíte, 2 quartos, sala 2 ambientes, sacada, cozinha, banheiro, área de serviço, 1 vaga de garagem. R\$ 1.100. (baixo condomínio). F: (45) 3322-1515 CRECI 3149 J CI-164715.

**V. MORETTI ALUGA**  
Apartamento mobiliado, Ed. David Mascarello, Av. da Fag, 262, 2 qtos c/ armários, sala (sofá, home c/ tv), cozinha c/ armários (frigorifer, fogão), banheiro, área de serviço (máquina de lavar), 1 vaga de garagem. R\$ 850. F: (45) 3322-1515 CRECI 3149 J CI-164710.

**CONSORCIO ARALUCARIA** Lanç e **CONSÓRCIO DE IMÓVEL**  
Você pode usar seu FGTS como Lance.

A Parcela Você tem, Você Paga! O Dinheiro Você Gasta!

Crédito	Parcela
R\$ 60.000,00	R\$ 496,00
R\$ 80.000,00	R\$ 661,33
R\$ 90.000,00	R\$ 744,00
R\$ 100.000,00	R\$ 826,67
R\$ 120.000,00	R\$ 992,00

Casas | Apartamentos  
Sobrados | Terrenos  
Sítios | Chácaras  
Construções | Reformas

www.lanceconsorcios.com.br  
Av. Brasil, 2962 - Sl.: 10 Shopping West Side 45. 3325-1070 | 9972-3798

**V. MORETTI VENDE**  
Apartamento mobiliado Ed. Saint Louis, Rua Salgado Filho, 2716, centro, 2 qtos, sala 2 ambientes, cozinha, bwc, área de serviço, 1 vaga de garagem. R\$ 210.000. F: (45) 3322-1515 CRECI 3149 J CI-164713.

**VENDO APARTAMENTO**  
Ed. Rothenburg, B6, 2º andar, rua 7 de Setembro 4249, com aprox. 138 m² área total, 3 quartos, banheiro social, sala de estar, sala de jantar, cozinha, área de serviço e 2 vagas de garagem coberta. R\$ 228.000. F: (45) 3222-0039/3224-8001 CI-167621.

**VENDO APARTAMENTO**  
RES. MARCIA REGINA, Apto 33, 2º andar, bloco 2, aprox. 51m² de área total e 45m² de área privativa, 2 quartos, banheiro social, sala de estar/jantar, cozinha, área de serviço e uma vaga de garagem coberta, reformado. R\$ 159.000. F: (45) 3222-0039/3224-8001. CI-167622.

**VENDO APARTAMENTO**  
Ed. Vila Medine, rua Minas Gerais, 3 suítes, 3 gar., 300m², ou permuta-se Apart. em Balneário Camboriú: troca-se por terreno em área comercial em Cascavel. F: (45) 9962-2562 c/ Aldo CI-165923.

**VENDO APARTAMENTO**  
c/ 3 qtos, churrasq. na sacada, próx. comercial, garagem ampla, novo. Preço de ocasião R\$ 150.000. F: (45) 8403-3251/9973-6072. CI-168271.

**VENDO APARTAMENTO**  
2 e 3 quartos, novo, 150m do Shopping JL, 85m² com elevador, direto c/ o proprietário, já documentado. F: (45) 9971-1155. CI-168297.

## Casas

**ALUGA CASA**  
No Santa Cruz, c/ 3 qtos, sala, cozinha, churrasqueira, área de serviço, 2 vagas de garagem. R\$ 850. F: (45) 3038-2821 - CRECI J4940. CI-167999.

**ALUGA SOBRADO**  
No Maria Luiza, c/ 4 qtos, 2 suítes, copa, 6 BWC, despensa, closet, churrasqueira. R\$ 2.200. F: (45) 3038-2821 - CRECI J4940. CI-168003.

**ALUGA SOBRADO**  
No 14 de Novembro, com 2 qtos, 1 suíte, 2 salas, 2 BWC, edícula, churrasqueira. R\$ 1.500. F: (45) 3038-2821 - CRECI J4940. CI-168005.

**ALUGO CASA**  
De madeira, 60m², 3 quartos, sala, e garagem, Rua Antonina. 1732, fundos. Livre de IPTU e coleta de Lixo. R\$ 700. F: (45) 9965-7124. CI-168141.

**ALUGO CASA**  
Em Alvenaria, no centro, rua Manoel Ribas, 1444, esq. c/ Rua São Paulo, c/ 5 qtos e demais dependências. R\$ 1.300. F: (45) 9972-3963. CI-168375.

**CASA COND.GRAMADO II**  
C/ excelente terreno de 499,66m², contendo edícula, suíte c/ hidro, 2 qtos, sala c/ 2 ambientes e demais dependências, próx. ao Muffato Max., tratar c/ Marcia pelo F: (45) 3301-2928, coml. CI-168124.

**CASA COQUEIRAL**  
100m², lote com 375m², Rua Gramado 727. R\$ 250.000. F: (45) 3225-2540/9972-3834. CRECI 7297. www.gersonparanhos.com.br CI-168254.

**CASA NO ALAGADO**  
De Tres Barras do PR. Terreno de 30x80, c/ casa mista de 6x8, 2 suítes, bwc, sala, coz., c/ garagem para barco de 4x9 c/ bwc. Próximo a praia Barra Bonita, c/ várias mudas de frutíferas. R\$ 120.000. F: (45) 9934-9048/9134-7404. CI-166943.

**SERAFIM VENDE APART**  
Prox. asserval, aproximado. 50m², 2 quartos, mais dependências. Por apenas R\$ 110.000. F: (45) 9936-4099. www.willianserafim.com.br CI-168429.

**10 TRATORES 13 A 15 AGRÍCOLA - CASE DIVERSOS MODELOS + 350 VEÍCULOS DIVERSOS**  
www.favaretoleiloes.com.br

**Lava Car Pingo D'água** 3223-6699  
Especializada em HIGIENIZAÇÃO A SECO  
A partir de R\$ 129,00  
Há 15 anos cuidando do seu veículo

• Teto • Cintos • Painel • Estepe • Porta-Malas • Forro de porta • Bancos • Tapetes • Carpete • Embaixo dos Bancos

**EspeTOflex** Cascavel  
Espeto giratório a pilha  
TIM (45) 9988-3377 Vivo (45) 9125-3377  
www.espetoflexcascavel.com.br  
Rua Vitória, 770 - Cascavel www.lavacarpingodagua.com.br

## PROFESSOR PARA ATUAR NO COLÉGIO SESI INTERNACIONAL EM CASCAVEL

Disciplina: Química | Cód. 15486 | Turno de trabalho: Manhã  
**Requisitos mínimos:** Licenciatura completa na disciplina de atuação, e preferencialmente experiência em ensino.  
**IMPRESINDÍVEL: QUALQUER CERTIFICAÇÃO DE PROFICIÊNCIA EM INGLÊS OU DE INGLÊS AVANÇADO. SERÁ REALIZADO TESTE DE PROFICIÊNCIA E ENTREVISTA NO IDIOMA INGLÊS.**

"Vaga também destinada a Pessoas com Deficiência e Reabilitados(as)"  
**PARA CANDIDATURA envie o currículo para o e-mail [alissa.degrandi@pr.senai.br](mailto:alissa.degrandi@pr.senai.br)**  
**PRAZO DE INSCRIÇÃO: 19/06/2016.**

FIAP  
SESI  
SENAI  
IEL



## TÉCNICO DE ENFERMAGEM PARA TRABALHAR NO DEPARTAMENTO DE SEGURANÇA DO TRABALHO

### PRINCIPAIS ATIVIDADES:

- ✓ Acompanhar usuários do departamento de saúde para utilização de serviços fora da empresa quando necessário;
- ✓ Executar as atividades técnicas de enfermagem nas ações de saúde, urgências e procedimentos diversos.

### REQUISITOS:

- ✓ Curso Técnico de Enfermagem completo;
- ✓ Ter inscrição ativa no Coren;
- ✓ Carteira de habilitação categoria "B". Experiência de direção em BR e Cascavel;
- ✓ Disponibilidade de horário;
- ✓ Disponibilidade para residir em Cafelândia - PR.

### INSCRIÇÕES:

✓ Interessados inscrever o currículo no site [www.copacol.com.br](http://www.copacol.com.br) no ícone **TRABALHE CONOSCO** e Após o preenchimento do currículo clicar na vaga **TÉCNICO DE ENFERMAGEM**. Inscrições até 12/06/2016. Verifique a data do processo no momento da candidatura. **Mais informações:** Miryan no telefone (45)3241-8307.

\*Serão destinadas oportunidades para pessoas com deficiência. Se você tem algum tipo de deficiência e se interessou por nossa proposta, saiba que nesse time você é bem-vindo!

### SERAFIM VENDE CASA

MORADAS CASCAVEL, 2 quartos e demais dependências. Apenas R\$ 55.000 + parcelas de R\$ 375. F: (45) 3035-2714/ 9922-7904/ 9936-4099 Creci 19806f. CI-168425.

### SERAFIM VENDE CASA

No Pq. São Paulo, 116m², ótima localização, fino acab, sobra fundo. R\$ 450.000. F: (45) 3035-2714/ 9922-7904. Creci 19806f [www.willianserafim.com.br](http://www.willianserafim.com.br) CI-168422.

### SERAFIM VENDE SOBRADO

Cidade Verde, 170m², suite c/ hidro, 2 qtos mais depend., 2 vagas p/ carros. R\$ 320.000. F: (45) 3035-2714/ 9922-7904/ 9936-4099 Creci 19806f. CI-168426.

### V. MORETTI ALUGA

Sobrado Rua São Luiz, 1391, centro, suite, 2 quartos, sala 2 ambientes, cozinha, área de serviço, 1 vaga de garagem. R\$ 1.000. F: (45) 3322-1515 CRECI 3149 J CI-164718.

### V. MORETTI ALUGA

Casa Rua Castro Alves, 525, Neva, 1 suite, 2 qtos, cozinha c/ armários, área de serviço, 2 vagas de garagem sendo 1 descoberta. R\$ 1.100. F: (45) 3322-1515 CRECI 3149 J CI-164714.

### VENDO CASA

Alto do bairro Canadá, lugar privilegiado, semi mobiliada. R\$ 325.000. F: (45) 9911-5904 CI-167968.

### VENDO CASA

Paulo Godoy, aprox. 48m² área total, lote c/ 220m², 2 dormitórios, sala, cozinha, área de serviço, banheiro e circulação, 3 vagas de garagem, 1 edícula nos fundos. R\$ 195.000. F: (45) 3222-0039/ 3224-8001. CI-167623.

### Excelente oportunidade para você ser dono do seu próprio negócio!

Vendo LOJA DE DECORAÇÃO com 80m², situada no Centro de Cascavel-PR, conta com fachada em ACM, marquise em acrílico, mobiliário versátil para facilitar a disposição de prateleiras em função da altura das peças de decoração, escritório para o financeiro, sistema de segurança completo, ventiladores de teto, iluminação uniforme e objetos decorativos super lindos que são um sucesso, negócio pronto. Vale a pena conferir!

R\$69.900,00

FONE: (45) 9956-1740

## Vendo sala térrea Edifício Green

50m² de área útil. Com garagem.  
R\$ 200.000 F: (45) 9972-1331

### VENDO CASAS

Loteamento Barcelona, aprox. 49,54m² de área total, 2 quartos, bwc, sala de estar e jantar, cozinha, área de serviço externa e uma vaga de garagem descoberta, pronto para morar. R\$ 139.000. (Minha casa, minha vida). F: (45) 3222-0039/ 3224-8001. CI-167620.

### VENDO SOBRADO

130m², Rua João Lili Cirico, suite c/ closet, 2 qtos, salas de jantar e estar, cozinha, área de serviço c/ churrasqueira, garagem. R\$ 330.000. F: (45) 9109-9927. CI-168439.

### VENDO SOBRADOS

No Loteamento Angra dos Reis, c/ aprox. 105,35m² de área total, suite, 2 quartos, bwc, lavabo, sala de estar e jantar, cozinha, área de serviço, 1 vaga de garagem coberta, opção para 2ª vaga de garagem descoberta. R\$ 298.000. F: (45) 3222-0039/ 3224-8001 CI-167618.

### Ponto Comercial

### VENDE BARACÃO

COMERCIAL, Av. Trancredo Neves, ótima localização, 15x40. R\$ 1.500.000. F: (45) 3035-2714/ 9922-7904 Creci 19806f [www.willianserafim.com.br](http://www.willianserafim.com.br) CI-168428.

### ALUGA SALA

Comercial no São Cristóvão, 253m² de área útil. Próx. da Notoya Veículos. R\$ 3.300. F: (45) 3038-2821 - CRECI J4940. CI-168001.

### ALUGO 2 SALAS

Comercial, ao lado do Jornal O Paraná, uma térreo e outra 1º andar. F: (45) 9971-1155. CI-168296.

### ALUGO AV BRASIL

Sala Comercial, na Av. Brasil, 1176 c/ 600m² de área construída+ 600m² de estacionamento. F: (45) 9972-8890. CI-167998.

### ALUGO AV. BRASIL

Sala Comercial, na Av. Brasil, 9336 c/ 1.050m² de área construída+ 1.894m² de estacionamento. F: (45) 9972-8890. CI-167997.

### ALUGO BARRACÃO

c/ 400m², novo, 2 wc, escritório, cozinha, no trevo da Jorge Lacerda saída para Toledo. Valor à combinar. F: (45) 9973-6072/ 9107-0022. CI-168273.

### ALUGO SALA COMERCIAL

Rua Marechal Candido Rodon, entre a AV Brasil e a rua Rio Grande do Sul. F: (45) 9971-5892. CI-168128.

### APART HOTEL

MENSALISTA. Talara Residence Hotel, Rua Rio de Janeiro, 1282, Centro, Cascavel - PR. F: (45) 3224-6191. CI-167092.

### SALA COMERCIAL

Rua Minas Gerais, 2334, Central, ótima localização, com bwc, garagem FREE. F: (45) 3038-7971/ 9918-8483. CI-167093.

### V. MORETTI ALUGA

Sala Comercial na rua Paraná, 4527, sala B, entro, c/ aprox. 200m² R\$ 2.000. F: (45) 3322-1515 CRECI 3149 J CI-164709.

### VENDO LOJA

De embalagens, Centro de Cascavel. Aceito imóvel ou carro. F: (45) 8801-0978. CI-166003.

### VENDO LOJA

LOJA DE PRODUTOS NATURAIS (celeiro) em Cascavel, já com 50% de clientela formada, ponto bom. Motivo: Problemas familiares. F: (45) 9918-9830. CI-168376.

### VENDO MERCADINHO

Boa clientela, Alto Alegre, bem localizado. F: (45) 9824-5725. CI-168267.

### VENDO PRENSA JACARÉ

Para alumínio, 3 pistões hidráulico, latinhas, painéis, etc. R\$ 18.000 aceito veículo. F: (45) 9808-3530 / 9145-5514. CI-168087.

## CONTRATA-SE: Eletricista de Veículos

Interessados trazer currículo na garagem da Pioneira: Rua Domício Theobaldo Bresolin, 775 (Próximo BR 467/Terminal Leste), Bairro São Cristóvão - Cascavel / PR - Fone: (45) 3218-7000.

## COODETEC CONTRATA COMPRADOR

**Requisitos: essa vaga é para quem tem formação em administração ou Ciências Contábeis. Domínio de Excel avançado. Atividades: realizar todo o processo de compras, incluindo cotações, levantamento de cadastro e escolha de fornecedores; acompanhamento e gestão de contratos; análise crítica de custo x benefício.**

**Experiência plena e negociações de grande porte, principalmente na área agrícola. Será responsável por todo o processo de negociação. Inglês será considerado um diferencial.**

**Interessados enviar currículo para**

**[recrutamento@coodetec.com.br](mailto:recrutamento@coodetec.com.br)**

### Terrenos

#### 1/2 LOTE 230M²

Próx. a Unipar, rua São Luiz, sub eq. c/ a rua Rui Barbosa. R\$ 230.000. F: (45) 3225-2540/ 9972-3834. Creci: 7297 [www.gersonparanhos.com.br](http://www.gersonparanhos.com.br) CI-168263.

#### ALUGA TERRENO

No Cataratas, 1900m² área total, .próx. ao Trevo Cataratas. R\$ 45.000. F: (45) 3038-2821 - CRECI J4940. CI-168008.

#### ESQUINA NA FAG

612,50m², (17,5x35m), R. Anibal Curi c/ R. João Maria Correa. R\$ 430.000. F: (45) 3225-2540/ 9972-3834. CRECI 7297. [www.gersonparanhos.com.br](http://www.gersonparanhos.com.br) CI-168252.

#### LOTE COMERCIAL

R\$ 32.000. Com 50 parcelas pagas. F: (45) 9958-7172 /9101-6754. CI-168093.

#### LOTE NO TROPICAL

535,38m² (15,71x34,08), Rua Fagundes Varela, prox. a Igreja. R\$ 380.000. F: (45) 3225-2540/ 9901-6633. Creci: 7297 [www.gersonparanhos.com.br](http://www.gersonparanhos.com.br) CI-168258.

#### PARANHOS VENDE

TERRENO CENTRAL. C/ 1050m², (25x42m), R.Vitória, 770. R\$ 1.300., o m². Consulte-nos. F: (45) 3035-6699/ 9966-6699. Creci 3999. CI-166874.

#### PARANHOS VENDE

TERRENO JD PRESIDENTE. C/ 560m2, Rua da Pampulha, 243, R\$ 170.000. F: (45) 3035-6699/ 9966-6699 CRECI 3999. CI-166878.

#### PARANHOS VENDE

TERRENO JD OLIVEIRA. C/ 420m², casa mista de 100m², Rua Sérgio Djalma de Holanda, 1420, R\$ 290.000. F: (45) 3035-6699/ 9966-6699 CRECI 3999. CI-166877.

#### PARANHOS VENDE

ÁREA 14 DE NOVEMBRO. C/ 4.633m², Rua Souza Naves Sul, após o viaduto Petrocon, ao lado da Met. Turmina, R\$ 250., o m². F: (45) 3035-6699/ 9966-6699 CRECI 3999. CI-166873.

#### PARANHOS VENDE

TERRENO NO COUNTRY. C/ 962m (17,50x55) Rua Rio Grande do Norte, entre as ruas 13 de Maio e Tiradentes, R\$ 900., o m². F: (45) 3035-6699/ 9966-6699 CRECI 3999. CI-166876.

#### PARANHOS VENDE

TERRENO JD PALMEIRAS. Rua Tarcílio Wagner, 59, esquina c/ Hercílio Luz 550m², c/ casa de madeira, R\$ 330.000. Aceita Carro e estuda parcelamento. F: (45) 3035-6699/ 9966-6699 CRECI 3999. CI-166875.

#### SERAFIM VENDE

TERRENO, 10 x 25, Padovani. R\$ 130.000. F: (45)3035-2714/ 9922-7904/ 9936-4099 Creci 19806f. CI-168427.



Serviço Social do Transporte  
Serviço Nacional de Aprendizagem do Transporte

## CONTRATA:

### INSTRUTOR PARA ATUAR EM CASCAVEL – PR CÓDIGO: INST/ 2016

- Nível superior completo ou cursando.
- Curso de Instrutor de Trânsito válido no Detran/Pr.
- Experiência em atividades de treinamento;
- Domínio de Informática (Windows e Pacote Office);
- Domínio de recursos instrucionais e técnicas didático-pedagógicas;
- Domínio de técnicas de avaliação de resultados de treinamento.

O processo seletivo terá as seguintes etapas: avaliação curricular, prova de conhecimentos específicos e avaliação de competências. Interessados enviar currículo até o dia 17/06/2016, para o e-mail: [cascavel.pr@sestsenat.org.br](mailto:cascavel.pr@sestsenat.org.br) ou deixar na Unidade SEST/SENAT, ROD. BR 277 KM 598, Cascavel – PR ou pelo e-mail

**Se pessoa com deficiência, aprovada no Processo, terá prioridade na contratação, conforme previsto no artigo 93 da Lei 8.213/91. No entanto, será imprescindível apresentação de laudo médico conclusivo do enquadramento no Decreto nº 3298/99 ou Certificado de reabilitação profissional emitido pelo INSS. Esse processo seletivo terá validade de 12 meses a partir da data do anúncio**

### SERAFIM VENDE

CHÁCARA. C/ 4 alqs, Linha 47, boa de água, casa madeira, 19km do centro, p/ R\$ 380.000. F: (45) 3035-2714/ 9936-4099 Creci 19806f [www.willianserafim.com.br](http://www.willianserafim.com.br) CI-168431.

### SERAFIM VENDE 1 ALO

Proximo a mascarello, sem benfeitorias, 1.200m do asfalto. Por apenas R\$ 250.000. F: (45) 3035-2714/ 9922-7904 Creci 19806f CI-168423.

### SERAFIM VENDE 10 ALO

Em São Salvador. 8 alq. mecan., c/ benfeitorias, boa de água R\$ 1.000.000. F: (45) 3035-2714/ 9936-4099 Creci 19806f [www.willianserafim.com.br](http://www.willianserafim.com.br) CI-168435.

### SERAFIM VENDE ALOS

70 Alqs Rio do Salto, 42 alqs de eucaliptos plantados, 5 anos, 1.250 sacas de soja/alqueire. F: (45) 3035-2714/ 9922-7904/ 9936-4099 Creci 19806f CI-168432.

### SERAFIM VENDE ALOS

15 Próx Ao Ceasa, 700m do asfalto. R\$ 250.000., o alqueire. F: (45) 3035-2714/ 9922-7904/ 9936-4099 Creci 19806f CI-168433.

### SERAFIM VENDE CHACAR

6,5 alq., linha Sao Luiz, aprox 4,5 alq. mec. R\$ 675.000. F: (45) 3035-2714/ 9922-7904/ 9936-4099 Creci 19806f. CI-168430.

### SERAFIM VENDE CHÁCAR

De 2,12 alqs, próx. pedágio, 500m da BR 277. R\$ 170.000 o alq, permuta até 50%. F: (45) 3035-2714/ 9936-4099 Creci19806f [www.willianserafim.com.br](http://www.willianserafim.com.br) CI-168421.

### TERRENO PARA PERMUTA

Permuta-se área construída, por terreno na região central de Cascavel. F: (45) 3222-0039/ 3224-8001. CI-167619.

### VENDO APARTAMENTO

Área total 109m², 2 quartos, 2 vagas de gar., Pioneiros Catarinenses. Aceito veículo diesel como parte de pagamento. R\$ 210.000. F: (45) 9958-9191. CI-167909.

### VENDO ÁREA

De 7,8 alqueires, às margens do Lago Salto Caxias (Barra do Adelaide), área de turismo e lazer, plano diretor de Três Barras, área de preservação 30m, possibilidade de loteamento, 700m de orla. Lado direito a 80km de Cascavel. F: (45) 9115-2040/ 9973-4308/ 9909-5577. Condições facilitadas. CI-166183.

### VENDO TERRENO

Rua Tito Muffato, 610m², ótima localização, aceita veículo diesel como parte de pagamento. R\$ 420.000. F: (45) 9958-9191 CI-167908.

### VENDO TERRENO

12x30, 360m², Jardim Veneza. R\$ 110.000. Aceito propostas e até aceito carro como parte de pagamento até R\$ 40.000. F: (45) 9935-8444. CI-168112.

### VENDO TERRENO

Com casa, Rua Rodrigues Alves, Maria Luiza, próximo a Rua Carlos Gomes. R\$ 450.000. F: (45) 9913-2727/ 8405-3803. CI-168349.

### Imóveis Diversos

### ALUGO SOBRADOS

Região do Lago. R\$ 900.,c/ 3 qtos grandes, estar/jantar e 2 sacadas. F: (45) 9912-4040. CI-168384.

### CONSÓRCIO

IMOBILIÁRIO. Casa, apart., sobrado, barracões, sala, sítiós, chácaras, construções e reformas. Grupo Especial. Confira crédito R\$ 150.000. Parcelas só R\$ 1089,98. Não cobramos taxa de adesão. F: (45) 3325-1070/ 9972-3798. [www.lanceconsorcios.com.br](http://www.lanceconsorcios.com.br) CI-168155.

### CONSÓRCIO

IMOBILIÁRIO. Grupo especial, confira crédito R\$ 200.000. Parcelas só R\$ 1.441,57. Furo de grupo, vagas limitadas. Não cobramos taxa de adesão. Mais informações com Jorge F: (45) 3325-1070/ 9972-3798. [www.lanceconsorcios.com.br](http://www.lanceconsorcios.com.br) CI-168157.

### Diversos

### "A MASSAGISTA TOP"

P/ vc que quer sair da rotina c/ dose extra de carinho, morena sensual de pele clarinha e cabelos negros e longos, c/ local. F: (45)9850-0227 -LZIS CI-167881.

### "MASSAGEM ERÓTICA"

Escolha a massagista que mais lhe agrada para uma massagem perfeita com finalização. F: (45) 3306-6038/ 9930-9243. CI-167882.

### "MASSAGEM PICANTE"

Erótica. Relaxante e estimulante, para você curtir momentos inesquecíveis c/ finalização e local discreto. F: (45) 9916-3284. CI-167884.

### DETETIVE PARTICULAR

Investigação: Conjugal, Empresarial, traição virtual (msn, e-mails, site de relacionamentos), Filmagens, Fotos, Gravações. Sigilo Absoluto. F: (45) 9105-8010/ 9914-2282 ou detetive.ville@hotmail.com CI-167871.

### ESTILO MASSAGEM

Terapêutica, drenagem linfática, reflexoterapia e massagem relaxante, ambiente climatizado. F: (45) 9941-9370/ 9831-6462 c/ Raquel. CI-168121.

### MASSAGEM COLETIVA

A 4 mãos, para você que procura relaxar e sair da rotina, c/ satisfação em dose dupla. F: (45) 9848-6286. CI-167883.



# O Paraná

## Jornal de Fato

✉ comercial@oparana.com.br



84%

das pessoas utilizam impressos para se informar sobre promoções e atrações.

83%

leem os impressos promocionais em casa e oito em cada dez também acompanham as ofertas ao receberem no próprio local.

66%

vão a um estabelecimento para efetivar a compra de produtos apresentados.



Pesquisa indica que impressos são mais efetivos na relação com o consumidor.

fonte: pesquisa da Prograf, realizada pelo Instituto Data Popular



No mundo dos negócios não é o **GRANDE** que engole o pequeno, é o **RÁPIDO** que ultrapassa o lento!

# Anuncie!

45. 3321.1000

Rua Pernambuco, 1.600  
Centro | Cascavel | PR  
CEP.: 85810-021