

CORRENTE DO BEM



Cooperativas de Medianeira se uniram para oferecer um grande evento de solidariedade. Cerca de cinco mil pessoas receberam, no fim de semana, informações sobre saúde, bem-estar e educação ambiental.

0este 07

Polêmica sobre salários deixa deputados sem férias de julho

Política 03

Juiz bloqueia R\$ 103 milhões de Bernardo e Vaccari

Política 04

Paraná deve abocanhar 18% do crédito rural

Geral 05

MUTIRÃO



Pessoas com problemas de visão devido à catarata participam de mutirões em vários municípios do Oeste e os resultados são muito bons. O próximo em Foz do Iguaçu será no fim de semana, quando 150 pessoas se submeterão ao procedimento.

0este 08

Líder

A Copacol apareceu em destaque na pesquisa "Maiores e melhores" da revista Exame. O primeiro lugar no ranking vem nas áreas de aves e suínos. No ano passado, o faturamento da cooperativa foi de R\$ 3 bilhões, 18% maior que o do ano anterior.

0este 08

O MEDO VENCENDO A ESPERANÇA

Escolas usam força policial para garantir volta às aulas



Contagem regressiva

A canoísta Ana Paula Vergutz faz seus últimos treinamentos no Lago Municipal de Cascavel antes de embarcar para o Rio de Janeiro. Lá ela será a única representante feminina brasileira na canoagem dos Jogos Olímpicos.

Esportes 15



Depois de uma tentativa de incêndio em um colégio em Foz do Iguaçu e ameaças de supostos integrantes do PCC (Primeiro Comando da Capital) a alunos e servidores das escolas de São Miguel do Iguaçu, a polícia foi chamada para assegurar a retomada das aulas nas duas cidades. Equipes da Patrulha Escolar, Rotam e GDE desenvolvem desde ontem ações preventivas no entorno das instituições.

0este 07

Cascavel entra em epidemia de dengue

06

Impasse sem fim

A polícia investiga a origem de diversos focos de incêndio em áreas da Araúpel em Quedas e Rio Bonito do Iguaçu. Eles ocorrem desde domingo e já consumiram dezenas de hectares, inclusive de áreas nativas. Moradores afirmam que a ação parte do MST para fragilizar ainda mais a empresa, que demitiu diversos funcionários nos últimos dias. O Movimento estaria ameaçando realizar um grande incêndio no próximo dia 10.

0este 07

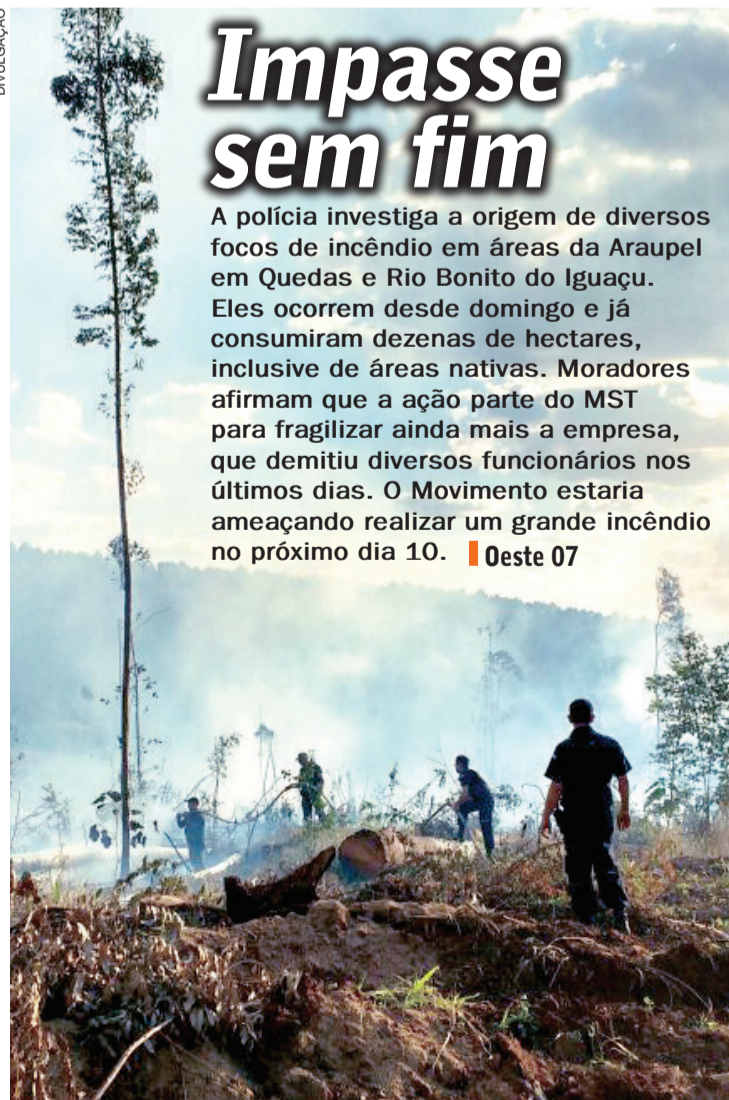

expediente

DESDE 15 DE MAIO DE 1976

O Paraná

Jornal de Fato

Gestão Judicial
Scherer Assessoria Empresarial Ltda.Diretor
Jadir Zimmermann
diretor@oparana.com.brEditor-chefe
Antonio Sbardelotto
editoria@oparana.com.br

www.oparana.com.br

RCK Comunicações Ltda. CNPJ: 77.867.877/0001-09
Jornal Oparana S/A CNPJ: 21.819.026/0001-36 Matriz
Jornal Oparana S/A CNPJ: 21.819.026/0002-17 FilialRedação, administração, publicidade e oficinas
Rua Pernambuco, 1.600 - Cascavel - PR CEP 85.810-021 - Caixa Postal 761
Telefone Central (45) 3321-1000 Fax (45) 3321-1020Emails
redacao@oparana.com.br
comercial@oparana.com.br
assinaturas@oparana.com.br

REPRESENTANTES NACIONAIS

Curitiba / São Paulo / Merconet
(41) 3079-4666Brasília, Florianópolis/Central
(61) 3323-4701 / (48) 3216-0600
Porto Alegre/Expansão Brasil
(51) 3340-1408

Editorial

Há pouco a esperar do impeachment

Cresce no meio acadêmico a sensação de que o planeta vive uma "estagnação secular", com baixo desenvolvimento, mais desigualdade e incertezas num universo assustador e complexo. Os doutores mais sábios ainda batem cabeça em busca de uma explicação para o que acontece.

O mundo não virá socorrer o Brasil. A Europa caiu na sinuca do Brexit e os mais qualificados técnicos do FMI (Fundo Monetário Internacional) avisaram que "em vez de gerarem crescimento, algumas políticas neoliberais têm aumentado a desigualdade e colocado em risco uma expansão duradoura".

Que chances terá o Brasil no curto prazo, desunido, judicializando tudo, com o governo desorganizado do Planalto aos grotões e o Congresso alvejado por crescentes delações premiadas, pondo em xeque a origem dos mandatos mais importantes da República?

É difícil manter o otimismo em cenário nacional hobbesiano (todos lutando con-

tra todos), sem a união necessária para dar conta das tarefas mais urgentes rumo à superação da pior crise da história. Mantido Michel Temer ou com a volta de Dilma à Presidência, é difícil crer que haja a perspectiva real de resolver o impasse político só com o impeachment.

O Brasil carece de um governo legítimo, com programa real, sem o estelionato da tosse de vaca de Dilma (traição aos compromissos eleitorais) nem o pato pago e depenado que Temer sinaliza (mais impostos, inclusive a volta da famigerada CPMF).

O acordo da dívida é paliativo e os estados estão em processo de quebra-deira geral. A maioria dos municípios não sabe mais como sustentar estruturas mínimas de educação e saúde. A única chance possível estaria em um governo pactuado para aplicar medidas consensuais urgentes até um pleito capaz de zerar os estelionatos eleitorais. Enquanto isso não ocorrer, o futuro permanecerá incerto e sombrio.

O preço da corrupção

José Ricardo Roriz Coelho

Ficamos estarecidos, embora não surpresos, ao concluir estudo sobre os custos econômicos da corrupção e as propostas para o combate a essa erva daninha. Traçaram-se dois cenários. O primeiro leva em conta dados mais realistas e palpáveis, calculando prejuízo anual de R\$ 80,3 bilhões (1,36% do PIB); o segundo, considerando números estimativos, indica que R\$ 132,84 bilhões (2,25% do PIB) escorrem anualmente pelos ralos da improbidade.

Mais triste e espantoso ainda é constatar o que seria possível fazer com R\$ 80,3 bilhões a cada ano: arcar com o custo anual de 27,8 milhões de alunos das séries iniciais do Ensino Fundamental; equipar e prover o material para 146 mil escolas, com capacidade para 600 estudantes cada; construir 72,6 mil escolas; comprar 164,8 milhões de cestas básicas; construir 1,158 milhão de moradias do programa Minha Casa, Minha Vida; prover instalações de esgoto para 20 milhões de famílias/lares; construir 45,8 mil quilômetros de rodovias pista simples ou 24,8 mil quilômetros de ferrovias; ou edificar 91 aeroportos com capacidade para cinco milhões de passageiros/ano.

Ou seja, em quatro anos de governo seria possível atender a praticamente todas essas prioridades com o dinheiro que se desvia para propinas, comissões es-

cusas em licitações fraudulentas, superfaturamento de obras e outras mazelas. O estudo, em outro recorte, mostra como a corrupção afeta vertical e horizontalmente a sociedade, correspondendo a 7,49% do total de investimentos, 2,15% do consumo das famílias e 6,73% do setor público, 22% dos gastos com educação, 110% do aporte de recursos em pesquisa e desenvolvimento e 113% das verbas destinadas à segurança pública.

Além disso, afasta investimentos, desestimula negócios e contamina o ambiente econômico, reduzindo a competitividade dos setores produtivos.

Não é sem razão, portanto, que o Brasil ocupe o 76º lugar, dentre 168 nações, no Índice de Corrupção Percebida da Ong Transparência Internacional.

Nossas propostas dividem-se em dois segmentos. O primeiro, no campo das reformas institucionais, prevê reavaliar a representatividade política no Congresso Nacional e estabelecer regras claras e transparentes para o financiamento de campanhas eleitorais; reforma do sistema judiciário para reduzir a percepção de impunidade e aumentar a rapidez das sanções; e reforma administrativa, reduzindo o poder do Executivo de nomear pessoas para cargos, desestimulando a barganha no jogo político, o fisiologismo e a captação de propinas.

O segundo grupo de sugestões é relativo às reformas econômicas, incluindo a fiscal, a tributária e a microeconômica, abrangendo o fortalecimento das agências reguladoras e o estímulo à participação da sociedade no controle da administração pública.

Combater a corrupção é tarefa inadiável. Abdicar dessa responsabilidade significa continuar queimando o dinheiro dos cidadãos na chama da desonestidade, condenar o Brasil a graves crises político-econômicas periódicas e adiar indefinidamente a conquista do desenvolvimento.

José Ricardo Roriz Coelho é presidente da Associação Brasileira da Indústria do Plástico

1977, 1978, 1979, 1980, 1981, 192, 1983, 1984, 1985, 1986, 1987, 1988, 1989, 1990, 1991, 1992, 1993, 1994, 1995, 1996, 1997, 1998, 1999, 2000, 2001, 2002, 2003, 2004, 2005, 2006, 2007, 2008, 2009, 2010, 2011, 2012, 2013, 2014, 2015, 2016

TÚNEL DO TEMPO



16 de julho de 1983

A maior enchente do século castiga duramente a cidade de União da Vitória e traz o presidente em exercício Aureliano Chaves ao Paraná. Nos Estados Unidos, enquanto isso, o presidente titular João Baptista Figueiredo se recupera bem de uma delicada cirurgia cardíaca.

Caixa de Pandora

Jacinto Flecha

No meu refúgio, o maior conforto é a falta deliberada de televisão. Aqui se lê, se conversa, se estuda, se pensa, e nada disso é interrompido ou prejudicado pela caixa de Pandora.

O leitor ainda se lembra da caixa de Pandora? Muitos certamente já a terão esquecido, pois um dos efeitos da televisão é que hoje as pessoas não se lembram mais das coisas. Das importantes, é claro, pois a própria TV se incumbem de evitar que esqueçam as baboseiras e imundícies.

Apenas um rápido esclarecimento, para podermos prosseguir. Na mitologia grega, Pandora abriu a caixa onde Zeus havia guardado todos os males, e assim eles se espalharam pela Terra. Sendo a TV o equivalente moderno – não mitológico, mas bem real – daquela caixa funesta, isso já bastaria para eu mantê-la longe de mim. Mas o principal motivo é ainda mais profundo: ela degenera nas pessoas a capacidade de pensar, deduzir, comparar, encadear logicamente o pensamento, memorizar, conversar.

Muito teórico isso aí? Vamos então aos exemplos práticos. No meu refúgio, como já disse, não entrou a babá eletrônica. Quando preciso refrescar a cabeça, após algum trabalho mental especialmente árduo, às vezes recorro à janela. Muito mais interessante, a perder de vista.

Nessa distração de olhar pela janela (que não significa bisbilhotice), observei em janelas vizinhas um fenômeno interessante. Em certas horas, através de muitas delas se nota um piscar bem rápido, de luzes que mudam de cor, mais ou menos intensas, numa sucessão aleatória. Na primeira vez que notei isso, pensei por instantes que houvesse lá dentro uma festa, no estilo que julgo ser o das discotecas. Mas logo constatei que em todas se repetia o mesmo ritmo e o mesmo padrão de piscar-piscar. Não precisei

pensar muito para concluir que por trás de cada janela, numa sala em penumbra, uma TV exibia o mesmo filme, propaganda, novela ou seja lá o que for. E o piscar-piscar multicolorido provinha dos cortes que se sucedem, nas mudanças de cena ou em tomadas dentro da mesma cena.

Não o imagino, caro leitor, perdendo seu tempo diante da pandorinha, mas entenderá as consequências de bombardeios como o de uma propaganda mostrando um bonitão pilotando uma moto, surfando uma onda, voando de asa delta, escalando um pico... Tudo isso em quinze segundos (afinal, tempo é dinheiro).

E a mesma coisa se repete em noticiários, filmes, entrevistas, esportes, shows. Nesse bombardeio contínuo, a atenção é bruscamente desviada de um assunto para outro, de uma imagem para outra, de um ângulo para outro na mesma cena, sem conexão lógica e não deixando tempo para pensar, analisar, comparar, concluir. Ao fim de duas horas disso em programas de diversos tipos, não se sabe onde se deu um fato ou outro, a importância de cada acontecimento noticiado, para que serviu ter visto aquilo tudo...

Qual o resultado no longo prazo? Ninguém precisa ser muito perspicaz para perceber que a burrificação é consequência inevitável dessa metralhadora visual e mental. Lógica, coerência, precisão, continuidade, deduções, conclusões, cada um desses elementos é necessário para enriquecer a inteligência, a cultura, a civilização. Mas não espere nada disso quando entra em cena a TV pandorizadora.

Nunca me arrependi da decisão de manter muito longe da minha residência a caixa maldita. E é o que recomendo a cada um dos meus leitores.

Jacinto Flecha é médico

falecimentos

- ULYSSES TEIXEIRA FARIA (71)
- DIEGO HENRIQUE FERREIRA (19)
- FRANCISCO DOS SANTOS (68)
- IVONETE PEDROSO (52)
- JOANA MARIA MATIUC (44)
- JULYANE DOS SANTOS PIMENTEL (0)
- RAFAEL OLIVEIRA RIBEIRO (17)

Óbitos registrados ontem, até as 17h, pela Acesc, em Cascavel

COROA DE FLORES A PARTIR DE R\$ 150,00
www.coroasfloriprev.com

FAIXA E FRETE GRÁTIS PARA TODO O INTERIOR DO PARANÁ, CURITIBA E REGIÃO

Informe da redação

editoria e colaboradores

Tragédia anunciada

A comoção causada pelo terrível acidente de domingo na BR-277, cujo número de mortos subiu ontem para seis, leva a uma reflexão inevitável. Principal corredor rodoviário do Oeste paranaense até o Porto de Paranaguá, essa rodovia é a 15ª que mais mata no Brasil. Em um período de um ano (julho de 2014 a junho de 2015) essa estrada ceifou nada menos que 174 vidas. E nesse caso não adianta jogar a responsabilidade no pedágio, pois a culpa é única e exclusivamente dos motoristas.

Meia-sola

A Assembleia Legislativa do Paraná terá papel pouco mais que simbólico perto do que pretendiam os deputados da Frente Contra a Prorrogação. Se de um lado terá a palavra final sobre a prorrogação dos atuais contratos, que vencem em 2021, de outro não poderá dar mais que alguns "pitacos" no que se refere a novas licitações.

Supervalorização

Passando do pedágio para a campanha eleitoral, o aumento de 2.400% no faturamento da concessionária que explora a BR-277 (Lote 3) pode virar "fichinha" se determinadas bases colocadas na mesa de negociação da sucessão em Cascavel forem aceitas. Tem gente que fixou o preço de seu apoio em R\$ 1 milhão e nem vermelho ficou!

Costuras

Edgar Bueno e Maurício Theodoro mantiveram conversações políticas importantes ontem à tarde, em Curitiba. Embora ninguém confirme, eles teriam sido chamados à Capital para tomar conhecimento das bases de uma proposta de acordo em torno da candidatura de Leonaldo Paranhos dentro do qual caberia ao PSDB a indicação do vice.

Terra arrasada

Durante o lançamento de sua pré-candidatura à sucessão do prefeito Reni Pereira, o deputado estadual Chico Brasileiro disse estar elaborando um programa de governo para "tirar Foz do Iguaçu da situação de calamidade". Só as-

sim mesmo para tirar a política da cidade das Cataratas das páginas policiais.

Composição

Em Toledo, o vereador Tita Furlan foi apresentado por um grupo de oito partidos para compor a chapa opositora à sucessão do prefeito Beto Lunitti como candidato a vice do também vereador Lucio de Marchi. PSC, PTB, PPL, PEN, SD, PRP, PRB e PTC fecharam questão em torno do nome de Tita, que é do PV e tem aparecido muito bem nas pesquisas.

Ofendido

"Minha pressão foi a 19 com a notícia da canalhice do absurdo vazamento do MP do Paraná a meu respeito. Lei precisa punir esses moleques", twitou ontem o senador Roberto Requião, dizendo-se indignado com o vazamento da delação premiada do auditor fiscal Luiz Antonio de Souza sobre a corrupção na Receita Estadual na época em que era governador. "O MP do Paraná é criminoso ao tentar me envolver em falcatrua", reforçou.

Alívio

Com o FPM em queda livre, a "lavoura" das prefeituras paranaenses foi salva no primeiro semestre de 2016 com uma transferência recorde de recursos estaduais. De janeiro a junho, o Estado repassou aos municípios um total de R\$ 3,25 bilhões em ICMS e R\$ 1,39 bilhão em IPVA. O montante foi 11,5% maior que o repassado em igual período de 2015.

Rapidinhas

* Luiz Frare, Robertinho Magalhães e Paulo Porto adiaram para hoje a definição da função que cada um dos três vai ocupar na CPI das Horas-Máquina. * **Conforme estava previsto, a CPI Pecúlio apresentou ontem seu relatório acompanhado de pedido de abertura de uma Comissão Processante contra o prefeito Reni Pereira.** * Por determinação do STJ, foram soltos ontem os seis acusados de fraudar licitações do transporte coletivo no Paraná presos na Operação Riquixá.

Novo impasse

Polêmica sobre salários deixa Alep sem recessão

Curitiba – Enquanto diferentes categorias de servidores já se mobilizam para a realização de assembleias a fim de decidir sobre uma eventual nova paralisação, a Assembleia Legislativa suspendeu as férias de julho dos deputados.

"Se não votamos a LDO, não temos o recesso", justificou o presidente Ademar Traiano, ressaltando que "o que se discute agora é o momento certo para se fazer isso". O motivo do atraso é o impasse relacionado ao reajuste salarial do funcionalismo diante da crise econômica.

A lei do reajuste aprovada pela Assembleia em junho de 2015 estipula que os servidores devem receber, em janeiro de 2017, a reposição plena da inflação de 2016, acrescida de 1% como compensação pelas perdas referentes ao atraso do ano passado. O governo, no entanto, alega que não há dinheiro para honrar esse compromisso de forma integral.

"Ou se paga uma conta, ou outra. Não há dinheiro para as duas coisas", alegou Traiano, ressaltando que a queda na arrecadação frustrou as previsões de arrecadação do Estado – que deve R\$ 346 milhões em promoções e progressões de 17 carreiras.

A estratégia da Assembleia é aguardar o Congresso Na-

cional votar o Plano de Auxílio aos Estados e ao Distrito Federal e medidas de estímulo

ao reequilíbrio fiscal para adequar a LDO paranaense às novas regras.



Líderes empresariais foram recebidos ontem na Assembleia

SETOR PRODUTIVO

Ontem, Traiano e mais 23 deputados estiveram reunidos no Salão Nobre da Assembleia com representantes de entidades empresariais que provocaram o encontro para discutir adequações ao texto que fixa as metas fiscais para o próximo exercício.

"O setor produtivo do Paraná, preocupado com a economia do nosso Estado e com o momento crítico da economia brasileira, veio à Casa de Leis para posicionar-se em relação à elaboração da nossa LDO e tomar posições claras em relação às políticas públicas que poderão ser implantadas a partir dela", comentou o presidente.

Empresários cobram aperto do cinto

"A Federação está aqui dando o seu alerta, chamando toda a sociedade. Vamos adequar ao que estamos ganhando. Não tem uma fábrica de dinheiro para gastar; existem limites. Eu resumo com um exemplo simples: uma dona de casa não gasta mais do que o seu contracheque e o que queremos do Estado é que seja feito isso. Não pode gastar mais do que ganha", alertou o presidente da Faep (Federação da Agricultura do Estado do Paraná), Ágide Menneghette, na reunião com os deputados.

O acompanhamento da elaboração do planejamento orçamentário do Paraná é considerado pelas entidades empresariais uma das formas de colaborar com a sociedade e minimizar os reflexos da crise econômica nacional no Paraná. "Temos discutido a LDO na nossa entidade há vários meses e a nossa preocupação é de que as finanças públicas sejam preservadas e que o Estado mantenha suas contas em ordem, para continuarmos produzindo", ressaltou o presidente da Faciap (Federação das Associações

Comerciais e Empresariais do Estado do Paraná), Guido Bresolin Júnior.

"É prudente que tenhamos a cautela de adiarmos a votação da nossa LDO para podermos enfim nos adequar ao que vai acontecer em todo o País", respondeu Ademar Traiano. Entre outros líderes, também estiveram presentes à reunião de ontem representantes do Sinduscon, da Associação Comercial do Paraná, do Movimento Pró-Paraná, da Fiep, do Instituto Democracia e Liberdade, do Sistema Ocepar e da Alcopar.



Relator entrega parecer lacrado sobre Cunha na CCJ

O deputado Ronaldo Fonseca (Pros-DF), relator do recurso do deputado afastado Eduardo Cunha (PMDB-RJ) contra o processo disciplinar no Conselho de Ética da Câmara, protocolou ontem seu parecer e fez mistério sobre o voto. O teor do parecer só será conhecido hoje na sessão da CCJ (Comissão de Constituição e Justiça). Pelo regimento, o recurso deveria ter sido apreciado até a última sexta-feira, 1ª, mas o relator pediu mais prazo para entregar o parecer "pelo tamanho e pela complexidade do recurso". Ontem, o relator protocolou primeiro seu parecer de forma eletrônica, mas fez questão de ir até ao gabinete da comissão entregar o documento impresso. A leitura do parecer será o primeiro item da sessão desta quarta-feira na CCJ. Na sequência, o advogado de Cunha, Marcelo Nobre, terá o mesmo tempo do relator para fazer a defesa do peemedebista. Na sequência, virá a discussão sobre o parecer. Quando a discussão for retomada e encerrada, na sessão do dia 12 de julho, haverá um espaço para réplica do relator e tréplica do advogado.

Operação Custo Brasil

Justiça bloqueia R\$ 103 mi de Bernardo e Vaccari

Brasília - O juiz federal Paulo Bueno de Azevedo, responsável pela Operação Custo Brasil, decretou o bloqueio de R\$ 102,678 milhões do ex-ministro Paulo Bernardo e do ex-tesoureiro do PT João Vaccari Neto, preso há mais de um ano na Lava Jato - inicialmente o bloqueio atingia também o PT, mas mais tarde a Justiça reviu esta decisão.

O valor refere-se ao dinheiro que teria sido desviado do Ministério do Planejamento em um esquema envolvendo a Consist, também atingida pela determinação da Justiça.

O bloqueio foi feito em caráter solidário, ou seja, a Justiça pode congelar esse

valor dos bens de cada um dos acusados. Posteriormente, depois que o caso for julgado e as responsabilidades individuais forem apuradas, o juiz decide quanto cada um dos condenados deve efetivamente pagar.

Também foi determinado o bloqueio de bens do advogado Guilherme Gonçalves (R\$ 7,6 milhões), do administrador Marcelo Matam (R\$ 7,6 milhões), do petista Carlos Gabas e do ex-secretário de São Paulo Valter Correia (R\$ 7,2 milhões cada) e Paulo Ferreira (R\$ 755 mil), do jornalista Leonardo Atuch (R\$ 120 mil) e dos lobistas da Consugred Adalberto Wag-

ner de Souza e José Silício (R\$ 34,1 milhões).

No despacho, o magistrado afirma que dois delatores diferentes apontam "Vaccari como uma espécie de mentor do esquema de desvio de dinheiro do caso Consist" e o PT como "principal beneficiário do esquema".

A Custo Brasil é um desmembramento da Lava Jato que investiga desvios no ministério do Planejamento, comandado por Paulo Bernardo de 2005 a 2011.

Segundo a PF, de 2010 a 2015, a pasta superfaturou em quase R\$ 103 milhões em contratos com a empresa de tecnologia Consist.

Perícia do Senado afirma que decretos de Dilma Rousseff foram contra a meta fiscal

Brasília - Em depoimento à comissão do impeachment ontem, a junta de peritos composta por três técnicos do Senado que analisou pontos da denúncia contra a presidente afastada, Dilma Rousseff, confirmou suas conclusões que reforçam a acusação contra a petista.

O coordenador da junta

pericial, João Henrique Pederiva, afirmou que os decretos de abertura de crédito ao Orçamento editados por Dilma em 2015 foram publicados de forma irregular, porque naquele momento o governo não conseguia atingir a economia exigida para pagar juros da dívida, a chamada meta fiscal.

"O que se observou foi a incompatibilidade de procedimentos, dos decretos, com esse quadro [financeiro]. O próprio TCU [Tribunal de Contas da União] no julgamento das contas [do governo de 2014] ressaltou a edição de alguns decretos em situação similar à presente", disse Pederiva.

coluna Esplanada

POR LEANDRO MAZZINI Twitter @colunaesplanada



PT passa o chapéu

Em tempos de crise forte na economia e proibição de doações por empresas, com os principais patrocinadores na cadeia da Lava Jato, o PT vai passar o chapéu para tentar levantar recursos para as eleições de outubro. Repetirá a cantilena aos filiados. "Para enfrentar essa situação financeira adversa e alcançar sua independência, o PT conta com duas fortalezas"; "Seja Companheiro, Seja Companheira". Repetirá esse mote no comunicado que será enviado aos ainda simpatizantes do partido nos próximos dias.

Vermelho degradê

Os dirigentes do PT acreditam que, com a legenda em baixa popular, devem perder até 30% das prefeituras e de vereadores do País na eleição deste ano.

BBB do TSE

O TSE criou um banco de dados que cruza informações dos candidatos com dados do Coaf, Receita, PF, MP, TJ's e TCU. Ninguém está mais anônimo aos olhos da Justiça.

Inferno do Barba

Alunos da Universidade Regional do Cariri, em Juazeiro (CE), elaboram abaixo-assinado contra a visita de Lula e o título de doutor honoris causa a ser concedido.

Jornada dupla

O subchefe de Assuntos Jurídicos da Casa Civil da Presidência, o advogado Gustavo Vale, está numa situação delicada. Acumula a função com a de membro do exclusivo Conselho Nacional do Ministério Público. O procurador Orlando Rochadel é relator de questionamento, protocolado por um cidadão, e a resposta sai semana que vem.

Vai dançar

O CNMP tem um quase-precedente similar. Analisou o caso do procurador Wellington Lima da Bahia, que tornou-se ministro da Justiça. O Conselho daria o parecer até que ele renunciou. É o que colegas apostam para Gustavo: terá de escolher um lado.

Festa estudantil

Partiu do Planalto a ordem para que a CPI da UNE não

seja instalada antes da conclusão do impeachment da presidente Dilma. Mas o STF pode decidir antes se a Câmara abre ou não. Na pauta da Corte há pedido de Orlando Silva, ex-UNE, para barrar a comissão.

Trio

O trio Lula, Flávio Dino, governador do Maranhão, e Waldir Maranhão (PP), presidente interino da Câmara, tem conversado para emplacar um candidato da esquerda na sucessão de Eduardo Cunha.

Dobradinha

Um dos braços direitos do presidente Michel Temer, o ex-vice-governador do DF e atual chefe da Secretaria de Relações Institucionais, Tadeu Filippelli, está inclinado a apoiar a candidatura de Rogério Rosso (PSD-DF) para a presidência da Câmara. Vislumbra futuro apoio à sua candidatura ao Governo.

O escolhido

A bancada mineira do PMDB parece ter entrado em acordo para que Leonardo Quintão seja o indicado a ministro do Turismo. O grupo tem a prioridade, por ordem do presidente Temer. Disputam a vaga os colegas Newton Jr e Saraiva Felipe.

Queda livre

O senador Roberto Requião (PMDB-PR) mantém os encontros semanais em sua residência em Brasília para medir os índices do "impeachmentômetro". As reuniões começaram com 30 senadores, mas estão minguando. Só 16 compareceram na última.

Ponto Final

"Eu sempre falei diretamente as minhas posições e nunca me utilizei de porta-voz. E mais uma vez reafirmo que não irei renunciar"

Do presidente afastado da Câmara, Eduardo Cunha (PMDB-RJ)

Com Luana Lopes, Equipe de DF e SP

www.colunaesplanada.com.br - contato@colunaesplanada.com.br - Caixa Postal 1980 - CEP 70254-970 - Brasília DF

CLIMATIZADORES



UM AR DE CONFORTO

TOP 160



TOP 400



TOP 60



Linha Industrial, Comercial e Residencial. Consulte nossa fábrica.

- CONFORTO TÉRMICO
- BAIXO CONSUMO DE ENERGIA
- MELHORA A UMIDADE DO AR
- MELHOR CUSTO X BENEFÍCIO

Telefone | Fax: (45) 3219-6899
topclima@topclima.com.br
topclima.com.br

Rodovia BR 277 - Km 589, 15255 | Cascavel - PR

Recuperações judiciais batem recorde no semestre

No primeiro semestre de 2016, foram requeridos 923 pedidos de recuperações judiciais, 87,6% a mais do que o registrado no mesmo período em 2015, revela o Indicador Serasa Experian de Falências e Recuperações, que considera os números sem repetição de CNPJ. O resultado é o maior para o acumulado do semestre desde 2006, após a entrada em vigor da Nova Lei de Falências (junho/2005). De janeiro a junho de 2015, foram 492 ocorrências contra 414 em 2014. As micros e pequenas empresas lideraram os requerimentos de recuperação judicial nos primeiros seis meses de 2016, com 535 pedidos, seguidas pelas médias (246) e pelas grandes empresas (142). Na análise mensal, o Indicador verificou aumento de 60% de requerimentos de recuperação judicial em junho em relação a junho de 2015. (105 contra 168). No primeiro semestre foram realizados 869 pedidos de falência em todo o País, um aumento de 8,9% em relação aos 798 requerimentos efetuados no mesmo período em 2015.

Safra 2016/2017

Paraná deve abocanhar 18% do total destinado ao crédito rural

Curitiba - O secretário de Estado da Agricultura e do Abastecimento, Norberto Ortigara, participou ontem do lançamento do Plano Safra 2016/2017, na Superintendência do Banco do Brasil em Curitiba, que destinará R\$ 185 bilhões de crédito aos produtores rurais brasileiros. O lançamento foi feito simultaneamente, em rede nacional, pelo Banco do Brasil em Brasília.

O volume de crédito rural sofreu alteração. Em maio deste ano, o governo federal anunciou R\$ 202,88 bilhões para o Plano Agrícola e Pecuário 2016/2017. No entanto, os recursos ficaram agora em R\$ 185 bilhões. Isso é reflexo do redimensionamento da Letra de Crédito do Agronegócio (LCA), que terá em torno de R\$ 10 bilhões à taxa controlada de 12,75% ao ano.

“Do valor total destinado ao crédito rural, em média 18% devem vir para o Para-

ná, que tem a maior carteira agrícola do Banco do Brasil no país”, destacou Ortigara. Na avaliação do secretário, os recursos são suficientes, considerando o momento de crise econômica. “É importante lembrar que o crédito seja bem planejado, com pé no chão, por parte do agricultor, pois vivemos um ambiente de inflação em elevação”.

Na abertura do lançamento, o presidente do Banco do Brasil, Paulo Cafarelli, disse que o banco financiará R\$ 91 bilhões para produtores rurais e cooperativas. Deste total, R\$ 71,1 bilhões referem-se a operações de custeio e comercialização e R\$ 19,9 bilhões são para créditos de investimento agropecuário. Segundo Cafarelli, o banco é responsável por 61% do crédito agropecuário no país. Ele ressaltou a importância do setor para a retomada do crescimento econômico.

Governo estuda mudança na aposentadoria rural

Brasília - Maior componente do déficit do sistema geral de Previdência, responsável por um “rombo” de R\$ 91 bilhões no ano passado, a aposentadoria dos pequenos produtores rurais deverá mudar. O governo estuda alterar a contribuição previdenciária dessas pessoas para, de um lado, reduzir o déficit e, de outro, aumentar a segurança jurídica do contribuinte. Hoje, por causa da dificuldade de comprovar o trabalho no campo, 30,2% das aposentadorias rurais são concedidas por força de decisão judicial.

Ainda não há uma proposta fechada para atacar o problema. Mas é bem provável que mude a forma como esses agricultores recolhem para a Previdência.

Atualmente, os pequenos produtores rurais recolhem, a título de contribuição previdenciária, o equivalente a 2,1% so-

bre a receita bruta da venda de sua produção. Quando não vendem, não precisam pagar nada.

Uma das alternativas em exame é criar uma contribuição mais permanente, que pode ser um valor fixo. Ela terá de respeitar o fato de o homem do campo ter renda sazonal e, em geral, mais baixa que a do trabalhador urbano.

Da forma que está hoje, o sistema de contribuição do trabalhador rural tem vários problemas. Do ponto de vista do trabalhador, o principal é que essa contribuição é recolhida pela empresa que compra a produção. E ela não precisa identificar quem foi o vendedor. Ou seja, o produtor rural não tem um comprovante de que a contribuição foi recolhida em seu nome. Menos ainda se ele vende seus produtos para pessoas físicas, sem emissão de nota fiscal.

OFERECENDO SEMPRE O MELHOR PARA VOCÊ !

REFRIEL

COMÉRCIO DE PEÇAS P/ REFRIGERAÇÃO LTDA.

... Equipamentos Comerciais

GABS - 290 AZ
CRSTG - 1500
AE - 25L
LB-25PMB
GPTU - 40
GRBA - 230
GHBA - 510
CAF 3.10 super inox NR12
CAF 22 - inox NR12
CAF AMB - inox NR12
Balança - 2098
ESTUFA - 266
MB 2 150
FTT - 300 G
SCE - 70
FGG 05
GCPC - 310 AZ
ARV - 150
VCC - 1300S
GEVT - 5 PAZ

WWW.REFRIEL.COM.BR
vendas@refrielt.com.br

☎ 45 3224 - 9460
☎ 45 3037 - 4303
Rua. TREZE DE MAIO, 1203 - CASCAVEL - PR

☎ 45 3099 - 4260
☎ 45 3099 - 4270
Av. Carlos Gomes, 2515
esq. c/ R. Sérgio Djalmir de Holanda - CASCAVEL - PR

Boletim

Saúde aponta Cascavel em epidemia de dengue

Cascavel – O novo informe técnico divulgado ontem pela Secretaria Municipal de Saúde aponta epidemia de dengue em Cascavel. Os dados são referentes a três doenças transmitidas pelo mosquito *Aedes aegypti*, contendo o detalhamento sobre a dengue, zika vírus e febre chikungunya. Os novos números apontam

para a situação de epidemia de dengue em Cascavel.

Ao todo são 3.656 casos suspeitos de dengue no município. Desses, 1.124 tiveram o resultado do exame positivo, sendo 955 autóctones e 169 importados. Em andamento, a Secretaria de Saúde tem outros 782 casos. “Com este número de

casos positivos autóctones, o município atinge o índice para epidemia”, explica o secretário de Saúde, Reginaldo Andrade.

Gráfico divulgado pela Sesa mostra que as semanas 15 a 17/2016 concentraram o maior número de casos positivos. “O gráfico também demonstra que os notificados e

os positivos vêm sofrendo uma queda, o que nos permite dizer que o município atingiu o índice para epidemia, mas não se encontra em epidemia”, explica o secretário.

Os números dizem respeito ao período epidemiológico que iniciou em agosto do ano passado e se encerra no dia 31 de julho de 2016.

REGIÃO

Em toda a região Oeste do Paraná foram confirmados, de agosto de 2015 a 5 de julho de 2016, 14.962 casos de dengue. Conforme a Secretaria Estadual de Saúde, já são 13.886 casos autóctones e 1.076 importados. Além disso, há ainda 32.929 notificações da doença entre as regionais de Saúde Foz do Iguaçu, Cascavel e Toledo.

No Paraná, a dengue já matou 59 pessoas, 19 delas na região. O informe epidemiológico aponta 53.893 confirmações em todo o Estado e 143.758 suspeitas. As regionais de Saúde com os piores índices da doença são, respectivamente, a de Paranaguá, Foz do Iguaçu e Londrina. Ao todo, 84 cidades paranaenses enfrentam uma epidemia de dengue.

Técnicos vistoriam obras de terminal do aeroporto

Cascavel - Integrantes da SAC (Secretaria de Aviação Civil), do governo federal, e da SEIL (Secretaria Estadual de Infraestrutura e Logística) estiveram ontem na

obra do novo terminal de passageiros do Aeroporto de Cascavel. O ato é uma vistoria de rotina, que já estava programada. Após a inspeção, os técnicos se reuniram

na sede da PRED (Paraná Edificações) com representantes da construtora.

De acordo com o engenheiro da PRED, Gilnei Luiz dos Santos, a obra está 40% concluída. “Com a adequação de alguns pontos e um novo prazo, a empresa colocou mais funcionários para trabalhar e, pelo que foi analisado na vistoria, até setembro o terminal estará concluído”.

A obra caminhava a passos lentos e havia vários problemas entre o governo do Estado e a Onça Construtora, principalmente questões ligadas a pagamentos. Em maio, a empresa ganhou um novo prazo, de 120 dias, para concluir os trabalhos. A estrutura já deveria ter sido inaugurada há pelo menos um ano.

•TISSIANE MERLAK



Reunião definiu próximos passos da obra que tem 40% dos trabalhos concluídos

Acic debate amanhã “O Brasil pós-impeachment”

Cascavel - O advogado e cientista político Frederico Junkert estará nesta quinta-feira à noite, na Acic, para comandar a palestra “O Brasil pós-impeachment”. Ele falará a empresários e a líderes de setores organizados a par-

tir das 18h40, na reunião semanal na Sala Paraná – Edifício Rui Barbosa, 1802.

Frederico vai apresentar com detalhes a história política do Brasil nos últimos 50 anos, principalmente com o crescimento, o fortalecimento

e a chegada da esquerda ao poder. Ele apresentará fatos e interpretações históricas que conduziram o País à sua maior crise. E também medidas urgentes que podem recuperar a confiança e a inversão da curva da recessão.

2º Show Pecuário terá leilões, workshops, julgamentos e balcão de negócios de animais

Cascavel - Cerca de 400 animais entre bovinos de corte e leite, equinos e ovinos estarão expostos no 2º Show Pecuário, que acontecerá dias 26, 27, 28 e 29 deste mês, no Parque de Exposições Celso Garcia Cid, em Cascavel. O evento é realizado pelo Sindicato Rural Patronal de Cascavel e pela Sociedade Rural do Oeste do Paraná.

De acordo com o coordenador do Núcleo de Criadores, Agassiz Linhares Neto, que integra a comissão organizadora do Show

Pecuário, esses animais estarão participando de leilões, julgamentos, workshops e do balcão permanente de negócios durante os quatro dias do evento.

Em relação aos bovinos, estarão no Show Pecuário as raças Angus, Pardo Suíço, Simental, Brahma, Canchim, Tabapuã, Brangus, Braford, Senepol e Purunã, além das raças leiteiras Holandês e Jersey, totalizando cerca de 250 animais. O Show Pecuário vai reunir ainda cerca de 80 ovinos e 70 equinos.

PROGRAMAÇÃO

A seguir, segue a programação do Show Pecuário, envolvendo bovinos, equinos e ovinos:

Dia 26 - TERÇA-FEIRA	18h - Workshop Cavalos Crioulos (criador ou veterinário). Local: Auditório Principal.
Dia 27 - QUARTA-FEIRA	14h - Julgamento de Animais da Raça Angus. Jurado: Fernando Velloso. Local: Pista de Julgamento.
	18h - Workshop Cavalos Crioulos (técnico). Local: Auditório Principal
	19h - 1º Top Leilão Brangus Boitatá. Local: Recinto de Leilões.
Dia 28 - QUINTA-FEIRA	IV Exposição Morfológica Cavalos Crioulos
	9h - Concentração de Machos;
	13h30 - Início do Julgamento Morfológico;
	14h - Julgamento e Morfologia de Brahman e Simental. Local: Pista de Julgamento.
	19h - 2º Leilão Angus Show, promovido pelo Núcleo de Criadores Angus do Oeste do Paraná. Local: Recinto de Leilões.
Dia 29 - SEXTA-FEIRA	IV Exposição Morfológica Cavalos Crioulos
	9h - Continuação do Julgamento Morfológico. Local: pista de julgamentos;
	13h30 - Campeonatos e Grande Campeonatos - Entrega de Prêmios
	19h - Leilão Touros Multi Raças, promovido pela Panorama Leilões. Local: Recinto de Leilões.

INDICADORES ECONÔMICOS

DÓLAR					05/07	
	% dia	compra	venda	% mês		
COMERCIAL	+1,1%	3,3000	3,3010	+2,7%		
PTAX (BC)	+1,3%	3,2898	3,2904	+2,5%		
PARALELO	+1,5%	3,2000	3,4700	+2,7%		
TURISMO	+1,5%	3,2000	3,4500	+2,7%		
EURO	+0,7%	3,6441	3,6461	+3,0%		
US\$ 1 É IGUAL A:						
lêne	101,61	lêne	R\$ 0,0324			
Libra est.	0,7679	Libra est.	R\$ 4,28			
Euro	0,9024	Peso arg.	R\$ 0,22			
Peso arg.	15,033	R\$1:	1.688,33 guaranis			
POUPANÇA - TR						
Período/ depósitos...	Poup. antiga	Poup. nova	TR			
	até 3/5/12	part. 4/5/12				
2/6 a 2/7	0,6963	0,6963	0,1953			
3/6 a 3/7	0,6642	0,6642	0,1634			
4/6 a 4/7	0,6272	0,6272	0,1266			
5/6 a 5/7	0,6562	0,6562	0,1554			
6/6 a 6/7	0,7269	0,7269	0,2258			

BOVESPA					05/07	
	IBOVESPA:	%	R\$	51.842	pontos	
Ações						
Petrobrás PN	-5,88%		9,29			
Vale PNA	-4,52%		12,90			
ItaúUnibanco PN	-0,71%		30,67			
Brasil ON	-0,76%		17,00			
Sid Nacional ON	-7,42%		8,61			
Ecorodovias ON	-4,58%		7,71			
ÍNDICES DE INFLAÇÃO						
Índice em %	MAI	JUN	ano	12m		
IPCA (IBGE)	0,78	-	4,05	9,32		
IGP-M (FGV)	0,82	1,69	5,91	12,21		
IGP-DI (FGV)	1,13	-	4,32	11,26		
REAJUSTE DE ALUGUÉIS						
Índice	MAI	JUN	JUL			
IGP-M (FGV)	1,1063	1,1109	1,1221			
IGP-DI (FGV)	1,1046	1,1126	-			
* Correção anual. Multiplique valor pelo índice						
SELIC ANUAL: 14,25% TJLP: 7,50%/ano						

TABELA DO IR				
BASE (R\$)	Aliq. %	deduzir		
Até 1.903,98	-	-		
De 1.903,99 até 2.826,65	7,5	142,80		
De 2.826,66 até 3.751,05	15	354,80		
De 3.751,06 até 4.664,68	22,5	636,13		
Acima de 4.664,68	27,5	869,36		
Dedução p/ dependente: R\$ 189,59; IR 2016: a 4ª parcela vence em 29/07, com juros Selic de 3,27%.				
SAL. MÍNIMO PR (maio/2016 a abril/2017)				
I	R\$ 1.148,40	III	R\$ 1.234,20	
*II	R\$ 1.190,20	IV	R\$ 1.326,60	
Em reais. *Faixa II: empregados domésticos.				
OUTROS INDICADORES				
TJLP (%)	7,50	7,50	7,50	
Sal. mínimo	880,00	880,00	880,00	
UPC	23,05	23,05	-	
CUSTO DA CONSTRUÇÃO (CUB)				
R\$/m2	MAI	JUN	%m	%ano
Paraná	1.317,43	1.318,53	0,08	0,98
Norte	1.295,91	-	0,55	1,10
Oeste	1.315,64	-	0,28	0,96

PREVIDÊNCIA					COMP. JUNHO	
	Empresário/empregador	Contribui com 11% sobre o pró-labore, entre R\$ 880,0 (R\$ 96,80) e R\$ 5.189,82 (R\$ 570,88), por GPS				
Autônomo						
1) Quem só recebe de p. físicas: recolhe 20% entre R\$ 880,00 (R\$ 176,00) a R\$ 5.189,82 (R\$ 1.037,96). 2) Recebe de p. jurídicas: a empresa recolhe 11% sobre o máximo de R\$ 5.189,82 (R\$ 570,88) e desconta do autônomo. 3) Recebe de jurídicas e físicas: desconto de 11% sobre o que recebe de jurídicas até R\$ 5.189,82 (R\$ 570,88). Se não atingir este teto, recolhe 20%, sobre a diferença até R\$ 5.189,82. 4) Aut. especial-sobre R\$ 880,00, recolhe 5% (donas de casa, Lei 12.470/2011) ou 11% (demais especiais, mas só aposenta por idade..						
Facultativo						
Contribui com 20% sobre R\$ 880,00 (R\$ 176,00) a R\$ 5.189,82 (R\$ 1.037,97), através de carnê.						
Assalariados						
Salários até R\$ 1.556,94		8%				
de R\$ 1.556,95 até R\$ 2.594,92		9%				
de R\$ 2.594,93 até R\$ 5.189,82		11%				
Emp. domésticos	Aliq. %	R\$ mín	R\$ máx			
Empregado	8 a 11	70,40	570,88			
Empregador	12	105,60	622,78			
Total	20 a 23	176,00	1.193,66			
Venc.: emp. 20/07, físicas 15/07, domésticos 07/07						

MERC. RURAL

PREÇO PRODUTOR (DERAL/SEAB)					
Em 05/07	PR	DIA	30d.	Casc.	
SOJA	80,37	1,2%	-4,0%	80,00	
MILHO	34,15	-0,3%	-18,9%	33,50	
TRIGO	45,52	0,0%	2,3%	45,50	
BOI GORDO	148,43	0,0%	0,7%	148,00	
FRANGO	2,68	0,0%	0,0%	-	
Soja, milho e trigo sc 60kg, boi gordo arroba e frango kg					
BOLSA DE CHICAGO					
Em 05/07	CONT.	FECH.	DIA	30d.	
SOJA	jul/16	1.117,00	-51,75	-1,3%	
FARELO	jul/16	385,40	-19,40	-7,0%	
MILHO	jul/16	344,00	-9,00	-17,8%	
TRIGO	jul/16	419,50	3,25	-15,6%	
Em Pontos. 1 ponto = 1 centavo de dólar/bushel na soja (27,2kg), milho e trigo (25,4kg) e US\$ tonelada curta no farelo (907kg). DIA: variação em pontos					
LOTES/ATACADO (AgDOSSIÊ.DINHEIRO)					
Em 05/07	PRAÇA	R\$/sc	SEM	30d.	
SOJA	Cascavel	85,00	-5,6%	-5,6%	
SOJA	Paranaguá	91,00	-4,2%	-5,7%	
MILHO	Cascavel	37,00	-2,6%	-32,7%	



Não letais

Agentes da Guarda Municipal da Secretaria de Segurança e Trânsito de Toledo receberam equipamentos, estão habilitados e iniciam a utilização de dispositivos elétricos não letais (tasers). As 14 armas não-letais, no caso pistolas elétricas, são utilizadas por todas as Guardas Municipais do Paraná. O município investiu R\$ 65 mil na aquisição dos materiais.

Bolsa Família

O Cras de Braganey promove com regularidade encontros com pessoas ligadas ao Bolsa Família. O mais recente foi com famílias da comunidade de Longuinópolis. Nessas reuniões são repassadas orientações sobre como é possível, com medidas e cuidados simples, melhorar a qualidade de vida, ter mais saúde e se relacionar bem com os demais.

Insegurança

Aulas retornam com reforço policial

São Miguel – A carência do setor de segurança pública dá mais um sinal de que o Brasil está longe de um modelo ideal de gestão. Nem mesmo as escolas estão livres das ameaças de bandidos. Em menos de uma semana, duas cidades do Oeste precisaram reforçar a vigilância nas instituições de ensino da rede estadual na luta contra o crime.

Um dos casos ocorreu em São Miguel do Iguçu, depois do vazamento de áudios através de um aplicativo de celular. As gravações modificaram a rotina dos moradores, que amedrontados, obedeceram um suposto toque de recolher de integrantes do PCC (Pri-

meiro Comando da Capital). Em uma das gravações, os criminosos afirmavam que caso houvesse carros nas ruas, eles iriam “meter fogo”. Em outra, o recado era de que escolas deveriam permanecer fechadas. Nos colégios estaduais Castelo Branco, Nestor Victor dos Santos e Parigot de Souza não teve aula na terça-feira (5). As escolas do interior e da rede municipal funcionaram normalmente.

Conforme o delegado de São Miguel do Iguçu, Francisco Sampaio, as gravações não passaram de trotes. “Foi uma brincadeira de muito mau gosto. Surgiram boatos, mas ficou comprovado que tudo não passou de trote”, diz o dele-

gado. Ele pede que a população volte às atividades e mantenha-se tranquila. As aulas em São Miguel do Iguçu retornaram ainda na tarde de ontem, depois de a Polícia Militar realizar incursões nos pontos mais críticos. Segundo Sampaio, a Patrulha Escolar, com o apoio da Rotam (Rondas Ostensivas Táticas Motorizadas) e do GDE (Grupo de Diligências Especiais) de Foz do Iguçu e Medianeira mantiveram-se vigilantes. “O reforço [policial] será mantido como ação preventiva”, explica.

NA FRONTEIRA

Desde segunda-feira, as aulas de todos os turnos do Co-

légio Ipê Roxo, no bairro Cidade Nova, em Foz do Iguçu, estão suspensas. A medida foi tomada após um princípio de incêndio em lixeiras causado de maneira criminosa sexta-feira. No sábado tiros foram ouvidos no entorno da escola.

Em cartaz exposto no portão do colégio, a direção informa: “sofremos recentemente ameaças não especificadas, seguida de atentados à escola. [...] Neste sentido, até que sejam apurados os fatos, optamos pelo fechamento da escola como medida de segurança e prevenção”. As primeiras dispensas dos estudantes ocorreram na noite de sexta-feira (1), e muitos que foram até o

colégio retornaram às suas casas. Não houve nenhum aviso prévio da direção aos pais dos alunos quanto à suspensão das aulas, que se prepararam com os portões fechados e cartazes e faixas pedindo paz e mais segurança.

Conforme a chefe do Núcleo Regional de Educação de Foz do Iguçu, Ivone Muller, uma pedagoga irá assessorar a direção do colégio Ipê Roxo nos próximos dias a fim de evitar mais transtornos. “Nossas escolas são muito tranquilas, normalmente não temos problemas. Esse foi um ato localizado, e que segue com reforço policial para que não haja nenhum risco a servidores e alunos”, diz.

Incêndios consomem áreas da Araupel



Diversos focos têm sido registrados em Quedas e em Rio Bonito

Quedas – Vários focos de incêndio atingem áreas da Araupel desde o fim de semana em Quedas do Iguçu e Rio Bonito, no Sudoeste. A empresa fez boletins de ocorrência na Polícia, que investiga a origem das queimadas. A suspeita é de que sejam criminosas.

Os focos em Quedas têm sido controlados com rapidez. Já em Rio Bonito, a brigada de incêndio não vinha conseguindo chegar aos locais devido a barreiras montadas por sem-terra. Somente ontem à tarde, com auxílio da PM, os primeiros focos começaram a ser combatidos. Relatos de moradores dão conta que os incêndios, inclusive em áreas nativas, buscariam provocar ainda mais desestabilidade na Araupel, que em dificuldades financeiras demitiu dezenas de trabalhadores nas últimas semanas.

A empresa está trazendo matéria-prima de distâncias de até 300 quilômetros para manter a indústria em atividade. A operação encareceria demais as atividades, deixando a Araupel praticamente sem margens e com problemas de caixa. Embora o Movimento Sem-Terra tenha liberado áreas de corte, ela não consegue chegar até lá porque não tem garantias de segurança. Funcionários e terceirizados, que fazem o transporte da madeira, teriam medo de ir aos pontos de extração sem escolta policial.

Algumas pessoas estariam espalhando boatos na cidade de que um grande incêndio estaria previsto para o próximo dia 10.

Cooperativas se unem para exercitar a solidariedade

Medianeira - Lar, Frimesa, Sicredi, Unimed e Sicoob promoveram o Dia de Cooperar, na Praça Ângelo Darolt, em Medianeira. A ação disponibilizou seis tendas para atendimentos. As pessoas receberam orientação sobre saúde, aferição de pressão, vacinação antiviral e antitetânica, aconselhamentos jurídicos, educação financeira, corte de cabelo, manicure, dinâmicas, pinturas e jogos ao público infantil. Os presentes também foram informados sobre coleta de lixo eletrônico.

O dia C, como é conhecido o Dia de Cooperar, é uma iniciativa que reúne mais de 1,3 mil cooperativas do Brasil com a finalidade de for-

mar um corrente do bem durante o primeiro sábado de julho, mês que se comemora o Dia Internacional do Cooperativismo (4 de julho). Nos anos anteriores em Medianeira cada cooperativa desenvolvia a sua ação, porém agora decidiram unir forças e fazer um evento maior.

Aproximadamente cinco mil pessoas passaram pela praça no sábado e tiveram a oportunidade de usufruir dos serviços de mais de 180 voluntários. “Para nós é uma forma de dar um retorno à sociedade, uma comunidade que ajuda muito as cooperativas que estão em Medianeira”, afirmou o diretor-presidente da Lar Irineo da Costa Rodrigues.



Cerca de 180 voluntários participaram das atividades no fim de semana em Medianeira

SUDOESTE TRANSPORTES

ATENDIMENTO NO PARANÁ, LITORAL CATARINENSE E GRANDE SÃO PAULO

Cargas	Passagens
Rua Lions Club, 108 Bairro Maria Luiza - Cascavel - PR 45. 3322-0186 / 3322-0187	Av. Assunção, 1757 Bairro Alto Alegre - Cascavel - PR 45. 3226-5189

sudoestetransportes.com.br

Maiores e melhores

Copacol está em 1º no ranking de suínos e aves

Cooperativa com matriz em Cafelândia faturou R\$ 3 bilhões no ano passado

Cafelândia - A Copacol ficou em primeiro lugar no ranking de Aves e Suínos no Brasil, no setor de agrogócios, segundo a edição especial Melhores e Maiores da Revista Exame de 2016. A publicação analisa a excelência empresarial em diversos segmentos. A pesquisa que tem como critérios a análise dos diversos ângulos da excelência empresarial, como o crescimento das vendas líquidas, lucro líquido ajustado, patrimônio líquido ajustado, margens de vendas e outros.

Com faturamento de R\$ 3 bilhões em 2015, 18% maior do que no ano anterior, a Copacol é referência entre as cooperativas agroindustriais graças à diversificação de suas atividades, que garante a sustentação

e o fortalecimento dos seus mais de 5,2 mil associados e 9,1 mil colaboradores. Do faturamento, 60% decorrem da atividade de avicultura, negócio que há 34 anos recebe atenção especial da cooperativa.

Na suinocultura participam da atividade 150 associados que

vão entregar até o fim de 2016 cerca de 250 mil suínos. Segundo o presidente Valter Pitol, esse reconhecimento é um motivo de orgulho para todos os associados, diretores e colaboradores, que realizam um trabalho profissional, considerado como um grande diferencial dentro do setor de aves e suínos.



Sessenta por cento da faturamento da cooperativa está na avicultura

Capitão usa sistema de vídeo contra a violência

Capitão - Os índices da violência cresceram tanto e de forma tão generalizada no Brasil nos últimos anos que os sistemas de videomonitoramento deixaram de ser vistos apenas nas grandes cidades. Médias, e mais recentemente pequenas, buscam parcerias para empregar a tecnologia na tentativa de diminuir a violência. Capitão Leônidas Marques é um dos pequenos municípios do Oeste que se ren-

dem a essa estratégia.

A instalação dos equipamentos em Capitão ocorre em parceria com o Consórcio Empreendedor Baixo Iguaçu, responsável pela implantação de uma usina na divisa com Capaneima. A doação das câmeras de segurança ocorreu por meio de termo de doação. A administração pública recebe 18 equipamentos de videomonitoramento, instaladas em áreas de grande fluxo do perímetro ur-

bano. O valor do equipamento chega aos R\$ 118 mil.

No acordo, a prefeitura ficou responsável pela instalação e pela manutenção do equipamento. Por sua vez, o destacamento da Polícia Militar faz a vigilância. A expectativa de líderes e moradores é de que essa nova ferramenta contribua para inibir a prática de crimes que há um bom tempo tira o sono da comunidade.

Mutirão amplia e acelera cirurgias de catarata

Foz - A empresa Cristalink, do interior de São Paulo, contratada pelo Hospital Municipal de Foz do Iguaçu para o Mutirão de Catarata, realizou 224 cirurgias e 370 avaliações. Os procedimentos foram realizados no fim de semana. Outras cidades da região, a exemplo de Marechal Cândido Rondon e

Palotina, aceleram cirurgias que permitem aos doentes voltar a enxergar normalmente.

Nova edição do mutirão em Foz será dias 9 e 10 de julho, quando cerca de 150 pacientes serão submetidos ao procedimento. A ação faz parte do Mutirão Paranaense de Cirurgias Eletivas e é organizado pela 9ª Regio-

nal de Saúde, Hospital Municipal e Secretaria Municipal da Saúde.

De acordo com o diretor da 9ª Regional de Saúde, Ademir Ferreira, os mutirões já beneficiaram mais de 50 mil pessoas no Estado e são fundamentais para reduzir as filas de espera pelo procedimento.

Concessionária libera trincheira e marginal

Matelândia - O ritmo das obras de duplicação de 5,3 quilômetros da BR-277, em Matelândia, segue no cronograma. Ontem, a concessionária Ecoataratas liberou uma trincheira e uma via marginal para o tráfego de veículos.

A trincheira está localizada no quilômetro 656, primeira estrutura para quem trafega sentido Cascavel/Foz do Iguaçu e a uma via marginal também no mesmo sentido entre os quilômetros 656 e 657 que dá acesso à Frimesa, estarão prontas e liberadas para

uso dos motoristas.

A obra de duplicação contempla, além dos 5,3 quilômetros, trincheiras nos quilômetros 658 e 656 e uma passagem urbana no quilômetro 657, todas para travessia de veículos e pedestres.

Panorama regional

regional@oparana.com.br

Deltan em Toledo

O procurador da República e coordenador do Ministério Público Federal na Operação Lava Jato, Deltan Dallagnon, estará nesta quinta-feira em Toledo. Ele participa, às 8h30, na Acit, de evento organizado pelo Observatório Social.



Sete

A região Oeste do Paraná foi uma das primeiras a aderir à metodologia dos Observatórios Sociais, originalmente criada em 2006 em Maringá. A finalidade deles é acompanhar licitações na esfera pública e, assim, contribuir para a economia do dinheiro do contribuinte. Hoje são sete os observatórios em atividade no Oeste - Cascavel, Toledo, Foz do Iguaçu, Medianeira, Assis Chateaubriand, Marechal Cândido Rondon e Palotina.

Prejuízos

Acordos que o governo federal costuma firmar com os mais diversos setores não têm sido cumpridos nos últimos anos no Brasil. É o que denuncia o Sindicato dos Auditores Fiscais da Receita Federal em Foz do Iguaçu. A categoria enviou nota à imprensa ontem informando que, devido ao não cumprimento de acordo firmado em março, os profissionais retomam mobilização. O risco são novos prejuízos e transtornos no desembaraço de cargas e de mercadorias. E quem costuma pagar, diante da falta de palavra e bom-senso dos homens do poder, são setores produtivos irresponsavelmente obrigados aos sacrifícios que quem está no topo da pirâmide não faz.

Patrulha

Acaba de ser assinado decreto que consolida a implantação da Patrulha Maria da Penha no município de Toledo. A ronda tem o intuito de proteger mulheres em situação de violência doméstica que estejam sob medida protetiva determinada pelo Poder Judiciário. O processo de im-

plantação está em fase final e a intenção é iniciar os atendimentos em agosto.

Orientações

Nos últimos três meses, o curso de Nutrição da UFFS, campus de Realeza, ofertou uma série de atividades às pessoas atendidas pelo Centro de Atenção Psicossocial. O grupo formado por 12 mulheres recebeu orientações quanto à educação alimentar e nutricional aliada à atividade física. O objetivo foi estimular a prática de hábitos saudáveis e proporcionar melhor qualidade de vida aos pacientes.

Campo

Secretaria de Agricultura, Meio Ambiente e Infraestrutura de Nova Santa Rosa, por meio da Lei de Incentivos, oferece diversos benefícios aos agricultores. São terraplenagens e cascalho para propriedades rurais. As operações mais recentes ocorreram na Vila Cristal.

Conferência

Líderes e moradores participaram ontem, em Guaíra, da Conferência das Cidades, etapa municipal. O foco dos debates foi a função social da cidade e da propriedade e o lema foi Cidades inclusivas, participativas e socialmente justas.

Geografia

Coordenação de pós-graduação de Geografia da Universidade Estadual do Oeste do Paraná, campus de Marechal Cândido Rondon, torna pública a abertura de inscrição e de matrícula de aluno especial para o segundo semestre do ano letivo de 2016 para o curso de mestrado, com área de concentração em Espaço de Fronteira: Território e Ambiente.

Minicurso sobre oliveira em Rondon

Terminam dia 11 as inscrições para o minicurso sobre oliveira do curso de Agronomia da Universidade Estadual do Oeste do Paraná, campus de Marechal Cândido Rondon. A palestra será no Tribunal do Júri da União e ministrada pela professora Daniella Farinelli da Universidade da Perugia (Itália). As inscrições são realizadas na Secretaria do Programa de Pós-Graduação em Agronomia e tem o custo de R\$ 20. O evento, que ocorrerá no dia 11 de julho, abordará práticas de poda de oliveira e degustação de azeites nacionais e importados e a comunidade interna e externa pode participar.



Aprensão de cigarros I

Polícia do Batalhão de Polícia de Fronteira apreendeu cerca de 500 caixas de cigarros na madrugada de ontem. A mercadoria foi localizada em um porto clandestino em Guaira. Indivíduos que estavam no local fugiram ao perceber a presença policial e abandonaram a carga, avaliada em cerca de R\$ 1,5 milhão.

Aprensão de cigarros II

Em São Miguel do Iguacu, a Polícia Federal apreendeu outras 40 caixas de cigarros trazidos do Paraguai e avaliados em cerca de R\$ 70 mil. A equipe patrulhava o Lago de Itaipu quando avistou um barco em atitude suspeita. Na tentativa de abordagem, o condutor abandonou a embarcação e fugiu.

Reforço

Veículos de traficantes serão usados no combate ao crime

Curitiba - A Polícia Federal realizou ontem a doação de veículos apreendidos durante uma operação em 2015 à Sesp (Secretaria da Segurança Pública e Administração Penitenciária do Paraná). Dentre eles está um helicóptero que pertencia a traficantes de Londrina.

A aeronave, apreendida durante a Operação Ferrari deflagrada em junho de 2015, foi repassada à Denarc (Divisão Estadual de Narcóticos) para combater o tráfico de drogas. Nessa operação foi desarticulada uma grande quadrilha que atuava em cinco estados a partir do Paraná.

Três caminhões, avaliados em mais de R\$ 400 mil cada, foram entregues ao Corpo de

Bombeiros de Londrina. Já o helicóptero, entregue à Polícia Civil, vale mais de R\$ 1 milhão e tem capacidade para quatro pessoas. Ele será usado em operações por todo o Estado. Uma lancha também foi repassada para ser usada pela PF na região de Guaira.

Além do helicóptero, da lancha e dos caminhões, 42 veículos de luxo foram apreendidos com a quadrilha. "Hoje, esses veículos e a aeronave passam a atender as polícias. É um dinheiro do crime que passou a equipar os órgãos policiais do Estado", enfatizou o delegado-chefe da Polícia Federal em Londrina, Nilson Antunes.

O processo criminal da Operação Ferrari continua



Helicóptero apreendido será utilizado em operações por todo o Estado

em andamento na Justiça Federal e não há prazo para o término. Segundo a PF, o patrimônio da quadrilha

alvo da operação superou os R\$ 40 milhões. Os acusados tinham até casas em condomínios de alto padrão.

Tragédia na 467 foi causada por motorista sem CNH, diz PRF

Cascavel - Um grave acidente na madrugada de ontem tirou a vida de dois jovens e deixou uma criança em estado grave. As vítimas eram ocupantes de um Fiat Palio que capotou na BR-467, no Bairro São Cristóvão, em Cascavel. De acordo com a PRF (Polícia Rodoviária Federal), o motorista do veículo não era habilitado.

O automóvel seguia pela pista Toledo/Cascavel e, ao tentar acessar a via marginal, colidiu contra o meio-fio do lado direito da via e em seguida capotou e despencou do barranco.

Diego Henrique Ferreira, de 19 anos, passageiro do veículo, teve morte instantânea. O motorista Rafael Oliveira Ribeiro, de 24, chegou a ser socorrido pelo Siate, mas morreu a caminho do hospital. Uma menina de 10 anos foi levada em estado grave ao HU.

De acordo com a PRF, as vítimas não utilizavam cinto de segurança no momento do acidente e foram ejetadas para fora do automóvel. A principal suspeita é de que o condutor estava dirigindo em alta velocidade.

CASCAVEL | Mulher é assassinada dentro de casa



Grinalda Alves Vasconcelos, de 58 anos, foi morta a tiros na tarde de ontem em uma residência no Bairro Brazmadeira, em Cascavel. Ela fazia faxina quando foi surpreendida por um indivíduo armado e chegou a tentar se esconder no banheiro, mas foi alcançada e ferida com um tiro no tórax. O caso está sendo investigado pela Delegacia de Homicídios.

panorama policial

Morte de bebê

Um bebê de apenas 20 dias morreu ao sofrer uma parada cardiorrespiratória em uma residência localizada na Rua Gilberto Freire, no Bairro Presidente, em Cascavel. O Siate chegou a ser chamado, mas quando chegou nada pode fazer. Conforme os socorristas, a mãe amamentava o bebê e acabou dormindo. A suspeita é de que a morte tenha sido causada por asfixia.

Morretes

Mais uma vítima do grave acidente da tarde de domingo na BR-277, em Morretes, morreu na tarde de ontem. Pedro Idalgo Filho, de 55 anos, estava internado em um hospital de Curitiba com 90% do corpo queimado e não resistiu aos ferimentos. Além dele, outras cinco pessoas perderam a vida e 14 ficaram feridas após um caminhão-tanque explodir na rodovia.

Capotamento

Três policiais rodoviários estaduais ficaram feridos em um capotamento na noite de segunda-feira, em Nova Santa Rosa. A equipe se deslocava pela PR-491 para abastecer a viatura quando o motorista perdeu o controle da direção em uma curva e o veículo capotou. Os três foram atendidos por uma ambulância do município e encaminhados ao hospital, mas sem ferimentos graves.

Em chamas

Um veículo roubado foi encontrado em chamas na noite de segunda-feira às margens da rodovia PR-364, em Palotina. Uma equipe da Defesa Civil controlou o incêndio, mas o carro ficou completamente destruído. Após apagar o fogo, a Polícia Militar recebeu a informação de que o carro havia sido roubado minutos antes no distrito de São Camilo.

Uso do farol

Nesta quinta-feira, a Delegacia de PRF (Polícia Rodoviária Federal) de Cascavel irá realizar uma campanha educativa com o objetivo de alertar os condutores sobre a obrigatoriedade do uso do farol baixo, mesmo durante o dia, nas rodovias. A nova lei entrará em vigor na sexta-feira. A partir daí, motoristas flagrados com as luzes apagadas serão multados em R\$ 85,13, além da perda de quatro pontos na carteira de habilitação. A campanha será realizada das 9h às 11h, em frente ao posto de fiscalização da PRF, na BR-277, saída para Curitiba.



DEIXAR VOCÊ TRANQUILO ...A NOSSA ESPECIALIDADE.

Serviços Especiais
Segurança Patrimonial
Segurança Eletrônica
Segurança Pessoal

45 3222-5888

www.embrasilseguranca.com.br

Rua Salgado Fº, 1493 - Neva Cascavel - PR



TV TUDO

Em cima disso

O "Profissão Repórter", nesta quarta-feira, entra no clima da Olimpíada e vai mostrar a preparação do País para a chegada dos jogos. As reportagens são de Guilherme Belarmino, Caco Barcellos e Estevan Muniz.

Cancelado

Apesar de ainda não existir uma confirmação oficial por parte das empresas envolvidas, a informação é que não haverá a exibição de "Batalha dos Confeiteiros", do Buddy Valastro, neste semestre. Nem na Record nem na Discovery. Só no primeiro semestre de 2017.

Audiência (1)

"Éta Mundo Bom!" teve a sua maior audiência na segunda-feira, com 33 de média e 50 de participação, na Grande São Paulo. Para novela das 6 é uma loucura. Não era alcançada desde 24 de setembro de 2010, na estreia de "Escrito nas Estrelas".

Audiência (2)

A Globo teve uma segunda-feira das mais interessantes, com outros registros muito bons de audiência. "Malhação" deu 23 com 37 e "Haja Coração", 29 e 42. Também recordes. O componente "Éta Mundo Bom!", ao mesmo tempo, funciona também como espera e como entrega.

Preocupação

Ainda não é um assunto colocado publicamente, mas dentro da Record entre algumas das suas figuras mais proeminentes, já existe certa preocupação quanto ao futuro das novelas religiosas. Há o temor de que a exibição de uma atrás da outra leve o público ao desgaste.

Exemplo

Respeitadas todas as diferenças entre uma e outra, existe a temeridade de que as produções religiosas, com o correr do tempo, apresentem os mesmos desgastes que a sequência dos "mutantes" na década passada. Depois de "A Terra Prometida", estreia de ontem, já existem duas outras na mesma linha planejadas para o futuro.

Gabi e Aguinaldo

Entre os motivos, com direito a jantar, da Marília Gabriela com Aguinaldo Silva, há poucos dias em São Paulo, foi o pedido de escrever para ela uma Web série no seu canal de internet. Evidente que ele aceitou.

Canal I

Record vai fazer no Rio a sua última Olimpíada

A Record tem levado ao ar algo em torno de 12 chamadas/dia da Olimpíada, como única grande ação para a cobertura prevista para o Rio no agosto próximo. De todas as emissoras envolvidas neste acontecimento tem-se mostrado a mais silenciosa. Certo é que 9 ou 10 horas da sua grade diária serão destinadas a cobertura das competições, especialmente na faixa da tarde, a partir das 16 horas e das 22h até uma da manhã todos os dias, inclusive com um programa especial na faixa da meia-noite. Em se tratando de esporte, além dos jogos do Rio, a Record só tem projetado o Pan-Americano de 2019, que irá transmitir com exclusividade no sistema aberto. Já existe a decisão de não fazer a Olimpíada de 2020, no Japão, porque o horário não será conveniente. Como razão oficial, o risco de não obter retorno comercial à altura, mas como força por trás o aluguel da sua madrugada para o "cliente" Igreja Universal.

SEXO É VIDA

QUANDO A SUA SAÚDE SEXUAL VAI BEM, TUDO VAI BEM.

TECNOLOGIA E TRATAMENTOS MÉDICOS PARA DISFUNÇÃO ERÉTIL E EJACULAÇÃO PRECOCE.

AGENDE UMA CONSULTA **0800 205 3107**

BOSTON MEDICAL GROUP

Registrao: Tereza Dr. Nubres Anacleto Vettoreli - CRM: 10302

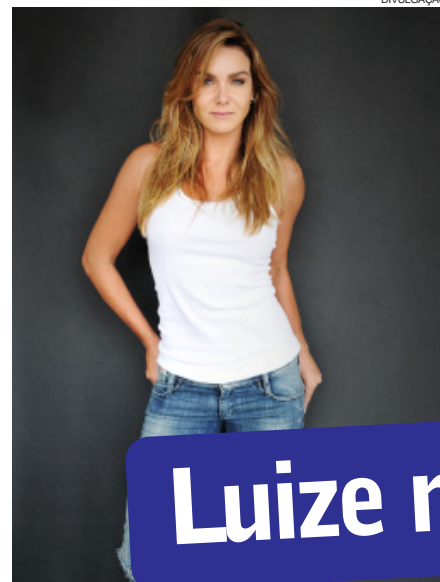

DIVULGAÇÃO

O SBT terá Luize Altenhofen como sua apresentadora e repórter durante a realização dos Jogos Olímpicos do Rio de Janeiro. Além de ter uma história na televisão, Luize é uma pessoa identificada com o esporte.

Luize no SBT

bate-rebate

- Depois de ter aparecido bem em "Totalmente Demais", Valentina Bandeira fechou novo contrato com a Globo...
- Flávia Alessandra, em mais um bom trabalho, está tomando conta de "Éta Mundo Bom!"...
- ... Só que agora para integrar o elenco do "Zorra".
- ... A sua personagem é a que mais aparece e ela a que mais grava do elenco da novela.
- Os autores Edmara Barbosa e Marco Aurélio e o cantor Paulo Araújo participam nesta quinta-feira, às 19h, de um evento, bate-papo e pocket-show, sobre literatura de cordel, na FNAC da avenida Paulista.
- A americana NBC está terminando a construção de um estúdio em Copacabana, que será a sua base na Olimpíada...
- Em função do jogo das segundas-feiras do Campeonato Brasileiro, SporTV e Espn Brasil alteraram suas programações...
- ... Os seus profissionais irão trabalhar sob forte esquema de segurança.
- ... O "Bem, Amigos!" e o "Linha de Passe" agora entram a partir das 22 horas.
- A animação russa "Masha e o Urso", exibida no "Carrossel Animado" do SBT, já se posiciona entre as principais audiências do programa.

c'est fini

Após a repercussão do último fim de semana, o grupo Fifth Harmony aparece novamente no "Caldeirão do Huck", sábado, dia 9, desta vez por meio de um VT com os bastidores da apresentação. No dia 2, ao vivo, o "Caldeirão" levou o Fifth Harmony ao palco e proporcionou o encontro de uma fã com as integrantes no "Quando Você Menos Espera". Durante a exibição, o programa alcançou 1,6 milhão de depoimentos nas redes sociais. Então é isso. Mas amanhã tem mais. Tchau!



Não deixe seu tanque entrar na reserva!

A DIAL garante o combustível para o seu posto ou TRR. Gasolina e Diesel fornecidos pela Petróleo Brasileiro S/A. Agilidade na entrega, com frota própria.



(45) 3224-6363



Dial Distribuição Abastecimento e Logística Ltda.
Rodovia BR 277, Km 600 - Cascavel - PR

horóscopo

ÁRIES
O momento é importante para haver um equilíbrio maior entre ternura e desejo. É uma fase que enaltece ações corajosas movidas pelo coração.

TOURO
Você tende a se sentir mais motivado e equilibrado em seus relacionamentos. Tende a sentir mais empatia em relação às pessoas e a ser mais apoiado.

GÊMEOS
Um dia bastante favorável para as finanças e o trabalho, geminiano. Fase oportuna para uma reciclagem profissional que leve a resultados interessantes.

CÂNCER
O planeta Vênus, em movimento pelo seu signo, faz contato positivo com Marte. Você sente uma integração maior entre amor e sexo, canceriano.

LEÃO
É preciso que deixe partir o que já não tem mais sentido, leonino. Poderá ser apoiado pela família em situações consideradas difíceis. É o momento de buscar auxílio em pessoas que você confie.

VIRGEM
O apoio de amigos pode ser estratégico para a realização de certos projetos. A sua capacidade de iniciativa e de diagnóstico das situações está favorecida.

LIBRA
Um dia de natureza muito benéfica para as finanças e a carreira dos librianos. Você tende a se sentir mais valorizado e reconhecido profissionalmente.

ESCORPIÃO
O momento mais favorável emocionalmente e em relação à intimidade. Você, agora, reconhece com mais consciência os seus valores emocionais.

SAGITÁRIO
Limpezas emocionais e familiares colaboram para a sua evolução. Um momento em que pode estar tratando de finanças relacionadas à família.

CAPRICÓRNIO
Um dia de natureza muito benéfica aos seus relacionamentos, acordos e contratos. A fase é positiva para uma relação mais amistosa e profunda com as pessoas.

AQUÁRIO
Benefícios em cuidados estéticos e relacionados à saúde. Perceba a influência do psiquismo e das emoções sobre o seu organismo. Um momento muito interessante e favorável para a vida profissional dos aquarianos.

PEIXES
Um dia com forte poder erótico e emocional aos piscianos. Você tende a se sentir mais conectado com os seus verdadeiros sentimentos. As demonstrações de carinho tendem a ser melhor aceitas pelas pessoas.

SALMO DO DIA

Não leveis a minha alma com a dos pecadores, nem me tireis a vida com a dos sanguinários, cujas mãos são criminosas, e cuja destra está cheia de subornos. Eu, porém, procedo com retidão. Livrai-me e sede-me propício. (Salmo 25; vers. 9 a 11)



Beto ajuda Apolo a se tornar piloto para afastá-lo de Tancinha

Beto (João Baldasserini) está tão apaixonado por Tancinha (Mariana Ximenes) que tem até alucinações com ela. E como a feirante reatou com o noivo mesmo depois de tê-lo beijado, o publicitário vai tentar uma nova estratégia para separar o casal. Ao saber que o sonho de Apolo (Malvino Salvador) é ser piloto de rally, o filho de Penélope (Carolina Ferraz) pede a Adriana (Isabel Wilker) o contrato para sua equipe, e além ajudar o rival, consegue provocar brigas entre ele e a noiva.

Resumo de Novelas

Malhação (17h30)
Luciana enfrenta Pedro e liga para Samurai. Samurai desconfia das insinuações de Pedro sobre Luciana. Luciana tem uma ideia para Ana encontrar Rodriguinho e pede ajuda a Tito. Jorge deixa Rodrigo e Luciana namorarem. Samurai estranha o comportamento de Tito.

Êta Mundo Bom! (18h20)
Diana e Braz planejam o golpe contra Severo. Gerusa diz a Pancrácio que não está melhorando com as sessões de quimioterapia. Anastácia conta para Maria que verá o pai de Candinho. Severo leva Diana ao tabelião e Braz comemora. Sandra se surpreende ao encontrar Araújo na mansão. Anastácia reencontra Emami.

Haja Coração (19h30)
Beto pede a Adriana que contrate

Apolo como piloto, apostando que o mecânico se corromperá com a fama. Giovanni observa Camila com Enéas e sente ciúmes. Seguindo o plano de eliminar Fedora, Leozinho avisa a Dinamite que irá para Angra dos Reis com a mulher de helicóptero. Adriana procura Apolo.

Velho Chico (21h20)
Dalva interrompe a conversa entre Cícero e Tereza e deixa o jagunço bravo. Carlos leva Afrânio para a boate e Madá se oferece para ajudar o político. Madá tenta convencer Afrânio a pensar em Carlos Eduardo como seu herdeiro. Piedade revela histórias sobre Belmiro para Miguel. Saruê reclama de sua família e sua falta de herdeiros.

*OS RESUMOS DOS CAPÍTULOS SÃO SUJEITOS A MUDANÇAS EM FUNÇÃO DA EDIÇÃO DA NOVELA.

PASSATEMPOS, JOGOS E BRINCADEIRAS. SOMENTE O NECESSÁRIO. NAS BANCAS. COQUE TEL.

SOLUÇÃO ANTERIOR									
O	L	C							
A	R	C	A	D	I	S	M	O	
N	I	T	R	I	C	O	R	A	D
T	S	H	D	O					
D	O	M	I	C	I	L	I	A	R
R	O	L	A	U	R	A	I		
E	R	R	E	J	G	V			
H	I	N	O	D	O	S	E	U	A
N	O	E	M	A	I	L			
C	P	O	S	T	E	A	C		
V	O	S	I	L	E	S	A		
L	E	I	T	O	R	Y			
A	H	M	E	S	A	E	M		
L	A	M	B	R	I	A	M		
C	L	I	Q	U	E	A	Q	U	I

PALAVRAS CRUZADAS DIRETAS

Artigos baratos e de baixa qualidade	Duas opções para se "temperar" o café ou a caipirinha		Latitude (abrev.) Bruma; neblina	Parceiro do Gordo, no Cinema Protagonista de "O Alienista", de Machado de Assis
	Dentro, em inglês	Dispositivo do piloto automático de aeronaves		
"Cerebral", em AVC	Cidade do RJ, onde se encontra o MAC			
Longe, em inglês		Dar a volta por (?): superar (pop.)	Rival do CRB no futebol alagoano	Símbolo de massa (Fis.)
Desdobramento artístico do Barroco				A cor mais feminina do guarda-roupa
(?) Gordon, aliado de Batman	Maior (sincope) Cama usada em ambulâncias		Ordem dos advogados (sigla) Barulhento	
A classe no topo da pirâmide social	Isabelle Carré, atriz francesa	(?) Fernandes, cantor baiano de Axé	O continente onde se localiza o Everest	
(?) eleitoral, atração política				Menina ou moça, no tempo imperial (BR)
				Pedra vermelha
Montar armadilha para pegar a caça	Cenário típico dos comerciais de cerveja		Orixá da sedução Bem, em espanhol	Pessoas amadas (gir.)
			Árvore de tronco muito largo Dividir-se	
(?) Picasso, pintor espanhol de "Guernica"		Confederação da indústria (sigla)		
Filho do bisneto				Formato aproximado do oceano Atlântico
"A esmola quando (?) muita o santo desconfia" (dito)	Refinamento de maneiras (fr.)			

HOJE NA TV

TV TAROBÁ

- 06h00 – Band News
- 07h00 – Jornal Primeira Hora
- 08h00 – Café com Jornal
- 09h10 – Dia Dia
- 10h10 – Os Simpsons
- 11h00 – Atualidades
- 12h00 – Jornal Tarobá 1ª Edição
- 12h45 – Tarobá Esportes
- 13h00 – Tempo Quente
- 14h00 – Vitrine Revista
- 15h00 – Band na Euro
- 15h45 – Eurocopa
- 18h00 – Brasil Urgente Regional
- 18h40 – Ponto de Vista
- 18h50 – Jornal Tarobá 2ª Edição
- 19h20 – Jornal da Band
- 20h25 – Sila: Prisioneira do Amor
- 21h20 – Show da Fé
- 22h10 – Maratona Rio 2016
- 22h15 – Diário da Euro
- 22h20 – Masterchef: A Prêvia
- 22h40 – Masterchef
- 00h45 – Jornal da Noite
- 01h35 – Que Fim Levou?
- 01h40 – The Walking Dead
- 02h30 – Só Risos
- 03h00 – Igreja Universal

RPC

- 05h00 – Hora Um
- 06h00 – Bom Dia Paraná
- 07h30 – Bom Dia Brasil
- 08h50 – Mais Você
- 10h10 – Bem Estar
- 10h50 – Encontro
- 12h00 – Paraná TV 1ª Edição
- 12h50 – Globo Esporte
- 13h25 – Jornal Hoje
- 14h10 – Vídeo Show
- 14h55 – Vale a Pena Ver de Novo / Anjo Mau
- 16h00 – Eurocopa / Portugal x País de Gales
- 17h55 – Malhação
- 18h25 – Êta Mundo Bom!
- 19h20 – Paraná TV 2ª Edição
- 19h40 – Haja Coração
- 20h30 – Jornal Nacional
- 20h55 – Velho Chico
- 21h45 – libertadores da América / São Paulo x Atlético Nacional/Col
- 23h45 – Profissão Repórter
- 00h25 – Jornal da Globo
- 01h10 – Programa do Jô
- 01h50 – Agentes da S.H.I.E.L.D.
- 02h35 – Uma Família da Pesada
- 02h50 – Corujão / O Retorno de Tamara

REDE MASSA

- 05h50 – Negócios da Terra
- 06h00 – Jornal do SBT Manhã
- 07h00 – Tribuna da Massa Manhã
- 08h00 – Primeiro Impacto
- 08h30 – Mundo Disney
- 10h30 – Bom Dia e Cia
- 10h45 – Pitadas do Tempero
- 11h00 – Destaque
- 11h45 – Show de Bola
- 12h00 – Tribuna da Massa 1ª Edição
- 13h30 – Najpi Comunidade
- 14h15 – Chaves
- 14h45 – Casos de Família
- 15h30 – A Mentira
- 16h30 – Mar de Amor
- 17h30 – Abismo de Paixão
- 18h30 – Meu Coração é Teu
- 19h20 – SBT Paraná
- 19h45 – SBT Brasil
- 20h30 – Cúmplices de um Resgate
- 21h30 – Carrossel
- 22h00 – Pra Ganhar é só Rodar
- 22h30 – Programa do Ratinho
- 00h15 – The Noite com Danilo Gentili
- 01h15 – Jornal do SBT
- 02h00 – Okay Pessoal!
- 03h00 – RR Soares

RIC TV

- 06h30 – Balanço Geral Manhã
- 07h30 – Paraná no Ar
- 08h55 – Fala Brasil
- 10h00 – Hoje em Dia
- 12h00 – Balanço Geral
- 14h00 – Ver Mais
- 14h45 – Amor e Intrigas
- 15h45 – Chamas da Vida
- 16h30 – Cidade Alerta
- 18h00 – Cidade Alerta Foz
- 19h00 – RIC Notícias
- 19h30 – Escrava Mãe
- 20h30 – Os Dez Mandamentos
- 21h30 – Jornal da Record
- 22h15 – Gugu
- 00h15 – Chicago Med
- 01h15 – Fala que Eu te Escuto
- 02h15 – IURD

CATVE

- 06h00 – Telecurso
- 07h00 – EPC
- 08h05 – Timmy e Seus Amigos
- 08h15 – Barney
- 08h20 – Cocoricó
- 08h35 – Timmy e Seus Amigos
- 08h45 – Bananas de Pijama
- 09h00 – Peppa Pig
- 09h15 – Quintal da Cultura
- 11h00 – Era Uma Vez No Quintal
- 11h30 – Que Monstro Te Mordeu
- 12h00 – Giro de Notícias
- 12h05 – Hora do Esporte
- 12h20 – Jornal da Catve 1ª Edição
- 13h00 – JC Debate 1ª Edição
- 13h30 – Pororo
- 13h35 – Timmy e seus Amigos
- 13h45 – Bananas de Pijama
- 14h00 – Peppa Pig
- 14h15 – Quintal da Cultura
- 17h15 – Era Uma Vez No Quintal
- 17h30 – Osmar, a Primeira Fatia do Pão de Forma
- 17h45 – Shaun, O Carneiro
- 17h55 – Giro de Notícias
- 18h00 – Esporte, Política e Cidadania
- 19h00 – Jornal da Catve 2ª Edição
- 19h30 – Bate Rebate
- 20h30 – JC Debate
- 21h00 – Jornal da Cultura

Música

11º Fermop já tem todos os finalistas

Cascavel - O Centro de Eventos de Itaipulândia recebeu no último fim de semana a quarta e última etapa classificatória do Fermop 2016 (Festival Regional dos Municípios do Oeste do Paraná). Dela saíram os últimos classificados para a grande final, marcada para o próximo dia 22, no Centro de Eventos do Balneário Turístico de Santa Helena, com animação da Banda Hora Nacional.

Na categoria Gospel, os classificados em Itaipulândia foram Jhulli Cunha (Céu Azul) e Mateus Verlindo (Itaipulândia). Eles vão para a final juntamente com irmãos Delamura (Tupãssi), Gabriel Bueno (Cascavel), Raquel da Silva (Palotina), Trio Sibioni (São Pedro do Iguçu), Mônica Santos (Campo Bonito) e Grupo de Cristo (Cafelândia).

Na categoria Kids os finalistas são Alana Gabriela (Itaipulândia), Carlos Daniel (São Miguel do Iguçu), Lincoln (Maripá), Lauren Bortoli (Tupãssi), Ana Paula Bressan (Pato Bragado), Tatiana Soder (Palotina), Karol Navarck (Ubiratã) e Eduardo



A etapa de Itaipulândia foi a última antes da grande final, que será em Santa Helena

Motter (Cafelândia).

Na categoria Popular, os finalistas são Vânia Gonzaga (São Miguel do Iguçu), Jenny Werus (Santa Tereza do Oeste), Leka (Maripá), Leandro Stevan (Assis Chateaubriand), Airton Guayumi (Palotina), Adilson Wagatsuma (Guaíra), Andressa Fabris (Anahy) e Douglas Alves

(Cafelândia).

Já os finalistas da categoria Sertanejo são Alan & Fábio (Missal), Leandro & Vanessa (Itaipulândia), Orlando & Juliano (Maripá), Clomar (Assis Chateaubriand), Adson & Jefferson (Guaíra), Evandro & Liliane (Quatro Pontes), Sidney & Ademir (Cafelândia) e Fábio & Joelson (Três Barras).

PREMIAÇÃO

Os vencedores do Fermop 2016 dividirão R\$ 25 mil em dinheiro, mais troféus. Em sua décima primeira edição consecutiva, o festival é uma iniciativa da Amop (Associação dos Municípios do Oeste do Paraná) com apoio da Itaipu Binacional.

Começa venda de ingressos para a Expo Rondon

Mal. Rondon - Já estão disponíveis os ingressos para os shows pagos da Expo Rondon 2016, que ocorrerá de 21 a 25 deste mês. O show de abertura, da Caravana Eliane Camargo e Bob & Robson, terá entrada franqueada ao público.

Na sexta-feira, dia 22, acontecerão na arena de shows apresentações da Vingadora, Davi & Fernando e Marcelo & Araújo. Para estas atrações os primeiros 500 ingressos, que são por meio de lote promocional, estão sendo vendidos a R\$ 27. Os lotes promocionais seguem de 500 em 500 ingressos ao valor de R\$ 32, R\$ 37, R\$ 42 e R\$ 47. Na hora custarão R\$ 52 e estudantes pagarão R\$ 27 (meia entrada).

Para os shows do sábado, dia 23, com Fiduma & Jeca, Toni & Tiago e Dalton & Maicon, os primeiros 1.000 in-

gressos estão sendo vendidos a R\$ 32. O segundo lote custará R\$ 37 e o terceiro R\$ 42. Estudantes pagarão R\$ 22.

No domingo, dia 24 e véspera de feriado municipal, haverá o grande show de Eduardo Costa. Os lotes promocionais estão sendo comercializados de 500 em 500 ingressos, com os seguintes preços: R\$ 32, R\$ 37, R\$ 42 e R\$ 47. Na hora o custo será R\$ 52 e para os estudantes, R\$ 27.

Também no dia 24 acontecerá o show infantil com Peppa Pig em "Aventuras de Pig". Crianças de até 2 anos acompanhadas dos pais terão entrada franca. Para as demais os ingressos sairão por R\$ 15 (antecipado) e R\$ 20 (na hora).

Na segunda-feira, dia 25, haverá programação religiosa e show gratuito com o Padre Alessandro Campos.

PROMOÇÃO

QUANDO VÊ

POUPOU

QUANDO VÊ

GANHOU

SICREDI

GENTE QUE COOPERA CRESCER

CONCORRA A PRÊMIOS EM DINHEIRO.

Deposite na poupança e ganhe números da sorte para concorrer pela Loteria Federal.

POUPANÇA PROGRAMADA = NÚMEROS DA SORTE EM DOBRO

Serão 5 meses de promoção. Acompanhe em www.quandoveganhou.com.br.

20 SORTEIOS DE R\$ 2 MIL TODO MÊS.*

GRANDE PRÊMIO FINAL DE **MEIO MILHÃO***

*Título da modalidade incentivo emitido pela Icatu Capitalização S/A, CNPJ/MF nº 74.267.170/0001-73, Processo SUSEP nº 15414.900208/2016-10 e 15414.900130/2013-82. A aprovação deste título pela SUSEP não implica, por parte da Autoridade, incentivo ou recomendação à sua aquisição, representando, exclusivamente, sua adequação às normas em vigor. Serviço de Informação ao Cidadão SUSEP: 0800 021 84 84 (dias úteis, das 9h30 às 17h) ou www.susep.gov.br. Ouvidoria Icatu Seguros: 0800 286 0047. Promoção válida durante o período de 1º/06 a 29/10/2016, para os associados da cooperativa Central Sicredi PR/SP/RI. Consulte cooperativas participantes, regulamento completo da promoção e condições de contratação nas unidades de atendimento participantes e através do site www.quandoveganhou.com.br. Imagens meramente ilustrativas. SAC Sicredi - 0800 724 7220 / Deficientes Auditivos ou de Fala - 0800 724 0525. Ouvidoria Sicredi - 0800 646 2519 e Fale. Conheça no site da promoção.

Pérola do dia

“Por mais longa que seja a caminhada, o mais importante é dar o primeiro passo”.
Vinicius de Moraes

Rose Bracht

social@oparana.com.br

Infame

O pessimista é uma pessoa que, podendo escolher entre dois males, prefere ambos.



Curtindo a noite no Banggai os amigos Bruno Broetto, Felipe Calegari, Jean Gehlen, Rodrigo Nascimento e João Henrique Azevedo

Relíquia

Foram necessários dois enormes caminhões e 12 horas de estrada para trazer de Guarulhos a Foz do Iguaçu o Boeing 737-200 da FAB, antigo avião usado para servir à Presidência da República.

A aeronave, que foi usada por oito presidentes entre 1976 e 2010 e também pelo papa João Paulo II, chegou no sábado e, depois de restaurada, ficará exposta como nova atração turística da cidade das Cataratas.



O casal Augusto e Liege Bittencourt, by Vinicius Bracht

Aniversariantes

◆ Ricardo Endrigo, Luiz de Castro Bastos, Valcir Federizzi, Marcos Mendonça, Daniel Roberto Galafassi, João Salomão de Souza, Julio Cesar Maggi, Lurdes Galina Zanella, Claudir Vicente, Derik Longo Kailer, Hendré Longo Kailer, Valmor Stofela, Lucia Tavares de Oliveira, Mario Andre Girdelli, Suzana Ferreira de Mello, Clécio Mascarenhas, Humberto Campos, Moysés Cavalcanti, Dayane Novaes Batista.



Inclusão social

Se você pensa em participar da segunda edição da Corra & Apaexone-se, organizada pela Apae de Cascavel, já é tempo de começar a se condicionar fisicamente.

A disputa, na qual alunos da Apae são empurrados em cadeiras de rodas por padrinhos de sua escolha, está confirmada para dia 23 de agosto no Kartódromo Delci Damian, com largada às 9h.

Assim não dá!

Bem que o prefeito Edgar Bueno poderia convidar o pessoal do consórcio vencedor do PDI para uma conversa franca e dar um jeito na bagunça do Calçadão.

* * *

No ritmo em que as obras estão sendo executadas. o colorido que tomou conta do coração de Cascavel nos últimos Natais vai dar lugar, desta vez, a uma desordem generalizada.

* * *

E de nada adiantará reclamar da queda da arrecadação depois que o faturamento do comércio for lá embaixo pela falta de acesso dos consumidores às lojas.



Alessandra Maihack e Gabriela Rafagnin, clicadas por Eduardo Correia

Camerata

Após o anúncio de investimentos da ordem de R\$ 3 milhões para a conclusão do Teatro Municipal, a Secretaria de Cultura de Toledo anuncia a vinda da Camerata Antiqua de Curitiba à cidade.

A apresentação acontece neste sábado, às 20h, no Teatro Municipal.

Outra boa notícia é que o município acaba de ser contemplado em um edital da Justiça Federal e poderá comprar mais R\$ 28 mil em equipamentos de som para o Teatro.

PLASTIVEL
Indústria de Plásticos Cascavel Ltda
Sacos, Sacolas, Filmes Técnicos, Embalagens Plásticas Personalizadas.
Fone/Fax:
45.3038-4358 / 3035-4360
9969 4414
www.plastivel.com.br
BR 277 KM 596
Cascavel - Paraná

Terror

Em termos de segurança pública o Brasil é uma espécie de terra de ninguém.

Mas não se engane: como nada é tão ruim que não possa piorar, o cenário atual pode virar fichinha com o advento dos Jogos Olímpicos, que serão disputados no Rio de Janeiro a partir do início do próximo mês.

Não por acaso Abin, Polícia Federal e Exército já monitoram uma ampla lista de cidadãos árabes e asiáticos suspeitos de práticas terroristas que aportaram no País recentemente com visto de turistas.

Vale lembrar que a trílice fronteira é uma porta escancarada para a entrada dessa gente no Brasil.

DIGISTAR
PAIXÃO POR INOVAR

PABX Digistar liga você à novas oportunidades!

SOLUÇÕES QUE GERAM ECONOMIA

- PABX com até 482 portas;
- Tecnologia Digital e IP;
- Roteador Básico ou Avançado;
- Módulo GSM integrado;
- Consulta Portabilidade;
- Gerenciamento e Diagnóstico Remoto;
- Software de Gestão: Virtual Key System e muito mais.

flextel soluções

Flextel Soluções.
Rua Cassiano Jorge Fernandes 1068
Parque São Paulo - Cascavel- PR
Fone (45) 3225-1033



ITAIPU
água mineral

DISK ÁGUA
(45) 3226 0544

McLaren confirma Senna e Derani

Depois de concluir a participação na segunda temporada da Fórmula E no fim de semana em Londres, Bruno Senna foi anunciado como âncora de um dos três 650S GT3 que a McLaren inscreveu nas 24 Horas de Spa, prova que será disputada no próximo dia 30. Bruno terá dois novos companheiros na equipe, dentre eles o paulista Luiz "Pipo" Derani, de apenas 22 anos.

Brasileiro tem 169 inscritos

A CBA anunciou ontem a lista de inscritos antecipados para o 51º Campeonato Brasileiro de Kart, que começará na próxima segunda-feira, no Kartódromo do Paladino, na Paraíba. A primeira fase teve 94 inscrições e a segunda 75, totalizando 169. A expectativa é de que o número final chegue a 220 participantes, contra 340 do ano passado no Velopark (RS).

Juliano Silva lidera o Metropolitano

Faltando duas etapas para o encerramento da temporada do Campeonato Metropolitano de Marcas de Cascavel, a categoria Turismo 1.600 pega fogo e promete revelar muitos talentos para a próxima temporada da categoria Marcas B.

Com três vitórias em quatro etapas, Juliano Silva ocupa a liderança com 124 pontos, cinco a mais que Felipe

Carvalho, que está em crescimento e promete acirrar a disputa pelo título já na próxima etapa, marcada para o dia 7 de agosto.

Roney Mendes aparece na terceira colocação, seguido de César Cortina, Juliano Bastos e Flamarion Zacchi, que ocupam pela ordem, as seis primeiras colocações da classificação do campeonato.

Classificação da Turismo 1.600

Pos.	Piloto	Cidade	Carro	Pontos
1º	Juliano da Silva	Cascavel	Gol	124
2º	Felipe Carvalho	Cascavel	Gol	119
3º	Roney Ribeiro Mendes	Cascavel	Gol	99
4º	César Augusto Cortina	Cascavel	Gol	81
5º	Juliano Caus Bastos	Cascavel	Gol	70
6º	Flamarion Zacchi	Laranjeiras do Sul	Gol	62
7º	Marcos Antonio Cortina	Cascavel	Gol	57
8º	Luciano Monteiro	Cascavel	Gol	49
9º	Richardt Valandro	Curitiba	Gol	47
10º	Fábio Tokunaga	Maringá	Voyage	31
11º	André Soffa	Marechal C. R.	Gol	27
12º	Jorge Eduardo Zambiasi	Cascavel	Voyage	25
13º	Mário Garibaldi Filho	Maringá	Gol	24
14º	Paulo Henrique Costa	Maringá	Voyage	19
15º	Federico Luís Wirsch	Londrina	Voyage	18
16º	Aparecido Morais/ Renato Hein	Cascavel	Gol	16
17º	Wailson Andre Frances	Cascavel	Voyage	13
17º	Dario Daniel Bernal	Maringá	Gol	13
18º	Cleber Fonseca/ Jefferson Fonseca	Cascavel	Gol	6
19º	José Newton Ficagna	São M. Iguacu	Escort	6
19º	José Ismael Ribeiro/ Vander Penques	Maringá	Voyage	3



Juliano Silva é o líder da Turismo 1.600 depois de três vitórias



Roney Ribeiro Mendes ocupa a terceira colocação



Felipe Carvalho, vice-líder, está em ascensão na categoria



César Cortina mantém a tradição da família nas pistas e briga pelo título



Flamarion Zacchi, de Laranjeiras do Sul, começa a colher bons resultados



ATLAS
ferro velho

Comércio de sucatas, eixos, tubos, chapas, cantoneiras, nylon, bronze, etc.

BR 277 - KM 591
F: (45) 3224 - 3255



Casas Brasil
Confeções, Cama, Mesa e Banho

Charme para você e conforto para sua família

Assis Chateaubriand Av. Tupássí, 2.547 Fone (45) 3528-6456
Toledo Rua Barão do Rio Branco, 1.132 Fone (45) 3277-1923



ACDelco
FREEDOM



BEUX
facebook.com/beuximports Paraguay

Beux Import Export
Importações de máquinas, carros e equipamentos

Fone (061) 575-189
e-mail: beuximport@hotm.com Ciudad del Este - Paraguay



ótica curitiba
DESDE 1984

www.otiacuritiba.com.br



KART OUTDOOR

Reserva de horário 9993-5411

Na Pole Position no kartódromo de Cascavel Em frente ao Lago



Chelog
OPERADORA LOGÍSTICA



MV RACING
O shopping dos pilotos
www.mvracing.com.br
Rua Presidente Bernardes, 1.869 Fone (45) 3322-4050 Cascavel - PR



JGS
Construções, Comércio e Serviços LTDA

Apóia o Kart Clube de Cascavel



CASA WIRELESS
DISTRIBUIDOR AUTORIZADO

AMERICA AMERICA BOX Shopping Vendôme, 5º Piso www.casawireless.com.py

Milan nas mãos de chineses

O presidente do Milan, Silvio Berlusconi, confirmou que venderá o clube para um grupo de investidores chineses, e espera receber pelo negócio 400 milhões de euros (cerca de R\$ 1,45 bilhão) nos próximos dois anos. Berlusconi está desde 1986 no comando do clube, que desde então figura entre os maiores do mundo, tendo conquistado cinco vezes a Liga dos Campeões e oito vezes o Campeonato Italiano. Nos últimos anos, porém, o Milan está em baixa.

Deficitário em campo e fora dele

Na última edição do Campeonato Italiano, o Milan terminou na sétima posição e não se classificou para as competições do continente. Aliás, desde a temporada 2013/2014 o time de Milão não disputa a Liga dos Campeões nem a Liga Europa. No último ano o clube apresentou um déficit de 93,5 milhões de euros (cerca de R\$ 340 milhões).

Canoagem

Cascavelense rema pela última vez em casa antes da Rio 2016

Cascavel - Confirmada como única mulher na equipe de canoagem velocidade do Brasil nos Jogos Olímpicos Rio 2016, a cascavelense Ana Paula Vergutz treina nesta semana pela última vez no Lago Municipal de Cascavel antes de embarcar rumo ao Rio de Janeiro. As disputas na Olimpíada, na Lagoa Rodrigo de Freitas, terão início para ela no dia 15 de agosto.

Confirmada na semana passada como primeira brasileira a disputar uma edição da competição na modalidade, Ana Paula diz que a emoção pela conquista da vaga olímpica ainda não passou. “Ainda é grande, porque depois de nove anos sendo a primeira do ranking nacional faltava essa confirmação. Este ano foi um pouco difícil e a vaga deu um alívio, mas com a apro-

ximação dos Jogos começa a ansiedade novamente. E vida de atleta é assim mesmo: sempre derrubando barreiras. E quando se passa um obstáculo logo vem o outro, nunca pode se acomodar”, comenta.

Para a competição caseira, a cascavelense diz estar preparada psicologicamente. “Pressão sempre tem e em casa mais pessoas vão ver, ter acesso à competição, mas o atleta tem que estar mais preparado. Com a pressão que tinha no Pan [Toronto 2015], pela condição que eu tinha de receber medalha, aprendi a lidar um pouco com isso”, diz a canoísta, que no ano passado, no Canadá, tornou-se a primeira brasileira a ganhar uma medalha pan-americana na modalidade.

Já com relação à medalha

olímpica, a canoísta de 27 anos usa o conhecimento sobre capacidade das adversárias para projetar sua participação na Rio 2016. “Eu sonho com medalha. Como atleta, não temo não sonhar. Sou a número 20 do mundo e na Olimpíada serão 18 concorrentes, ou seja, não ficarei em

vigésimo lugar”, diz ela, sorrindo. “Quero melhorar meu resultado e chegar mais próximo das primeiras. Minha luta será contra o meu próprio tempo. O que vier nesse sentido será um grande resultado, mas não posso prometer medalha, hoje essa não é a realidade”, completa.



Ana Paula Vergutz aproveita os últimos dias de treinamento em Cascavel

Hora de lapidar

Neste período que antecede os Jogos Olímpicos, a preparação de Ana Paula é para baixar seus tempos. A hora é de intensificar a remada e incluir o que foi trabalhado de técnica. Tudo pelo objetivo de atingir a marca de 1min50s, três segundos abaixo do que remou no ano passado.

Há quatro anos o tempo da canoagem feminina do Brasil girava em torno de 1min58s. Neste ciclo olímpico, que começou em 2013, o tempo baixou para 1min53s. Foram três anos de conquistas e o País ainda está pouco mais de um segundo atrás da primeira colocada de Londres 2012 (a

húngara Danuta Kozak), que hoje já rema a 1min47s.

“Agora, pelo menos aparecemos na foto. Essa é a evolução. Não quero ser pessimista, mas essa é a realidade: aproximar-se mais do esporte lá fora”, diz a cascavelense, que considera que o diferencial para sua evolução foi a continuidade do trabalho com o técnico Lauro de Souza, natural de Pindamonhangaba (SP), mas que, com 17 anos, mudou-se para Cascavel, cidade na qual se formou como atleta e treinador. Lauro e Ana Paula treinaram juntos em Cascavel e estão desde 2013 na seleção brasileira.

CR7 x Bale é destaque na semi da Euro 2016

Paris - Portugal e País de Gales abrem a fase semifinal da Euro 2016 hoje, a partir das 16h (de Brasília), em Lyon. O vencedor disputará o título com quem passar amanhã do confronto entre a anfitriã França e a atual campeã mundial Alemanha.

A seleção portuguesa faz uma campanha histórica. Pela primeira vez um time chega às semifinais sem ter conseguido uma vitória sequer. Suspenso, o meia William Carvalho desfalca a equipe do técnico Paulo Bento.

Já a seleção galesa conseguiu a façanha de atingir a semifinal logo na primeira vez que passou da fase de grupos. E fez isso de forma convincente: passou da primeira fase como líder de sua chave, com duas vitórias e uma derrota, e eliminou Irlanda do Norte e Bélgica nas oitavas e quartas de final, respectivamente.

Suspensos, o zagueiro Ben Davies e o meia Aaron Ramsey desfalcam a seleção do técnico Chris Coleman.

São Paulo tenta largar em vantagem na Libertadores

São Paulo - Quarenta e oito dias depois de ter entrado em campo pela última vez na Libertadores, o São Paulo volta a ter um compromisso pela competição nesta quarta-feira pela abertura da fase semifinal diante do Atlético Nacional (COL), às 21h45, no Morumbi.

Paulo Henrique Ganso e Kelvin, lesionados, são desfalques para o técnico Bauza. Já Hudson e Mena são dúvidas. “In-

dependente do time que for jogar, vamos entrar para deixar a vida”, garante o treinador são-paulino.

No Atlético Nacional, time de melhor campanha na competição, o técnico Reinaldo Rueda também inicia a semifinal com problemas. Ele perdeu cinco jogadores do elenco da primeira fase: Copete, Ibarbo, Peralta, Londoño e Rovir.

panorama esportivo

Segurança nos Jeps

Os pais de um estudante de Cascavel que participa da fase final dos Jogos Escolares do Paraná em Apucarana protocolaram denúncia com pedido de abertura de investigação junto ao Ministério Público e à Secretaria Estadual de Esportes por conta da falta de assistência médica e de ambulância para prestar socorro no evento. De acordo com o pai do adolescente, no final da manhã do último sábado, durante um jogo de futsal, o atleta, de 13 anos, sofreu uma queda, bateu a cabeça no chão e entrou em convulsão.

Sem assistência

O pai do jovem diz que não havia nenhuma ambulância nem equipe médica de urgência no local e que esperou por mais de 30 minutos até a chegada de socorro especializado. De acordo com a coordenadora-geral dos Jogos, Márcia Tomadon, a fatalidade entristeceu a todos. “Nós, como Estado, e o Município sede, solidarizamos-nos com a família. Estamos tristes com o acidente e nos colocamos à disposição dos familiares”, disse a dirigente. O menino passa bem.

Para refletir

Nos Jeps em Apucarana são pelo menos 12 locais de competição, que receberão mais de cinco mil alunos-atletas de 12 a 14 anos até o fim de semana. O acidente levanta a questão da segurança em eventos de tamanha grandiosidade. De acordo com o Manual de Competências e Responsabilidades do Município Sede, apenas as modalidades de atletismo, ciclismo, judô e taekwondo devem ter veículo de socorro no local das disputas. Nas demais, basta a presença de pessoas habilitadas a prestar atendimento de primeiros socorros. No sábado, no momento da queda, ocorriam também provas de ciclismo e de lutas em Apucarana.

Praxe

O sistema de atendimento médico utilizado nos Jogos Escolares é similar em outros eventos de grande porte, seja organizados por municípios ou pelo Comitê Olímpico Brasileiro. Uma central localizada em ponto estratégico fica responsável por atender os locais onde não há a presença de ambulâncias. Esse modelo pode não ser o ideal, mas até então não havia sido levantada a questão da segurança dos participantes. Acidentes acontecem, como o próprio nome já diz, mas precaução nunca é demais.

COPA DO BRASIL | Dois jogos abrem 3ª fase



Após longo período de pausa, a Copa do Brasil retoma o calendário de jogos com quatro partidas nesta quarta-feira, duas delas pela abertura da terceira fase: Vitória x Cruzeiro e Fluminense x Ypiranga, ambas às 21h45. Antes, a partir das 19h30, serão definidos os últimos classificados da segunda fase. Vitorioso por 1 a 0 no jogo de ida, em Ponta Grossa, o Operário tenta manter a vantagem em Belém (PA) diante do Paysandu. Em Santa Catarina, o Figueirense tenta repetir em casa a vitória do jogo de ida sobre o Sampaio Correa por 2 a 1.

Rio 2016

Contagem regressiva acelera preparativos finais dos Jogos

Rio de Janeiro - A contagem regressiva indica que hoje estão faltando exatos 30 dias para o início oficial da primeira edição dos Jogos Olímpicos na América do Sul. Na Cidade Maravilhosa, as instalações da competição estão praticamente concluídas e a prefeitura garante que o Rio está pronto para receber o maior evento mundial.

Entretanto, a um mês do início da festa, a "lista de pendências" dos anfitriões inclui tarefas como os efeitos do rombo de R\$ 19 bilhões nas contas do Estado, uma onda de violência que assusta cariocas e estrangeiros e a conclusão de uma linha de metrô

prevista para quatro dias antes do início dos Jogos. Tudo sob os olhares de convidados que já estão chegando e do resto do mundo, que observa atentamente pela imprensa.

Além da corrida contra o relógio no setor dos transportes, para finalizar a linha 4 do

metrô e o BRT Transolímpica (corredor de ônibus expresso), há desafios na venda dos ingressos e na tentativa de fazer cariocas e brasileiros entrarem no "clima de festa".

Já na área da segurança, dados recentes mostram que o Estado do Rio de Janeiro regis-

trou 7.487 roubos a pedestres no mês de maio de 2016, com aumento de 38,2% em relação ao mesmo período de 2015.

Apesar do momento de incerteza da véspera e da repercussão negativa na imprensa internacional, a expectativa é de o megaevento será um sucesso.

SEGURANÇA PARANAENSE

A Olimpíada carioca contará com a maior mobilização policial da América Latina e uma das maiores da história. O contingente operacional da Força Nacional de Segurança Pública contará com cerca de 250 policiais civis e militares do Paraná, dentre os 4,5 mil agentes de todos os estados que ficarão no Rio de Janeiro até o dia 18 de setembro. Apenas para o setor de inteligência foram cedidos 80 agentes das polícias Civil, Militar e do Departamento de Inteligência do Paraná, que também está cedendo três cães treinados para encontrar explosivos (Stive, Zika e Buster). Também participarão da segurança dos Jogos 38 mil oficiais do Exército brasileiro, totalizando 85 mil homens. Em Moscou (1980) e Pequim (2008), por exemplo, contou-se com cerca de 100 mil agentes durante os Jogos Olímpicos.

PLACAR DE ONTEM

BRASILEIRÃO SÉRIE B

Paraná Clube 0 x 0 Avaí

JOGAM HOJE

LIBERTADORES

São Paulo x A. Nacional

Copa do Brasil

19h30 Figueirense x S. Correa

19h30 Paysandu x Operário

21h45 Vitória x Cruzeiro

21h45 Fluminense x Ypiranga

EUROCOPA

16h Portugal x País de Gales

➔ O que preocupa

Obra mais atrasada e cara da Olimpíada, com custo orçado em R\$ 9,7 bilhões, a linha 4 do metrô está 97% concluída e tem a inauguração marcada para o dia 1º de agosto, quatro dias antes da abertura dos Jogos. Já o BRT Transolímpica está 99% concluído e deve ser entregue neste mês. Em relação aos ingressos, a meta (5,6 milhões) do Comitê Rio 2016 ainda não foi atingida. Apenas 70% dos bilhetes foram vendidos (4,2 milhões dos 6 milhões disponíveis).



AURUS
INDÚSTRIA DE GÔNDOLAS
E INSTALAÇÕES COMERCIAIS



os melhores preços e condições!

FABRICAÇÃO PRÓPRIA!

Gondolas



Refrigerador



Cervejeira



Rouneiro



Expositor Ilha



Balcão açougue



Bebedouros



Fabricadora de Gelo



Liquidificador



Extrator



Torre de chopp



Cadeiras e Banquetas



Sistema de armazenagem Para depósito



Cilindro elétrico



Balança



Fritadeira



Forno Industrial



Assador de Carnes



Armário estufa



Cadeiras





até 48x até 12x

www.aurusequipamentos.com.br - Av. Brasil, 7334 - Cascavel, PR - (45)3223-0051

PREVISÃO DO TEMPO

CASCADEL

Quarta
06/07/2016
Parcialmente nublado
com chuvas e trovoadas

Quinta
07/07/2016
Céu claro

Sexta
08/07/2016
Nebulosidade variável

CRESCENTE 11/07/21:51
CHEIA 19/07/19:56
MINGUANTE 26/07/19:59
NOVA 02/08/17:44



Loterias CAIXA

NOSSOS RESULTADOS SÃO INFORMATIVOS E NÃO SUBSTITUEM OS RESULTADOS OFICIAIS.

FEDERAL

concurso 5089

1º prêmio 05.187
2º prêmio 60.100
3º prêmio 19.886
4º prêmio 36.028
5º prêmio 78.480

DUPLA SENA

concurso 1513

1º sorteio
05 25 31 37 39 41
2º sorteio
07 08 14 35 37 44

LOTOMANIA

concurso 1672

02 04 05 07 13 23 24
28 30 35 43 44 52
54 58 65 77 90 94 95

QUINA

concurso 4123

01 26 34 40 49

LOTOFÁCIL

concurso 1381

01 04 06 08 09 10
12 13 14 16 17

TIMEMANIA

concurso 899

02 03 15 28
55 63 67

MEGASENA

concurso 1833

02 03 07 16 27 42

TIME DO CRUZEIRO/MG

18 19 21 25



MODELO	AM	COR	COMB	VALOR
206 SW	AT	08/08	PRETO	R\$ 19.500,00
207 XR	11/12	BRANCO	F	R\$ 24.800,00
207 XRS 1.4	09/10	PRETO	F	R\$ 19.900,00
ASTRA HATCH	02/03	BRANCO	G	R\$ 21.500,00
AUDI A3	10/10	BRANCO	G	R\$ 63.000,00
BELINA 1.6 L	89/89	AZUL	A	R\$ 6.500,00
BMW 328i	98/99	BRANCO	G	R\$ 33.000,00
CELTA 1.0	04/04	PRATA	G	R\$ 13.500,00
CHEVETTE 1.6 L	93/93	PRATA	A	R\$ 10.800,00
CIVIC 1.8	06/07	PRATA	F	R\$ 35.800,00
CLASSIC 1.0	05/06	PRATA	G	R\$ 16.800,00
CLASSIC SEDAN	05/06	PRATA	A	R\$ 15.500,00
COROLLA XEI	01/01	VERDE	G	R\$ 16.800,00
CORSA HATCH WIND	01/01	BRANCO	G	R\$ 12.800,00
ESCORT L	95/95	PRATA	G	R\$ 5.900,00
F-250 XLT	03/03	VERMELHO	D	R\$ 57.800,00
FOCUS SEDAN	06/07	PRATA	G	R\$ 21.800,00
FOCUS SEDAN 2.0	08/08	BRANCO	G	R\$ 28.800,00
FORD KA	97/97	PRATA	G	R\$ 7.000,00
FORD RURAL WILLYS	74/74	BRANCO	G	R\$ 35.000,00
FOX 1.0 TREND	10/11	VERMELHO	F	R\$ 25.800,00
FOX TREND G6	12/12	VERMELHO	F	R\$ 29.800,00
FUSCA 1.6 ITAMAR	94/94	VERDE	G	R\$ 25.000,00
FUSCA 1300L	79/80	AMARELO	G	R\$ 5.500,00
GOL GIV	10/11	BRANCO	F	R\$ 16.500,00
GOL GIV	09/09	CINZA	F	R\$ 18.800,00
HILUX CD	07/08	PRATA	D	R\$ 78.800,00
KA 1.0	10/10	PRATA	F	R\$ 17.800,00
KA 1.0 ZETEC	11/11	BRANCO	F	R\$ 22.000,00
LAGUNA 3.0	98/99	PRETO	G	R\$ 9.500,00
LOGUS	95/95	AZUL	G	R\$ 6.800,00
MEGANE 2.0	09/10	PRATA	G	R\$ 23.500,00
MONTANA LS	11/12	BRANCA	F	R\$ 23.500,00
OMEGA	CD	97/98	CINZA	R\$ 19.800,00
OPALA COMODORO	80/80	BRANCO	G	R\$ 25.000,00
PALIO EDX	97/97	VERMELHO	G	R\$ 7.800,00
PALIO ELX	02/02	VERDE	G	R\$ 15.500,00
PALIO FIRE	03/04	BRANCO	G	R\$ 14.500,00
PARATI	00/00	PRATA	G	R\$ 14.800,00
PASSAT 2.0	10/10	CINZA	G	R\$ 55.000,00
RANGER 3.0	06/07	PRETA	D	R\$ 49.800,00
S-10 DELUXE	97/97	CINZA	G	R\$ 18.500,00
SANDERO	09/10	PRATA	F	R\$ 18.800,00
SANDERO	08/08	AZUL	F	R\$ 22.500,00
SANTA FE	09/10	PRATA	G	R\$ 55.000,00
SAVEIRO 1.6	13/14	VERMELHO	F	R\$ 33.900,00
SAVEIRO 1.6 MI	03/03	PRATA	G	R\$ 17.800,00
SAVEIRO 1.8	98/98	VERMELHA	G	R\$ 13.800,00
SIENA FIRE	10/11	PRETO	F	R\$ 22.800,00
SORENTO	05/06	PRETO	D	R\$ 52.000,00
STRADA	02/02	PRETA	G	R\$ 18.500,00
STRATUS LX	97/97	PRATA	G	R\$ 7.900,00
UNO MILLE FIRE	09/09	PRETO	F	R\$ 16.800,00
UNO VINACE	11/12	VERMELHO	F	R\$ 22.500,00
VECTRA GT	10/11	PRETO	F	R\$ 34.000,00
VOYAGE 1.6	11/12	BRANCO	F	R\$ 29.900,00

MOTO	VALOR	
HONDA/CB300R FLEX	1515 VERMELHA	R\$ 12.500,00
HONDA/CG 125 FAN KS	0808 PRETA	R\$ 3.500,00
HONDA/NXR 150 BROS KS	0506 AZUL	R\$ 3.900,00

PLANTÃO AOS DOMINGOS

Fone/fax (45) **3224-9066/3322-2299**

Rua Carlos de Carvalho, 2576,
esquina com Rua Cuiabá - Cascavel-Pr
Visite nosso site www.niveiculos.com.br



S10 LS 2.4 FLEX

Cabine dupla, 2013, 4x2, prata, com opcionais LT, + acessórios, com 6 lugares de fábrica, 79.000km. R\$ 59.900. F: (45) 9974-4631. CI-168915.



C-4 PALLAS 2008

Exclusivo, cinza, completo, R\$ 27.000, só vendo. F: (45) 9966-6699. CI-168879.



DUSTER 13/14

Tech road, 16.000km. Vendo por R\$ 48.000. Ac carro automático até R\$ 30.000. F: (45) 3224-4247/9972-5267 CI-168963.



COROLLA 2010 1.8

Automático, completo, sensor de ré. R\$ 45.000., aceito veiculo de menor valor. R\$ 44.000., à vista, Financi. F: (45) 9973-6775. CI-168959.

HILUX SRV 2012

Automática, preta, 4x4 diesel, sem detalhe. R\$ 108.900. F: (45) 9978-5656. CI-168182.



GOL 2011 PRATA

G5, primeiro dono, completo menos ar, 81.000km. R\$ 21.000, financio. F: (45) 9973-6775. CI-168960.

Consórcio

COMPRAMOS CONSÓRCIO

Diversos, contemplado ou não, de todas as administradoras, mesmo cancelado ou com parcelas em atraso, pagto a vista. F: (45) 3224-9891/9966-6379/9103-5944 e-mail: orlandobortoli@hotmail.com CI-168414.

VENDO CARTA

De crédito contemplada de R\$ 19.000., R\$ 1.000. de entrada + 23 parcelas de R\$ 1.340. F: (45) 9958-4643 CI/Antônio. CI-168884.

Caminhões

MERCEDES ATEGO 1518

No toco, com baú, de 11,5m de comprimento, 2011, único dono, cabine leito, teto alto. R\$ 145.000. F: (45) 9971-2328. CI-168952.

VENDO OU TROCO

Por terreno, Scania P340, 2011, trucado, original, único dono. MB Axor 2540, bitrem, guerra, 2008 F: (45) 9936-9848. CI-168884.

Moto

CBR 1000 RR

2007, 9.500km, estado de nova, tirada na Motopark - Cascavel, preta e cinza. Valor à combinar. F: (45) 9107-0022/9973-6072. CI-168921.

MOTO HONDA

125 Fan, 2012, revisada. R\$ 4.500. F: (45) 9966-6699. CI-168880.

Apartamentos

ALUGO APARTAMENTO

Suíte, 2 quartos, garagem, Rua Erechim c/ Olavo Bilac. R\$ 850. + 216 de condomínio. F: (45) 9115-2040. CI-168274.

ALUGO APARTAMENTO

2 suítes, garagem, Rua Erechim c/ Olavo Bilac. R\$ 650. + 216 de condomínio. F: (45) 9115-2040. CI-168275.

ALUGO APARTAMENTO

Av. Brasil, 5203, 130m², sem condomínio. F: (45) 9916-9441/3038-3448. CI-168867.

ALUGO APARTAMENTO

Térreo, no Residencial Foz, 3 qtos. R\$ 750., incluso condomínio. F: (45) 3226-1695/ 3306-0320/ 8807-1691. CI-168923.

APART OFERTA139M²

150m do JL, suíte, 2 quartos, sala 2 ambientes, cozinha, lavanderia, wc social, churrasqueira, elevador, 2 vagas de garagem, novo ano. Só R\$ 310.000. F: (45) 9971-1155. CI-168883.

APARTAMENTO CANCELLI

semi mobiliado, 3 quartos, sala, cozinha, wc, 2 vagas de garagem. R\$ 230.000 F: (45) 3225-2540/9972-3834. CRECI 7297. www.gersonparanhos.com.br CI-168894.

APARTAMENTO COUNTRY

Suíte, 2 quartos, sala, cozinha, bwc, garagem, prédio com elevador, desocupado. R\$ 190.000 F: (45) 3225-2540/ 9972-3834. CRECI 7297. www.gersonparanhos.com.br CI-168895.

PARANHOS VENDE

APARTAMENTO. Res. Bariloche, 3 qtos e demais dependências, reformado e desocupado. R\$ 160.000. F: (45) 3035-6699/ 9966-6699 CRECI 3999. CI-168871.

PARANHOS VENDE

APARTAMENTO. Res. Cascavel, térreo, 3 qtos e demais dependências, reformado, c/ coz. planejada. R\$ 180.000. F: (45) 3035-6699/ 9966-6699 CRECI 3999. CI-168872.

SERAFIM VENDE APART

Nova York, 100m², suíte, 2 qtos, mais depend., sacada c/ churrasq. R\$ 235.000 F: (45) 3035-2714/9936-4099 CRECI 19806f www.willianserafim.com.br CI-168420.

V. MORETTI ALUGA

Apartamento Rua Rio de Janeiro, 2731, centro, 2 quartos, sala e cozinha conjugada, bwc, área de serviço, 1 vaga de garagem. R\$ 580. F: (45) 3322-1515 CRECI 3149 J. CI-164712.

V. MORETTI ALUGA

Apartamento térreo, Res. Fávero Lemke, Rua Pio XII, 2371, centro, 2 quartos, sala, cozinha, área de serviço, 1 vaga de garagem. R\$ 720. F: (45) 3322-1515 CRECI 3149 J. CI-164717.

V. MORETTI ALUGA

Apartamento Res. Leblon, Rua Rio de Janeiro, 713, centro, c/ suíte, 2 quartos, sala, sacada c/ churrasqueira, coz., bwc, área de serviço, 1 vaga de garagem. R\$ 800. F: (45) 3322-1515 CRECI 3149 J. CI-164716.

V. MORETTI VENDE

Apartamento Ed. Monte Real, Rua Castro Alves, 2215, entro, c/ aprox. 178m², suíte c/ armários planejados, 2 quartos, sala 2 ambientes, cozinha c/ móveis planejados, bwc social, área de serviço, escritório c/ armários, sacada fechada c/ blindex e móveis, 1 vaga de garagem. R\$ 425.000. F: (45) 3322-1515 CRECI 3149 J. CI-164711.

VENDO APARTAMENTO

RES. MARCIA REGINA, Apto 33, 2º andar, bloco 2, aprox. 51m² de área total e 45m² de área privativa, 2 quartos, banheiro social, sala de estar/jantar, cozinha, área de serviço e uma vaga de garagem coberta, reformado. R\$ 165.000. F: (45) 3222-0039/ 3224-8001. CI-168603.

VENDO APARTAMENTO

Ed. Rothenburg, B6, 2º andar, rua 7 de Setembro 4249, com aprox. 138 m² área total, 3 quartos, banheiro social, sala de estar, sala de jantar, cozinha, área de serviço e 2 vagas de garagem coberta. R\$ 228.000. F: (45) 3222-0039/ 3224-8001. CI-168604.

VENDO APARTAMENTO

Ed. Vila Medine, rua Minas Gerais, 3 suítes, 3 gar., 300m², ou permutase Apart., em Balneário Camboriú; troca-se por terreno em área comercial em Cascavel. F: (45) 9962-2562 c/ Aldo. CI-165923.

VENDO APARTAMENTO

Av Fag, quarto, sala, copa, cozinha, sacada, 62m². De R\$ 120.000 por R\$ 78.000. F: (45) 9973-6072/ 9107-0022. CI-168920.

VENO APARTAMENTO

Mobiliado, 2 quartos, Ed. Munique, Neva. R\$ 180.000. F: (45) 8402-4000/3035-2060 Rafael. CI-168869.

Casas

ALUGO BARRAÇÃO

450m², rua Francisco Sheller, ao lado bando Itau da Carlos Gomes, Parque São Paulo. F: (45) 3225-1168. CI-168763.

ALUGO CASA

Rua Tupis, 435, Santo Onofre, c/ 3 quartos e demais dependências, necessário fiador s/ restrições. R\$ 770. F: (45) 9134-5384. CI-168799.

ALUGO CASA

Em Alvenaria, no centro, rua Manoel Ribas, 2444, esq. c/ Rua São Paulo, c/ 5 qtos e demais dependências. R\$ 1.300. F: (45) 9972-3963. CI-168828.

ALUGO CASA

Em alvenaria/ laje, centro, 7 quadras da Romeira, 2 qtos. Rua Visconde de Guarapuava, 2891-A. R\$ 830. F: (45) 9974-6593/ 3224-8783. CI-168965.

ALUGO CASA

Em alvenaria, próx. ao centro, 3 qtos, sala, copa, demais dependências. Rua Visconde de Guarapuava, 2891-A. R\$ 900. F: (45) 9974-6593/ 3224-8783. CI-168966.

ALUGO SALA

Para escritório, 1º andar, 40m², Rua Pio XII, 2354. F: (45) 9972-3963/ 3223-0731. CI-168829.

ALUGO SOBRADO

Rua Octaviano Daros, 2311, Bairro Fag, c/ 2 suítes, e demais dependências. R\$ 900. Necessário fiador s/ restrições. F: (45) 9134-5384. CI-168798.

CASA TROPICAL

175m², alvenaria laje, suíte, 2 quartos, 2 salas, wc social, área de serviço, espaço gourmet, garagem p/ 2 carros. R\$ 782.500. F: (45) 3225-2540/ 9972-3834. www.gersonparanhos.com.br CRECI 7297. CI-168888.

SERAFIM VENDE APART

Prox. asservel, aproximado. 50m², 2 quartos, mais dependências. Por apenas R\$ 110.000. F: (45) 9936-4099. www.willianserafim.com.br CI-168429.

SERAFIM VENDE CASA

MORADAS CASCAVEL, 2 quartos e demais dependências. Apenas R\$ 55.000 + parcelas de R\$ 375. F: (45) 3035-2714/ 9922-7904/ 9936-4099 CRECI 19806f. CI-168425.

SERAFIM VENDE CASA

Santa Cruz, 85m², ótima localização, suíte, 2 qtos, sobre de terreno, agua quente. R\$ 250.000. F: (45) 3035-2714/ 9922-7904/ 9936-4099 CRECI 19806f. CI-168433.

SERAFIM VENDE CASA

Angra dos Reis, 65m², terreno medindo 10x25, 250m². Por apenas R\$ 210.000. F: (45) 3035-2714/ 9922-7904 CRECI 19806f. www.willianserafim.com.br CI-168434.

3223-6699

Há 15 anos
cuidando do seu veículo

• Teto • Cintos • Painel • Estepe • Porta-Malas • Forro de porta • Bancos • Tapetes • Carpete • Embaixo dos Bancos

EspeTOflex
Espeto giratório a pilha

Cascavel

TIM (45) 9988-3377 Vivo (45) 9125-3377
www.espetoflexcascavel.com.br

Rua Vitória, 770 - Cascavel www.lavacarpingodagua.com.br

SERAFIM VENDE CASA

No Pq. São Paulo, 116m², ótima localização, fino acab, sobre fundo. R\$ 450.000. F: (45) 3035-2714/ 9922-7904. CRECI 19806f www.willianserafim.com.br CI-168422.

SERAFIM VENDE SOBRADO

Cidade Verde, 170m², suíte c/ hidro, 2 qtos mais depend., 2 vagas p/ carros. R\$ 320.000. F: (45) 3035-2714/ 9922-7904/ 9936-4099 CRECI 19806f. CI-168426.

SOBRADO CENTRO 237M²

NOVO. Pres. Kennedy, 575, 3 suítes, 2 salas, c/ varanda, 4 gar., aquecedor solar, ar, aberturas alumínio, persiana automáticas, alarme. R\$ 960.000. F: (45) 9982-1429. CI-168549.

V. MORETTI ALUGA

Casa na Rua Waldir de Azevedo, 454, Jd. Colonial, c/ 2 quartos, sala, cozinha, bwc, área de serviço, 1 vaga de garagem R\$ 660. F: (45) 3322-1515 CRECI 3149 J. CI-164713.

V. MORETTI ALUGA

Casa, Rua Victor Meirelles, 177, Country, suíte c/ hidro, 2 quartos, sala, cozinha, banheiro, área de serviço, área c/ churrasqueira, 2 vagas de garagem. R\$ 2.000. F: (45) 3322-1515 CRECI 3149 J. CI-164710.

VENDO CASA

APART HOTEL

MENSALISTA. Talara Residence Hotel, Rua Rio de Janeiro, 1282, Centro, Cascavel - PR. F: (45) 3224-6191. CI-167092.

SALA COMERCIAL

Rua Minas Gerais, 2334, Central, ótima localização, com bwc, garagem FREE. F: (45) 3038-7971/9918-8483. CI-167093.

SALA TÉRREA

Edifício Green, 50m² de área útil. Com garagem. R\$ 200.000. F: (45) 9972-1331 CI-168924.

V. MORETTI ALUGA

Sala Comercial na Rua Vicente Machado, 1275, centro, 1º pavimento, c/ aprox. 49m². R\$ 1.000. F: (45) 3322-1515 CRECI 3149 J CI-164714.

V. MORETTI ALUGA

Sala Comercial na Av. Tancredo Neves, 2801, centro, c/ aprox. 88,20m² e 2 banheiros. R\$ 1.300. F: (45) 3322-1515 CRECI 3149 J CI-164718.

Terrenos

203 ALOS DOURADOS MS

Lavoura, terra rocha, ótima logística. F: (67) 99971-3855 (WHATTS) / 98195-7013 (TIM) CI-168814.

215 HAS DOURADOS MS

Terra roxa, frente BR 163, pasto/lavoura. Facilita pagamento. F: (67) 99971-3855 (whatsapp) / 98195-7013 (TIM) CI-168951.

35.000HAS DE PASTO

MONTADA. Pista homologada, 5.000has, mambuca e branchirrao, restante nativo, 160km de Aquidauana-MS. R\$ 1.500/Has. F: (67) 99971-3855 (whatsapp) / 98195-7013 (TIM) CI-168887.

550ALOS CAMPO GRANDE

MS, montada pasto 50% foi lavoura. F: (67) 99971-3855 (WHATTS) / 98195-7013 (TIM) CI-168886.

COMPRO OU PERMUTO

Terreno por outro imóvel. F: (45) 8402-4000/3035-2060 Rafael CI-168970.

LOTE EM TUPASSI

18m de frente por 33m, total 594m², 4 quadras do centro. Pagamento 1.500 sacas de soja, condições á combinar. F: (45) 9115-2040. CI-168770.

PARANHOS VENDE

TERRENO CENTRAL. C/ 1050m², (25x42m), R.Vitória, 770. R\$ 1.300., o m². Consulte-nos. F: (45) 3035-6699/ 9966-6699. Creci 3999. CI-166874.

PARANHOS VENDE

TERRENO JD PRESIDENTE. C/ 560m2, Rua da Pampulha, 243, R\$ 170.000. F: (45) 3035-6699/ 9966-6699 CRECI 3999. CI-166878.

PARANHOS VENDE

TERRENO JD OLIVEIRA. C/ 420m², casa mista de 100m², Rua Sérgio Djalma de Holanda, 1420, R\$ 290.000. F: (45) 3035-6699/ 9966-6699 CRECI 3999. CI-166877.

PARANHOS VENDE

ÁREA 14 DE NOVEMBRO. C/ 4.633m², Rua Souza Naves Sul, após o viaduto Petrocon, ao lado da Met. Turmina, R\$ 250., o m². F: (45) 3035-6699/ 9966-6699 CRECI 3999. CI-166873.

PARANHOS VENDE

TERRENO NO COUNTRY. C/ 962m (17,50x55) Rua Rio Grande do Norte, entre as ruas 13 de Maio e Tiradentes, R\$ 900., o m². F: (45) 3035-6699/ 9966-6699 CRECI 3999. CI-166876.

PARANHOS VENDE

TERRENO JD PALMEIRAS. Rua Tarcilio Wagner, 59, esquina c/ Hercílio Luz 550m², c/ casa de madeira, R\$ 330.000. Aceita Carro e estuda parcelamento. F: (45) 3035-6699/ 9966-6699 CRECI 3999. CI-166875.

SERAFIM VENDE

TERRENO, 10 x 25, Padovani. R\$ 130.000. F: (45) 3035-2714/ 9922-7904/ 9936-4099 Creci 19806f. CI-168427.

SERAFIM VENDE

CHÁCARA. C/ 4 alqs, Linha 47, boa de água, casa madeira, 19km do centro, p/ R\$ 380.000. F: (45) 3035-2714/ 9936-4099 Creci 19806f www.willianserafim.com.br CI-168431.

SERAFIM VENDE 1 ALO

Proximo a mascarello, sem benfeitorias, 1.200m do asfalto. Por apenas R\$ 250.000. F: (45) 3035-2714/ 9922-7904 Creci 19806f CI-168423.

SERAFIM VENDE 10 ALO

Em São Salvador. 8 alq. mecan., c/ benfeitorias, boa de água R\$ 1.000.000. F: (45) 3035-2714/ 9936-4099 Creci 19806f www.willianserafim.com.br CI-168435.

SERAFIM VENDE ALOS

70 Alqs Rio do Salto, 42 alqs de eucaliptos plantados, 5 anos, 1.250 sacas de soja/alqueire. F: (45) 3035-2714/ 9922-7904/ 9936-4099 Creci 19806f CI-168432.

SERAFIM VENDE CHÁCAR

De 2 alqs, próx. pedágio, 500m da BR 277. R\$ 170.000 o alq, permuta até 50%. F: (45) 3035-2714/ 9936-4099 Creci 19806f www.willianserafim.com.br CI-168421.

SERAFIM VENDE CHACARA

6,5 alq., linha Sao Luiz, aprox 4,5 alq. mec. R\$ 675.000. F: (45) 3035-2714/ 9922-7904/ 9936-4099 Creci 19806f. CI-168430.

TERRENO PARA PERMUTA

Permuta-se área construída, por terreno na região central de Cascavel. F: (45) 3222-0039/ 3224-8001. CI-168606.

V. MORETTI VENDE

Terreno na Rua João Padilha, 284 c/ 560m² (14x40). R\$ 300.000. F: (45) 3322-1515 CRECI 3149 J CI-164709.

VENDO LOTE

Centro de Boa Vista da Aparecida, 525m², 1 quadra do Banco Itaú, e uma quadra e meia da matriz. R\$ 100.000., aceito veiculo ou gado como propostas. F: (45) 9914-4396. CI-168769.

Empregos

CONTRATA-SE

Alinhador automotivo, c/ experiência, salário inicial R\$ 1.500 + comissão. F: (45) 9973-0858/ 9910-1064. CI-168706.

CONTRATA-SE

Vaga para mecânico com experiência em linha leve. Entrar em contato F: (45) 3223-1515. CI-168881.

VAGA PARA CASEIRO

Acima de 50 anos, casado. F: (45) 3036-4550/ 9972-4032 horário comercial - Tratar c/ Crístiane CI-168882.

Diversos

"A MASSAGISTA TOP"

P/ vc que quer sair da rotina c/ dose extra de carinho, morena sensual de pele clarinha e cabelos negros e longos, c/ local. F: (45)9850-0227 -IzIs CI-168583.

"MASSAGEM ERÓTICA"

Escolha a massagista que mais lhe agrada para uma massagem perfeita com finalização. F: (45) 3306-6038/ 9930-9243. CI-168582.

"MASSAGEM PICANTE"

Erótica. Relaxante e estimulante, para você curtir momentos inesquecíveis c/ finalização e local discreto. F: (45) 9916-3284. CI-168580.

MASSAG./ESTETICISTA

Massag. relaxante, nervo ciático/ coluna, plataforma, circulação, drenagem, atendimento seg a domingo e feriados. F: (45) 9135-4180/ 9916-2299. CI-168694.

MASSAGEM

Relaxante, para estresse, cansaço, dores musculares, masculina, só c/ agendamento, central F: (45) 9819-3352. CI-168592.

MASSAGEM C/ MICHELI

COMPLETA. Sigilo Absoluto, estimulante, erótica, algo a mais, p/ relaxar e aguçar seus instintos, c/ local e ar. F: (45) 9967-9695/ 3037-4427. CI-168774.

MASSAGEM COLETIVA

A 4 mãos, para você que procura relaxar e sair da rotina, c/ satisfação em dose dupla. F: (45) 9848-6286. CI-168581.

MASSAGEM ERÓTICA

Com finalização, super carinhosa, estimulante, sem frescura, com local. F: (45) 9818-6810 c/ Julia CI-168945.

MASSAGEM ESTIMULANTE

Para homens que estão cansados do estresse do dia-a-dia. F: (45) 9984-1157 c/ Gisele. CI-168934.

MASSAGEM QUENTE

Loira, carinhosa, com local discreto, com ótima finalização, sem frescura, casada. F: (45) 9817-5119 - Vitória. CI-168761.

MASSAGEM RELAXANTE

Carinhosa, belas curvas, sem frescura, com local. F: (45) 9817-5080 c/ Aline CI-168943.

MASSAGEM RELAXANTE

Para stress, cansaço, dores musculares. F: (45) 9960-7055 - Monica/Aline. CI-168946.

MASSAGEM RELAXANTE

Carinhosa, estimulante, com algo a mais, e com finalização, sem frescura, com local. F: (45) 9825-8808 c/ Paty CI-168944.

MASSAGEM SÓ MASCULINA

Estimulante, estresse, cansaço, relaxamento corporal, só c/ agendamento. F: (45) 9805-3967. CI-168593.

MASSAGEM TAILANDEZA

Relaxante, loira, gostosa, 32 anos, estimulante, relaxante e prazer com local central. F: (45) 9803-7189 - Bely CI-168812.

MASSAGISTA INICIANTE

Novinhas, iniciantes, delicadas, para uma massagem perfeita e o resto por sua conta. F: (45) 9953-4031. CI-168584.

MORENA QUENTE

Massagistas: Selos grandes, bumbum empinado, cabelos longos, sem frescura, com local discreto. F: (45) 9823-0810. CI-168762.

PARE DE SOFRER

Trago quem você ama, rindo ou chorando em 3 dias, para sempre aos seus pés. F: (43) 3322- 6735/ (43) 8456-3291(whatsApp) / (45) 9909-3154. CI-168908.

SÓ PARA ELES 4 MÃOS

Massagem completa. Para estresse, dores musculares, relaxante, estimulante, sala climatizada, central. F: (45) 9928-8615. CI-168591.

ÚNICO NO BRASIL

Gamado e amarrado em você pra sempre! Sigilo absoluto. F: (43) 3152-6754/ 3322-8065/ 8456-3291/ 9911-5862/ (45) 9909-3154. CI-168907.

Utilidade Pública

SÚMULA DE RECEBIMENTO DE LICENÇA DE INSTALAÇÃO

Cesar Luiz Maldaner e Ivanir Finkler Madaner, tornam publico receberam do IAP, Licença de Instalação para ampliação da atividade de Suinocultura no Sistema Terminação destinada a 1.000 animais a ser implantada no Lote Rural Número 80 – Matrícula Nº 1.720 Linha Felicidade – Distrito de São Clemente - Santa Helena – Pr, com validade até 21/10/2017.

SÚMULA DE REQUERIMENTO DE LICENÇA DE OPERAÇÃO

Cesar Luiz Maldaner e Ivanir Finkler Madaner, tornam publico irmão requerer ao IAP, Licença de operação atividade de Suinocultura no Sistema Terminação destinada a 4.000 animais a ser implantada no Lote Rural Número 80 – Matrícula Nº 1.720 Linha Felicidade – Distrito de São Clemente - Santa Helena – Pr

SÚMULA DE RECEBIMENTO DA LICENÇA DE OPERAÇÃO

DARCILO WEIS e MARILENE WESSLER, tornam publico que receberam do IAP, a Licença de Operação para atividade de Suinocultura no Sistema Terminação para 1.500 animais, implantada no Lote Rural 02 Da Gleba 12 – distrito de São Roque - Santa Helena – Pr, com validade até 17/08/2016.

SÚMULA DE REQUERIMENTO DE RENOVAÇÃO DE LO LICENÇA DE OPERAÇÃO

DARCILO WEIS e MARILENE WESSLER, tornam publico que irão requerer ao IAP, a renovação da Licença de Operação para atividade de Suinocultura no Sistema Terminação para 1.600 animais, implantada no Lote Rural 02 Da Gleba 12 – distrito de São Roque - Santa Helena – Pr.

SÚMULA DE REQUERIMENTO DE LICENÇA DE INSTALAÇÃO

Multimax Logistica Ltda, torna publico que irá requerer á da Secretaria Municipal do Meio Ambiente de Cascavel - PR, a Licença de Instalação para Transbordo e Armazenagem de Alimento Congelado e Atividades Auxiliares dos Transportes, a ser instalada na Rod. BR 277, km 574, Lote 03 - POrto Seco / Terminal Ferroviario de Cascavel – Ferroeste.

SÚMULA DE PEDIDO DE LICENÇA PRÉVIA

PAULO AMADO DO SANTOS torna público que requereu do IAP, Licença Prévia para PISCICULTURA DE ADULTOS, a ser implantada no LR 93-C, 94-C E 95-C, GL. 11, COL. PINDORAMA, Município de CAFELÂNDIA, Estado do Paraná.

SÚMULA PEDIDO LICENÇA DE OPERAÇÃO DE REGULARIZAÇÃO

RYOKICHI DEGUCHI torna público que requereu do IAP, Licença Operação para PISCICULTURA DE ADULTOS, implantada no LR 230, BAIRRO PROGRESSO, 1 PARTE, GL. RIO VERDE-2, Município de JESUÍTAS, Estado do Paraná.

SÚMULA DE PEDIDO DE LICENÇA PRÉVIA SILESIA APARECIDA ALEXANDRE, inscrita no CPF 024.967.039-96, torna publico que na data de 05/07/2016 requereu do IAP – Instituto Ambiental do Paraná, Licença Prévia para Suinocultura terminação localizado no lote rural 17-B , gleba 04 , 2º parte Colônia Adelaide Linha Santa Terezinha , Município Três Barras do Paraná - Paraná



Já nas Bancas





TOUR
BRAZIL
- 2016 -

ABBA

THE TRIBUTE SHOW
MAMMA MIA
DIRETAMENTE DE BUENOS AIRES

15
JULHO

BLACK CAP EVENTOS
Cascavel/Pr.



ingressos: **BLACK CAP e SHOPPING JL**

apoio:



Imobiliário

imobiliario@oparana.com.br

01 - O Paraná Quarta-feira, 06/07/2016

PRONTO PARA MORAR

INFINITY
RESIDENCE:
ÚLTIMAS
UNIDADES
DISPONÍVEIS.



RODA GIGANTE

RUA MATO GROSSO, 1575 - CENTRO

1 SUÍTE - 2 DORMITÓRIOS - 2 VAGAS DE GARAGEM - ESPAÇO GOURMET - PLAYGROUND
QUADRA ESPORTIVA - HALL DECORADO - SALÃO DE FESTAS - CHURRASQUEIRA



Construtora JL

(45) 3321-8500
www.construtorajl.com
Av. Tancredo Neves, 951
Centro - Cascavel - PR

Imobiliária JL

(45) 3225-2528
www.imobiliariajl.com.br
Rua Osvaldo Cruz, 2850
Centro - Cascavel - PR

PLANTÃO DE VENDAS: 45 9972-0109





cab

Curta nossa Fan Page e compartilhe as novidades.

Fique por dentro dos lançamentos do mercado imobiliário, com conteúdos sempre atualizados.



APARTAMENTOS EM CONSTRUÇÃO

= ED. ELEGANCE. APTOS - Rua Dom Pedro II esq. Mato Grosso - CENTRO. - R1 -16.347 - 2013
(02 APTº POR ANDAR). Com (240,02m²) 02 vagas de garagem) - 01 suíte, 02 quartos, bwc social, sala p/ 2 ambientes c/, churrasqueira, lavabo, cozinha, área de serviço, bwc, área comum com piscina, salão de festa com espaço gourmet, Hall decorado, cameras segurança, medidor água individual poço artesiano. (LANÇAMENTO).

= ED. PRIVILEGE. APTOS - Rua Mato Grosso - CENTRO. - R1 - 062.178-2010
(02 APTº POR ANDAR). Com (294,31m²) 02 vagas de garagem). 01 suíte máster, closet, 02 suítes, sala estar / jantar / espaço gourmet, sacada, lavabo, cozinha, lavanderia, dep. de empregada - Área comum c/ piscina adulto, piscina infantil, deck, Play Ground, fitness, sauna mini-quadra, salão de festas, cozinha gourmet, churrasqueira, sala de jogos, bicicletário.

= ED. SPLENDORE. APTOS - Rua Pedro Ivo - CENTRO. - R1 - 75.770 - 2012
(04 APTº POR ANDAR). Com (154,488,02m²) 02 vagas de garagem) - 01 suíte, 02 quartos, Bwc social, sala p/ 2 ambientes c/ churrasqueira, cozinha, lavanderia. Área comum Hall decorado, salão de festa c/ cozinha, sala de jogos, piscina c/ deck, churrasqueira, poço artesiano.

= ED. ABSOLUTE. APTOS - Rua Carlos de Carvalho - CENTRO. - R1 - 79.563- 2014
(06 APTº POR ANDAR) - (DUAS OPÇÕES DE PLANTAS). 02 quartos, Bwc social, sala / cozinha / lavanderia. vaga de garagem. Área comum Hall decorado, 03 elevadores, salões de festa, churrasqueira e outros atrativos. EXCELENTE LOCALIZAÇÃO.

APARTAMENTOS

= ED. CONTEMPORANEU. APTO 101- R. Carlos de Carvalho, 3480 esq. -CENTRO.
Com 284,702m². 01 suíte, 02 quartos, bwc social, sala p/ 2 ambientes c/ espaço Gourmet, com terraço, lavabo, cozinha, lavanderia, 02 vagas de garagem. depósito.

= ED. CONTEMPORANEU. APTO 102- R. Carlos de Carvalho, 3480 esq. -CENTRO.
Com 337,989m². 01 suíte, 02 quartos, bwc social, sala p/ 2 ambientes c/ espaço Gourmet, com terraço, lavabo, cozinha, lavanderia, 02 vagas de garagem. depósito.

= ED. CONTEMPORANEU. APTO 201- R. Carlos de Carvalho, 3480 esq. -CENTRO.
Com 241,699m². 01 suíte, 02 quartos, bwc social, sala p/ 2 ambientes c/ espaço Gourmet, balcony, lavabo, cozinha, lavanderia, 02 vagas de garagem. depósito.

= ED. CONTEMPORANEU. APTO 1301- R. Carlos de Carvalho, 3480 esq. -CENTRO.
Com 241,699m². 01 suíte c/ balcony, 02 quartos, bwc social, sala p/ 2 ambientes c/ espaço gourmet, balcony, lavabo, cozinha, lavanderia, 02 vagas de garagem. depósito.

= ED. INFINITY. APTOS - Rua Mato Grosso - CENTRO.
Com 164,271m². 01 suíte, 02 quartos, Bwc social, sala p/ 2 ambientes c/ churrasqueira, cozinha, lavanderia. 02 vagas de garagem.

= ED. COUNTRY VILLE RESIDENCE. APTOS - R. Jorge Samways. - FOZ DO IGUAÇU - R2 -6012 -1998
Com 425,312m², c/ 03 vagas de garagem

= ED. PORTO GENOVA. APTO 500 -Av.Visconde de Guarapuava, 4629 - CURITIBA - PR.
Com 602,02m². 01 suíte máster (closets e bwc feminino/ masculino), 02 suítes, terraço, rouparia, home Office, área social ampla c/ hall(galeria), sala jantar, cristaleira, living integrado ao estar íntimo/ jardim de inverno, lavabo, copa c/ estar, churrasqueira (individual, cozinha espaçosa, lavanderia c/ quarto de secagem e varal, 02 dep. de empregada, 04 vagas de garagem, depósitos

= ED. GEMINI II. APTO 15º ANDAR- Rua São Paulo, 789 - CENTRO.
Com 240,02m². 01 suíte máster, 02 quartos, Bwc social, sala p/ 2 ambientes c/ sacada, lavabo, sala jantar c/ sacada e churrasqueira, cozinha, lavanderia, dep. de empregada, 02 vagas de garagem. R\$750.000,00.

= ED. MILÃO. APTO 302 - Rua Paraná, 5319 - CENTRO
Com 106,20m². 02 quartos, bwc social, sala p/ 2 ambientes c/ sacada, cozinha(mobiliado/ eletrodomésticos), lavanderia, 01 vaga de garagem. R\$ 300.000,00.

= ED. IMPERATRIZ. APTO - Rua Olavo Bilac, 1319 - CENTRO.
Com 257,02m². 01 suíte máster, 03 quartos, Bwc social, sala p/ 3 ambientes c/ sacada fechada Blindex, lavabo, cozinha, lavanderia, dep. de empregada, depósito, 02 vagas de garagem. (APTO MOBILIADO- AR SPLIT - PISO LAMINADO E GRANITO). R\$ 850.000,00.

= ED. GEMINI II. APTO 16º ANDAR- Rua São Paulo, 789 - CENTRO.
Com 240,02m². 01 suíte máster, 02 quartos (um c/ armário), Bwc social, sala estar c/ armário c/ sacada, lavabo, sala jantar c/ armário, sacada c/ churrasqueira / pia, cozinha, lavanderia dep. de empregada, 02 vagas de garagem. (suíte c/ armário, cozinha e lavanderia. c/ armários). R\$720.000,00.

= ED. SALGADO FILHO, APTO 101 - Rua Salgado Filho, 3253 - CAN-CELLI. Com 160,90m². 01 suíte, 02 quartos, Bwc social, sala p/ 2 ambientes - sacada e churrasqueira, cozinha, área de serviço. 02 vagas de garagem.

= ED. MONTE CASTELO. APTO 901 - Rua São Paulo, 921 - CENTRO.
Com 209,05m². 01 suíte, 02 quartos, Bwc social, sala p/ 02 ambiente c/ sacada,, cozinha, lavanderia, dep. de empregada, 02 vagas de garagem,

= ED. QUINTO ANDREIS BL A. APTO 103 - Rua Theodoro Sampaio, 458 esq. Souza Naves - P.Q.SÃO PAULO
Com 104,01m². 01 suíte, 01 quarto, Bwc social, sala p/ 2 ambientes c/ sacada e churrasqueira/pia, cozinha, lavanderia, 01 vaga de garagem.

= ED. QUINTO ANDREIS BL B. APTO 103 - Rua Theodoro Sampaio, 458 esq. Souza Naves - P.Q.SÃO PAULO

Com 91,50m². 02 quartos, Bwc social, sala p/ 2 ambientes c/ sacada e churrasqueira / pia, cozinha, lavanderia, 01 vaga de garagem.

= ED. NANAI RESIDENCE. APTO 206 - Bloco Vila Anchova - PORTO DE GALINHAS - PE.
Com 60,02m². 01 suíte, 01 quarto, Bwc social, cozinha, sacada, espaço Gourmet. R\$650.000,00.

= ED. FILADELPHIA. (COBERTURA)- Rua Rio de Janeiro, 1110 - CENTRO.
Com 750,02m². 02 suítes, 02 demi-suítes, sala estar, sala jantar c/ churrasqueira, lavabo, copa, cozinha, lavanderia, dep. de empregada, 06 vagas de garagem. (salão de festa c/ churrasqueira - salão de jogos - academia - piscina). R\$1.550.000,00.

= ED. COUNTRY WAY. APTO 314 - R. Vicente Machado, 2076-COUNTRY.
Com 143,02m². 01 suíte, 02 quartos, bwc social, sala p/ 2 ambientes c/ sacada e churrasqueira, cozinha, área de serviço, 02 vagas de garagem. R\$403.000,00.

= ED. PRIVILEGE I. APTO 1102 - Rua Mato Grosso, 2687 - CENTRO.
Com 304,14m². 01 suíte máster c/ closet, 02 suítes, sala p/ 3 ambientes c/ sacada e Churrasqueira / pia, lavabo, cozinha, lavanderia - dep. de empregada, 02 vagas de garagem. R\$1.200.000,00.

= ED. AÇORES. APTO 902 - Rua Visconde de Guarapuava - CENTRO.
Com 286,02m². 03 suítes (mobiiladas), sala TV / estar / jantar, lavabo, sacada c/ churrasqueira, cozinha e lavanderia (mobiiladas), dep. de empregada (mobiilada), 03 vagas de garagem. R\$1.200.000,00.

= ED. MONTE CASTELO. APTO 12º ANDAR - Rua São Paulo, 921 - CENTRO.
Com 180,02m². 01 suíte, 02 quartos, bwc social, sala p/ 2 ambientes c/ sacada, cozinha, lavanderia, dep. de empregada, 01 vaga de garagem. R\$ 450.000,00.

= ED. METROPOLIS. APTO 7º ANDAR - Av. Atlântica, 770- BALNEÁRIO CAMBORIÚ
Com 194,87m². 01 suíte máster c/ closet, 02 suítes c/ closets, sala p/ 02 ambientes c/ sacada, sala jantar espaço gourmet, lavabo, cozinha, lavanderia, dep. de empregada, 04 vagas de garagem. (DECORADO - MOBILIADO " MÓVEIS SIERRA").

= ED. TORRE DE LYON II, APTO 6º ANDAR- Rua Recife, 1042 - CENTRO.
Com 129,96m². 01 suíte, 02 quartos, Bwc social, sala p/ 2 ambientes c/ sacada, cozinha, lavanderia, 02 vagas de garagem. R\$330.000,00

= ED. PREMIER. APTO (COBERTURA DUPLEX)- Rua Mato Grosso, 2347 - CENTRO. Com 452,2861m². 01 suíte máster c/ closet, 02 suítes, closet, sala TV c/ varanda e churrasqueira, sala p/ 03 ambientes c/ lareira, lavabo, cozinha, lavanderia, dep. de empregada, 02 vagas de garagem. (ficam moveis sob medida).

= ED. RESID. BARONI - Rua Érico Veríssimo - ALTO ALEGRE.
Aptos com 119,297m². 01 suíte, 01 quartos, Bwc social, sala p/ 2 ambientes, cozinha, lavanderia. 01 vaga de garagem. Aptos térreos com 139,527m² c/ terraço e churrasqueira. (Tem opção de compra de mais 01 vaga de garagem)

= ED. IMPERATRIZ. APTO 11º - Rua Olavo Bilac, 1319 - CENTRO.
Com 257,02m². 01 suíte máster, 02 quartos, Bwc social, sala Tv / Bar, sala estar / jantar c/ sacada fechada, lavabo, cozinha, lavanderia, dep. de empregada, 02 vagas de garagem. (ficam móveis fixos, ar condicionado e cortinas). R\$850.000,00.

= ED. FOREST PARK RESIDENCE . APTO 804 BL II- Rua Jerusalem, 120 - JD. LAGO - LONDRINA - PR.
Com 127,57m². 01 suíte, 02 quartos, sala p/ 02 ambientes c/ sacada, cozinha, lavanderia, 01 vaga de garagem. R\$320.000,00. (TROCA PÓR IMÓVEL EM CASCAVEL)

= ED. GERALDO MARQUES SARAIVA -(COBERTURA DUPLEX - MOBILIADO). Rua Mato Grosso, 1789 - CENTRO.
Com 366,39m². 01 suíte c/ closet/ sauna, escritório, salão de jogos, Bwc social, sala jantar, cozinha, lavanderia, salão de festa amplo, 04 vagas de garagem. R\$1.800.000,00.

= ED. MANHATTAN RESID. APTO 502 - Rua MINAS Gerais, 2161 - CENTRO.
Com 258,40m². 01 suítes master, 02 quartos, bwc social, sala estar / jantar, lavabo, sacada c/ churrasqueira, cozinha, lavanderia, dep. de empregada, 02 vagas de garagem.(apto semi-mobiliado).

= ED. GRAND VILLE. APTO 601- Rua Minas Gerais, 2287 - CENTRO.
Com 183,45m². 01 suíte máster, 02 quartos, Bwc social, sala p/ 2 ambientes c/ sacada e churrasqueira, cozinha, lavanderia, dep. de empregada, 02 vagas de garagem. R\$550.000,00.

RESIDENCIAL GREEN TOWN

= CONDOMINIO COM 13 SOBRADOS - Rua Erva Mate, 318. RECANTO TROPICAL - R1 51.737- 2013.
Com 128,23m², 01 suíte, 02 quartos, bwc social, sala p/ 2 ambientes, lavabo, sala jantar / cozinha - área de serviço.

RESIDÊNCIAS

= RESID. ALVENARIA - Marina Doce Vida - BOA VISTA DA APª.
Com 230,50m², Lote c/ 1.358,70m². 03 suítes (mobiilada), sala p/ 2 ambientes (mobiilada), cozinha e lavanderia com (mobília completa), tanque, maquina de lavar, dep. de empregada (mobiilada), varanda grande c/ churrasqueira, forno pizza, chapa, mesa grande em granito, mesa c/ guarda sol, garagem, (piscina nova c/ borda permanente infinita, luz colorida, jardim, arvores frutíferas, irrigação automatizada, ar condicionado, Pier, barco motor Yamaha 150 HP, injeção eletrônica Socker 222. R\$1.500.000,00.

= RESID. ALVENARIA - Marina Doce Vida - BOA VISTA DA APª.
Com 260,02m², Lote c/ 2.058,04m². 02 suítes, 01 quarto, Bwc social, sala estar, sala TV, sala jantar, cozinha c/ armários, lavanderia, dep. de empregada, varanda grande c/ churrasqueira garagem p/ 2 carros coberta, (piscina). R\$1.250.000,00.

= RESID. MISTA - Rua Souza Naves, 2515 - PARQUE SÃO PAULO.
Lote nº0022, Quadra nº 001, com 455,02m². R\$ 550.000,00.

= SOBRADO - Rua Pernambuco, 2269 esq. c/ Flamboyant - CENTRO.
Com c/ 128,02m², Lote c/ 1,02m². 01 suíte c/ hidro, 02 quartos, Bwc social, 02 sacadas, sala estar/ Tv, lavabo, adega, cozinha, lavanderia, garagem p/ 02 carros c/ churrasqueira.(ficam todos os móveis fixos e ar-condicionado) . R\$ 550.000,00.

= SOBRADO - Rua Hyeda Baggio Mayer, 1321 - PARQUE SÃO PAULO.
Com c/ 291,46m² - Lote c/ 308,99m². 03 suítes (uma c/ closet), sala estar, lavabo, sala jantar, cozinha(planejada), área de lazer c/ churrasqueira, lavanderia, garagem p/ 4 carros(2 cobertas), (piso porcelanato e laminado - piscina - cerca elétrica - portão e porteiros eletrônicos). R\$ 900.000,00.

= RESID. ALVENARIA - Rua Vista Alegre, 48 - JD. ESMERALDA.
Com 60,02m², Lote c/ 100,02m². 02 quartos, bwc social, sala e cozinha conjugadas, lavanderia na lateral. R\$165.000,00.

= RESID. ALVENARIA - Rua Vista Alegre, 50 - JD. ESMERALDA.
Com 60,02m², Lote c/ 100,02m². 02 quartos, bwc social, sala e cozinha (conjugadas), lavanderia na lateral. R\$165.000,00.

= SOBRADO GEMINADO Nº 02 - Rua Pedro Américo, 98 - COND. ANTONI GAUDI
Com c/ 161,02m² - 01 suíte c/ sacada (armário), 02 quartos, Bwc social, sala estar, sala jantar, lavabo, cozinha (armários), lavanderia, churrasqueira c/ armário- garagem p/ 02 carros(lado à lado).(sobra pequeno espaço atrás c/ grama - piso madeira - porcelanato). R\$ 530.000,00.

= SOBRADO - Praça Padre Cassimiro Chichon - JD. MARIA LUIZA.
Com c/ 355,02m². Lote c/ 455,02m² - 01 suíte máster, 03 suítes, 01 quarto c/ sacada - rouparia, sala estar, sala jantar, lavabo, espaço gourmet - cozinha, lavanderia, sauna - dep. de empregada, garagem p/ 03 carros. (ficam todos os móveis fixos - depósito - poço de luz - piscina aquecida - alarme - portão eletrônico - cerca elétrica - poço semi artesiano). R\$1.750.000,00.

= RESID GEMINADA - Rua Socrates s/n - CONJUNTO BARCELONA.
Com 68,02m², Lote c/ 100,02m². 03 quartos, Bwc social, sala, cozinha, lavanderia, garagem p/ 02 carros. R\$200.000,00.

= SOBRADO GEMINADO - Rua Cassiano Jorge Fernandes, 420 - JD. MARIA LUIZA
Com c/ 286,02m² - Lote c/ 253,50m². 01 suíte, 02 quartos, Bwc social, sala c/ lareira e sacada, escritório, jardim de inverno, sala estar, lavabo, cozinha, lavanderia, garagem p/ 04 carros(2 cobertas) - EDICULA - c/ churrasqueira. (alarme - portão eletrônico - cerca elétrica). R\$820.000,00.

= RESID. ALVENARIA (MOBILIADA) - Marina Doce Vida I - BOA VISTA DA APª.
Com 692,62m², Lote c/ 5.833,02m². 01 suíte máster, 06 suítes, sala íntima / TV, sala p/ 04 ambientes, cozinha, lavanderia, dep. de empregada, varanda c/ churrasqueira, sala de jogos - garagem p/ 2 carros, (ar condicionado - piscina - depósito - pomar -)

= SOBRADO - Rua Das Hortências - TROPICAL.
Com c/ 324,83m² - Lote c/ 450,51m². 01 suíte máster c/ sacada, 03 suítes, sala Tv, lavabo, cozinha, lavanderia, salão de festa c/ churrasqueira, depósito, garagem p/ 2 carros, (ficam móveis sob medida, ar condicionado - piscina - cerca elétrica - portão eletrônicos). R\$1.500.000,00.

= RESID MISTA- Rua Sociologia, 612 - JD. UNIVERSITÁRIO.
Com 140,02m², Lote c/ 390,02m². 04 quartos, Bwc social, sala, copa, cozinha, lavanderia, sala de costura, churrasqueira. R\$225.000,00.

= SOBRADO - Rua Terra Roxa, 1329 - RIGIÃO DO LAGO I.
Com c/ 422,02m². Lote c/ 511,4,02m² - 01 suíte máster, 02 suítes simples, sala estar / TV /jantar, lavabo, cozinha e lavanderia (mobiilada), dep. de empregada, salão de festas (gondola) c/ churrasqueira, garagem p/ 02 carros. R\$1.750.000,00.

SALAS COMERCIAIS

= ED. BEETHOVEN. (SALA TÉRREA)- Rua Carlos de Carvalho, 4382 -CENTRO
Com 99,78m².(sala de recepção, 03 salas, Bwc social, cozinha). R\$ 450.000,00.

CONDOMÍNIO HORIZONTAL

= COND. RESID. MARINA DOCE VIDA II: (LANÇAMENTO)
TERRENOS individuais na beira do lago de Salto Caxias; perfeito p/ pratica de esportes náutico; com infra-estrutura completa. Rua pavimentada, esgoto, iluminação, telefone, quadra de esporte, garagem para barcos, água natural.

TERRENOS

= TERRENO - COND. MARINA DOCE VIDA I - BOA VISTA DA APª - PR.
Lote nº 16. Com 1.000,02m². R\$150.000,00. (com terraplanagem, e projeto p/ sob ou casa)

= TERRENO - AV. Rocha Pombo, 2096 - REGIÃO DO LAGO. Lote nº 03-B9, Quadra nº. Com 992,75m². R\$900.000,00.

= TERRENO - Rua Sociologia - JD. UNIVERSITÁRIO. Lote nº 18, Quadra nº 02. Com 422,50m². R\$250.000,00.

= TERRENO - Rua Antonio Mattei - JD. PIOVESAN.
Lote nº 13, Quadra nº 10. Com 301,02m². R\$150.000,00.

= TERRENO - COND. JARDIM DE MONET - ALTO ALEGRE.
Lote nº 18. Quadra nº 03 Com 300,02m². R\$330.000,00.

CHÁCARAS

= CHACÁRA - RUA LAGOA RODRIGO FREITAS.
Lote nº 12, Quadra nº03-A. Com 3.000,02m². R\$250.000,00. (Próximo ao Lago Azul)



Gaucha
imobiliária **VENDAS**

Fone: 3225-1233 / 9933-9105 Fax 3333-8316

RUA PERNAMBUCO, 54 - CENTRO

e-mail: contato@imobiliariagaucha.com.br /
www.imobiliariagaucha.com.br

CASAS, SOBRADOS e APARTAMENTOS

SOBRADO COM 333,00M²

Rua Goiás, Vila Simone, com 01 suíte master, 02 quartos, sala de jantar, sala de estar, escritório, bwc, copa, cozinha, lavabo, sacada, área de serviço, 04 vagas de garagem, aquecimento solar, churrasqueira, salão de festas, semi-mobiliado. R\$ 1.400.000,00, aceita imóvel em Toledo

SOBRADO COM 397M²

Rua Machado de Assis, Região do Lago I, 01 suíte master, 02 suítes, sala de jantar/estar, sala de TV, escritório, bwc, copa, cozinha, lavabo, 03 sacadas, área de serviço, 06 vagas de garagem, aquecimento, churrasqueira, depósito, piscina, salão de festas. valor CONSULTE-NOS

CASA 180M²

Rua Engenharia, 310, Jd Universitário, suíte, 2 qtos, sala jantar/estar, bwc, coz. área serv., 3 gar, churr., depósito, salão de festas. R\$ 385.000,00

CASA COM 190M²

Rua Sucuri, Residencial Roma - 01 suíte, 02 quartos, sala de jantar/estar, bwc, copa, cozinha, lavabo, dep. de empregada, área de serviço, 06 vagas de garagem, bwc empregada, churrasqueira, MOBILIADO. R\$ 500.000,00 - ACEITA IMÓVEL DE MENOR VALOR.

SOBRADO COM 320M²

Rua Tarquinio Joslin dos Santos, Jd Maria Luiza, com 01 suíte master, 01 suíte, 02 qtos, sala jantar/estar, sala TV, escrit, bwc, copa, coz, lav, sacada, dep emp, área serviço, 04 gars, aquec, semi-mobiliado. R\$ 1.050.000,00

02 CASAS

Rua Presidente Bernardes nº898, casa frente com 90,00m² em alvenaria com 03 quartos, sala estar, bwc, copa, cozinha, área de serviço, casa dos fundos com 100,00m² em madeira com 03 quartos, sala, cozinha bwc, lavanderia. R\$490.000,00

CASA COM 742M²

com 05 quitinetes(fundos), e uma sala comercial pequena (frente), Rua Antonina nº 265, Centro. R\$ 550.000,00

ED. AUGUSTUS

Com 180,00m², Rua da Bandeira 927, com 01 suíte, 02 quartos, sala de jantar/estar, cozinha, bwc, sacada com churrasqueira, área de serviço, 02 vagas de garagem. VALORES CONSULTE-NOS

ED. CURITIBA RESIDENCE

Rua Curitiba, Neva, 1º apart. c/ 100,30m², 2 qtos, 2 salas, lavabo, bwc, coz., lavand., sacada c/ churrasq. e 1 gar. ; 2º apart. 142,80m², suíte, 2 qtos, bwc, 2 salas, coz., lavand. e 2 gar, CONSULTE-NOS.

ED. LE PRESTIGE 291,5M²

R. Goiás, Country. Suíte Master, 2 suítes, 4 salas, lavabo, sacadas, cozinha, lavanderia, dep. empregada, depósito, 3 vagas de garagem, ótima área de lazer em amplo terreno. Valor R\$ 1.162.000,00

ED TORRES DE LYON

Com 118,00m², Rua Recife, Cozinha planejada, 01 suite, 02 quartos, Bwc, sala e copa conjugadas, lavanderia, 02 vagas de garagem. R\$ 315.000,00

APTO COM 226M²

Ed Porto Seguro, Rua Joao Pessoa, com 01 suite, 02 quartos, sala de jantar/estar, bwc, cozinha, lavabo, sacada, dep empregada com bwc, área de serviço, 02 garagens, aquecimento, depósito, sala de jogos, piscina, play ground, salão de festas, moveis embutidos. R\$600.000,00

ED MARINI

Com apartamentos de 145M² a 148M², 01 suite, -2 quartos, sala de jantar/estar, bwc, sacada com churrasqueira, área de serviço, 02 garagens, aquecimento, salão de festas. valores de R\$ 387.000,00 a R\$ 421.000,00.

ED. JOÃO BATISTA CUNHA

Com 167,51m - Rua Riachuelo 2420, Centro, com 01 suíte, 02 quartos, sala de jantar/estar, cozinha, sacada, área de serviço, 02 garagens, churrasqueira, depósito, piscina, play ground, salão de festa. R\$ 460.000,00.

APARTAMENTO 81M²

Residencial Lokatell, Rua Vitória, 1735, Neva, com 02 quartos, sala tv, bwc, cozinha, área de serviço, 01 garagem, churrasqueira, salão de festas. R\$ 198.000,00

ED. ZARA

Ed Zara, com áreas de 85,89m² a 93,00m², Rua Natal nº940, Centro, com 02 quartos, sala, cozinha, bwc, área de serviço, churrasqueira, 01 vaga de garagem. Valores a partir de R\$ 235.000,00.

SALAS COMERCIAIS

BARRACÃO COMERCIAL COM 291M²

Rua Nilo Peçanha, nº 90. Pq. São Paulo. R\$ 550.000,00 - aceita imóvel em Toledo

MOTEL CASCATA, COM 700M, PR 484 KM 07

Quedas do Iguaçu, com instalações completas(08 quartos), casa para residenciais, dependencia de funcionários, ótima lucratividade. R\$ 1.110.000,00

SALA COMERCIAL COM 360M

Construção em madeira com escritório e sala, Rua Flor da Serra, Guaruja, R\$250.000,00

TERRENOS

LOTES NO CONDOMÍNIO JARDINS DE MONET

Rua Eça de Queiroz, nº 35, Alto Alegre. Condomínio com infraestrutura completa, portaria 24h, área de festas equipada, piscina, espaço fitness, playground, espaço zen e jardins. Valores: Consulte-nos.

LOTE 372M²

com casa mista no fundo. Rua Itália, 1197, Jd. Europa, R\$ 140.000,00

TERRENO COM 640M²

Rua Rio de Janeiro, Centro, Proximo ao Colégio Santa Maria. R\$750.000,00

LOTE COM 469.90M²

Rua Natal 2552, Tropical, com casa simples mais piscina fundo do lote, 03 quartos, sala estar, bwc, área de serviço. R\$ 500.000,00

LOTE COM 748,00M²,

Rua Cruz Alta, loteamento Lazarin, Canadá, R\$ \$ 400.000,00



Elso Thomann Imóveis

Rua General Osório, 2960 - Cascavel - PR

(45) 3035-1600

Creci - 2551 J

Sua garantia imobiliária.

site: www.elseimoveis.com.br

Horário de atendimento: Seg à Sex: 8h30 ao 12h; 13h30 às 18h; Sáb 09h ao 12h.

VENDAS

SOBRADOS

Centro - Rua Castro Alves - AT 560,00m2, A/C 221,50m2 - 1 suite com closet e hidro, 2 dormitórios, sala de estar e jantar, cozinha, área de serviço, lavabo, bwc social, churrasqueira, garagemR\$ 600.000,00

Pq São Paulo Rua Joaquim Távora - Terreno de 402,00m2 com sobrado com aprox. 315,70m2 dividido em : casa térrea com 3 dormitórios, demais dep., quintal e edícula nos fundos; apartamento com 1 suite, 2 dormitórios e demais dep., espaço com churrasqueira e despensa nos fundos; kitinete com 1 dormitório, sala/cozinha, wc social, 1 vaga de garagem.....R\$ 580.000,00

Country - Rua Voluntários da Pátria - 1 suite com hidro, 3 dormitórios, sala 2 ambientes, cozinha com armários, WC social, área de serviço, dep. de emp., 2 vagas de garagem, aceita imóvel em Curitiba.....R\$ 550.000,00

Cataratas - Rua Medianeiro, 1721 esq. com a Rua Matelândia - 1 suite, 2 dormitórios, sala, cozinha, lavabo, wc social, área de serviço, garagem. Porcelanato na parte inferior e laminado parte superior.....R\$ 350.000,00

Nova Lurque - Rua Nova Santa Rosa, 1053 Sob. 02 - 1 suite, 2 dormitórios, sala, cozinha, área de serviço, lavabo, wc social, 1 vaga de garagem. A/C aprox. 90m² terrenos aprox. 120m².....R\$ 345.000,00

Canadá - Rua Uruguaiana, área total 78,00m2 com 3 dormitórios, sala, cozinha, bwc social, lavabo, área de serviço, sacada, 2 vagas de garagem sendo 1 coberta.....R\$ 220.000,00

Country - Condomínio residencial com ARQUITETURA ECOSSUSTENTÁVEL e SEGURA. Constituído por 02 residências triplex, geminadas, 270m2 cada, com sótão e VISTA PANORÂMICA da cidade; Possui aquecimento solar, água quente na cozinha, lavanderia e em todos banheiros, sistema de captação e armazenamento de água da chuva, sistema de resfriamento do ambiente por energia geotérmica e ventilação natural cruzada; clarabóia de iluminação natural com vidros LOW-EMISSION e grandes áreas em vidro que permitem considerável ECONOMIA DE ENERGIA ELÉTRICA; ÁRVORE centenária adaptada à arquitetura; telhado shingle com isolante térmico; jardim de inverno: portas externas, janelas e paredes duplas com ISOLAMENTO TERMO-ACÚSTICO; iluminação noturna, TECNOLOGIA LED; piso em porcelanato polido; persianas embutidas, portas laqueadas, janelas de sótão italianas com vidro duplo termo-acústico; paraquitos e corrimões em inox; vidros de SEGURANÇA temperados, laminados, resinados e com TECNOLOGIA LOW-E; iluminação de emergência; sistema de aterramento e pára-raios; preparação para sistema de alarme com sensores embutidos em todos os acessos; CERCA ELÉTRICA COM ALARME em todo o perímetro; lareiras convectors com recuperador de calor; chaminé em inox para fogão a lenha; sala de jogos e escritório no sótão, amplas sacadas; salas com pé-direito duplo e mezanino; 4 banheiros e 5 quartos por unidade, terreno de esquina com 800m2 a 200m do Country Club. Construção averbada nas matrículas.....CONSULTE-NOS

CASAS

Centro - Rua Marechal C. Rondon - casa em alvenaria com 1 suite, 2 dormitórios, sala, copa, cozinha, wc social, área de serviço, garagem, amplo quintal.....R\$ 1.680.000,00

Neva - Rua Sérgio Djalma de Holanda - 2 suites com móveis planejados, sala com móveis planejados, copa, cozinha com móveis, espaço gourmet com churrasqueira, escritório com banheiro, garagem coberta p/ 3 carros, lage c/ acab. Em gesso, piso interno porcelanato, piso externo e calçada alto drenante.....R\$ 1.000.000,00

Maria Luiza - Rua Pedro Dal Pra - 1 suite c/ closet e varanda, 2 demi-suite, sala, copa, cozinha c/ armários, lavabo, área de serviço c/ armários, espaço gourmet c/ churrasqueira, piscina c/ aquecimento, garagem fechada para 2 carros, 1 vaga garagem aberta coberta, portão eletrônico, cerca elétrica.....R\$ 1.000.000,00

Coqueiral - Rua Flamboyant - Terreno 444m2 com 1 casa em alvenaria na frente c/ 80m2 c/ 3 dormitórios, sala, cozinha, bwc social, área de serviço, 2 vagas de garagem + 6 quitinetes nos fundos com entrada separada.....R\$ 600.000,00

Neva - Rua Presidente Bernardes - terreno com 588m2 (12x49). Casa frente em alvenaria com aprox. 100m2 com 1 suite, 1 quarto, sala, cozinha, wc social, á. Serv., churrasqueira. Casa mista nos fundos, mista com aprox. 95m2.....R\$ 550.000,00

Gramado - Cond. Res. Gramando II - casa com 1 suite, 2 dormitórios, sala, cozinha com armários, wc social, área de serv., de serviço, churrasqueira, 2 vagas de garagem cobertas, terreno nos fundos.....R\$ 500.000,00

Centro - Res. Maria Isabel - Rua Rio de Janeiro - 4andar - 1 suite, 2 dormitórios, sala, sacada com churrasqueira, cozinha, wc social, área de serviço, 2 vagas de garagem.....R\$ 490.000,00

Maria Luiza - Rua José Caldart - Casa em alvenaria com 120m2, com 3 dormitórios, sala, cozinha, wc social, área de serviço, e garagem. Edícula com 2 dormitórios, wc e cozinha.....R\$ 460.000,00

Parque São Paulo - Rua Campos Sales - terreno 504m², casa em alvenaria com 3 dormitórios, sala, cozinha, despensa WC social, 2 vagas de garagem, amplo quintal.....R\$ 450.000,00

Canadá - Rua Lageado, 537b - casa nova com á/c de 105m², contendo 1 suite, 2 dormitórios, sala, cozinha, WC social, 2 vagas de garagem, edícula nos fundos com churrasqueira, lavabo e lavanderia.....R\$ 360.000,00

Jd. Padovani - Rua Claudia Galante Padovani, 1400 - com 1 suite, 2 dormitórios, sala, copa, cozinha, wc social, despensa, área de serviço, garagem, churrasqueira.....R\$ 320.000,00

Parque São Paulo - Rua Fernando Costa - 4 dormitórios, sala, cozinha, WC social, área de serviço 2 vagas de garagem, quintal nos fundos.....R\$ 300.000,00

Terreno com 504m².....R\$ 300.000,00

Canadá - Rua Agenor Didoni Souto, 545 - casa nova com aprox. 95,00m2 com 1 suite, 2 dormitórios, sala, cozinha, wc social, lavanderia 2 vagas de garagem, sobra de quintal nos fundos.....R\$ 290.000,00

Jardim Padovani - Casa com barracão - Rua Elias Maximiliano, - casa com 02 dormitórios, sala, cozinha, WC social. Barracão 10x10 com banheiro e despensa.....R\$ 285.000,00

Jardim Metropolitan - Casa nove em fase de acabamento - Rua Luiz Venturim - 1 suite, 2 dormitórios, sala, cozinha, bwc social, área de serviço, 1 vaga de garagem coberta, quintal nos fundos.....R\$ 280.000,00

Santa Felicidade - Rua Engenheiro Heinz Marth, 1542 - á/c 663,0m2 e a/c 120,0m2 - casa em madeira com 3 dormitórios, 2 salas, cozinha, wc social, lavanderia, despensa, 2 vagas de garagem.....R\$ 250.000,00

Res. Terra Nova I - Av. das Torres, 390 unidade 380 - 1 suite, 2 dormitórios, sala, cozinha, wc social, área de serviço, ampliação nos fundos, 2 vagas da garagem coberta.....R\$ 250.000,00

Parque Verde - Rua Angelin, 722 - 3 dormitórios, sala, cozinha, 2 wcs, área de serviço, despensa, 2 vagas de garagem com portão eletrônico.....R\$ 230.000,00

Cancelli - Rua Manaus, 1986 - lote com 266,9m2 com casa em alvenaria.....R\$ 230.000,00

Jardim Padovani - Rua André de Barros, 1284 - casa em alvenaria com forro, 3 dormitórios, sala, cozinha, wc social, 2 vagas de garagem.....R\$ 210.000,00

São Cristóvão - Rua Paranavai - 3 dormitórios, sala, cozinha, bwc social, área de serviço, garagem, amplo terreno.....R\$ 200.000,00

14 de Novembro - Rua Souza Naves Sul, 433 - casa em alvenaria com aprox. 110m² contendo 3 dormitórios, sala, cozinha, wc social, área de serviço, despensa, 1 vaga de garagem.....R\$ 180.000,00

Jd Padovani - Rua Armando Busato, 233 - 2 quartos, sala, cozinha, bwc social, 2 vagas de garagem sendo 1 coberta, ar condicionado, portão eletrônico, aberturas em blindex, edícula c/ lavanderia fechada, churrasqueira, despensa, lavabo.....R\$ 180.000,00

Jd Padovani - Rua Danilo Paladini - terreno com 113,65m2, área const. 73m2. Casa em alvenaria com 2 dormitórios, sala/cozinha, área de serviço e garagem.....R\$ 150.000,00

SOBRADOS

Tropical - Rua Erva Mate, 318 - 1 suite, 2 demi-suite, sala, cozinha, wc social, área de serviço, garagem coberta (2).....R\$ 2.000,00

Tropical - Rua Natal, 2697 - 3 suites sendo 1 com armários, 1 dormitório, sala, cozinha mobiliada, lavabo, área de serviço, 3 vagas de garagem, quintal.....R\$ 2.000,00

Vila Tolentino - Rua Visconde de Guarapuava, 331 - 1 suite, 2 dormitórios, sala, cozinha, wc social, lavabo, áea de serviço, 2 vagas de garagem, quintal.....R\$ 1.900,00

Região do Lago - Rua Santos Dumont, 509 - Sobrado 1 - 1 suite, 2 quartos, bwc social, área de serviço, sala, cozinha, sacada, 1 vaga de garagem coberta.....R\$ 1.000,00

Parque Verde - Rua Salgueiro, 26 unid. 03 - 3 dormitórios, sala, cozinha, lavabo, wc social, área de serviço, churrasqueira, 1 vaga de garagem.....R\$ 950,00

CASAS

Casa Comercial - Ciro Nardi - Rua do Rosário, 516 - 6 suites, 2 salas, cozinha, wc adaptado, área de serviço, quintal, 3 vagas sem cobertura.....R\$ 2.500,00

Casa Comercial - Centro - Rua Mato Grosso, 1884 esquina com a Rua Pedro Ivo - casa com aprox. 210m2, com 6 cômodos 2 wcs, área de serviço e garagem.....R\$ 2.350,00

Neva - Rua Salgado Filho, 565 - 1 suite, 2 dormitórios, sala, cozinha com armários, wc social, área de serviço, despensa, wc de serviço, churrasqueira, 3 vagas de garagem.....R\$ 1.500,00

São Cristóvão - Rua Romão Chrum, 1189 - casa 01 - 1 suite, 2 dormitórios, sala, copa, cozinha com armários, área de serviço, 1 vaga de garagem.....R\$ 1.500,00

Universitário - Rua Anita Garibaldi, 449 - 4 dormitórios, 2 salas, cozinha com armários, 2 wcs, depósito, área de serviço, 4 vagas de garagem.....R\$ 1.400,00

Guarujá - Rua das Flores, 1175 - 1 suite com armários, 2 dormitórios, sala, cozinha com armários, bwc social, lavanderia com wc e despensa, edícula com 2 peças e bwc, garagem coberta para 2 carros com portão eletrônico interno e externo.....R\$ 1.200,00

Centro - Rua Sete de Setembro, 3934 - casa de madeira em excelente condição - 1 suite, 2 dormitórios, sala, cozinha, wc social, área de serviço, wc de serviço, varanda, garagem e quintal.....R\$ 1.200,00

Santa Cruz - Rua Publio Pimentel, 2462 - 1 suite, 1 dormitório, sala, cozinha com armários, wc social, área de serviço, garagem, amplo quintal.....R\$ 1.000,00

Coqueiral - Rua Fortaleza, 2636 - casa fundos - 1 suite, 2 dormitórios, sala/copa, cozinha, wc social, edícula com churrasqueira, área de serviço, 1 cômodo, sem garagem.....R\$ 930,00

Universitário - Rua Oliva, 1567 - 2 dormitórios, sala, cozinha, wc social, área de serviço, edícula com churrasfeira e 2 vagas de garagem - sobra de terreno nos fundos.....R\$ 890,00

Parque São Paulo - Rua Sete de Setembro, 880 - 3 dormitórios, sala, cozinha, wc social, área de serviço e garagem (sem cobertura).....R\$ 800,00

14 de novembro - Rua Souza Naves Sul, 333 - 3 dormitórios, sala, cozinha, wc social, área de serviço, 1 vaga de garagem, quintal nos fundos.....R\$ 800,00

Santa Cruz - Rua Públio Pimentel, 2428 - DISPONÍVEL A PARTIR DE JULHO - 2 dormitórios, sala, cozinha, wc social, área de serviço, 1 vaga de garagem.....R\$ 560,00

Universitário - Rua Cardoso, 483 - 2 dormitórios, sala, cozinha, wc social, área de serviço, 1 vaga de garagem.....R\$ 550,00

Vila Tolentino - Rua Cassiano Jorge Fernandes, 1414 - 2 dormitórios, sala, cozinha, wc social, área de serviço, estacionamento sem cobertura.....R\$ 430,00

APARTAMENTOS

Centro - Ed. Avenida - Rua Marechal Deodoro, 3025 - 1 suite, 2 dormitórios, sala, cozinha com armários, wc social, área de serviço, 2 vagas de garagem.....R\$ 1.780,00

Centro - Ed. Guiomar Rezende - Rua Barão do Cerro Azul, 1220 apto 202 - 1 suite, 2 dormitórios, sala, cozinha c/ armários, sacada churrasqueira, wc social, área de serviço, 2 vagas de garagem.....R\$ 1.600,00

Centro - Ed. João Batista Cunha - Rua Riachuelo, 2420 apto 405 torre II - 1 suite, 2 dormitórios, sala, cozinha com armários, sacada c/ churrasqueira, wc social, 2 vagas de garagem.....R\$ 1.550,00

Centro - Ed. Svylio Kisslula - Rua Erechin esquina com a Rua D. Pedro II AP 1201 - 1 suite com closet, 2 dormitórios, sala, cozinha, sacada com churrasqueira, wc social, área de serviço e 2 vagas de garagem.....R\$ 1.500,00

Centro - Ed. Julia - Rua Souza Naves, 4241 apto 603 - 1 suite, 2 dormitórios, sala, cozinha, sacada com churrasqueira, wc social, ar. Serviço, 2 vagas de garagem.....R\$ 1.500,00

Centro - Ed. Marshell - Rua Duque de Caxias, 484 ap 101 - 1 suite, 2 dormitórios, sala, cozinha, área de serviço, wc social, 2 vagas de garagem.....R\$ 950,00

Coqueiral - Ed. Martinhago - Rua Presidente Juscelino Kubitschek, 1352 apto 01 - 2 dormitórios, sala, cozinha, wc social, área de serviço, 1 vaga de garagem.....R\$ 800,00

Neva - Res. Anturiom - Rua Belo Horizonte, 1874 - apto B34 - 2 dormitórios sendo 1 com armário, sala, sacada com churrasqueira, cozinha com armários, wc social, área de serviço, 1 vaga de garagem.....R\$ 800,00

Coqueiral - Ed. Hahmeyer - Rua Presidente J.K., 1227 apto 11 - 2 dormitórios, sala, cozinha, WC social, área de serviço, sacada com churrasqueira, 1 vaga de garagem.....R\$ 780,00

Centro - Res. Family - Rua Osvaldo Cruz, 2992 apto 22 BI 02 - 3 dormitórios sendo 1 com armário e cama, sala, cozinha com armários, wc social, área de serviço, 1 vaga de garagem.....R\$ 750,00

APARTAMENTOS

Ed. Gemini I - Rua São Paulo - APTO. FRENTE - 2 suites sendo 1 master com hidro e 1 simples, 1 dormitório, sala jantar, sala estar, cozinha c/ armários, bwc social, lavabo, 2 sacadas sendo 1 c/ churrasqueira, área de serviço, despensa, 2 vagas de garagem.....R\$ 900.000,00

Ed. Filadelfia - Rua Rio de Janeiro - 1 suite máster com sacada, 2 dmi suites, 1 dormitório, WC social, lavabo, sala de estar com sacada, sala de jantar com sacada, sala de TV com sacada, cozinha com móveis planejados, área de serviço, dep. empregada, 4 vagas de garagem. Apartamento semi mobiliado. Ed. Com portaria 24hs, 2 elevadores, 2 salões de festa, play ground.....R\$ 800.000,00

Ed. Julia Park - Centro - Rua Machado de Assis - A/U 142,85m2, 1 suite, 2 dormitórios, bws social, sala, cozinha, área de serviço, sacada c/ churrasqueira, 2 vagas de garagem paralelas, elevador.....R\$ 625.000,00

Res. Maria Isabel - Centro - Rua Rio de Janeiro - suite mobiliada, 2 dormitórios, WC social, sala em L com mobília, sacada com churrasqueira, cozinha planejada, 2 vagas de garagem.....R\$ 600.000,00

Ed. Vila Lobos - Rua Presidente Bernardes, 1003 - 1 suite com sacada, 2 dormitórios, sala de jantar, sala de TV com sacada, cozinha, wc social, wc social, área de serviço. Dependência de empregada com wc, depósito, 2 vagas de garagem.....R\$ 590.000,00

Ed. Saint Paul - Centro - Rua Rio de Janeiro - apartamento com 139,44m² contendo: 1 suite, 2 dormitórios, sala, sacada com churrasqueira, WC social, área de serviço, 1 vaga de garagem. Portaria 24hs, elevador, piscina, salão de festas - ACEITA IMÓVEL EM CURITIBA.....R\$ 380.000,00

Ed. Laguna - Rua 13 de Maio - 1 suite, 2 dormitórios, sala, cozinha, WC social, área de serviço, 2 vagas de garagem. Imóvel Novo.....R\$ 338.000,00

Res. Natal - Centro - Rua Natal - 98,42m2 de área total com: 1 suite, 2 quartos, sala, cozinha, bwc social, área de serviço, 1 vaga de garagem coberta.....R\$ 265.000,00

Ed. Paraná - Rua Paraná, 3000 - com 74m2 de área privada e 103m2 de área total com 1 suite, 1 quarto, sala, cozinha, wc social, dep. de empregada com wc, lavanderia e garagem.....R\$ 160.000,00

Res. Riviera - Rua Uruguai, 439 - AT 89,72m² A/P 62,70m2 - 2 dormitórios, sala, cozinha, wc social, área de serviço e 1 vaga de garagem.....R\$ 240.000,00

Res. Vila Germânica - Rua Fortaleza, 3780 - 2 dormitórios, sala, cozinha, wc social, área de serviço, 1 vaga de garagem.....R\$ 210.000,00

Res. Rio Verde - Rua Mal Deodoro, 1623 - apto térreo com 3 dormitórios, sala, cozinha, wc social, área de serviço, sacada, 1 vaga de garagem.....R\$ 177.000,00

Ed. Por do Sol - Rua Mato Grosso, 995 - 2 dormitórios, sala, cozinha, bwc social, área de serviço e 1 vaga de garagem. Edifício com elevador.....R\$ 160.000,00

Res. Hannover - Rua Manaus - 2 dormitórios, sala, cozinha, bwc social, área de serviço, 1 vaga de garagem coberta, portaria 24 hrs, portão eletrônico, play ground, salão de festas.....R\$ 150.000,00

Res. Quinta do Sol - Rua Jorge Lacerda, 798 - 2 dormitórios, sala, cozinha, wc social, área de serviço, 1 vaga de garagem. Portaria 24hs, SS de festas, play ground, quadra.....R\$ 150.000,00

SALAS COMERCIAIS

Térrea Centro - Rua Santa Catarina região do Hospital Policlínica. c/ 430m2 terreno com 800m2 esquina com Rua Carlos de Carvalho.....R\$ 8.126.000,00

Centro - Rua Jarlindo João Grando - 1 quadra da Av. Brasil. Terreno com 795,00m2, área conztruída 1.617,54m2. Hotel pronto com 160 apartamentos, 4 salas comerciais térraeas, apartamento residencial com 125,96m2.....R\$ 6.900.000,00

Centro - Ed. San Fernando - sala com 32m² com mezanino.....R\$ 1.000.000,00

Barracão e casa - Rua Cuiabá esq. com Rua Silvino Blender - terreno com 390,00m² todo construído. Sendo 1 barracão de aprox. 190m² e casa em alvenaria frente para a Rua Silvino Blender.....R\$ 1.000.000,00

TERRENOS E CHÁCARAS

Terreno - Cascavel Velho - Rua Holanda esq. com a Rua Angelo Zonin - área de 480,0m² sendo 16m para a Rua Holanda e 30m para a Rua Angelo Zonin, sem benfeitoria.....R\$ 30.000,00 + financiamento

Terreno - Coqueiral - Final da Rua Fortaleza - Área própria para loteamento, com 7,42 hectares, ótima localização.....R\$ 8.126.000,00

Terreno - Centro - Rua Rio de Janeiro - 50 metros da Rua Marechal Candido Rondon, com área de 840m² com uma casa em alvenaria de 120m² e uma casa de madeira nos fundos com 112m².....R\$ 1.680.000,00

Terreno - Centro - Rua Pernambuco, 363 - á/c: 740m2 (20X37) com benfeitoria, sendo 1 barracão nos fundos.....R\$ 1.500.000,00

Terreno - Centro - Rua Barão do Cerro Azul - área de 867,50m2 (15 x 57,50) em frente a UNINED, com 2 casas em alvenaria.....R\$ 1.250.000,00

Terreno - Centro - Rua Rio de Janeiro, 1778 - Excelente terreno na região central com benfeitoria (Clínica de fisioterapia em pleno funcionamento). Terreno com 770,00m2 (22 x 35) área construída 318,00 m2 (sobrado misto).....R\$ 1.200.000,00

Terreno - Centro - Rua Paraná - com 362,50m², sendo 14,50m de frente para a Rua Paraná e 25m de profundidade.....R\$ 1.000.000,00

Terreno - Neva - Rua Plínio Salgado - área total 1.779,01m2, com benfeitoria sendo um barracão em alvenaria.....R\$ 1.000.000,00

Terreno - Centro - Rua Pernambuco, 1304 - com 400m2, com benfeitorias sendo 2 casas mistas com 128m2 e 97m2.....R\$ 800.000,00

Terreno - Centro - Rua Souza Naves - terreno com 747,50m2 sendo 13 metros de frente para Rua Souza Naves por 57,50 metros de profundidade. Com benfeitoria sendo 1 casa de madeira na frente e 1 casa em alvenaria nos fundos.....R\$ 700.000,00

Terreno - Centro - Rua Belo Horizonte, 283 - lote com cerca de 497m² (14,00 X 35,50).....R\$ 500.000,00

Terreno - Neva - Rua Salgado Filho - com 487,5m² (15m X 32,5).....R\$ 430.000,00

Terreno - Vila Tolentino - Rua marechal C. Rondon - terreno com 372,40 m2 (14X26,60), co benfeitoria sendo 1 casa de madeira.....R\$ 400.000,00

Terreno - Jd Pinheiros - Rua Goiá, 427 - com 472,8 m2 com benfeitorias, sendo 1 casa mista e 2 casas em alvenaria.....R\$ 400.000,00

Terreno - Cancelli - Rua Terezinha, 4891 - terreno de esquina com aprox. 182m².....R\$ 300.000,00

Terreno - Jd Panoramico - Rua Odontologia - terreno com 422,50m2 sem benfeitoria.....R\$ 300.000,00

Terreno - Pq São Paulo - Rua General Osório - terreno com 402,00m2 com benfeitoria, sendo uma casa em madeira com aprox. 190,00m2.....R\$ 280.000,00

Terreno - Jd. Da Amizade - Rua Prof Carlos Domingos Gonçalves - terreno com 221097m² com benfeitoria, sendo uma casa de alvenaria com 135m²R\$ 250.000,00

Terreno - Jd Colméia - Rua Serra Grande, 604 - área total 360m2 (12X30) sem benfeitorias.....R\$ 120.000,00

Chácara Urbana - Loteamento Chacar de Recreio Lago Azul - Rua Lagoa Saquarema, 1718 - com 1.829,53m2 sem benfeitorias.....R\$ 280.000,00

Terreno - Jardim Panoramico - Rua Odontologia, 1153 - com 422,50 m2 sem benfeitorias.....R\$ 300.000,00

Terreno - Centro - BR 277 - área industrial A - com 3.532,20m2; área industrial B - com 3.532,20m2; área industrial C - com 2.378,00m2; área industrial D - com 2.378,00m2 - R\$ 450,00 o metro quadrado. Consulte-nos

Chácara - Comunidade N. Sra. Dos Navegantes - 2,4 alqueires, sendo 2 alqueires mecanizados atualmente com plantação de milho e restante área de reserva legal condominial. 9 km da cidade, acesso pela R. Rio da Paz, com energia elétrica e poço artesiano.....3.000 sacas de soja por alqueire

LOCAÇÃO

Ed. Limberger - Rua Francisco Ignácio Fernandes, 612 apto 33 - 2 dormitórios, sala, cozinha com armários e mesa, WC social, área de serviço, 1 vaga de garagem.....R\$ 750,00

Neva - Rua Cuiabá, 3462 apto 02 (sobreloja) - 2 dormitórios, sala, cozinha, wc social, área de serviço, 1 vaga de garagem.....R\$ 750,00

Centro - Ed. Serra Dourada - Rua Paraná, 3015 apto 701 - 2 quartos, sala, cozinha, wc social, área de serviço, 1 vaga de garagem.....R\$ 700,00

São Cristóvão - Rua Maringá, 2898 esquina com a R. Catanduvás - 3 dormitórios, sala, cozinha, wc social, área de serviço, 1 vaga de garagem.....R\$ 700,00

Parque São Paulo - 1233 - apartamento - Rua Hyeda Baggio Mayer, 1233 - 2 dormitórios, sala, cozinha, wc social, área de serviço e 1 vaga de garagem.....R\$ 680,00

Fag - Res. Maria Orolan - Av Brasil, 11794 ap 103 - 2 dormitórios, sala, cozinha, wc social, área de serviço, 1 vaga de garagem.....R\$ 650,00

São Cristóvão - Torre do Sol - Rua José Bonifácio, 532 apto 82 bl A - 2 dormitórios, sala, cozinha, wc social, área de serviço, e 1 vaga de garagem. Totalmente mobiliado.....R\$ 650,00

Neva - Rua Cuiabá, 3370 - apartamento 12 - 2 dormitórios, sala, cozinha, wc social, área de serviço, 1 vaga de garagem sem cobertura.....R\$ 600,00

São Cristóvão - Ed. Stocker - Av. Brasil, 2732 ap 03 - 2 dormitórios, sala, cozinha, wc social, área de serviço, 1 vaga de garagem.....R\$ 600,00

Jd. Cristál - Res. Cascavel - Rua Francisco Bartinik, 1947 apto 44 BI C2 - 3 dormitórios, sala, coziha, wc social, área de serviço, 1 vaga de garagem.....R\$ 550,00

Claudete - Res. Morada do Sol I - Rua Jorge Lacerda, 855 ap 12 - 3 dormitórios, sala, cozinha, wc social, área de serviço, 1 vaga de garagem.....R\$ 550,00

Neva - Res. Lokatell - Rua Vitória, 1735 ap 44 - 2 dormitórios, sala, cozinha, wc social, área de serviço, 1 vaga de garagem. Prédio com elevador.....R\$ 550,00

KITNETES

Fag - Rua João Kuloski, 488 - Unidades com e sem garagem - 1 suite, sala, cozinha, área de serviço.....R\$ 550,00

Pacaembu - Av. Rocha Pombo, 1336 - 02 unidades - 1 dormitório, sla/cozinha, WC social.....R\$ 400,00

Parque São Paulo - Rua Joaquim Távora, 466 - 1 dormitório, sala/cozinha, wc social, garagem.....R\$ 480,00

SALAS COMERCIAIS/BARRAÇÕES

Centro - Av. Brasil, 7141 sl 01 - sala com 500m², com subsolo e mezanino.....R\$ 15.000,00

Centro - Rua Salgado Filho, 2205 - sala com 320m² e fase de acabamento.....R\$ 6.500,00

Centro - Rua Rio de Janeiro (próx. Ao Teatro Municipal) - sala com aprox. 130m², com mezanino e 2 wcs, 1 vaga de garagem.....R\$ 3.300,00

Centro - Rua Carlos de Carvalho, 3261 - Sl 01 - com 175m2, 2 wcs sendo 1 adaptado, ar. Serv.....R\$ 3.000,00

Alto Alegre - Av. Assunção, 708 - sala com 117m².....R\$ 2.800,00

Centro - Rua Carlos de Carvalho, 3261 - fundos - com 190m2, 3 wcs sendo 1 adaptado.....R\$ 2.500,00

Centro - Ed. Vessaro - Av. Brasil, 5909 fundos - sala com 140m2 com 1 wc, garagem (1).....R\$ 2.500,00

Centro - Rua Marechal Cândido Rondon, 1818 sl 06 (térrea) - sala com aprox. 100m² e 2 wcs.....R\$ 2.000,00

São Cristóvão - Rua Maringá esq. com Rua Catanduva - sala com.....R\$ 2.000,00

Centro - Rua Salgado Filho (quase esquina com a Av. Brasil) - sala com 90m².....R\$ 1.800,00

Ciro Nardi - Rua Vitória, 185 - 1 Quadra da Av. Carlos Gomes, aprox. 85m2 c/ 1 banheiro, 50m da Copel.....R\$ 1.000,00

Centro - Rua Marechal C. Rondon, 1818 sl 23 - com 75m² com wc.....R\$ 1.000,00

Centro - Rua Marechal C. Rondon, 1818 sl 18 - com 75m² com wc.....R\$ 1.000,00

Ciro Nardi - Rua Vitória, 185 - 1 Quadra da Av. Carlos Gomes, aprox. 47m2 c/ 1 banheiro, portas com grades, ótima localização, 50m da Copel.....R\$ 700,00

Centro - Rua Sete de Setembro, 2413 sala 01 - com aprox. 35m2, 1 wc social.....R\$ 700,00

Centro - Rua Marechal C. Rondon, 1818 sl 17 - com 45m² com wc.....R\$ 650,00

Centro - Rua Mal. Rondon, 1818 sl 24 - c/ 40m² e 1 banheiro, 2º andar- fundos.....R\$ 650,00

Centro - Cima Executiva - Rua Paraná, 3056 - sala com 45m² com 1 bwc.....R\$ 450,00

Barracão - Pq São Paulo - Rua Celso Squerana, 385 - A/C aprox. 1.100,00m2 - sendo 800m2 áea do barracão, 5 vagas de garagem, parte superior com salas e bwc. Pé direito de 6 metros.....R\$ 4.500,00

Barracão - Centro - Rua Treze de Maio, 1325 - amplo barracão na região central entre a Rua Mato Grosso e a Rua Minas Gerais - com aprox. 900m2 de vão livre, escritório na frente, 3 vagas de estacionamento, portão de acesso ao pátio e portão de acesso ao barracão, fundos com sobra de terreno, 2 banheiros, copa, despensa.....R\$ 4.000,00

Barracão - Rua Santa Catarina, 1687 - Centro - Área total de 700m2, c/ banheiro, pátio frente.....R\$ 3.500,00

Barracão - Pacaembu - Rua Olindo Periolo, 741 - com aprox. 300m2, com estacionamento próprio. Amplo espaço, com banheiros, cozinha e copa.....R\$ 3.000,00

TERRENOS

Terreno - Centro - Av. Brasil, 2414 - terreno na Av. Brasil com 5.280,00m2. Com benfeitoria sendo 1 construção em alvenaria com aprox. 500,00m2.....R\$ 25.000,00

Terreno - Centro - Rua Recife, 1726 - terreno para estacionamento.....R\$ 1.500,00



45 3225 3111

Rua Afonso Pena, 1854 | sala 02 | Centro | Cascavel - PR

www.portoseguroimobiliaria.com



IMÓVEIS PARA LOCAÇÃO

APARTAMENTOS	
Ed. Grand China - R. Nereu Ramos, 848 - Apto 12 - Neva - quarto, sala, Cozinha, BWC Social, 1 vaga de garagem coberta, lavanderia	R\$ 390,00 + Cond.
Ed. Grand China - R. Nereu Ramos, 848 - Apto 32 - Neva - quarto, sala, Cozinha, BWC Social, 1 vaga de garagem coberta, lavanderia	R\$ 390,00 + Cond.
Ed. GRAND CHINA - R. NEREU RAMOS Nº 848 - APTO 01 - VL TOLENTINO - quarto, sala, Cozinha, BWC Social, 1 vaga de garagem coberta, lavanderia	R\$ 390,00 + Cond.
Ed. CARMO - Apto 07. R. SOUZA NAVES, 3705 - CENTRO - Quarto, Sala, Cozinha, BWC Social. Apartamento semi mobiliado	R\$ 450,00 + Cond.
Ed. CARMO - Apto 06. R. SOUZA NAVES, 3705 - CENTRO - Quarto, Sala, Cozinha, BWC Social	R\$ 450,00 + Cond.
Ed. CHINA GARDEN - Apto 25 R. MARECHAL CÂNDIDO RONDON , 2504 - CENTRO - Quarto , Sala e Cozinha conjugada, BWC Social	R\$ 450,00 + Cond.
Res. João De Barro - R. Carlos Bartolomeu Cancelli, 993 - Apto 403 - Bloco 14 - Cancelli - 2 Quartos, Sala 1 Ambiente, Cozinha Planejada, Área de Serviço, BWC Social. Com 1 vaga de garagem descoberta	R\$ 450,00 + Cond.
Ed. Francisco Vaccas - Av. Brasil, 5431 - Apto 42 - Centro - 1 Quarto, Sala e Cozinha conjugada, BWC Social	R\$ 450,00 + Cond.
Ed. EDIFÍCIO REIS - Apto 05 - R. RIO GRANDE DO SUL , 824 - CENTRO - 1 Quarto, Sala e Cozinha conjugada, BWC Social	R\$ 450,00 + Cond.
ED. RESIDENCIAL ERECHIM - Apto 02 - R. ERECHIM , 1753 - Bloco F - CENTRO - Quarto , Sala 1 Ambiente, Cozinha, Lavanderia, Área de Serviço, BWC Social. Com 1 vaga de garagem coberta	R\$ 500,00 + Cond.
Res. Foz Do Iguacu - R. Fortaleza, 3584 - Apto 23 - Bloco D3 - Jd Tropical - 2 Quartos, Sala 1 Ambiente, Cozinha Planejada, Área de Serviço, BWC Social. Com 1 vaga de garagem coberta	R\$ 500,00 + Cond.
Ed. Torre Do Sol 1 - R. José Bonifácio, 532 - Apto 86 - São Cristóvão - 2 Quartos, Sala 1 Ambiente, Cozinha, Lavanderia, BWC Social. Com 1 vaga de garagem coberta	R\$ 500,00 + Cond.
Ed. RES. FOZ DO IGUAÇU - Apto 14 - R. FORTALEZA , 3584 - Bloco C 2 - Tropical - 1 Quarto, Sala e Cozinha conjugada, BWC Social	R\$ 500,00 + Cond.
Ed. RES. CAÇAVEL - Apto 34 - R. FRANCISCO BARTINIK , 1947 - Bloco D4 - PQ VERDE - 2 Quartos , Sala 1 Ambiente, Cozinha, Lavanderia, BWC Social. Com 1 vaga de garagem descoberta	R\$ 550,00 + Cond.
ED. RESIDENCIAL ERECHIM - Apto 06 - R. ERECHIM , 1753 - Bloco B - CENTRO - Quarto , Sala 1 Ambiente com sacada, Cozinha, BWC Social. Com 1 vaga de garagem coberta	R\$ 550,00 + Cond.
Ed. João Carlos - R. Presidente Bernardes, 2372 - Apto 13 - Centro - 2 Quartos, Sala 1 Ambiente, Cozinha, Área de Serviço, BWC Social. Com 1 vaga de garagem coberta	R\$ 520,00 + Cond.
ED. RESIDENCIAL NOVA CONQUISTA - Apto 147 - R. TAMOIOS , 147 - SANTA CRUZ - 3 Quartos , Sala e Cozinha conjugada, BWC Social, lavanderia com 1 vaga de garagem	R\$ 550,00 + Cond.
Ed. Germano Saroli - Rua Carlos De Carvalho, 3950 - Apto 903 - Centro - Quarto, Sala 1 Ambiente, Cozinha, BWC Social. Com 1 vaga de garagem coberta. Apartamento mobiliado	R\$ 560,00 + Cond.
Ed. FRANCISCO VACCAS - AV. BRASIL Nº 5431 APTO 28 - CENTRO - 2 Quartos, Sala, Cozinha, Lavanderia, 2 BWC Social	R\$ 600,00 + Cond.
SOBRE LOJA 2206 - Apto 21 - R. MARECHAL CÂNDIDO RONDON , 2206 - CENTRO - Quarto , Sala 1 Ambiente, Cozinha, Lavanderia, BWC Social	R\$ 600,00 + Cond.
Ed. Residencial Lokatell - R. Vitória, 1735 - Apto 32 - Neva - 2 Quartos, Sala 1 Ambiente com sacada, Cozinha, Lavanderia, BWC Social. Com 1 vaga de garagem coberta	R\$ 620,00 + Cond.
Ed. DENISE - Apto - 23 - R. ANTONIO ALVES MASSANEIRO , 605 - CENTRO - 2 Quartos , Cozinha, Área de Serviço, BWC Social. Com 1 vaga de garagem coberta	R\$ 630,00 + Cond.
Ed. MON SANTO - Apto 09 - R. ENGENHEIRO REBOUÇAS , 2301 - CENTRO - 2 Quartos , Sala 1 Ambiente com sacada, Cozinha, Área de Serviço, BWC Social. Com 1 vaga de garagem coberta	R\$ 650,00 + Cond.
Ed. GERMANO SAROLI - Apto 1303 - R. CARLOS DE CARVALHO, 3950 - CENTRO - 1 Quarto , Sala 1 Ambiente, Cozinha, Área de Serviço, BWC Social. Com 1 vaga de garagem coberta. Apartamento mobiliado	R\$ 650,00 + Cond.
Ed. THEOBALDO BRESOLIN - Apto 23 - R. ERECHIM, 774 - CENTRO - 2 Quartos, Sala C/ Sacada, Cozinha, Lavanderia, BWC Lavabo, BWC Social. Com 1 vaga de garagem coberta	R\$ 650,00 + Cond.
ED. AMAZONIA - Apto 220 - R. MANAUS 440 - Bloco 02 - COUNTRY - Suite Simples, Quarto , Sala Ambiente com sacada, Cozinha Planejada, Lavanderia, BWC Social. Com 1 vaga de garagem coberta	R\$ 650,00 + Cond.
ED. MP - R. Das Palmeiras, 3426 - Apto 202 - Coqueiral - 2 Quartos, Sala e Cozinha conjugada com sacada, Área de Serviço, BWC Social. Com 1 vaga de garagem coberta	R\$ 680,00 + Cond.
Ed. CIMA V - Apto 21 - R. PRESIDENTE BERNARDES , 2100 - Bloco B - CENTRO - 2 Quartos , Sala 1 Ambiente com sacada, Cozinha, Área de Serviço, BWC Social. Com 1 vaga de garagem coberta	R\$ 680,00 + Cond.
Ed. Belle Ville - R. RIO DE JANEIRO , 1756 - APTO 41 - CENTRO - Suite Simples, 2 Quartos, Sala, Cozinha, Área de Serviço, BWC Suite Simples, BWC Social, Lavabo. Com 1 vaga de garagem coberta	R\$ 750,00 + Cond.
Ed. RESIDENCIAL VITÓRIA - Apto 34 - R. VICENTE MACHADO, 2355 - Country - Suite Simples, 2 Quartos , Sala , Cozinha, Lavanderia, BWC Social. Com 1 vaga de garagem coberta	R\$ 670,00 + Cond.
ED. MARCON - Apto 102 - R. DUQUE DE CAXIAS , 688 - CENTRO - Suite Simples, 1 Quarto , Sala 2 Ambientes, Cozinha, BWC Suite Simples	R\$ 670,00 + Cond.
ED. PORTAL DO LAGO - APTO 01 - R. 13 DE MAIO, 154 - REGIÃO DO LAGO I - Suite Simples com sacada, 2 Quartos, Sala 1 Ambiente com sacada, Cozinha Planejada, Lavanderia, BWC Suite Simples, BWC Social. Com 1 vaga de garagem coberta. Apartamento mobiliado	R\$ 850,00 + Cond.
ED. GRAND CLUB - Apto 201 R. BARTOLOMEU DE GUSMÃO , 998 - PACAEMBU - Suite Simples, 2 Quartos , Sala 1 Ambiente com sacada, Cozinha, Lavanderia, BWC Suite Simples, BWC Social. Com 1 vaga de garagem coberta. Pintura nova. Edifício possui piscina, academia, área de lazer, salão de festas	R\$ 850,00 + Cond.
ED. RESIDENCIAL ROSENGARTEN - APTO B2 - BLOCO B - R. PRIMEIRO DE MAIO, 195 - NEVA - 2 Quartos, Sala 2 Ambientes, Cozinha, Lavanderia, BWC Social. Com 2 vagas de garagens cobertas. Livre de condomínio e consumo de água livre, possui portaria e portão eletrônico	R\$ 880,00 + Cond.
ED. RESIDENCIAL PARNAGUARA - Apto 101 - R. PARANAGUÁ , 2126 - SÃO CRISTÓVÃO - 3 Quartos , Sala 2 Ambientes, Cozinha, Lavanderia, BWC Social. Com 1 vaga de garagem descoberta	R\$ 880,00 + Cond.
ED. RESIDENCIAL PARNAGUARA - Apto 102 - R. PARANAGUÁ , 2126 - SÃO CRISTÓVÃO - 3 Quartos , Sala 2 Ambientes, Cozinha, Lavanderia, BWC Social. Com 1 vaga de garagem descoberta	R\$ 880,00 + Cond.
ED. RESIDENCIAL PARNAGUARA - Apto 103 - R. PARANAGUÁ , 2126 - SÃO CRISTÓVÃO - 3 Quartos , Sala 2 Ambientes, Cozinha, Lavanderia, BWC Social. Com 1 vaga de garagem descoberta	R\$ 880,00 + Cond.
ED. RESIDENCIAL PARNAGUARA - Apto 104 - R. PARANAGUÁ , 2126 - SÃO CRISTÓVÃO - 3 Quartos , Sala 2 Ambientes, Cozinha, Lavanderia, BWC Social. Com 1 vaga de garagem descoberta	R\$ 880,00 + Cond.
ED. AMERICAN PARK - Apto 74 - R. MATO GROSSO , 1544 - CENTRO - Suite Simples, 2 Quartos , Sala 1 Ambiente com sacada, Cozinha Planejada, 1 Lavanderia, 2 BWC Social. Com 1 vaga de garagem coberta	R\$ 900,00 + Cond.
ED. MILLENIUM - Apto 102 - R. MANAUS 812 - COUNTRY - 2 Quartos , Sala 1 Ambiente sacada Com Churrasqueira, Cozinha Planejada, Área de Serviço, BWC Social. Com 2 vagas de garagens cobertas	R\$ 900,00 + Cond.
ED. POR DO SOL - Apto 103 - R. MATO GROSSO , 995 - SÃO CRISTÓVÃO - Suite Simples, Closet , Sala 1 Ambiente, Cozinha Planejada, Lavanderia, BWC Suite Simples com Banheira. Com 1 vaga de garagem descoberta. Apartamento mobiliado	R\$ 900,00 + Cond.
ED. Pedra Angular - R. PEDRO IV - APTO 03 - 1500 - CENTRO - 2 Quartos , Sala 2 Ambientes sacada Com Churrasqueira , Cozinha, Lavanderia, BWC Social. Com 1 vaga de garagem coberta	R\$ 950,00 + Cond.
ED. JACARANDA BOULEVARD - R. FRANCISCO BARTINIK , 1079 Apto 308 - COQUEIRAL - 2 Dormitórios, Sala 2 Ambientes sacada Com Churrasqueira e Pia, Cozinha Planejada, Lavanderia, BWC Social. Com 1 vaga de garagem coberta. Apartamento semi mobiliado	R\$ 990,00 + Cond.
ED. MARIO COPACHINSKI - Apto 202 - R. AMARILDO PASSOS , 336 - FAG - Suite Simples, 1 Quarto , Sala 1 Ambiente com sacada, Cozinha, Lavanderia, BWC Social. Com 1 vaga de garagem coberta	R\$ 1.000,00 + Cond.
ED. SERRA AZUL - R. ANTONIO ALVES MASSANEIRO, 323 - Apto 301 - CENTRO - 2 Quartos, Sala 2 Ambientes, Cozinha, Área de Serviço, BWC Social, BWC Lavabo. Com 1 vaga de garagem coberta	R\$ 1.000,00 + Cond.
Ed. Sotar Du Parc - R. Uruguai , 570 - Apto - 302 - Centro - suite , 02 quartos, sala com sacada e churrasqueira, lavanderia com 02 vagas de garagem	R\$ 1.000,00 + Cond.
ED. MANOELA - Apto 104 - R. Rio Grande Do Sul , 751 - Centro - Suite Simples, 2 Quartos , Sala com sacada, Cozinha, Área de Serviço, Dep. de Empregada, BWC Social. Com 1 vaga de garagem coberta	R\$ 1.100,00 + Cond.
Ed. Manoela - R. Rio Grande Do Sul, 793 - Apto 105 - Centro - Suite Simples, 2 Quartos, Sala 1 Ambiente, Cozinha, Lavanderia, BWC Social, BWC Lavabo. Com 1 vaga de garagem coberta	R\$ 1.100,00 + Cond.
ED. INDEPENDENCIA - Apto 204 - R. MARECHAL FLORIANO 3518 - CENTRO - Suite Simples, 2 Quartos , Sala 2 Ambientes com sacada, Cozinha, Área de Serviço, BWC Suite Simples, BWC Social. Com 1 vaga de garagem coberta. Com 1 vaga de garagem descoberta	R\$ 1.100,00 + Cond.
Ed. Barcelona - R. Rio de Janeiro 3002 - Apto 706 - Centro - 2 quartos, sala conj. cozinha, BWC Social, Área de serviço, 1 vaga de garagem descoberta	R\$ 1.100,00 + Cond.
ED. MONTE ALTO - APTO 802 - R. CARLOS DE CARVALHO Nº 4066 - CENTRO - Suite Simples, 2 Quartos , Sala 2 Ambientes com sacada, Cozinha, Área de Serviço, BWC Suite Simples, BWC Social. Com 1 vaga de garagem coberta	R\$ 1.200,00 + Cond.
ED. GALILEU - Apto 1004 - R. RECIFE , 1469 - CENTRO - Suite Simples, 2 Quartos , Sala 1 Ambiente, Cozinha com armário , Lavanderia, BWC Suite Simples, BWC Social. Com 1 vaga de garagem coberta	R\$ 1.200,00 + Cond.
ED. GALILEU - Apto 104 - R. RECIFE , 1469 - CENTRO - Suite Simples, 2 Quartos , Sala 1 Ambiente, Cozinha com armário , Lavanderia, BWC Suite Simples, BWC Social. Com 1 vaga de garagem coberta	R\$ 1.200,00 + Cond.
Sobre Loja - R. OSVALDO CRUZ , 809 - NEVA - Suite Simples, 2 Quartos , Sala 1 Ambiente com sacada, Cozinha, Área de Serviço, BWC Social. Com 2 vagas de garagens cobertas	R\$ 1.200,00 + Cond.
Ed. Grand Ville - R. Minas Gerais, 2287 - Apto 601 - Centro - Suite Simples, 2 Quartos, Sala Estar com sacada e churrasqueira, Sala de Jantar, Cozinha Planejada, Área de Serviço, Dep. Empregada, BWC Suite com Banheira, BWC Social, BWC Dep. Empregada. Com 2 vagas de garagens cobertas. Apartamento semi mobiliado	R\$ 1.250,00 + Cond.
ED. HELENA - Apto - 31 - R. MATO GROSSO , 1915 - CENTRO - Suite Simples, 2 Quartos , Sala 1 Ambiente com sacada, Cozinha Planejada, Área de Serviço, BWC Suite Simples, BWC Social, Lavabo. Com 1 vaga de garagem coberta. Apartamento mobiliado	R\$ 1.100,00 + Cond.
ED. PORTINARI - Apto 1102 - R. RECIFE, 81 - CENTRO - Suite com Hidro, 2 Quartos , Sala 2 Ambientes sacada Com Churrasqueira e Pia, Cozinha Planejada, Área de Serviço, Dep. Comp. Empregada, BWC Suite Hidro com Banheira, BWC Social, BWC Dep. Empregada. Com 1 vaga de garagem coberta. Apartamento mobiliado	R\$ 1.300,00 + Cond.
ED. MARIA AUGUSTA - Apto 1401 - R. PARANÁ , 2282 - CENTRO - Suite com Hidro, 2 Quartos, Closet , Sala 2 Ambientes com sacada, Cozinha Planejada, Área de Serviço, BWC Social. Com 1 vaga de garagem coberta. Apartamento semi mobiliado	R\$ 1.300,00 + Cond.
Ed. Casablanca, Apto 501 - R. Mato Grosso , 1966 - Centro - 01 suite c/ closet, 02 quartos, sala, lavanderia, dep de empregada, garagem	R\$ 1.300,00 + Cond.
ED. DOM VERONA - Apto 21 - R. RIO GRANDE DO SUL , 748 - CENTRO - Suite Simples, 2 Quartos , Sala 1 Ambiente, Cozinha, Lavanderia, BWC Suite Simples, BWC Social. Com 1 vaga de garagem coberta	R\$ 1.300,00 + Cond.
Ed. Vila Firenze, Apto 1004 - R. Manoel Ribas, 2357 - Centro - suite, 02 quartos, sala, cozinha, Área de serviço, garagem (livre de IPTU e Ilixo e condomínio)	R\$ 1.400,00 + Cond.
Ed. Athenas - R. Presidente Kennedy, 2277 - Apto 401 - Centro - Suite Simples, 2 Quartos, Sala 1 Ambiente com sacada, Sala Estar, Cozinha, Copa, Área de Serviço, BWC Suite Simples com Banheira, BWC Social. Com 1 vaga de garagem coberta	R\$ 1.400,00 + Cond.
Ed. Antheas - R. Castro Alves, 2283 - Apto 52 - Centro - Suite Master, 2 Quartos , Sala 1 Ambiente, Cozinha, Lavanderia, Dep. de Empregada, BWC Suite com Banheira, BWC Social, BWC Dep. Empregada. Com 2 vagas de garagens cobertas	R\$ 1.500,00 + Cond.
ED. BELVEDERE - Apto 303 - R. PRESIDENTE BERNARDES , 2557 - CENTRO - Suite Simples, Quarto com sacada, Quarto , Sala 2 Ambientes com sacada, Cozinha Planejada, Área de Serviço, BWC Suite Simples, BWC Social. Com 1 vaga de garagem coberta	R\$ 1.500,00 + Cond.
Ed. Barcelona - R. Rio de Janeiro 3002 - Apto 705 - Centro - suite, 2 quartos, 1 sala, cozinha, 1 BWC Social, Área de serviço, 1 vaga de garagem coberta	R\$ 1.500,00 + Cond.
Ed. Sotar Du Parc - R. Uruguai , 570 - Apto - 501 - Centro - suite , 02 quartos, sala com sacada e churrasqueira, lavanderia com 02 vagas de garagem	R\$ 1.500,00 + Cond.
ED. RESIDENCIAL BARCELONA - Apto 704 - R. PARAGUAI - ALTO ALEGRE - Suite Simples, 2 Quartos , Sala 1 Ambiente, Cozinha Planejada, Área de Serviço Planejada, BWC Social. Com 2 vagas de garagens cobertas	R\$ 1.900,00 + Cond.
Ed. Belle Maison - R. Mato Grosso, 1655 - Apto 1201 - Centro - Suite Master, Suite Simples, 2 Quartos, 1 Closet, Sala Estar, Sala de Jantar, Sala de TV, Cozinha Planejada, Área de Serviço Planejada, BWC Suite Master com Banheira, BWC Suite Simples, BWC Social, BWC Lavabo. Com 2 vagas de garagens cobertas	R\$ 2.000,00 + Cond.
ED. JÚLIA - Apto 101 - R. SOUZA NAVES , 4241 - CENTRO - Suite Simples, 1 Quarto com sacada, Quarto , Sala 2 Ambientes com sacada, Cozinha Planejada, Área de Serviço, BWC Suite Simples, BWC Social. Com 2 vagas de garagens cobertas. Apartamento semi mobiliado	R\$ 2.000,00 + Cond.
ED. JÚLIA - Apto 703 R. SOUZA NAVES , 4241 - CENTRO - Suite Simples com sacada, Quarto, Quarto com sacada , Sala 2 Ambientes sacada Com Churrasqueira e Pia, Cozinha, Área de Serviço, BWC Suite Simples, BWC Social. Com 2 vagas de garagens cobertas	R\$ 2.000,00 + Cond.
ED. WILLIAN - Apto -50 - R. MARANHÃO , 1415 - CENTRO - Suite Master, Demi-Suite, Quarto, Closet - Sala 2 Ambientes sacada Com Churrasqueira e Pia, Sala Intima com sacada, Cozinha Planejada, Área de Serviço, Dep. de Empregada, BWC Suite Master com Banheira, BWC Demi-Suite, Lavabo, BWC de Serviço. Com 2 vagas de garagens cobertas. Apartamento mobiliado	R\$ 2.400,00 + Cond.
Ed. Nives - Rua Olindo Periolo, 1946 - Jd Nova York: Apto 11 - Quarto, Sala e cozinha conjugada, lavanderia, BWC Social, 1 Vaga de Garagem	R\$ 700,00 + Cond.
Apto 23 - 2 Quartos, Sala, Cozinha, BWC Social, 1 Vaga de garagem	R\$ 800,00 + Cond.
Apto 13 - 2 Quartos, Sala, Cozinha, BWC Social, 1 Vaga de garagem	R\$ 880,00 + Cond.
Apto 14 - Suite simples, Sala, Cozinha, BWC Social, Lavanderia, 1 Vaga de garagem	R\$ 880,00 + Cond.
Apto 24 - 2 Quartos, Sala, Cozinha, Lavanderia, BWC Social, 1 vaga de garagem	R\$ 880,00 + Cond.
Apto 21 - 2 Quartos, Sala com sacada, Cozinha, BWC Social, Lavanderia, 1 Vaga de garagem	R\$ 950,00 + Cond.
Apto 12 - 2 Quartos, Sala, Cozinha, BWC Social, 2 Vagas de garagem	R\$ 980,00 + Cond.
Apto 22 - 2 Quartos, Sala, Cozinha, BWC Social, 2 Vagas de garagem	R\$ 980,00 + Cond.
CASAS	
R. PRESIDENTE KENNEDY , 660 - CENTRO KIT 06 - Quarto , Cozinha conjugada com sala , BWC Social	R\$ 450,00 + Cond.
R. PRESIDENTE KENNEDY , 660 - CENTRO KIT 03 - Quarto , Cozinha conjugada com sala , BWC Social	R\$ 450,00 + Cond.
R. JOAQUIM TAVORA , 1402 - PG SÃO PAULO - 2 Quartos, Sala 1 Ambiente, Cozinha, BWC Social Com 1 vaga de garagem coberta	R\$ 600,00 + Cond.
R. SANTA MARIA , 215 - CATARATAS - 2 Quartos, Sala 1 Ambiente, Cozinha, Área de Serviço, BWC Social. Com 1 vaga de garagem coberta, Som 1 vaga de garagem descoberta	R\$ 660,00 + Cond.
R. PLINIO SALGADO - 292 - VL TOLENTINO - Suite Simples, 2 Quartos, Sala, Cozinha, Área de Serviço, BWC Suite Simples, BWC Social Com 1 vaga de garagem coberta. Possui Churrasqueira	R\$ 700,00 + Cond.
R. RIO ARAGUAIA , 124 - BRASMADEIRA - 2 Quartos, Sala 1 Ambiente, Cozinha, Área de Serviço Com 1 vaga de garagem coberta	R\$ 700,00 + Cond.
R. ANTONIO KUCINSKI, 685 - CIDADE VERDE - 3 Quartos, Sala 1 Ambiente, Cozinha, Lavanderia, BWC Social Com 1 vaga de garagem coberta. Com 1 vaga de garagem descoberta	R\$ 800,00 + Cond.
R. CAPITAO GERALDO DE OLIVEIRA, 654 - SANTA FELICIDADE - 3 Quartos, Sala 1 Ambiente, Sala de Jantar, Cozinha, Lavanderia, BWC Social, 02 vagas de garagem	R\$ 850,00 + Cond.
R. CARLOS BARTOLOMEU CANCELLI , 1064 - CANCELLI - CASA 93 - CONDOMINIO DECORES - 3 Quartos , Sala 2 Ambientes, Cozinha, BWC Social Com 1 vaga de garagem coberta	R\$ 850,00 + Cond.
R. MARTINS AFONSO DE SOUZA , 1259 - PACAEMBU - 1 Quarto, Sala 1 Ambiente, Cozinha, Lavanderia, BWC Social Com 1 vaga de garagem coberta. Com 1 vaga de garagem descoberta	R\$ 870,00 + Cond.
R. KAMAYURAS , 919 - JD SANTA CRUZ - Suite Simples, 2 Quartos, Sala Estar, Cozinha, 1Copa, 1 Lavanderia, BWC Social Com 1 vaga de garagem coberta. Com 1 vaga de garagem descoberta	R\$ 950,00 + Cond.
R. CASSIANO JORGE FERNANDES , 150 - JD MARIA LUIZA - 3 Quartos, Sala 1 Ambiente, Cozinha, BWC Social. Com 1 vaga de garagem coberta	R\$ 950,00 + Cond.
R. Paraná, 6348 - Casa B - Acimação - 2 Quartos, Sala e Cozinha conjugada, Lavanderia, BWC Social. Com 1 vaga de garagem descoberta	R\$ 1.100,00 + Cond.
R. Paraná, 6348 - Casa C - Acimação - 2 Quartos, Sala e Cozinha conjugada, Lavanderia, BWC Social. Com 1 vaga de garagem descoberta	R\$ 1.100,00 + Cond.
R. FLAMBOYANT, 2857 - TROPICAL - 3 Quartos, 2 Sala 1 Ambiente, Cozinha, Lavanderia, BWC Social. Com 1 vaga de garagem coberta. Possui Edícula com Churrasqueira	R\$ 1.200,00 + Cond.
R. CASTRO ALVES, 1252 - CENTRO - Suite com Hidro, 2 Quartos, Sala 1 Ambiente, Sala de Jantar, Cozinha, Lavanderia, BWC Suite Master, BWC Social. Com 1 vaga de garagem coberta e 2 descobertas. Possui Edícula com Churrasqueira, Pia, Balcão	R\$ 1.600,00 + Cond.
R. SIQUEIRA CAMPOS , 1411 - COUNTRY - Suite Simples, 2 Quartos, 3 Sala 1 Ambiente, Cozinha Planejada, Área de Serviço, BWC Suite Simples, BWC Social. Pintura nova, com churrasqueira, garagem para 02 carros cobertos e 05 descobertos	R\$ 1.800,00 + Cond.
SOBRADOS	
R. RAPOSO TAVARES, 934 - JD NOVA YORK - 2 Quartos, Sala 2 Ambientes, Cozinha, Lavanderia, BWC Social, BWC Lavabo	R\$ 630,00 + Cond.
R. VISCONDE DO RIO BRANCO , 2949 - CENTRO - 1 Quarto, 2 Quarto com sacada, Sala 1 Ambiente, Cozinha, Lavanderia, BWC Social, Lavabo Com 1 vaga de garagem coberta. Com 1 vaga de garagem	R\$ 850,00 + Cond.
R. BRSQUE , 197 - SANTA CRUZ - 3 Quarto com sacada , Sala Estar, Jardim de Inverno, Cozinha , BWC Social Com 1 vaga de garagem	R\$ 900,00 + Cond.
R. Rui Barbosa, 713 - Coqueiral - 3 quartos , Sala , Cozinha, Área de Serviço, BWC Social Com 1 vaga de garagem coberta	R\$ 1000,00 + Cond.
R. SÃO LUIZ , 2800 - TROPICAL - Suite Simples com sacada, 2 Quartos, Sala 1 Ambiente, Sala de Jantar, Cozinha, Lavanderia, BWC Social com Banheira, Lavabo Com 2 vagas de garagens cobertas. Pintura nova. Possui Edícula com Churrasqueira, Pia	R\$ 1.500,00 + Cond.
R. Palotina , 936 - Pacaembu - Suite Simples com sacada, Quarto com sacada, Quarto, Sala 2 Ambientes, Cozinha, BWC Suite Simples, BWC Social. Com 1 vaga de garagem descoberta. Pintura nova. Possui Churrasqueira	R\$ 1.500,00 + Cond.
R. LARANJEIRAS DO SUL , 1396 - REGIÃO DO LAGO - Suite Simples, 2 Quartos, Sala com sacada, Cozinha, Lavanderia, BWC Social. Com 2 vagas de garagens cobertas	R\$ 1.900,00 + Cond.
R. VISCONDE DO RIO BRANCO Nº 2156 - SB 04 - CENTRO - CONDOMINIO LE VELMONT - Suite Simples com sacada, Quarto com sacada, Quarto, Sala 2 Ambientes, Cozinha Planejada, Área de Serviço, BWC Suite Simples, BWC Social, Lavabo Com 2 vagas de garagens cobertas. Possui Churrasqueira, Pia, Balcão, imóvel novo	R\$ 2.100,00 + Cond.
R. VISCONDE DO RIO BRANCO Nº 2156 - SB 04 - CENTRO - CONDOMINIO LE VELMONT - Suite Simples com sacada, Quarto com sacada, Quarto, Sala 2 Ambientes, Cozinha Planejada, Área de Serviço, BWC Suite Simples, BWC Social, Lavabo Com 2 vagas de garagens cobertas. Possui Churrasqueira, Pia, Balcão, imóvel novo	R\$ 2.100,00 + Cond.
R. AFONSO PENA Nº 2531 - CENTRO - Suite Simples, Quarto, Quarto com sacada, Closet, Sala 2 Ambientes, Cozinha Planejada, Lavanderia, BWC Suite Simples, BWC Social, Lavabo. Com 3 vagas de garagens cobertas. Com 2 vagas de garagens descobertas. Semi mobiliado	R\$ 2.200,00 + Cond.
R. TAROBÁ Nº 374 - MARIA LUIZA - Suite Master, 3 Suite Simples, 2 Closet, Sala 3 Ambientes, Cozinha, Cozinha Gourmet, Lavanderia, Despensa, BWC Suite Master com Banheira, 3 BWC Suite Simples, Lavabo. Com 2 vagas de garagens cobertas. Com 2 vagas de garagens descobertas	R\$ 3.500,00 + Cond.
Ed. Metrópolis - Rua Souza Naves, 4013 - Centro:	
Kit 92 - 01 quarto, sala/cozinha, BWC	R\$ 380,00 + Cond.
Kit 54 - 01 quarto, sala/cozinha, BWC	R\$ 490,00 + Cond.
Kit 64 - 01 quarto, sala/cozinha, BWC	R\$ 500,00 + Cond.
Ed. Cruzeiro do Sul - Rua Souza Naves, 4044 - Centro:	
Kit 122 - 01 quarto, sala/cozinha, BWC	R\$ 380,00 + Cond.
Kit 64 - 01 quarto, sala/cozinha, BWC, mobiliada	R\$ 450,00 + Cond.
Kit 135 - 01 quarto, sala/cozinha, BWC, mobiliada	R\$ 420,00 + Cond.
Kit 167 - 01 quarto, sala/cozinha, BWC, mobiliada	R\$ 450,00 + Cond.
Kit 163 - 01 quarto, sala/cozinha, BWC, mobiliada	R\$ 450,00 + Cond.
Ed. Pérola da China - Rua Carlos Gomes, 3928 - Centro:	
Kit 105 - 01 quarto, sala/cozinha, BWC	R\$ 400,00 + Cond.
Kit 203 - 01 quarto, sala/cozinha, BWC	R\$ 400,00 + Cond.
Kit 211 - 01 quarto, sala/cozinha, BWC	R\$ 400,00 + Cond.
Kit 102 - 01 quarto, sala/cozinha, BWC	R\$ 450,00 + Cond.
Kit 209 - 01 quarto, sala/cozinha, BWC	R\$ 450,00 + Cond.
Kit 210 - 01 quarto, sala/cozinha, BWC	R\$ 450,00 + Cond.
SALAS COMERCIAIS	
EXCELENTE OPORTUNIDADE DE NEGOCIO	
R. Paraná, 3035 - Ed. Centro Comercial Cascavel - Sala 34 - Centro - Sala 2 Ambientes, Cozinha, BWC Lavabo. Possui portaria	R\$ 260,00 + Cond.
R. Recife, 138 Ed. Simone - Sala 23 - Centro - sala, bwc	R\$ 350,00 + Cond.
R. Recife, 138 Ed. Simone - Sala 22 - Centro - sala, bwc	R\$ 350,00 + Cond.
R. Recife, 138 Ed. Simone - Sala 24 - Centro - sala, bwc	R\$ 350,00 + Cond.
R. Recife, 138 Ed. Simone - Sala 24 - Centro - sala, bwc	R\$ 350,00 + Cond.
R. Recife, 138 Ed. Simone - Sala 42 - Centro - sala, bwc	R\$ 380,00 + Cond.
Ed. Portelinha - R. Presidente Bernardes, 2137 - Sl. 103 - Centro - Sala 1 Ambiente, BWC Social	R\$ 430,00 + Cond.
Ed. Portelinha - R. Presidente Bernardes, 2137 - Sl. 201 - Centro - Sala 1 Ambiente, BWC Social	R\$ 430,00 + Cond.
Ed. Portelinha - R. Presidente Bernardes, 2137 - Sl. 107 - Centro - Sala 1 Ambiente, BWC Social	R\$ 500,00 + Cond.
Ed. FORMATO - SALA 21 - R. PARANÁ , 3033 - CENTRO - Sala 1 Ambiente, Cozinha, BWC Social	R\$ 550,00 + Cond.
Ed. FORMATO - SALA 84 - R. PARANÁ , 3033 - CENTRO - Sala 1 Ambiente, Cozinha, BWC Social	R\$ 550,00 + Cond.
R. Marechal Cândido Rondon, 2504 - Ed. China Garden - Sl. 08 - Centro - Sala 1 Ambiente, Mezanino, BWC Social	R\$ 600,00 + Cond.
AV. BRASIL, 5964 - CENTRO - SALA 121 - EDIFÍCIO DISCOLANDIA - Sala 1 Ambiente, BWC	R\$ 600,00 + Cond.
Av. Brasil, 6102 - Ed. Sul Brasileiro - Sala 11 - Centro - Sala com 02 ambientes, lavabo	R\$ 600,00 + Cond.
Av. Brasil 6282 - Central Park - Centro - Sala 01 - ambiente, bwc	R\$ 680,00 + Cond.
Ed. Linz Mayer - Av. Brasil, 6320 - Sala 15 - Centro - Sala 1 Ambiente, BWC Lavabo	R\$ 750,00 + Cond.
R. Amazonas, 908 - São Cristóvão - Sala 1 Ambiente, BWC Social	R\$ 850,00 + Cond.
R. Carlos Gomes, 365a - Sala 2 - Sala Térrea - Centro - Sala 2 Ambientes, Cozinha, BWC Social	R\$ 890,00 + Cond.
R. Minas Gerais, 2188 - Centro - Sala 1 Ambiente, Cozinha, BWC Lavabo	R\$ 900,00 + Cond.
SALAS TERREA R. CARLOS GOMES, 3631 - CENTRO - Sala 2 Ambientes, Cozinha	R\$ 900,00 + Cond.
Av. Brasil 6282 - Central Park - Centro - Sala 34 - 01 ambiente, bwc, cozinha	R\$ 900,00 + Cond.
R. Paraná, 1090 - Centro - Sala 1 Ambiente, BWC Social	R\$ 1.800,00 + Cond.
R. Antonio Alves Massaneiro, 490 - Cond. Santa Clara - Sala 06 - Centro - Sala 1 Ambiente, Cozinha, 2 BWC Sociais	R\$ 2.000,00 + Cond.
R. PARANÁ , 2910 - CENTRO - Sala 3 Ambientes, Cozinha, Lavabo	R\$ 2.500,00 + Cond.
R. OSVALDO CRUZ Nº 803 - CENTRO - 3 Sala 1 Ambiente, 3 BWC	R\$ 2.800,00 + Cond.
R. Antonio Alves Massaneiro, 490 - Sala 03 - Centro - sala térrea com 02 bwc, excelente localização com área total de 113,75m²	R\$ 2.850,00 + Cond.
R. General Osório, 2848 - Pq São Paulo - 3 Quartos,	



45 3225 3111
Rua Afonso Pena, 1854 | sala 02 | Centro | Cascavel - PR
www.portoseguroidmiliaria.com



IMÓVEIS PARA VENDA

APARTAMENTOS
Ed. Parc Lumiere - Rua Mato Grosso - Centro. Suite Simples, 2 Quartos, Closet, Sala Estar sacada. Com Churrasqueira, Sala de Jantar com sacada, Cozinha Gourmet, Área de Serviço, BWC Suite Simples, BWC Social, BWC Lavabo. Com 2 vagas de garagens cobertas. Possui 281,96 m² de área total e 170,69 m² de área privativa... R\$CONSULTE-NOS
Ed. Ana Julia Cobertura - Apto Nº10. Rua Salgado Filho Nº 2019 - Centro. Suite com Hidro, 2 Quartos, Sala 3 Ambientes, Escritório, Cozinha, Área de Serviço, BWC Suite Hidro, BWC Social, BWC Lavabo. Com 3 vagas de garagens cobertas. Apartamento mobiliado. Possui 349 m² de área total... R\$ 1.200.000,00
Ed. Modigliane - Apto Nº804. Rua Olavo Bilac Nº 1260 - Centro. Suite Master, 2 Suite Simples, Sala 2 Ambientes, Cozinha, Lavanderia, BWC Lavabo. Com 2 vagas de garagens cobertas. Possui 275,72 m² de área total e 158,27 m² de área privativa... R\$ 965.000,00
Ed. Residencial De Bona - Apto Nº102. Rua Curitiba - Centro. 3 Suite Simples, Sala 2 Ambientes, Cozinha, Lavanderia, BWC Lavabo. Com 4 vagas de garagens cobertas. Possui 318,54 m² de área total e 224,93 m² de área privativa... R\$ 950.000,00
Ed. Modigliani - Apto Nº 801. Rua Olavo Bilac Nº 1260 - Centro. 3 Suite Simples, Sala 2 Ambientes sacada com churrasqueira, Cozinha, 3 BWC Suite Simples, BWC Lavabo. Com 2 vagas de garagens cobertas. Possui 235 m² de área total e 126 m² de área privativa... R\$ 850.000,00
Ed. Modigliani - Apto Nº 401. Rua Olavo Bilac Nº 1260 - Centro. 3 Suite Simples, Sala 2 Ambientes, sacada com churrasqueira, Cozinha, Cozinha Gourmet, BWC Lavabo. Com 2 vagas de garagens cobertas. Possui 233,07 m² de área total e 185,12 m² de área útil e 126 m² de área privativa... R\$ 850.000,00
Ed. Jasmin - Apto Nº 202. Rua da Bandeira Nº 856 - Centro. Suite Master com sacada, Suite Simples, 2 Quartos, Sala 2 Ambientes, Sacada com churrasqueira, Cozinha, Área de Serviço Planejado, BWC Suite Master com Banheira, BWC Suite Simples, BWC Social, BWC Lavabo. Com 2 vagas de garagens cobertas. Apartamento mobiliado. Possui 236,23 m² de área total e 190,42 m² de área útil e 190,42 m² de área privativa... R\$ 800.000,00
Ed. Willian - Apto Nº 501. Rua Maranhão Nº 1415 - Centro. Suite Master, Demi-Suite, Quarto, Sala 2 Ambientes com sacada, Sala Íntima com sacada, Cozinha, Área de Serviço, Dep. de Empregada, BWC Social, BWC Lavabo, BWC de Serviço. Com 2 vagas de garagens cobertas. Apartamento mobiliado. Possui 274,93 m² de área total e 172,52 m² de área útil... R\$800.000,00
Ed. Belle Maison - Apto Nº1201. Rua Mato Grosso Nº 1655 - Centro. Suite Master, Suite Simples, 2 Quartos, Sala Estar, Sala de Jantar, Sala de TV, Cozinha, Área de Serviço, BWC Suite Master com Banheira, BWC Suite Simples, BWC Social, BWC Lavabo. Com 2 vagas de garagens cobertas. Apartamento semi mobiliado. Possui 235,66 m² de área total e 165,2 m² de área privativa... R\$ 750.000,00
Ed. Gerd Classen - Apto Nº 401. Rua Bento Viana Nº 544 - Água Verde. Suite Simples, 2 Quartos, Sala 2 Ambientes, Sala Estar sacada. Com churrasqueira, Cozinha, Lavanderia, Dep. de Empregada, BWC Suite Simples, BWC Social. Com 2 vagas de garagens cobertas. Apartamento semi mobiliado. Possui 205 m² de área total e 122 m² de área útil... R\$ 750.000,00
Ed. Solar Mont Blanc - Rua Dom Pedro II Nº 2099 - Centro. Suite Master, Suite Simples, 2 Quartos, Closet, Sala Estar com sacada, Sala de Jantar, Cozinha Planejada, Dep. Comp. Empregada, BWC Suite Master com Banheira, BWC Suite Simples, BWC Social, BWC Lavabo, BWC Dep. Empregada. Com 2 vagas de garagens cobertas. Apartamento semi mobiliado. Possui 269 m² de área total e 199 m² de área útil... R\$ 720.000,00
Ed. Guimaraes Rezende - Apto Nº 504. Rua Barão do Cerro Azul Nº 1220 - Centro. Suite Simples, 2 Quartos, Sala 2 Ambientes, sacada com churrasqueira e Pia, Cozinha Planejada, Lavanderia, BWC Suite Simples, BWC Social. Com 2 vagas de garagens. Apartamento semi mobiliado. Possui 134,33 m² de área total e 107,7 m² de área privativa... R\$ 620.000,00
Ed. Viniçius Rua Paraná Nº 2059 - Centro. Suite Master, 2 Quartos, Sala 1 Ambiente, Sala 2 Ambientes, Cozinha Planejada, Lavanderia, Dep. de Empregada, BWC Suite Master, BWC Social, BWC Lavabo. Com 2 vagas de garagens cobertas. Apartamento semi mobiliado. Possui 292,05 m² de área total e 179,61 m² de área privativa... R\$ 550.000,00
Ed. Los Angeles - Apto Nº 11. Rua Dom Pedro II Nº 2199 - Centro. Suite Simples, 2 Quartos, Sala 2 Ambientes, Cozinha Planejada, Área de Serviço Planejado, Dep. de Empregada, BWC Suite Simples, BWC Social, BWC Dep. Empregada. Com 1 vaga de garagem coberta. Apartamento mobiliado. Possui 198 m² de área total e 155 m² de área útil e 114,52 m² de área privativa... R\$ 540.000,00
Ed. Villa Real - Apto Nº 21. Rua Marechal Floriano - Centro. Suite Simples, 2 Quartos, Sala 2 Ambientes, Cozinha, BWC Suite Simples, BWC Social. Com 2 vagas de garagens cobertas. Possui 172 m² de área total e 114 m² de área privativa... R\$ 525.000,00
Ed. Portinari - Apto Nº 1102. Rua Recife Nº 81 - Centro. Suite com Hidro, 2 Quartos, Sala 2 ambientes, sacada sem Churrasqueira e pia, Cozinha Planejada, Área de Serviço, Dep. Comp. Empregada, BWC Suite Hidro com Banheira, BWC Social, BWC Dep. Empregada. Com 1 vaga de garagem coberta. Apartamento mobiliado. Possui 175,84 m² de área total e 122,88 m² de área privativa... R\$ 490.000,00
Ed. Valparaíso - Apto Nº 104. Rua Pernambuco - Centro. Suite Simples, 2 Quartos, Sala 2 Ambientes, sacada Com Churrasqueira, Cozinha, Área de Serviço, BWC Suite Simples, 1 BWC Social. Com 2 vagas de garagens cobertas. Possui 143,42 m² de área total e 95,18 m² de área privativa... R\$ 470.000,00
Ed. Independência - Apto Nº 904. Rua Marechal Floriano Nº 3518 - Centro. Suite Simples, 2 Quartos, Sala 2 Ambientes com sacada, Cozinha, Área de Serviço, BWC Suite Simples, BWC Social. Com 2 vagas de garagens cobertas. Possui 128,18 m² de área total e 107,06 m² de área útil... R\$ 450.000,00
Ed. Salgado Filho - Apto Nº 301. Rua Salgado Filho Nº 3253 - Centro. Suite Simples, 2 Quartos, Sala Estar, Sala de Jantar, Cozinha, Área de Serviço, BWC Suite Simples, BWC Social. Com 2 vagas de garagens cobertas. Possui 96,62 m² de área útil... R\$ 429.000,00
Ed. Marini - Rua Visconde de Guarapuava - Centro. Suite Simples, 2 Quartos, Sala Estar, Sala de Jantar, sacada com churrasqueira, Cozinha, Área de Serviço, BWC Suite Simples, BWC Social. Com 2 vagas de garagens cobertas. Possui 144,88 m² de área total e 100 m² de área privativa... R\$ 410.529,60
Ed. Solar do Parc - Apto Nº302. Rua Uruguai Nº 570 - Centro. Suite Simples, 2 Quartos, Sala 2 Ambientes, Cozinha, Área de Serviço, BWC Suite Simples, BWC Social. Com 2 vagas de garagens cobertas. Possui 128,92 m² de área total e 76,19 m² de área privativa... R\$ 385.000,00
Ed. Ile de France - Apto Nº 1401. Rua Mato Grosso Nº 1680 - Centro. Suite Simples, 2 Quartos, Sala 2 Ambientes com sacada, Cozinha Planejada, Lavanderia, BWC Suite Simples, BWC Social. Com 1 vaga de garagem coberta. Apartamento semi mobiliado. Possui 138,46 m² de área total e 91,27 m² de área privativa... R\$ 380.000,00
Ed. Monterrey - Rua Marechal Floriano Nº 3099 - Centro. Suite Simples, 2 Quartos, Sala 2 Ambientes. Com 2 vagas de garagens cobertas. Possui 147,14 m² de área total e 81,42 m² de área privativa... R\$387.081,20
Ed. Celia Regina - Rua João Guariza Nº 121 - São Lourenço. Suite Simples, 2 Quartos, Sala 2 Ambientes com sacada, Cozinha, Área de Serviço, BWC Suite Simples, BWC Social. Com 1 vaga de garagem coberta. Possui 140,39 m² de área total e 97,19 m² de área útil... R\$ 370.000,00
Ed. Torres de Lyon - Rua Recife Nº 1042 - Bloco 02 - Centro. Suite Simples, 2 Quartos, Sala 2 Ambientes com sacada, Cozinha, Área de Serviço, BWC Suite Simples, BWC Social. Com 1 vaga de garagem coberta. Apartamento Semi mobiliado. Possui 116,58 m² de área total e 98,51 m² de área útil e 85,87 m² de área privativa... R\$ 360.000,00
ED. Valparaíso - Apto Nº 92. Rua Pernambuco - Centro. Suite Simples, 1 Quarto, Sala 2 Ambientes, sacada Com Churrasqueira, Cozinha, Área de Serviço, BWC Suite Simples, BWC Social. Com 1 vaga de garagem coberta. Possui 103,02 m² de área total e 65,4 m² de área privativa... R\$ 350.000,00
Ed. Maria Isabel - Rua Rio de Janeiro Nº 2603 - Centro. 3 Quartos, Sala 2 ambientes com sacada, Cozinha Planejada, Lavanderia, BWC Social. Com 1 vaga de garagem coberta. Possui 155,51 m² de área total e 78,66 m² de área útil... R\$ 290.000,00
Ed. San Fernando - Apto Nº 144. Rua Souza Naves Nº 4081 - Centro. 2 Quartos, Sala 1 Ambiente com sacada, Cozinha, BWC Social. Com 1 vaga de garagem coberta. Possui 93,81 m² de área total e 55,44 m² de área privativa... R\$ 284.000,00
Ed. Studio I - Apto Nº 202. Rua Recife Nº 2732 - Centro. Suite Simples, Sala Estar, Cozinha Americana, Área de Serviço. Com 1 vaga de garagem coberta. Possui 108,77 m² de área total e 71,65 m² de área privativa... R\$ 270.000,00
Ed. Studio I - Apto Nº 206. Rua Recife Nº 2732 - Centro. Suite Simples, Sala 2 Ambientes, Cozinha americana, BWC Social, BWC Lavabo. Com 1 vaga de garagem coberta. Possui 104,78 m² de área total e 68,65 m² de área privativa... R\$ 260.000,00
Ed. Vintagen Rua General Osório Nº 1742 - Pq. São Paulo. Suite Simples, Quarto, Sala 1 Ambiente sacada Com Churrasqueira, Cozinha, BWC Suite Simples, BWC Social. Com 1 vaga de garagem coberta. Possui 91,47 m² de área total e 56,95 m² de área privativa... R\$ 252.097,92
Ed. Studio I - Apto Nº 103. Rua Recife Nº 2732 - Centro. Suite Simples, Sala 2 Ambientes, Cozinha americana, BWC Suite Simples, BWC Lavabo. Com 1 vaga de garagem coberta. Apartamento mobiliado. Possui 92,11 m² de área total e 59,13 m² de área privativa... R\$ 230.000,00
Ed. Lacustre Rua Santos Dumont Nº 638 - Bloco 1 - Caravelle. 2 Quartos, Sala Estar, sacada com churrasqueira, Cozinha, Lavanderia, BWC Social. Com 1 vaga de garagem coberta... R\$226.000,00
Ed. Lorient Nº 55 - Pioneiros Catarinenses. 2 Quartos, Sala 2 Ambientes sacada. Com Churrasqueira, Cozinha, Lavanderia, BWC Social. Com 1 vaga de garagem coberta. Possui 75,34 m² de área total e 52,46 m² de área útil... R\$ 180.000,00
Ed. Residencial Alto Da Fag - Apto 103. Rua João Kuloski Nº488 - Fag. 1 Suite Simples, Sala e Cozinha conjugada... R\$ 150.000,00
Ed. Nova Conquista - Apto Nº14. Rua Tamoios Nº 147 - Bloco 02 - Santa Cruz. 2 Quartos, Sala e Cozinha conjugada, BWC Social. Com 1 vaga de garagem coberta. Possui 61,48 m² de área total e 45,1 m² de área privativa... R\$125.000,00
Ed. Palmeiras - Apto Nº 101. Rua Ciprestes Nº 219 - Bloco 31 - Pq. Verde. 2 Quartos, Sala de Jantar, Cozinha, Lavanderia, BWC Social. Com 1 vaga de garagem coberta. Apartamento semi mobiliado. Possui 90,55 m² de área total e 47,34 m² de área privativa... R\$ 120.000,00

CASAS E SOBRADOS
Casa Cond. Treviso Av. Tito Muffato - FAG. Suite Master com sacada, 3 Suite Simples com sacada, 2 Ambientes, Sala Estar, Home Theater, Cozinha Gourmet, Área de Serviço, Estendal, Despensa, BWC Suite Master com Banheira, 3 BWC Suite Simples, BWC Lavabo, BWC de Serviço. Com 3 vagas de garagens cobertas. Com 3 vagas de garagens descobertas. Semi mobiliado. Possui Edícula com bwc, churrasqueira, balcão. Com 550 m² de área construída e 600 m² de área do terreno... R\$ 3.000.000,00
Sobrado Rua Fagundes Varela - Tropical. Suite com Hidro com sacada, Suite Simples, 2 Quartos, 2 Closet, Sala Estar com sacada, Sala de Jantar, Sala Íntima com sacada, Cozinha, Copa, Área de Serviço, Dep. de Empregada, BWC Suite Hidro, BWC Suite Simples, BWC Social, BWC Lavabo, BWC Dep. Empregada. Com 8 vagas de garagens coberta. Com 560 m² de área construída... R\$ 2.700.000,00
Casa Rua Acre Nº 1058 - Country. Suite com Hidro, Suite Simples com sacada, 2 Quartos, Sala Estar, Sala e Cozinha conjugada, Jardim de Inverno, Cozinha Gourmet, Lavanderia, Despensa, BWC Suite Hidro com Banheira, BWC Suite Simples, BWC Social, BWC de Serviço. Com 3 vagas de garagens cobertas. Mobiliado. Pintura boa. Com 338 m² de área construída e 600 m² de área do terreno... R\$ 2.700.000,00
Duplex Rua Pará Nº 1599 - Country. Suite Master, 2 Demi-Suite, Sala de Jantar, Sala Íntima, Cozinha com Ilha, Área de Serviço, BWC Suite Master, BWC Demi-Suite, BWC Social. Com 4 vagas de garagens cobertas. Mobiliado. Possui Edícula com bwc, despensa, churrasqueira, pia, balcão. Com 355,26 m² de área construída totalizando 228,91 m² de área total e 560 m² de área do terreno... R\$ 2.100.000,00
Casa Rua Santa Catarina Nº 2374. Suites Master, 2 Suite Simples, Quarto, Closet, Sala Estar, Sala de Jantar, Sala Íntima, Escritório, Cozinha, Área de Serviço, Dep. de Empregada, BWC Suite Master, 2 BWC Suite Simples, BWC Social, BWC Lavabo, BWC Dep. Empregada. Com 4 vagas de garagens cobertas. Semi mobiliado. Com 385 m² de área construída e 640 m² de área do terreno... R\$ 1.950.000,00
Casa Rua Vitória Nº 1772 - Centro. Suite Simples, 4 Quartos, Sala 2 Ambientes, Sala de TV, Cozinha, Copa, Despensa, Dep. de Empregada, BWC Suite Simples, BWC Social, BWC de Serviço. Com 3 vagas de garagens coberta. Possui Edícula com churrasqueira, Pia. Com 152,26 m² de área construída + 24,97 m² de Edícula... R\$ 1.950.000,00
Sobrado Cond. West Side II - Rua Leonardo Wesolowski Nº 725 - Campo Comprido, Curitiba. Suite Master, 2 Suite Simples, Quarto, Closet, Sala Estar, Sala de Jantar, Sala Íntima, Escritório, Cozinha, Copa, Área de Serviço, Dep. de Empregada, BWC Social, BWC Lavabo, BWC Dep. Empregada. Com 2 vagas de garagens cobertas. Semi mobiliado. Com 400 m² de área construída e 720 m² de área do terreno... R\$ 1.700.000,00
Sobrado Rua Natal Nº 2524 - Tropical. Suite Master com sacada, 2 Quartos com sacada, Closet, Sala Estar, Sala de Jantar, Escritório, Cozinha Planejada, Lavanderia, Estendal, Despensa, BWC Suite Master com Banheira, BWC Social, BWC Lavabo, BWC de Serviço. Com 2 vagas de garagens cobertas. Semi mobiliado. Com 313,72 m² de área construída e 469,78 m² de área do terreno... R\$ 1.550.000,00
Sobrado Rua Figueira - Tropical. Suite Master, 2 Quarto com sacada, Closet, Sala Estar, Sala de Jantar, Escritório, Cozinha Planejada, Lavanderia, Estendal, Despensa, BWC Suite Master com Banheira, BWC Social, BWC Lavabo, BWC de Serviço. Com 2 vagas de garagens cobertas. Semi mobiliado. Com 282,49 m² de área construída e 459,55 m² de área do terreno... R\$ 1.290.000,00

Casa Rua Joaquim Tavora - Pq. São Paulo. Suite com Hidro, 3 Quartos, Sala Estar com sacada, Sala de Jantar com sacada, Sala de TV com sacada, Sala Íntima com sacada, Cozinha Planejada, Área de Serviço, BWC Suite Hidro, BWC Social, BWC Lavabo, BWC de Serviço. Com 4 vagas de garagens cobertas. Semi mobiliado. Com 345 m² de área construída e 462 m² de área do terreno... R\$ 950.000,00
Sobrado Rua Vereador Guerino Zotti Nº 449 - Jd. Novo Milênio. Suite Master com sacada, 3 Quartos, Sala Estar, Sala e Cozinha conjugada, Lavanderia, Despensa, Dep. de empregada, BWC Suite master, BWC Social, BWC Lavabo, BWC de Serviço. Com 2 vagas de garagens cobertas. Com 2 vagas de garagens descobertas. Semi mobiliado. Possui edícula com 1 quarto, despensa. Com 310 m² de área construída e 369 m² de área do terreno... R\$ 900.000,00
Sobrado Rua Itagiba Fortunatto Nº 414 - FAG. Suite Simples, 2 Quartos, Sala 3 Ambientes, Home Theater, Cozinha, Cozinha Gourmet, Lavanderia, BWC Suite Simples, BWC Social, BWC Lavabo. Com 2 vagas de garagens cobertas. Pintura nova. Com 170 m² de área construída totalizando 250 m² de área total... R\$ 900.000,00
Sobrado Rua Bavina - Tropical. Suite com Hidro com sacada, Demi-Suite, Closet, Sala Estar, Sala de Jantar, Escritório, Cozinha Gourmet, Área de Serviço, BWC Suite Hidro com Banheira, BWC Demi-Suite, BWC Lavabo. Com 2 vagas de garagens cobertas. Possui Edícula com Churrasqueira, Pia. Com 208 m² de área construída e 200 m² de área do terreno... R\$ 850.000,00
Sobrado Rua Visconde de Guarapuava Nº 2944 - Centro. Suite Simples com sacada, 2 Quartos, Closet, Sala Estar, Sala de TV com sacada, Cozinha Planejada, Copa, Área de Serviço, BWC Suite Simples, BWC Social, BWC de Serviço. Com 1 vaga de garagem coberta. Com 1 vaga de garagem descoberta. Semi mobiliado. Possui Edícula com Bwc, Despensa, Churrasqueira, Pia. Com 394,41 m² de área construída e 336 m² de área do terreno... R\$ 800.000,00
Casa Rua Pitangueiras Nº 52 - Recanto Tropical. Suite com Hidro, 3 Quartos, Sala 3 Ambientes, Cozinha Planejada, Estendal, BWC Suite Hidro Banheira Retangular, BWC Social, BWC Lavabo. Com 2 vagas de garagens cobertas. Com 2 vagas de garagens descobertas. Semi mobiliado. Possui Edícula com quarto, despensa, churrasqueira, pia, Balcão. Com 262,31 m² de área construída e 519,82 m² de área do terreno... R\$ 780.000,00
Sobrado Rua Valdemar Bonn Nº 1035 - Tropical. Suite Simples com sacada, 2 Quartos, Sala 1 Ambiente, Cozinha Planejada, Lavanderia, 2 BWC Social. Com 1 vaga de garagem coberta. Com 1 vaga de garagem descoberta. Semi mobiliado. Com 145,6 m² de área construída e 418,5 m² de área do terreno... R\$ 670.000,00
Sobrado Rua Monjoleiro - Jd. Tropical Suite Simples, 2 Quartos, Closet, Sala 2 Ambientes, Cozinha, Lavanderia, Estendal, BWC Suite Simples, 2 BWC Social, BWC Lavabo. Com 2 vagas de garagens cobertas. Pintura boa. Com 200,1 m² de área construída e 218,25 m² de área do terreno, sendo 133,05 m² de área averbada... R\$ 620.000,00
Sobrado Rua Capitão Leônidas Marques Nº 1727 - Jd. Nova York. Suite Master com sacada, 2 Quartos, Sala 2 Ambientes, Sala Íntima com sacada, Cozinha Gourmet, Lavanderia, BWC Suite Master, BWC Social, BWC Lavabo. Com 2 vagas de garagens cobertas. Com 2 vagas de garagens descobertas. Possui Edícula com Churrasqueira. Com 202 m² de área construída e 186 m² de área do terreno... R\$ 505.000,00
Sobrado Cond. Antonio Gaudi Rua Pedro Américo Nº96 - Country. Suite Simples, 2 Quartos, Sala 2 Ambientes, Cozinha Planejada, Lavanderia, BWC Suite Simples, BWC Social, BWC Lavabo. Com 2 vagas de garagens coberta. Possui Edícula. Com 141,64 m² de área construída + 30 m² de Edícula... R\$ 500.000,00
Casa Cond. Villa Piemonte - Rua Salgado Filho Nº 3661 - Claudete. Suite Simples, 2 Quartos, Sala 2 Ambientes, Cozinha, Lavanderia, BWC Social, BWC Lavabo. Com 1 vaga de garagem coberta. Com 1 vaga de garagem descoberta. Com 104 m² de área construída, 146 m² de área total e 106 m² de área do terreno... R\$ 395.000,00
Casa Rua Carlos Pioresan - Pioneiros Catarinenses. Suite Simples, 2 Quartos, Closet, Sala 2 Ambientes, Cozinha Planejada, Área de Serviço, BWC Suite Simples, BWC Social, BWC de Serviço. Com 1 vaga de garagem coberta. Com 1 vaga de garagem descoberta. Com 131 m² de área construída e 263,8 m² de área do terreno... R\$ 380.000,00
Casa Rua Odilon Cerilo Barbosa - Cancelli. Suite Simples, 2 Quartos, Sala 1 Ambiente, Cozinha Planejada, Área de Serviço, BWC Suite Simples, BWC Social. Com 1 vaga de garagem coberta. Com 1 vaga de garagem descoberta. Semi mobiliado. Possui Edícula com Despensa, Churrasqueira. Com 83 m² de área construída + 47 m² de Edícula totalizando 130 m² de área total... R\$ 360.000,00
Casa condomínio DeCologes - Rua Carlos Bartolomeu Nº 1064 - Cancelli. Suite Simples com sacada, Quartos, Sala 2 Ambientes, Cozinha Gourmet, Área de Serviço, BWC Suite Simples, BWC Social. Com 3 vagas de garagens cobertas. Semi mobiliado. Com 140 m² de área construída totalizando 140 m² de área total e 144 m² de área do terreno... R\$ 350.000,00
Casa Rua Raposo Tavares Nº 1144 - Jd. Nova York. 3 Quartos, Sala Estar, Cozinha, Área de Serviço, BWC Social. Com 1 vaga de garagem coberta. Com 1 vaga de garagem descoberta. Com 95,89 m² de área construída e 192 m² de área do terreno... R\$ 350.000,00
Casa Rua Primeiro de Maio Nº 720 - Neva. 2 Quartos, Sala Estar, Cozinha, BWC Social. Possui piscina adulto. Com 1 vaga de garagem coberta. Com 57,37 m² de área construída... R\$ 295.000,00
Sobrado Rua Curitiba Nº 1747 - Centro. Quarto com sacada, 2 Quartos, Sala 2 Ambientes, Cozinha, Área de Serviço, BWC Social, BWC Lavabo. Com 1 vaga de garagem coberta. Com 75 m² de área construída + 10 m² de Edícula... R\$ 265.000,00
Casa Rua Pernambuco - Coqueiral. 2 Quartos, Sala 1 Ambiente, Cozinha, Lavanderia, BWC Social. Com 1 vaga de garagem descoberta. Com 75 m² de área construída e 156 m² de área do terreno... R\$ 250.000,00
Casa Rua Ipê Nº 145 - Parque Verde. 3 Quartos, Sala, Sala de Jantar, Cozinha, Lavanderia, BWC Social. Com 2 vagas de garagens cobertas. Com 120,23 m² de área construída totalizando 120,23 m² de área total e 300 m² de área do terreno... R\$ 220.000,00
Sobrado Rua Visconde de Guarapuava Nº 3958 - Canadá. Quarto, Quarto com sacada, Sala 1 Ambiente, Cozinha, Lavanderia, BWC Social, BWC Lavabo. Com 1 vaga de garagem coberta. Com 1 vaga de garagem descoberta. Possui Edícula com Churrasqueira, Pia, Balcão. Com 70 m² de área construída + 20 m² de Edícula... R\$ 185.000,00
Casa Rua Clevelandia Nº 147 - Paulo Godói. 2 Quartos, Sala 2 Ambientes, Cozinha, Lavanderia, BWC Social. Com 1 vaga de garagem coberta. Com 1 vaga de garagem descoberta. Semi mobiliado. Com 57,44 m² de área construída e 100 m² de área do terreno... R\$ 172.000,00
Casa Rua Manoel Ribas Nº 3651. 2 Quartos, Sala 1 Ambiente, Cozinha Planejada, Área de Serviço, BWC Social. Com 1 vaga de garagem coberta. Semi mobiliado. Com 47 m² de área construída... R\$ 165.000,00
Casa Residencial Biguetti Rua David Mascarello Nº 740 - Jd. Veneza. Suite Simples, 2 Quartos, Sala 2 Ambientes, Cozinha, Lavanderia, BWC Suite Simples, BWC Social. Com 2 vagas de garagens cobertas. Com 57,6 m² de área construída totalizando... R\$ 150.000,00

PREDIOS E SALAS COMERCIAIS
Negócio - Loja Av. Brasil - Centro... R\$ 2.500.000,00
BARRAÇÃO, na Marginal da BR 277 - Pq. Sao Paulo Com 1170 m² de área total e 840 m² de área útil... R\$ 2.000.000,00
SALAS EDIFÍCIO ÚNICO, RUA MINAS GERAIS Nº 1914 - CENTRO. Sala 1 Ambiente, BWC Social, Com 1 vaga de garagem coberta. Com 112,66 m² de área total... R\$337.499,35
Ponto de loja com instalação - Rua Francisco Bartinik Nº 1843 - Pq. Verde. Sala 1 Ambiente, Cozinha, BWC Lavabo... R\$ 35.000,00
TERRENOS E CHACARAS
Terreno Rua Tiradentes - Country - Lote/Data: 11 E 12 - Quadra: 118. Terreno Residencial e Comercial. Área total de 1500 m². Com medidas de 37,5 m largura por 40 m de comprimento. Possui Água, Arborização, Esgoto, Muro, Calçada... R\$ 5.000.000,00
Terreno BR 467 Cataratas - Lote/Data: 02 - Quadra: 01. Terreno Comercial . Área total de 4800 m². Possui Água, Asfalto, Luz, Esgoto... R\$ 2.400.000,00
Terreno Rua Rio Grande do Sul Nº309 Centro - Lote/Data: 06 - Quadra: 10. Terreno Residencial e Comercial. Área total de 500 m². Com medidas de 20 m largura por 25 m de comprimento... R\$ 2.150.000,00
Chácara - Cataratas - Área de 5834 M² Possui Casa com 2 Quartos, Suite, Sala de Estar, Sala de Jantar, Escritório, Cozinha, Lavabo, BWC Social, Área de Serviço, Canil, Churrasqueira, Piscina, Garagem para 02 Carros. Pomar de frutas com manga, pitanga, fruta do conde, kiwi, uva, e horta... R\$ 1.500.000,00
Terreno Marginal BR 277 Jd Parque São Paulo - Área total de 1391,46 m²... R\$ 1.200.000,00
Terreno Rua Pedro Américo - Centro. Área total de 1000 m². Com medidas de 20 m largura por 50 m de comprimento... R\$850.000,00
Terreno Av Rocha Pombó Nº 2096 Jd. Nova York - Lote/Data: 03B9. Área total de 992,75 m². Com medida de 38,3 m de largura... R\$ 800.000,00
Terreno Rua Riachuelo Nº 2509 Centro - Lote/Data: 10 - Quadra: 01. Área total de 632,5 m² e área privativa de 309,6 m², sendo 255 m² de área averbada. Com medidas de 11 m largura por 57,5 m de comprimento... R\$ 650.000,00
Terreno Rua Lajes - Universitário - Lote/Data: 3 - Quadra: 12. Terreno Residencial e Comercial. Área total de 517,5 m². Com medida de 15 m de largura. Possui Água, Arborização, Asfalto, Luz, Esgoto... R\$ 315.000,00
Terreno Rua Lajes - Universitário - Lote/Data: 4 - Quadra: 12. Terreno Residencial Comercial. Área total de 501,5 m². Com medida de 17 m de largura. Possui Água, Arborização, Asfalto... R\$ 315.000,00
Terreno Rua Pernambuco Nº 3420 Aclimação - Lote/Data: 10 - Quadra: 10. Terreno Residencial. Área total de 360 m². Com medidas de 12 m largura por 30 m de comprimento... R\$ 300.000,00
Terreno Rua Amarildo Passos Nº371 FAG - Lote/Data: 0023 - Quadra: 0021. Área total de 560 m². Com 14 m largura por 35 m de comprimento... R\$ 300.000,00
Terreno Rua Estanislau Chervinski Nº 504 Cataratas - Lote/Data: 05 - Quadra: 04. Área total de 360 m². Com medidas de 15 m largura por 24 m de comprimento... R\$ 235.900,00
Terreno Condomínio Felicidade - Av. Das Torres - FAG - Lote/Data: 78... R\$ 170.000,00
Terreno Rua Lajes. Jd. Santa Catarina - Lote/Data: 04 - Quadra: 09. Terreno . Área total de 491,56 m². Possui Água, Asfalto, Esgoto... R\$ 165.000,00
Terreno Rua Antonio Peixe Nº 1463 Florais do Paraná - Lote/Data: - Quadra: 34. Área total de 250 m². Com medidas de 10 m largura por 25 m de comprimento... R\$80.000,00

DESTAQUE DE VENDA



Sobrado Rua Bavina - Tropical
Suite com Hidro, com sacada, Demi-Suite, Closet, Sala Estar, Sala de Jantar, Escritório, Cozinha Gourmet, Área de Serviço, BWC Suite Hidro com Banheira, BWC Demi-Suite, BWC Lavabo. Com 2 vagas de garagens cobertas. Possui Edícula com Churrasqueira e pia. Com 208 m² de área construída e 200 m² de área do terreno R\$ 850.000,00



IMOBILIÁRIA MANTOVANI

R. Souza Naves, 3857 - Tel. (45) 9952-45 46

IMÓVEIS À VENDA

CASA com 130m². Terreno com 426m² localizado na Rua Presidente Kennedy nº505	R\$850.000,00.
EDIFÍCIO com 2.406m². Localizado na Avenida Brasil nº4.852. Possui 12 aptos com 3 quartos cada. Sala comercial com 600m² e subsolo com 540m².	R\$6.000.000,00.
TERRENO 15x55 total 825m² - Rua Dimas Pires Bastos nº999 - Country.	R\$450.000,00.
2 TERRENOS 13x32 total 416m² cada. Rua Filosofia Jd. Universitário atrás da Unioeste.	R\$600.000,00.
TERRENO central. 13x40 total 520m². Rua Minas Gerais nº2.802.	R\$1.500.000,00.
BARRACÃO. Rua 3 amigos esquina com Rubens Lopes nº1.146, Jd. Universitário.	R\$1.500.000,00.
BARRACÃO com 162m². Terreno 13x55 total 715m², rua das Palmeiras nº3.161, Centro. Próximo a Rodoviária.	R\$ 750.000,00.
TERRENO na rotatória da FAG, com 2.488m² localizado na Avenida Brasil.	R\$2.500.000,00
3 TERRENOS na FAG:	
23,5X38 Total 894m² - Rua: Itagiba Fortunato ESQUINA com Apalaías	R\$550.000,00
17,6X38 Total 670m² - Rua: Itagiba Fortunato	R\$400.000,00
17,6X38 Total 670m² - Rua: Itagiba Fortunato	R\$400.000,00
TERRENO com 3300m². 30m de frente. Avenida Piquiri.	R\$1.500.000,00.
2 ALQUEIRES com 48.400m². BR-277 antes do autódromo.	R\$200,00 o metro quadrado.
TERRENO com 36.000m². BR-277 em frente ao Terminal Ferroviário.	R\$100,00 o metro quadrado.
CASA com 143m². Rua Bororós nº1.590 ao lado UNIVEL. Terreno medindo 12X20, total 240m².	R\$ 300.000,00.
CASA de 200m². Imóvel de esquina medindo 20x40, total 800m². Rua Rafael Picole esquina com Rua da bandeira.	R\$ 850.000,00.



BRASVALLE

IMOBILIÁRIA E CONSTRUTORA

R. Pernambuco, 380 - (45) 3306-3307 | 9992-6662 - www.imobiliariabrasvalle.com.br

APARTAMENTOS

Apto - Centro - Res. Araucária, Cobertura duplex, 459m² total, 300m² privativo, 3 suíte (1 c/ closet) 1 demi-suíte, 4 sala, Cozinha, Lavand., depend. de empreg., 3 vagas de garagem, aquecimento solar, 5 ar condicionado, salão de festa c/ churr. Dentro do apto.	R\$ 700.000,00
Apto - Neva - Res. Ilha de Votória, novo, 179,75m² total, suíte, 3 quartos, bwc social, sala 2 amb., Cozinha, Lavand., sacada c/ churr., aquec. a gás, 2 vagas de garagem, elevador, salão de festa c/ churr., cerca elét., portão elet., câmera de monitoramento,	R\$ 485.000,00
Apto - FAG - Res. Medeiros, 132m², Rua João Correia, n. 460, novo, suíte, 2 qtos, sala, copa, coz., sacada, garagem, aquecimento a gás, cond. R\$ 50,00.	R\$ 260.000,00
Apto - Centro - Res. Sta Maria, 120m² privativo, Rua Da Lapa 2862, suíte máster, suíte c/ closet, qtos, sala 2 amb., escritório, coz., garagem, aquecimento a gás, cond. R\$ 100,00.	R\$ 245.000,00
Apto - Neva - Res. Baviera, Rua Pio XII, n. 1701, com 114,55m² total, suíte, 2 qtos, sala 2amb., coz., bwc social, lavand., garagem, portão Elet., cerca elét.	R\$ 220.000,00
Apto - Contry - Res. Nova Vida, Rua Artur Nisio, 70,71m², 3 qtos, sala 2amb., Bwc social, coz., sacada, semi-mobiliado, rebaixo em gesso, salão de festas, playground, quiosque, garagem.	R\$ 220.000,00
Apto - Cancelli - Res. Garden Club 70m² privativo, suíte, 2 qtos, sala 2amb., Bwc social, coz., sacada c/ churr., rebaixo em gesso, aquec. a gás, piscina, salão de festas, playground, quiosque, garagem.	R\$ 220.000,00
Apto - Maria Luiza - Res. Torres Claras, Rua Cuiaba, com 65,35m² privativo, 79,6m² total, 3 qtos, sala, coz., lavand., bwc social, salão de festas, garagem.	R\$ 170.000,00
Apto - Angra dos Reis - Res. Dom Pedro, Rua Tito Muffato, com 70m², 3 qtos, sala, coz., lavand., bwc social, salão de festas, garagem.	R\$ 150.000,00
Apto - Coqueiral - Res. Ever Life, Rua Pernambuco, com 65,95m², 2 qtos, sala., coz., lavand., bwc social, sacada, garagem.	R\$ 145.000,00
Apto - Centro - Res. Bonsai, Rua Pio XII, com 61,10m², 2 qtos, sala 2 amb., coz., lavand., bwc social, sacada c/ churr., garagem.	R\$ 120.000,00
Apto - Parque Verde - Res. Palmeiras, 249, com 59m², 2 qtos, sala 2 amb., coz., lavand., bwc social, salão de festas, garagem.	R\$ 115.000,00
Apto - Porto seguro - Res. Dom Otávio, Rua Otelo Celestino de Castilho, 1038, com 66m², 2 qtos, sala 2 amb., coz., lavand., bwc social, salão de festas, garagem.	R\$ 115.000,00
Apto - Pacaembu - Res. Park da Vitória, Rua Céu Azul, 10, com 66m², 2 qtos, sala 2 amb., coz., lavand., bwc social, salão de festas, garagem.	R\$ 100.000,00

Casas

Casa - Country - casa 152,91m², lote 12x55m², laje, suíte, 2 qtos, sala 2 amb., coz., todo em gesso, Ed., bwc, e curr., e quarto, garagem p/ carros	Consulte-nos.
Casa - Maria Luiza - lote 15x40mt, casa 200m², laje, seminova, suíte c/ closet, 2 qtos, 2 salas, coz., wc, lavabo, mobiliada, aquec. a gás, gesso, Ed. c/ churr., piscina, garagem p/ 4 carros.	R\$ 900.000,00.
Casa - Cond. Aquarela do Brasil - com 220m², nova, suíte c/ closet, 2 qtos, sala, copa, coz., lavand., depósito, edícula c/ churr., todo em gesso, porcelanato e aquec. a gás, vaga p/8 carros.	R\$ 650.000,00
Casa - Pq. São Paulo - com 117m², nova, suíte c/ hidro, 2 qtos, sala, coz., lavand., todo em gesso, porcelanato e aquec. a gás, churr., vaga p/2 carros, churr.	R\$ 450.000,00
Casa - Faculdade - Rua Arquitetura, 220m² de construção lote 12x32,5m², uma casa 110m², 3 quartos, mais depend., e 4 kit net, vaga p/ 4 carros	R\$ 350.000,00
Casa - Cidade Verde - Rua Antonio Kucinski, 117m², nova, laje, suíte máster, 2 qtos, sala, coz., lavand. Bwc social, todo em gesso e porcelanato, churr., vaga p/ 2 carros.	R\$ 340.000,00.
Casa - Cidade Verde - Rua Jacaranda, n. 680, com 170m², suíte máster, 2 qtos, 2 sala, coz., lavand. Bwc social, lavabo, churr., porcelanato, gesso, aquec. a gás, vaga p/ 3 carros.	R\$ 310.000,00.
Casa - Canadá - 67m², 3 quartos, sala, coz., bwc, lavand. 2 vagas garagem.	R\$ 200.000,00.
Casa - Padovani - Nova, 70m², 2 quartos, sala, coz., bwc, lavand. Garagem.	R\$ 175.000,00.
Casa - Floresta - Rua Andorinha n. 59, Lote 264m² casa 150 m², laje, suíte com hidro, 2 quartos, sala/coz., bwc, lavand., vaga p/2 carros.	R\$ 160.000,00.
Casa - Prox. Univel - Nova, 50m², 2 quartos, sala, coz., bwc, lavand. Garagem.	R\$ 160.000,00.
Casa - Jd. Morumbi - 60 m², laje, 2 quartos, sala, coz., bwc, lavand., vaga p/ 2 carros.	R\$ 155.000,00.
Casa - Sta. Felicidade - Nova, 55m², laje, 2 quartos, sala, coz., bwc, lavand., vaga p/ 2carros.	R\$ 145.000,00.
Casa - Montreal - Nova, 50m², 2 quartos, sala, coz., bwc, lavand. Garagem.	R\$ 145.000,00.
Casa - Santa Fé - Nova, 60m², 2 quartos, sala, coz., bwc, lavand. Garagem.	R\$ 135.000,00.

SOBRADOS

Sobrado - Tropical - 285m², lote 465m², suíte máster c/ sacada, 2 qtos, 2 salas, copa, coz., bwc, lavabo, garagem, ed. c/ churr., piscina.	R\$ 800.000,00
Sobrado - Maria Luiza - Prox. Caixa econômica Federal, 245m², 4 suítes climatizada (1 c/sacada e closet), todo em porcelanato e gesso, todo mobiliado, aquec. a gás, vaga p/ 4 carros, ed. c/ churr. e fono, piscina c/ aquec. Solar.	R\$ 880.000,00
Sobrado - Prox. Rodoviária, Alto padrão, 318 m², 3 suíte c/ sacada (1 com Closet), lavabo, sala, copa, coz., todo em porcelanato e gesso, aquec., a gás, garagem p/4 carros, sobra de terreno, edícula	R\$ 750.000,00.
Sobrado - Parque Verde - Rua Araucária, 249m², 3 suítes, 3 qtos, 2 salas, cozinha, bwc social, lavanderia, vaga p/ 2 carros.	R\$ 550.000,00
Sobrado - Centro - Prox., JL, 145m², suítes c/ closet, 2 qtos, 2 salas, escritório, cozinha, bwc social, lavanderia, garagem p/ 2 carros.	R\$ 470.000,00.
Sobrado - Coqueiral - ao lado Super Muffato, 108 m², Rua Pernambuco, n. 2.263, suíte máster c/ sacada, 2qtos, bwc, lavabo, sala, coz., todo em porcelanato e gesso, churr., aquec., a gás, garagem p/2 carros	R\$ 380.000,00
Sobrado - Vale do Sol - Rua Ilha de Paqueta, 118 m², suíte máster c/ sacada, 2qtos, bwc, lavabo, sala, coz., todo em porcelanato e gesso, churr., aquec., a gás, garagem p/2 carros	R\$ 360.000,00.
Sobrado - Coqueiral - Rua João Lili Cirico, 107 m² suíte máster c/ sacada, 2qtos, sala 2 amb., coz., lavand., WC, lavabo, todo em porcelanato rebaixo em gesso, aquec. a gás, Churr., vaga p/2 carros	R\$ 340.000,00
Sobrado - Angra dos Reis - Rua Antonio Rota Ribeiro, n. 181, com 181 m² suíte c/ sacada, 2qtos, sala, coz., lavand., 2 BWC, todo em porcelanato rebaixo em gesso, vaga p/3, cerca elet., carros	R\$ 300.000,00

LOTES

Lote - Centro - Rua Presidente Kennedy pro, JL, 55x56= 3.080 m² Aceita Permuta	Consulte-nos
Lote - Fag - Res. Treviso,	Consulte-nos
Lote - BR 277 esq. Rua Souza Naves Sul 10.040,93m²	R\$ 800.000,00
Lote - São Cristóvão - Rua Domiciliano T. Bresolin esq. Guaraniçu 20,29x41= 856,30 m²	R\$ 700.000,00
Lote - Caravelli - 378m², com casa em alvenaria e piscina Rua Rafael Picoli,	R\$ 440.000,00
Lote - Cond. Aquarela do Brasil -12x25 m², quadra 06, lote 06 R\$	160.000,00
Lote - Mirante -10x20 m²,	R\$ 120.000,00
Lote - Esmeralda 12x19 = 228 m²,	R\$ 105.000,00
Montreal -10x20 m²,	R\$ 95.000,00
Lote - Florais do Paraná - 10x25 m²	R\$ 75.000,00

SALA COMERCIAL

Sala Comercial - Centro - Res. American Park - 92m² privativo, Rua Mato grosso, nº 1.544	R\$ 195.000,00
--	----------------

LOCAÇÃO

Apto - Cancelli - Res. Garden Club 70m², privativo, suíte, 2 qtos, Bwc social, sala 2amb., coz., sacada c/ churr., piscina, salão de festas, playground, quiosque, garagem.	R\$ 650,00
Apto - Neva - Res. Baviera, Rua Pio XII, n. 1701, com 114,55m² total, suíte, 2 qtos, Bwc social, sala 2 amb., coz., lavand., garagem, portão eletrônico e cerca elétrica	R\$ 650,00
Kit net - Parque Verde - Rua Iraci Vígano, n. 51, com 28m² privativo, 1 qtos, Bwc social, sala/coz., garagem, portão eletrônico e cerca elétrica	R\$ 365,00

BALAN IMÓVEIS VENDE

CRECI/PR: 26709-F
CRECI/MT: 006746-F

VENDE-SE ÁREA RURAL com 506 hectares, em Poxoréo - MT, formada em pastagens, 6 divisões de pasto, 3 casas, curral, galpão, 4 hectares em lamina para piscicultura com 13.000 peixes
70.000 sacas de soja, em 4 pagamentos

VENDE-SE ÁREA RURAL com 1371 hectares, em Campo Verde - MT, com 668 hectares em pastagens, 06 divisórias de pasto, podendo ser lavoura de soja, com casas, energia elétrica, curral, 06 divisórias de pasto
140.000 sacas de soja, em 4 pagamentos

VENDE-SE ÁREA RURAL com 1408 hectares, em Primavera do Leste - MT, sendo 1272 hectares de área de lavoura, com sede de armazém para algodoeira
900 sacas de soja por hectares, em 6 pagamentos

VENDE-SE ÁREA RURAL com 1673 hectares, em Campo Verde - MT, com 1500 hectares em lavoura, possuindo casa, barracão
600.000 sacas de soja em 6 pagamentos.

VENDE-SE ÁREA RURAL com 844 hectares, em Primavera do Leste - MT, com 600 hectares em lavoura, possuindo barracão, casa
200 sacas de soja por hectares, em 4 pagamentos

VENDE-SE ÁREA RURAL com 17.000 hectares, em Primavera do Leste-MT, com 12.000 hectares em lavoura, possuindo barracão, alojamentos para funcionários
250 sacas de soja por hectare

VENDE-SE ÁREA RURAL com 15 alqueires, em Santa Tereza do Oeste-PR, de porteira fechada, com gado, maquinas agrícola, e ordenhadeira
R\$ 1.650.000,00, parcelado em 2 pagamentos.

VENDE-SE ÁREA RURAL com 52 alqueires, em Laranjeiras do Sul - PR, com 30 alqueires em lavoura, possuindo confinamento, residências
R\$ 3.500.000,00, parcelado em 3 pagamentos.

VENDE-SE 03 LOTES medindo 12X25 cada, no Loteamento Jardim Tropical em Ubiratã-PR
R\$ 60.000,00 cada lote, aceita veículos.

Fone: (45) 9947-4123 / 8411-1469 / 9119-3638



BERNARDI CORRETORES DE IMÓVEIS

F (45) 3224-5443 - www.imeisbernardi.com.br

ALUGA:

CENTRO Casa para locação comercial com 350m2 aproximadamente, situada na Rua Sete de Setembro, entre a Rua Maranhão e Rua Sta. Catarina, com várias salas e suítes, amplos espaços, com possibilidade de amplo estacionamento na parte da frente do imóvel. Ideal para clínicas, escolas e escritórios em geral. ...	R\$ 4.500,00
CENTRO Sala térrea com aproximadamente 310 m2, situada na Rua Souza Naves esquina com Rua Paraná.....	R\$ 13.000,00
CENTRO Sala térrea com mezanino, totalizando aproximadamente 92 m2, situada na Rua Souza Naves, 3558	R\$ 1.700,00
CENTRO Sala térrea com mezanino, totalizando aproximadamente 88 m2, situada na Rua Paraná, 3100	R\$ 3.000,00
CENTRO Sala térrea com mezanino, totalizando aproximadamente 76 m2, situada na Rua Paraná, 3104	R\$ 3.000,00
CENTRO Sala térrea, totalizando aprox. 90 m2, situada na Rua Paraná, 3118	R\$ 3.000,00
CENTRO Sala térrea com mezanino, totalizando aproximadamente 85 m2, situada na Rua Souza Naves, 3554	R\$ 1.700,00
CENTRO Apartamento 1302, Ed. Laury Sonda, contendo sala para dois ambientes, lavabo, sacada, cozinha, área de serviço, dois quartos, suíte e BWC social, taxa de condomínio aproximadamente R\$ 950,00, parcialmente mobiliado	R\$ 1.200,00
CENTRO Apartamento no 1º andar, com aproximadamente 77 m2, situado na Avenida Tancredo Neves, contendo sala, cozinha, sacada, três quartos, BWC, vaga para um carro, edícula com área de serviço, quintal. Prédio baixo com pequena taxa de condomínio.....	R\$ 750,00
CENTRO Sala no 2º andar, com aproximadamente 42 m2, com divisórias, ideal para escritório, situada na Rua Sete de Setembro em frente a Praça Wilson Jofre.....	R\$ 720,00
CENTRO Sala no 2º andar, com aproximadamente 42 m2, um só ambiente, situada na Rua Sete de Setembro em frente a Praça Wilson Jofre	R\$ 600,00
CENTRO Sala no 2º andar, com aproximadamente 45 m2, situada na Rua Rio de Janeiro, 1887, sala 207, Ed. Atila, próximo à pizzaria Martinhone. Ideal para escritório.	R\$ 650,00
CENTRO Sala térrea com aprox. 64 m2 situada na Av. Brasil, próxima a agência da Caixa Econômica Federal	R\$ 2.500,00
CENTRO Sala com aproximadamente 35 m2, dividida em 3 ambientes, 1 WC. Ideal para consultório. Taxa de condomínio de R\$ 280,00 aproximadamente, situada na rua Maranhão, 790, sala 403, Ed. Green, próximo ao Hospital Policlínica	R\$ 800,00

G.C. BERNARDI - CRECI F 9775 - O.A. BERNARDI - CRECI F14978
RUA PARANÁ Nº 3033 - SALA 101 - ED. CENTRO EMPRESARIAL FORMATO



estrelícia

E D I F Í C I O

SUA NOVA CASA TEM MUITO
MAIS DO QUE BELEZA

**ENTREGA
DEZ. 2015**



**EM BREVE
APARTAMENTO
DECORADO**



RUA DA BANDEIRA - 767



edifício tulipa

MARQUE UMA VISITA PRONTO PARA MORAR
APARTAMENTO DECORADO

**ULTIMAS
UNIDADES**

RUA PARANÁ ESQUINA C/ SIQUEIRA CAMPOS - 742

Contato
45 3223 2586
45 9972 7215



Rua Washington Luiz, 77
Parque São Paulo - Cascavel - PR
www.construtoraviverbem.com.br

VIVER BEM



PARC LUMIÈRE

UM LAR PARA CONSTRUIR BOAS MEMÓRIAS

DIFERENCIAIS

- ▶ Arquitetura elegante
- ▶ Janelas grandes
- ▶ Venezianas motorizadas
- ▶ Poço artesiano
- ▶ Varanda ampla e com churrasqueira
- ▶ Peitoril de vidro
- ▶ Salão de festas
- ▶ Apartamento com piso porcelanato e piso PVC nos quartos
- ▶ Localização nobre
- ▶ Previsão de 4 pontos para split
- ▶ Hall decorado
- ▶ Câmeras de segurança
- ▶ Aquecimento a gás (aquecedor incluso)
- ▶ Isolamento acústico entre andares e da tubulação de esgoto
- ▶ Depósito privativo na garagem

ENTREGA EM
NOVEMBRO/2016



IMAGENS MERAMENTE ILUSTRATIVAS

VISITE O APARTAMENTO DECORADO

RUA MATO GROSSO, 1519, CENTRO, CASCAVEL - PR



EMPREENDIMENTO:



VENDAS:



**IMOBILIÁRIA
BECK LIMA**
CRECI - 1877J

ESTAMOS DE PLANTÃO:

(45) **9937-9779**
3225-4133 / 3035-1333

CADINI IMOVEIS
VENDE - LOCAÇÃO - AVALIAÇÃO Plantão
 Vendas: (45) 9822 - 1888
 e-mail: contato@cadiniimoveis.com.br
 Locação: (45) 9804 - 7777
 Rua Presidente Bernardes, 1869 Centro - (45) 3038-0777

LOCAÇÃO	VENDE
SOBRADO TROPICAL Rua Fagundes Varela, 2841 - 1 Suite, 2 quartos, sala estar/jantar, cozinha, bwc, área de serviço, 2 vagas de garagem, piscina, churras. R\$ 2.200,00	TERRENOS RECANTO TROPICAL II - Excelente loteamento, com ótima localização, sendo terrenos com 360m² 14x26 próximo a associação dos médicos... R\$ 240.000,00
CASAS CASCAVEL VELHO - R. Portugal, 1880 - 2 quartos, sala, cozinha, bwc, área de serviço, 1 vaga de garagem... R\$ 450,00	CENTRO Rua Rio de Janeiro - 770m² 22x35 com excelente localização, plano... R\$ 1.500.000,00
APARTAMENTOS SAO CRISTÓVÃO - R. Ponta Grossa, 2384 - 2 quartos, sala, cozinha, bwc, área de serviço, 1 vaga de garagem... R\$ 550,00	CENTRO Rua São Paulo - 770m² 22x35 com excelente localização, taxa de ocupação 70%... R\$ 1.400.000,00
COMERCIAL CENTRO - SALA R. Santa Catarina, 715 - 2º andar, 50 m², 1 bwc, próximo ao teatro municipal... R\$ 450,00	CASAS MARIA LUÍZA - R. Gaspar Dutra - 2 Suites com hidromassagem, sala estar/jantar, copa, cozinha, 2 bwc, área de serviço, piscina, edícula com churrasqueira 4 vagas de garagem, terreno com 1.200m² e área construída de 575m²... R\$ 1.300.000,00
BARRAÇÃO PARQUE SÃO PAULO - R. Washington Luiz - Barracão com 400m² e terreno com 500m², área principal, sendo 6 metros de altura, com área de carga e descarga, escritório, bwc, próximo a Av. Carlos Gomes... R\$ 3.500,00	SOBRADO PARQUE SÃO PAULO - R. Joaquim Távora - 1 Suite, 2 quartos, Sala Estar, Sala de Jantar, Cozinha, Área de serviço, 2 vagas de garagem... R\$ 620.000,00
	APARTAMENTOS ED. DEBONA - R. Curitiba - 4 suites, sala de estar, sala de jantar, cozinha, espaço grill, bwc, área de serviço, 3 vagas de garagem... R\$ 960.000,00
	COMERCIAL TROPICAL Rua Tropical - Área total 135 m², Área Interna 115m², de esquina com 2 vagas de garagem e excelente localização... R\$ 450.000,00
	ÁREAS RURAIS CHÁCARA - Próximo a BR 277, com 23 alqueires sendo 11 mecanizados, excelente localização, boas condições topográficas... R\$ 2.500.000,00
	BARRAÇÃO PARQUE SÃO PAULO - R. Washington Luiz - Barracão com 400m² e terreno com 500m², escritório, bwc, próximo a Av. Carlos Gomes... R\$ 700.000,00

www.cadiniimoveis.com.br

IZ IMOBILIÁRIA ZANEL
 Administração e Vendas
 CRECI 1696-J
 www.imobiliariazanel.com.br

IMÓVEIS PARA LOCAÇÃO

APARTAMENTOS:
 APTO - Suite, um quarto, sala, coz, banheiro, lav e 2 vg de gar Rua Recife, Ed Solar dos Passaros, Centro... R\$ 600,00 + cond
 APTO COBERTURA - Suite, 2 qtos, sala, coz, lav, gar, churras, coz, lav (POSSUI EL EVADOR E SALAO DE FESTAS) e uma vaga de garagem. Rua Manaus, Country, Resd. Veronica... R\$ 900,00 não possui cond.
 APTO - Sobreloja - Suite, 2 quartos, sala com sacada, cozinha, banheiro, área de sere 1 vaga de garagem, Coqueiral... R\$ 900,00 não possui cond.
 APTO - 2 qtos simples, sala, coz, lav, 1 vg gar. Rua Amarildo Passos, Fag, Ed. Paraná... R\$ 600,00 + cond
 APTO - 2 qtos simples, sala, coz, lav, 1 vg gar. Rua Paraná, Centro, Ed. Serra Dourada, prox ao Alfacon... R\$ 600,00 + cond
 APTO - 2 qtos simples, sala, coz, lav, 1 vg gar. Rua Siqueira Campos, Ed. Parati, São Cristóvão... R\$ 500,00 + cond.
 APTO - 1 Suite, sala, cozinha, 1 vaga de garagem, Rua Recife, Centro... R\$ 450,00 não possui cond.
 APTO - 2 qts, bwc, sala, coz, lav e gar. Av Torres, Ed. Torres, em frente a FAG... R\$ 550,00 + cond
 APTO - 1 qts, bwc, sala, coz, lav e gar. Av Torres, Ed. Torres, em frente a FAG... R\$ 450,00 + cond

CASAS:
 CASA MISTA (frente) - 1 quartos, sala, cozinha, bwc e vaga para estacionamento Rua Pio XII, centro, ao lado do Yuu... R\$ 550,00
 CASA MISTA (frente) - 2 quartos, sala, cozinha, bwc, área de serviço e garagem. Rua Pernambuco, coqueiral... R\$ 600,00
 CASA MISTA - 3 quartos, sala, cozinha, bwc, área de serviço e garagem. Rua Osvaldo Cruz esq. Presd. Kennedy, centro... R\$ 700,00
 CASA MISTA - 3 quartos, sala, cozinha, bwc, área de serviço e garagem. Rua Maringá, fundos Fipal... R\$ 700,00
 SOBRADO GEM COND FECHADO - Suite, 2 qtos, sl, copa, coz, bwc, lav e 2 vagas de gar. Rua Academia, Jd. Universitário... R\$ 1.000,00

SALA:
 SALA COMERCIAL TÉRREA ESQUINA: Aprox 60 m², Coqueiral, Rua Pe Ricardo c/ Rua João Lili Círico... R\$ 600,00
 BARRAÇÃO COM CASA E PSCINA: aprox. 300 m2 área total, Rua Hieda Baggio Mayer, Neva... R\$ 2.000,00
 BARRAÇÃO: Rua Carlos Chagas, 12x40, 480 m², próximo a Avenida Brasil e Avenida Rocha Pombo... R\$ 4.000,00
 PRÉDIO COMERCIAL: Rua Paraná, com aprox. 1570 m², divididos em loja, sobreloja e mais um pvto... R\$ 8.500,00

IMÓVEIS PARA VENDA

ÁREA RURAL - 4 alq mecanizados, Frente para BR 486, em Espigão Azul... R\$ 2.200.000,00
 ÁREA RURAL - 20 alq. (16 alq mecanizados e 4 alque pastagem), em Sede Jangada... R\$ 1.200.000,00
 ÁREA RURAL - 1.322 alq mec(32000 m) dist aprox. 1000m do distrito de Sede Alvorada, c/casa em alvenaria de 180m... R\$ 450.000,00
 ÁREA RURAL - FRENTE PARA BR 467 20.000 m², com 67 m de largura de frente para a BR, na vila de Sede Alvorada... R\$ 1.100.000,00
 ÁREA URBANA - 2050 m² na BR 467 prox ao trevo cataratas, com 1 barracão de 300 m² e casa de 150 m²... R\$ 1.200.000,00
 ÁREA RURAL - 10 alq. past, frente para BR, c/trevo de acesso, em Santa Maria prox. policia Rod... R\$ 650.000,00 (rec imóveis)
 ÁREA RURAL - 1.322 alq mec(32000 m) dist aprox. 1000m do distrito de Sede Alvorada, c/casa em alvenaria de 180m... R\$ 450.000,00
 CONJUNTO DE IMÓVEIS - 4 Sobrados, 1 Apto e 2 Sis Com, R. João Lili Círico esq Padre Ricardo, Coqueiral... R\$ 1.800.000,00
 SOBRADO - com aprox. 296 m2 e lote com aprox. 327 m2, excelente acabamento, Country... R\$ 750.000,00
 SOBRADO - com aprox. 168,85 m2 e lote com aprox. 231,60 m2, situado no tropical, excelente acabamento, possui mobilia, aceita imóvel de menor valor como parte do pagamento... R\$ 680.000,00
 SOBRADO - com aprox. 170 m2 excelente acabamento, c/ sobra de terreno nos fundos e 4 vg de gar, Jd. Nova York... R\$ 600.000,00
 SOBRADO - com aprox. 120 m2 Suite máster, 2 quartos, bwc social, sala de estar e jantar, coz, lavabo e garagem... R\$ 480.000,00
 CASA ALVENARIA - 129,78 m², lote 480m2(12x40), R Carlos Chagas, Jd. Nova York... R\$ 700.000,00
 CASA ALVENARIA ESQUINA - 70 m², lote 448 m2, R Catanduvas, Jd. Nova York... R\$ 380.000,00
 CASA MISTA - 130 m², lote 506,25 m2, R La Sale, São Cristóvão... R\$ 280.000,00
 CASA ALVENARIA ESQUINA - 120 m², lote 701m2, R Serra do Puruna, Morumbi... R\$ 250.000,00
 APTO - Suite, 2 qtos, sala, coz, bwc, lav, 2 vg gar. Rua Paraná, Ed. Itapua... R\$ 280.000,00
 APTO - 3 qtos, sala, coz, bwc, lav, gar. Rua Manoel Ribas, Centro... R\$ 270.000,00
 APTO - Suite com closet, 2 qtos, sala 2 amb, coz, bwc, lav, sacada com churrasqueira, gar. Rua Carlos de Carvalho, Centro... R\$ 380.000,00
 APTO Res Pinheiros, Country, 2 qtos, sl, coz, banheiro, lav... R\$ 170.000,00
 APTO Av. Torres, Fag. 2 qtos, sl, coz, banheiro, lav, aprox 72m2... R\$ 155.000,00
 APTO Av. Torres, Fag. 1 qtos, sl, coz, banheiro, lav, aprox 55m2... R\$ 115.000,00
 PRÉDIO RESIDENCIAL CENTRAL: Aprox. 1.070m2 de área construída e terreno de aprox. 700m2, sendo 10 unid resid todas locadas, situado na Rua Recife, região central... R\$ 300.000,00
 TERRENO - Rua Amazonas esquina com Tiradentes, Country, 800 m² (20x40)... R\$ 800.000,00
 TERRENO - Rua Waltrudes Klein, Cancelli, 558 m² (12x46,5)... R\$ 550.000,00
 TERRENO - Rua Guanabara, Pioneiros Catarinense, 450 m² (15x30)... R\$ 300.000,00
 TERRENO - Rua Masueto Franklinio Zanuzzo, Lot. Nova Veneza, 360 m² (12x30)... R\$ 135.000,00

FONE/FAX (45) 3225-2595

Av. Brasil, 5904, 1º Andar, sala 04 - Centro - Cascavel/PR

GERSON PARANHOS
 www.gersonparanhos.com.br CORRETOR DE IMÓVEIS

APARTAMENTOS/CASAS/SOBRADOS:

APARTAMENTO RESIDENCIAL VINÍCIUS 138,00 m², SUITE + 2 QUARTOS, SALA, COPA, COZINHA, DEP. DE EMPREGADA, LAVANDERIA E GARAGEM, R\$ 320.000,00

APARTAMENTO RESIDENCIAL NATAL 98,00m², SUITE + 2 QUARTOS, SALA, COPA, COZINHA, LAVANDERIA E GARAGEM, R\$ 270.000,00

APARTAMENTO REGIÃO DA CANCELLI: SEMIMOBILIADO, 3 QUARTOS, SALA, COZINHA, BANHEIRO E DUAS VAGAS DE GARAGEM, QUITADO R\$ 230.000,00

CASA NO TROPICAL 175,00 M², LOTE 450,52 M², PROXIMO A IGREJA, SUITE + 2 QUARTOS, 2 SALAS, COPA, SALA, COZINHA, WC SOCIAL, ESPAÇO GURMET E GARAGEM P/ 2 CARROS R\$ 782,500,00

CASA NO TROPICAL 125,00 M², LOTE 450,00 M², PROXIMO A BIG PÃO, SUITE + 2 QUARTOS E DEMAIS DEPENDENCIAS, R\$ 550.000,00

CASA NO CANCELLI: ALV. 145 M², 2 QUARTOS, SALA, COZ, BANHEIRO LAV, DEP, EMPREGADA, GARAGEM + EDICULA, LOTE 420,00 M², RUA ALSIR DA MOTTA, 316 R\$ 380.000,00

CASAS NO ACLIMAÇÃO: ALV. UMA COM, 2 SUÍTES + 1 QUARTO, SALA, COZINHA, WC SOCIAL, LAV. E GARAGEM P/ 2 CARROS OUTRA DE 2 QUARTOS, SALA, COZINHA E BANHEIRO, LOTE 360,00 M², RUA RECIFE, 3951 R\$ 320.000,00

CASA NO COQUEIRAL: ALV. 2 QUARTOS, 2 SALAS, COZINHA E BANHEIRO, RUA GRAMADO, 727 COZ. BANHEIRO, LAV., GARAGEM, RUAGRAMADO, 727 PROX. ED. COQUEIRAL R\$ 250.000,00

CASA NO ACLIMAÇÃO: 60,00 M², ALV. 2 QUARTOS, SALA, COZINHA, BANHEIRO, LAVANDERIA E GARAGEM, RUA OTELO CELESTINO, 512, PROX. A COLEGIO E POSTO DE SAUDE R\$ 180.000,00

LOTES A VENDA:

ESQUINA NA FAG: 612,00 M² (17,50 X 35,00), RUA JOÃO CORREA COM ANÍBAL CURTI, ESTUDA-SE TROÇA POR SOBRADO R\$ 430.000,00

TROPICAL 535,38 M², (15,71 X 34,08) RUA FAGUNDES VARELA PROX. A IGREJA R\$ 380.000,00

COUNTRY: 465,00 M², 15,50 X 30,00, RUA RAFAEL PICOLI, ENFRETE ED. DO KRUM R\$ 370.000,00

VALE DO SOL (REGIÃO DO PARQUE VERDE), 399,00 M², 14,00 X 28,50 R\$ 310.000,00

ESQUINA PRÓXIMO A UNIOESTE: 525,00 M², RUA ALEIJADINHO COM RUADO FEITOR R\$ 295.000,00

CENTRO: MEIO LOTE COM 230,00 M², RUASÃO LUIZ PROX. UNIPAR R\$ 230.000,00

CIDADE VERDE: 360,00 M², SENDO 14 METROS DE FRENTE RUA JATOBA R\$ 210.000,00

LOTE NO VALE DO SOL: 355,00 M², RUA OTELO CELESTINO, 621 R\$ 190.000,00

MIRANTE: 200,00 M², RUA ERVAL, ÓTIMA VISÃO PARA A CIDADE R\$ 75.000,00 + PARCELAS OU QUITADO R\$ 150.000,00

Rua Souza Naves, 4150 - abaixo do Itaú Fone 3225.2540 - 9972.3834 - 8403.0652

BRISA IMÓVEIS
 Rua Souza Naves, 3983, 5º andar - Ed. Lince
 Telefone: (45) 3225-3399 - 9972-3399

IMÓVEIS A VENDA:

SOBRADO JD CRISTAL: semi mobiliado, 1 suite c/ clouse, 2 quartos, 3 salas, escritório, lavabo, edícula com churrasqueira garagem para 3 carros. Rua Humberto de Campos R\$ 850.000,00

ACEITA-SE IMÓVEL DE MENOS VALOR

SOBRADO CENTRO: 1 suite, 2 quartos, sala p 2 ambientes, cozinha, lavanderia, churrasqueira, garagem p / 2 carros. Rua Manaus R\$ 450.000,00

ACEITA-SE IMÓVEL EM LONDRINA

APTO 160² SUITE 2 QUARTOS, 2 vagas de garagem Rua Manoel Ribas R\$ 450.000,00

TERRENOS:

1 QUADRA NA AV BRASIL 5.005,00M² COM 3283,00m² área construída
 Financia em até 60 pagamentos

CONDOMÍNIO BRISA DO LAGO 600,00M²:

Rua Pres. Kennedy de Esquina - Centro 40x40 = 1.600,00m² R\$ 2.290.000,00
 Rua São Paulo - Centro 17x45 - 765,00m² R\$ 850.000,00
 Rua Arthur Nisio de Esquina - Centro 40x40 = 1.600,00m² R\$ 1.700.000,00
 Rua Vitoria de Esquina - Centro 38x26,78 = 1.261,20m² R\$ 1.300.000,00
 Rua Jose Elias - Coqueiral - 25x56,50 = 1.412,5m² R\$ 750.000,00
 Rua Teodora Sampaio - Pq São Paulo R\$ 350.000,00

TERRENOS INDÚSTRIAS BRs 277/ 369/ 467:

19 alqueires mecanizados em São João 3 km da Br 277 R\$ 2.000.000,00

IMOBILIÁRIA DESTRO

F: 45.3038.6464 / 9972.0213 / 9972.0172

Endereço: Rua Paraná, 1803

e-mail: destro.imobiliaria@gmail.com

www.imobiliariadestros.com.br

Representante autorizado:

RODOBENS
CONSÓRCIO

DESTAQUE DA SEMANA

APARTAMENTO- RES AFFINITY - promoção de lançamento - vários modelos de apartamentos, próximo ao Super Beal da Carlos Gomes, área de lazer e Hall de entrada entregue decorada, varanda gourmet, alto padrão com valores acessíveis a partir de R\$ 393.800,00 com 1 vaga de garagem eR\$ 433.800,00 com 2 vagas.
APTO ED. VILLAGIO REALE "em construção" Rua São Luiz - com 168m² com 1 suíte, 2 quartos, estar, jantar, coz, lav, 2 vagas, piscina, salão festas, sala jogos, espaço gourmet, mini quadra, espaço gourmet a partir deR\$ 462.971,12
APTO NO COUNTRY ED. FLOR DE LÓTUS - Rua Voluntários da Pátria, próximo à Igreja São João Batista 2º andar, 180m² total 1 suíte e 2 quartos, sala estar/jantar, cozinha lavanderia, sac/c/ churrasq, condomínio baixo, piscina, 2 vagasDe R\$ 550.000,00 por R\$ 440.000,00
APARTAMENTO EDIFÍCIO SPLENDORE - Apartamento com 154,48m² Rua Pedro Ivo em frente à Igreja São João Batista, Country, com 1 suíte, 2 quartos, sala estar, jantar, cozinha, lavanderia, 02 vagas garagem, de R\$ 520.000,00 por R\$ 495.000,00. **Entrada parcelada e restante financiamento.**
MORADAS CASCAVEL - terreno com 102 m² casa com 48 m² Cond. Fechado. Com 2 quartos cozinha, lavanderia, sala 1 vaga. Aceita casa maior valor.....R\$ 115.000,00.
EDIFÍCIO SALVADOR DALÍ - COUNTRY 120m², 1 suíte e 2 quartos, sala estar, jantar, cozinha e lavanderia, sac, churr., elevador e 1 vagaA partir de R\$ 254.900,00.
Baixou o preço -SOBRADO ESQUINA TROPICAL R. Fagundes Varela - 241,65 m² 1 suíte, 3 quartos, bwc social, 3 salas, cozinha, lav., lav. 2 gars., edic. churr. e pis.....R\$ 670.000,00.



CONSÓRCIOS RODOBENS

DE CARROS USADOS OU SEMI NOVOS
PLANO DE R\$ 18.006,00 parcelas de R\$ 376,39 em 60 meses R\$ 460,59 em 48 meses R\$ 603,63 em 36 meses R\$ 874,56 em 24 meses
PLANO DE R\$ 19.506,50 parcelas de R\$ 407,76 em 60 meses R\$ 498,97 em 48 meses R\$ 653,93 em 36 meses R\$ 947,44 em 24 meses
PLANO DE R\$ 21.007,00 parcelas de R\$ 439,12 em 60 meses, R\$ 537,35 em 48 meses R\$ 704,23 em 36 meses R\$ 1.020,32 em 24 meses
PLANO DE R\$ 22.507,50 parcelas de R\$ 470,49 em 60 meses R\$ 575,74 em 48 meses R\$ 754,53 em 36 meses R\$ 1.093,20 em 24 meses
PLANO DE R\$ 24.008,00 parcelas de R\$ 501,85 em 60 meses R\$ 614,12 em 48 meses R\$ 804,84 em 36 meses R\$ 1.166,08 em 24 meses
PLANO DE R\$ 25.508,50 parcelas de R\$ 533,22 em 60 meses R\$ 652,50 em 48 meses R\$ 855,14 em 36 meses R\$ 1.238,96 em 24 meses

FAZENDAS E CHÁCARAS

PROCURANDO UMA FAZENDA - CONSULTE-NOS - TEMOS VÁRIAS ÁREAS NA REGIÃO.
GUARANIACU - Linha Bornann - 10,5 alqueires, planta 8 alqueires, 8 açudes.....R\$ 600.000,00
GUARANIACU - Zona Rural - 37,5 alqueires, Planta 22 alqueires.pode ampliar para 25 reflorestamento de Eucalipto, reserva 7,5 alqueir es.....R\$ 2.100.000,00

COMERCIAL

SALA COMERCIAL NO UNIQUE OFFICE - com 82,69 m² e uma vaga de garagem no 9º andar. Nova-linda.....R\$ 450.000,00
PARA INVESTIDOR - PRÉDIO COMERCIAL AO LADO DA CATEDRAL E HOTEL COPAS VERDES - com 898, 18 m² de área construída, c/3 PAVIMENTOS- 15KITINETES ALUGADAS e 02 salas comerciais térreas..... R\$ 2.100.000,00. **ACEITA NEGOCIAÇÃO.**
SALA COMERCIAL TERREA - Av Toledo 1144 Próx Posto São Gabriel com 30 m².....R\$ 120.000,00
SALAS COMERCIAIS - ED. UNIQUE OFFICE - com 100,61 m² na Rua Minas Gerais próx Hosp. Dos Olhos a partir deR\$ 345.480,86
(PONTO COMERCIAL) RESTAURANTE BIG PRATO - Rua Erechim 1754 equipamentos e ponto comercial.....R\$ 60.000,00
TERRENO NA MARGINAL DA BR 277 com 12.818 m² com casa de 200 m² e mais 1 barracão inacabado com aprox. 400 m²R\$ 2.950.000,00

APARTAMENTOS

APARTAMENTO NUREMBERG Rua Manaus, 2074- Térreo Bl. A- Frente-98,61m²- 2 qu., sala de estar /jantar, coz, área de serviço, 1 vagaValor: R\$ 175.000,00
APARTAMENTO GARDEN CLUB - CANCELII - 1 su. 2 qu., sala estar, jantar, cozi., lav, 1 vaga. Pisc.Play Ground, Quadras Quiosques, Acad., a partir de R\$ 230.000,00
CENTRO- ED. RUI BARBOSA - Rua Rui Barbosa-2q, sala, coz., 1 gar., Aptos 1203 e 602R\$ 240.000,00
APTO ED. RIO DA PRATA - Rua Uruguai, 423-2º andar-88,97m². 3 quartos, BWC, sala de estar/jantar, coz., área de serviço, 1 vaga Semi Mobiliado.....R\$ 248.000,00
CENTRO- ED RUI BARBOSA-Rua Rui Barbosa- 2 quartos, sala, cozinha e BWC mobiliados, 1 garagem. Aptos 803 e 1003R\$ 250.000,00
CENTRO- ED. ANGELA - Rua Paraná- 119,64 m²-2 quartos, sala de estar/jantar, BWC, área de serviço, 1 garagem- Cond. R\$ 210,00R\$ 249.000,00
CENTRO - ED. VALENCE Rua Mal C. Rondon próximo ao IDEAL com 108,62 m² 2 quartos 1 vagaa partir de R\$ 255.260,83
CENTRO - ED. VALENCE Rua Mal C. Rondon próximo ao IDEAL com 121,27 m² 1 suíte e 1 quarto 1 vagaa partir de R\$ 285.004,51
CENTRO - ED. VALENCE Rua Mal C. Rondon próximo ao IDEAL com 145,46 m² 3 suítes 2 vagaa partir de R\$ 584.162,70
PACAEMBU - ED. GRAND CLUB- Rua Bartolomeu Gusmão-11,75m² - A VISTA COM DESCONTO a partir deR\$ 305.690,00
APARTAMENTO ALEXANDRIA- Centro - 106 m² total 69,48 m² priv. 1 suíte, 1 qu, sala estar/jantar sac churra, 1 vaga a partirR\$ 313.953,00
APTO ED. ESTRELCIA - Caravelle, próximo Beal Novo - c/ 1 suíte 1 quarto 1 vaga, sac churrasq área de lazer, a partir deR\$ 361.306,92
APTO ED. ESTRELCIA - Caravelle, próximo Beal Novo - c/ 1 suíte 2 quartos 2 vagas, sac churrasq área de lazer, a partir deR\$ 505.924,66
APARTAMENTO ED VITA REALE- Antonina- com 1 suíte 2 quartos, sac. c/ churr., coz. Lav. 1 ou 2 vagas, Com 140 m² A partir deR\$ 373.834,00
NEVA - Ed. CURITIBA - com 1 suíte e 1 quarto sala estar jantar, coz, sac c/ churr. 1 vaga a partir de.....R\$ 280.089,60
NEVA - Ed. CURITIBA - com 1 suíte e 2 quartos sala estar jantar, coz, sac c/ churr. 2 vagas a partir de.....R\$ 385.553,30
COUNTRY - ED SOLAR ANTONINA - 1 suíte 2 quartos, estar/jantar coz., lav. 2 vagas, 1 a partir deR\$ 429.059,27
CENTRO - ED. VALPARAÍSO Rua Pernambuco - Aptos. 1 suíte e 2 quartos com 1 vaga 95,18 m² de área útil.....R\$ 425.000,00
CENTRO - ED. VALPARAÍSO Rua Pernambuco - Aptos. 1 suíte e 1 quarto com 1 vaga 65,40 m² de área útil.....R\$ 340.000,00
CENTRO - ED VILA REAL Rua Mal Floriano- entre Paraná e Pernambuco - 160 área útil 171 área total c/ 1 suíte 2 quartos, estar jantar, cozinha lavanderia, bwc social sacada c/ churrasq. Cozinha.A partir de R\$ 490.000,00 com 1 vaga e de R\$ 520.000,00 com 2 vagas.
CENTRO - ED. TULIPA- R. Paraná- 165m²-9º andar -1 s., 2 q., sala de estar/jantar, coz., lav, sac. c/ churrasq. 2 vagasR\$ 469.838,69
APTO ED. MONTE REAL - Centro- 178 m² total, 133 m² área útil, 1 su., 2 qu., sala estar/jantar, cozinha, lav, dep empreg. 1 vaga, 2 elevadores, port. 24 hs,R\$ 450.000,00
APTO. ED. LA FELICITA - Rua Mato Grosso com 222,14 m² com 1 suíte 2 quar, estar, jantar, coz, lav, 2 vagas, áreas de lazer a partir deR\$ 653.748,44
CENTRO - ED. BELLE MAISON - R. Mato Grosso - 8º andar - "01 s. c/ hidro e closet, 01 s. simples, 02 q., sala de estar, sala de jantar sacada c/ churr. fechada com vidros, lavabo, sala de tv, cozinha, lav., e 02 vagas.R\$ 765.000,00

ALUGUEL

APTO RUA PARANÁ em frente Geração Veículos- próximo ao São Lucas com 2 quartos, sala estar jantar, cozinha lavanderia, 1 vaga, peças grandesR\$ 900,00
SALA COMERCIAL NARUAPARANÁ próximo ao Hosp. São Lucas - térrea com 80 m² de frente para Paraná.....R\$ 1.500,00

CASAS - Minha casa Minha vida

CASA NO JARDIM BARCELONA- Rua Olíviedo, 957-com 50m²-2quartos,sala,coz., BWC., 1 vagaR\$ 125.000,00.
CASA RESIDENCIAL VILA GRAMADO- Rua Paranaíba - 52 m², 03 qtos., sala e coz. conjugadas, bwc e 01 vaga.....R\$ 150.000,00.

SOBRADOS

SOBRADO PARQUE SÃO PAULO - Cond. Villagio - Rua Quintino Bocaiuva -Excelente acabamento (110m² privativos) - Condomínio Fechado - "01 suíte, 01 quarto com closet, 01 quarto, sala estar, sala jantar, lavabo, cozinha, lavanderia, churr., 02 vagas de garagem"R\$ 330.000,00.
SOBRADO NA NEVA - Rua M. Rondon-1 suíte, 2q, sala de estar/jantar,coz., al.serv., churrasq, 4 vagas, sobra terrenoR\$760.000,00
IDEAL PARA CLÍNICAS -SOBRADO NO CENTRO - Próximo à GASTROCLÍNICA -Rua Antonio Alves Massaneiro - Terreno 870m²- imóvel com 357m² - "suíte, 03 quartos, sala estar, jantar, cozinha, lavanderia, dependência de empregada com bwc, edícula com churrasqueira, piscina"R\$ 1.490.000,00

CASAS

CASA CANADÁ - JARDIM CANADÁ - Rua Canoas, 247 - terreno 536,69 m² casa com 79,26 m² ACEITA IMÓVEL MENOR VAL OR.....R\$ 320.000,00.
PARQUE SÃO PAULO - R. Joaquim Távora - Terreno 402 m²- Casa 110 m²- 01 suíte, 02 quartos, sala de estar, cozi., lav., bwc, garagem, sobra de terreno.....R\$ 350.000,00.
SANTA CRUZ - Rua Juruna, 1339- terreno com 390m²- tem duas casas uma com 99m² e a outra com 65m².....R\$ 350.000,00.
PARQUE SÃO PAULO- Rua Carlos de Carvalho em frente parque Tarquinio. 2 suítes, 2 quartos, estar, jantar, coz, lavand. Terreno 297 m².....R\$ 380.000,00.
PARQUE SÃO PAULO - Rua Cuiabá - Terreno 537 m² - Casa 160 m² - 01 suíte, 02 quartos, bwc, sala de estar, sala de jantar, cozinha, lavanderia, escritório/quarto. 04 vagas de garagem, sobra de terreno"R\$ 450.000,00.
PARQUE SÃO PAULO- R. Carlos de Carvalho- 2 suíte, 2 quartos, sala de estar, cozinha lavanderia, Terreno com 297m²R\$ 450.000,00.
COQUEIRAL - Rua Flamboyant- 155 M²-1 suíte, 3 quartos, sala de estar, sala de TV, escritório,cozinha, depósito, churr., piscina aquecida 2 garagens.....R\$ 870.000,00.
CASA JD. NOVA ITALIA - terreno com 600 m² 15x40 casa com 130 m² com 1 suíte 1 quarto, sala estar/jantar, coz, lav, 2 vagas edic. c/ churr.....R\$ 295.000,00

TERRENOS

TERRENO 375m² COND. VIVER EM FLORES - terreno 15x25 a 1.500m do trevo de Boa Vista da Aparecida., a partir deR\$ 50.000,00.
TERRENO COM 1.848,19 m² MARINAS DOCE VIDA BOA VISTA DA APARECIDAR\$150.000,00.
MEIO LOTE NA NEVA - Rua Marechal Rondon, 594- com 180m²(6x30) meio terrenoR\$150.000,00.
LOTE NO JD. VENEZA - Rua Ivaí, 152- Terreno 12 x 30 = 360 m². Com duas casas ;1 de alvenaria e uma de madeiraR\$ 165.000,00.
LOTE NA FAG- R. João Kuloski- 525 m²R\$ 280.000,00
LOTE NA FAG- Rua Amarildo Passos- 600 m²R\$ 320.000,00
CANCELLI - Rua Osvaldo Crus, 3423- terreno com 14x40 = 560 m²R\$ 420.000,00
TERRENO TREVISIO Rua Farenza, 610- terreno com 15x40 = 600m² Valor:R\$ 380.000,00.
CANCELLI- Rua Belém, 744- terreno com 15x49 = 735 m²R\$ 580.000,00.
TERRENO RUA PONTA GROSSA - próximo Tuiuti e Shopping West Side com 600 m² com 15x40 (aceita casa na negociação)R\$ 700.000,00
TERRENO CENTRO- RUA ANTONINA PRÓX. HOSP. DOS OLHOS com 560 m² 14x40 com casa de madeira.....R\$ 800.000,00
LOTEAMENTO AUTODROMO - Marginal BR 277 - 3.250m².....R\$ 980.000,00.
12 TERRENOS JUNTOS PIONEIROS CATARINENSE - Imóvel Comercial estrutura de Motel, e Casa Residencial - Área total de 7.008 mtsR\$ 6.835.000,00.

DK IMOBILIÁRIA

ano 26[®]

J-3224

"Confie para nós a administração e venda de seu imóvel"

VENDAS

TERRENOS PARA VENDA

TERRENO BR 467, LOTEAMENTO JARDIM ALVORADA MEDINDO 1525,00 M2.....VALOR R\$ 750.000,00
TERRENO RUA CIPRESTE, CONDOMINIO PORTAL DO VALE, PARQUE VERDE MEDINDO 2.036,79 M2VALOR R\$ 700.000,00
TERRENO RUA JOÃO KULOSKI, LOTEAMENTO FAG MEDINDO 525,00 M2VALOR R\$ 280.000,00
TERRENO RUA AMARILDO PASSOS, LOTEAMENTO FAG MEDINDO 600,00 M2.....VALOR R\$ 320.000,00

CASAS PARA VENDA

CASA: RUA TARQUINIO JOSLIN DOS SANTOS, 694 JARDIM MARIA LUIZA - 02 SUITES, 04 QUARTOS, 05 BWC'S, COZINHA, ÁREA DE SERVIÇO, 04 VAGAS DE GARAGENS (MEDINDO 320,00 M2).....VALOR R\$ 1.050.000,00

APARTAMENTOS PARA VENDA:

ED. LIVERPOOL RUA ANTONIO ALVES MASSANEIRO. 334, AP. 1501 15º ANDAR - 01 SUÍTE MASTER COM CLOSET, 02 QUARTOS COM ARMÁRIOS, BWC SOCIAL, LAVABO, SALA DE ESTAR, SALA DE JANTAR COM CHURRASQUEIRA, COZINHA COM ARMÁRIOS, ÁREA DE SERVIÇO COM ARMÁRIOS, DEP. DE EMPREGADA COM BWC, SACADA, 02 VAGAS DE GARAGEM.....VALOR R\$ 750.000,00
ED. BREMEN 2º ANDAR: RUA PIO XII, nº 1723 - 01 SUÍTE, 02 QUARTOS, SALA, COZINHA, BWC SOCIAL, ÁREA DE SERVIÇO, 01 VAGAS DE GARAGEM.....VALOR R\$ 199.500,00
RES. BOUGANVILLEA, AP. 802 8º ANDAR BLOCO A: RUA SIQUEIRA CAMPOS, 804 SÃO CRISTÓVÃO - 01 SUÍTE, 02 QUARTOS, BWC SOCIAL, SALA EM 02 AMBIENTES, COZINHA, ÁREA DE SERVIÇO, 01 VAGA DE GARAGEM.....VALOR R\$ 220.000,00

LOCAÇÃO

LOCAÇÃO KITINETES:

KITINETE: RUA OSVALDO CRUZ, 2078 KIT 03 TÉRREA CENTRO - 01 QUARTO, SALA/COZINHA, BWC, LOCAL PARA ESTACIONAMENTO.....VALOR R\$ 500,00
KITINETE: RUA OSVALDO CRUZ, 2078 KIT 02 TÉRREA CENTRO - 01 QUARTO, SALA/COZINHA, BWC, LOCAL PARA ESTACIONAMENTO.....VALOR R\$ 500,00

LOCAÇÃO APARTAMENTOS:

ED. LIVERPOOL RUA ANTONIO ALVES MASSANEIRO. 334, AP. 1501 15º ANDAR - 01 SUÍTE MASTER COM CLOSET, 02 QUARTOS COM ARMÁRIOS, BWC SOCIAL, LAVABO, SALA DE ESTAR, SALA DE JANTAR COM CHURRASQUEIRA, COZINHA COM ARMÁRIOS, ÁREA DE SERVIÇO COM ARMÁRIOS, DEP. DE EMPREGADA COM BWC, SACADA, 02 VAGAS DE GARAGEM.....VALOR R\$ 1.400,00

RES. BOUGANVILLEA, AP. 902 9º ANDAR BLOCO A: RUA SIQUEIRA CAMPOS, 804 SÃO CRISTÓVÃO - 01 SUÍTE, 02 QUARTOS, BWC SOCIAL, SALA EM 02 AMBIENTES, COZINHA, ÁREA DE SERVIÇO, 01 VAGA DE GARAGEM.....VALOR R\$ 600,00
ED. RUI BARBOSA, AP. 1303 13º ANDAR: RUA RUI BARBOSA ESQUINA COM A RUA PERNAMBUCO - 02 QUARTOS, BWC SOCIAL, SALA EM 02 AMBIENTES, COZINHA, ÁREA DE SERVIÇO, 01 VAGA DE GARAGEM.....VALOR R\$ 900,00
ED. RUI BARBOSA, AP. 702 7º ANDAR: RUA RUI BARBOSA ESQUINA COM A RUA PERNAMBUCO - 02 QUARTOS, BWC SOCIAL, SALA EM 02 AMBIENTES, COZINHA, ÁREA DE SERVIÇO, 01 VAGA DE GARAGEM.....VALOR R\$ 900,00
ED. SANTOS DUMONT 10º ANDAR: RUA MATO GROSSO, Nº 2488 - 01 SUÍTE, 02 QUARTOS, SALA 02 AMBIENTES, SACADA, COZINHA, ÁREA DE SERVIÇO, BWC SOCIAL, 01 VAGA DE GARAGEM.....VALOR R\$ 1.000,00
ED. VILAS BOAS 1º ANDAR: RUA JOÃO PESSOA, Nº 90 - 01 SUÍTE, 02 QUARTOS, SALA DE JANTAR, SALA DE ESTAR, COZINHA, ÁREA DE SERVIÇO, BWC SOCIAL, 02 VAGAS DE GARAGENS.....VALOR R\$ 1.000,00

SOBRADO E CASA PARA LOCAÇÃO:

SOBRADO. RUA CARLOS CHAGAS, 1317 SÃO CRISTÓVÃO - 01 SUÍTE COM SACADA, 02 QUARTOS, BWC SOCIAL, LAVABO, SALA 02 AMIBENTES, COZINHA, ÁREA DE SERVIÇO, 02 VAGAS DE GARAGEM, EDICULA COM CHURRASQUEIRA, BWC, ESCRITORIO.....VALOR R\$ 1600,00
CASA EM ALVENARIA DE FUNDOS. RUA DAS PALMEIRAS, 4452 COQUEIRAL - 02 QUARTOS, BWC SOCIAL, SALA, COZINHA, ÁREA DE SERVIÇO, 02 VAGAS DE GARAGENS.....VALOR R\$ 850,00
CASA MISTA. RUA SETE DE SETEMBRO, 3455 CENTRO - 03 QUARTOS, BWC SOCIAL, SALA, COZINHA, ÁREA DE SERVIÇO, 02 VAGAS DE GARAGENS.....VALOR R\$ 850,00
CASA MADEIRA. RUA CARLOS DE CARVALHO, 2357 PARQUE SÃO PAULO - 03 QUARTOS, BWC SOCIAL, SALA, COZINHA, ÁREA DE SERVIÇO, 01 VAGA DE GARAGEM.....VALOR R\$ 650,00

SALAS COMERCIAIS PARA LOCAÇÃO

SALA COMERCIAL AV. BARÃO DO CERRO AZUL, 858.....VALOR R\$ 1.500,00
SALA COMERCIAL RUA SETE DE SETEMBRO, 2954.....VALOR R\$ 7.500,00
SALA COMERCIAL RUA DUQUE DE CAXIAS, 660 ED. VERONA.....VALOR R\$ 2.800,00
SALA COMERCIAL AV. BRASIL, 459 CENTRO EXECUTIVO PARANÁ, SL 73VALOR R\$ 500,00
SALA COMERCIAL AV. BRASIL, 459 CENTRO EXECUTIVO PARANÁ, SL 73 ..VALOR R\$ 500,00
PRÉDIO COMERCIAL COM 400 M2 RUA: CARLOS GOMES ESQUINA COM A RUA RIO DE JANEIROVALOR R\$ 4.500,00

TERRENO PARA LOCAÇÃO

TERRENO AV. BRASIL, PROXIMO A RUA JK.....VALOR R\$ 3.500,00

Rua RECIFE, 659 - CENTRO - CASCAVEL/PR
Fone: (45). 3224.2825 - www.imobiliariadk.com.br



PRONTO PARA MORAR



RESIDENCIAL
ROSENGARTEN
RUA 1º DE MAIO, 195 | NEVA

2 DORMS.
90M2

3 DORMS.
120M2

VISITE
APARTAMENTO
DECORADO

2 E 3
DORMITÓRIOS
COM 1 OU 2 VAGAS
DE GARAGEM



Central de Vendas:
(45) 3038.1515
(45) 9112.1515
vendas@krum.com.br
www.krum.com.br

CRECI 3149-J

v. moretti

Assessoria Imobiliária

Av. Brasil, 7515 - Ed. Moretti - TEL. (45) 3322-1515

www.vmoretti.com.br / e-mail: vmoretti@vmoretti.com.br

TERRENO - FAG - Rua João Padilha, nº284, c/ (14x40) 560m² R\$300.000,00

TERRENO: Condomínio Residencial Treviso (Face Sul) Consulte-nos.

TERRENO: FLORESTA - Rua Uirapuru, com 300m², sobre o mesmo edificado uma casa com 01 suite, 01 quarto, sala, cozinha, banheiro, área de serviço, 01 vaga de garagem com aprox. 67,35 m² R\$170.000,00.

VENDA - BARRAÇÃO

BARRAÇÃO: Alto Alegre - Rua Silvino Casagrande, com 320m², mais escritório com 20m², lote 14x40(560m²) R\$550.000,00.

VENDA - APARTAMENTOS

APTO: Itapema - SC, com área de aprox. 172,71m², 02 suites, 02 demi-suites, lavabo, living, coz., área de serviço, sacada com churrasqueira e área de Split, vaga de garagem R\$1.100.000,00.

APTO DUPLEX: Ed. Salgado Filho - Rua Salgado Filho, com 01 suite, 02 quartos, sala e cozinha conjugada, área de serviço, terraço privativo com ofurô, salão de festa, 02 vagas de garagem R\$700.000,00.

APTO: Residencial Vivace - Rua Salgado Filho, com 01 suite master, 02 suites, sala, sacada com churrasqueira, cozinha, área de serviço, 02 vagas de garagem R\$637.500,00.

APTO: Ed. Salgado Filho - Rua Salgado Filho, com 01 suite, 02 quartos, sala e cozinha conjugada, sacada com churrasqueira, área de serviço, 02 vagas de garagem R\$430.000,00.

APTO: Ed. Monte Real - Rua Castro Alves, nº2215, com aprox. 178m², 01 suite com armários planejados, 02 quartos, sala 02 ambientes, cozinha com móveis planejados, banheiro social, área de serviço, escritório com armários, sacada fechada com blindex e móveis, 01 vaga de garagem R\$425.000,00.

APTO: Ed. Rio Branco - Centro, Rua Rio Grande do Sul nº769, 11º Andar, com piscina no condomínio, elevador, 01 suite e 01 quarto, 01 quarto escritório, demais dependências R\$400.000,00.

APTO: Residencial Arauco - Centro, Rua Manoel Ribas, 01 suite, 01 quarto, sala, cozinha, área de serviço, 02 vagas de garagem R\$245.800,59.

APTO: Ed. Saint Louis - Centro, Rua Salgado Filho, nº2716, 02 quartos com móveis planejados, sala 02 ambientes, cozinha com móveis planejados, banheiro, área de serviço, 01 vaga de garagem R\$210.000,00.

VENDA - CASA E SOBRADO

CASA: Tropical - 01 suite, 02 quartos, sala 02 ambientes, cozinha com móveis planejados, banheiro social, edícula com área de serviço, escritório e 01 banheiro, piscina, 02 vagas de garagem Consulte-nos.

CASA: Neva - Rua Salgado Filho, 01 suite, 02 quartos, 03 salas, coz., banheiro, área de serviço, edícula, 03 vagas de garagem R\$500.000,00.

CASA NOVA: Bela Vista - Rua Verde, com 03 quartos, sala, cozinha, banheiro, área de serviço, 01 vaga de garagem R\$1.100,00.

CASA: Res. Pantanal, com 02 quartos, sala, cozinha, banheiro, 02 vagas de garagem R\$210.000,00.

CASA: Res. Pantanal, com 02 quartos, sala, cozinha, banheiro, 02 vagas de garagem R\$130.000,00.

LOCAÇÃO - APARTAMENTOS e KINETES

APTO: Ed. Amadeus - Centro, Rua Carlos de Carvalho, nº4394, 01 suite com armário e sacada, 02 quartos sendo 01 com armário, sala 02 ambientes, sacada, cozinha com armários, banheiro social, área de serviço, escritório, 02 vagas de garagem R\$1.500,00.

APTO: Ed. Solar Du Parc - Centro, Rua Uruguai, nº570, 01 suite, 02 quartos, sala e cozinha conjugada, banheiro, área de serviço, sacada com churrasqueira, 02 vagas de garagem R\$1.400,00.

APTO NOVO: Ed. Josephina - Centro, Rua Siqueira Campos, nº895, com 01 suite, 02 quartos, sala 02 ambientes, sacada com churrasqueira, área de serviço, 02 vagas de garagem R\$1.400,00.

APTO: Ed. Dom Rafael - Centro, Rua Marechal Floriano, nº2877, 01 suite, 02 quartos, sala 02 ambientes, sacada, banheiro, área de serviço, dependência de empregada, 02 vagas de garagem R\$1.100,00.

APTO: Centro - Rua Uruguai, nº1251, com 01 suite, 02 quartos, sala 02 ambientes, sacada, cozinha, banheiro, área de serviço, 01 vaga de garagem R\$1.100,00.

APTO: Centro - Rua Rui Barbosa, nº262, 02 quartos, sala 02 ambientes, cozinha, área de serviço, banheiro, 02 vagas de garagem R\$1.000,00.

APTO: Ed. Dona Guilhermina - Centro, Rua Erechim, nº1819, 02 quartos, sala 02 ambientes, sacada, cozinha, banheiro, área de serviço, 01 vaga de garagem R\$900,00.

APTO: Ed. Independência - Centro, Rua Marechal Floriano, nº3518, 01 suite, 02 quartos, sala, sacada, cozinha, banheiro, área de serviço, 02 vagas de garagem R\$900,00.

APTO: Ed. Van Gogh - Cancelli, Rua Terezina, nº580, 01 suite, 02 quartos, sala, sacada, cozinha, área de serviço, 01 vaga de garagem R\$900,00.

APTO: Centro - Rua Rio Grande do Sul, nº2293, 02 quartos, sala, sacada, cozinha, área de serviço, banheiro, 01 vaga de garagem R\$860,00 (incluindo condomínio).

APTO MOBILIADO: Ed. David Mascarello - Avenida da Fag, nº262, 02 quartos com armários, sala (sofá, Home com TV), cozinha com armários (Frigobar, fogão), banheiro, área de serviço (máquina de lavar), 01 vaga de garagem R\$850,00.

APTO MOBILIADO: Res. Porto das Flores - Centro, Rua Manoel Ribas, nº2519, 02 quartos, sala, cozinha, sacada, banheiro, 01 vaga de garagem R\$850,00.

APTO: Res. Fávoro Lemke - Centro, Rua Pio XII, nº2371, 02 quartos, sala, sacada, cozinha, área de serviço, 01 vaga de garagem R\$770,00.

APTO: Coqueiral - Rua João de Matos, nº418, 01 suite, 02 quartos, sala, cozinha, banheiro, área de serviço, 01 vaga de garagem R\$750,00 (com baixo condomínio).

APTO: Ed. Automann - Neva, Rua Pio XII, nº1611, com 02 quartos sendo 01 com sacada, sala com sacada, cozinha, banheiro, área de serviço, 01 vaga de garagem R\$750,00.

APTO: Res. Leblon - Centro, Rua Rio de Janeiro, nº713, com 01 suite, 02 quartos, sala, sacada com churrasqueira, coz., banheiro, área de serviço, sem vaga de garagem R\$750,00.

APTO: Ed. Villa Firenze - Centro, Rua Manoel Ribas, nº2357, com 01 suite com armário, 02 quartos sendo 01 com armário, sala, cozinha com armário, banheiro, área de serviço, 01 vaga de garagem R\$750,00.

APTO: Edifício Montevideo - Centro - Rua Uruguai, nº453, 02 quartos, sala 02 ambientes, sacada, cozinha, banheiro, área de serviço, 01 vaga de garagem R\$720,00.

APTO TERREIRO: Res. Fávoro Lemke - Centro, Rua Pio XII, nº2371, 02 quartos, sala, cozinha, área de serviço, 01 vaga de garagem R\$720,00.

APTO: Coqueiral - Rua João de Matos, nº418, 01 suite, 02 quartos, sala, cozinha, banheiro, área de serviço, 01 vaga de garagem R\$700,00 (com baixo condomínio).

APTO: Res. Dom Pedro - Santa Cruz, Av. Tito Muffato, nº2077, 03 quartos, sala, cozinha, banheiro, área de serviço, 01 vaga de garagem R\$600,00.

APTO: Neva - Rua Visconde do Rio Branco, nº1410, com 03 quartos, sala e cozinha conjugadas, banheiro, área de serviço, 01 vaga de garagem R\$600,00.

APTO: Centro - Rua Carlos Gomes, nº4116, 1º pavimento, com 01 suite, 02 quartos, sala, coz., banheiro, área de serviço, 01 vaga de garagem R\$600,00.

APTO: Centro - Rua Rio de Janeiro, nº2731, com 02 quartos, sala e cozinha conjugada, banheiro, área de serviço, 01 vaga de garagem R\$580,00.

APTO: Ed. Almaden - Centro, Rua Rio Grande do Sul, nº2193, 01 quarto com armário, sala, sacada, cozinha, área de serviço, banheiro, 01 vaga de garagem R\$550,00.

APTO: Ed. Vitória - Alto Alegre, Rua: Vitória nº 2764, com 02 quartos, sala, cozinha, sacada, área de serviço R\$550,00.

APTO: Ed. Maria Luiza - Rua Jaime Duarte Leal, nº711, com 02 quartos, sala, cozinha, banheiro, área de serviço, 01 vaga de garagem R\$500,00.

APTO: Ed. Vitória - Alto Alegre, Rua: Vitória nº 2764, com 02 quartos, sala, cozinha, sacada, área de serviço R\$450,00.

QUITINETE: Res. Gabarito - Jardim Universitário, Rua do Feitor, nº111, 01 quarto com sacada, sala, cozinha com armário, área de serviço, banheiro, 01 vaga de garagem R\$380,00.

QUITINETE: Res. Gabarito - Jardim Universitário, Rua do Feitor, nº111, 01 suite com sacada, sala, cozinha com armário, área de serviço, 01 vaga de garagem R\$380,00.

QUITINETE: Res. Gabarito - Jardim Universitário, Rua do Feitor, nº111, 01 quarto, sala, cozinha com armário, área de serviço, banheiro, 01 vaga de garagem R\$370,00.

QUITINETE: Res. Gabarito - Jardim Universitário, Rua do Feitor, nº111, 01 suite, sala, cozinha com armário, área de serviço, 01 vaga de garagem R\$370,00.

QUITINETE: Res. Gabarito - Jardim Universitário, Rua do Feitor, nº111, 01 quarto, sala, cozinha com armário, área de serviço, banheiro, 01 vaga de garagem R\$360,00.

LOCAÇÃO - CASAS E SOBRADOS

CASA: Country - Rua Victor Meirelles, nº177, 01 suite com hidro, 02 quartos, sala, cozinha, banheiro, área de serviço, área com churrasqueira, 02 vagas de garagem R\$2.000,00.

CASA: Jardim Santa Maria - Rua Márcia Regina, nº223, 01 suite, 02 quartos com armários, cozinha, área de serviço, 02 vagas de garagem sendo 01 descoberta R\$1.100,00.

CASA: Neva - Rua Castro Alves, nº525, 01 suite, 02 quartos, cozinha com armários, área de serviço, 02 vagas de garagem sendo 01 descoberta R\$1.100,00.

CASA: Parque Verde - Rua Ipê, nº204, 01 suite, 02 quartos, 02 salas, cozinha, banheiro social, edícula com salão de festa, área de serviço, despensa, banheiro, 04 vagas de garagem R\$900,00.

CASA: Alto Alegre - Rua Silvino Casagrande, nº744, 03 quartos, 02 salas, cozinha, área de serviço, edícula com 02 quartos, 01 vaga de garagem R\$900,00.

CASA: Neva - Rua Major Oscar Pereira, nº146, 02 quartos, sala, cozinha, banheiro, área de serviço, 01 vaga de garagem R\$800,00.

CASA: Jardim Colonial - Rua Waldir de Azevedo, nº454, 02 quartos, sala, cozinha, banheiro, área de serviço, 01 vaga de garagem R\$660,00.

CASA: Jardim Jussara - Rua Alcira da Motta, 02 quartos, sala, cozinha, banheiro, área de serviço, 01 vaga de garagem R\$630,00.

CASA: Res. Pantanal, com 02 quartos, sala, cozinha, banheiro, 02 vagas de garagem R\$500,00.

SOBRADO: Centro - Rua Fortaleza, nº1421, 01 suite com banheiro e sacada, 02 quartos, espaço com churrasqueira, banheiro, sala, cozinha, lavabo, área de serviço, 03 vagas de garagem R\$3.395,00.

SOBRADO: Centro - Rua São Luiz, nº1391, 01 suite, 02 quartos, sala 02 ambientes, cozinha, área de serviço, 01 vaga de garagem R\$1.000,00.

LOCAÇÃO - SALAS COMERCIAIS, BARRAÇÃO, TERRENO

SALA COM.: Centro - Av. Brasil, nº7533, c/ sala exclusiva para servidor, c/ preparação p/ rede lógica, pontos p/ ar e câmeras, 999,08m², 12 vagas de garagem no subsolo Consulte-nos.

SALAS COMERCIAIS: Clínica com 7 salas c/ aprox. 115,10m², mais sala de procedimentos, Rua São Paulo, 2229, Centro R\$7.700,00.

SALA COMERCIAL TERREA: Centro - Rua Visconde de Guarapuava nº2010, aprox. 86,30m² R\$2.500,00.

SALA COMERCIAL NOVA COM MEZANINO: Centro - Com. Idalina Schumacher, Rua Nereu Ramos, sala 02, com aprox. 197,75m² R\$4.350,50.

SALA COMERCIAL COM MEZANINO: Centro Com. Emma Ferlin, Rua Paraná, nº4753, sala 02, com aprox. 220,43m², com 02 vagas de garagem R\$4.418,48.

SALA COMERCIAL NOVA COM MEZANINO: Centro Com. Idalina Schumacher, Rua Paraná, sala 07, com aprox. 181,84m² R\$4.000,48.

SALA COMERCIAL COM MEZANINO: Centro Com. Emma Ferlin, Rua Paraná, nº4753, sala 01, com aprox. 197,74m², com 02 vagas de garagem R\$3.426,00.

SALA COMERCIAL NOVA COM MEZANINO: Centro Com. Emma Ferlin, Rua Paraná, nº4753, sala 03 e 04 com aprox. 195,96m², com 02 vagas de garagem R\$3.395,00.

SALA COMERCIAL NOVA COM MEZANINO: Centro Com. Emma Ferlin, Rua Paraná, 4753, salas 05, 06, 07 e 09, com aprox. 180,59m², com 02 vagas de garagem R\$3.291,00.

SALA COMERCIAL NOVA COM MEZANINO: Centro Com. Emma Ferlin Rua Paraná, 4753, sala 08, aprox. 170,75m², com 02 vagas de garagem R\$3.111,00.

SALA COMERCIAL: Centro - Rua Salgado Filho, nº2396, esquina com a Rua Paraná, com aprox. 152,18m² R\$2.500,00.

SALA COMERCIAL TERREA: Centro - Rua Visconde de Guarapuava nº2010, aprox. 86,30m² R\$2.500,00.

SALA COMERCIAL: Centro - Rua Pio XII, nº1611, com aprox. 120m² R\$2.200,00.

SALA COMERCIAL: Centro - Rua Paraná, nº4527, sala B, com aprox. 200m² R\$2.000,00.

SALA COMERCIAL: Alto Alegre - Rua Flamboyant, nº155, aprox. 259m², com 11 ambientes, 01 cozinha, 04 banheiros R\$1.800,00.

SALA COMERCIAL: Centro - Rua Salgado Filho, nº2374, com aprox. 80m² R\$1.300,00.

SALA COMERCIAL: Centro - Rua Rio Grande do Sul, nº1963B, com aprox. 52,50m² R\$1.300,00.

SALA COMERCIAL: Centro - Av. Tancredo Neves, nº2801, com aprox. 88,20m² e 02 banheiros R\$1.000,00.

SALA COMERCIAL: Centro - Rua Paraná, nº2246-B, com aprox. 60m² R\$1.025,00.

SALA COMERCIAL: Coqueiral - Rua Flamboyant, nº1792, com 44,81m² R\$1.000,00.

SALA COMERCIAL: Centro - Rua: Rio de Janeiro, nº713, em frente ao Procon, com aprox. 46,74m² R\$900,00.

SALA COMERCIAL: Alto Alegre - Rua Vitória, nº2764, com aprox. 35m² R\$600,00.

BARRAÇÃO: Parque São Paulo - Rua Quintino Bocaiuva, nº692, com aproximadamente 240m² R\$2.200,00.

ASSOCIAÇÃO: Tropical - Rua Sibipiruna, com 3.195,51m² contendo campo de futebol, churrasqueira, casa em alvenaria R\$2.205,00.

TERRENO C/ SALA COM.: Centro - Rua Paraná, 4647 com aprox. 864m² (22,6X38,4) R\$3.000,00.

TERRENO DE ESQUINA: Centro - Rua Erechim esq. c/ Rua Olavo Bilac com (50X40) 2.000m² Consulte-nos.

TERRENO: Centro - Rua Rui Barbosa, com aprox. 570m² (em frente a Unipar) R\$1.500,00.

TERRENO DE ESQUINA: Centro - Rua Rio de Janeiro, nº1562, esquina com Rua Visconde de Guarapuava, com 461,50m² R\$880,00.

Topo de prédio para colocação de antena: Centro Comercial Cascavel, Rua Paraná, nº3035, Centro, aprox. 16m² R\$200,00 o metro quadrado, podendo ser locado parcialmente.



Endereço: Rua VISCONDE DO RIO BRANCO, 2979, entre as ruas Pernambuco e Recife- Centro - Cascavel

Vendas: (45) 3038-0404 | Plantão: (45) 9825-0505

www.mionediasimobiliaria.com.br

APARTAMENTOS

PRIVILEGE RESIDENCE - TORRE I - Oportunidade única. Apartamento com Uma Suíte Master com Hidromassagem e Closet, Duas Suítes Simples, Sala com Dois Ambientes, Cozinha, área de Serviço, Dependência de Empregada com Bwc, Depósito e Duas Vagas de Garagem. Localizado na Região Central de Cascavel, ao Lado do Colégio Marista. O Prédio possui: Hall de entrada, Playground, Salão de festas, Academia, Sauna, Piscinas (adulto e crianças), Mini quadra, Espaço gourmet, Sala de jogos e Bicicletário. **RS 1.140.000,00**

EDIFÍCIO BONSAI 8 e 9 - com 2 dormitórios, sala de jantar/estar, cozinha, área de serviço, bwc social, sacada com churrasqueira, 1 vaga de garagem, previsão de entrega Dezembro de 2016. **RS 120.000,00**

CURITIBA RESIDENCE - Apto 402 com 01 Suíte, 02 quartos, bwc social, 02 salas, sacada com churrasqueira, cozinha, 02 vagas de garagem, Apartamento no Quarto Andar de frente para a Rua Curitiba Bairro Neva. **RS 400.000,00**

EDIFÍCIO HALLEY: Térreo com 02 dormitórios, sala de estar, cozinha ampla, área de serviço, churrasqueira e 02 vagas de garagem - Maria Lúiza. **RS 150.000,00**

APARTAMENTOS - nº 205 e nº 206 - Quarto amplo, Sala, Cozinha, Área de Serviço e uma Vaga de Garagem. Localizadas na Rua João Kuloski, nº 448, Região da FAG. **RS 140.000,00 cada**

CURITIBA RESIDENCE - Apto 606 com 01 suíte, 02 quartos, bwc social, sala estar e sala jantar, sacada com churrasqueira, cozinha, 02 vagas de garagem - Rua Curitiba Bairro Neva. **RS 400.000,00**

EDIFÍCIO ANA JULIA - Rua Salgado Filho, Centro. Apartamento 702 em localização privilegiada. Uma Suíte, Dois Quartos, BWC Social, Sala de Estar e Sala de Jantar, Sacada com Churrasqueira, Cozinha, Área de Serviço e Duas Vagas de Garagem. Mobilado. **RS 495.000,00**

EXCELLENCE - Apartamento com 04 suítes, 03 salas, cozinha, sacada, bwc social, lazer churrasqueira e piscina, área de serviço, dormitório de empregada, armários na cozinha, closet, banheiro, sala e área de serviço, piso porcelanato e laminado - 04 vagas de garagem CENTRO. **RS 1.600.000,00**

CONDOMÍNIO RESIDENCIAL NOVA VIDA. RUA ARTUR NÍSIO, 416 - COUNTRY - Apartamento em ótima localização, a poucos metros do Parque Vitoria. Possui Dois Quartos, Sala com Dois Ambientes, Cozinha semi-mobiliada, Área de serviço, Bwc social, Sacada e uma vaga de garagem. O Prédio possui Dois Salões de Festa e poço artesiano. **RS 200.000,00**

APARTAMENTO NO CENTRO DE CASCAVEL. ED. ALTO DOURO! Imóvel com 156,44 m² de área total e 82,37 m² de área útil com 01 suíte, 02 quartos, 01 BWC, sala de estar, cozinha com móveis planejados, sacada com churrasqueira, área de serviço, 02 vagas de garagem. O edifício Alto Douro oferece salão de festas, academia de musculação, quadra poliesportiva, porteiro, dois elevadores, em excelente localização. **RS 475.000,00**

APARTAMENTO NO RESIDENCIAL BELA VISTA DE MINAS, 6º andar, com 88m² de área privativa, 140m² de área total, contendo 1 suíte, 2 quartos, sala de estar e jantar, cozinha, lavanderia, 1 BWC social, sacada com churrasqueira, 2 vagas de garagens. Condomínio oferece salão de festas, portaria eletrônica, 1 elevador. **RS 350.000,00**

OPORTUNIDADE! EDIFÍCIO HANNOVER, com Dois Quartos, Banheiro Social, Sala de Estar, Sala de Jantar, Cozinha, Área de Serviço e Duas Vagas de Garagem. O Condomínio possui Salão de Festas, Espaço Zen e Portaria 24hs. **RS 155.000,00. AGENDE UMA VISITA.**

APARTAMENTO RESIDENCIAL PASCHOAL - Próximo ao Shopping JL. 104m² área total, Ótima Localização. Três quartos, Cozinha, Sala de Estar, Banheiro Social, Sacada, Área de Serviço e Uma Vaga de Garagem. **RS 170.000,00**

RESIDENCIAL ANTURIOM, com duas vagas de garagem. Rua Belo Horizonte. Apartamento em ótima localização e Acabamento perfeito, com cômodos grandes. Dois quartos, banheiro, sala, cozinha, área de serviço, churrasqueira, sacada ampla, duas vagas de garagem individuais. Condomínio Baixo. Aceita Financiamento. **RS 298.000,00**

CASAS

OPORTUNIDADE - CASA TERRA NOVA: Reformada -Mobiliada -Ampliada - 3 quartos sendo um deles mobiliado, 1 lavabo, 1 banheiro, cozinha planejada, sala de estar (mobiada), sala de jantar, área de serviço, Edícula, 2 garagens. Residencial conta com: piscina, quadras poliesportivas, áreas de lazer, salão de festas, playground. **DE RS 270.000,00 POR RS 250.000,00**

PARQUE SÃO PAULO - Rua General Osório - 192 m² de terreno sendo 116 m² de área construída com 3 dormitórios, sala, cozinha, churrasqueira, lavabo, á. serviço, 2 vagas de garagem. Com acabamento em porcelanato, laminado, cubas e banheira de hidromassagem. **RS 410.000,00**

CASA - PACAEMBÚ - Rua: Bartolomeu de Gusmão, 961, casa de alvenaria com aproximadamente 180 m² de área construída, mais edícula. Possui terreno de 360 m². Ótima localização, entre região do lago a Avenida Brasil. **RS 450.000,00**

RUA ALDUÍNO MACHADO, 173 - CASA Próximo a BR 277, com fácil acesso as industrias e ao centro da cidade. 110m² de área construída, com três dormitórios, dois banheiros sociais, sala, cozinha mobiliada, área de serviço, edícula com churrasqueira e sobra de terreno. Imóvel diferenciado por não ser geminado, com 14 metros de frente para rua. Área de 250m² do terreno. **RS 265.000,00**

CASA com ótima localização entre Hospital Policlínica e Supermercado Muffatto da Carlos Gomes. Pode ser utilizada como clinica ou escritório. Dois dormitórios sendo uma suíte, Closet grande que pode ser transformado em um quarto. Uma sala de estar e jantar integradas, Bwc social, Cozinha, Área de serviço, Duas vagas de garagem cobertas. **RS 480.000,00**

CASA EM CONDOMÍNIO FECHADO NO COUNTRY. Aceita troca por imóvel de maior valor (até RS 350.000,00), que possa ser financiado. **RS 214.000,00**

CASA NO CENTRO. Próximo a Rua Manaus Ótima Localização! Cozinha, Três Quartos, sendo Uma Suíte, Três Banheiros, Sala de estar, Sala de Jantar, Área de Serviço, Vaga para Três carros cobertos e um descoberto, Churrasqueira, Cerea Elétrica, Portaria Eletrônico e Quintal Grande. Espaço grande para construção de Edícula e Piscina. **RS 640.000,00**

SOBRADOS

SOBRADO NO ALTO ALEGRE. Prox. R. Cuiabá 102m² com cômodos amplos e pouco tempo de uso. Dois Dormitórios, sendo um deles suíte, dois banheiros, lavabo, duas salas, cozinha, área de serviço, garagem para um carro coberto, sacada, Aceita imóvel ou carro de menor valor. **RS 290.000,00**

PORTO SEGURO: Triplex com 190,00m² de área construída. No térreo: Salão de festas com churrasqueira e lavabo, área de serviço e sobra de terreno. No primeiro Piso: Sala, cozinha, lavabo e sacada estendida No segundo piso área íntima: Com bwc social, uma suíte com sacada mais dois dormitórios. 03 vagas de garagem, acabamento em porcelanato e laminado. **RS 600.000,00**

SOBRADO BRASMADEIRA: Rua Guararapes, 228 - Com 160m² de área construída, possuindo Uma Suíte com Closet, Dois Quartos, Banheiro Social, Lavabo, Cozinha com Moveis Planejados, Area de serviço, Escritório, Sala de Jantar, Sala de Estar, Sala Intima, Deposito, Edícula com churrasqueira, Duas Vagas de Garagem e ampla sobra de terreno **RS 300.000,00**

PONTO COMERCIAL

BARRACÃO COMERCIAL. AVENIDA PIQUIRI, 361 - BRASMADEIRA - Com 30 metros de frente para Avenida Piquiri e 15 metros para Rua Guararapes. Totalizando 450m² de área do terreno, e 300m² de área construída, cobertura nova de aluzinco (alumínio+zinco). Ótima opção para investimento. **RS 330.000,00**

TERRENOS

EXCELENTE TERRENO NA NEVA. A duas quadras do Supermercado Muffatto. O terreno possui 03 casas alugadas que rendem em média RS 2.750,00 mensal. **RS 650.000,00.** Aceita imóvel de menor valor em Curitiba/PR.

CANCELLI: Próximo ao Supermercado Muffatto da Cancelli na Rua Mário C. Martini - 457,50 m². **RS 250.000,00**

SANTO ONOFRE: Rua Tapajós com 675,00 m² dimensões de 15x45 metros. **RS 230.000,00**

TROPICAL: 344,5m² de área total, sendo, 13,78x25 (lote 8A). Rua dos Pinheiros. **RS 300.000,00**

TERRENOS INDUSTRIAIS BR 277: 20.000,00 m² de área total de frente para a BR 277. **(RS 200,00 o metro quadrado)**

TERRENOS INDUSTRIAIS BR 277 - em frente ao Autódromo Municipal de Cascavel, 25 metros de Frente e aproximadamente 130 metros de fundos, Com 3264,68 m². **RS 1.100.000,00**

TROPICAL - 814,00m² de área total com 13,78 x 50 (Lotes 8 A e 3) Rua dos Pinheiros **RS 490.000,00**

RESIDENCIAL TREVISÓ - Condomínio Fechado de Alto Padrão, com ampla infraestrutura. Terreno quadra 25/lote 08 com área total de 700 m² RS 408.499,93 e quadra 26/lote 01 com 682,62 m². **RS 449.905,83**

IMÓVEL RESIDENCIAL/COMERCIAL. RUA SOUZA NAVES, 2184 - Terreno com benfeitoria. Opção para quem deseja um Casa ampla, ou um Terreno para construção/investimento. Casa com 143m² de área construída, com ampla sobre de terreno. A casa possui Quatro Quartos, Sala, Cozinha, Área de Serviço, Dois Banheiros e Duas Vagas de Garagem. Lote com 13 metros de frente por 35 metros de comprimento, totalizando 455m². **RS 400.000,00**

TERRENO, localizado na Rua Mario Corradi, Loteamento Nova Veneza, 360m² sendo 12x30m, RS 118.000,00, podendo pagar a parte paga e assumir as parcelas que faltam.

FAZENDAS

FAZENDA - Área de Terra com 125,86 alqueires em IBEMA-PR com 38,70 alqueires de Mata, 71,03 alqueires Agricultura, 13,84 alqueires de Reflorestamento, 2,28 alqueires Sede, Pastagem, Estradas - para mais informações. **Consulte-nos**

DESTAQUE!

Imóvel Comercial, localizado as margens da BR 369 com área total de 9.493,30 metros quadrados e área construída de 3.543,43 metros quadrados. Detalhes do Imóvel:

- Depósito com 3.215 m² | Uma Sala de reunião com aproximadamente 230m²
- | Três Banheiros | Cinco rampas para carregamento de nove caminhões simultaneamente | Caixa d'água com capacidade para 40.000LT com bomba para hidrantes | Escritórios com 340m² sendo, nove no 1 andar e quatro no 2º andar
- | Quatro banheiros, Cozinha industrial para 50 pessoas, duas despensas para papeis e lavanderia | Guarita | Casa para despensa localizada atrás do depósito
- | Toda murada | Tomadas de força para 10 caminhões câmara fria | Imóvel com opção de locação certa!



Venha morar no Tropical! **VENDAS**
(Segurança e qualidade de vida) **(45) 3223 2206**



Área Construída 85 m² - Privativa/Garagem 75 m²

(*Mobiliário e bancadas meramente ilustrativos)
(*Dimensão aproximada das áreas e medidas)



Área Construída 75 m² - Privativa/Garagem 65 m²

Pesquisa de Mercado

PRÉ-LANÇAMENTO

Rua Jaú



CONDOMÍNIO RESIDENCIAL JAUÁ

36 unidades residenciais



2 SALÕES DE FESTAS - 50m²

PRÓXIMO:
Shopping JL
UNIPAR e CEEP
Irani Supermercado
Clube Comercial
Hiper Muffatto
Rodoviária
Prefeitura



Editais

01 - O Paraná Quarta-feira, 06/07/2016

edita@oparana.com.br

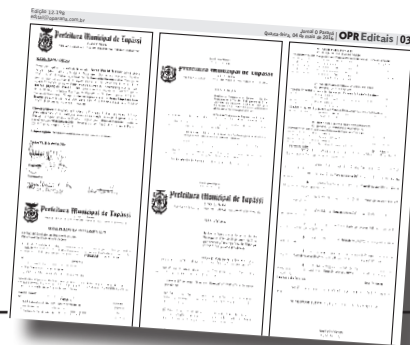

Prefeitura Municipal de Tupassí

ESTADO DO PARANÁ
Praça Santos Dumont, s/nº - Fone (044) 3544 8000 - Fax: 3544 8014 CEP 85945-000

LEI Nº 1.804/2016

Dispõe sobre abertura de Crédito Adicional Suplementar, dando outras providências.

O Povo do Município de Tupassí, por meio de seus representantes na Câmara Municipal, aprovou e o Prefeito Municipal sanciona a seguinte Lei:

Art. 1º - Fica o Executivo Municipal autorizado a abrir no orçamento programa do Município de Tupassí, para o exercício 2016, crédito adicional suplementar no valor de **RS 595.760,44** (quinhentos e noventa e cinco mil, setecentos e sessenta reais e quarenta e quatro centavos), para reforço das seguintes naturezas de despesas/Fontes de recurso:

06 - SECRETARIA DA SAÚDE		
03 - FUNDO MUNICIPAL DE SAÚDE		
103010009.1.024000 Equipamentos e Material Permanente para as Unidades de Saúde		
4.4.90.52.00.0000	Equipamentos e Material Permanente	RS 30.075,19
10049.1011.09.02.05.18	Investimento Vigia Sus/Assist Farmac./UBS	
4.4.90.52.00.0000	Equipamentos e Material Permanente	RS 12.000,00
10049.1011.09.02.05.18	Investimento Vigia Sus/Assist Farmac./UBS	
4.4.90.52.00.0000	Equipamentos e Material Permanente	RS 115.000,00
10049.1011.09.02.05.18	Investimento Vigia Sus/Assist Farmac./UBS	
4.4.90.52.00.0000	Equipamentos e Material Permanente	RS 100.000,00
10050.1011.09.02.06.18	Estruturação da Rede Serv. Atenção Básica Saúde	
4.4.90.52.00.0000	Equipamentos e Material Permanente	RS 3.600,00
10050.1011.09.02.06.18	Estruturação da Rede Serv. Atenção Básica Saúde	
103010009.2.016000 Apoio as Ações Voltadas a Saúde		
3.3.90.30.00.0000	Material de Consumo	RS 45.000,00
00303.303.01.02.00.00	Saúde-Recetas Vinculadas (EC 29 15%)	
103010009.2.018000 Manutenção dos Serviços de Saúde pelo consórcio		
3.3.71.70.00.0000	Rateio Pela Participação em Consórcio Público	RS 21.627,25
00369.369.09.02.06.20	Serviços Prestados SUS	
103010009.2.086000 Manutenção do Conselho Municipal de Saúde		
3.3.90.30.00.0000	Material de Consumo	RS 2.000,00
00303.303.01.02.00.00	Saúde-Recetas Vinculadas (EC 29 15%)	
103010010.2.015000 Manutenção do Programa PSF - Saúde da Família		
3.1.90.16.00.0000	Outras Despesas Variáveis-Pessoal Civil	RS 2.000,00
00495.495.09.02.06.20	Atenção Básica	
3.3.90.32.00.0000	Material, Bem ou Serviço para Distribuição Gratuita	RS 20.000,00
00495.495.09.02.06.20	Atenção Básica	
103020009.1.032000 Aquisição de Equipamentos e Material Permanente para o Hospital Municipal		
4.4.90.52.00.0000	Equipamentos e Material Permanente	RS 165.317,58
10038.499.09.02.05.20	HOSP SUS	
103020009.2.062000 Manutenção do Hospital Municipal		
3.3.90.30.00.0000	Material de Consumo	RS 15.000,00
10038.499.09.02.05.20	HOSP SUS	
3.3.90.30.00.0000	Material de Consumo	RS 40.000,00
00303.303.01.02.00.00	Saúde-Recetas Vinculadas (EC 29 15%)	
103050012.2.024000 Vigilância em Saúde/ Endemias		
3.1.90.11.00.0000	Vencim. e Vantagens Fixas - Pessoal Civil	RS 24.140,42
00497.497.09.02.06.20	Vigilância em Saúde	
Total das Inclusões..... RS 595.760,44		

Art. 2º - Para cobertura do crédito autorizado no artigo anterior, na forma do disposto no artigo 43 da Lei 4320/64, são indicados os seguintes recursos:

I - o superávit financeiro apurado no Balanço Patrimonial do Exercício Financeiro de 2015, relativo aos recursos:

a)	Saúde-Recetas Vinculadas (EC 29 15%), fonte de recurso 303, no valor de RS 87.000,00 (oitenta e sete mil reais).
b)	Serviços Prestados SUS/Faturamento AII's, fonte de recurso 369, no valor de RS 21.627,25 (vinte e um mil, seiscentos e vinte e sete reais e cinco centavos).
c)	Atenção Básica, fonte de recurso 495, no valor de RS 22.000,00 (vinte e dois mil reais).
d)	Vigilância em Saúde, fonte de recurso 497, no valor de RS 24.140,42 (vinte e quatro mil, cento e quarenta e reais e quarenta e dois centavos).
e)	Programa HOSP SUS, fonte de recurso 10038, no valor de RS 180.317,58 (treze mil reais).
Total do Superávit Financeiro..... RS 335.085,25	

II - o excesso de arrecadação relativo aos seguintes recursos:	
a)	Programa Investimento do Estado em Saúde, fonte de recurso 10049, no valor de RS 30.075,19 (trinta mil, setenta e cinco reais e dezoito centavos).
b)	Programa Investimento do Estado em Saúde, fonte de recurso 10049, no valor de RS 12.000,00 (doze mil reais).
c)	Programa Investimento do Estado em Saúde, fonte de recurso 10049, no valor de RS 115.000,00 (cento e quinze mil reais).
d)	Estruturação da Rede Serviços de Atenção Básica Saúde, fonte de recursos 10050, no valor de RS 100.000,00 (cem mil reais).
Total do Excesso de Arrecadação..... RS 257.075,19	

III - os rendimentos de aplicação no mercado financeiro, relativos aos seguintes recursos:	
a)	Estruturação da Rede Serviços de Atenção Básica Saúde, fonte de recursos 10050, no valor de RS 3.600,00 (três mil e seiscentos reais).
Total Geral dos Recursos..... RS 595.760,44	

Art. 3º - Esta Lei entrará em vigor na data de sua publicação, revogadas as disposições em contrário.

MUNICÍPIO DE TUPASSÍ, Estado do Paraná, aos 05 dias do mês de julho de 2016.

Jose Carlos Mariussi
Prefeito Municipal



Prefeitura Municipal de Tupassí

ESTADO DO PARANÁ
Praça Santos Dumont, s/nº - Fone (044) 3544 8000 - Fax: 3544 8014 CEP 85945-000

DECRETO Nº 067/2016

Homologa julgamento proferido pelo Pregoeiro e dá outras providências;

O PREFEITO MUNICIPAL DE TUPASSÍ,

DECRETA:

Art. 1º - Fica homologado o julgamento proferido pelo Pregoeiro, Edital de Pregão nº 19/2016, Processo Licitatório nº 32/2016, Seleção de propostas visando Registro de Preços para futuras e eventuais aquisições de Lote 01: Material Hospitalar; e Lote 02: Medicamentos. A entrega será de forma parcelada, de acordo com as necessidades da contratante, num período de 12 (doze) meses a contar da assinatura da Ata, tudo em conformidade com o Edital.

- 1 - Eco-Farmas Comércio de Medicamentos Ltda.
Lote n.º 1
Itens n.ºs 12 e 14
Lote n.º 2
Itens n.ºs 4, 6, 19, 33, 37 e 39.
- 2 - Cleavel Cirurgica Cascavel Ltda.
Lote n.º 1
Itens n.ºs 4, 6, 7, 13, 15, 17, 19, 20 e 21.
- 3 - Pollo Hospitalar Ltda - EPP
Lote n.º 1
Itens n.ºs 9, 10, 11 e 16.
Lote n.º 2
Itens n.ºs 7, 18, 34 e 48.
- 4 - Distribuidora de Medicamentos São Marcos Ltda - Eireli
Lote n.º 1
Item n.º 18
Lote n.º 2
Itens n.ºs 1, 5, 9, 13, 26, 27, 29, 31, 32 e 35.
- 5 - Hospital Medical Distribuidora Ltda.-EPP
Lote n.º 2
Item n.º 46
- 6 - Classmed- Produtos Hospitalares Ltda. EPP
Lote n.º 1
Item n.º 1, 3 e 5.
Lote n.º 2
Itens n.ºs 2, 8, 16, 22, 23, 28, 30, 36 e 45.
- 7 - Johnny Felipe Contesini de Oliveira - EPP
Lote n.º 1
Item n.º 1 e 8
- 8 - Reamed Distribuidora Ltda.
Lote n.º 2
Item n.º 38

9 - Green Farmaceutica Ltda - ME

Lote n.º 2
Item n.º 10

10 - Pró-Saúde Comércio de Produtos Hospitalares Ltda.

Lote n.º 2
Item n.º 21

11 - Marymed Distribuidora de Medicamentos e Correlatos Ltda - ME

Lote n.º 1
Item n.º 2
Lote n.º 2

Itens n.ºs 11, 14, 17 e 49.

Art. 2º - Ficam intimados os participantes da licitação supramencionada da decisão proferida no artigo anterior.

Art. 3º - Este Decreto entrará em vigor na data de sua publicação, revogadas as disposições em contrário.

MUNICÍPIO DE TUPASSÍ, Estado do Paraná, aos 05 dias do mês de julho de 2016.

Jose Carlos Mariussi
Prefeito Municipal



Prefeitura Municipal de Tupassí

ESTADO DO PARANÁ
Praça Santos Dumont, s/nº - Fone (044) 3544 8000 - Fax: 3544 8014 CEP 85945-000

DECRETO Nº. 066/2016

Nomeia os membros do Conselho Municipal de Planejamento e Gestão Territorial e dá outras providências.

O PREFEITO MUNICIPAL DE TUPASSÍ, Estado do Paraná, no uso de suas atribuições legais;

E considerando os artigos 158, 159, 160, 161, 162, 163, 164 e 165 da Lei do Plano Diretor do Município de Tupassí;

DECRETA:

Art. 1º Ficam nomeados os membros do Conselho Municipal de Planejamento e Gestão Territorial, conforme composição abaixo:

REPRESENTANTES DA PREFEITURA DO MUNICÍPIO DE TUPASSÍ.

I. Representantes do Poder Executivo Municipal, assim distribuídos:

a) 02 membros do Núcleo de Pesquisa, Planejamento e Gestão Territorial, representados pela Divisão de Obras e Engenharia e Divisão de Receita.

Titular - Tiago Kruzewski Redies
Suplente - Roberto Setti

Titular - Jefferson Douglas de Lima
Suplente - Rosângela Aparecida Rizzato de Oliveira

b) 04 membros das áreas relacionadas ao desenvolvimento urbano, ao sistema viário, transporte público, meio ambiente e habitação.

Titular - Paulo Cesar Bastos
Suplente - Tiago Felipe Passa

Titular - Ediva Maria de Barros
Suplente - Ivonete Sinhori

Titular - Gilberto Fernandes
Suplente - Marcos de Camargo Queiroz

Titular - Cristiane Tavares
Suplente - José Dalleno

II. REPRESENTANTES DO PODER LEGISLATIVO MUNICIPAL

Titular - João de Brito Malheiros
Suplente - Rildo de Jesus Zarinatti

III. REPRESENTANTES DA SOCIEDADE CIVIL:

I. 05 representantes da sociedade civil, assim distribuídos:

a) 02 membros de conselhos municipais distintos, sendo estes da sociedade civil, representados pelo Conselho Municipal de Saúde e Conselho Municipal da Criança e do Adolescente:

Titular - Jair Aquino
Suplente - João Duarte

Titular - Genésio Vargas
Suplente - Fabiana Paula da Silva Setti

b) 01 membro das Assembleias de Planejamento e Gestão Territorial, representado pelo Conselho Municipal de Habitação:

Titular - Roque Antoniazzi
Suplente - Ênio Antonio Braganolo

c) 01 membro de Entidades de Ensino, representado pela Associação de Pais, Mestres e Funcionários - APMF.

Titular - Ivanha Gerhard Targa
Suplente - Wilson Ferrari

d) 01 membro de organização da sociedade civil, representados pela Associação Comercial de Tupassí - ACIATU.

Titular - Christian Kohler
Suplente - Mário Rosalini Bucio

Art. 2º O mandato dos Conselheiros terá a duração de 03 (três) anos, podendo haver uma única recondução para o período imediatamente subsequente, a qual se dará na conferência de avaliação do plano diretor.

Art. 3º Este Decreto entrará em vigor na data de sua publicação, revogadas as disposições em contrário.

MUNICÍPIO DE TUPASSÍ, Estado do Paraná, aos 05 dias do mês de julho de 2016.

Jose Carlos Mariussi
Prefeito Municipal



Prefeitura Municipal de Tupassí

ESTADO DO PARANÁ
Praça Santos Dumont, s/nº - Fone (044) 3544 8000 - Fax: 3544 8014 CEP 85945-000

DECRETO Nº 068/2016

Abre Crédito Adicional Suplementar, dando outras providências.

O PREFEITO DO MUNICÍPIO DE TUPASSÍ, Estado do Paraná no uso de suas atribuições legais, com base na Lei Municipal nº 1.804/2016.

DECRETA:

Art. 1º - Abre no orçamento-programa do Município de Tupassí, para o exercício 2016, crédito adicional suplementar no valor de **RS 595.760,44** (quinhentos e noventa e cinco mil, setecentos e sessenta reais e quarenta e quatro centavos), para reforço das seguintes naturezas de despesas/Fontes de recurso:

06 - SECRETARIA DA SAÚDE		
03 - FUNDO MUNICIPAL DE SAÚDE		
103010009.1.024000 Equipamentos e Material Permanente para as Unidades de Saúde		
4.4.90.52.00.0000	Equipamentos e Material Permanente	RS 30.075,19
10049.1011.09.02.05.18	Investimento Vigia Sus/Assist Farmac./UBS	

4.4.90.52.00.0000	Equipamentos e Material Permanente	RS 12.000,00
10049.1011.09.02.05.18	Investimento Vigia Sus/Assist Farmac./UBS	
4.4.90.52.00.0000	Equipamentos e Material Permanente	RS 115.000,00
10049.1011.09.02.05.18	Investimento Vigia Sus/Assist Farmac./UBS	
4.4.90.52.00.0000	Equipamentos e Material Permanente	RS 100.000,00
10050.1011.09.02.06.18	Estruturação da Rede Serv. Atenção Básica Saúde	
4.4.90.52.00.0000	Equipamentos e Material Permanente	RS 3.600,00
10050.1011.09.02.06.18	Estruturação da Rede Serv. Atenção Básica Saúde	

103010009.2.016000 Apoio as Ações Voltadas a Saúde		
3.3.90.30.00.0000	Material de Consumo	RS 45.000,00
00303.303.01.02.00.00	Saúde-Recetas Vinculadas (EC 29 15%)	
103010009.2.018000 Manutenção dos Serviços de Saúde pelo consórcio		
3.3.71.70.00.0000	Rateio Pela Participação em Consórcio Público	RS 21.627,25
00369.369.09.02.06.20	Serviços Prestados SUS	
103010009.2.086000 Manutenção do Conselho Municipal de Saúde		
3.3.90.30.00.0000	Material de Consumo	RS 2.000,00
00303.303.01.02.00.00	Saúde-Recetas Vinculadas (EC 29 15%)	
103010010.2.015000 Manutenção do Programa PSF - Saúde da Família		
3.1.90.16.00.0000	Outras Despesas Variáveis-Pessoal Civil	RS 2.000,00
00495.495.09.02.06.20	Atenção Básica	
3.3.90.32.00.0000	Material, Bem ou Serviço para Distribuição Gratuita	RS 20.000,00
00495.495.09.02.06.20	Atenção Básica	
103020009.1.032000 Aquisição de Equipamentos e Material Permanente para o Hospital Municipal		
4.4.90.52.00.0000	Equipamentos e Material Permanente	RS 165.317,58
10038.499.09.02.05.20	HOSP SUS	
103020009.2.062000 Manutenção do Hospital Municipal		
3.3.90.30.00.0000	Material de Consumo	RS 15.000,00
10038.499.09.02.05.20	HOSP SUS	
3.3.90.30.00.0000	Material de Consumo	RS 40.000,00
00303.303.01.02.00.00	Saúde-Recetas Vinculadas (EC 29 15%)	
103050012.2.024000 Vigilância em Saúde/ Endemias		
3.1.90.11.00.0000	Vencim. e Vantagens Fixas - Pessoal Civil	RS 24.140,42
00497.497.09.02.06.20	Vigilância em Saúde	
Total das Inclusões..... RS 595.760,44		

Art. 2º - Para cobertura do crédito autorizado no artigo anterior, na forma do disposto no artigo 43 da Lei 4320/64, são indicados os seguintes recursos:

I - o superávit financeiro apurado no Balanço Patrimonial do Exercício Financeiro de 2015, relativo aos recursos:

a)	Saúde-Recetas Vinculadas (EC 29 15%), fonte de recurso 303, no valor de RS 87.000,00 (oitenta e sete mil reais).
b)	Serviços Prestados SUS/Faturamento AII's, fonte de recurso 369, no valor de RS 21.627,25 (vinte e um mil, seiscentos e vinte e sete reais e cinco centavos).
c)	Atenção Básica, fonte de recurso 495, no valor de RS 22.000,00 (vinte e dois mil reais).
d)	Vigilância em Saúde, fonte de recurso 497, no valor de RS 24.140,42 (vinte e quatro mil, cento e quarenta e reais e quarenta e dois centavos).
e)	Programa HOSP SUS, fonte de recurso 10038, no valor de RS 180.317,58 (treze mil reais).
Total do Superávit Financeiro..... RS 335.085,25	

II - o excesso de arrecadação relativo aos seguintes recursos:	
a)	Programa Investimento do Estado em Saúde, fonte de recurso 10049, no valor de RS 30.075,19 (trinta mil, setenta e cinco reais e dezoito centavos).
b)	Programa Investimento do Estado em Saúde, fonte de recurso 10049, no valor de RS 12.000,00 (doze mil reais).
c)	Programa Investimento do Estado em Saúde, fonte de recurso 10049, no valor de RS 115.000,00 (cento e quinze mil reais).
d)	Estruturação da Rede Serviços de Atenção Básica Saúde, fonte de recursos 10050, no valor de RS 100.000,00 (cem mil reais).
Total do Excesso de Arrecadação..... RS 257.075,19	

III - os rendimentos de aplicação no mercado financeiro, relativos aos seguintes recursos:

a)	Estruturação da Rede Serviços de Atenção Básica Saúde, fonte de recursos 10050, no valor de RS 3.600,00 (três mil e seiscentos reais).
Total Geral dos Recursos..... RS 595.760,44	

Art. 3º - Este Decreto entrará em vigor na data de sua publicação, revogadas as disposições em contrário.

MUNICÍPIO DE TUPASSÍ, Estado do Paraná, aos 05 dias do mês de julho de 2016.

Jose Carlos Mariussi
Prefeito Municipal



Prefeitura Municipal de Tupassí

ESTADO DO PARANÁ
Praça Santos Dumont, s/nº - Fone (044) 3544 8000 - Fax: 3544 8014 CEP 85945-000

Aviso de Licitação

O Município de Tupassí, Estado do Paraná, torna pública a realização do seguinte processo licitatório:

Processo Licitatório nº 46/2016
Modalidade Pregão Presencial nº 29/2016

Síntese do seu objeto: Registro de Preços visando à contratação de empresa especializada no fornecimento de produtos e na prestação de serviços de torno, solda, montagem e desmontagem de equipamentos e veículos da frota municipal, pedreira municipal, parques infantis, academias ao ar livre, prédios públicos e estruturas de enfeites natalinos; de acordo com as necessidades da administração municipal, por um período de 12 meses.

Valor Máximo da Licitação: RS 104.014,00 (cento e quatro mil e quatorze reais).

Tipo de Licitação: Menor preço - Por Lote.

A Comissão de Licitação receberá os envelopes de proposta e de habilitação até às 09:00 horas do dia 22/07/16, nas dependências do prédio da Prefeitura Municipal de Tupassí, situada na Praça Santos Dumont, s/nº, sendo que a abertura do Envelope 01, contendo a proposta de preço, e do Envelope 02, contendo os documentos de habilitação, devidamente protocolizados, dar-se-á no mesmo dia e local retro estabelecido, às 09:10.

A documentação completa do edital estará disponível no portal eletrônico da Prefeitura de Tupassí/PR, através do endereço www.tupassi.pr.gov.br no link "Processos Licitatórios".

Demais informações através do telefone (44) 3544-8000, ramal 8004.

Publique-se.

Tupassí/PR, 05 de julho de 2016.

Jose Carlos Mariussi
Prefeito Municipal

CI-1166392-E16

MUNICÍPIO DE CAPITÃO LEÔNIDAS MARQUES
PORTARIA Nº 257/2016
DATA: 04-07-2016

O Prefeito Municipal de Capitão Leônidas Marques, Estado do Paraná, no uso de suas atribuições legais e do acordo com os Artigos 90 e 91 da Lei Municipal nº 1.784/2012 de 23 de Março de 2012.

RESOLVE

Art. 1º - Conceder ao Servidor Público abaixo relacionado, Licença para Tratar de Interesses Particulares, sem remuneração, pelo período de 01 (um) ano, no seguinte período:

MATRIC.	NOME	CARGO	INÍCIO	TÉRMINO
120371/1	Ivã Trevisan	Odontólogo	04-07-2016	03-07-2017

Art. 2º - Esta Portaria entra em vigor na data de sua

FUNDO MUNICIPAL DE SAÚDE DE CAPITÃO LEÔNIDAS MARQUES - PR
TERMO ADITIVO Nº 001/2016
PREGÃO PRESENCIAL Nº 099/2016
CONTRATO DE PRESTAÇÃO DE SERVIÇOS Nº 225/2016

MUNICÍPIO DE CAPITÃO LEÔNIDAS MARQUES - PR
TERMO ADITIVO Nº 001/2016
PREGÃO PRESENCIAL Nº 099/2016
CONTRATO DE PRESTAÇÃO DE SERVIÇOS Nº 225/2016

FUNDO MUNICIPAL DE SAÚDE DE CAPITÃO LEÔNIDAS MARQUES - PR
TERMO ADITIVO Nº 001/2016
PREGÃO PRESENCIAL Nº 099/2016
CONTRATO DE PRESTAÇÃO DE SERVIÇOS Nº 225/2016

FUNDO MUNICIPAL DE SAÚDE DE CAPITÃO LEÔNIDAS MARQUES - PR
TERMO ADITIVO Nº 001/2016
PREGÃO PRESENCIAL Nº 099/2016
CONTRATO DE PRESTAÇÃO DE SERVIÇOS Nº 225/2016

FUNDO MUNICIPAL DE SAÚDE DE CAPITÃO LEÔNIDAS MARQUES - PR
TERMO ADITIVO Nº 001/2016
PREGÃO PRESENCIAL Nº 099/2016
CONTRATO DE PRESTAÇÃO DE SERVIÇOS Nº 225/2016

MUNICÍPIO DE CAPITÃO LEÔNIDAS MARQUES - PR
TERMO ADITIVO Nº 001/2016
PREGÃO PRESENCIAL Nº 099/2016
CONTRATO DE PRESTAÇÃO DE SERVIÇOS Nº 225/2016

FUNDO MUNICIPAL DE SAÚDE DE CAPITÃO LEÔNIDAS MARQUES - PR
TERMO ADITIVO Nº 001/2016
PREGÃO PRESENCIAL Nº 099/2016
CONTRATO DE PRESTAÇÃO DE SERVIÇOS Nº 225/2016

FUNDO MUNICIPAL DE SAÚDE DE CAPITÃO LEÔNIDAS MARQUES - PR
PORTARIA Nº 256/2016 de 04/07/2016
A Gestora do Fundo Municipal de Saúde de Capitão Leônidas Marques, Estado do Paraná, no uso de suas atribuições legais, RESOLVE:

MUNICÍPIO DE CAPITÃO LEÔNIDAS MARQUES - PR
PORTARIA Nº 255/2016 de 04/07/2016
O Prefeito Municipal de Capitão Leônidas Marques, Estado do Paraná, no uso de suas atribuições legais, RESOLVE:

MUNICÍPIO DE CAPITÃO LEÔNIDAS MARQUES - PR
PORTARIA Nº 255/2016 de 04/07/2016
O Prefeito Municipal de Capitão Leônidas Marques, Estado do Paraná, no uso de suas atribuições legais, RESOLVE:

MUNICÍPIO DE CAPITÃO LEÔNIDAS MARQUES - PR
EXTRATO DE CONTRATOS Nº 224 e 225/2016
REF: PREGÃO PRESENCIAL Nº 099/2016
CONTRATANTE: MUNICÍPIO DE CAPITÃO LEÔNIDAS MARQUES - PR
CONTRATADAS: GENECIR DE FATIMA GARDI RIGOLI MERCADO e MARGARETE MOREIRA BEDIN - ME

OBJETO: Aquisição de gêneros alimentícios de primeira necessidade, para compor cestas básicas em atendimento a Lei Municipal nº 967/2003 de 23/06/2003 - Programa Frontes de Trabalho Temporário, estas básicas eventuais conforme a necessidade, e para o desenvolvimento das atividades dos Programas e Projetos do CRAS e da Secretaria Municipal de Assistência Social.
VALOR: R\$ 46.603,50 (quarenta e seis mil seiscientos e três reais e cinquenta centavos), conforme classificação pertinente a cada empresa vencedora.
DOTAÇÃO:

MUNICÍPIO DE CAPITÃO LEÔNIDAS MARQUES - PR
PORTARIA Nº 254/2016 de 04/07/2016
O Prefeito Municipal de Capitão Leônidas Marques, Estado do Paraná, no uso de suas atribuições legais, RESOLVE:

REF: PREGÃO PRESENCIAL Nº 097/2016
CONTRATANTE: MUNICÍPIO DE CAPITÃO LEÔNIDAS MARQUES-PR
CONTRATADA: DANILO MELEK PADILHA
OBJETO: Contratação de empresa especializada para a prestação de serviços em "aulas de danças do folclore tradicional gaúcho, no CTO Estância do Iguaçu, com carga horária mensal de 20 (vinte) horas, 02 aulas semanais de 02 horas cada, por um período de 12 (doze) meses, em atendimento a Secretaria Municipal de Esporte e Cultura, como incentivo e apoio a arte.

MUNICÍPIO DE CAPITÃO LEÔNIDAS MARQUES - PR
PORTARIA Nº 253/2016 de 04/07/2016
O Prefeito Municipal de Capitão Leônidas Marques, Estado do Paraná, no uso de suas atribuições legais, RESOLVE:

REF: PREGÃO PRESENCIAL Nº 096/2016
CONTRATANTE: MUNICÍPIO DE CAPITÃO LEÔNIDAS MARQUES-PR
CONTRATADA: ELESSON ROCHA DOS SANTOS - MEI
OBJETO: Contratação de empresa especializada para a prestação de serviços em "aulas de música (violão, teclado, bateria e flautas)", fornecendo todos os instrumentos necessários, incluindo a formação de um coral para apresentações, com carga horária mensal de 32 (trinta e duas) horas por um período de 08 (oito) meses, à aluna da Escola Municipal do Campo dos Bandeirantes, Distrito de Alto Alegre do Iguaçu, com recursos dos Programas "Educação em Tempo Integral e Mais Educação, "em atendimento a Secretaria Municipal de Educação, conforme especificações constantes do Termo de Referência 1099/2016.

MUNICÍPIO DE CAPITÃO LEÔNIDAS MARQUES - PR
PORTARIA Nº 252/2016 de 04/07/2016
O Prefeito Municipal de Capitão Leônidas Marques, Estado do Paraná, no uso de suas atribuições legais, RESOLVE:

REF: PREGÃO PRESENCIAL Nº 095/2016
CONTRATANTE: MUNICÍPIO DE CAPITÃO LEÔNIDAS MARQUES - PR
CONTRATADA: MARGARETE MOREIRA BEDIN - ME
OBJETO: Aquisição de gêneros alimentícios para a manutenção das atividades nas capacitadas da Secretaria Municipal de Educação, conforme discriminação no Termo de Referência 1102/2016, que integra este edital. Considerando o Menor Preço Por Lote, após verificada a compatibilidade com o edital e atendidas as determinações dos Leis aplicáveis, fica vencedora a empresa MARGARETE MOREIRA BEDIN - ME, com o valor de R\$ 5.891,75 (cinco mil oitocentos e noventa e um reais e setenta e cinco centavos), para o fornecimento integral de todos os lotes do objeto conforme classificação e Ata de julgamento anexos ao processo.

EDITAL DE PREGÃO PRESENCIAL Nº 025/2016
MUNICÍPIO DE SANTA TEREZA DO OESTE, Estado do Paraná, COMUNICA no uso de suas atribuições legais e por intermédio da Comissão Permanente de Licitação, designada pela Portaria nº 010/2016 de 21 de março de 2016 em conformidade com o disposto na Lei Federal nº 10.520/2002 e Lei Federal 8.666/93, TORNA PÚBLICO, o presente Pregão Presencial, do tipo menor preço global para contratação de empresa para prestação de serviços de elaboração de Projetos e serviços Técnicos Ambientais, Município de Santa Tereza do Oeste.

EDITAL DE PREGÃO PRESENCIAL Nº 025/2016
MUNICÍPIO DE SANTA TEREZA DO OESTE, Estado do Paraná, COMUNICA no uso de suas atribuições legais e por intermédio da Comissão Permanente de Licitação, designada pela Portaria nº 010/2016 de 21 de março de 2016 em conformidade com o disposto na Lei Federal nº 10.520/2002 e Lei Federal 8.666/93, TORNA PÚBLICO, o presente Pregão Presencial, do tipo menor preço global para contratação de empresa para prestação de serviços de elaboração de Projetos e serviços Técnicos Ambientais, Município de Santa Tereza do Oeste.

EDITAL DE PREGÃO PRESENCIAL Nº 025/2016
MUNICÍPIO DE SANTA TEREZA DO OESTE, Estado do Paraná, COMUNICA no uso de suas atribuições legais e por intermédio da Comissão Permanente de Licitação, designada pela Portaria nº 010/2016 de 21 de março de 2016 em conformidade com o disposto na Lei Federal nº 10.520/2002 e Lei Federal 8.666/93, TORNA PÚBLICO, o presente Pregão Presencial, do tipo menor preço global para contratação de empresa para prestação de serviços de elaboração de Projetos e serviços Técnicos Ambientais, Município de Santa Tereza do Oeste.

Prefeitura Municipal de Boa Vista da Aparecida
EXTRATO DE COMODATO
OBJETO: Sendo o Município/comodatário legítimo proprietário de:
a) Lote nº 07, na área industrial com área de 807,14 m² (oitocentos e sete metros e quatorze centímetros quadrados), com as seguintes confrontações: NORTE: Confronta com o lote nº06 com a distância de 54,79 metros. LESTE: Confronta com Rua Graça Sol, com a distância de 14,02 metros. SUL: Confronta com o lote nº08 com distância de 52,72 metros. OESTE: Confronta com o lote nº01 com distância de 15 metros, cede o mesmo para instalação de uma base de reboque, funilaria e pintura.

EXTRATO DE COMODATO
OBJETO: Sendo o Município/comodatário legítimo proprietário de:
a) Lote nº 02, na área industrial com área de 784,73 m², com as seguintes confrontações: NORTE: Confronta com Rodovia com distância de 16,50 m. LESTE: Confronta com o lote nº03, com distância de 85,77 m. SUL: Confronta com o lote nº 06 com uma distância de 14,21 m. OESTE: Confronta com o lote nº01 com uma distância de 86,48 m. cede a título gratuito, para o comodatário a qual fará uso uma indústria de fábrica de móveis.

DECRETO Nº 211/16
Data 30/08/16
Súmula. Abre um crédito suplementar em projeto/atividade, do orçamento vigente para o exercício de 2016, e dá outras providências.
WOLNEI ANTÔNIO SAVARIS, PREFEITO MUNICIPAL DE BOA VISTA DA APARECIDA, NO USO DAS ATRIBUIÇÕES QUE LHE SÃO CONFERIDAS POR LEI, E CONSIDERANDO O CONTÍDUO NA LEI Nº 178/15, DE 03/12/15.

DECRETO Nº 211/16
Data 30/08/16
Súmula. Abre um crédito suplementar em projeto/atividade, do orçamento vigente para o exercício de 2016, e dá outras providências.
WOLNEI ANTÔNIO SAVARIS, PREFEITO MUNICIPAL DE BOA VISTA DA APARECIDA, NO USO DAS ATRIBUIÇÕES QUE LHE SÃO CONFERIDAS POR LEI, E CONSIDERANDO O CONTÍDUO NA LEI Nº 178/15, DE 03/12/15.

DECRETO Nº 211/16
Data 30/08/16
Súmula. Abre um crédito suplementar em projeto/atividade, do orçamento vigente para o exercício de 2016, e dá outras providências.
WOLNEI ANTÔNIO SAVARIS, PREFEITO MUNICIPAL DE BOA VISTA DA APARECIDA, NO USO DAS ATRIBUIÇÕES QUE LHE SÃO CONFERIDAS POR LEI, E CONSIDERANDO O CONTÍDUO NA LEI Nº 178/15, DE 03/12/15.

DECRETO Nº 211/16
Data 30/08/16
Súmula. Abre um crédito suplementar em projeto/atividade, do orçamento vigente para o exercício de 2016, e dá outras providências.
WOLNEI ANTÔNIO SAVARIS, PREFEITO MUNICIPAL DE BOA VISTA DA APARECIDA, NO USO DAS ATRIBUIÇÕES QUE LHE SÃO CONFERIDAS POR LEI, E CONSIDERANDO O CONTÍDUO NA LEI Nº 178/15, DE 03/12/15.

CÂMARA MUNICIPAL DE MARIPÁ
ESTADO DO PARANÁ
RATIFICAÇÃO DO PROCESSO DE LICITAÇÃO Nº 07/2016
Inexigibilidade de Licitação nº 06/2016
Considerando o Parecer Jurídico emitido pelo Procurador Jurídico da Câmara de Vereadores de Maripá;

CÂMARA MUNICIPAL DE MARIPÁ
ESTADO DO PARANÁ
RATIFICAÇÃO DO PROCESSO DE LICITAÇÃO Nº 06/2016
Inexigibilidade de Licitação nº 06/2016
Considerando o Parecer Jurídico emitido pelo Procurador Jurídico da Câmara de Vereadores de Maripá;

CÂMARA MUNICIPAL DE MARIPÁ
ESTADO DO PARANÁ
RATIFICAÇÃO DO PROCESSO DE LICITAÇÃO Nº 06/2016
Inexigibilidade de Licitação nº 06/2016
Considerando o Parecer Jurídico emitido pelo Procurador Jurídico da Câmara de Vereadores de Maripá;

CÂMARA MUNICIPAL DE MARIPÁ
ESTADO DO PARANÁ
RATIFICAÇÃO DO PROCESSO DE LICITAÇÃO Nº 06/2016
Inexigibilidade de Licitação nº 06/2016
Considerando o Parecer Jurídico emitido pelo Procurador Jurídico da Câmara de Vereadores de Maripá;

REPÚBLICA FEDERATIVA DO BRASIL
Comarca de Cascavel - Estado do Paraná
Rua Souza Naves, 3983 - Sala 1104 - Fone: 3322-2144 - Centro Comercial Lince

EDITAL DE INTIMAÇÃO.

Encontra-se neste Ofício para protesto os títulos abaixo discriminados de responsabilidade dos devedores a seguir relacionados.
O valor do título está expresso em FAIXA conforme Lei 13.611/02, item I Tab. XV.

ALLAN LIMA DA CRUZ C.P.F. 067.479.889-90 R PRATES 65 Cascavel PR DP DE FATURA P/ INDICACAO - FISICA Pagar ate: 07/07/2016 Aparentamento: 21558 Data do apontamento: 04/07/2016 Numero: 11612 2 Vcto: 25/06/2016 Valor faixa: A Favorecido: DIGITAL ART REVELACAO FOTOGRAFICA LTDA M Portador : BANCO SANTANDER SA Motivo : POR FALTA DE DEVOLUCAO E PAGAMENTO

REPRESENTACOES ALINE S/C LTDA C.N.P.J. 78.673.225/0001-04 R.MANAUS 2411 223-5188 CEDULA DE CREDITO BANCARIO POR INDICACAO Pagar ate: 07/07/2016 Aparentamento: 21517 Data do apontamento: 04/07/2016 Numero: 1905570 Vcto: 04/04/2016 Valor faixa: M Favorecido: BANCO BRADESCO S/A. Portador : BANCO BRADESCO S/A. Motivo : POR FALTA DE PAGAMENTO

BANDEIRA COM.DE MADEIRAS - EIR C.N.P.J. 18.633.850/0001-92 RUA RODRIGUES ALVES, 1101 Cascavel PR DP DE FATURA POR INDICACAO-JURIDICA Pagar ate: 07/07/2016 Aparentamento: 21532 Data do apontamento: 04/07/2016 Numero: FS333456/3 Vcto: 27/06/2016 Valor faixa: A Favorecido: MILLENIUM AUTO P MARRINGA LTDA Portador : BANCO ITAU UNIBANCO S.A. Motivo : POR FALTA DE DEVOLUCAO E PAGAMENTO

ROSEMERI BERNARDO C.P.F. 016.023.129-90 R.SOUZA NAVES SUL 1327 Cascavel PR CHEQUE-FISICA Pagar ate: 07/07/2016 Aparentamento: 21515 Data do apontamento: 04/07/2016 Numero: 000224 Vcto: C/Apres. Valor faixa: A Favorecido: SUPERMERCADO MENEGATTI LTDA Portador : SUPERMERCADO MENEGATTI LTDA Motivo : POR FALTA DE PAGAMENTO

BRAZ E FACIN LTDA - ME C.N.P.J. 17.329.132/0001-64 RUA RECIFE, 2930 - COQUEIRAL Cascavel PR DP DE FATURA POR INDICACAO-JURIDICA Pagar ate: 07/07/2016 Aparentamento: 21504 Data do apontamento: 04/07/2016 Numero: JAPA-2006 Vcto: 20/06/2016 Valor faixa: A Favorecido: PAJOLLA COMUNICACAO LTDA ME Portador : CAIXA ECONOMICA FEDERAL S/A Motivo : POR FALTA DE DEVOLUCAO E PAGAMENTO

SANDRA MARIA BORCOI C.P.F. 043.613.879-40 RUA RIO GRANDE DO SUL, 1726 Cascavel PR DP DE FATURA P/ INDICACAO - FISICA Pagar ate: 07/07/2016 Aparentamento: 21560 Data do apontamento: 04/07/2016 Numero: 0009677001 Vcto: 25/06/2016 Valor faixa: A Favorecido: VONS E RIGO LTDA - EPP Portador : BANCO SANTANDER SA Motivo : POR FALTA DE DEVOLUCAO E PAGAMENTO

C. FARIAS & CIA LTDA - ME C.N.P.J. 10.534.463/0001-97 R NAUPI, 111 Cascavel PR CEDULA DE CREDITO BANCARIO POR INDICACAO Pagar ate: 07/07/2016 Aparentamento: 21511 Data do apontamento: 04/07/2016 Numero: 9809188 Vcto: 07/01/2016 Valor faixa: E Favorecido: BANCO BRADESCO S/A. Portador : BANCO BRADESCO S/A. Motivo : POR FALTA DE PAGAMENTO

SIMONE ALVES DOS SANTOS C.P.F. 057.120.869-05 R.CURITIBA 1711 CASA 04 Cascavel PR CEDULA DE CREDITO BANCARIO POR INDICACAO Pagar ate: 07/07/2016 Aparentamento: 21511 Data do apontamento: 04/07/2016 Numero: 8466323520 Vcto: A Vista Valor faixa: A Favorecido: COOP DE CRED DE LIVRE ADM VANGUARDA DA REG DAS CAT Portador : COOP DE CRED LIVRE ADM VANGUARDA DA REGIAO DAS CAT Motivo : POR FALTA DE PAGAMENTO

CATIA SOTIL JORDAO C.P.F. 054.932.209-46 R.CRUZEIRO Cascavel PR DP DE FATURA P/ INDICACAO - FISICA Pagar ate: 07/07/2016 Aparentamento: 21508 Data do apontamento: 04/07/2016 Numero: 180002 Vcto: 23/06/2016 Valor faixa: A Favorecido: JOSE A A SANTOS MOISES ME Portador : BANSICREDI Motivo : POR FALTA DE DEVOLUCAO E PAGAMENTO

TEREZINHA MARQUES SILVA C.P.F. 559.176.669-20 FAZENDA BOA ESPERANCA Corbélia PR CONTRATO Pagar ate: 07/07/2016 Aparentamento: 21509 Data do apontamento: 04/07/2016 Numero: SIN Vcto: 07/12/2015 Valor faixa: D Favorecido: FUNDACAO ASSIS GURGACZ Portador : FUNDACAO ASSIS GURGACZ Motivo : POR FALTA DE PAGAMENTO

FEDERICO GERMAN VACA DAVALOS C.P.F. 011.704.199-84 R BARAO DO CERRO AZUL 1220 - ESQUINA R E Cascavel PR DP DE FATURA P/ INDICACAO - FISICA Pagar ate: 07/07/2016 Aparentamento: 21536 Data do apontamento: 04/07/2016 Numero: GR 802-331 Vcto: 10/06/2016 Valor faixa: A Favorecido: CONSTRUTORA SARAIVA R LTDA Portador : BANCO ITAU UNIBANCO S.A. Motivo : POR FALTA DE DEVOLUCAO E PAGAMENTO

Por não ter sido possível encontrar os respectivos responsáveis, pelo presente os intimo para todos os fins de direito, de acordo com o Código de Normas, item 12.5.10 a 12.5.14, e ao mesmo os científico de que se não for atendido no prazo legal, serão lavrados os respectivos instrumentos de protesto.

FVF-ARTEFATOS DE CIMENTO E GRANITOS C.N.P.J. 08.869.693/0001-65 R.TOMIO SUZUKI 298 Santa Tereza do Oeste PR CHEQUE-JURIDICA Pagar ate: 07/07/2016 Aparentamento: 21514 Data do apontamento: 04/07/2016 Numero: 000344 Vcto: C/Apres. Valor faixa: C Favorecido: TRUCKVEL COM DE PECAS E ACESS Portador : TRUCKVEL COM DE PECAS E ACESS Motivo : POR FALTA DE PAGAMENTO

Afixado em: 06/07/2016 Cascavel, 05 de Julho de 2016.

J A MELO E CIA LTDA ME C.N.P.J. 21.880.137/0001-58 R FRANCISCO BARTNIK 1947 BL D3 APT 41 E Cascavel PR DP DE FATURA POR INDICACAO-JURIDICA Pagar ate: 07/07/2016 Aparentamento: 21547 Data do apontamento: 04/07/2016 Numero: 100986/003 Vcto: 20/06/2016 Valor faixa: A Favorecido: ATHENABANCO FOMENTO MERCANTIL LTDA Portador : BANCO BRADESCO S/A Motivo : POR FALTA DE DEVOLUCAO E PAGAMENTO



MORGANA MARTHIELA DE MORAIS C.P.F. 028.341.069-83 R MAL FLORIANO 3908, Cascavel PR DP DE FATURA P/ INDICACAO - FISICA Pagar ate: 07/07/2016 Aparentamento: 21539 Data do apontamento: 04/07/2016 Numero: AL 904-301 Vcto: 10/06/2016 Valor faixa: B Favorecido: CONSTRUTORA SARAIVA R LTDA Portador : BANCO ITAU UNIBANCO S.A. Motivo : POR FALTA DE DEVOLUCAO E PAGAMENTO

PODER JUDICIÁRIO



2º Tabelionato de Protesto de Títulos

COMARCA DE CASCAVEL - PARANÁ

Ivan Possamai
OFICIAL TITULAR

125

Ivan Possamai Junior
OFICIAL SUBSTITUTO

Geneci Dallagnol Possamai - Marisa Weis Rocha
ESCREVENTES

EDITAL DE INTIMAÇÃO

Encontram-se neste Ofício para protesto os títulos abaixo discriminados de responsabilidade dos devedores a seguir relacionados: O valor do título está expresso em FAIXA conforme Lei 13.611/02, item I Tab. XV.

Rua Souza Naves, 3600 - Sala 04 - Fone/Fax: (45) 3225-2144 - Comarca de Cascavel/PR

ANA CLAUDIA SCHIHOTSKI C.P.F. 026.839.589-60 PIO XII 4220 Cascavel PR CHEQUE Pagar ate: 07/07/2016 Aparentamento: 21417 Data do apontamento: 01/07/2016 Numero: 000079 Vcto: C/Apres. Valor faixa: A Favorecido: CIA BEAL DE ALIMENTOS Portador : CENTRAL DE COBRANÇAS Motivo : POR FALTA DE PAGAMENTO

Favorecido: ATHENABANCO FOMENTO MERCANTIL LTDA Portador : BANCO BRADESCO SA Motivo : POR FALTA DE PAGAMENTO

CARINI PERSIANAS EIRELI ME C.N.P.J. 19.595.694/0001-85 R PRES JK 735 Cascavel PR CEDULA DE CREDITO BANCARIO POR INDICACAO Pagar ate: 07/07/2016 Aparentamento: 21515 Data do apontamento: 04/07/2016 Numero: 9059299 Vcto: 08/01/2016 Valor faixa: H Favorecido: BANCO BRADESCO S/A Portador : BANCO BRADESCO S/A Motivo : POR FALTA DE PAGAMENTO

J A MELO E CIA LTDA ME C.N.P.J. 21.880.137/0001-58 R FRANCISCO BARTNIK 1947 BL D3 APT 41 E Cascavel PR DP DE FATURA P/ INDICACAO Pagar ate: 07/07/2016 Aparentamento: 21547 Data do apontamento: 04/07/2016 Numero: 100973/003 Vcto: 20/06/2016 Valor faixa: A Favorecido: ATHENABANCO FOMENTO MERCANTIL LTDA Portador : BANCO BRADESCO SA Motivo : POR FALTA DE PAGAMENTO

CLAUDINEI AMANCIO VIANA C.P.F. 073.943.589-25 ARARA 171 Tres Barras do Parana PR CEDULA DE CREDITO BANCARIO POR INDICACAO Pagar ate: 07/07/2016 Aparentamento: 21512 Data do apontamento: 04/07/2016 Numero: B466305514 Vcto: A Vista Valor faixa: C Favorecido: COOP CRED LIVRE ADM VANGUARDA PR/SP Portador : COOP CRED LIVRE ADM VANGUARDA PR/SP Motivo : POR FALTA DE PAGAMENTO

MIRIAN GONSALVES SANTANA C.P.F. 060.692.309-81 RUA GANDHI, 382 Cascavel PR DP DE FATURA P/ INDICACAO Pagar ate: 07/07/2016 Aparentamento: 21530 Data do apontamento: 04/07/2016 Numero: AO9120/13 Vcto: 20/06/2016 Valor faixa: A Favorecido: AQUISIVEL VEICULOS LTDA Portador : BANCO ITAU UNIBANCO SA Motivo : POR FALTA DE PAGAMENTO

E R RAMIREZ E CIA LTDA C.N.P.J. 82.325.218/0001-80 RUA MARECHAL CANDIDO RONDON, 4799 Cascavel PR DP DE FATURA P/ INDICACAO Pagar ate: 07/07/2016 Aparentamento: 21508 Data do apontamento: 04/07/2016 Numero: 3 Vcto: 20/06/2016 Valor faixa: A Favorecido: MRM INDUSTRIA E COMERCIO DE ALIMENTOS LT Portador : BANCO COOPERATIVO SICREDI SA Motivo : POR FALTA DE PAGAMENTO

ORLEI PEREIRA DA SILVA C.P.F. 880.890.299-49 R BARAO DO CERRO AZUL 1220 - APT0 1202, Cascavel PR DP DE FATURA P/ INDICACAO Pagar ate: 07/07/2016 Aparentamento: 21536 Data do apontamento: 04/07/2016 Numero: GR 1202-46 Vcto: 10/06/2016 Valor faixa: A Favorecido: CONSTRUTORA SARAIVA R LTDA Portador : BANCO ITAU UNIBANCO SA Motivo : POR FALTA DE PAGAMENTO

EVERSON MAIA C.P.F. 061.960.739-40 RUA JOSE SMARCEWISKI, 220 Cascavel PR CHEQUE Pagar ate: 07/07/2016 Aparentamento: 21419 Data do apontamento: 01/07/2016 Numero: UA-000074 Vcto: C/Apres. Valor faixa: A Favorecido: CIA BEAL DE ALIMENTOS Portador : CENTRAL DE COBRANÇAS Motivo : POR FALTA DE PAGAMENTO

SANDRO MARCIO KUHNEN PIZZARIA C.N.P.J. 13.435.329/0001-27 R AGOSTINHO SANTOS 1771 Cascavel PR CEDULA DE CREDITO BANCARIO POR INDICACAO Pagar ate: 07/07/2016 Aparentamento: 21517 Data do apontamento: 04/07/2016 Numero: 2574331 Vcto: 04/04/2016 Valor faixa: H Favorecido: BANCO BRADESCO SA Portador : BANCO BRADESCO SA Motivo : POR FALTA DE PAGAMENTO

FVF ARTEFATOS DE CIMENTO E GRANITOS LTDA ME C.N.P.J. 08.869.693/0001-65 RUA TOMIO SUZUKI 298 Santa Tereza do Oeste PR CHEQUE Pagar ate: 07/07/2016 Aparentamento: 21514 Data do apontamento: 04/07/2016 Numero: 343 Vcto: C/Apres. Valor faixa: C Favorecido: TRUCKVEL COMERCIO DE PECAS E ACESSORIOS EIRELI EPP Portador : TRUCKVEL COMERCIO DE PECAS E ACESSORIOS EIRELI EPP Motivo : POR FALTA DE PAGAMENTO

TARCISO JOSE SCHERER C.P.F. 389.986.029-20 RUA PINUS 293 Cascavel PR DP DE FATURA P/ INDICACAO Pagar ate: 07/07/2016 Aparentamento: 21528 Data do apontamento: 04/07/2016 Numero: AYO6223/09 Vcto: 15/06/2016 Valor faixa: A Favorecido: AQUISIVEL VEICULOS LTDA Portador : BANCO ITAU UNIBANCO SA Motivo : POR FALTA DE PAGAMENTO

G OBREGAO E CIA LTDA ME C.N.P.J. 15.708.763/0001-69 R SAO PAULO 1005 Cascavel PR CEDULA DE CREDITO BANCARIO POR INDICACAO Pagar ate: 07/07/2016 Aparentamento: 21516 Data do apontamento: 04/07/2016 Numero: 8069967 Vcto: 04/01/2016 Valor faixa: F Favorecido: BANCO BRADESCO S/A Portador : BANCO BRADESCO S/A Motivo : POR FALTA DE PAGAMENTO

TECNOESTE COMERCIO DE EQUIPAMENTOS AVICOLAS C.N.P.J. 08.190.659/0001-60 ROD. BR 277 KM 590- CASCAVEL VELHO Cascavel PR CEDULA DE CREDITO BANCARIO POR INDICACAO Pagar ate: 07/07/2016 Aparentamento: 21513 Data do apontamento: 04/07/2016 Numero: 003.778.730 Vcto: A Vista Valor faixa: H Favorecido: BANCO BRADESCO S/A Portador : BANCO BRADESCO S/A Motivo : POR FALTA DE PAGAMENTO

GISELE ADRIANA BISNFELD C.P.F. 009.290.579-02 RUA SANTA BRIGIDA, 551 Cascavel PR DP DE FATURA P/ INDICACAO Pagar ate: 07/07/2016 Aparentamento: 21500 Data do apontamento: 04/07/2016 Numero: 4568796 Vcto: 20/06/2016 Valor faixa: A Favorecido: GILSONMAR RISTOFF GR INFORMATICA Portador : CAIXA ECONOMICA FEDERAL Motivo : POR FALTA DE PAGAMENTO

Por não ter sido possível encontrar os respectivos responsáveis, pelo presente os intimo para todos os fins de direito, de acordo com o Código de Normas, item 12.5.10 a 12.5.14, e ao mesmo os científico de que se não for atendido no prazo legal, serão lavrados os respectivos instrumentos de protesto.

ILHA COMERCIO DE EMBALAGENS LTDA C.N.P.J. 04.261.025/0001-08 RUA WALTRUDES KLEM 330 Cascavel PR DP DE FATURA P/ INDICACAO Pagar ate: 07/07/2016 Aparentamento: 21519 Data do apontamento: 04/07/2016 Numero: 071607020 Vcto: 20/06/2016 Valor faixa: A Favorecido: A L BARACIN E CIA LTDA Portador : HSBK BANK BRASIL SA BANCO MULTIPLO Motivo : POR FALTA DE PAGAMENTO

Afixado em: 06/07/2016 Cascavel, 05 de Julho de 2016.

J A MELO E CIA LTDA ME C.N.P.J. 21.880.137/0001-58 R FRANCISCO BARTNIK 1947 BL D3 APT 41 E Cascavel PR DP DE FATURA P/ INDICACAO Pagar ate: 07/07/2016 Aparentamento: 21548 Data do apontamento: 04/07/2016 Numero: 100458/003 Vcto: 20/06/2016 Valor faixa: A Favorecido: ATHENABANCO FOMENTO MERCANTIL LTDA Portador : BANCO BRADESCO SA Motivo : POR FALTA DE PAGAMENTO



J A MELO E CIA LTDA ME C.N.P.J. 21.880.137/0001-58 R FRANCISCO BARTNIK 1947 BL D3 APT 41 E Cascavel PR DP DE FATURA P/ INDICACAO Pagar ate: 07/07/2016 Aparentamento: 21546 Data do apontamento: 04/07/2016 Numero: 099433/003 Vcto: 20/06/2016 Valor faixa: A



PODER JUDICIÁRIO DO ESTADO DO PARANÁ
COMARCA DE CASCAVEL
3ª VARA CÍVEL DE CASCAVEL - PROJUDI
Avenida Tancredo Neves, 2320 - Cascavel/PR - CEP: 85.805-000 - Fone: (45) 3321-1200

JUIZO DE DIREITO DA TERCEIRA VARA CÍVEL DA COMARCA DE CASCAVEL - EDITAL PARA CONHECIMENTOS DE TERCEIROS E INTERESSADOS - PRAZO: 30 (TRINTA) DIAS

O DOUTOR FABRÍCIO PRIOTTO MUSSI, JUIZ DE DIREITO DESTA 3ª VARA CÍVEL DA COMARCA DE CASCAVEL, ESTADO DO PARANÁ, NA FORMA DA LEI, etc...

FAZ SABER a todos quantos o presente edital virem ou conhecimento dele tiverem, e para conhecimento de terceiros e interessados, que por este Juízo e Cartório da Terceira Vara Cível, se processam os autos de Interdição sob n.º 0019160-15.2009.8.16.0021, em que NOEL NEVES e ODILAIR SOUZA DOS SANTOS NEVES move contra EMANOEL DOS SANTOS NEVES, sendo que nos termos da sentença proferida nos autos foi decretada a INTERDIÇÃO de EMANOEL DOS SANTOS NEVES, declarando-o(a) absolutamente incapaz de exercer pessoalmente os atos da vida civil, nomeando-the CURADOR(A) o Sr(a) IVETE GENTELINI GIARDIN. Sentença transcrita a partir do DISPOSITIVO: "... ANTE O EXPOSTO, ACOLHO O PEDIDO PARA DECRETAR A INTERDIÇÃO DE EMANOEL DOS SANTOS NEVES, E PARA NOMEAR A REQUERENTE ODILAIR SOUZA DOS SANTOS NEVES COMO SEU CURADORA. Publique-se. Registre-se. Intimem-se. Comunique-se. P.R.I. Após, arquivem-se. Cascavel, data da assinatura digital. FABRÍCIO PRIOTTO MUSSI, Juiz de Direito.". E para que chegue ao conhecimento dos interessados e no futuro não possam alegar ignorância ou desconhecimento. Mandou expedir o presente edital que será afixado no local de costume e publicado na forma da Lei. DADO E PASSADO em Cartório nesta cidade e Comarca de Cascavel, Estado do Paraná, (a) LUCIANA TEIXEIRA FIDELIS, Funcionária Juramentada, que digitei e subscrevi.

Cascavel, 09 de junho de 2016.

Luciana Teixeira Fidelis
Analista Judiciário

CI-1165609-E16



PODER JUDICIÁRIO DO ESTADO DO PARANÁ
COMARCA DE CASCAVEL
3ª VARA CÍVEL DE CASCAVEL - PROJUDI
Avenida Tancredo Neves, 2320 - Cascavel/PR - CEP: 85.805-000 - Fone: (45) 3321-1200

JUIZO DE DIREITO DA TERCEIRA VARA CÍVEL DA COMARCA DE CASCAVEL - EDITAL PARA CONHECIMENTOS DE TERCEIROS E INTERESSADOS - PRAZO: 30 (TRINTA) DIAS

O DOUTOR FABRÍCIO PRIOTTO MUSSI, JUIZ DE DIREITO DESTA 3ª VARA CÍVEL DA COMARCA DE CASCAVEL, ESTADO DO PARANÁ, NA FORMA DA LEI, etc...

FAZ SABER a todos quantos o presente edital virem ou conhecimento dele tiverem, e para conhecimento de terceiros e interessados, que por este Juízo e Cartório da Terceira Vara Cível, se processam os autos de Interdição sob n.º 001922-41.2013.8.16.0021, em que IVETE GENTELINI GIARDIN move contra CATHARINA CHIESA GENTELINI, sendo que nos termos da sentença proferida nos autos foi decretada a INTERDIÇÃO de CATHARINA CHIESA GENTELINI, declarando-o(a) absolutamente incapaz de exercer pessoalmente os atos da vida civil, nomeando-the CURADOR(A) o Sr(a) IVETE GENTELINI GIARDIN. Sentença transcrita a partir do DISPOSITIVO: "... 3. Em face do exposto, com fundamento no art. 269, inciso I, julgo procedente o pedido inicial, para decretar a interdição de CATHARINA CHIESA GENTELINI, declarando-a, na forma do art. 3º, II, do Código Civil, incapaz de exercer pessoalmente os atos de sua vida civil. Para funcionar como sua curadora, nomeio a requerente, mediante termo nos autos. Não constatada existência de bens em nome da interditanda, deixo de determinar a especialização da hipoteca ou a prestação de contas. Tratando-se de processo necessário, condeno a requerente ao pagamento das despesas processuais, cuja exigibilidade fica vinculada às hipóteses do art. 12 da Lei 1.060/50, por ser ela beneficiária da assistência judiciária. Cumpra-se o art. 1.184 do Código de Processo Civil. Comunique-se o TRE, diante das implicações eleitorais desta medida (art. 15, II, da Constituição Federal). Condeno o Estado do Paraná, responsável pelo implemento da assistência judiciária, ao pagamento dos honorários periciais em benefício do médico, Dr. Sérgio Nascimento Pereira, os quais fixo em R\$ 500,00 (quinhentos reais). Publique-se. Registre-se. Intimem-se. (Inclusive o Estado do Paraná). Cascavel, 21 de agosto de 2014. PHELLIPE MÜLLER, Juiz de Direito Substituto.". E para que chegue ao conhecimento dos interessados e no futuro não possam alegar ignorância ou desconhecimento. Mandou expedir o presente edital que será afixado no local de costume e publicado na forma da Lei. DADO E PASSADO em Cartório nesta cidade e Comarca de Cascavel, Estado do Paraná, (a) LUCIANA TEIXEIRA FIDELIS, Funcionária Juramentada, que digitei e subscrevi.

OBSERVAÇÃO: Este processo tramita através do sistema computacional PROJUDI, cujo endereço no web é <https://portal.tjpr.jus.br/projudi/>. O acesso ao sistema pelos advogados depende de prévio cadastramento, o qual é obrigatório, devendo comparecer à Sede da Unidade Jurisdicional que já utilize o sistema eletrônico (OAB).

Cascavel, 09 de junho de 2016.

Luciana Teixeira Fidelis

CI1165610-E16

JUIZO DE DIREITO DA TERCEIRA VARA CÍVEL DA COMARCA DE CASCAVEL/PARANÁ. EDITAL DE CITAÇÃO DO(S) EXECUTADO(S) VIVIANE CARDOSO MATOS DA SILVA, com prazo de 30 (trinta) DIAS. O DOUTOR FABRÍCIO PRIOTTO MUSSI, JUIZ DE DIREITO DA TERCEIRA VARA CÍVEL, DA COMARCA DE CASCAVEL, ESTADO DO PARANÁ, etc. FAZ SABER a todos quantos o presente edital, virem ou dele conhecimento tiverem, principalmente ao(s) executado(s), que por este Juízo e Cartório se processam aos termos dos autos de EXECUÇÃO DE TÍTULO EXTRAJUDICIAL, sob n.º 0023850-48.2013.8.16.0021 em que BANCO DO BRASIL S/A move contra VIVIANE CARDOSO MATOS DA SILVA. É o presente edital para CITAÇÃO, do(s) executado(s) VIVIANE CARDOSO MATOS DA SILVA, do inteiro teor do resumo da petição inicial, a seguir transcrita: "Mediante cédula rural pignoratória sob n.º 40/00547-X (atual 16/73149-2), emitida em 26 de janeiro de 2011 foi concedido aos Requeridos um crédito de R\$ 249.847,97 com data de vencimento 26/01/2012. Vale salientar que, o sobredito vencimento já foi alvo de reprogramação, baseada nas resoluções do BACEN. No entanto, os Executados deixaram de honrar suas obrigações, estando, portanto, a Cédula em questão, vencida e não paga... A soma atualizada de seus valores chegou à quantia de R\$ 306.224,65 (trezentos e seis mil, duzentos e vinte quatro reais e setenta e cinco centavos), devidamente corrigidas pelos índices legais, conforme demonstrativo do débito, cuja juntada desde já se requer. Em PENHOR CEDULAR DE PRIMEIRO GRAU e sem concorrência de terceiros - Os bens de propriedade do Executado descritos na página 04 da referida Cédula Rural pignoratória nº40/00547-X. Desde o vencimento do referido título, o Requerente vem tentando amavelmente cobrar seu crédito, restando infrutíferas todas tentativas até a presente data, razão pela qual se vale agora deste pedido para receber o que lhe é de direito". E, para pagamento no prazo de 03 (três) dias, da quantia de R\$ 306.224,65, devidamente atualizados, além das custas processuais e honorários advocatícios, fixados em 10% (dez por cento), sob pena de não o fazendo, serem penhorados tantos bens quantos bastem para o mencionado pagamento. No caso de integral pagamento no prazo de 03 (três) dias a verba honorária será reduzida pela metade (artigo 652-A, parágrafo único do CPC). Outrossim intimem-se o(s) devedor(es), cientem-se de que poderá oferecer embargos, no prazo de 15 (quinze) dias, contados da juntada nos autos do mandado de citação, nos termos dos artigos 738, 739 e 739-A do CPC. Observação: No prazo de embargos, reconhecendo o crédito do exequente e comprovando o depósito de 30% (trinta por cento) do valor em execução, inclusive custas e honorários de advogado, poderá o executado requerer seja admitido a pagar o restante em até 6 (seis) parcelas mensais, acrescidas de correção monetária e juros de 1% (um por cento) ao mês. Mandou expedir o presente edital que será afixado no local de costume e publicado na forma da Lei. DADO E PASSADO em Cartório nesta cidade e Comarca de Cascavel, Estado do Paraná, (a) LUCIANA TEIXEIRA FIDELIS, Funcionária Juramentada, que digitei e subscrevi.

OBSERVAÇÃO: Este processo tramita através do sistema computacional PROJUDI, cujo endereço no web é <https://portal.tjpr.jus.br/projudi/>. O acesso ao sistema pelos advogados depende de prévio cadastramento, o qual é obrigatório, devendo comparecer à Sede da Unidade Jurisdicional que já utilize o sistema eletrônico (OAB).

Cascavel, 05 de julho de 2016.

CI-1166332-E16

MUNICÍPIO DE CAPITÃO LEÔNIDAS MARQUES
EDITAL Nº 024/2016
Com o presente convocamos o(a) entidade(o) abaixo relacionado(a), aprovado(a) no Concurso Público Municipal, referente ao Edital de Concurso Público nº 001/2016, homologado pelo Decreto nº 1.242/2016, para comparecer, no Departamento de Recursos Humanos da Prefeitura Municipal de Capitão Leônidas Marques, até o dia 08 de julho de 2016 (sexta-feira), a fim de tomar posse no cargo em que foi aprovado(a), de acordo com o Art. 122 do referido Edital de Concurso Público.

CARGO: Advogado
Candidatura:
- Celso José de Carvalho Souto

O não comparecimento no prazo estabelecido implicará na perda da vaga, de acordo com o Art. 121 do Edital de Concurso Público nº 001/2016.
Capitão Leônidas Marques, PR, 04 de julho de 2016.

Ivar Boreca
Prefeita Municipal

CI-1166368-E16

PREFEITURA MUNICIPAL DE ANAHY
CNPJ: 95.594.800/0001-94

O PREFEITO MUNICIPAL DE ANAHY, ESTADO DO PARANÁ, no uso das atribuições, TORNA PÚBLICO

RESUMO DE PORTARIAS REFERENTES A 04/07/2016

Nº PORTARIA	DATA	SÍNTESE
2.942/2016	04/07/2016	Art. 1º - Revogar a portaria nº 2.942/2016 de 01 de julho de 2016 que concedeu a Sra. Sílvia Adriana Possa, portadora do RG nº 5.882.888-3, cargo efetivo de Assistente Administrativo, lotada no Departamento de Administração, Licença para Atividade Política de 02 de julho a 07 de outubro de 2016. Art. 2º - Esta portaria entra em vigor na data de sua publicação, com efeitos retroativos a 01 de julho de 2016.

GABINETE DO PREFEITO MUNICIPAL DE ANAHY, ESTADO DO PARANÁ, aos 04 dias do mês de julho de 2016.

JOACIR ANTONIO LAZZARETTI
PREFEITO MUNICIPAL

Prefeitura Municipal de Anahy
CNPJ 95.594.800/0001-94
ESTADO DO PARANÁ

LEI Nº 690/2016.

Súmula: Altera a redação do artigo 6º da Lei Municipal nº 602/2013 e de outras providências. (Dispõe sobre a doação com encargos de imóveis de propriedade do Município de Anahy).

A CÂMARA MUNICIPAL DE ANAHY, ESTADO DO PARANÁ, APROVOU, E EU, PREFEITO MUNICIPAL, SANCIONO A SEGUINTE LEI:

Art. 1º - Fica alterado o artigo 6º da Lei nº 602/2013, de 29 de outubro de 2013, passando a vigorar com a seguinte redação:
"Art. 6º - Os recursos advindos das indenizações recebidas serão destinados para a aquisição de áreas para a instalação de novas indústrias, ou em obras de infraestrutura urbana."

Art. 2º - Esta Lei entrará em vigor na data de sua publicação, revogando-se as disposições em contrário.

GABINETE DO PREFEITO MUNICIPAL DE ANAHY, ESTADO DO PARANÁ, aos 05 dias do mês de julho de 2016.

JOACIR ANTONIO LAZZARETTI
PREFEITO MUNICIPAL

Prefeitura Municipal de Anahy
CNPJ 95.594.800/0001-94
ESTADO DO PARANÁ

EXTRATO PARA PUBLICAÇÃO.

CONTRATO Nº. 063/2016- VINCULADO A CONCORRENCIA PUBLICA NACIONAL Nº. 002/2016

PARTES: O MUNICÍPIO DE ANAHY - CNPJ/MF Nº. 95.594.800/0001-94, de outro lado LUIZ BESSANI, inscrito no RG. 2.174.150 SSP/PR, CPF: 388.114.649-00, sediada à RUA: Acacia, nº. 698 - Corbélia PR.

OBJETO: Alienação de bens imóveis de propriedade da PMA/PR, conforme discriminação dos itens avaliados pela Comissão Permanente de Avaliação, designada pelo Decreto nº 1.315/2015 PMA/PR - O imóvel será vendido em caráter "AD CORPUS" sem benfeitorias.

VALOR: R\$ 20.000,00 (vinte mil reais), desconto a caução recolhida antecipada de 5% (cinco por cento) do lote avaliação. (art. 18 da Lei 8.666/93).

PAGAMENTO: Fica determinado e de pleno conhecimento do proponente arrematante do imóvel, que a entrega do mesmo, será imediata após assinatura do contrato e o respectivo pagamento.

VIGÊNCIA: 90 (noventa) dias, podendo ser aditivado com concordância das partes.

FORO: Comarca de Corbélia - Paraná

PARTES: JOACIR ANTONIO LAZZARETTI, CPF: nº. 554.106.189-04 - RG. nº. 3133.132-3 SSP/PR (Prefeito Municipal), e LUIZ BESSANI, inscrito no RG. 2.174.150 SSP/PR, CPF: 388.114.649-00. Anahy PR, 05 de Julho de 2016.

JOACIR ANTONIO LAZZARETTI
PREFEITO MUNICIPAL

Prefeitura Municipal de Anahy
CNPJ 95.594.800/0001-94
ESTADO DO PARANÁ

EXTRATO PARA PUBLICAÇÃO.

CONTRATO Nº. 062/2016- VINCULADO A CONCORRENCIA PUBLICA NACIONAL Nº. 002/2016

PARTES: O MUNICÍPIO DE ANAHY - CNPJ/MF Nº. 95.594.800/0001-94, de outro lado FERNANDA DO NASCIMENTO LISBOA PINTO, inscrita no RG. 9.801.065-3 SSP/PR, CPF: 066.653.879-41, sediada à RUA: Lino Zeni, nº. 114 - Cafelândia PR.

OBJETO: Alienação de bens imóveis de propriedade da PMA/PR, conforme discriminação dos itens avaliados pela Comissão Permanente de Avaliação, designada pelo Decreto nº 1.315/2015 PMA/PR - O imóvel será vendido em caráter "AD CORPUS" sem benfeitorias.

VALOR: R\$ 20.000,00 (vinte mil reais), desconto a caução recolhida antecipada de 5% (cinco por cento) do lote avaliação. (art. 18 da Lei 8.666/93).

PAGAMENTO: Fica determinado e de pleno conhecimento do proponente arrematante do imóvel, que a entrega do mesmo, será imediata após assinatura do contrato e o respectivo pagamento.

VIGÊNCIA: 90 (noventa) dias, podendo ser aditivado com concordância das partes.

FORO: Comarca de Corbélia - Paraná

PARTES: JOACIR ANTONIO LAZZARETTI, CPF: nº. 554.106.189-04 - RG. nº. 3133.132-3 SSP/PR (Prefeito Municipal), e FERNANDA DO NASCIMENTO LISBOA PINTO, inscrita no RG. 9.801.065-3 SSP/PR, CPF: 066.653.879-41. Anahy PR, 05 de Julho de 2016.

JOACIR ANTONIO LAZZARETTI
PREFEITO MUNICIPAL

Prefeitura Municipal de Anahy
CNPJ 95.594.800/0001-94
ESTADO DO PARANÁ

EXTRATO DE CONTRATO Nº. 061/2016
VINCULADO A DISPENSA DE LICITAÇÃO Nº. 023/2016 DE 04/07/2016.

O MUNICÍPIO DE ANAHY, ESTADO DO PARANÁ, com endereço à Rua Rio da Areia nº 591, centro, inscrita no CNPJ/MF sob o nº 95.594.800/0001-94, aqui denominado apenas CONTRATANTE, neste ato legitimamente representado pelo Sr. Prefeito Municipal, Sr. JOACIR ANTONIO LAZZARETTI, brasileiro, casado, residente domiciliado na cidade de Anahy, sito, Avenida Brasil 712, inscrito no Cadastro Nacional de Pessoa Física sob o nº 554.106.189-04 e Portador da Cédula de Identidade nº. 3.133.132-3 SSP/PR, DE OUTRO LADO: EMPRESA: KELLY DAIANE DA SILVA 07670340908, CNPJ 12.225.832/0001-95, com endereço à Avenida Brasil, 426 - Centro - ANAHY - PR, Representado neste ato pela Sra. Kelly Daiane da Silva CPF: 078.703.409-08 RG: 10.138.811-5 SSP/PR. OBJETO: Contratação de empresa para aquisição de gêneros alimentícios e materiais (cestas básicas) para auxiliar famílias em situação de vulnerabilidade social. Aquisição de 100 (cem) cestas a serem entregues conforme a necessidade do município, data base para consumo em até 31/12/2016, a contar da data de assinatura do contrato entre as partes. Os quantitativos estabelecidos abaixo são estimados e servem como ref. não tendo a Administração a obrigatoriedade de consumo "in totum". VALOR CONTRATUAL: R\$ 7.910,00 (sete mil novecentos e dez reais), tendo como base 100 (cem) cestas à R\$ 79,10 (setenta e nove reais e dez centavos por cesta), sendo que o preço do objeto ora adquirido será fixo e sem reajuste, o valor será pago em até 30 (trinta) dias úteis após a emissão da NF, conforme a execução do objeto, sendo que o preço do objeto ora adquirido será fixo e sem reajuste, o valor será pago em até 30 (trinta) dias úteis após a emissão da NF, conforme a execução do objeto. EXECUÇÃO: A execução dos serviços deverá durante o prazo de até 31/12/2016, a contar da data de assinatura do contrato entre as partes. Sendo que o mesmo poderá ser rescindido a qualquer momento pela Municipalidade sem ônus nenhum ao mesmo, sem aviso prévio. PRAZO DE VIGÊNCIA: Em até 90 (noventa dias), após o término do prazo de execução ou enquanto perdurar qualquer pendência oriunda do mesmo. DOTAÇÃO: Vê-se contrato originário. FORO: Comarca de Corbélia - Paraná. Anahy PR, 05/07/2016.

JOACIR ANTONIO LAZZARETTI
PREFEITO MUNICIPAL

CMDCA
CONSELHO MUNICIPAL DOS DIREITOS DA CRIANÇA E DO ADOLESCENTE DE ANAHY - PARANÁ
Lei nº 481 de 16 de Outubro de 2009 e Lei nº 519 de 10 de Maio de 2011
Rua Rio de Areia, S/N, Centro - CEP: 83425-000 - Fone/Fax: (41) 3249-1055 - 3249-1155
Email: cmdcaanahy@hotmail.com

EDITAL CMDCA Nº 012/2016

O CONSELHO MUNICIPAL DOS DIREITOS DA CRIANÇA E DO ADOLESCENTE DE ANAHY/PR- CMDCA, no uso de suas atribuições conferidas pela Constituição Federal de 1988, Lei Federal nº. 8069, de 13.07.1990 (Estatuto da Criança e do Adolescente), Artigo 30, inciso XXIII e Artigo 84 da Lei Municipal nº. 655, de 26 de maio de 2015, e considerando o afastamento de Conselheiro Tutelar Titular para concorrer o pleito municipal, pelo presente edital, **RESOLVE:**

1. CONVOCAR a Conselheira Tutelar Suplente para comparecer na Divisão de Pessoal da Prefeitura Municipal com seus documentos pessoais num prazo de 03 (três) dias úteis após a publicação deste edital.

Convoca:
VALCILENE FABRIS ROCHA 2º SUPLENTE

Restam revogadas as disposições contrárias a este edital.

Anahy, 05 de Julho de 2016.

OSMAR DOS SANTOS
Vice Presidente do CMDCA

CMDCA
CONSELHO MUNICIPAL DOS DIREITOS DA CRIANÇA E DO ADOLESCENTE DE ANAHY - PARANÁ
Lei nº 481 de 16 de Outubro de 2009 e Lei nº 519 de 10 de Maio de 2011
Rua Rio de Areia, S/N, Centro - CEP: 83425-000 - Fone/Fax: (41) 3249-1055 - 3249-1155
Email: cmdcaanahy@hotmail.com

EDITAL CMDCA Nº 011/2016

O CONSELHO MUNICIPAL DOS DIREITOS DA CRIANÇA E DO ADOLESCENTE DE ANAHY/PR- CMDCA, no uso de suas atribuições conferidas pela Constituição Federal de 1988, Lei Federal nº. 8069, de 13.07.1990 (Estatuto da Criança e do Adolescente), Lei Municipal nº. 655, de 26 de maio de 2015, regimento interno do CMDCA e considerando deliberações efetuadas em reunião ordinária realizada na data 04/07/2016, pelo presente edital, **RESOLVE:**

1. TORNAR PÚBLICO o novo cronograma de Posse do Conselheiro Tutelar eleito no processo de eleição complementar para escolha dos membros do Conselho Tutelar - Quadrênio 2016/2019 (Anexo I).

Restam revogadas as disposições contrárias a este edital.

Anahy, 05 de Julho de 2016.

OSMAR DOS SANTOS
Vice Presidente do CMDCA

ANEXO I

CRONOGRAMA DO PROCESSO DE ELEIÇÃO PARA ESCOLHA COMPLEMENTAR DOS MEMBROS DO CONSELHO TUTELAR - QUADRÊNIO 2016/2019

12/09/2016 - Posse dos Conselheiros Tutelares eleitos

Anahy, 05 de Julho de 2016.

Prefeitura Municipal de Anahy
CNPJ 95.594.800/0001-94
ESTADO DO PARANÁ

DECRETO Nº. 1.432/2016

Súmula: Incorpora veículos recebidos em doação da Receita Federal do Brasil e de outras providências.

O Prefeito Municipal de Anahy, Estado do Paraná, no uso de suas atribuições legais, em conformidade com o artigo 64, IX, da Lei Orgânica do Município.

DECRETA:

Art. 1º - Ficam incorporados ao patrimônio do Município de Anahy os bens abaixo relacionados, em virtude do recebimento dos mesmos em doação da Receita Federal do Brasil, conforme comprovantes de doação que aplica a pena de perdimento de veículo em favor da União, todos em anexo e partes integrantes do presente decreto:

- 1) AUTOMÓVEL VW/GOL 1.0, ANO DE FABRICAÇÃO: 2009, RENAVAM. 00165967730, CHASSI: 9BWA06G4T098912, PLACAS: HLX-8442;
- 2) AUTOMÓVEL GM/CORSA WIND, ANO DE FABRICAÇÃO: 1999, RENAVAM. 00724984968, CHASSI: 9BGS01920YC105315, PLACAS: AIX-7724;
- 3) AUTOMÓVEL VW/VOYAGE 1.6 TREND, ANO DE FABRICAÇÃO: 2009, RENAVAM. 00168862818, CHASSI: 9BWB0509A107951, PLACAS: LKX-5596.

Art. 2º - A partir da vigência do presente decreto, ficam os bens acima relacionados incorporados ao patrimônio do município, ainda que por pendências anteriores ao recebimento dos mesmos fiquem impedidos de serem transferidos para o Município perante o órgão fiscalizador de trânsito - DETRAN.

Art. 3º - Ainda, a partir da vigência do presente decreto, poderá o Município contrair despesas para abastecimento e manutenção dos referidos veículos, visto que os mesmos serão utilizados pelos diversos setores da administração pública.

Art. 4º - Este Decreto entra em vigor na data de sua publicação.

GABINETE DO PREFEITO MUNICIPAL DE ANAHY, ESTADO DO PARANÁ, aos 05 (cinco) dias do mês de julho de 2016.

JOACIR ANTONIO LAZZARETTI
PREFEITO MUNICIPAL

CI-1166405-E16

Município de Corbélia
Rua Amor Perfeito, 1616 - Centro - Fone: (41) 3242-8800 / Fax: (41) 3242-8888 - CEP: 85.420-000 - Corbélia - PR
CNPJ 76.208.826/0001-02 / E-mail: gabinete@corbeliapra.gov.br

ORDEN DE SERVIÇO

PREFEITURA MUNICIPAL DE CORBELIA
RUA AMOR PERFETO, 1616, CENTRO - CORBELIA PR.
CNPJ: Nº 76.208.826/0001-02

TOMADA DE PREÇOS Nº. 05.2016 DE 11.05.2016
Contrato de Repasse 803889/2014 Processo 1017246-60/2014 - MCI/DADES.

Nos termos do Contrato nº 113/2016 de 07.06.2016, firmado entre o Município de Corbélia, Estado do Paraná, pessoa jurídica de direito público interno, com sede na Rua Amor Perfeito 1616, inscrito, CNPJ nº 76.208.826/0001-02, doravante denominada CONTRATANTE - de outro lado, SANTA TEREZINHA OBRAS E SERVIÇOS LTDA - EPP, CNPJ nº 23.168.568/0001-11, Rua Aracaju, 105 Sala 03 - A, Centro Nova Aurora PR - Representado neste ato pelo Sr. Phillip Petrucci de Araujo Santos, CPF: 023.662.839-97 RG: 6.577.511 SSP/SC, doravante denominada CONTRATADA.

OBJETO: Implantação de pavimentação polidétrica no prolongamento da Rua Jasmim (lote I) e recuperação sobre pavimentação Polidétrica em diversas Ruas do bairro Nova Nazaré (Lote II), referente ao Contrato de Repasse nº 1017246-60/2014 MCI/DADES, seguindo as determinações dos Projetos, Memorial Descritivo, Planilha Orçamentaria e Cff. Apto o licitar através do ofício nº 0436/2016/SR Oeste do Paraná, Coscovel, 28 de abril 2016.

DO VALOR: O preço global para a execução do objeto deste Contrato, 261.859,36 (duzentos e sessenta e um mil oitocentos e cinquenta e nove reais e trinta e seis centavos).

RECURSOS: 05.003.15.451.0310.1.145 Pav. De Vias Urbanas e Rurais, Asfáltica, Recapo, Revitalização e com Pedras Irregulares.

DO PRAZO DE EXECUÇÃO, DO INICIO DOS SERVIÇOS E PRORROGAÇÕES, 90 (noventa dias) corridos, conforme Cff., contados a partir da data da expedição da Ordem de Serviço, podendo ser prorrogado, havendo justo motivo. Os serviços deverão ser iniciados após publicação da mesma.

CORBELIA PR, 01.07.2016.

SANTA TEREZINHA OBRAS E SERVIÇOS LTDA - EPP, CNPJ nº 23.168.568/0001-11, Rua Aracaju, 105 Sala 03 - A, Centro Nova Aurora PR - Representado neste ato pelo Sr. Phillip Petrucci de Araujo Santos, CPF: 023.662.839-97 RG: 6.577.511 SSP/SC.

TESTEMUNHAS:

01) _____ CPF: 865.512.139-87

02) _____ CPF: 020.345.174-51

Eng. PMA/CEP: _____

CREAT/N: 136.177/12

CI-1166404-E16

LEI Nº 2.172/2016
DE: 05/07/2016
EMENTA: DISPÕE SOBRE A CRIAÇÃO DO LOTE DA FORMA QUE ESPECIFICA E DÁ OUTRAS PROVIDÊNCIAS.

IVAR BAREA, Prefeito do Município de Capitão Leônidas Marques, no uso das atribuições Legais, conferidas pela Lei Orgânica deste Município, sanciono a seguinte.

LEI

Art. 1º - Fica criado o Lote urbano nº 50, da Quadra nº 46, no Município de Capitão Leônidas Marques, com área de 1.730,46m2 (um mil, setecentos e trinta metros quadrados e quarenta e seis centímetros), com as seguintes descrições e confrontações:

NORTE: Confronta por um raio, numa distância de 17,57m com a Avenida Tibagi.

LESTE: Confronta por uma linha seca e reta numa distância de 41,89m com Rua Ribeirão.

SUL: Confronta com uma linha seca e reta numa distância de 60,00m, com lote com lote 49 da mesma quadra.

Oeste: Confronta com uma linha seca e reta numa distância de 60,75m com a Av. Tibagi.

Art. 2º - Caberá ao Poder Executivo Municipal proceder a averbação e abertura de Matrícula perante o Cartório de Registro de Imóveis competente.

Art. 3º - Esta Lei entra em vigor na data de sua publicação, revogando-se as disposições em contrário.

Capitão Leônidas Marques, 05 de julho de 2016.

IVAR BAREA
Prefeito Municipal
LEI Nº 2.173/2016
DE: 05/07/2016
EMENTA: AUTORIZA A ABERTURA DE CRÉDITO ESPECIAL NO VALOR DE R\$ 12.132,37(DOZE MIL, CENTO E TRINTA E DOIS REAIS E TRINTA E SETE CENTAVOS), NO ORÇAMENTO GERAL DO EXERCÍCIO DE 2016, E DÁ OUTRAS PROVIDÊNCIAS

IVAR BAREA, Prefeito do Município de Capitão Leônidas Marques, no uso das atribuições Legais, conferidas pela Lei Orgânica deste Município, sanciono a seguinte.

LEI

Art. 1º - Fica o Poder Executivo Municipal autorizado abrir *Crédito Especial* no Orçamento do Exercício de 2016, no valor de R\$ 12.132,37(doze mil, cento e trinta e dois reais e trinta e sete centavos), com a seguinte especificação:
08 - Secretaria Municipal de Educação
08.07 - Departamento de Educação - Programas/Convênios FNDE
Fonte: 128 - Apoio e Manutenção de Creches
12.365.0023.2.195 - Manutenção do Programa Apoio a Creches
3.3.90.30.00.00 - Material de Consumo.....R\$ 12.132,37

Art. 2º - Para cobertura do que trata o Artigo anterior, fica indicado como Recurso o Excesso de arrecadação no Exercício de 2016 no valor de R\$ 12.132,37(doze mil cento e trinta e dois reais e trinta e sete centavos). De conformidade com a Lei Federal 4.320/64 e Alterações.

Art. 3º - Autoriza ainda a inclusão do Projeto especificado no artigo primeiro ao Anexo Único da Lei nº 1981/2013 - PPA - Plano Plurianual, Lei Diretrizes Orçamentária no Exercício - LDO nº 2.121/2015 para o Exercício de 2016.

Art. 4º - Esta Lei entrará em vigor na data de sua publicação.

Capitão Leônidas Marques, 05 de julho de 2016.

IVAR BAREA
Prefeito Municipal
CI1166391-E16

MUNICÍPIO DE CAPITÃO LEÔNIDAS MARQUES
EDITAL Nº. 023/2016

Com o presente convocamos o(a) candidato(a) abaixo relacionado(a), aprovado(a) no Processo Seletivo Simplificado, referente ao Edital 001/2016, homologado pelo Decreto nº 151/2016, para comparecer, no Departamento de Recursos Humanos da Prefeitura Municipal de Capitão Leônidas Marques, até o dia 07 de julho de 2016 (quinta-feira), a fim de tomar posse no emprego público em que foi aprovado(a), munido(a) de todos os documentos constante no anexo II do referido Edital de Processo Seletivo Simplificado.

Emprego Público: Médico Veterinário
Candidato(a):
- Clover da Silva de Souza

O não comparecimento no prazo estabelecido implicará na perda da vaga, de acordo com o item 9.3. do Edital de Processo Seletivo Simplificado nº 001/2016.

Capitão Leônidas Marques, PR, 01 de julho de 2016.

Ivar Barea
Prefeito Municipal
MUNICÍPIO DE CAPITÃO LEÔNIDAS MARQUES
EDITAL Nº. 025/2016

Com o presente convocamos o(a)s candidato(a)s abaixo relacionado(a)s, aprovado(a)s no Concurso Público Municipal, referente ao Edital de Concurso Público nº 001/2014, homologado pelo Edital nº 004/2015, para comparecerem, no Departamento de Recursos Humanos da Prefeitura Municipal de Capitão Leônidas Marques, até o dia 08 de julho de 2016 (sexta-feira), a fim de tomar posse no cargo em que foram aprovados(a)s, de acordo com o item 10.2. do referido Edital de Concurso Público.

CARGO: Motorista
Localidade: Cidade
Candidato(a):
- Anderson Junior da Silva

CARGO: Assistente Social
Candidato(a):
- Andriela D'yszart de Lima

O não comparecimento no prazo estabelecido implicará na perda da vaga, de acordo com o item 10.6. do Edital de Concurso Público nº 001/2014.

Capitão Leônidas Marques, PR, 05 de julho de 2016.

Ivar Barea
Prefeito Municipal
CI-1166403-E16

CONSELHO MUNICIPAL DOS DIREITOS DA CRIANÇA E DO ADOLESCENTE
 AV. CÍCERO BARBOSA SOBRINHO, S/N, FONE 3287-1343
 BOA VISTA DA APARECIDA - PR

EDITAL 01/2016

ROSELI KLAUSS, Presidente do Conselho Municipal dos Direitos da Criança e do Adolescente do Município de Boa Vista da Aparecida, Estado do Paraná, no uso de suas atribuições legais,

Resolve,

Art. 1º - Convocar o candidato abaixo relacionado, conforme Edital 010/2015 de 05 de agosto de 2015, para apresentação da documentação necessária, para assumir a vaga como suplente, devido afastamento da conselheira Soeli A.M. Savaris para concorrer ao cargo eletivo de vereador, no pleito de 02 de outubro de 2016.

Nome	Classificação
Daniel Macari	6º (suplente)

Art. 2º - O candidato acima descrito deverá comparecer na Secretaria de Assistência Social, desta Municipalidade no prazo IMPROPRORROGÁVEL de 72 (setenta e duas) horas úteis, após a publicação deste Edital, no horário de 7:30 às 11:30 e das 13:00 às 17:00 horas, munido dos seguintes documentos (original e cópia autenticada): Cédula de Identidade, CPF, CTPS, Título de Eleitor, comprovante da última votação, Certidão de Nascimento dos filhos menores de 14 anos e respectiva caderneta de vacinação, comprovante de residência, 01 (uma) foto 3x4 impressa e em arquivo digital, Atestado de Saúde, Hemograma Completo, Tipo sanguíneo, Certidão de Nascimento ou Casamento, Declaração de Bens, Comprovante de escolaridade exigida para provimento do cargo pretendido, Registro no Conselho de classe quando necessário (cargos técnicos e nível superior), e PIS/PASEP. Parágrafo único: O não comparecimento do candidato no prazo estipulado neste Edital de convocação será considerado como desistência tácita e eliminação pelo não comparecimento, e se não puder apresentar a documentação solicitada será considerado desclassificado.

Boa Vista da Aparecida, 05 de Julho de 2016.

ROSELI KLAUSS
 Presidente do CMDCA

CI-1166393-E16

MUNICÍPIO DE PORTO BARREIRO
 ESTADO DO PARANÁ
 Rua das Camélias, 900 - Centro. CEP 85.345-000
 CNPJ 01.591.618/0001-36 - Fone/Fax (042) 3661-1010
 www.portobarreiro.pr.gov.br

AVISO DE LICITAÇÃO
PREGÃO PRESENCIAL N.º 48/2016-PMPB
 SISTEMA DE REGISTRO DE PREÇOS

Licitação Exclusiva para Microempresas e Empresas de Pequeno Porte
Lei Complementar 147 de 07 de Agosto de 2014.

O Município de Porto Barreiro, Estado do Paraná, através de sua pregoeira, tendo em vista o disposto nas Leis Federais 8666/93, 10.520/02, com os Decretos Federais 5450 de 31/05/05 e 5504 de 05/08/05, torna público que realizará às 09h00min do dia 18 de julho de 2016, na sede da Prefeitura Municipal situada a Rua das Camélias, 900, fone (42) 3661-1237, licitação modalidade PREGÃO PRESENCIAL (SRP) N.º 48/2016, cujo objeto é o Registro de Preços para Contratação de empresa especializada para execução de serviços de manutenção corretiva e preventiva em equipamentos odontológicos do Município de Porto Barreiro, com Fornecedor de Materiais, conforme disposto no Edital. O Edital e seus anexos deverão ser retirados na sede da Prefeitura Municipal, no endereço ou telefone supra citado junto a Divisão de Licitação, bem como por solicitação via e-mail - prefeituraportobarreiro@yahoo.com.br.

Porto Barreiro, 05 de julho de 2016.

PAMELA ROSA
 Pregoeira

CI-1166366-E16

PREFEITURA MUNICIPAL DE SANTA HELENA
AVISO DE LICITAÇÃO

EDITAL DE TOMADA DE PREÇOS N.º 10/2016 - MUNICÍPIO DE SANTA HELENA - PR

O Município de Santa Helena - Pr torna público que fará realizar, às 09:00 horas do dia 26 de julho do ano de 2016, na Rua Paraguai nº 1401 em Santa Helena, Paraná, Brasil, **TOMADA DE PREÇOS** para CONTRATAÇÃO DE EMPRESA PARA EXECUTAR REPERFILAMENTO E RECAPE ASFÁLTICO EM CBUQ, E SINALIZAÇÃO HORIZONTAL, INCLUINDO MATERIAL E MÃO DE OBRA, CONFORME PROJETOS, MEMORIAL DESCRITIVO E PLANILHA DE SERVIÇOS EM ANEXO, ATENDENDO AO CONVÊNIO Nº 035/2016 - SEDU - SECRETARIA DE ESTADO DE DESENVOLVIMENTO URBANO E O MUNICÍPIO DE SANTA HELENA, sob regime de empreitada por preço global, tipo menor preço, da(s) seguinte(s) obra(s):

Local do objeto	Objeto	Quantidade e unidade de medida	Prazo de execução (dias)
Distrito São Roque	Recape com CBUQ	9.314,00 m2	30

A Pasta Técnica com o inteiro teor do Edital e seus respectivos modelos, adendos e anexos, poderá ser examinada no endereço acima indicado a partir do dia 07 de julho de 2016, no horário comercial, ou solicitada através do e-mail juliano.licita@santahelena.pr.gov.br, ou consultada no Site do Município de Santa Helena - www.santahelena.pr.gov.br no link licitações. Informações adicionais, dúvidas e pedidos de esclarecimento deverão ser encaminhados à Comissão de Licitação no endereço ou e-mail acima mencionados - Telefone 45 3268 8235.

Santa Helena, 04 de Julho de 2016.

ADEMIR FINK
 SECRETARIA MUNICIPAL DE OBRAS E URBANISMO

CI-1166383-E16

MUNICÍPIO DE CAPITÃO LEÔNIDAS MARQUES
 DECRETO N.º 154/2016
 DATA: 04-07-2016
SUMULA: Exonera a pedido o servidor que menciona e dá outras providências.

O Prefeito Municipal de Capitão Leônidas Marques, Estado do Paraná, no uso de suas atribuições Legais,

D E C R E T A

Art. 1º - Fica exonerado a pedido, o servidor **Giovan Henz dos Santos**, RG. nº 10.843.538-0/PR, ocupante do cargo de Fiscal de Tributos, Referência 26, Tabela de Vencimento 1, desta Municipalidade.

Art. 2º - Este Decreto entra em vigor na data de sua publicação.

Capitão Leônidas Marques - PR, 04 de julho de 2016.

Ivar Barea
 Prefeito Municipal

CI-1166369-E16

AVISO DE LICITAÇÃO EDITAL TOMADA DE PREÇOS Nº 007/2016.
 O Município de Santa Tereza do Oeste, Estado do Paraná, torna público que fará realizar, as 14:00 horas do dia 25 de julho do ano de 2016, na Av. Paraná nº 61, em Santa Tereza do Oeste, Paraná, Brasil, **TOMADA DE PREÇOS** visando a contratação de empresa especializada para construção do Terminal de Transbordo, junto ao Aterro Sanitário, localizado junto a Linha Guavira, Zona Rural, desta Municipalidade, sob regime de empreitada, tipo menor preço em regime global.

Local: Prefeitura Municipal.

A Pasta com o inteiro teor do Edital e seus respectivos modelos, anexos e planilhas, deverão ser retiradas no endereço acima indicado a partir do dia 07 de julho de 2016 no horário comercial e será fornecida mediante a apresentação do recibo de pagamento de DAM. Informações adicionais, dúvidas e pedidos de esclarecimento deverão ser dirigidos à Comissão de licitação no endereço acima mencionado.

Amarildo Rigolin
 Prefeito Municipal

Santa Tereza do Oeste, 05 de julho de 2016. **CI-1166371-E16**

Município de Braganey
 A Estrela do Oeste do Paraná
 Av. Arthur Pereira, 860 - Centro - Braganey/Pr - CEP 85.430-000 - Fone/Fax: (45) 3245-1235
 E-mail: adm@braganey.pr.gov.br - CNPJ 78.121.902/0001-73

PORTARIA Nº 087/2016
 04/07/2016

SUMULA: Conceder Função Gratificada e dá outras providências;

O PREFEITO DO MUNICÍPIO DE BRAGANEY, ESTADO DO PARANÁ, no uso de suas atribuições legais e com base na Legislação Municipal,

Art. 1º Conceder 50% de gratificação sobre os vencimentos para a servidora efetiva Sra. **LUCIELE APARECIDA CAPELEZZO FERREIRA**, portadora do RG. 8.703.054-7 e inscrita no CPF 048.845.959-12, para dedicação exclusiva ao Município.

Art. 2º Esta Portaria terá efeito retroativo à data de 01/06/2016, sendo imediatamente revogadas as disposições em contrário e inalterado as demais.

Registre-se e Publique-se

Gabinete do Prefeito de Braganey, Estado do Paraná, em 04 de Julho de 2016.

JOSENEY VICENTE
 Prefeito

CI-1166373-E16

MUNICÍPIO DE CAPITÃO LEÔNIDAS MARQUES - PR

PORTARIA Nº 251/2016 de 04/07/2016.

O Prefeito Municipal de Capitão Leônidas Marques, Estado do Paraná, no uso de suas atribuições legais, **RESOLVE** homologar o resultado da licitação, realizada na modalidade PREGÃO PRESENCIAL N.º 081/2016 de 23.05.2016, que teve como objeto a aquisição de equipamentos, aparelhos de ar condicionado instalados e mobiliário sob medida, em atendimento a solicitação da Defesa Civil, Secretaria de Assistência Social e Departamento de Engenharia, para adequação das instalações e melhor desenvolvimento de suas atividades, conforme termo de referência 884/2016. Considerando o Menor Preço Por Lote, critério adotado para a classificação das propostas e após verificada a sua compatibilidade de acordo com as exigências constantes do edital e legislações aplicáveis, ficam vencedores as empresas: **C. S. TEIXEIRA - ME** com o lote n.º 01 e 03 no valor de R\$ 11.279,99 (onze mil duzentos e setenta e nove reais e noventa e nove centavos) - **G. DA SILVA DORING - ME** com o lote n.º 02 no valor de R\$ 2.100,00 (dois mil e cem reais) - **OLMIR LUIS PECCIN - ME** com o lote n.º 04 no valor de R\$ 2.500,00 (dois mil e quinhentos reais). Sendo estes os valores referentes à cada proponente vencedor, o total geral da licitação resultou em R\$ 15.879,99 (quinze mil oitocentos e setenta e nove reais e noventa e nove centavos), conforme registros no relatório de classificação e Ata da Sessão Pública anexos ao processo de Licitação.

Capitão Leônidas Marques, Estado do Paraná, em 04 de julho de 2016.

Ivar Barea
 Prefeito Municipal

EXTRATO DE CONTRATOS N.º 218, 219 e 220/2016

REF: PREGÃO PRESENCIAL N.º 081/2016

CONTRATANTE: MUNICÍPIO DE CAPITÃO LEÔNIDAS MARQUES - PR

CONTRATADAS: C. S. TEIXEIRA - ME, G. DA SILVA DORING - ME e OLMIR LUIS PECCIN - ME

OBJETO: Aquisição de equipamentos, aparelhos de ar condicionado instalados e mobiliário sob medida, em atendimento a solicitação da Defesa Civil, Secretaria de Assistência Social e Departamento de Engenharia, para adequação das instalações e melhor desenvolvimento de suas atividades, conforme termo de referência 884/2016.

VALOR: R\$ 15.879,99 (quinze mil oitocentos e setenta e nove reais e noventa e nove centavos).

VIGÊNCIA: Até 06 (seis) meses, iniciando-se na data de sua assinatura deste contrato.

RECURSOS:

Un. Orc.	Ex.	Sub.Fc.	Programa	Proj./Ativ.	Conta Despesa	Elemento Despesa	Natureza
11.02	09	244	0036	2146	5110	4.4.90.52.00.00	4.4.90.52.36.00
03.01	04	122	0004	1024	450	4.4.90.52.00.00	4.4.90.52.36.00
03.01	04	122	0004	1024	450	4.4.90.52.00.00	4.4.90.52.64.00
03.01	04	122	0004	1024	450	4.4.90.52.00.00	4.4.90.52.35.00
03.01	04	122	0004	1024	450	4.4.90.52.00.00	4.4.90.52.42.00
03.01	04	122	0004	1024	450	4.4.90.52.00.00	4.4.90.52.12.00
03.01	04	122	0004	2017	560	3.3.90.39.00.00	3.3.90.39.65.00

Capitão Leônidas Marques, Estado do Paraná, em 04 de julho de 2016.

Ivar Barea
 Prefeito Municipal

CI-1166374-E16

MUNICÍPIO DE PORTO BARREIRO
 ESTADO DO PARANÁ
 Rua das Camélias, 900 - Centro. CEP 85.345-000
 CNPJ 01.591.618/0001-36 - Fone/Fax (042) 3661-1237

AVISO DE LICITAÇÃO
PREGÃO PRESENCIAL Nº 49/2016-PMPB
Licitação Exclusiva para Microempresas e Empresas de Pequeno Porte - Lei Complementar 147 de 07 de Agosto de 2014.

O Município de Porto Barreiro, Estado do Paraná, através de sua Pregoeira, tendo em vista o disposto na Lei Federal n.º 10.520/2002, Leis Complementares n.º 123/2006 e 147/2014, subsidiária a Lei Federal 8666/93 e alterações, torna público que fará realizar-se às 14h00min, do dia 18 de julho de 2016, na sede da Prefeitura Municipal, conforme endereço abaixo, a licitação modalidade PREGÃO PRESENCIAL N.º 49/2016-PMPB, cujo objeto é a AQUISIÇÃO DE MATERIAIS A SEREM UTILIZADOS NAS AÇÕES DA VIGILÂNCIA EM SAÚDE COM RECURSOS ADVINDOS DO PROGRAMA VIGIASUS. O edital e seus anexos deverão ser retirados na sede da localizada a Rua das Camélias, 900, Centro, Porto Barreiro/PR, fone: 42 3661-1010 ou solicitados através do seguinte e-mail: prefeituraportobarreiro@yahoo.com.br.

Porto Barreiro, 05 de julho de 2016.

PAMELA ROSA
 PREGOEIRA

CI-1166376-E16

Município de Braganey
 A Estrela do Oeste do Paraná
 Av. Arthur Pereira, 860 - Centro - Braganey/Pr - CEP 85.430-000 - Fone/Fax: (45) 3245-1235
 E-mail: adm@braganey.pr.gov.br - CNPJ 78.121.902/0001-73

PORTARIA Nº 086/2016
 04/07/2016

SUMULA: Conceder Função Gratificada e dá outras providências;

O PREFEITO DO MUNICÍPIO DE BRAGANEY, ESTADO DO PARANÁ, no uso de suas atribuições legais e com base na Legislação Municipal,

Art. 1º Conceder 30% de gratificação sobre os vencimentos para a servidora efetiva Sra. **SIMONE APARECIDA JANESKI DENARDIN**, portadora do RG. 9.529.153-8 e inscrita no CPF 056.338.979-60, para dedicação exclusiva ao Município.

Art. 2º Esta Portaria terá efeito retroativo à data de 01/06/2016 sendo imediatamente revogadas as disposições em contrário e inalterado as demais.

Registre-se e Publique-se

Gabinete do Prefeito de Braganey, Estado do Paraná, em 04 de Julho de 2016.

JOSENEY VICENTE
 Prefeito

CI-1166377-E16

Câmara Municipal de Braganey
 Estado do Paraná
 Av. Arthur Pereira, 860 - Centro - Braganey/Pr - CEP 85.430-000 - Fone/Fax: (45) 3245-1040
 E-mail: camarabreny@ipe.net.com.br - CNPJ 01.551.484/0001-20

PORTARIA Nº 27/2016

SUMULA: DISPÕE SOBRE CONCESSÃO DE DIÁRIA, E DÁ OUTRAS PROVIDÊNCIAS.

O Presidente da Câmara Municipal de Braganey, no uso de suas atribuições legais e regimentais,

RESOLVE

Art.1º - Conceder três (03) diárias integrais ao Vereador Antonio Pereira Pinto Para cobrir despesas com viagem e alimentação à cidade de Curitiba - PR, nos dias 06/07/2016, 07/07/2016 e 08/07/2016, onde estará Participando do Curso Promovido pela Acampar. Tema: LDO E LOA, com Técnica de Execução Orçamentária.

Art.2º - Esta Portaria entra em vigor na data de sua publicação.

Art.3º - Revogam-se as disposições em contrário.

Câmara Municipal de Braganey, 04 de julho de 2016.

Valdeci Antônio Cappellaro
 Presidente

CI-1166378-E16

ESTADO DO PARANÁ
MUNICÍPIO DE SÃO MIGUEL DO IGUAÇU

AVISO DE LICITAÇÃO
PROCESSO Nº146/2016
PREGÃO PRESENCIAL 84/2016- PMSMI
PARTICIPAÇÃO EXCLUSIVA ME/EPP

O Município de São Miguel do Iguaçu - Pr, TORNA PÚBLICO aos interessados que em conformidade com a Lei Federal nº 8.666/93 e a Lei Federal 10.520/02 e suas alterações posteriores, e em conformidade com o Decreto Municipal 410/2014, que se encontra disponível para retirada, o edital do processo administrativo nº 146/2016 na modalidade PREGÃO, tipo Menor Preço, objetivando Aquisição De Materiais, Equipamentos E Itens De Proteção Individual, Que Estejam Em Conformidade Com A Nr6, Para Atender As Necessidades Do Departamento De Manutenção E Controle de Frotas, conforme anexo I do edital. A licitação será realizada no dia 21 de julho de 2016, às 09:00 horas no endereço, RUA VANIO GHELLERE, 64, SAO MIGUEL DO IGUAÇU-PR. O edital deverá ser retirado no site <http://transparencia.saomiguel.pr.gov.br/portal/transparencia/> ou diretamente no Departamento de Licitações e Contratos, na Rua Vanio Ghellere, 64, no horário comercial de 2ª a 6ª feira, mediante a apresentação de mídia removível com entrada para USB (pendrive) SAO MIGUEL DO IGUAÇU-PR, 05 de julho de 2016 Claudimiro da Costa Dutra Prefeito Municipal.

CI1166381-E16

MUNICÍPIO DE SANTA TEREZINHA DE ITAIPU
 ESTADO DO PARANÁ

AVISO DE LICITAÇÃO
EDITAL DE TOMADA DE PREÇOS Nº 012/2016

O Município de Santa Terezinha de Itaipu, Estado do Paraná, no uso de suas atribuições legais e de conformidade com a Lei Federal nº 8666/93 e suas alterações, TORNA PÚBLICO que fará licitação na modalidade TOMADA DE PREÇOS, tipo Menor Preço, objetivando a CONTRATAÇÃO DE EMPRESA ESPECIALIZADA PARA A EXECUÇÃO DE SERVIÇOS DE EXTENSÃO DE REDE PARA ATENDER A ILUMINAÇÃO PÚBLICA EM DIVERSAS RUAS DO MUNICÍPIO DE SANTA TEREZINHA DE ITAIPU, obedecendo rigorosamente às especificações técnicas, instruções e anexos que integram o presente edital.

A abertura das propostas será no dia 14 DE JULHO DE 2016, às 10h30min, na sede da Prefeitura Municipal de Santa Terezinha de Itaipu, situada à Rua João XXIII, 144, centro.

Demais informações pertinentes a presente licitação, será fornecida aos interessados junto a Secretaria de Administração da Prefeitura Municipal de Santa Terezinha de Itaipu, em horário comercial.

Santa Terezinha de Itaipu - Paraná.
 Em 28 de junho de 2016.

DIEGO LUCAS WELTER
 Ordenador de Despesas
 Decreto nº. 088/2016

CI-1166382-E16

CÂMARA MUNICIPAL DE MARIPÁ
 ESTADO DO PARANÁ
 Av. General Canabarro, 579 - Fone: (44) 3687-1416 - 85.905-000 - MARIPÁ - PR
 CNPJ 73.929.491/0001-61

EXTRATO DE JUSTIFICATIVA DE INEXIGIBILIDADE DE LICITAÇÃO

PROCESSO DE LICITAÇÃO Nº 07/2016
Inexigibilidade de Licitação nº 06/2016

OBJETO: Adesão a participação em Cursos, visando o treinamento e aperfeiçoamento de pessoal para Vereadores da Câmara de Maripá - PR.

FORNECEDOR: ACAMPAR - ASSOCIAÇÃO DE CÂMARAS, VEREADORES E GESTORES PÚBLICOS DO PARANÁ, inscrita sob o CNPJ nº. 81.398.232/0001-41.

VALOR: O Valor total do objeto é de até R\$ 980,00 (Novecentos e oitenta reais).

FUNDAMENTAÇÃO LEGAL: Caput dos Art. 13 e 25 da Lei 8666/93.

DOTAÇÃO ORÇAMENTÁRIA:
 01.00 - PODER LEGISLATIVO
 01.01 - CÂMARA MUNICIPAL
 01.201.0001.2002 - Capacitação de Pessoal do Legislativo
 3.3.90.39.48.00 - Serviços de Seleção e Treinamentos
 Fonte de Recursos: 001

CI-1166388-E16

CÂMARA MUNICIPAL DE MARIPÁ
 ESTADO DO PARANÁ
 Av. General Canabarro, 579 - Fone: (44) 3687-1416 - 85.905-000 - MARIPÁ - PR
 CNPJ 73.929.491/0001-61

EXTRATO DE JUSTIFICATIVA DE INEXIGIBILIDADE DE LICITAÇÃO

PROCESSO DE LICITAÇÃO Nº 06/2016
Inexigibilidade de Licitação nº 05/2016

OBJETO: Adesão a participação em Curso de Capacitação, visando o treinamento e aperfeiçoamento de pessoal para Servidora da Câmara de Maripá, Pr.

FORNECEDOR: UNIPUBLICA - UNIAO P/ QUALIFICAÇÃO E DESENVOLVIMENTO PROFISSIONAL LTDA, inscrita sob o CNPJ nº. 11.227.107/0001-93.

VALOR: O Valor total do objeto é de até R\$ 1.343,00 (Um mil e trezentos e quarenta e três reais).

FUNDAMENTAÇÃO LEGAL: Caput dos Art. 13 e 25 da Lei 8666/93.

DOTAÇÃO ORÇAMENTÁRIA:
 01.00 - PODER LEGISLATIVO
 01.01 - CÂMARA MUNICIPAL
 01.201.0001.2002 - Capacitação de Pessoal do Legislativo
 3.3.90.39.48.00 - Serviços de Seleção e Treinamentos
 Fonte de Recursos: 001

CI-1166389-E16

Prefeitura Municipal de Boa Vista da Aparecida. Edital N° 15/2016 - NÃO COMPARECIMENTO. Data: 05/07/2016. Concurso Público 002/2015-Edital 001/2015 - Emprego Público. WOLNEI ANTONIO SAVARIS, Prefeito Municipal de Boa Vista da Aparecida, Estado do Paraná, no uso de suas atribuições que lhe são conferidas por Lei, RESOLVE Art. 1º - Tornar público a lista de candidatos eliminados do Concurso Público nº 002/2015 - EMPREGO PÚBLICO, ante ao NÃO COMPARECIMENTO para apresentação da documentação exigida em atendimento ao Edital de Convocação, conforme segue:

CONSORCIO INTERMUNICIPAL DE SAÚDE IGUAÇU. PORTARIA N° 28/2016, 04 de julho de 2016. Símula: Concede diária. O Presidente do Consórcio Intermunicipal de Saúde Iguaçu - CISI, Prefeito Adilto Luis Ferrari, no uso de suas atribuições legais, com base na Resolução 032/2013 de 18 de Outubro de 2013, publicada no dia 19/10/2013, Resolução 036/2015 de 29 de outubro de 2015, publicada em 30/10/2015, e Resolução 009/2016 de 23 de fevereiro de 2016, publicada em 24/02/2016, que dispõe sobre a substituição do regime de concessão de diárias para o custeio de despesas extraordinárias com hospedagem e alimentação a agentes públicos, resolve promulgar a seguinte:

Câmara Municipal de Medianeira. RETIFICAÇÃO AO EDITAL DE CONVOCAÇÃO Nº 009, DE 27 DE JUNHO DE 2016. Convoca Sessão Solene. O Presidente da Câmara Municipal de Medianeira, Estado do Paraná, nos termos do artigo 24, parágrafo segundo, combinando com o artigo 25, parágrafo terceiro, da Lei Orgânica Municipal, resolve convocar SESSÃO SOLENE para o dia 15 de julho de 2016, com início às 19:00 horas, no Auditório do CPC Arandura, sito à Avenida Brasil, 1677 - Centro, para entrega das seguintes honrarias:

MUNICÍPIO DE CÉU AZUL. HOMOLOGAÇÃO. Tendo em vista os procedimentos nesta licitação, estarem em conformidade com o Edital, fica homologado o julgamento proferido pelo Pregoeiro sobre a Licitação na modalidade de Pregão n.º 56/2016, que tem por objeto (Registro de preços de horas de máquina escavadeira hidráulica, para futuras e eventuais aquisições conforme necessidade da Administração Municipal (O Registro de Preços terá vigência de 12 meses)), em favor do(s) proponente(s) abaixo relacionado(s), tudo conforme o constante no processo.

MUNICÍPIO DE CÉU AZUL. AVISO DE LICITAÇÃO - CONCORRÊNCIA PÚBLICA Nº 1/2016 - M.C.A. O Município de Céu Azul, torna público que fará realizar às 14:00 horas do dia 08 de agosto de 2016, na sede da Prefeitura Municipal, no endereço acima, nos termos da Lei nº 8.666/93, CONCORRÊNCIA PÚBLICA, tipo de Maior Oferta, objetivando a CONCESSÃO DE USO ONEROSO, de (um) quiosque com uma área de 64 m2, localizado na praça Luiz Carlos Ruaro, destinado a exploração da lanchonete, pelo prazo de 60 (sessenta) meses. Valor mínimo Mensal: R\$ 440,00. A documentação completa, bem como maiores informações, poderão ser obtidas junto ao setor de Licitações, ou pelo fone (45) 3266-1122, e-mail: pref.compras@netceu.com.br. O edital ainda poderá ser obtido diretamente na página da Prefeitura (www.ceuazul.pr.gov.br no link Licitações Céu Azul, 05 de julho de 2016.

ESTADO DO PARANÁ. MUNICÍPIO DE SÃO MIGUEL DO IGUAÇU. AVISO DE LICITAÇÃO PROCESSO Nº 146/2016. Pregão PRESENCIAL 84/2016 - PMSM PARTICIPAÇÃO EXCLUSIVA ME/EPP. O Município de São Miguel do Iguaçu - PR, TORNA PÚBLICO aos interessados que em conformidade com a Lei Federal nº 8.666/93 e a Lei Federal 10.520/02 e suas alterações posteriores, e em conformidade com o Decreto Municipal 410/2014, que se encontra disponível para retirada, o edital do processo administrativo nº 146/2016 na modalidade Pregão, tipo Menor Preço, objetivando Aquisição De Materiais, Equipamentos E Itens De Proteção Individual, Que Estejam Em Conformidade Com A Nr6, Para Atender As Necessidades Do Departamento De Manutenção E Controle De Frotas, conforme anexo 1 do edital. A licitação será realizada no dia 21 de julho de 2016, às 09:00 horas no endereço, RUA VÂNIO GHELLERE, 64, SAO MIGUEL DO IGUAÇU-PR. O edital deverá ser retirado no site http://transparencia.saomiguel.pr.gov.br:8081/portalttransparencia/ ou diretamente no Departamento de Licitações e Contratos, na Rua Vânio Ghellere, 64, no horário comercial de 2ª a 6ª feira, mediante a apresentação de mídia removível com entrada para USB (pendrive), SAO MIGUEL DO IGUAÇU-PR, 05 de julho de 2016 Claudimiro da Costa Dutra Prefeito Municipal.

MUNICÍPIO DE CAPITÃO LEÔNIDAS MARQUES - PR. TERMO DE INEXIGIBILIDADE DE LICITAÇÃO Nº 067/2016. Declaro inexigível a licitação no valor total de R\$ 2.624,20 (dois mil seiscentos e vinte e quatro reais e vinte centavos), com fundamento no artigo 25, inciso I da Lei n.º 8666/93, a favor da empresa AMOP - ASSOCIAÇÃO DOS MUNICÍPIOS DO OESTE DO PARANÁ, pessoa jurídica de direito privado, sita à Rua Pernambuco, 1936, CEP: 85.810-421, Centro, Município de Cascavel, Estado do Paraná, inscrita no CNPJ sob n.º 75.907.576/0001-36, para realização de Cursos a professores da Rede Municipal de Ensino "Formação Continuada", em atendimento a Secretaria Municipal de Educação (Educação Infantil). Capitão Leônidas Marques, Estado do Paraná, em 05 de julho de 2016. Ivar Barea Prefeito Municipal. EXTRATO DE CONTRATO Nº 227/2016. REF: TERMO DE INEXIGIBILIDADE Nº 067/2016. CONTRATANTE: MUNICÍPIO DE CAPITÃO LEÔNIDAS MARQUES - PR. CONTRATADA: AMOP - ASSOCIAÇÃO DOS MUNICÍPIOS DO OESTE DO PARANÁ. OBJETO: Realização de Cursos a professores da Rede Municipal de Ensino "Formação Continuada", em atendimento a Secretaria Municipal de Educação (Educação Infantil). VALOR: R\$ 2.624,20 (dois mil seiscentos e vinte e quatro reais e vinte centavos). VIGÊNCIA: Até 02 (dois) meses da assinatura do contrato.

Prefeitura Municipal de Boa Vista da Aparecida. DECRETO Nº 213/16. Data 05/07/16. SÚMULA. Designa servidores de teste seletivo para prestar apoio junto à vigilância, em trabalho de combate a dengue, e dá outras providências. WOLNEI ANTONIO SAVARIS, PREFEITO MUNICIPAL DE BOA VISTA DA APARECIDA, NO USO DAS ATRIBUIÇÕES QUE LHE SÃO CONFERIDAS POR LEI, CONSIDERANDO O CONTEUDO DO MEMORANDO DA SECRETARIA DE SAÚDE. DECRETA Art. 1º. Ficam designados os senhores José Pereira dos Santos Filho, matrícula nº 117964-0 e Ivonice dos Santos Souza, matrícula nº 117969-7 servidores de teste seletivo para prestar apoio junto à vigilância, em trabalho de combate a dengue, por um período de 10 (dez) dias. § 1º. No período de designação os servidores ficaram subordinados as determinações da Secretaria Municipal de Saúde. § 2º. Terminados os trabalhos os servidores deverão retornar a sua origem. Art. 2º. Este Decreto entrará em vigor na data de sua publicação, revogadas as disposições em contrário. Gabinete do Prefeito Municipal de Boa Vista da Aparecida em 05 de junho de 2016. Wolnei Antônio Savaris Prefeito Municipal.

AVISO DE LICITAÇÃO PROCESSO Nº 3147/2016 - CONCORRÊNCIA Nº 08/2016. Objeto: Contratação de empresa para realizar extensão de rede de baixa tensão em diversos trechos do município e instalação de postes ornamentais na Avenida dos Pioneiros. Tipo: Menor Preço, Por Item. Data de abertura: 11 de agosto de 2016, às 09 horas. Local de abertura: Paço Municipal Prefeito Alberoni Bittencourt. O Edital poderá ser obtido no site www.ubirata.pr.gov.br. Ubiratã - Paraná, 04 de julho de 2016. Presidente, nomeado Conforme Portaria 11/2016. CI-1166370-E16

MUNICÍPIO DE CAPITÃO LEÔNIDAS MARQUES. PORTARIA Nº 257/2016. DATA: 04-07-2016. O Prefeito Municipal de Capitão Leônidas Marques, Estado do Paraná, no uso de suas atribuições legais e de acordo com os Artigos 90 e 91 da Lei Municipal nº 1.784/2012 de 23 de Março de 2012. RESOLVE Art.º 1º. Conceder ao Servidor Público abaixo relacionado, Licença para Tratar de Interesses Particulares, sem remuneração, pelo período de 01 (um) ano, no seguinte período:

Município de Catanduvas. Mais qualidade de Vida! Estado do Paraná CNPJ Nº 76.208.842/0001-03. PORTARIA Nº 021/2016. A Prefeita do Município de Catanduvas, Estado do Paraná, no uso de suas atribuições legais, RESOLVE Art. 1º) - Conceder licença para atividade política (candidato - eleições municipais), nos termos da legislação em vigor, e conforme pedido protocolado junto ao Departamento de Recursos Humanos, aos Servidores Públicos Municipais abaixo relacionados:

Município de Catanduvas. PORTARIA Nº 021/2016. A Prefeita do Município de Catanduvas, Estado do Paraná, no uso de suas atribuições legais, RESOLVE Art. 1º) - Conceder licença para atividade política (candidato - eleições municipais), nos termos da legislação em vigor, e conforme pedido protocolado junto ao Departamento de Recursos Humanos, aos Servidores Públicos Municipais abaixo relacionados:

CONSORCIO INTERMUNICIPAL DE SAÚDE IGUAÇU. PORTARIA Nº 27/2016, 04 de julho de 2016. Símula: Concede diária. O Presidente do Consórcio Intermunicipal de Saúde Iguaçu - CISI, Prefeito Adilto Luis Ferrari, no uso de suas atribuições legais, com base na Resolução 032/2013 de 18 de Outubro de 2013, publicada no dia 19/10/2013, Resolução 036/2015 de 29 de outubro de 2015, publicada em 30/10/2015, e Resolução 009/2016 de 23 de fevereiro de 2016, publicada em 24/02/2016, que dispõe sobre a substituição do regime de concessão de diárias para o custeio de despesas extraordinárias com hospedagem e alimentação a agentes públicos, resolve promulgar a seguinte:

MUNICÍPIO DE CÉU AZUL. RELATÓRIO DE HABILITAÇÃO/CLASSIFICAÇÃO. REF: Tomada de Preços nº 3/2016 - M.C.A. A comissão permanente de licitação constituída pelos Senhores (as): Dary Luis Stocco, Sandra Gedor Ap.ª, Portela e Francisley Mitei Dias Lemes, comunicam aos interessados no fornecimento do objeto da licitação Tomada de Preços nº 3/2016 - M.C.A. que trata da Contratação de empresa para execução de obra de construção de muro de alvenaria, grades, e paisagismo, no Centro de Multiuso do Clube da Amizade e da União dos Vovós de Céu Azul, localizado no lote 13 da quadra 10 na Rua Colombo - São Cristóvão, conforme projetos, que após a análise e verificação da habilitação e das propostas ofertadas, decide classificar as proponentes da seguinte forma:

MUNICÍPIO DE CAPITÃO LEÔNIDAS MARQUES - PR. AVISO DE LICITAÇÃO. PREGÃO PRESENCIAL Nº 085/2016. PREÂMBULO: O MUNICÍPIO DE CAPITÃO LEÔNIDAS MARQUES, Estado do Paraná, com sede Administrativa no Av. Tancredi Neves, 302, por intermédio do PREGOEIRO designado pelo Decreto nº 408/2016, torna público, que realizará no dia 15 de julho de 2016, às 15:30 horas, na Sala de Recebimento do Paço Municipal Arandura I, Trecho, no endereço acima mencionado, licitação na MODALIDADE DE PREGÃO PRESENCIAL, tipo MENOR PREÇO. OBJETO: Contratação de empresa com mão-de-obra especializada no ramo particular, para o fornecimento e instalação de painéis de concreto do tipo frascos de 100 unidades, em atendimento a solicitação da Secretaria Municipal de Planejamento e Desenvolvimento Urbano. RECEBIMENTO DOS ENVELOPES DE PROPOSTA E DOCUMENTAÇÃO: Até as 15:15 horas do dia 15 de julho de 2016, no Serviço de Protocolo desta Prefeitura Municipal. Valor: O valor estimado da contratação importa em um total de até R\$ 5.910,00 (cinco mil novecentos e dez reais).

Prefeitura Municipal de Boa Vista da Aparecida. RETIFICAÇÃO AO PROCESSO LICITATORIO Nº 057/2016 - DISPENSA DE LICITAÇÃO Nº 017/2016. Tendo em vista um erro na digitação da descrição do objeto da licitação do Processo Licitação nº 02/2016 - Dispensa de Licitação 017/2016, fica RETIFICADO o Termo de Dispensa de Licitação, o Termo de Homologação e o Edital de Contratação nº 109/2016, nos termos abaixo:

PODER JUDICIÁRIO DO ESTADO DO PARANÁ. COMARCA DE CASCAVEL. 3ª VARA CÍVEL DE CASCAVEL - PROJUDI. Avenida Tancredi Neves, 2320 - Cascavel/PR - CEP: 85.805-000 - Fone: (45) 3321-1200. JUÍZO DE DIREITO DA TERCEIRA VARA CÍVEL DA COMARCA DE CASCAVEL - EDITAL PARA CONHECIMENTOS DE TERCEIROS E INTERESSADOS - PRAZO: 30 (TRINTA) DIAS. O DOUTOR FABRICIO PRIOTTO MUSSI, JUÍZ DE DIREITO DESTA 3ª VARA CÍVEL DA COMARCA DE CASCAVEL, ESTADO DO PARANÁ, NA FORMA DA LEI, etc...

FAZ SABER a todos quantos o presente edital vierem ou conhecimento dele tiverem, e para conhecimento de terceiros e interessados, que por este Juízo e Cartório da Terceira Vara Cível, se processam os autos de Interdição sob n.º 019160-15-2009.8.16.0021, em que NOEL NEVES e ODILAIR SOUZA DOS SANTOS NEVES move contra EMANOEL DOS SANTOS NEVES, sendo que nos termos da sentença proferida nos autos foi decretada a INTERDIÇÃO de EMANOEL DOS SANTOS NEVES, declarando(a) absolutamente incapaz de exercer pessoalmente os atos da vida civil, nomeando-lhe CURADOR(A) o Sr(a). IZETE GENTELINI GARDIN. Sentença transcrita a partir do DISPOSITIVO: "... ANTE O EXPOSTO, ACOLHO O PEDIDO PARA DECRETAR A INTERDIÇÃO DE EMANOEL DOS SANTOS NEVES, E PARA NOMEAR A REQUERENTE ODILAIR SOUZA DOS SANTOS NEVES COMO SEU CURADORA. Publique-se. Registre-se. Intimem-se. Comunique-se. P.R.I. Após, arquivem-se. Cascavel, data da assinatura digital. FABRICIO PRIOTTO MUSSI, Juiz de Direito". E para que chegue ao conhecimento dos interessados e no futuro não possam alegar ignorância ou desconhecimento. Mandos expedir o presente edital que será afixado no local de costume e publicado na forma da Lei. DADO E PASSADO em Cartório nesta cidade e Comarca de Cascavel, Estado do Paraná, (a) LUCIANA TEIXEIRA FIDELIS, Funcionária Juramentada, que digitei e subscrevi. OBSERVAÇÃO: Este processo tramita através do sistema computacional PROJUDI, cujo endereço no web é https://portal.tjpr.jus.br/projudi. O acesso ao sistema pelos advogados depende de prévio cadastramento, o qual é obrigatório, devendo comparecer à Sede da Unidade Jurisdicional que já utilize o sistema eletrônico (OAB). Cascavel, 09 de junho de 2016. Luciana Teixeira Fidelis Analista Judiciário

O Paraná. Jornal de Fato. www.oparana.com.br. Você e o Jornal de Fato: a integração perfeita! twitter.com/o_parana facebook.com/JornalOParana siteoparana@oparana.com.br

O DESAFIO DO MINISTRO

PETROBRAS ESPECIAL: COMO AS FALCATRUAS E A MÁ GESTÃO DESTRUÍRAM SONHOS E EMPREGOS NO INTERIOR DO PAÍS

www.epocanegocios.com.br

INSPIRAÇÃO PARA INOVAR

NEGÓCIOS

ENTREVISTA COM O MINISTRO

“ O importante é que as medidas sejam aprovadas ainda este ano. Mas a arrumação do Brasil é uma obra de longo prazo ”

O FATOR MEIRELLES

ÂNCORA DA REPÚBLICA, O MINISTRO DA FAZENDA, HENRIQUE MEIRELLES, ASSUME UM DESAFIO GIGANTESCO — INCUTIR AUSTERIDADE EM UM ESTADO VICIADO NA GASTANÇA. DIFÍCIL É ENCONTRAR A DOSE CERTA PARA O AJUSTE

JÁ NAS BANCAS

EDITORA GLOBO

O Paraná

Jornal de Fato

✉ comercial@oparana.com.br



84%

das pessoas utilizam impressos para se informar sobre promoções e atrações.

83%

leem os impressos promocionais em casa e oito em cada dez também acompanham as ofertas ao receberem no próprio local.

66%

vão a um estabelecimento para efetivar a compra de produtos apresentados.



Pesquisa indica que impressos são mais efetivos na relação com o consumidor.

fonte: pesquisa da Pesigraf, realizada pelo Instituto Data Popular



No mundo dos negócios não é o **GRANDE** que engole o pequeno, é o **RÁPIDO** que ultrapassa o lento!

Anuncie!

45. 3321.1000

Rua Pernambuco, 1.600
Centro | Cascavel | PR
CEP.: 85810-021