

COLONIAIS



Um concurso elege os melhores vinhos coloniais de Palotina. Criada há dez anos, a avaliação contribui para melhorar e valorizar as marcas produzidas no município.

▮ Oeste 08

Cientista político aponta caminhos para o Brasil superar a crise

▮ Política 03

ESCRAVIDÃO?

Indústria propõe elevar jornada de trabalho de 44 para 80 horas semanais

▮ Geral 05

Vistoria indica que construção do Catuaí será retomada logo

▮ Cascavel 06

MAIS QUE LUTADORES



Enquanto o esporte de alto rendimento ganha atenção às vésperas da Olimpíada do Rio de Janeiro, em Cascavel um projeto social se mantém há três anos ensinando jiu-jítsu a jovens carentes e sem auxílio financeiro do poder público.

▮ Esportes 15

BALANÇA COMERCIAL POSITIVA

Oeste atinge R\$ 2,7 bilhões em exportações no semestre

O balanço comercial do primeiro semestre de 2016 foi muito positivo para o Oeste paranaense. Com economia baseada no agronegócio, a região exportou US\$ 797,6 milhões, o equivalente

a pouco mais de R\$ 2,7 bilhões. As vendas ao exterior tiveram acréscimo de 6% em comparação a igual período do ano passado. As importações também cresceram 7%.

▮ Oeste 07



Definindo prioridades

Um efetivo de 42 militares da 15ª Brigada de Infantaria Mecanizada permaneceu do início do mês até ontem às margens da BR-277, nos dois sentidos da pista próximo do acesso ao Contorno Oeste, para coleta de informações com motoristas. A parceria com o Dnit obteve dados para estudo do Ministério dos Transportes destinado a definir investimentos em infraestrutura rodoviária na região.

▮ Cascavel 06

Polícia desmantela quadrilha com ramificações em Toledo e Cascavel

▮ Policial 09



Descarte

A Sanepar orienta os consumidores sobre o correto descarte de lâmpadas fluorescentes. Se jogadas em locais impróprios há riscos sérios de contaminação, inclusive de rios e mananciais, já que elas contêm mercúrio em sua composição.

▮ Oeste 08

expediente

DESDE 15 DE MAIO DE 1976

O Paraná  
Jornal de FatoGestão Judicial  
Scherer Assessoria Empresarial Ltda.Diretor  
Jadir Zimmermann  
diretor@oparana.com.brEditor-chefe  
Antonio Sbardelotto  
editoria@oparana.com.br

www.oparana.com.br

RCK Comunicações Ltda. CNPJ: 77.867.877/0001-09  
Jornal Oparana S/A CNPJ: 21.819.026/0001-36 Matriz  
Jornal Oparana S/A CNPJ: 21.819.026/0002-17 FilialRedação, administração, publicidade e oficinas  
Rua Pernambuco, 1.600 - Cascavel - PR CEP 85.810-021 - Caixa Postal 761  
Telefone Central (45) 3321-1000 Fax (45) 3321-1020Emails  
redacao@oparana.com.br  
comercial@oparana.com.br  
assinaturas@oparana.com.br

REPRESENTANTES NACIONAIS

Curitiba / São Paulo / Merconet  
(41) 3079-4666Brasília, Florianópolis/Central  
(61) 3323-4701 / (48) 3216-0600  
Porto Alegre/Expansão Brasil  
(51) 3340-1408

## Editorial

## O elevado custo do impasse

O processo de impeachment da presidente Dilma Rousseff pode passar à história como o maior e mais custoso embuste da história do Brasil. O clima de desentendimento no Congresso, a ilegitimidade do presidente interino para conduzir o futuro do País e dos estados e a onda de delações sobre ministros e líderes da embrionária coalizão do governo Temer somente poderão ser vencidos, antes ou depois do agosto tradicionalmente aziago, pela convocação de novas eleições.

Há duas possibilidades caso prospere o processo que analisa no TSE a extinção do mandato Dilma-Temer por vício da chapa via captação de recursos criminosos: se o processo andar mais rápido, a eleição será direta; se demorar até 2017, haverá mais um ruído histórico – um presidente eleito indiretamente pelo Congresso, como no período ditatorial 1964-1984, também sem legitimidade para encaminhar mudanças complexas e de efeito prolongado.

Desde o estelionato eleitoral de 2014 alertamos que o impasse político e econômico só poderá ser resolvido com um entendimento nacional anti-crise e um programa consensual de reformas urgentes. A alternativa ao pacto é manter o impasse.

A palanquização do Estado brasileiro, transformado em feudo de partidos, atropelou a ordem natural das coisas – a primazia das políticas de Estado sobre as de governo e as de governo sobre as de seita. Quando a seita se sobrepõe à Nação emerge a ditadura, mesmo com o funcionamento dos três poderes – assim foi no Paraguai de Stroessner e certas etapas das sangrentas ditaduras brasileiras.

O bate cabeça das lideranças do PMDB e da “nova base aliada” de Temer que resultou na derrota da proposta de urgência para o acordo entre os estados prejudica seriamente o Brasil e, em particular, o Paraná. Tomara seja possível reverter esse estrago na terça-feira.

## Impérios religiosos

Luiz Carlos Amorim

Vejo os impérios financeiros “religiosos” prosperarem cada vez mais, infelizmente. E existem dois assuntos que não gosto de abordar (política e religião), mas há ocasiões em que se é obrigado a discorrer sobre os referidos, pois fazemos parte do contexto em que eles estão inseridos; queiramos ou não, eles nos dizem respeito.

Então enveredamos por discussão sobre religião, em família. E aí a coisa pega, pois sou muito cético em relação ao assunto. Para mim, fé é uma coisa e religião é outra. Acho crime o que fazem certos “bispos” e “pastores” de tantas novas igrejas que usam o nome de Deus para conseguir dinheiro dos pobres fiéis. E quando digo pobres, quero dizer pobres mesmo, nos dois sentidos: pobres porque são enganados, aliciados e pobres porque têm poucas posses, a maioria deles.

E as igrejas proliferam porque no Brasil essa é uma modalidade de

“empresa” ou “entidade” que não paga nenhum imposto. Então os “religiosos” alugam um espaço físico, fundam uma igreja e atraem os “fiéis”, com a promessa, por exemplo, de livrá-los do inferno, se doarem certa quantia à casa de Deus, que eles representam. E com esse dinheiro que pedem aos “fiéis”, pagam o aluguel, pagam os pastores e “funcionários” da igreja e ficam ricos, constroem impérios milionários, bilionários. Até na “política” eles estão se impondo, pois há muitas “autoridades” que são pastores e bispos de “igrejas”, “religiões”.

Não seria tempo de nossos governantes, o poder legislativo, quem sabe, rever essa lei que isenta as igrejas de qualquer ônus, de qualquer taxa, para acabar com essa coisa de usurparem o pouco dinheiro que as pessoas ganham com sacrifício em troca de promessas formuladas em nome de Deus, em tom de coação? Pois ameaçar que alguém vai pro inferno se não colaborar, que não vai conseguir sucesso na vida, se não colaborar, é enganar, é roubar as pessoas.

Está na hora de mudar esse estado de coisas. Isso é usar o nome de Deus em vão, é usar a fé em Deus dos nossos semelhantes para conseguir benefício próprio, usando o princípio do dízimo, que é mencionado na Bíblia. Isso é estelionato protegido pelo Estado. Não pode haver lei que proteja isso.

Luiz Carlos Amorim é editor e escritor

## 1977, 1978, 1979, 1980, 1981, 1982, 1983, 1984, 1985, 1986, 1987, 1988, 1989, 1990, 1991, 1992, 1993, 1994, 1995, 1996, 1997, 1998, 1999, 2000, 2001, 2002, 2003, 2004, 2005, 2006, 2007, 2008, 2009, 2010, 2011, 2012, 2013, 2014, 2015, 2016

## TÚNEL DO TEMPO



## 15 de julho de 1984

Considerado pelo colega goiano Iris Rezende Machado como “patrimônio político nacional”, o governador paranaense José Richa agradece, mas rejeita, a indicação de seu nome para concorrer à vice-presidência da República. Chega ao mercado cascavelense o Santana, mais novo lançamento da Volkswagen.

## Boçalidade ou credulidade?

J. J. Durán

Longo e inevitável é o caminho a ser trilhado no futuro próximo pelo Partido dos Trabalhadores. Em certas transições que se impõem às agremiações político-partidárias, é sistemática e cruel a autodepuração como objetivo maior, pois isso evita a incineração das bandeiras reivindicatórias da ética e da justiça social que possibilitaram a conquista do poder.

Temos visto no decorrer das últimas décadas o fulgor e o ostracismo trágico de muitos partidos políticos na Indoamérica. No caso do PT, a dolorosa, porém imprescindível, explicação da cúpula do partido vai levar tempo e ser sometida à bastardia residual dos interesses delitivos pessoais e grupais que levaram a triste fim um sonho utópico de poder.

A catarse vai confundir-se com a análise. Crimes comprovados e juras de inocência impregnaram os debates, fazendo com que o passado recente desvelasse um futuro totalmente incerto.

O populismo paternalista, em coquetel desastrado com o pensamento do socialismo do século XXI, produziu lamentáveis resultados socioeconômicos e minou o capital ideológico trazido desde o berço sindical pelo partido de Luiz Inácio Lula da Silva.

Junto com a destoadada idealização do autêntico socialismo da Indoamérica, o líder e idealizador do projeto sociopolítico do novo tempo submergiu diante de um inescrupuloso jogo de escusos interesses e falso amor

republicano protagonizado no entorno do poder por figuras petistas mancomunadas com a banda podre do capitalismo tupiniquim, na mais tenebrosa associação criminosa já registrada na história brasileira.

Dilapidaram riquezas morais do Brasil e frustraram com enorme cinismo a esperança do povo

Dilapidaram riquezas morais do Brasil e frustraram com enorme cinismo a esperança do povo

usufruir das propinas corruptoras e da impunidade corporativa que permeia toda associação entre os delinquentes da iniciativa privada e os que gozam de foro privilegiado.

Falsearam verdades como a democratização do consumo no mercado interno e o conceito de respeito aos direitos e obrigações que deve existir entre capital e trabalho.

A reciclagem partidária vai requerer grande dose de sinceridade e mea-culpa junto com medidas amargas para toda a sociedade diante da realidade econômica desastrosa que só veio à luz com a posse do governo provisório e deixou como legado a lição do fracasso do populismo irresponsável.

Reinventar-se e recriar-se politicamente é ver a realidade e antecipar o futuro. Não há caminho senão esse, pois, como diz o filósofo popular Everaldo de Oliveira, “nada está tão ruim que não possa piorar”.

J. J. Durán é jornalista e membro da Academia Cascavelense de Letras  
juanjduran@hotmail.com

## falecimentos

- SALETE M. DE FRANÇA (40)
- ANA SPCKI (79)
- ARI ALEIXO ZAPAROLLI (75)

Óbitos registrados ontem, até as 17h, pela Acesc, em Cascavel

COROA DE FLORES A PARTIR DE R\$ 180,00  
www.coroasfloriprev.com

FAIXA E FRETE GRÁTIS PARA TODO O INTERIOR DO PARANÁ, CURITIBA E REGIÃO

# Informe da redação

editoria e colaboradores

## Crocodilagem explícita

“Lágrimas de crocodilo” é uma expressão idiomática da língua portuguesa utilizada para indicar quando o choro é eivado de fingimento. Não há, portanto, expressão mais adequada para definir a cena de ator do deputado Eduardo Cunha ao anunciar sua renúncia à presidência da Câmara. Concordamos que foi uma demonstração de hipocrisia poucas vezes vista na política brasileira e parte de um enredo cujo objetivo não é outro que não ganhar tempo para continuar cuspidando na cara dos brasileiros. Assim caminha a nossa política!

## Miopia I

Tudo bem que a Câmara de Foz do Iguaçu aprovou a instauração de uma Comissão Processante para avaliar a possibilidade de afastamento do prefeito Reni Pereira por conta do escândalo desvendado pela Operação Pecúlio, mas não há justificativa plausível para a cegueira dos vereadores que se posicionaram contra a investigação. Seus nomes: Beni Rodrigues, Fernando Duso, Hermógenes de Oliveira, Marino Garcia e Zé Carlos.

## Miopia II

E a composição da Comissão Processante, definida com base no Regimento Interno, é vista como um indicativo de que tudo ficará por isso mesmo no que depender da Câmara. Afinal, entre os três indicados há dois da lista acima: Hermógenes e Zé Carlos - o terceiro é Dilto Vitorassi.

## Mais um

O PMB é o quarto partido a se aliar com o PPL em torno da pré-candidatura de Marcio Pacheco a prefeito de Cascavel. A decisão foi tomada durante plenária realizada na quinta-feira à noite e que reuniu em torno de 200 filiados. Antes disso, PHS, PRB e PEN já haviam fechado com Pacheco.

## Subsídios

O principal tema da pauta de segunda-feira da Câmara de Cascavel será a proposta da mesa diretiva que mantém os atuais subsídios para a futura legislatura. Com isso, os vereadores que tomarem posse em 1º de janeiro de 2017 re-

ceberão mensalmente R\$ 11.3030,50. Já o futuro presidente terá um salário de R\$ 15.193,35.

## Começou cedo

Em Curitiba, a campanha municipal foi parar no tapete antes mesmo de começar. A Justiça Eleitoral aplicou uma multa de R\$ 10 mil na quinta e outra de igual valor ontem ao pré-candidato a prefeito Rafael Greca (PMN) por campanha antecipada por conta da distribuição de propaganda antes do período previsto em lei.

## Cisop

Reunidos ontem à tarde na sede da Amop, em Cascavel, prefeitos e secretários de saúde dos 25 municípios aprovaram de forma unânime as contas do exercício 2015 do Consórcio Intermunicipal de Saúde do Oeste do Paraná. Foi igualmente aprovado o reajuste das mensalidades pagas pelas prefeituras associadas, que será do exato tamanho da inflação.

## Demanda

Presidido pelo prefeito de Diamante do Sul, Darci Tirelli, o Cisop assiste a um contingente populacional de aproximadamente 600 mil pessoas com atendimento ambulatorial de média e baixa complexidades em 30 especialidades médicas. Também mantém o SIM-PR, centro de recuperação de viciados em álcool e drogas inaugurado há dois anos em Cascavel para atender toda a região.

## Rapidinhas

\* O presidente Gugu Bueno deve designar na segunda-feira a equipe de apoio da CPI das Horas-Máquina, que será formada por um advogado, uma secretária e um motorista. \* A Prefeitura de Cascavel está destinando R\$ 64 mil para reformar a ponte do Lago Municipal. Uma nova licitação será feita em breve, já que a primeira fracassou por falta de concorrentes.

Ciência política

# Junkert aponta caminhos para o “Brasil do futuro”

**Cascavel** - Para entender o presente e planejar o futuro é imprescindível conhecer e aprender com o passado. Essa é a síntese da palestra ministrada pelo advogado e cientista político Frederico Junkert para empresários da Acic, quinta à noite. Falando sobre Os desafios políticos do Brasil atual, ele pontuou acontecimentos e decisões que conduziram o Brasil por um mar de oscilações e os motivos que levaram à instalação da mais profunda crise econômica, ética e moral da história do País.

O sucesso do futuro do Brasil depende de ambiente de competição, poupança doméstica robusta, educação de qualidade, boa infraestrutura,

gasto público eficiente, redução do tamanho do Estado e combate do esquema de poder da esquerda ideológica. Nesse ponto, ele fez um apêndice: sindicatos, universidades públicas e setores da arte e da imprensa são responsáveis por manter vivos princípios de um ideário falido.

Junkert fez uma recuperação história e econômica do Brasil. Na década de 1980, os trabalhadores sul-coreano e brasileiro tinham o mesmo padrão de renda, de 25% em comparação ao salário de um norte-americano. Hoje, o operário da Coreia do Sul recebe 75% o brasileiro apenas 18% do que ganha o trabalhador em atividade similar nos Estados

Unidos. Para entender por que isso aconteceu, segundo ele, é preciso percorrer a história e alguns dos mais decisivos acontecimentos na esfera política.

A viagem parte de dois pontos, que estão umbilicalmente ligados: 1922 com a criação do Partido Socialista Brasileiro, e 1964, ano do golpe que derrubou João Goulart da presidência. A origem foi na Rússia de 1917, quando líderes comunistas tomaram o poder à força e instalaram um regime que ceifou a vida de cinco milhões de pessoas. Pensadores criaram então a hegemonia cultural, de olho na chegada da esquerda ao poder sem violência.

## Um País à beira da insolvência

Frederico Junkert relatou que de 1991 a 2014 a renda do brasileiro cresceu 103%, enquanto os impostos subiram 184%. A despesa pública cresce 0,3% do PIB ao ano, significando que sem reformas o País caminha à insolvência. “A carga tributária era de 25% em 1993 e hoje está perto de 40% e mesmo assim não há dinheiro para setores essenciais”.

A defesa do ideário socialista não melhorou em nada o País, ressaltou o cientista político. No Brasil, o número de pobres e de miseráveis chega perto dos 70%, enquanto que nos Estados Unidos, cuja Constituição tem apenas sete artigos (contra 250 da brasileira), a economia e a política seguem princípios liberais e 71% da população são de classe média.

O Brasil vive a lógica do capitalismo de laços, no qual certas pessoas garantem a propina em troca de contratos públicos milionários, sustentou. Um estudo recente, segundo Junkert, mostra que se o governo brasileiro cortasse 50% dos empréstimos do BNDES, a taxa de juros recuaria em 30%. E é esse banco que o PT, em seus 13 anos de poder, usou para

liberar de forma suspeita US\$ 7 bilhões a obras como hidrelétricas, metrô, aeroportos, rodovias e portos em países com a mesma orientação política, como Cuba, Equador, Bolívia, Venezuela, Angola e outros.

As estatais são, segundo ele, sementes de grande parte da corrupção no Brasil. “Isso explica porque, principalmente nos últimos anos, a defesa dessas empresas, praticamente todas quebradas hoje, foi tão voraz”.



O cientista político Frederico Junkert falando a empresários na Acic

## O PAPEL DO PT

O surgimento, o crescimento e a chegada do Partido dos Trabalhadores ao poder deu um ingrediente especial a toda essa questão histórica, pontuou Frederico Junkert em sua palestra aos empresários. O PT foi criado em 1980 e até 1989 a fase foi a da estruturação, com foco na revolução russa. Aos poucos, o partido cresceu e empregou um discurso democrático para chegar ao poder e aparelhar o Estado e as instituições a fim de se manter nele o máximo de tempo possível. Junkert detalhou outro fato importante: a criação do Foro de São Paulo, em 1990, tendo como líderes Lula e Fidel Castro. O lema era: “Recuperaremos na América Latina o que perdemos no Leste Europeu”. O foco sempre foi fazer dar certo aqui o socialismo que fracassou em todos os lugares onde se tentou implantá-lo, sustentou o cientista político, para quem o programa Mais Médicos foi a forma que os cubanos encontraram para receber do Brasil uma compensação pela perda do dinheiro vindo da extinta União Soviética. E mesmo que Dilma seja afastada definitivamente da Presidência em agosto, Junkert sustenta que o Brasil levará muito tempo para se ver livre desse regime que, segundo ele, subsistirá principalmente nas universidades públicas e sindicatos.



INCUBATÓRIO  
REALEZA/PR



DIP  
FRANGOS S/A

diplomata  
Qualidade com sabor.



FRIGORÍFICO  
CAPANEMA/PR

## Janot diz que casa de Gleisi e Paulo Bernardo não é imune a buscas

O procurador-geral da República, Rodrigo Janot, rebateu os argumentos da Mesa Diretora do Senado, que havia questionado a busca e apreensão realizada no apartamento funcional em que moram o ex-ministro Paulo Bernardo e a senadora Gleisi Hoffmann (PT-PR). Bernardo foi preso no último dia 23, durante a Operação Custo Brasil. Após a ação, a Mesa Diretora recorreu ao STF (Supremo Tribunal Federal) e argumentou que Gleisi não era alvo daquela investigação e, ainda que fosse, as forças policiais não poderiam ter entrado no apartamento sem autorização da corte suprema, já que a senadora possui foro privilegiado. Em seu parecer, protocolado no STF, Janot afirma que, ao contrário dos parlamentares, os endereços do Legislativo não possuem foro privilegiado. "Não poderia servir o local [...] como um verdadeiro bunker imune a ações de busca autorizadas pelo juiz natural [...] Sendo a diligência alusiva tão somente a Paulo Bernardo, é totalmente descabido invocar a imunidade parlamentar ou prerrogativas das Casas Parlamentares", escreveu o procurador-geral.

Câmara

# Maranhão demite secretário e mantém eleição para o dia 14

**Brasília** - A data da escolha do novo presidente da Câmara dos Deputados voltou a ser 14 de julho, diferentemente do que foi anunciado pelo Colégio de Líderes no fim do dia de quinta-feira (7). A quinta-feira da próxima semana (14) foi a escolha do presidente interino da Câmara, Waldir Maranhão (PP-MA), no início da tarde de anteontem, antes das lideranças se reunirem e pouco tempo depois que Eduardo Cunha (PMDB-RJ) anunciou que estava deixando o cargo. "Já tinha tomado a decisão de fazer na quinta e assim será", reiterou ontem, ao entrar em seu gabinete.

A decisão dos líderes criou impasse sobre a data, mas

também acabou provocando a exoneração do secretário geral da Mesa da Câmara, Silvio Avelino, que participou da conversa entre os parlamentares. Funcionário da Casa, Avelino - que já comandou por 15 anos o Departamento de Comissões da Câmara -, chegou à Secretaria Geral da Mesa com a eleição de Cunha. Avelino explicou que foi chamado no começo da manhã na sala do presidente para ouvir a decisão.

"Ele é o presidente. Só me resta acatar a decisão e esperar uma lotação na Casa", disse. Na conversa, Maranhão declarou desconforto com a permanência de Silvio Avelino na secretaria e explicou

que a Câmara passa por um momento mais político do que técnico. A respeito da reunião, Avelino afirmou que o Colégio de Líderes é um órgão regimental que "fez o que deveria ter feito. Convocou uma sessão extraordinária que é de sua competência, independente do presidente", disse.

O 1º secretário da Câmara, deputado Beto Mansur, antecipou ontem que vai tentar ponderar e chegar a um acordo. Ele participou da reunião de líderes e garantiu que tudo seguiu dentro do previsto pelo Regimento Interno. Disse que vai defender que a escolha do dia 12 próximo para a eleição do novo presidente da Câmara seja acatada.

## Serraglio nega manobra da CCJ para favorecer Eduardo Cunha

**Brasília** - O presidente da Comissão de Constituição e Justiça da Câmara Federal, deputado paranaense Osmar Serraglio (PMDB), negou ontem que o adiamento da reunião da CCJ de segunda para terça-feira da semana que vem seja parte de uma manobra para favorecer o ex-presidente da Casa, Eduardo Cunha (PMDB/RJ), no processo de cassação do mandato. Cunha renunciou quinta-feira à presidência da Câmara, mas ainda continua respondendo o processo no qual o Conselho de Ética recomendou a sua cassação.

Inicialmente, estava previsto que a CCJ se reuniria na

segunda-feira para analisar o parecer do relator, deputado Ronaldo Fonseca (PROS-DF), que acatou recurso de Cunha para anular o processo de cassação. Serraglio, porém, adiou a reunião para a terça-feira. Os líderes da Câmara marcaram para o mesmo dia a eleição do novo presidente da Câmara, apesar do vice-presidente da Casa, Waldir Maranhão (PP-MA) ter marcado a votação para a quinta-feira.

Além disso, Cunha apresentou outro recurso, pedindo que a CCJ devolva o processo ao conselho de Ética, sob a alegação de que seu julgamento teria se dado quando ele ainda era presidente, e que com

a renúncia, a questão deveria ser reexaminada.

Em nota, Serraglio alega que marcou inicialmente a reunião da CCJ para a segunda-feira porque havia a expectativa de que a Câmara promovesse na semana que vem um "esforço concentrado" de votações antes do recesso. Após a renúncia de Cunha, o paranaense afirma que o "esforço concentrado" não foi convocado, e "seria temerário insistir na reunião da CCJ". "Seríamos criticados pela presumível falta de quorum, atrapalhando a agenda dos parlamentares, como tem ocorrido nas segundas", afirma o peemedebista.

## Empresário põe tornozeleira e é solto

**Curitiba** - O empresário Ronan Maria Pinto deixou a prisão ontem, por volta das 16h, após pagar fiança de R\$ 1 milhão e colocar tornozeleira eletrônica. Preso preventivamente desde a 27ª fase da Opera-

ção Lava Jato, ele obteve decisão favorável em segunda instância e sai com liberdade condicional. Ele estava detido no Complexo Médico-Penal, em Pinhais, na Região Metropolitana de Curitiba.

Conforme a defesa do empresário, ele deverá permanecer em casa à noite e aos finais de semana. "Pedimos que a prisão fosse revogada e que ele cumprisse outra medida", esclarece o advogado Fernando José da Costa.

coluna Esplanada

POR LEANDRO MAZZINI Twitter @colunaesplanada



### Zika na fraude

O Governo descobriu que há anos não existe controle algum sobre concessões de benefícios do INSS a mães de crianças deficientes ou doentes. Os casos se multiplicaram no início deste ano com a ampliação dos benefícios via portaria do Ministério da Previdência para mães de crianças com microcefalia. Há registros de concessões dadas apenas pelo relato de mães, sem perícia médica e presença dos bebês - há fortes indícios de invenções. As fraudes podem passar de milhares só no Nordeste.

### Trabalho prévio

Antes da posse o novo presidente do INSS, Leonardo Gadelha, ex-deputado da Paraíba, já mergulhou nos números e bastidores das revisões de benefícios em andamento.

### Inusitado

O PT topou apoiar Rodrigo Maia (DEM) como presidente-tampão da Câmara. Não há acordo com Rosso (PSD-DF), porque presidiu a comissão do impeachment de Dilma.

### Só barulho

Ela não leva, mas sabe fazer barulho como o pai. Cristiane Brasil (PTB), filha de Roberto Jefferson, é a única mulher candidata a presidir a Câmara na eleição de terça.

### Cara & Crachá

O Senado vai gastar R\$ 8 mil para garantir o estoque de crachás - R\$ 4,8 mil para 15 mil prendedores no estilo pre-silha metálica, e R\$ 3,2 mil para protetores de crachás, em PVC rígido. A compra mostra que o rodízio de servidores no Senado está além do planejado. O Congresso Nacional recebe em média 30 mil pessoas por dia.

### Telinha hereditária

A família Marinho cuida dos herdeiros: iniciou alteração dos contratos sociais das emissoras próprias no Rio, São Paulo, Brasília, BH e Recife. Um decreto do presidente Michel Temer do dia 24 de junho sobre 'transmissão indireta de concessão' dá o mote.

### Lapa renascida

Os Jogos alavancaram o se-

tor hoteleiro. A Lapa ganhará o 55RioHotel, num casarão histórico em estilo retro, que estava abandonado há décadas. Os investidores americanos e brasileiros gostaram do local e construíram um anexo com mais de 100 apartamentos.

### Inferno astral

Até os mais fiéis aliados de Eduardo Cunha dão como certa sua cassação. Ele cai primeiro na CCJ, na terça, e depois no plenário, com voto aberto.

### Vem enterro

Há negociação velada para enterrar duas CPIs. Uma que nem surgiu, e outra que incomoda. Empresários estão preocupados com CPI do Carf. E partidos da esquerda com a possível criação da comissão que cercará a UNE. Os dois lados sentaram à mesa.

### Fantasma do TCE

Lembra do filho do presidente interino da Câmara, o médico-fantasma lotado no TCE do Maranhão mas morador de São Paulo? O tribunal vai responder se aceita parcelar em 24 meses a devolução de meio milhão de reais que Tiago Maranhão recebeu sem trabalhar.

### China-Brasil

Os Correios fizeram acordo com o China Post Group para o receber R\$ 170 milhões referente à ajuste de contas entre os dois operadores postais. O correio chinês é o maior parceiro da estatal na distribuição e entrega de produtos do comércio eletrônico.

### Turma do apito

O Planalto identificou uma ONG que ganha muito dinheiro na Funai, ligada a partidos da esquerda e com contatos no órgão. São eles quem incentivam tribos a se posicionarem contra indicação de nomes do Governo, como o caso do general que caiu.

Com Luana Lopes, Equipe de DF e SP

www.colunaesplanada.com.br - contato@colunaesplanada.com.br - Caixa Postal 1980 - CEP 70254-970 - Brasília DF

## Inflação fica em 8,84% em 12 meses

A inflação medida pelo IPCA (Índice Nacional de Preços ao Consumidor Amplo) desacelerou de 0,78% em maio para 0,35% em junho, a menor desde agosto de 2015 (0,22%), informa o IBGE (Instituto Brasileiro de Geografia e Estatística). No sexto mês do ano passado, o IPCA tinha subido 0,79%. No ano, o índice de preços acumula alta de 4,42%, abaixo dos 6,17% registrados em igual período de 2015. Em 12 meses, o avanço foi de 8,84%, inferior à taxa dos 12 meses imediatamente antecedentes, de 9,32%.

## Exportação do agronegócio

As exportações brasileiras do agronegócio somaram US\$ 45 bilhões no primeiro semestre deste ano, o que representa um aumento de 4% em relação ao mesmo período de 2015. Os resultados foram divulgados pela Secretaria de Relações Internacionais do Agronegócio, do Ministério da Agricultura, Pecuária e Abastecimento.

Mão de obra

# CNI defende jornada de 80 horas semanais de trabalho

**Brasília** - O presidente da CNI (Confederação Nacional da Indústria), Robson Braga de Andrade, sugeriu ontem que o Brasil adote iniciativas parecidas com as do governo francês, que conseguiu autorizar uma carga horária de até 80 horas semanais e de 12 horas diárias para os trabalhadores.

Andrade deu as declarações após uma reunião com o presidente interino Michel Temer e cerca de 100 empresários do Comitê de Líderes da MEI (Mobilização Empre-

sarial pela Inovação).

Segundo ele, para o governo diminuir o rombo nas contas públicas serão necessárias "mudanças duras" tanto na Previdência Social quanto nas leis trabalhistas.

"É claro que a iniciativa privada está ansiosa para ver medidas duras, difíceis de serem apresentadas. Por exemplo, a questão da Previdência Social. Tem de haver mudanças na Previdência Social. Caso contrário, não teremos no Brasil um futuro promissor", disse.

Andrade defendeu a implementação de reformas das leis trabalhistas que aumentem a jornada de trabalho, dizendo que uma medida semelhante foi tomada na França.

"No Brasil, temos 44 horas de trabalho semanal e as centrais sindicais tentam passar esse número para 40. A França, que tem 36, passou para a possibilidade de até 80 horas de trabalho semanal e até 12 horas diárias de trabalho", disse.

"A razão disso é muito sim-

ples. A França perdeu a competitividade de sua indústria com relação aos demais países da Europa. Agora, está revertendo e revertendo suas medidas para criar competitividade. O mundo é assim e temos de estar aberto para fazer essas mudanças. Ficamos ansiosos para que essas mudanças sejam apresentadas no menor tempo possível", afirmou o empresário. O presidente da CNI também reafirmou que a entidade é contrário ao aumento de impostos.

## Governo quer economizar R\$ 6,3 bilhões fiscalizando benefício por doença e invalidez

**Brasília** - O governo federal anunciou que tornará mais rígida a concessão do auxílio-doença e aposentadoria por invalidez, segundo anúncio feito na quinta-feira. As principais mudanças propostas foram: fazer revisões periódicas dos benefícios; suspensão automática do auxílio-doença depois de 120 dias (4 meses), nos casos em que um prazo de duração não tenha sido fixado.

As mudanças devem ser feitas por meio de medidas provisórias e devem ajudar o governo a economizar R\$ 6,3 bilhões, com o cancelamento de 30% dos auxílios-doença e 5% das aposentadorias por invalidez, segundo Marcelo Siqueira, assessor especial da Casa Civil.

O objetivo é cortar gastos com o INSS e ajudar a reduzir o rombo nas contas públicas em 2017. Cálculos do governo apontam que a Previdência deve fechar este ano com um rombo de R\$ 136 bilhões.

O governo afirmou também que irá rever imediatamente o auxílio-doença de 840 mil pessoas, concedidos há mais de dois anos.

A partir de agosto, os beneficiários devem começar a ser chamados para passar por novas perícias e saber se poderão continuar recebendo o benefício. Siqueira disse que ninguém precisa correr para a agência do INSS ou telefonar. As pessoas serão chamadas para fazer a revisão.

## Mais de 75 mil contribuintes do Paraná estão no 2º lote do IR

**Curitiba** - Mais de 75 mil pessoas que residem no Paraná foram beneficiadas pelo segundo lote de restituições do Imposto de Renda 2016. A Receita Federal abriu ontem, às 9h, a consulta aos nomes. Com os pagamentos, que estarão disponíveis nas contas bancárias na sexta-feira (15), serão R\$ 114 milhões a mais em circulação na economia do estado. A

consulta pode ser feita no site da Receita Federal.

O Fisco lembrou que há ainda o aplicativo para tablets e smartphones que facilita consulta às declarações do IRPF e situação cadastral no CPF, diretamente nas bases de dados da Receita Federal.

Em todo o Brasil, a restituição do segundo lote atende a 1.490.266 contribuintes,

totalizando mais de R\$ 2,5 bilhões. Também estão previstos pagamentos de lotes residuais de 2008 a 2015.

Após o pagamento das restituições para contribuintes idosos e com deficiência física, mental ou moléstia grave, as restituições serão pagas pela ordem de entrega da declaração do Imposto de Renda, desde que o documento tenha sido enviado sem erros

ou omissões.

Geralmente, são liberados sete lotes do IR a cada ano, entre junho e dezembro. Os valores das restituições do Imposto de Renda são corrigidos pela variação dos juros básicos da economia, atualmente em 14,25% ao ano.

Em 2016, o Fisco recebeu quase 28 milhões de declarações de Imposto de Renda até 30 de abril - o prazo legal.

## Produtores paranaenses entregam reivindicações a Maggi

**Curitiba** - O ministro Blairo Maggi (Agricultura) participou ontem, em Curitiba, de reunião na Ocepar (Organização das Cooperativas do Paraná). Ele recebeu uma lista com dez sugestões para a melhoria do agronegócio no País. Entre os pontos principais, estão o financiamento agrícola,

o seguro rural e a prevenção, o controle e a erradicação de doenças e pragas que afetam a produção.

Os produtores pediram ao ministro que estude a possibilidade de mudanças na política de financiamento rural, com juros mais baixos, especialmente para investimento. Com relação

ao seguro rural, Blairo Maggi anunciou que está ouvindo os setores para apresentar mudanças.

O setor produtivo defendeu mudanças na fiscalização do abate de animais. Os produtores querem que o trabalho seja feito por médicos veterinários credenciados, tendo em vista que a União não tem

fiscais suficientes.

O ministro Blairo Maggi voltou a afirmar que a saída para a crise brasileira será por meio do agronegócio. Ele enfatizou que pretende fortalecer as câmaras setoriais e temáticas como forma de ampliar os debates sobre os problemas da agropecuária.

## INDICADORES ECONÔMICOS

DÓLAR		08/07	
% dia	compra	venda	% mês
COMERCIAL	-2,1%	3,2930	3,2940 +2,5%
PTAX [BC]	-1,3%	3,2962	3,2968 +2,7%
PARALELO	-1,4%	3,2400	3,4600 +2,4%
TURISMO	-1,4%	3,2400	3,4400 +2,4%
EURO	-1,5%	3,6374	3,6390 +2,8%

US\$ 1 É IGUAL A:	MOEDAS X REAL
lêne	100,68
libra est.	0,7729
euro	0,9060
peso arg.	14,700
	R\$1: 1.688,90 guaranis

POUPANÇA - TR			
Período/depósitos...	Poup. antiga	Poup. nova	TR
7/6 a 7/7	0,7270	0,7270	0,2259
8/6 a 8/7	0,7188	0,7188	0,2177
9/6 a 9/7	0,7121	0,7121	0,2110
10/6 a 10/7	0,6694	0,6694	0,1686
11/6 a 11/7	0,6635	0,6635	0,1627

BOVESPA		08/07	
IBOVESPA: +2,16%	53.140 pontos		
Ações	%	R\$	
Petrobrás PN	+2,93%	9,84	
Vale PNA	+1,88%	13,02	
Bradesco PN	+2,75%	26,51	
ItaúUnibanco PN	+2,70%	31,94	
Sid Nacional ON	+6,09%	9,06	
Qualicorp PN	+5,33%	19,35	

ÍNDICES DE INFLAÇÃO				
Índice em %	MAI	JUN	ano	12m
IPCA (IBGE)	0,78	0,35	4,42	8,84
IGP-M (FGV)	0,82	1,69	5,91	12,21
IGP-DI (FGV)	1,13	1,63	6,02	12,32

REAJUSTE DE ALUGUÉIS			
Índice	MAI	JUN	JUL
IGP-M (FGV)	1,1063	1,1109	1,1221
IGP-DI (FGV)	1,1046	1,1126	1,1232

\* Correção anual. Multiplique valor pelo índice  
SELIC ANUAL: 14,25% | TJLP: 7,50%/ano

TABELA DO IR			
BASE (R\$)	Aliq. %	deduzir	
Até 1.903,98	-	-	
De 1.903,99 até 2.826,65	7,5	142,80	
De 2.826,66 até 3.751,05	15	354,80	
De 3.751,06 até 4.664,68	22,5	636,13	
Acima de 4.664,68	27,5	869,36	

Dedução p/ dependente: R\$ 189,59; IR 2016: a 4ª parcela vence em 29/07, com juros Selic de 3,27%.

CONTRIBUIÇÕES INSS		SAL. MÍN. PARANÁ	
ASSALARIADOS		mai/16 a abr/17	
Salários até 1.556,94	8%	I R\$ 1148,40	
De 1.556,95 até 2.594,92	9%	II R\$ 1190,20	
De 2.594,93 até 5.189,82	11%	III R\$ 1234,20	
		IV R\$ 1326,60	

Consulte a tabela completa de contribuições em uma agência do INSS  
\*II: domésticos

CUSTO DA CONSTRUÇÃO (CUB)				
R\$/m2	MAI	JUN	%m	%12m
Paraná	1.317,43	1.318,53	0,08	0,98
Oeste	1.315,64	1.385,58	5,32	6,33

## MERC. RURAL

PREÇO PRODUTOR (DERAL/SEAB)				
Em 08/07	PR	DIA	30d.	Casc.
SOJA	77,89	-0,2%	-5,6%	77,50
MILHO	33,81	-1,0%	-19,3%	33,50
TRIGO	46,17	0,0%	2,8%	45,50
BOI GORDO	148,37	0,0%	0,3%	148,00
FRANGO	2,68	0,0%	0,0%	-

Soja, milho e trigo sc 60kg, boi gordo arroba e frango kg

BOLSA DE CHICAGO				
Em 08/07	CONT.	FECH.	DIA	30d.
SOJA	jul/16	1.089,75	35,50	-7,5%
FARELO	jul/16	378,70	8,70	-9,2%
MILHO	jul/16	349,75	14,25	-18,9%
TRIGO	jul/16	420,75	8,75	-19,0%

Em Pontos. 1 ponto = 1 centavo de dólar/bushel na soja (27,2kg), milho e trigo (25,4kg) e US\$ tonelada curta no farelo (907kg). DIA: variação em pontos

LOTES/ATACADO (AgDOSSIÊ: DINHEIRO)				
Em 08/07	PRAÇA	R\$/sc	SEM	30d.
SOJA	Cascavel	83,50	-4,0%	-9,2%
SOJA	Paranaguá	89,00	-4,8%	-8,2%
MILHO	Cascavel	37,00	-1,3%	-31,5%

Em reforma

# Prédio fechado já custou R\$ 675 mil em aluguel para a prefeitura

**Cascavel** - Mais de R\$ 675 mil pagos somente em aluguel e um montante gasto com reformas que ainda não foi divulgado. Esse é o resultado da locação do antigo prédio do Supermercado Lembrasul pela Prefeitura de Cascavel.

No local, ninguém foi encontrado trabalhando. Pelo menos isso foi constatado pela reportagem de O Paraná por vários dias na última semana. O espaço, locado conforme o Município dia 1º de outubro de 2015, deve abrigar as secretarias de Saúde, Assistência Social, Antidrogas e o Procon, mas até agora não há previsão de quando a mudança deve ocorrer.

Em novembro do ano passado, o município já havia sido questionado sobre quanto a obra custaria e quando ela deveria ser entregue. A previsão na época, dita pelo secretário de administração Alisson da Luz, era de que a reforma terminaria em dezembro do ano passado e, “caso ocorra algum atraso, janeiro [passado] é o prazo alternativo”, disse o secretário na época.

Porém, passados seis meses



do prazo dito como “alternativo”, pouca coisa mudou. Do lado de fora, lixo, pedras e areia. À noite, o local que deveria já estar abrigando as secretarias, é espaço para moradores de rua, usuários e traficantes de drogas.

A reportagem questionou mais uma vez o Município, na terça-feira, quanto aos prazos e valores e a resposta veio somente na tarde de ontem. Conforme o secretário Alisson, a mudança dependerá da conclu-

são do processo licitatório da implantação da rede lógica, que está em trâmite. A licitação está atrasada em razão de diversos recursos e contrarrecursos. Segundo ele, o Município está trabalhando para que a mudança ocorra com a maior brevidade possível.

Sobre o total investido, Alisson disse que o Município só vai divulgar o custo total com a reforma após a sua conclusão. O motivo seria o fato de que diversos serviços e mate-

riais necessários, a maior parte já licitada e executada, mas que nem todos os itens foram entregues e pagos.

Dentre as adaptações que estão sendo feitas no imóvel, o secretário cita ajustes na parte elétrica (transformador de energia, projeto elétrico completo), acessibilidade, banheiros, divisórias, parte do piso, pintura entre outros. Para entregar a reforma faltaria ainda a parte de acabamento, principalmente a implantação da rede lógica.

## Operação do Exército realiza contagem de veículos na 277

**Cascavel** - A 15ª Brigada de Infantaria Mecanizada de Cascavel participou de Operação do Exército Brasileiro em parceria com o Dnit (Departamento Nacional de Infraes-

trutura de Transporte) que dará subsídio ao PNCT (Plano Nacional de Contagem de Tráfego).

Desde o dia 2 de julho, um efetivo de 42 militares este-

ve às margens da BR-277, nos dois sentidos da pista próximo do acesso ao Contorno Oeste, para coleta de informações.

“Foram realizadas contagem volumétrica e classificatória de veículos e entrevistas com motoristas que incluem questionamentos de origem e destino das viagens, informações socioeconômicas, entre outros dados”, comenta o aspirante Vinício Neves Duarte, do 33º Batalhão de Infantaria Motorizada.

O resultado da operação, conforme ele explica, será encaminhado ao Ministério dos Transportes para que dessa forma sejam destinados investimentos em infraestrutura

rodoviária.

Considerando os dados preliminares da ação, foram contabilizados 105 mil veículos e sete mil entrevistas somente no trecho de Cascavel.

O efetivo da 15ª Brigada em sua área de atuação no Oeste é de cerca de 300 militares. Na operação foram mobilizados setes postos de pesquisas: além de Cascavel, nas cidades de Apucarana, Goioerê, Guarapuava, Laranjeiras do Sul, Chopinzinho e Iretama.

A primeira fase de pesquisas se encerrou à meia-noite de ontem com apoio de 60 postos nas regiões Sul e Centro Oeste do País.

●ROMULO GRIGOLI



Efetivo do Exército realizou pesquisa com motoristas na BR-277

## Cursos do Senai oferecem vagas remanescentes

**Cascavel** - A Faculdade da Indústria Senai está com inscrições abertas até a próxima segunda-feira (11), para o preenchimento de mais de 250 vagas remanescentes em Cascavel, Curitiba, Londrina, Maringá e Telêmaco Borba. As inscrições podem ser feitas pelo endereço [www.faculdadesdaindustria.org.br/senai/](http://www.faculdadesdaindustria.org.br/senai/).

A taxa de inscrição varia de

R\$ 20 a R\$ 30, conforme o curso e a cidade, e o candidato, que precisa ter Ensino Médio completo, realiza uma prova eletrônica em datas definidas conforme edital, disponível no mesmo endereço.

Em Cascavel, há 38 vagas para o período noturno no curso de Tecnologia em Manutenção Industrial. Em Curitiba, são três opções: Controle de Obras,

com 27 vagas no total, Tecnologia em Automação Industrial, com 19 vagas, e Tecnologia em Fabricação Mecânica, com 25. O primeiro curso é ofertado no Campus da Indústria e os dois últimos na unidade da Cidade Industrial de Curitiba.

Em Londrina, o total de vagas remanescentes é de 30 para Fabricação Mecânica e 33 para Manutenção Industri-

al. No Senai Maringá, o curso de Tecnologia em Controle de Obras tem 40 vagas disponíveis; e Telêmaco Borba conta com dois cursos com vagas remanescentes: Tecnologia em Automação Industrial, com 16, e Tecnologia em Papel e Celulose, com 33.

Todos os cursos têm duração de 36 meses, com aulas no período noturno.

## Técnicos vistoriam local visando a retomada das obras do Catuaí

**Cascavel** - Depois de quase um mês liberada pela 4ª Região do TRF (Tribunal Regional Federal) de Porto Alegre, a data da retomada das obras do Shopping Catuaí em Cascavel ainda não foi definida. Ontem, técnicos da BR Malls estiveram na cidade e fizeram uma vistoria de rotina. De acordo com a assessoria de imprensa do shopping, a visita é de rotina, uma vez que a construção ficou um tempo parada.

Segundo a assessoria, o objetivo é analisar a estrutura, ver o que já foi feito, o que precisará algum tipo de reparo e de onde a retomada das obras deverá partir. A princípio ainda não há uma data para quando a população de Cascavel verá os trabalhadores no canteiro de obras. Inicialmente está sendo feito um novo cronograma e posteriormente haverá a definição de quando tudo volta ao normal e, principalmente, quando a estrutura será inaugurada.

Questionados em relação à possibilidade da BR Malls desistir do empreendimento de R\$ 300 milhões em Cascavel, o que foi cogitado após tantos entraves, a assessoria disse que em nenhum momento a administração do Shopping Catuaí pensou nessa hipótese.

O empreendimento está parado desde julho de 2015, quando a AGDS, que figurava como assistente do Ministério Público Federal questionou o Termo de Ajustamento de Conduta homologado pela 2ª Vara Federal de Cascavel.

A obra, que está com toda sua parte de fundação concluída, foi paralisada há quase dois anos. O investimento do grupo em Cascavel é em torno de R\$ 300 milhões em mais de 30 mil metros quadrados em área de lojas, dois restaurantes, 1,6 mil vagas de estacionamento, entre outros atrativos.

### NA JUSTIÇA

As obras do Catuaí podem ter um novo capítulo. A AGDS (Associação Global de Desenvolvimento de Desenvolvimento Sustentado) questiona a decisão do TRF (Tribunal Regional Federal), de Porto Alegre, que a excluiu do processo que discutia a construção da estrutura em Cascavel, permitindo o reinício dos trabalhos. A associação entrou com um embargo de declaração, pedindo explicações à Justiça sobre alguns itens que tenham ficado confusos, porém, com o chamado efeito infrigente, com a intenção de mudar a decisão do TRF.

●TISSIANE MERLAK



### Ecoponto no Jardim Rossani

Hoje será realizada mais uma edição do Ecoponto Itinerante de Toledo. O local escolhido foi o Jardim Rossani ao lado da praça Nona Rossoni. A ação acontecerá das 8h ao 12h. O objetivo central da ação é diminuir a quantidade de materiais jogados em passeios públicos ou terrenos baldios, eliminando os focos propícios para a proliferação do mosquito *Aedes Aegypti* e outros agentes transmissores de doenças.

### Não letais

Guardas Municipais de Toledo tiveram nesta semana treinamento para a utilização de armas eletro-incapacitantes. O curso visa a preparar os guardas quanto aos benefícios que o dispositivo traz, assim como os cuidados e a responsabilidade necessária para o uso do equipamento. As armas são utilizadas pela GM desde segunda-feira. A ação foi uma parceria da Secretaria Municipal de Segurança e Trânsito e o Sindicato dos Servidores Públicos Municipais de Toledo.

## Semestre positivo

# Exportações atingem R\$ 2,7 bilhões no Oeste

**Cafelândia** – De janeiro a junho deste ano, o Oeste exportou US\$ 797.693.438 e foi responsável por 10% de tudo que saiu no período pelo Paraná, conforme dados da balança comercial, divulgados pelo Mdic (Ministério do Desenvolvimento, Indústria e Comércio Exterior). Com média mensal do dólar em R\$ 3,39, o montante acumulado representa mais de R\$ 2,7 bilhões movimentados somente na região. As exportações fecharam iguais a maio, com superávit de 6% no Oeste.

Apesar de ter encerrado os primeiros seis meses do ano no vermelho, com queda de 17% nas exportações, o município de Cascavel ainda é o que possui a maior representatividade da região quando observado o volume comer-

cializado. Foram mais de US\$ 182 milhões para o período, com destaque para a soja e derivados, milho, aves e miudezas. Nesse mesmo período do ano passado, Cascavel vendeu pouco mais de US\$ 220 milhões a outros países.

Em seguida está Cafelândia, que teve resultados positivos para o semestre. O município, que tem a carne de frango como principal exportador, aumentou em 20% seus rendimentos em relação ao primeiro semestre de 2015, passando de US\$ 130,2 milhões para os atuais US\$ 156,1 milhões.

Outros municípios também com espaço significativo ao comércio exterior da região são Palotina, com US\$ 147,8 milhões exportados, um acréscimo de 20% de um ano a ou-

tro, Foz do Iguaçu (US\$ 83 milhões), Matelândia (US\$ 78 milhões) e Marechal Cândido Rondon (US\$ 36 milhões).

### IMPORTAÇÕES

A entrada de produtos estrangeiros na região totalizou US\$ 328,8 milhões no semestre, soma que é 7% maior do que no ano passado, quando as importações chegaram a US\$ 308,5 milhões. Este resultado menos os das exportações chega a um saldo positivo de US\$ 468.809.883 para o semestre ao Oeste. Um comparativo entre os seis primeiros meses de 2015 aponta uma diferença de US\$ 25,4 milhões movimentados na região. No ano passado, o saldo para o semestre ficou em US\$ 443.368.706.



Exportações, fortalecidas pela produção de grãos e aves, resultaram em US\$ 797,6 milhões no semestre à região

## Paraná tem saldo de US\$ 7,8 bilhões

O semestre foi positivo em todo o Paraná. Com crescimento de 7,1% nas exportações, o Estado movimentou US\$ 7.867.822.601 no período. Em contrapartida, as importações caíram, por conta principalmente da valorização da moeda norteamericana nos últimos meses, que intensificou ainda mais a venda de grãos a outros países.

O produto que mais saiu

do Estado foi a soja, mesmo triturada, que representa 27% de tudo que é vendido para fora do País, um montante de US\$ 2,1 bilhões. Além da oleaginosa, estão as aves congeladas, em pedaços e miudezas (US\$ 687 milhões), bagaços e outros resíduos sólidos da soja (US\$ 501 milhões) e outros açúcares da cana (US\$ 283 milhões).

## Acisa firma parceria para a operacionalização de cartão

**Santa Helena** - A Associação Comercial e Empresarial de Santa Helena firma convênio com a Cooper Card. O lançamento será quinta-feira, 14, às 19h3. Por meio do cartão, as associadas podem fornecer vale-alimentação, multibenefícios e cesta Natal a seus funcionários. A ferramenta torna prático o processo de adiantamentos

salariais, distribuição de cestas básicas e presentes de fim de ano. Os cartões serão disponibilizados sem custo.

O Cooper Card é um cartão pelo qual se antecipa o salário do colaborador de forma automática e prática. Com isso elimina-se o atendimento pessoal no Departamento de RH, a impressão de recibos,

fichas, vales e a retirada de capital não programado da rotina financeira.

Ele substitui cestas básicas fornecidas pelas empresas. O vale-alimentação é isento de encargos sociais e incentivos fiscais concedidos pelo PAT – Programa de Alimentação do Trabalhador do Governo Federal.

### AGRONEGÓCIO MOVIMENTA US\$ 45 BILHÕES

As exportações brasileiras do agronegócio somaram US\$ 45 bilhões no primeiro semestre deste ano, o que representa um aumento de 4% em relação ao mesmo período de 2015. Outro destaque é que o setor foi responsável por quase metade (49,9%) de todas as vendas externas brasileiras no período. Além disso, as exportações ultrapassaram as importações em US\$ 38,91 bilhões, ou seja, houve superávit na balança comercial.

O complexo soja continua liderando as exportações da temporada com US\$ 17,23 bilhões, seguido de carnes (US\$ 6,98 bilhões), produtos florestais (US\$ 5 bilhões), complexo sucroalcooleiro (US\$ 4,46 bilhões) e cereais, farinhas e preparações (US\$ 2,4 bilhões).



## Não deixe seu tanque entrar na reserva!

A DIAL garante o combustível para o seu posto ou TRR. Gasolina e Diesel fornecidos pela Petróleo Brasileiro S/A. Agilidade na entrega, com frota própria.



(45) 3224-6363



Dial Distribuição Abastecimento e Logística Ltda.  
Rodovia BR 277, Km 600 - Cascavel - PR

Meio ambiente

# Sanepar orienta sobre o descarte de fluorescentes

**Curitiba** - A Companhia de Saneamento do Paraná alerta a população para que siga as recomendações do Ministério do Meio Ambiente em relação ao descarte adequado de lâmpadas fluorescentes. Embora elas sejam mais eficientes em relação à energia, seu descarte incorreto pode levar à contaminação de mananciais de abastecimento público de água, tanto superficiais como subterrâneos. A preocupação da empresa se torna maior porque, desde ontem, fica proibida no Brasil a venda de lâmpadas incandescentes. Estão permitidas a fabricação e a comercialização de lâmpadas halógenas com bulbo, fluorescentes compactas e as de LED.

“Com a proibição das lâmpadas incandescentes, deve aumentar a quantidade de lâmpadas fluorescentes descartadas. A lâmpada fluorescente não deve ser colocada no lixo comum nem em aterros sanitários porque possui mercúrio na sua composição, classificado como contaminante químico”, explica o diretor de Meio Ambiente da Sanepar, Glauco Requião. Caso tenha



**O mercúrio é um dos elementos da composição da lâmpada fluorescente. Ele é altamente contaminante e prejudicial à saúde**

destino inadequado, a lâmpada fluorescente pode poluir o ar, solo, lençóis freáticos, rios, animais e o homem. “Por isso,

a reciclagem dos elementos dessas lâmpadas pela indústria é o melhor caminho”, completa Glauco.

## Ponto de coleta adequado

A orientação é a de que lâmpadas fluorescentes a serem descartadas sejam armazenadas em embalagem original e, sem quebrá-la, o consumidor deve levá-la ao ponto de coleta

mais próximo. O Ministério do Meio Ambiente lembra que as lâmpadas fluorescentes compactas estão no Acordo Setorial assinado em 27 de novembro de 2014, que contempla o

Sistema de Logística Reversa. O documento contempla o recolhimento, tratamento e disposição final de lâmpadas fluorescentes de vapor de sódio e mercúrio e de luz mista

## Concurso avalia vinhos produzidos em Palotina

**Palotina** - Produtores e apreciadores de bons vinhos encontraram uma forma criativa de contribuir para avanços na cadeia da vitivinicultura em Palotina. Há dez anos um concurso avalia a qualidade da produção dos vinhos artesanais locais. O método, que já inspira outras iniciativas semelhantes, é considerado um dos caminhos mais curtos e mais dinâmicos para promover avanços na produção de uma bebida tão largamente apreciada.

A edição deste ano foi realizada na quinta e ontem, com a apuração de 25 amostras de vinhos tintos (15) e brancos (10). A análise é feita por especialistas do Instituto Emater. A premiação

é acompanhada de comentários e de orientações que colaboraram para que os vitivinicultores aprimorem a cada ano o vinho que produzem. Quem acompanha e participa do processo garante que os resultados, em apenas dez anos de avaliação, são substanciais. A análise ocorreu no Centro Cultural Italiano.

O anúncio dos vencedores e a entrega dos prêmios aos melhores ocorrerão em evento agendado para o dia 16 de julho. Neste ano, haverá o lançamento de um selo comemorativo do concurso de avaliação que chega a uma década. Todos que participaram do evento do dia 16 confraternização em jantar que será realizado na Asfuca.

## Foz tem 11 mil lotes baldios

**Foz** - Uma nova lei municipal, a que criou o Programa Cidade com Grama, já prevê notificações e multas aos donos de terrenos particulares, bem como lotes de domínio público. A Câmara de Foz do Iguaçu aprovou o programa que foi sancionado pelo Poder Executivo.

Atualmente, a cidade tem 11 mil terrenos baldios. O prazo de regulamentação da nova lei termina no fim de julho e em agosto a Secretaria Municipal do Meio Ambiente passará a efetuar notificações e multas aos donos de terrenos particulares e lotes urbanos para que, dentro de um prazo estabelecido por lei, não se adaptem. A nova determinação atende o anseio de órgãos importantes no combate à dengue e outras doenças.

## Panorama regional

regional@oparana.com.br

### O colecionador de carinho

DIVULGAÇÃO

O empresário Sergio Antonio Marcucci recebeu do alto um talento do qual muitos se candidatam mas poucos têm a graça de alcançar. Ele é um colecionador de carinho, sentimento puro e sincero que ganha dos muitos amigos que fez e cultiva ao longo dos anos. Homem de jeito simples, sincero e que sempre pautou sua vida pelo caminho do



bem, Sergio é dono de um coração de ouro. Que o digam os empresários da Acimacar de Marechal Rondon, da Caciopar e da Faciap que têm a chance de conviver com ele. As mensagens de afeto e apreço foram intensificadas nos últimos dias, já que na semana que vem o ex-presidente da Caciopar será submetido a uma cirurgia delicada. “Agradeço aos amigos e estou muito confiante que dará tudo certo”, diz o homem que dá seu testemunho de vida valorizando o trabalho, o amor à família e o respeito ao próximo.

### Planejamento

Jovens empresários de toda a região estarão em Cascavel neste sábado. Eles participam, a partir das 13h na Acic, de planejamento para a gestão 2016/2018. O atual presidente da Caciopar Jovem é Michel Becker, de Toledo.

### Prejuízos

Diante de impasse nas negociações com o governo, o sindicato que representa servidores que atuam em serviços aduaneiros em Foz do Iguaçu decidiram endurecer o movimento. Os maiores prejuízos ocorrerão no desembaraço de cargas. Acordo firmado em março previa, entre outros, correção salarial de 5,2%. A última reposição da categoria teria ocorrido em 2012.

### Agrinho

Nova Laranjeiras é mais um dos municípios da região que aderem ao Agrinho, programa desenvolvido pela Faep, a Federação da Agricultura do Estado do Paraná. Os temas do programa passam a ser apresentados em palestras em escolas da rede municipal.

### Vendas

Associação Comercial e Empresarial de Santa Helena traz para o município no dia 27 a palestra Detonando a crise. O palestrante será José Carlos Poli. Entre os

objetivos está a motivação da classe empresarial para as campanhas de vendas da Acisa, voltadas aos dias dos Pais e das Crianças e de Natal. O ingresso será um quilo de alimento não perecível.

### Veículos

O governo do Estado libera recursos à compra de veículos para suporte na área de saúde pública. Municípios do Médio-Centro-Oeste também são contemplados. São eles: Cantagalo, Foz do Jordão e Píñhã, que receberão R\$ 120 mil cada. Quedas do Iguaçu obterá R\$ 240 mil.

### Cras

O Cras de Braganey aproveitou o clima das festas tradicionais em homenagem a São João para envolver crianças e adolescentes em uma atividade diferente. Nesta semana, elas participaram do Arraiá do Cras e se deliciaram com doces e comidas típicas da data

### Acervo

Parte do acervo familiar de Henrique Isernhagen, um dos primeiros agrimensores de Toledo, acaba de ser entregue ao Museu Histórico Willy Barth. A família resolveu contribuir com a preservação do patrimônio histórico que remete ao período de colonização do município e da região. Teodolitos, réguas de marcação, equipamentos para demarcação e mapas da época foram entregues ao museu.

### Microcervejaria em Rondon

A administração pública de Marechal Cândido Rondon liberou o alvará de funcionamento da primeira microcervejaria do município. A partir de agora a empresa pode entrar em funcionamento e operar dentro da legalidade. O responsável pela empresa, Alexandre Konieczniak Junior, diz que ela já iniciou a produção de cerveja em caráter experimental, com cinco mil litros por mês. Ele destaca que a intenção é ampliar, já que a capacidade é de 30 mil litros por mês.





## Maconha em motel

A Denarc apreendeu 233 quilos de maconha na tarde de ontem em um motel às margens da BR-277, em Cascavel. A droga estava dentro de um Volkswagen Polo com registro de roubo e ocupado por um casal de jovens que foi preso em flagrante. O destino final do entorpecente era a cidade de Porto Alegre.

## Falsos policiais

Bandidos se disfarçaram de policiais para cometer um assalto na noite de quinta-feira, na BR-277, em São Miguel do Iguçu. O bando estava em um veículo equipado com giroflex e tomou na mão grande um automóvel cujo motorista foi amarrado, colocado no porta-malas e depois libertado em uma estrada rural.

## Tráfego

# Operação detém bando que agia em Toledo e Cascavel

**Toledo** - A Operação Prometeu, deflagrada ontem pela Polícia Civil, desmantelou uma quadrilha de traficantes que atuava na região Oeste do Paraná. Durante a ação, coordenada pela 20ª SDP (Subdivisão Policial) de Toledo, oito pessoas foram presas.

Sete integrantes da quadrilha foram detidos em Toledo e um oitavo em Cascavel. Ao todo haviam 27 mandados de prisão, a maioria deles envolvendo pessoas que pertenciam ao grupo mas já estavam presas.

Além de Toledo e Cascavel, também foram cumpridos mandados no Mato Grosso do Sul, onde funcionava o núcleo da quadrilha. O chefe do ban-

do tinha sido detido ainda na quinta-feira, em Ponta Porã, ao ser flagrado com um com 817 quilos de maconha, além de armas e munições.

Conforme o delegado-chefe da 20ª SDP, Antonio Donizete Botelho, a quadrilha era subdividida em três grupos. A droga era mandada do Mato Grosso do Sul para se distribuída no Oeste paranaense e também em Santa Catarina. No Oeste paranaense a organização também era "especializada" em roubo e furto de veículos e residências.

"O produto destes roubos virava moeda de troca. Uma caminhonete roubada aqui na região era levada para o Pa-

raguai e trocada por drogas", explicou o delegado.

O nome da operação deu-se pelo fato de o líder da quadri-

lha ter sido preso em 2015 e fugido, o que levou um policial a "prometer" que ele seria recapturado.



Sete traficantes foram presos em Toledo e um em Cascavel

## panorama policial

### Cigarros

A Polícia Militar de Foz do Iguçu apreendeu um Azero roubado em Curitiba e que estava sendo usado para o contrabando de cigarros paraguaios. Ao perceber que seria preso, o motorista abandonou o carro e fugiu a pé em meio a uma plantação.

### Eletrônicos

A Polícia Rodoviária Federal apreendeu na madrugada de ontem um veículo carregado de eletrônicos trazidos do Paraguai. O Toyota Corolla foi abordado na BR-277, em frente ao posto de fiscalização de Céu Azul, e transportava as mercadorias em um fundo falso. A motorista do veículo, uma mulher de 49 anos, foi presa em flagrante.

### Indígenas

Uma confusão na noite de quinta-feira terminou com um indígena morto e outro gravemente ferido. O caso foi registrado na Linha Bom Princípio, área rural de Quedas do Iguçu. Juca Pires de Lima, de 33 anos, foi assassinado a facadas durante uma briga.

### Atropelamento

A indígena Tereza Domingos, de 64 anos, morreu atropelada por um carro na noite de quinta-feira, na BR-277, em Nova Laranjeiras. Segundo o condutor do veículo, ela estava atravessando a rodovia e parou em meio à pista, não dando tempo para que ele evitasse ao acidente.

### Soldado morto

Gregori Ferreira Rodrigues, de 20 anos, foi assassinado na noite de quinta-feira, em Apucarana. Ele era soldado do Batalhão de Infantaria Mecanizado e foi atingido com vários tiros. O também soldado Lucas Gabriel da Silva, de 19 anos, foi igualmente baleado, mas sobreviveu. A polícia acredita que eles foram confundidos pelos atiradores, que estavam em um Chevrolet Monza branco.

## USO DE FARÓIS | BPRv intensificará fiscalização nas rodovias estaduais



O BPRv (Batalhão de Polícia Rodoviária) intensificará a fiscalização nos mais de 12 mil quilômetros de rodovias estaduais devido à entrada em vigor, ontem, da lei que obriga o uso de faróis acesos nas estradas mesmo durante o dia. "Em razão da mudança na lei fizemos uma ação educativa, abordando os condutores e explicando a mudança. Agora vamos intensificar o policiamento em toda a malha rodoviária estadual com o objetivo de fiscalizar", disse o comandante do BPRv, major Valdir Carvalho de Souza.

## Quadrilha pode ter ligação com desaparecimento de PRF

**Guaíra** - Quatro pessoas foram detidas ontem em uma operação conjunta da Polícia Federal de Guaíra e Curitiba e da Polícia Civil do Mato Grosso do Sul. O grupo é suspeito de homicídios de policiais na fronteira e é suspeito de envolvimento no desaparecimento de um PRF de Cascavel.

O grupo foi preso na cidade de Guaíra, onde a ação também resultou na apreensão de 200 quilos de maconha e várias armas. As investigações que culminaram com a operação foram iniciadas há vários meses pela Polícia Federal de Cascavel e pela Polícia Civil do Mato Grosso do Sul.

"Três mandados de busca e

apreensão foram cumpridos em três endereços. Em um dos locais havia quatro rapazes suspeitos de participação nos homicídios", disse o delegado-chefe da PF de Guaíra, Marco Smith.

A Polícia Federal investiga se os suspeitos têm envolvimento com o desaparecimento do PRF Douglas Renato Hermann, que deixou Cascavel no dia 15 de abril para visitar familiares em Marechal Cândido Rondon e não foi mais visto.

"Estamos investigando para saber se existe a conexão das pessoas detidas com várias mortes de policiais, tanto do Mato Grosso do Sul quanto do PRF da cidade de Cascavel, mas não é nada concreto ainda", comentou Smith.



VIAJE COM A NORDESTE PARA:  
SÃO PAULO - CAMPINAS - RIO DE JANEIRO  
FLORIANÓPOLIS - JOINVILLE - BAL. CAMBORIÚ

COMPRE SUA PASSAGEM E PAGUE EM ATÉ 10X SEM JUROS  
COM SEU CARTÃO VISA OU MASTER

LIGUE: (45)3226-5231

[CONSULTE OUTROS DESTINOS: 0800 44 2222]

acesse: [www.expnordeste.com.br](http://www.expnordeste.com.br)

## Canal I

# Band dá a largada nos trabalhos do "X Factor"

Por: Flávio Ricco  
Colaboração: José Carlos Nery

Amparada pelos bons resultados quer o "MasterChef", em seu original e diferentes versões continua proporcionando, a Bandeirantes passa a investir agora na realização do "X Factor", que assim como outros tantos formatos de competição musical, tem como alvo óbvio descobrir novos talentos. Fora do Brasil, em diversos outros países do mundo, o programa é realizado

desde a sua criação, em 2004, sempre causando um barulho dos mais interessantes. É o que a Band também pretende conseguiu por aqui, contando com Fernanda Paes Leme, figura conhecida e das mais festejadas nas redes sociais, e os jurados Rick Bonadio, Di Ferrero e Alinne Rosa. As primeiras audições, já com direito a gravações, irão acontecer neste sábado e domingo no Itaquerao, estádio do Corinthians. Aqui, como é lá fora, o programa será dividido entre esta fase preliminar, casa dos jurados e apresentações ao vivo.

GLOBOJOÃO COTTA



## Dupla dinâmica

Fernanda Gentil (foto) vai dividir com Alex Escobar os trabalhos do "Estúdio Olímpico" da Globo, a partir do dia 31.

## bate-rebate

- A qualquer momento a Record deve anunciar mudanças no esquema de apresentação do "Domingo Espetacular"...
- ... Trata-se de algo que, com o devido cuidado, é planejado para acontecer entre agosto e setembro.
- A ideia do "Vídeo Show" no SBT, apresentada nesta última semana, não vingou...
- ... O projeto não chegou a empolgar a sua direção.
- Depois de quase dois meses de trabalho da equipe no Recife, as gravações da série "Justiça" continuam no Rio...
- ... Agora estão mais em fase de estúdio, no Projac...
- ... A sua estreia está prevista para agosto, mas se acontecer mesmo, será só depois da Olimpíada.
- Livre da estafa, Andreia Horta voltou a gravar "Liberdade, Liberdade".
- Equipe do programa do Fábio Porchat continua fazendo reuniões semanais com a direção da Record...
- ... Existe o plano de, a partir dos primeiros dias de agosto, gravar os pilotos.

## c'est fini

Cumprindo o prometido, as autoras Thelma Guedes e Duca Rachid já entregaram na teledramaturgia da Globo os dez primeiros capítulos da novela que escrevem para as 9 da noite. Na fila do horário, pelo que está estabelecido, elas devem entrar logo depois de Glória Perez, no segundo semestre de 2017. Ficamos assim. Mas amanhã tem mais. Tchau!

## TV TUDO

### Como era esperado

Um dos maiores acertos da Globo foi deslocar Fátima Bernardes para o entretenimento e dar a ela o "Encontro" de todas as manhãs. O programa, confirmando todos os prognósticos, não teve pressa para se transformar em um dos alvos preferidos do telespectador do horário.

### Sala de casa

A experiência do jornalismo, adquirida frente às mais diferentes funções, foi importante demais para ela ter o timing daquilo que pode ou não ser bom para o programa. Não tem essa de naturalidade forçada ou de carregar na tinta. A Fátima, em todo "Encontro", sabe ser natural e equilibrada nos mais variados momentos.

### Por outro lado

É de se destacar também o "Hoje em Dia", da Record, num momento dos mais interessantes e, até como simples consequência, em fase de crescimento de audiência. Prova da boa aceitação do time atual, formado por César Filho, Ana Hickman, Ticiane Pinheiro e Renata Alves.

### Pensa comigo

No instante em que o número de ligados do horário é intensamente disputado por Globo e Record, não contabilizando aí os infantis do SBT, o que pode sobrar para a Rede TV! com o "Melhor pra Você"? Melhor pra quem, cara pálida? O seu traço de audiência explica ou responde tudo.

### Bastidor

Na Record, os funcionários devem obedecer pontualmente os horários da entrada, almoço e saída. E como existe certo rigor nisso, todos procuram respeitar e obedecer. O que alguns não estão concordando é com a retirada do sofá do cochilo. Simplesmente sumiram com ele. Os seus antigos frequentadores até agora não se conformaram.

### E agora essa

Entre as várias recomendações de cuidado para os funcionários da Record, por causa de assaltos no seu lado de fora, outra orientação surgiu nos últimos dias: que todos tirem o crachá do pescoço, na hora de ir embora, para que ele, o crachá, não seja roubado.

### Ao encontro

Como nova prova dos bons resultados do jornalismo da Rede TV!, é de se destacar a qualidade do "RJ Notícia", levado ao ar, diariamente, das 18h45 às 19h45. A apresentação é do Fábio Barreto. Comprovadamente, entre todos os produtos da emissora, é o de maior audiência no Rio de Janeiro.

### Pasquim

Sérgio Loroza interpreta Agnaldo Timóteo no episódio da série "As Grandes Entrevistas do Pasquim", que o Canal Brasil vai apresentar a partir de segunda-feira. Sérgio Cabral, Jaguar, Tarso de Castro, Ivan Lessa e Zivaldo, da equipe do jornal, são revividos por Bruce Gomlevsky, Augusto Madeira, Daniel Braga e Márcio Vito.

### Alteração

Como neste domingo, a Globo vai fazer a final da Eurocopa, Portugal e França, a partir das 16 horas, a transmissão do Campeonato Brasileiro foi antecipada para este sábado. O horário é que é um pouco diferente, 16h30, entre Luciano Huck e "Éta Mundo Bom".

### Trabalho na frente

O diretor Rogério Gomes e equipe viajaram na quarta-feira para selecionar locações de "A Flor da Pele", novela da Glória Perez, na selva amazônica. É uma estreia que a Globo está fixando para abril de 2017, mas os seus primeiros trabalhos começam a acontecer desde já.

**SEXO É VIDA**

QUANDO A SUA SAÚDE SEXUAL VAI BEM, TUDO VAI BEM.

TECNOLOGIA E TRATAMENTOS MÉDICOS PARA DISFUNÇÃO ERÉTIL E EJACULAÇÃO PRECOCE.

AGENDE UMA CONSULTA  
**0800 205 3107**

**BOSTON MEDICAL GROUP**

Respostas Terceira  
Dr. Marco André Veloso - CRM: 15220

**horóscopo**

**ÁRIES**

É agindo com simplicidade que você encontra as melhores soluções, ariano. É hora de haver uma integração maior entre as emoções e as atividades do cotidiano profissional.

**TOURO**

Momento oportuno para estar mais consciente dos sentimentos que lhe nutrem. Os relacionamentos com pessoas próximas estão enfatizados e você deve agir com maturidade.

**GÊMEOS**

As questões domésticas podem passar agora a outro patamar, geminiano. É hora de haver uma ampliação de horizontes em relação ao lar, a casa e à família.

**CÂNCER**

Hoje temos o Sol, em movimento pelo seu signo, em contato positivo com Lua e Júpiter. O dia é muito favorável para você se sentir afortunado e prospero em todos os sentidos.

**LEÃO**

Hora de silenciar mais e observar as suas atitudes. Um dia que pode trazer notícias favoráveis no âmbito financeiro. É agindo com simplicidade que você pode conquistar os seus objetivos.

**VIRGEM**

O dia é muito favorável para você olhar para a vida de uma forma mais abrangente. É com foco, persistência e simplicidade que você se realiza.

**LIBRA**

As conquistas só têm importância se você tem com quem compartilhá-las, libriano. O momento é de profundos aprendizados sobre os vínculos que nutrem a alma.

**ESCORPIÃO**

Poderá receber propostas interessantes relacionadas a grupos e empresas. Há um desejo maior de fazer a sua parte em relação a um determinado projeto ou local.

**SAGITÁRIO**

Um dia com natureza muito benéfica em termos profissionais. O reconhecimento na carreira é um resultado direto do esforço e da paciência que você tem tido.

**CAPRICÓRNIO**

Um dia com potencial muito interessante e produtivo aos capricornianos. Você tende a se sentir mais compreendido e apoiado pelas pessoas.

**AQUÁRIO**

Um belo dia para se desfazer de coisas e de padrões que não têm mais sentido. Assuntos financeiros, emocionais e ligados à saúde estão em pauta hoje.

**PEIXES**

Hoje a energia melhora em termos afetivos e de relacionamento. Há melhores condições de compreensão e de relacionamentos harmoniosos.

**SALMO DO DIA**

Eu, porém, disse, seguro de mim: Não serei jamais abalado. Senhor, foi por favor que me destes honra e poder, mas quando escondestes vossa face fiquei aterrado. A vós, Senhor, eu clamo, e imploro a misericórdia de meu Deus. (Salmo 29; vers. 7 a 9)



Divulgação/TV Globo

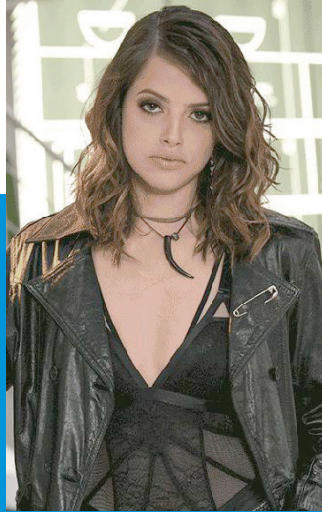

Resumo de **Novelas**

**Haja Coração:**  
Camila volta a fotografar e age com antiga personalidade

Desde que sofreu um acidente e ficou em coma, Camila (Agatha Moreira) perdeu a memória e assumiu uma nova identidade, doce e gentil. Porém, a filha de Agilson (Marcelo Médici) - o mestre de Leozinho (Gabriel Godoy) - resolve retomar seu trabalho de fotógrafa e, durante um ensaio, volta a agir com o temperamento que tinha antes do acidente, e maltrata as modelos.

**SOLUÇÃO ANTERIOR**

S	A	I	T	C						
S	E	N	T	I	M	E	N	T	O	
D	E	O	B	A	E	S	P			
E	X	C	R	E	M	E	N	T	O	
O	X	A	L	R	O	T	A	N		
D	R	I	B	L	E	A	T			
J	O	A	O	E	M	A	R	I	A	
A	O	N	O	U	D					
O	D	E	T	E	G	E	V	E		
D	E	S	C	E	N	D	E	N	T	E
C	O	L	A	R	D	A	T			
C	O	R	O	N	E	L	I	S	M	O
V	I	N	A	G	R	E				
A	I	A	I	A	G	U	R			
L	A	M	O	R	O	B	O	E		

**Malhação (17h30)**  
Não há exibição aos sábados

**Êta Mundo Bom! (18h20)**  
Zé dos Porcos tenta se explicar para Mafalda. Ernani decide reconhecer a paternidade de Candinho. Os médicos de Cláudio acreditam que ele voltará a andar. Celso avisa a Araújo que Sandra mente para ele e tem outro homem. Araújo vai até o palacete e tenta abrir a porta do quarto de Sandra, que está com Ernesto.

**Haja Coração (19h30)**  
Adriana explica para Apolo que a compra das roupas faz parte de seu trabalho, para melhorar a imagem do piloto. Camila decide voltar a trabalhar como fotógrafa. Dinamite avisa a Leozinho que os explosivos estão no helicóptero. Enquanto fotografa, Camila recupera seu antigo comportamento e maltrata as modelos. Leozinho ouve quando o helicóptero sofre o acidente e se desespera, acreditando que Fedora está a bordo.

**Velho Chico (21h20)**  
Isabel não conta para Luzia por que está chorando. Miguel apresenta Sophie a Ceci. Vereador briga com Martim ao flagrá-lo na roda com Beatriz. Miguel tenta falar com Bento. Afrânio comunica que Carlos será seu substituto e Encarnação pede para falar a sós com o deputado.

**PALAVRAS CRUZADAS DIRETAS**

Informativo sobre programas e compromissos institucionais			Informações úteis de sites de turismo	"Alvo" da lipoaspiração nos quadris (bras.)	Membros nas laterais dos pés de Hermes (Mit.)
Lipídios (Med.)				Sentimento louvado por todas as religiões	Papo furado (bras.)
		(?) Carabina, assaltante dos anos 70		Museu de Niterói (RJ)	
"(?) Anos de Solidão", romance de Gabriel Garcia Márquez	O vinho do Porto, por sua consistência			Arranhou	
Aumentar; distender					Letra a que se apõe til no espanhol
				Inimigo dos Aliados, na Segunda Guerra	
Maletas de mão		Besouro(?), praga de plantações	Poema, em francês		
Oferece			Fruto energético		
O cyberstalker, por sua conduta (web)	Prova de automobilismo como o Dakar			Fruta cuja casca é rica em polifenóis	Cúpula de catedrais
					Rir, em francês
A pessoa que faz análise de bens (jur.)	Fixação sexual (pop.)				Base do repertório do novo humorista
	Óleo de palma			Herói de "O Guarani" (Lit.)	
Faz uma pergunta a Propensão; inclinação					Ter uma (?): discutir a relação (bras.)
				Sistema de discagem interurbana (sigla)	
Cidade bíblica destruída pela ira divina			Pela raiz		
			Estado da polêmica usina hidrelétrica de Belo Monte		

4/êlxo — lll — nre. 5/poérne. 6/sodoma. 8/lícroso — salhador. BANCO

**HOJE NA TV**

**TV TAROBÁ**

- 06h00 – Dragon Ball
- 07h00 – Tarobá FM na Tela
- 08h00 – Gente que Faz
- 09h00 – Canta Paraná
- 10h00 – Café e Fé
- 10h30 – Tarobá Entrevista
- 11h00 – Canal Geral
- 11h30 – Tempo Quente
- 12h15 – Jornal Tarobá Edição de Sábado
- 12h45 – Tarobá Esporte
- 13h00 – Porsche Cup / Etapa de Mogi Guaçu / SP
- 14h00 – Tarobá Circulando
- 15h00 – Os Simpsons
- 16h00 – Brasil Urgente Nacional
- 18h50 – Jogo Aberto
- 19h20 – Jornal da Band
- 20h25 – Sila: Prisioneira do Amor
- 21h15 – Show da Fé
- 22h10 – Mundo Miss
- 22h15 – Maratona Rio 2016
- 22h20 – Show Business
- 22h25 – Top Cine / Os Espartalhões
- 00h00 – Show Business
- 00h50 – Cinema na Madrugada 1 / Ester, a Rainha da Pérsia
- 02h30 – Cinema na Madrugada 2 / Popeye: A Procura do Vovô
- 03h15 – Glee
- 05h25 – Só Risos

**RPC**

- 06h00 – Via Brasil
- 07h00 – Como Será?
- 08h30 – Painel RPC
- 09h00 – É de Casa
- 12h00 – Meu Paraná
- 12h20 – Praça TV 1ª edição
- 12h45 – Globo Esporte
- 13h20 – Jornal Hoje
- 14h40 – Caldeirão do Huck
- 16h30 – Campeonato Brasileiro / Chapecoense x Corinthians
- 18h30 – Êta Mundo Bom!
- 19h15 – Praça TV 2ª Edição
- 19h35 – Haja Coração
- 20h30 – Jornal Nacional
- 21h20 – Velho Chico
- 22h15 – Zorra
- 23h00 – Altas Horas
- 00h50 – Supercine / Entre Abelhas
- 02h10 – Corujão

**REDE MASSA**

- 07h00 – Sábado Animado
- 08h00 – Negócios da Terra
- 08h30 – Sábado Animado
- 09h30 – Programa Tempero
- 10h00 – Sábado Animado
- 10h30 – Mundo Disney
- 12h30 – Tribuna da Massa / 1ª Edição
- 13h00 – Shop Car
- 14h15 – Programa Raul Gil
- 18h15 – Nívea Viva Rock Brasil
- 19h20 – Chaves
- 19h45 – SBT Brasil
- 20h30 – Esquadrão da Moda
- 21h30 – Bake of Brasil: Mão na Brasa
- 22h30 – Sabadão com Celso Portioli
- 01h00 – Cine Belas Artes / Fúria sobre Rodas
- 03h00 – RR Soares

**RIC TV**

- 06h30 – Nosso Tempo
- 07h00 – Fala Brasil Especial
- 10h15 – Esporte Fantástico
- 12h00 – Balanço Geral
- 13h00 – Ligado em Você
- 14h00 – Programa Marco Brasil
- 15h00 – Record Kids
- 15h15 – Cine Aventura / Lego: As Aventuras dos Clutch Powers
- 17h00 – Batalha dos Cozinheiros
- 18h30 – Cidade Alerta Especial
- 19h45 – Jornal da Record Especial
- 20h30 – Programa da Sabrina
- 23h00 – Legendários
- 01h15 – Fala Que Eu te Escuto
- 02h15 – IURD

**CATVE**

- 06h00 – A Arte de Ver
- 06h30 – Arte & Matemática
- 07h00 – Nossa Língua
- 07h30 – Esporte, Política & Cidadania
- 08h30 – Ordem do Dia
- 09h00 – Planeta Terra
- 10h00 – Timmy e Seus Amigos
- 10h30 – Pororo
- 10h45 – Bananas de Pijamas
- 10h55 – Thomas e Seus Amigos
- 14h10 – Quintal da Cultura
- 11h30 – Vila Sésamo
- 12h00 – Moranguinho: Aventuras em Tutti Frutti
- 12h25 – Cocoricó
- 12h55 – Dora, A Aventureira
- 13h15 – Zupt com Seninha
- 13h20 – Charlie e Lola
- 13h30 – Era Uma Vez No Quintal
- 15h00 – Melhores Contos de Grimm e Andersen
- 16h25 – Ilustrando História
- 16h30 – Matinê
- 18h00 – Sítio do Pica-Pau Amarelo
- 18h20 – D.P.A - Detetives do Prédio Azul
- 18h35 – A Pantera Cor de Rosa
- 19h00 – Manos e Minas
- 19h55 – Ilustrando História
- 20h00 – Viola, Minha Viola
- 21h00 – Jornal da Cultura

Programações sujeitas a alterações

Primeiros acordes

# Começa neste domingo o **27º** Festival de Música de Cascavel

DIVULGAÇÃO

**Cascavel** – A partir de amanhã e por seis dias a Capital do Oeste também será a Capital Paranaense da Música. A cidade vai viver a semana toda o clima do 27º Festival de Música de Cascavel.

Um dos símbolos da música paranaense, a Camerata Antiqua de Curitiba, subirá ao palco do Teatro Municipal neste domingo, às 20h30, para o primeiro concerto da programação.

Com mais de 40 anos de tradição, a Camerata possui um repertório erudito, mas que também explora vertentes contemporâneas de artistas nacionais e internacionais.

De acordo com a coordenadora do Festival, Giordana Galvan Lube, a proposta do evento é a de respeitar a tradição. “Construímos uma tradição em 27

anos de festival. Agora trabalhamos para manter esse legado trazendo novos professores a cada ano e buscando sempre a valorização da música”, diz.

## OFICINAS

Este ano o Festival trará 34 oficinas com professores renomados no cenário musical, das quais 31 serão realizadas na Faculdade Anhanguera durante o dia, e três no Teatro Municipal à noite. As inscrições já estão abertas e podem ser feitas online na página da Secretaria de Cultura.

“O aluno paga uma taxa única de R\$ 60 e tem direito a escolher quantas oficinas quiser, contanto que não haja choque de horários. As práticas em conjunto são gratuitas, assim como a aula de musicalização infantil”, destaca Giordana.



A AGILIDADE QUE VOCÊ PRECISA,  
COM A ECONOMIA QUE VOCÊ ESPERA

Na hora de enviar suas encomendas, faça uma cotação com a gente!

# ENTREGA EXPRESSA



Cargas de São Paulo à Toledo e região

Precisou? Ligue 45 2103.8199  
encomendas@transbombonatto.com.br

Entrega expressa  
**BOMBONATTO**

## Programação de espetáculos

Amanhã, às 20h30, os corais da Cia. Da Música, Sicoob Novos Cantos, Coral da Copel, Coral Globoaves, Coral Municipal de Cascavel e Coral Outubro Rosa se apresentam juntamente com a atração internacional Coro “El Magisterio”, vinda diretamente do Chile.

Na terça-feira, às 20h30, os grupos Café Balaio, Bico de Pato Caixa de Fósforo e Harmony apresentam um repertório instrumental.

Quarta-feira, às 20h30, noite do rock com as bandas Criminal Love e Amnésia. Na quinta-feira, às 20h30, os professores que vão ministrar as aulas comandam o espetáculo.

Na sexta-feira, às 20h, alunos selecionados durante as oficinas exibem seu talento.

No sábado, às 20h, encerrando a programação artística, apresentação de alunos e professores do festival.

## INGRESSOS

Os ingressos para o Festival já estão disponíveis e podem ser retirados no Teatro Municipal, das 8h às 12h e das 13h30 às 17h30. O custo é um quilo de alimento por convite e o que for arrecadado será repassado a entidades beneficentes.

**Pérola do dia**

"Ame profunda e apaixonadamente. Você pode se machucar, mas é a única forma de viver o amor completamente".  
Dalai Lama

# Rose Bracht

social@oparana.com.br

**Infame**

Uma vida baseada em toda noite ir dormir tarde e toda manhã se arrepender por isso. Aniversariantes



**Preços módicos**

Valores bem camaradas serão praticados no bazar beneficente fitness que será realizado hoje, em Cascavel, para venda de roupas destinadas à prática de esportes, suplementos e outros produtos afins.

Será na Clínica Phisicus, próxima à Água Doce Cachaaçaria, com parte da renda destinada ao pequeno Nicolas Piva, de 11 anos, que precisa de R\$ 30 mil para fazer uma cirurgia no cérebro.

**Taylana Lopes e Laiana Vasatta na lente de Jean Vicentini**



Direto da capa da última edição da Revista Viver Cascavel, Valéria Dezan Deluca clicada por Arivonil Polícarpo

**Fartura I**

Opções não faltam neste sábado aos cascavelenses que gostam de comer bem e na companhia de amigos, além de ajudar a quem realmente precisa.

-x-x-x-

No Clube Comercial tem almoço à base de feijoadas para comemorar os 30 anos do Rotary Clube, e no salão da Catedral Nossa Senhora Aparecida tem jantar à base de frango na cerveja.

-x-x-x-

A renda dos dois eventos será destinada à Apofilab e à Apae, respectivamente.

**Fartura II**

No salão paroquial de Santa Tereza do Oeste será oferecido logo mais à noite um café colonial com ingredientes cultivados pelos próprios organizadores.

-x-x-x-

A iniciativa é de um grupo de 28 agricultores, em o apoio do Parque Nacional e se destina a fomentar o voluntariado e a renda familiar com o turismo rural.

**DIGISTAR**  
PAIXÃO POR INOVAR

**PABX Digistar liga você à novas oportunidades!**

SOLUÇÕES QUE GERAM ECONOMIA

- PABX com até 482 portas;
- Tecnologia Digital e IP;
- Roteador Básico ou Avançado;
- Módulo GSM integrado;
- Consulta Portabilidade;
- Gerenciamento e Diagnóstico Remoto;
- Software de Gestão: Virtual Key System e muito mais.

**flextel** soluções

**Flextel Soluções.**  
Rua Cassiano Jorge Fernandes 1068  
Parque São Paulo - Cascavel- PR  
Fone (45) 3225-1033

**PLASTIVEL**

Indústria de Plásticos Cascavel Ltda  
Sacos, Sacolas, Filmes Técnicos,  
Embalagens Plásticas Personalizadas.

Fone/Fax:  
45.3038-4358 / 3035-4360  
9969 4414  
www.plastivel.com.br  
BR 277 KM 596  
Cascavel - Paraná

**Aniversariantes**

◆ Rogério Dalla Corte, Luiz Alves dos Reis, Mirela Figueiredo, Devercindo dos Santos Caudinske, Angela Cardoso Pires, Rogério Scandolara Silva, Julio Castro, Daniela Zamprônio, Oswaldo Pacheco Ribas, Juliana Paula Brugnerotto, Marcelo Moço Corrêa, Danielle Mendes Siqueira, Adolfo Müller, Margareth Barros, Cynara Curioni, Hilda Souto, Matilde Vione, Wesley Oliveira.



Esbanjando simpatia Mariane Berta e Felipe Ricardo

**Não consegue nem ver luz no fim do túnel?**

**Há muito não vê nota de 100?  
Já perdeu de vista os juros de suas dívidas?  
É melhor que seja catarata!  
Essa tem mais fácil e rápida solução.**

**INSTITUTO DE OLHOS DE TOLEDO**  
(45) 3252-4555

[www.cataratatop.com.br](http://www.cataratatop.com.br)

**INSTITUTO DA CATARATA DE CASCAVEL**  
(45) 3037-7755

DIRETOR TÉCNICO: DR. GILSON CARLOS RODRIGUES  
CRM-PR 11574 / RQE 15311



### Barcelos no Sul-Americano

O catarinense João Vitor Barcelos (JVB/Mormaii/Winner/Calliari Racing/WNGSports) tem um importante compromisso hoje e amanhã em Lima, no Peru. Um dos principais nomes da nova geração do kartismo brasileiro, ele busca o bicampeonato no Sul-Americano Rotax. Barcelos foi o campeão da categoria Micro Max no ano passado, quando a competição foi realizada em Florianópolis (SC).

### Baú e Kostin em Londrina

Os curitibanos Beto Baú e Rodrigo Kostin (Polonassi 3D/MKI/Unilance) disputa hoje e amanhã a 5ª etapa do Metropolitano de Curitiba e a 2ª etapa do Paranaense de Velocidade no Asfalto 2016, que serão realizadas no Autódromo Ayrton Senna, em Londrina. Pilotando o Gol nº 95, eles querem voltar a vencer na categoria Turismo 1.6 "A".

**ATLAS**  
ferro velho

Comércio de sucatas, eixos, tubos, chapas, cantoneiras, nylon, bronze, etc.

BR 277 - KM 591  
F: (45) 3224 - 3255

**BEUX**  
facebook.com/beuximports  
Paraguay

Beux Import Export  
Importações de máquinas, carros e equipamentos

Fone (061) 575-189  
e-mail: beuximports@hotmail.com  
Ciudad del Este - Paraguay

**ótica curitiba**  
DESDE 1984  
www.otiacuritiba.com.br

**Panorâmica**  
Imaginologia Odontológica

Serviços de Radiologia  
Tomografia Computadorizada  
Documentação Odontológica

Rua Antonina nº 1971 - Cascavel PR  
45 3224 5662  
www.panoramicaeiosx.com.br

**KART OUTDOOR**

Reserva de horário  
9993-5411

Na Pole Position no kartódromo de Cascavel  
Em frente ao Lago

**JGS**  
Construções, Comércio e Serviços LTDA

Apoia o Kart Clube de Cascavel

# Rali Paraná prossegue em Apucarana

O Rali Paraná/Campeonato Paranaense de Rali de Regularidade 4x4 prossegue hoje, em Apucarana, com a realização da 3ª etapa. A expectativa dos organizadores é contar com a participação de 50 carros, 15 deles ocupados por cascavelenses. Serão disputadas as categorias Master, Graduados, Turismo e Light.

Com largada às 9h, a prova deve durar aproximadamente

4h30 em trilhas localizadas em fazenda de plantio de cana-de-açúcar, onde o solo mescla em areia, cascalho e chão batido. "Está tudo pronto e os competidores já começaram a chegar à cidade. O Jeep Clube de Apucarana, Barracão Off Road, Fusca Clube Apucarana estão apoiando com empenho o evento", disse ontem Vanderlei Hirt, diretor e organizador da competição.

## Paranaense de Velocidade tem primeiras provas hoje

O Campeonato Paranaense de Velocidade tem neste sábado, no Autódromo Ayrton Senna, em Londrina, os treinos classificatórios e as primeiras provas.

A programação prevê das 8h às 8h25 o 2º treino livre da categoria Turismo 5000; das 8h30 às 8h55, 2º treino da Fórmula Premium; das 9h às 9h25, 5º treino de Marcas; das 9h30 às 9h55, 5º treino da Turismo, Marcas L e Speed Fusca; das 10h às 10h25, 3º treino da Turismo 5000; das 10h30 às 10h55, 3º treino da Fórmula Premium; das 11h às

11h15, treino classificatório da categoria Marcas; das 11h20 às 11h35, treino classificatório das categorias Turismo, Marcas L e Speed Fusca; das 11h40 às 11h55, treino classificatório da Turismo 5000; das 12h às 12h15, treino classificatório da Fórmula Premium; às 13h50, largada da 1ª prova da categoria Marcas; às 14h50, largada da primeira prova das categorias Turismo, Marcas L e Speed Fusca; às 15h50, largada da 1ª prova da Turismo 5000; e às 16h40, largada da 1ª prova da Fórmula Premium.



Odair dos Santos vai competir na categoria Marcas B

### Representantes de Cascavel

#### CATEGORIA GRADUADOS

Piloto/Navegador .....	Carro
Bruno Cesconetto/Luana De deus .....	Pajero
Serginho/Zoinho .....	Troller
Leandro dos Passos/Wilian Pedroso .....	Pajero
Eraldo Franzoi/Antenor Oliveira .....	Pajero Full
Silvano de Jesus Tabora/Juliana Jaremczyk .....	Troller
Irineu Pedroso/Arthur Scotton .....	Troller
Edgar Decker/Rafael Decker .....	Troller

#### CATEGORIA TURISMO

Devarlei Kuhn/Evandro Mioto .....	Pajero
Renato Penso/Fábio Bueno .....	Pajero
Gilmar Ferreira da Silva/ .....	Leandro Silva Cherokee

#### CATEGORIA MÁSTER

Marcelo Rorig/Robson Schuinka .....	Troller
Igor Ditzel/Everson Marciano .....	Pajero
Sandro Marcelo Xupitz/Eduardo Ortolan .....	Pajero
Leandro Moor/Robson Schuinka .....	Pajero

#### CATEGORIA LIGHT

Valdinei Antonio da Silva/Carlos Polak Silva .....	TR4
--	-----



O Rali é disputado por veículos multimarcas com tração 4x4

### Lecheta

Pedro Lecheta a El Dourado amanhã na condição de convidado do Automóvel Clube de Misiones para prestigiar mais uma etapa do campeonato daquela província argentina. Serão realizadas provas de Turismo Carreira e TC 2000. Lecheta é até hoje um dos maiores ídolos do automobilismo na região Norte da Argentina.

### Piquet

Primeiro e único brasileiro a vencer na Nascar, Nelsinho Piquet retorna à principal categoria do automobilismo norte-americano no dia 13 de agosto. O primeiro campeão mundial da FIA Fórmula E aceitou convite da equipe Biagi-DenBeste Racing para competir a Mid-Ohio 200, prova válida pela Xfinity Series.

### Parceiros

Allam Khodair e Marcelo Hahn, vice-campeões da primeira prova de endurance da Porsche GT3 Cup Challenge Brasil, vão correr novamente em parceria o campeonato de corridas de longa duração. A primeira das três etapas de endurance do Campeonato Sul-Americano da Porsche GT3 Cup Challenge acontece no dia 6 de agosto, em Interlagos

**Casas Brasil**  
Confeções, Cama Mesa e Banho

Charme para você e conforto para sua família

Assis Chateaubriand Av. Tupãssi, 2.547 Fone (45) 3528-6456

Toledo Rua Barão do Rio Branco, 1.132 Fone (45) 3277-1923

**CASA WIRELESS**  
DISTRIBUIDOR AUTORIZADO  
AMERICA - AMERICA BOX  
Shopping Vendôme, 5º Piso  
www.casawireless.com.py

**Chelog**  
OPERADORA LOGÍSTICA

**ACDelco**  
FREEDOM

**MV RACING**  
O shopping dos pilotos  
www.mvracing.com.br  
Rua Presidente Bernardes, 1.869  
Fone (45) 3322-4050  
Cascavel - PR

**Usain Bolt na Rio 2016**

O jamaicano Usain Bolt deverá estar na lista de convocados para os Jogos Rio 2016. A informação foi publicada pelo jornal "Jamaica Gleaner", o maior do país e responsável por divulgar o tratamento do atleta com o médico da Alemanha na Eurocopa. Bolt, que se recupera na Europa de lesão na coxa esquerda sentida na seletiva jamaicana no último fim de semana, deverá estar entre os quatro nomes indicados para os 100m e 200m rasos na lista a ser divulgada na segunda-feira.

**Damião no Flamengo**

Leandro Damião é o novo reforço do Flamengo para o Brasileirão. O acordo está sacramentado e as partes trocam documentos. O atacante é esperado pelos rubro-negros para a realização dos exames médicos antes do anúncio oficial, que está programado para terça-feira. Damião ainda tem vínculo com o Santos e assinará contrato de empréstimo por um ano para receber salários de R\$ 300 mil do Flamengo - o Santos pagará a outra metade.

Das ruas para o tatame

# Projeto Mais que Lutadores forma cidadãos em Cascavel

**Cascavel** - Esporte ensinado quase que prioritariamente em academias particulares Brasil a fora, o jiu-jítsu é base para a formação de cidadãos em Cascavel há quase três anos pelo projeto social Mais que Lutadores, que ensina a arte suave de forma gratuita para moradores de comunidades afastadas do centro da cidade.

O projeto teve início no colégio do Bairro Clarito, onde um amigo cedeu uma sala de aula para o lutador, professor e assistente social Julio Cezar Raizel realizar seu projeto, que desde então se desenvolve sem recursos financeiros públicos, apenas com

a ajuda de parceiros.

Pelo cronograma inicial, o Mais que Lutadores deveria ter duração de um ano em cada polo, mas desde o ano passado, em sua segunda temporada, é mantido na escola do Bairro Brasmadeira graças também aos alunos (João Augusto e Tainara) da primeira turma no local, de 2014. A modalidade também sofreu mudanças. Hoje, o muai thay predomina nas atividades desenvolvidas com cerca de 20 jovens de 14 a 17 anos de idade.

Há cerca de três meses o projeto passou a funcionar também no CEU (Centro de Artes e Esportes Unificados)

Jair João Bordignon, ao lado do Estádio Olímpico Regional, no Bairro Santa Cruz. Lá, o instrutor Sérgio Vidal ministra aulas de jiu-jítsu para cerca de 40 iniciantes no esporte. "Os alunos têm de 7 a 30 anos de idade e nunca haviam nem visto um tatame. Agora não faltam a um treino sequer", diz o instrutor, que cobra não pelas aulas, mas sim pelas faltas. "São R\$ 20 para cada falta no treino, mas até agora não recebi nada", comemora. Outro requisito é que os jovens participem de outra atividade do CEU, como informática, leitura ou futebol, por exemplo.

## Bons na escola e dentro de casa

Outra "mensalidade" cobrada dos alunos do Mais que Lutadores no CEU é boa nota na escola. Em caso de boletim vermelho, o frequentador do projeto acompanha a aula ao lado do tatame e dos pais, que têm como obrigação acompanhar os filhos.

"Antes os pais não vinham. Depois começaram a aparecer aos poucos e hoje acompanham regularmente os filhos nos treinos. Tanto que temos um dia de atividade exclusivo a pais e mães. Colocamos eles no tatame para interagir com a atividade e seus filhos. Isso espanta o medo do esporte e ajuda no vínculo familiar", explica o instrutor Sérgio Vidal.

O reflexo dessa cobrança é a presença maciça de familiares nos treinos. Mãe de Vitor Emanuel, de 10 anos, Margarida da Silva dos Reis diz que percebeu mudanças no comportamento do jovem em casa. "Ele era briguento e não saía do computador ou do celular. Agora mudou até o palavreado e melhorou na escola. Ano passado ele quase repetiu e este ano ele tem notas boas", conta ela.



Instrutor Sérgio Vidal corrige técnica dos alunos durante atividade no CEU do Santa Cruz

## Projeto repassa valores do esporte com ajuda de amigos

Valores comuns aos desportistas, principalmente praticantes de artes marciais, respeito, humildade e disciplina são repassados aos participantes do Mais que Lutadores com a ajuda de parceiros do projeto. Tudo pelo objetivo de formar bons cidadãos.

"Sou praticante de artes marciais desde pequeno. Comecei no caratê e hoje sou faixa preta de jiu-jítsu e graduado no muai thay, pelo qual me achei no esporte. E nesse tempo todo de treinamento aprendi três coisas que levo para a vida: respeito, humildade e disciplina. Sou assistente social e não ganho nada financeiramente com o projeto, mas sei que seria bur-

rice não usarmos meu talento para ajudar outras pessoas a lidarem com as dificuldades e formar cidadãos. A maior contribuição que recebo é o fato de os pais me confiarem seu bem maior, que são os filhos. E isso não tem valor", diz o idealizador do projeto, o professor Julio Cezar Raizel. No CEU do Santa Cruz as atividades são às terças e quintas-feiras, das 8h às 10h e das 19h às 21h.

Apoiador do projeto e aluno de Julio em uma academia particular, Pedro Sampaio sabe dos custos do esporte e da importância da ajuda de parceiros, como os instrutores, que ministram aulas gratuitas. "Kimono, tatame e ca-

neira têm custo e são importantes para a segurança do aluno no esporte. Sem isso a inserção de crianças de baixa

renda não seria possível. Tirar os jovens da ociosidade é importante para uma sociedade mais justa", diz.



Equipe Mais que Lutadores em uma aula na terça-feira à noite

## panorama esportivo

### Série Ouro

Vindo de vitória por 4 a 2 sobre o Marechal, em um jogo no qual sua torcida fez a diferença, há duas semanas, o Toledo Futsal conta novamente com o fator casa para embalar na Série Ouro do Paranaense. O desafio de hoje à noite para o time comandado pelo técnico Fernando Manta é diante do Dois Vizinhos, às 20h30, no Ginásio Alcides Pan. Contra o penúltimo colocado, que não deixará a posição mesmo vencendo essa partida, o time toledano (nono colocado com 18 pontos) busca a vitória para saltar duas posições e ficar no grupo de cima da tabela de classificação.

### Copa Amop

A 1ª fase da Copa Amop de Futebol Regional, disputada na categoria Sub-21, será encerrada neste fim de semana com seis partidas. Pelo Grupo B, Marechal decide sua classificação contra Missal hoje, às 15h30, no campo do Botafogo. O time comandado pelo técnico Rubens Durks precisa vencer para seguir na competição, já que o Grupo B teve sua classificação alterada após a eliminação de Tupãssi por não ter comparecido ao jogo contra Missal na semana passada, e desta maneira ter todos seus resultados anteriores anulados.

### Mais jogos

Marechal ocupa a 3ª posição na chave com três pontos, ao lado do vice-líder Mercedes, que tem saldo de gols melhor, e um ponto atrás de Missal. Completa a chave Assis Chateaubriand, que tem um ponto ganho e recebe Mercedes nesta última rodada. Os jogos pelo Grupo C também são neste sábado: Itaipulândia x Palotina e Ubitatã x Toledo. Já os times da chave A jogarão amanhã: Lindoeste x Braganey e Santa Tereza do Oeste x Vera Cruz do Oeste.

### Menores

A Copa Assis de Futebol Menores tem um sábado de decisões no Estádio Souza Ramos, em Assis Chateaubriand. As disputas pelos títulos terão início às 13h45, com Medianeira x Cafelândia pela categoria infantil. Na sequência, às 14h50, Toledo e Goioerê medirão forças pela categoria mirim. Por fim, às 16h, Formosa e Goioerê definirão o campeão da categoria juvenil.

Brasileirão

# Coritiba e Botafogo fazem duelo direto contra a degola

**Curitiba** - Amargando campanhas ruins no início desta edição da Série A, Coritiba e Botafogo abrem hoje, às 16h30, no Couto Pereira, a 14ª rodada do campeonato em um confronto direto contra o rebaixamento.

O Coxa não perde há quatro jogos, mas obteve apenas

uma vitória nesse período, por isso soma apenas 14 pontos e ocupa a 17ª posição, a primeira dentro da zona da degola. Já o Fogão tem um ponto a mais, na 15ª colocação.

Pela importância do confronto, o técnico Pacheco fechou o treino de ontem à

imprensa. O certo é que González, Ruy e Iago seguem em tratamento e o lateral Carlinhos está suspenso. Assim, Emerson Conceição deve estreiar na lateral alviverde. Recuperados de lesões, Ceará e Alan Santos também são opções para o treinador.

No Botafogo, o técnico Ricardo Gomes não conta com o volante Bruno Silva, suspenso, e o zagueiro Carli, lesionado. De resto, ele deve manter a formação ofensiva que venceu o Santa Cruz na última rodada, com Pimpão, Neilton e Sassá.

HOJE		
<b>BRASILEIRÃO SÉRIE A</b>		
16h30	Coritiba	x Botafogo
16h30	Chapecoense	x Corinthians
21h	Ponte Preta	x Sport
<b>BRASILEIRÃO SÉRIE B</b>		
16h	Náutico	x CRB
16h	Oeste	x Bragantino
16h	Goiás	x Atlético-GO
16h	Joinville	x S. Correa
18h30	Vasco	x Brasil de Pelotas
21h	Paysandu	x Londrina
<b>BRASILEIRÃO SÉRIE C</b>		
19h	Guaratinguetá	x Portuguesa
19h	Macaé	x Juventude
<b>BRASILEIRÃO SÉRIE D</b>		
11h	Madureira	x J. Malucelli
15h	Ituano	x Metropolitano
15h30	Ceará	x América-PE
16h	Sousa	x América-PE
16h30	Espirito Santo	x Audax
18h	Palmas-TO	x Baré
21h	Sergipe	x Campinense

UFC 200 | Cormier x Spider não vale título neste sábado

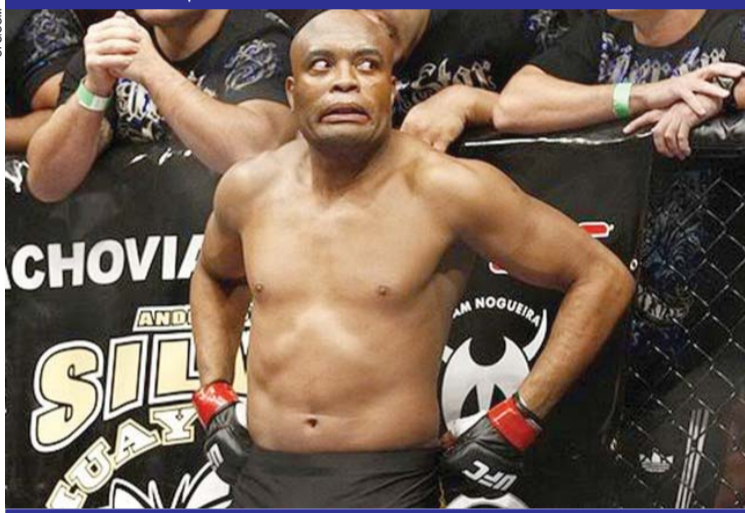

O lutador Anderson Silva surpreendeu a todos ao aceitar substituir Jon Jones, fora por doping, e enfrentar Daniel Cormier no UFC 200, neste sábado, em Las Vegas (EUA). Mesmo tendo sido anunciado às vésperas do combate, o brasileiro conseguiu atingir o peso limite da categoria, que é de 93 quilos. O Spider bateu pouco mais de 90 kg na pesagem oficial, enquanto o adversário confirmou a luta com exatos 93,4 kg, o que foi permitido pela organização pelo fato de a luta não valer mais o cinturão. Outro brasileiro a confirmar o peso e garantir participação no evento é José Aldo, que tentará voltar ao topo da categoria dos penas contra Frankie Edgar. A brasileira Amanda Nunes, que enfrentará Miesha Tate pelo cinturão peso galo da organização, também não teve dificuldade para bater o peso e confirmou a luta contra a norte-americana, que fará sua primeira defesa de título após destronar Holly Holm. O card principal do UFC 200 começa a partir de 23h de Brasília.

SÉRIE A										
Time	P	J	V	E	D	GP	GC	SG		
1º	Palmeiras	28	13	9	1	3	29	13	16	
2º	Corinthians	25	13	8	1	4	22	10	12	
3º	Grêmio	24	13	7	3	3	21	14	7	
4º	Santos	22	13	7	1	5	23	12	11	
5º	Internacional	20	13	6	2	5	15	12	3	
6º	Atlético-PR	20	13	6	2	5	13	14	-1	
7º	Flamengo	20	13	6	2	5	13	15	-2	
8º	Ponte Preta	20	13	6	2	5	15	19	-4	
9º	Atlético-MG	20	13	5	3	2	20	20	0	
10º	São Paulo	18	13	5	3	5	12	13	-1	
11º	Chapecoense	18	13	4	6	3	20	23	-3	
12º	Fluminense	17	13	4	5	4	13	15	-2	
13º	Vitória	17	13	4	5	4	17	20	-3	
14º	Cruzeiro	15	13	4	3	6	18	20	-2	
15º	Botafogo	15	13	4	3	6	16	21	-5	
16º	Figueirense	15	13	3	6	4	11	15	-4	
17º	Coritiba	14	13	3	5	5	15	18	-3	
18º	Sport	12	13	3	3	7	18	22	-4	
19º	Santa Cruz	11	13	3	2	8	15	20	-5	
20º	América-MG	8	13	2	2	9	9	21	-12	

14ª RODADA		
Hoje		
16h30	Coritiba	x Botafogo
16h30	Chapecoense	x Corinthians
21h	Ponte Preta	x Sport
Amanhã		
11h	Flamengo	x Atlético-MG
11h	Grêmio	x Figueirense
16h	São Paulo	x América-MG
16h	Santa Cruz	x Internacional
19h30	Vitória	x Fluminense
Segunda-feira		
20h	Cruzeiro	x Atlético-PR
Terça-feira		
20h30	Palmeiras	x Santos

➔ **Série B**

Na 12ª posição com 20 pontos e a cinco do G4, o Londrina fecha a 15ª rodada da Série B do Brasileiro diante do Paysandu, às 21h deste sábado, no Estádio Curuzu, em Belém (PA). Esse jogo marca o reencontro das equipes alvicelestes após 16 anos. Tubarão e Papão se enfrentaram apenas três vezes na história, todas pela Série B. Em 1998 houve uma vitória para cada lado e em 1999 a equipe do Pará levou a melhor. Desta vez, o Paysandu (15º com 18 pontos) busca pontos para se aproximar da parte da cima da tabela.

➔ **Clássico**

A 14ª rodada do brasileiro começa hoje e será encerrada apenas na terça-feira, com o clássico entre Palmeiras e Santos, no Allianz Parque. A novidade no Peixe poderá ser Ricardo Oliveira, que ontem treinou com bola pela primeira vez desde que se ausentou dos gramados, há dois meses.

➔ **Corinthians**

Após estreiar com vitória sobre o Cruzeiro no comando da Chapecoense e perder para o Santos na partida seguinte, o técnico Caio Junior teve pela primeira vez uma semana cheia para treinar a equipe catarinense que neste sábado recebe o Corinthians, às 16h30. O treinador cascavelense fechou o treino de ontem e fez mistério sobre a equipe, mas é certo que não conta com o volante Josimar. Já o zagueiro Rafael Lima e o volante Gimenez, com dores, são dúvidas, enquanto Dener volta à lateral-esquerda após seis jogos ausente. No Corinthians, que será líder provisório se vencer, o técnico Cristóvão Borges deve repetir a mesma escalação que venceu Flamengo, América-MG e Santa Cruz nas últimas três partidas.

É muito **fácil** fretar um ônibus padrão Princesa dos Campos

Seja para turismo ou eventos, conte com uma empresa que há 80 anos investe no treinamento de motoristas, segurança, conforto, além de veículos que seguem um rigoroso sistema de manutenção preventiva. Acesse o nosso site e veja como fretar é mais fácil do que você imagina: [www.princesadoscampos.com.br/fretamento](http://www.princesadoscampos.com.br/fretamento)

(45) 3225.4111

FRETAMENTO EVENTUAL OU CONTÍNUO

Princesa dos Campos FRETAMENTO

**PREVISÃO DO TEMPO**

**CASCATEL**

Sábado 09/07/2016 Poucas nuvens

Domingo 10/07/2016 Nebulosidade variável

Segunda 11/07/2016 Nebulosidade variável

Maringá max 23 min 10

Londrina max 22 min 08

Cascavel max 20 min 09

Foz do Iguaçu max 21 min 17

Curitiba max 18 min 06

Paranaguá max 20 min 10

CRESCENTE 11/07/21:51

CHEIA 19/07-19h56

MINQUANTE 26/07/19:59

NOVA 02/08/17:44

**Loterias CAIXA** NOSSOS RESULTADOS SÃO INFORMATIVOS E NÃO SUBSTITUEM OS RESULTADOS OFICIAIS.

<b>FEDERAL</b> concurso 5090	<b>DUPLA SENA</b> concurso 1514	<b>LOTOMANIA</b> concurso 1670
1º prêmio 65.298	1º sorteio 11 21 34 41 43 46	07 09 10 15 19 29 31
2º prêmio 29.913	2º sorteio 11 16 32 40 42 49	36 37 44 56 58 67
3º prêmio 64.430		72 81 88 92 93 95 00
4º prêmio 21.891		
5º prêmio 32.570		
<b>QUINA</b> concurso 4125	<b>LOTOFÁCIL</b> concurso 1384	<b>TIMEMANIA</b> concurso 900
23 36 54 59 70	03 04 06 08 09 11	02 14 23 33
<b>MEGASENA</b> concurso 1834	12 13 15 18 19	52 55 65
02 17 22 24 48 51	20 22 24 25	TIME DO YPIRANGA/AP



# Classificados

anuncio@oparana.com.br



01 - O Paraná Sábado, 09/07/2016

## Importados

### I30 2.0

Completo, automático, teto, 2010, preto. R\$ 30.000. Ac troca FIPE/FIPE. F: (45) 9975-0734 CI-169066.



### PRISMA 2008 MAXX

Ótimo estado, 2º dono, baixo km. Valor para negociação de R\$ 17.000 a R\$ 18.000. Somente para particular. F: (45) 9918-9830 - Onofre. CI-169053.

### S10 LS 2.4 FLEX

Cabine dupla, 2013, 4x2, prata, com opcionais LT, + acessórios, com 6 lugares de fábrica, 79.000km. R\$ 59.900. F: (45) 9974-4631. CI-168915.



### C-4 PALLAS 2008

Exclusive, cinza, completo, R\$ 27.000, só vendo. F: (45) 9966-6699. CI-168879.



### L 200 SPORT 4X4 GLS

Completa, diesel, mecânica, 06/06, azul. R\$ 35.000. Ac troca FIPE/FIPE. F: (45) 9975-0734 CI-169067.



### HILUX CD 4X4 SRV

2008/2008, prata, diesel, automática, 2º dono. Não aceita troca. R\$ 77.000. F: (45) 9911-0154/3038-6101. CI-169093.



### JETTA 2013

Confortline, automático, completo + teto solar, 36000km. R\$ 65.000. F: (45) 9948-0604. CI-168947.

### VOYAGE 1.0 11/12

Flex, completo, menos ar, vermelho. R\$ 20.000. Ac troca FIPE/FIPE. F: (45) 9975-0734 CI-169068.

## Consórcio

### COMPRAMOS CONSÓRCIO

Diversos, contemplado ou não, de todas as administradoras, mesmo cancelado ou com parcelas em atraso, pagto a vista. F: (45) 3224-9891/ 9966-6379/ 9103-5944 e-mail: orlandobortoli@hotmail.com CI-168414.

## Caminhões

### MERCEDES ATEGO 1518

No toco, com baú, de 11,5m de comprimento, 2011, único dono, cabine leito, teto alto. R\$ 145.000. F: (45) 9971-2328 CI-168952.

### VENDO OU TROCO

Por terreno, Scania P340, 2011, trucado, original, único dono. MB Axor 2540, bitrem, guerra, 2008 F: (45) 9936-9848. CI-168684.

## Moto

### MOTO HONDA

125 Fan, 2012, revisada. R\$ 4.500. F: (45) 9966-6699. CI-168880.

## Apartamentos

### ALUGO APARTAMENTO

Térreo, no Residencial Foz, 3 qtos. R\$ 750., incluso condomínio. F: (45) 3226-1695/ 3306-0320/ 8807-1691. CI-168923.

### ALUGO APARTAMENTO

3 qtos, copa, sala, WC, lavanderia, 1 vaga de garagem, São Cristóvão, próx ao Posto Brasil. R\$ 850. sem condomínio. F: (45) 9111-9170/ 9121-1971. CI-169010.

### ALUGO APARTAMENTO

2 qtos, suite, copa, sala, WC, lavand., 1 vaga de gar. sem condomínio, São Cristóvão, próx ao Posto Brasil. R\$ 1.000. F: (45) 9111-9170/ 9121-1971. CI-169011.

### APART OFERTA 139M²

150m do JL, suite, 2 quartos, sala 2 ambientes, cozinha, lavanderia, wc social, churrasqueira, elevador, 2 vagas de garagem, novo um ano. Só R\$ 310.000. F: (45) 9971-1155. CI-168883.

### PARANHOS VENDE

APARTAMENTO. Res. Bariloche, 3 qtos e demais dependências, reformado e desocupado. R\$ 160.000. F: (45) 3035-6699/ 9966-6699 CRECI 3999. CI-168871.

### PARANHOS VENDE

APARTAMENTO. Res. Cascavel, térreo, 3 qtos e demais dependências, reformado, c/ coz. planejada. R\$ 180.000. F: (45) 3035-6699/ 9966-6699 CRECI 3999. CI-168872.

## PROMOÇÃO

APARTAMENTO CANCELLI, Ecoville, rua Manaus, 2134, 1º andar, suite, 2 quartos, sala, cozinha, lavanderia, sacada com churrasqueira, 2 vagas de garagem. De R\$ 320.000. Por apenas R\$ 280.000. F: (45) 9972-5043/ 3038-5043. CI-169009.

### SERAFIM VENDE APART

Nova York, 100m², suite, 2 qtos, mais depend., sacada c/ churrasq. R\$ 235.000 F: (45) 3035-2714/ 9936-4099 Creci 19806f www.willianserafim.com.br CI-168420.

### SERAFIM VENDE APART

Nova York, 100m², suite, 2 qtos, mais depend., sacada c/ churrasq. R\$ 235.000 F: (45) 3035-2714/ 9936-4099 Creci 19806f www.willianserafim.com.br CI-168433.

### V. MORETTI ALUGA

Apartamento Rua Rio de Janeiro, 2731, centro, 2 quartos, sala e cozinha conjugada, bwc, área de serviço, 1 vaga de garagem. R\$ 580. F: (45) 3322-1515 CRECI 3149 J CI-164712.

### V. MORETTI ALUGA

Apartamento térreo, Res. Fávoro Lemke, Rua Pio XII, 2371, centro, 2 quartos, sala, cozinha, área de serviço, 1 vaga de garagem. R\$ 720. F: (45) 3322-1515 CRECI 3149 J CI-164717.

### V. MORETTI ALUGA

Apartamento Res. Leblon, Rua Rio de Janeiro, 713, centro, c/ suite, 2 quartos, sala, sacada c/ churrasqueira, coz., bwc, área de serviço, 1 vaga de garagem. R\$ 800. F: (45) 3322-1515 CRECI 3149 J. CI-164716.

### V. MORETTI VENDE

Apartamento Ed. Monte Real, Rua Castro Alves, 2215, entro, c/ aprox. 178m², suite c/ armários planejados, 2 quartos, sala 2 ambientes, cozinha c/ móveis planejados, bwc social, área de serviço, escritório c/ armários, sacada fechada c/ blindex e móveis, 1 vaga de garagem. R\$ 425.000. F: (45) 3322-1515 CRECI 3149 J. CI-164711.

### VENDO APARTAMENTO

c/ 3 qtos, churrasq. na sacada, próx. comercial, garagem ampla 2 carros, novo. Preço de ocasião R\$ 170.000. F: (45) 8403-3251/ 9973-6072. CI-169028.

### VENDO APARTAMENTO

Res. Garden Club, 81m², suite, 2 qtos e demais dependências. R\$ 270.000. F: (45) 3038-0445/ 9807-7136/ 9937-5222. Creci 27039. CI-169082.

### VENDO APARTAMENTO

Central, Res. Cohamic, suite + 4 qtos, 2 salas, 2 vagas de garagem. R\$ 580.000., ac. imóvel em Curitiba de menor valor. F: (45) 3038-0445/ 9807-7136/ 9937-5222. Creci 27039. CI-169083.

### VENDO APARTAMENTO

Ed. Geraldo Marques Saraiva, 8ªA, frente p/ Rua Mato Grosso, novo, c/ suite, 2 qtos, sacada c/ churrasq. (10x1,70m), 2 garagens individualizadas, depósito. Prédio c/ piscina e ampla estrutura de laser. Área total de 205m². F: (45) 8405-0900. CI-169065.

### VENO APARTAMENTO

Mobiliado, 2 quartos, Ed. Munique, Neva. R\$ 180.000. F: (45) 8402-4000/3035-2060 Rafael CI-168869.

## Casas

### CASA JD. PERIOLO

Com 3 quartos e demais dependências, c/ sobra de terreno nos fundos. R\$ 50.000. + parcelas. F: (45) 3038-0445/ 9807-7136/ 9937-5222. Creci 27039. CI-169084.

### SERAFIM VENDE APART

Prox. asservel, aproximado. 50m², 2 quartos, mais dependências. Por apenas R\$ 110.000. F: (45) 9936-4099. www.willianserafim.com.br CI-168429.

### SERAFIM VENDE APART

Prox. asservel, aproximado. 50m², 2 quartos, mais dependências. Por apenas R\$ 110.000. F: (45) 9936-4099. www.willianserafim.com.br CI-169038.

### SERAFIM VENDE CASA

MORADAS CASCAVEL, 2 quartos e demais dependências. Apenas R\$ 60.000 + parcelas de R\$ 375. F: (45) 3035-2714/ 9922-7904/ 9936-4099 Creci 19806f. CI-168425.

### SERAFIM VENDE CASA

Santa Cruz, 85m², ótima localização, suite, 2 qtos, sobra de terreno, água quente. R\$ 250.000. F: (45) 3035-2714/ 9922-7904/ 9936-4099 Creci 19806f CI-168433.

### SERAFIM VENDE CASA

Angra dos Reis, 65m², terreno medindo 10x25, 250m². Por apenas R\$ 210.000. F: (45) 3035-2714/ 9922-7904 Creci 19806f. www.willianserafim.com.br CI-168434.

### SERAFIM VENDE CASA

No Pq. São Paulo, 116m², ótima localização, fino acab, sobra fundo. R\$ 450.000. F: (45) 3035-2714/ 9922-7904. Creci 19806f www.willianserafim.com.br CI-168422.

### SERAFIM VENDE CASA

MORADAS CASCAVEL, 2 quartos e demais dependências. Apenas R\$ 60.000 + parcelas de R\$ 375. F: (45) 3035-2714/ 9922-7904/ 9936-4099 Creci 19806f. CI-169034.

### SERAFIM VENDE CASA

Santa Cruz, 85m², ótima localização, suite, 2 qtos, sobra de terreno, água quente. R\$ 250.000. F: (45) 3035-2714/ 9922-7904/ 9936-4099 Creci 19806f CI-169042.

### SERAFIM VENDE CASA

Angra dos Reis, 65m², terreno medindo 10x25, 250m². Por apenas R\$ 210.000. F: (45) 3035-2714/ 9922-7904 Creci 19806f. www.willianserafim.com.br CI-169043.

### SERAFIM VENDE CHACAR

1 alq e 1/4 de terra, perto do centro de Cascavel, 3 km do asfalto, s/ benfeitorias. R\$ 200.000. F: (45) 3035-2714/ 9922-7904. Creci 19806f www.willianserafim.com.br CI-169029.

### SERAFIM VENDE SOBRADO

Cidade Verde, 170m², suite c/ hidro, 2 qtos mais depend., 2 vagas p/ carros. R\$ 320.000. F: (45) 3035-2714/ 9922-7904/ 9936-4099 Creci 19806f. CI-169035.

### SERAFIM VENDE SOBRADO

Cidade Verde, 170m², suite c/ hidro, 2 qtos mais depend., 2 vagas p/ carros. R\$ 320.000. F: (45) 3035-2714/ 9922-7904/ 9936-4099 Creci 19806f. CI-168426.

### SOBRADO CENTRO 237M²

NOVO. Pres. Kennedy, 575, 3 suítes, 2 salas, c/ varanda, 4 gar., aquecedor solar, ar, aberturas alumínio, persiana automáticas, alarme. R\$ 920.000. F: (45) 9982-1429. CI-168549.

### V. MORETTI ALUGA

Casa na Rua Waldir de Azevedo, 454, Jd. Colonial, c/ 2 quartos, sala, cozinha, bwc, área de serviço, 1 vaga de garagem R\$ 660. F: (45) 3322-1515 CRECI 3149 J CI-164713.

### V. MORETTI ALUGA

Casa, Rua Victor Meirelles, 177, Country, suite c/ hidro, 2 quartos, sala, cozinha, banheiro, área de serviço, área c/ churrasqueira, 2 vagas de garagem. R\$ 2.000. F: (45) 3322-1515 CRECI 3149 J. CI-164710.

### VENDO CASA

Alto do bairro Canadá, lugar privilegiado, semi mobiliada. F: (45) 9911-5904. CI-169074.

## PROCURA-SE

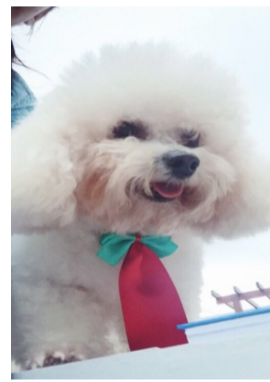

**Cachorro da raça Poodle, atende pelo nome de Snoopy, desapareceu no Consolata. Toma remédios duas vezes ao dia. RECOMPENSA DE R\$ 2.000. F: (45) 9966-6944/ 9965-7892/ 3224-7994**

**BARRETO REPRESENTAÇÕES ESTÁ CONTRATANDO VENDEDORES PARA MS, SC E PR**  
Empresa atuante na área de confecções (indústrias), moda bebê, infante-juvenil e adulto, preços populares. Salário: comissão % sobre vendas. Exige-se experiência no ramo de confecção, veículo próprio, notebook, e ter noções básicas de informática (Excel). Interessados enviar currículo p/ emerson.barreto@hotmail.com ou Whats F: (45) 9993-4643

**Dall'Agnol LEILÃO PODER JUDICIÁRIO**  
LEILÕES ASSIS CHATEAUBRIAND/PR  
**DIA 15/07/2016 ÀS 14:00hs** LOCAL: RUA RECIFE 216 ÁTRIO DO FÓRUM  
Info: (45) 9982-0971 - www.dallagnolleiloes.com.br 25% ENTRADA PARCELAMENTO EM ATÉ 30X. CONFORME EDITAL.

ORDEM	PROCESSOS	BREVE DESCRIÇÃO	LANCE MÍNIMO
02	2043-51.2014	LOTE URBANO nº 13 da quadra 08, com área de 600,00m² no Jardim América, objeto da matrícula 17.713 do 1º C.R.I.	R\$ 198.000,00
03	2670-94.2010	HONDA/CG 125 TITAN KS, placa AJZ 1745, renavam 76.223249-8, péssimo estado de conservação.	R\$ 1.900,00
04	1755-69.2015	01) VEÍCULO I/LINZHI CARGO C-200ZH, s/ funcionamento, placa AVH 3548, Preço min. R\$ 1.286,85; 02) HONDA CG 125 - cargo placa AKY 7580, Preço min. R\$ 321,70; 03) Ford F1000 4.91 SS, placa JYV 8200, Preço min. R\$ 6.434,20; 04) TOYOTA BANDEIRANTE, placa ACY 6578, capotado e amassado, s/ funcionamento, Preço min. R\$ 3.217,10.	R\$ 11.300,00
05	2035-45.2012	IDEM A ORDEM 04 - Processo 1755-69.2015	R\$ 11.300,00
07	592.09.2014	Ford F/250 SLTL, ano 00/01, placa DLS 8821, renavam 0074.888827-6, em bom estado de conservação.	R\$ 30.700,00
08	645-74.2011	10% do LOTE URBANO nº 29, da quadra 30, área de 480,00m², Jardim Progresso, matrícula 4039 do 1º C.R.I., contendo como benfeitorias uma construção germinada em alvenaria, medindo 105,63m².	R\$ 120.000,00
09	938-73.2013	FIAT STRADA FIRE Flex, placa HEA 8094, ano 06/07, Renavam 0088.468136-0	R\$ 10.400,00
10	1243-57.2013	VW/Fusca 1500, Placa: AGZ-1548, Ano 1973, Renavam 51.626474-5, em bom estado conservação.	R\$ 4.700,00
11	1311-17.2007	LOTE URBANO nº 13, da quadra nº 55, com área de 594,10m², Jardim América, matrícula nº.1462 do 2º C.R.I., com uma casa residencial de construção mista, medindo 198,81m²	R\$ 83.600,00
12	1472-80.2014	Parte correspondente a 1 alqueire paulista dos LOTE DE TERRAS RURAL nº.229-A e 231, com área total de 6,00 alqueires paulistas, na Gleba Primavera, matrícula nº.11.582 do 1º C.R.I.	R\$ 112.700,00
13	1477-73.2012	Parte Ideal correspondente a 3,925 94.985,00m², do LOTE DE TERRAS RURAL nº.383 e 384, dentro de uma área total de 18,70 alqueires paulistas, na Gleba Alívio, matrícula nº.14.440 do 1º. C.R.I.	R\$ 317.600,00
14	1508-88.2015	Parte Ideal do LOTE DE TERRAS RURAL nº.91, ou seja 1,00 (um) alqueire paulista, dentro de uma área de 2,00 (dois) alqueires paulistas, na Gleba Alívio, matrícula nº.11006 do 1º C.R.I. local.	R\$ 46.100,00
15	1702-93.2012	Parte ideal correspondente a 3,925 alqueires paulistas do LOTE DE TERRAS RURAL nº.383 e 384, com a área de 18,70 alqueires paulistas, na Gleba Alívio, matrícula nº.14.440 do 1º C.R.I. local.	R\$ 323.000,00
16	1795-61.2009	Parte ideal do LOTE URBANO nº.10, da Quadra nº.41, com área de 200,00m², dentro de uma área de 600,00m², Jardim Paraná, no Loteamento Continental, matrícula 1915 do 2º C.R.I. local, com benfeitoria em cima do Imóvel, sendo Barracão de alvenaria, medindo 222,87m², Preço min. R\$ 90.000,00	R\$ 90.000,00
17	1899-77.2014	FIAT/FIORINO Flex, Ano 08/09, Placa: AQR-4718, Renavam 00989139590.	R\$ 14.300,00
19	2317-20.2011	01)LOTE DE TERRAS nº.203-A/1, área de 1.183,60m², na Gleba Primavera, matrícula nº.18456 do 1º C.R.I. Preço min R\$ 2.504,90; 02)LOTE DE TERRAS nº.203-A, área de 115.790,00m², na Gleba Primavera, matrícula nº.18455 do 1º C.R.I. Preço min R\$ 245.174,76	R\$ 247.700,00
20	2814-97.2012	Parte ideal equivalente a 7,4265 "há" hectares, ou seja, 3,068 alqueires paulistas, com área total de 15,1165 alqueires paulistas, LOTE DE TERRAS RURAL nº.177-C, na Gleba 07-Espigão Azul, de Tupãssi, matrícula nº.12.722 do 1º C.R.I. local.	R\$ 208.700,00
21	2896-60.2014	LOTE DE TERRAS RURAL nº.412-A, área de 4,68 alqueires paulistas, iguais a 113.256,00 metros, na Gleba Peruibé, matrícula nº.11.332, do 1º C.R.I., com construção estilo Barracão de zinco, medindo 150,00m², em ruim estado de conservação.	R\$ 384.000,00
22	3009-82.2012	01)LOTE DE TERRAS nº 353, área de 91960m², na Gleba Silveira, matrícula 2.768 do 2º C.R.I., Preço min. R\$ 363.303,90;02)LOTE DE TERRAS 687-B, área 2,30 alqueires, na Gleba Massapé, matrícula.8227 do 1º C.R.I., Preço min. R\$ 219.894,50;	R\$ 583.200,00
26	1676-37.2008	YAMAHA YBR 125E, Placa ANU 4853, ano 2006.	R\$ 2.000,00
27	1336-30.2007	HONDA/C100 BIZ ES, placa AMG 0955, ano 04/05, renavam 84.033904-6	R\$ 1.700,00
28	1304-49.2012	01) 50% doLOTE RURAL nº 387, área de 2,00 alqueires, Gleba Alívio, matrícula 13.778 do 1º C.R.I., Preço min. R\$ 64.500,00; 02) 50% de 0,50 alqueires doLOTE RURAL nº 387-B, na Gleba Alívio, matrícula 6.349 do 1º C.R.I., Preço min. R\$ 31.500,00;	R\$ 96.000,00
30	880-02.2015	01) VW/FUSCA 1300, placa - All 3460, ano 1980, chassi B0001389, Renavam 0012.657705-6, Preço min. R\$ 3.830,00; 02) VW/FUSCA 1500, placa - AII 4989, ano 1973, , renavam 0051.729622-5, Preço min. R\$ 2.350,00.	R\$ 6.200,00
31	492-70.2013	01) 05 ESTEIRAS marca AmerFITY, modelo TRG 3.2, Preço min. R\$ 3.000,00 cada; 02) BIKE VERTICAL marca AmerFITY, modelo TRG ELECT. VS 400, Preço min. R\$ 1.500,00; 03) BIKE HORIZONTAL, marca AmerFITY, modelo TRG VS 400, Preço min. R\$ 1.500,00; 04) 02 VITA FITY, marca AmerFITY, modelo profissional - Preço min. R\$ 750,00 cada; 05) SMITH, Preço min. R\$ 1.800,00; 06) LEG PRESS, Preço min. R\$ 1.920,00; 07) ABDUTORA, Preço min. R\$ 2.100,00; 08) PUXADOR Vertical, Preço min. R\$ 1	

**VENDO CASA**

No Julieta Bueno, 2 qtos e demais dependências, terreno de 10x20. R\$ 120.000., ac. carro com parte pagamento. F: (45) 3038-0445/ 9807-7136/ 9937-5222. Creci 27039. CI-169085.

**VENDO CASA**

No Alto Alegre, c/ 140m², 3 qtos e demais dependências, 2 vagas de garagem, terreno 14x30. R\$ 330.000. F: (45) 3038-0445/ 9807-7136/ 9937-5222. Creci 27039. CI-169087.

**VENDO SOBRADO**

NOVO, 180m², Rua Fortaleza, Porto Seguro, suite, 2 quartos, sacada, 3 garagens, edícula, churrasqueira. R\$ 560.000. F: (45) 3037-5555/ 9962-6780 CI-168970.

**Kitinetes**

**ALUGO 2 KIT CENTRO**

1 peça com wc, para residência ou comercial. Valor total R\$ 650. F: (45) 9916-0047/ 3038-0206 CI-169026.

**ALUGO APARTAMENTO**

Central, 2 quartos, sala, cozinha, copa, área de serviço, wc, 1 vaga de garagem. R\$ 1.300. F: (45) 9916-0047/ 3038-0206 CI-169027.

**V. MORETTI ALUGA**

Quitinete no Res. Gabarito, Rua do Feitor, 111, Jd. Universitário, 1 quarto, sala, cozinha c/ armário, área de serviço, banheiro, 1 vaga de garagem. R\$ 360. (c/ baixo condomínio) F: (45) 3322-1515 CRECI 3149 J. CI-164715.

**Ponto Comercial**

**ALUGO AV BRASIL**

Sala Comercial, na Av. Brasil, 1176 c/ 600m² de área construída+ 600m² de estacionamento. F: (45) 9972-8890. CI-168596.

**ALUGO AV. BRASIL**

Sala Comercial, na Av. Brasil, 9322 c/ 525m² de área construída + 900m² de estacionamento. F: (45) 9972-8890. CI-168599.

**ALUGO AV. BRASIL**

Sala Comercial, na Av. Brasil, 9336 c/ 1.050m² de área construída+ 1.894m² de estacionamento. F: (45) 9972-8890. CI-168598.

**ALUGO BARRAÇÃO**

450m², rua Francisco Sheller, ao lado banco Itaú da Carlos Gomes, Parque São Paulo. F: (45) 3225-1168. CI-168763.

**ALUGO BARRAÇÃO**

900m², pátio de 1.000m², 1 quadra da Br277, Guarujá. R\$ 5.000. F: (45) 2101-0070/ 9922-5858. CI-168979.

**ALUGO EXCELENTE**

Ponto comercial, rua Pio XII, na Neva prox. ao Muffatão, + casa c/ garagem p/ 3 carros, excelente estacionamento. R\$ 2.000. F: (45) 9935-5656/ 3037-1636. CI-168942.

**ALUGO IMÓVEL**

Somente para pessoa jurídica, Alvenaria, Rua Antonina Esquina com Rua Riachuelo 2390, centro, 2 pavimentos, terreno 1.720m², e área edificada 1.479m². R\$ 7.300. F: (45) 3035-1033 Horário comercial. CI-168967.

**APART HOTEL**

MENSALISTA. Talara Residence Hotel, Rua Rio de Janeiro, 1282, Centro, Cascavel - PR. F: (45) 3224-6191. CI-167092.

**SALA COMERCIAL**

Rua Minas Gerais, 2334, Central, ótima localização, com buc, garagem FREE. F: (45) 3038-7971/ 9918-8483. CI-167093.

**SERAFIM VENDE IMÓVEL**

Comercial, Guarujá, sobrado nos fundos de 115m², sobra de terreno na frente. R\$ 500.000. F: (45) 9922-7904 Creci 19806f www.willianserafim.com.br CI-168428.

**SERAFIM VENDE IMÓVEL**

Comercial, Guarujá, sobrado nos fundos de 115m², sobra de terreno na frente. R\$ 500.000. F: (45) 9922-7904 Creci 19806f www.willianserafim.com.br CI-169037.

**V. MORETTI ALUGA**

Sala Comercial na Rua Vicente Machado, 1275, centro, 1º pavimento, c/ aprox. 49m². R\$ 1.000. F: (45) 3322-1515 CRECI 3149 J CI-164714.

**V. MORETTI ALUGA**

Sala Comercial na Av. Tancredo Neves, 2801, centro, c/ aprox. 88,20m² e 2 banheiros. R\$ 1.300. F: (45) 3322-1515 CRECI 3149 J CI-164718.

**Terrenos**

**203 ALQS DOURADOS MS**

Lavoura, terra rocha, ótima logística. F: (67) 99971-3855 (WHATTS) / 98195-7013 (TIM) CI-168814.

**215 HAS DOURADOS MS**

Terra roxa, frente BR 163, pasto/lavoura. Facilita pagamento. F: (67) 99971-3855 (whatsapp) / 98195-7013 (TIM) CI-168951.

**35.000HAS DE PASTO**

MONTADA. Pista homologada, 5.000has, mambauca e branchirão, restante nativo, 160km de Aquidauana-MS. R\$ 1.500/Has. F: (67) 99971-3855 (whatsapp) / 98195-7013 (TIM) CI-168887.

**550ALQS CAMPO GRANDE**

MS, montada pasto 50% foi lavoura. F: (67) 99971-3855 (WHATTS) / 98195-7013 (TIM) CI-168886.

**COMPRO OU PERMUTO**

Terreno por outro imóvel. F: (45) 8402-4000/3035-2060 Rafael CI-168870.

**PARANHOS VENDE**

TERRENO CENTRAL. C/ 1050m², (25x42m), R. Vitória, 770. R\$ 1.300., o m². Consulte-nos. F: (45) 3035-6699/ 9966-6699. Creci 3999. CI-166874.

**PARANHOS VENDE**

TERRENO JD PRESIDENTE. C/ 560m2, Rua da Pampulha, 243, R\$ 170.000. F: (45) 3035-6699/ 9966-6699 CRECI 3999. CI-166878.

**PARANHOS VENDE**

TERRENO JD OLIVEIRA. C/ 420m², casa mista de 100m², Rua Sérgio Djalma de Holanda, 1420, R\$ 290.000. F: (45) 3035-6699/ 9966-6699 CRECI 3999. CI-166877.

**PARANHOS VENDE**

ÁREA 14 DE NOVEMBRO. C/ 4.633m², Rua Souza Naves Sul, após o viaduto Petrocon, ao lado da Met. Turmina, R\$ 250., o m². F: (45) 3035-6699/ 9966-6699 CRECI 3999. CI-166873.

**PARANHOS VENDE**

TERRENO NO COUNTRY. C/ 962m (17,50x55) Rua Rio Grande do Norte, entre as ruas 13 de Maio e Tiradentes, R\$ 900., o m². F: (45) 3035-6699/ 9966-6699 CRECI 3999. CI-166876.

**PARANHOS VENDE**

TERRENO JD PALMEIRAS. Rua Tarcílio Wagner, 59, esquina c/ Hercílio Luz 550m², c/ casa de madeira, R\$ 330.000. Aceita Carro e estuda parcelamento. F: (45) 3035-6699/ 9966-6699 CRECI 3999. CI-166875.

**SERAFIM VENDE**

TERRENO, 10 x 25, Padovani. R\$ 130.000. F: (45)3035-2714/ 9922-7904/ 9936-4099 Creci 19806f. CI-168427.

**SERAFIM VENDE**

CHÁCARA. C/ 4 alqs, Linha 47, boa de água, casa madeira, 19km do centro, p/ R\$ 380.000. F: (45) 3035-2714/ 9936-4099 Creci 19806f www.willianserafim.com.br CI-168431.

**SERAFIM VENDE**

TERRENO, 10 x 25, Padovani. R\$ 130.000. F: (45)3035-2714/ 9922-7904/ 9936-4099 Creci 19806f. CI-169036.

**SERAFIM VENDE**

CHÁCARA. C/ 4 alqs, Linha 47, boa de água, casa madeira, 19km do centro, p/ R\$ 380.000. F: (45) 3035-2714/ 9936-4099 Creci 19806f www.willianserafim.com.br CI-169040.

**SERAFIM VENDE 1 ALQ**

Chacara, saída pra Tupassi e aprox. 7km do ceasa, aprox. 2 km do asfalto. Por apenas R\$ 280.000 F: (45) 3035-2714/ 9922-7904 Creci 19806f CI-168423.

**SERAFIM VENDE 1 ALQ**

Chacara, saída pra Tupassi e aprox. 7km do ceasa, aprox. 2 km do asfalto. Por apenas R\$ 280.000 F: (45) 3035-2714/ 9922-7904 Creci 19806f CI-169033.

**SERAFIM VENDE 10 ALQ**

Em São Salvador. 8 alq. mecan., c/ benfeitoras, boa de água R\$ 1.000.000. F: (45) 3035-2714/ 9936-4099 Creci 19806f www.willianserafim.com.br CI-168435.

**SERAFIM VENDE 10 ALQ**

Em São Salvador. 8 alq. mecan., c/ benfeitoras, boa de água R\$ 1.000.000. F: (45) 3035-2714/ 9936-4099 Creci 19806f www.willianserafim.com.br CI-169030.

**SERAFIM VENDE ALQS**

70 Alqs Rio do Salto, 42 alqs de eucaliptos plantados, 5 anos, 1.250 sacas de soja/alqueire. F: (45) 3035-2714/ 9922-7904/ 9936-4099 Creci 19806f CI-168432.

**SERAFIM VENDE ALQS**

70 Alqs Rio do Salto, 42 alqs de eucaliptos plantados, 5 anos, 1.250 sacas de soja/alqueire. F: (45) 3035-2714/ 9922-7904/ 9936-4099 Creci 19806f CI-169041.

**SERAFIM VENDE CHACAR**

6,5 alq., linha Sao Luiz, aprox 4,5 alq. mec. R\$ 675.000. F: (45) 3035-2714/ 9922-7904/ 9936-4099 Creci 19806f. CI-169039.

**SERAFIM VENDE CHÁCAR**

De 2 alqs, próx. pedágio, 500m da BR 277. R\$ 170.000 o alq, permuta até 50%. F: (45) 3035-2714/ 9936-4099 Creci19806f www.willianserafim.com.br CI-168421.

**SERAFIM VENDE CHÁCAR**

De 2 alqs, próx. pedágio, 500m da BR 277. R\$ 170.000 o alq, permuta até 50%. F: (45) 3035-2714/ 9936-4099 Creci19806f www.willianserafim.com.br CI-169032.

**SERAFIM VENDE CHACARA**

6,5 alq., linha Sao Luiz, aprox 4,5 alq. mec. R\$ 675.000. F: (45) 3035-2714/ 9922-7904/ 9936-4099 Creci 19806f. CI-168430.

**V. MORETTI VENDE**

Terreno na Rua João Padilha, 284 c/ 560m² (14x40). R\$ 300.000. F: (45) 3322-1515 CRECI 3149 J. CI-164709.

**VENDO 10 ALQ**

Santa Maria, frente para BR. R\$ 750.000 Ac imóvel em Cascavel. F: (45) 9947-3570 CRECI 5447. CI-169050.

**VENDO 12 ALQ**

Santa Tereza, 8 mecanizados. Ac imóvel em Cascavel. F: (45) 9947-3570 CRECI 5447. CI-169051.

**VENDO LOTE**

Centro de Boa Vista da Aparecida, 525m², 1 quadra do Banco Itaú, e uma quadra e meia da matriz. R\$ 100.000., aceito veiculo ou gado como propostas. F: (45) 9914-4396. CI-168769.

**VENDO SÍTIO**

EM LINDOESTE, 6,4 alqueires, c/ 4,5 mecanizados, 1.500m do asfalto. R\$ 600.000., aceito imóvel até R\$ 200.000., em Cascavel. F: (45) 3038-0445/ 9807-7136/ 9937-5222 Creci 27039. CI-169081.

**Empregos**

**CONTRATA-SE**

Vaga para mecânico com experiência em linha leve. Entrar em contato F: (45) 3223-1515. CI-168881.

**VAGA PARA CASEIRO**

Acima de 50 anos, casado. F: (45) 3036-4550/9972-4032 horário comercial - Tratar c/ Cristiane CI-168882.

**Diversos**

**"A MASSAGISTA TOP"**

P/ vc que quer sair da rotina c/ dose extra de carinho, morena sensual de pele clara e cabelos negros e longos, c/ local. F: (45)9850-0227 -Izís CI-168583.

**"MASSAGEM ERÓTICA"**

Escolha a massagista que mais lhe agrada para uma massagem perfeita com finalização. F: (45) 3306-6038/ 9930-9243. CI-168582.

**"MASSAGEM PICANTE"**

Erótica. Relaxante e estimulante, para você curtir momentos inesquecíveis c/ finalização e local discreto. F: (45) 9916-3284. CI-168580.

**MASSAG./ESTETICISTA**

Massag. relaxante, nervo ciático/coluna, plataforma, circulação, drenagem, atendimento seg a domingo e feriados. F: (45) 9135-4180/ 9916-2299. CI-168694.

**MASSAGEM**

Relaxante, para estresse, cansaço, dores musculares, masculina, só c/ agendamento, central F: (45) 9819-3352. CI-168592.

**MASSAGEM C/ MICHELI**

COMPLETA. Sigilo Absoluto, estimulante, erótica, algo a mais, c/ relaxar e aguçar seus instintos, p/ local e ar. F: (45) 9967-9695/ 3037-4427. CI-168774.

**MASSAGEM COLETIVA**

A 4 mãos, para você que procura relaxar e sair da rotina, c/ satisfação em dose dupla. F: (45) 9848-6286. CI-168581.

**MASSAGEM ERÓTICA**

Com finalização, super carinhosa, estimulante, sem frescura, com local. F: (45) 9818-6810 c/ Julia CI-168945.

**MASSAGEM ESTIMULANTE**

Para homens que estão cansados do estress do dia-a-dia. F: (45) 9984-1157 c/ Gisele. CI-168934.

**MASSAGEM RELAXANTE**

Carinhosa, belas curvas, sem frescura, com local. F: (45) 9817-5080 c/ Alice CI-168943.

**MASSAGEM RELAXANTE**

Carinhosa, estimulante, com algo a mais, e com finalização, sem frescura, com local. F: (45) 9825-8808 c/ Paly CI-168944.

**MASSAGEM RELAXANTE**

Para stress, cansaço, dores musculares. F: (45) 9960-7055 - Monica/Aline. CI-168946.

**MASSAGEM RELAXANTE**

Muscular, ajuda tirar cansaço, estresse, dores musculares e estimulantes. F: (45) 3326-6756. CI-169016.

**MASSAGEM SÓ MASCULINA**

Estimulante, estresse, cansaço, relaxamento corporal, só c/ agendamento. F: (45) 9805-3967. CI-168593.

**MASSAGEM TAILANDEZA**

Relaxante, loira, gostosa, 32 anos, estimulante, relaxante e prazer com local central. F: (45) 9803-7189 - Bety CI-168999.

**MASSAGISTA INICIANTE**

Novinhas, iniciantes, delicadas, para uma massagem perfeita e o resto por sua conta. F: (45) 9953-4031. CI-168584.

**MORENA QUENTE**

Massagistas: Seios grandes, bumbum empinado, cabelos longos, sem frescura, com local discreto. F: (45) 9823-0810. CI-168762.

**MULATO BOY MASSAGEM**

Massagem erótica, para você que deseja relaxar com total sigilo. www.cascavelquente.com.br. F: (45) 9968-0401 - Tom CI-169092.

**PARE DE SOFRER**

Trago quem você ama, rindo ou chorando em 3 dias, para sempre aos seus pés. F: (43) 3322- 6735/ (43) 8456-3291(whatsApp) / (45) 9909-3154. CI-168908.

**SÓ PARA ELES 4 MÃOS**

Massagem completa. Para estresse, dores musculares, relaxante, estimulante, sala climatizada, central. F: (45) 9928-8615. CI-168591.

**ÚNICO NO BRASIL**

Gamado e amarrado em você pra sempre! Sigilo absoluto. F: (43) 3152-6754/ 3322-8065/ 8456-3291/ 9911-5862/ (45) 9909-3154. CI-168907.

**Utilidade Pública**

**ABANDONO**

Genésio Jose Roegelin e Cia LTDA ME, 03.360.177/0001-97 solicita o comparecimento do funcionário Emanuel Leandro Cardoso portador da CTPS nº1173483, Série 001-0 Pr, no prazo de 72h a fim de justificar sua ausência no trabalho desde o dia 02/05/2016 sob pena de rescisão de seu contrato de trabalho por justa causa conforme artigo 482 letra I da CLT.

**ABANDONO**

Claudio Antonio de Moraes ME, 06.094.697/0001-44 solicita o comparecimento do funcionário Jeferson Aparecida da Silva portador da CTPS nº 4771972, Série 00040- Pr, no prazo de 72h a fim de justificar sua ausência no trabalho desde o dia 31/05/2016 sob pena de rescisão de seu contrato de trabalho por justa causa conforme artigo 482 letra I da CLT

**SÚMULA DE REQUERIMENTO DE LICENÇA SIMPLIFICADA**  
**ARAMBUL & MALDONADO LTDA - ME**, CNPJ 04.892.654/0001-28 torna público que irá requerer à Secretaria Municipal do Meio Ambiente de Cascavel/PR, a Licença Simplificada para Manutenção e reparação de máquinas-ferramenta a ser implantada Av. Rocha Pombo nº1336. Bairro: São Cristóvão. CEP: 85.816-540 Cascavel/PR.

**SÚMULA DE RECEBIMENTO DE LICENÇA DE OPERAÇÃO**  
**AUTO POSTO KELLNER LTDA** torna público que **recebeu** do IAP, a **Licença de Operação para COMÉ**





REPÚBLICA FEDERATIVA DO BRASIL  
Comarca de Cascavel - Estado do Paraná  
Rua Souza Naves, 3983 - Sala 1104 - Fone: 3325-2144 - Centro Comercial Lince



**EDITAL DE INTIMAÇÃO.**

Encontra-se neste Ofício para protesto os títulos abaixo discriminado de responsabilidade dos devedores a seguir relacionados.  
O valor do título esta expresso em FAIXA conforme Lei 13.811/02, item I Tab. XV.

098-A V CAMBOIM REPRESENTACOES-ME C.N.P.J. 15.280.321/0001-64 RUA JORGE LACERDA,3675, Cascavel PR DP DE FATURA P/ INDICACAO Pagar ate: 12/07/2016 Apontamento: 21970 Data do apontamento: 07/07/2016 Numero: 098 Vcto: 20/06/2016 Valor faixa: A Favorecido: COOPERATIVA CRED LIVRE ADMIS CASCAVEL REGIAO Portador : BANCO DO BRASIL SA Motivo : POR FALTA DE PAGAMENTO

avel PR DP DE FATURA P/ INDICACAO Pagar ate: 12/07/2016 Apontamento: 21928 Data do apontamento: 07/07/2016 Numero: 501318-4 Vcto: 28/06/2016 Valor faixa: A Favorecido: ABREU CONSULTING FACTORING Portador : BANCO BRADESCO SA Motivo : POR FALTA DE PAGAMENTO

CO AGROINDUSTRIAL LTDA Portador : BANCO COOPERATIVO SICREDI SA Motivo : POR FALTA DE PAGAMENTO

MANOEL MESSIAS DA COSTA C.P.F. 284.131.059-00 RUA CHOPINZINHO 194 FLORENCA Cascavel PR DP DE FATURA P/ INDICACAO Pagar ate: 12/07/2016 Apontamento: 21994 Data do apontamento: 07/07/2016 Numero: 23830028 Vcto: 28/06/2016 Valor faixa: A Favorecido: MASCOR IMOVEIS LTDA. Portador : BANCO DO BRASIL SA Motivo : POR FALTA DE PAGAMENTO

MERLYN GRANDO MARTINS C.P.F. 026.222.019-90 RUA RIO DE JANEIRO, 2719 APTO 11 Cascavel PR DP DE FATURA P/ INDICACAO Pagar ate: 12/07/2016 Apontamento: 21793 Data do apontamento: 06/07/2016 Numero: 71426 Vcto: 10/06/2016 Valor faixa: A Favorecido: BOTELHO EMPREENDIMENTOS IMOBILIARIOS LTDA Portador : BOTELHO EMPREENDIMENTOS IMOBILIARIOS LTDA Motivo : POR FALTA DE PAGAMENTO

NEI FLAVIO GOLFETTO C.P.F. 336.026.119-49 AV. PRESIDENTE BERNARDES, 2029 Cascavel PR CERTIDAO DE DIVIDA Pagar ate: 12/07/2016 Apontamento: 21798 Data do apontamento: 06/07/2016 Numero: 0.512.659/2016 Vcto: 29/02/2016 Valor faixa: H Favorecido: ADEMAR BORBA Portador : 1ª VARA DO TRABALHO DE CASCAVEL Motivo : POR FALTA DE PAGAMENTO

PATRICIAALINE SANTOS C.P.F. 385.874.688-63 RUA CARLOS BARTOLOMEU, 993 APT0301 Cascavel PR DP DE FATURA P/ INDICACAO Pagar ate: 12/07/2016 Apontamento: 22012 Data do apontamento: 07/07/2016 Numero: 25581009 Vcto: 28/06/2016 Valor faixa: A Favorecido: MASCOR IMOVEIS LTDA. Portador : BANCO DO BRASIL SA Motivo : POR FALTA DE PAGAMENTO

ROSINE REGINA LORES CHIODINI C.P.F. 778.018.739-04 RUA SILVINO BLENDER, 497 DP DE FATURA P/ INDICACAO Pagar ate: 12/07/2016 Apontamento: 21894 Data do apontamento: 07/07/2016 Numero: 00NF 569-2 Vcto: 25/06/2016 Valor faixa: C Favorecido: HSBC BANK BRASIL S/A BANCO MULTIPLO Portador : HSBC BANK BRASIL SA BANCO MULTIPLO Motivo : POR FALTA DE PAGAMENTO

VALDECIR JALASKO C.P.F. 498.712.269-34 R PARA 125 Cascavel PR DP DE FATURA P/ INDICACAO Pagar ate: 12/07/2016 Apontamento: 21889 Data do apontamento: 07/07/2016 Numero: 1377/20 Vcto: 25/06/2016 Valor faixa: A Favorecido: CATARATAS FAB DE COLCHOES Portador : BANCO COOPERATIVO SICREDI SA Motivo : POR FALTA DE PAGAMENTO

VILSO RODRIGUES MAIA C.P.F. 021.504.439-88 RUA BERLIM N 380 CASCAVEL VELHO Cascavel PR DP DE FATURA P/ INDICACAO Pagar ate: 12/07/2016 Apontamento: 22017 Data do apontamento: 07/07/2016 Numero: 19947046 Vcto: 28/06/2016 Valor faixa: A Favorecido: MASCOR IMOVEIS LTDA. Portador : BANCO DO BRASIL SA Motivo : POR FALTA DE PAGAMENTO

WEST PARANA INDUSTRIA DE BEBIDAS LT C.N.P.J. 03.923.876/0001-06 RODOVIA BR 277, KM. 612 - Santa Tereza do Oeste PR DP DE FATURA P/ INDICACAO Pagar ate: 12/07/2016 Apontamento: 21948 Data do apontamento: 07/07/2016 Numero: 015952-2 Vcto: 31/05/2016 Valor faixa: A Favorecido: ATLANTA FUN. INV. DIR. CRED. MULTISSETORIAL Portador : BANCO BRADESCO SA Motivo : POR FALTA DE PAGAMENTO

WEST PARANA INDUSTRIA DE BEBIDAS LTDA C.N.P.J. 03.923.876/0001-06 BR 277 KM 612 Santa Tereza do Oeste PR DP DE FATURA P/ INDICACAO Pagar ate: 12/07/2016 Apontamento: 21996 Data do apontamento: 07/07/2016 Numero: 005137-04 Vcto: 29/06/2016 Valor faixa: A Favorecido: COOPERATIVA CRED LIVRE ADMIS CASCAVEL REGIAO Portador : BANCO DO BRASIL SA Motivo : POR FALTA DE PAGAMENTO

Por não ter sido possível encontrar os respectivos responsáveis, pelo presente os intimo para todos os fins de direito, de acordo com o Código de Normas, item 12.5.10 a 12.5.14, e ao mesmo os científico de que se não for atendido no prazo legal, serão lavrados os respectivos instrumentos de protesto.

Afixado em: 09/07/2016 Cascavel, 08 de Julho de 2016.

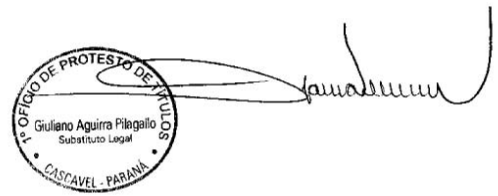

ALLANA HOFMANN DOS SANTOS C.P.F. 081.811.309-01 R PERNAMBUCO 84 Cascavel PR DP DE FATURA P/ INDICACAO Pagar ate: 12/07/2016 Apontamento: 21891 Data do apontamento: 07/07/2016 Numero: 7153 Vcto: 24/06/2016 Valor faixa: A Favorecido: COSTA OESTE FABRICA DE BOTINAS Portador : BANCO COOPERATIVO SICREDI SA Motivo : POR FALTA DE PAGAMENTO

H LUB SERVICOS AUTOMOTIVOS LTDA ME C.N.P.J. 10.974.686/0001-75 RUA CUIABA, 4395 Cascavel PR DP DE FATURA P/ INDICACAO Pagar ate: 12/07/2016 Apontamento: 22015 Data do apontamento: 07/07/2016 Numero: 474633/3 Vcto: 01/07/2016 Valor faixa: A Favorecido: BIANCHI DISTRIBUIDORA DE AUTOPECAS LTDA Portador : BANCO DO BRASIL SA Motivo : POR FALTA DE PAGAMENTO

ROSINE REGINA LORES CHIODINI C.P.F. 778.018.739-04 RUA SILVINO BLENDER, 497 DP DE FATURA P/ INDICACAO Pagar ate: 12/07/2016 Apontamento: 21894 Data do apontamento: 07/07/2016 Numero: 00NF 569-2 Vcto: 25/06/2016 Valor faixa: C Favorecido: HSBC BANK BRASIL S/A BANCO MULTIPLO Portador : HSBC BANK BRASIL SA BANCO MULTIPLO Motivo : POR FALTA DE PAGAMENTO

VALDECIR JALASKO C.P.F. 498.712.269-34 R PARA 125 Cascavel PR DP DE FATURA P/ INDICACAO Pagar ate: 12/07/2016 Apontamento: 21889 Data do apontamento: 07/07/2016 Numero: 1377/20 Vcto: 25/06/2016 Valor faixa: A Favorecido: CATARATAS FAB DE COLCHOES Portador : BANCO COOPERATIVO SICREDI SA Motivo : POR FALTA DE PAGAMENTO

VILSO RODRIGUES MAIA C.P.F. 021.504.439-88 RUA BERLIM N 380 CASCAVEL VELHO Cascavel PR DP DE FATURA P/ INDICACAO Pagar ate: 12/07/2016 Apontamento: 22017 Data do apontamento: 07/07/2016 Numero: 19947046 Vcto: 28/06/2016 Valor faixa: A Favorecido: MASCOR IMOVEIS LTDA. Portador : BANCO DO BRASIL SA Motivo : POR FALTA DE PAGAMENTO

WEST PARANA INDUSTRIA DE BEBIDAS LT C.N.P.J. 03.923.876/0001-06 RODOVIA BR 277, KM. 612 - Santa Tereza do Oeste PR DP DE FATURA P/ INDICACAO Pagar ate: 12/07/2016 Apontamento: 21948 Data do apontamento: 07/07/2016 Numero: 015952-2 Vcto: 31/05/2016 Valor faixa: A Favorecido: ATLANTA FUN. INV. DIR. CRED. MULTISSETORIAL Portador : BANCO BRADESCO SA Motivo : POR FALTA DE PAGAMENTO

WEST PARANA INDUSTRIA DE BEBIDAS LTDA C.N.P.J. 03.923.876/0001-06 BR 277 KM 612 Santa Tereza do Oeste PR DP DE FATURA P/ INDICACAO Pagar ate: 12/07/2016 Apontamento: 21996 Data do apontamento: 07/07/2016 Numero: 005137-04 Vcto: 29/06/2016 Valor faixa: A Favorecido: COOPERATIVA CRED LIVRE ADMIS CASCAVEL REGIAO Portador : BANCO DO BRASIL SA Motivo : POR FALTA DE PAGAMENTO

Por não ter sido possível encontrar os respectivos responsáveis, pelo presente os intimo para todos os fins de direito, de acordo com o Código de Normas, item 12.5.10 a 12.5.14, e ao mesmo os científico de que se não for atendido no prazo legal, serão lavrados os respectivos instrumentos de protesto.

Afixado em: 09/07/2016 Cascavel, 08 de Julho de 2016.

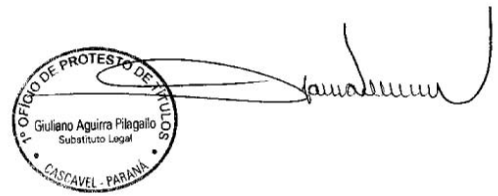

AMARAL VIANA DE JESUS C.P.F. 466.879.639-53 RUA PRAINHA 396 ESTRADA DO MAR Cascavel PR DP DE FATURA P/ INDICACAO Pagar ate: 12/07/2016 Apontamento: 22013 Data do apontamento: 07/07/2016 Numero: 23609013 Vcto: 28/06/2016 Valor faixa: A Favorecido: MASCOR IMOVEIS LTDA. Portador : BANCO DO BRASIL SA Motivo : POR FALTA DE PAGAMENTO

H LUB SERVICOS AUTOMOTIVOS LTDA ME C.N.P.J. 10.974.686/0001-75 RUA CUIABA, 4395 Cascavel PR DP DE FATURA P/ INDICACAO Pagar ate: 12/07/2016 Apontamento: 21987 Data do apontamento: 07/07/2016 Numero: 478549/3 Vcto: 01/07/2016 Valor faixa: A Favorecido: BIANCHI DISTRIBUIDORA DE AUTOPECAS LTDA Portador : BANCO DO BRASIL SA Motivo : POR FALTA DE PAGAMENTO

ROSINE REGINA LORES CHIODINI C.P.F. 778.018.739-04 RUA SILVINO BLENDER, 497 DP DE FATURA P/ INDICACAO Pagar ate: 12/07/2016 Apontamento: 21894 Data do apontamento: 07/07/2016 Numero: 00NF 569-2 Vcto: 25/06/2016 Valor faixa: C Favorecido: HSBC BANK BRASIL S/A BANCO MULTIPLO Portador : HSBC BANK BRASIL SA BANCO MULTIPLO Motivo : POR FALTA DE PAGAMENTO

VALDECIR JALASKO C.P.F. 498.712.269-34 R PARA 125 Cascavel PR DP DE FATURA P/ INDICACAO Pagar ate: 12/07/2016 Apontamento: 21889 Data do apontamento: 07/07/2016 Numero: 1377/20 Vcto: 25/06/2016 Valor faixa: A Favorecido: CATARATAS FAB DE COLCHOES Portador : BANCO COOPERATIVO SICREDI SA Motivo : POR FALTA DE PAGAMENTO

VILSO RODRIGUES MAIA C.P.F. 021.504.439-88 RUA BERLIM N 380 CASCAVEL VELHO Cascavel PR DP DE FATURA P/ INDICACAO Pagar ate: 12/07/2016 Apontamento: 22017 Data do apontamento: 07/07/2016 Numero: 19947046 Vcto: 28/06/2016 Valor faixa: A Favorecido: MASCOR IMOVEIS LTDA. Portador : BANCO DO BRASIL SA Motivo : POR FALTA DE PAGAMENTO

WEST PARANA INDUSTRIA DE BEBIDAS LT C.N.P.J. 03.923.876/0001-06 RODOVIA BR 277, KM. 612 - Santa Tereza do Oeste PR DP DE FATURA P/ INDICACAO Pagar ate: 12/07/2016 Apontamento: 21948 Data do apontamento: 07/07/2016 Numero: 015952-2 Vcto: 31/05/2016 Valor faixa: A Favorecido: ATLANTA FUN. INV. DIR. CRED. MULTISSETORIAL Portador : BANCO BRADESCO SA Motivo : POR FALTA DE PAGAMENTO

WEST PARANA INDUSTRIA DE BEBIDAS LTDA C.N.P.J. 03.923.876/0001-06 BR 277 KM 612 Santa Tereza do Oeste PR DP DE FATURA P/ INDICACAO Pagar ate: 12/07/2016 Apontamento: 21996 Data do apontamento: 07/07/2016 Numero: 005137-04 Vcto: 29/06/2016 Valor faixa: A Favorecido: COOPERATIVA CRED LIVRE ADMIS CASCAVEL REGIAO Portador : BANCO DO BRASIL SA Motivo : POR FALTA DE PAGAMENTO

Por não ter sido possível encontrar os respectivos responsáveis, pelo presente os intimo para todos os fins de direito, de acordo com o Código de Normas, item 12.5.10 a 12.5.14, e ao mesmo os científico de que se não for atendido no prazo legal, serão lavrados os respectivos instrumentos de protesto.

Afixado em: 09/07/2016 Cascavel, 08 de Julho de 2016.

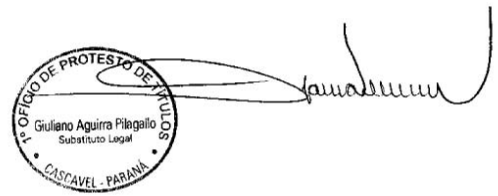

BESSANI RESTAURANTE LTDA ME C.N.P.J. 20.247.291/0001-24 RUA PIO XII 2600 Cascavel PR DP DE FATURA P/ INDICACAO Pagar ate: 12/07/2016 Apontamento: 21941 Data do apontamento: 07/07/2016 Numero: 0000263831 Vcto: 02/06/2016 Valor faixa: A Favorecido: HYGIECORP Portador : BANCO BRADESCO SA Motivo : POR FALTA DE PAGAMENTO

H LUB SERVICOS AUTOMOTIVOS LTDA ME C.N.P.J. 10.974.686/0001-75 RUA CUIABA, 4395 Cascavel PR DP DE FATURA P/ INDICACAO Pagar ate: 12/07/2016 Apontamento: 21998 Data do apontamento: 07/07/2016 Numero: 476372/2 Vcto: 01/07/2016 Valor faixa: A Favorecido: BIANCHI DISTRIBUIDORA DE AUTOPECAS LTDA Portador : BANCO DO BRASIL SA Motivo : POR FALTA DE PAGAMENTO

ROSINE REGINA LORES CHIODINI C.P.F. 778.018.739-04 RUA SILVINO BLENDER, 497 DP DE FATURA P/ INDICACAO Pagar ate: 12/07/2016 Apontamento: 21894 Data do apontamento: 07/07/2016 Numero: 00NF 569-2 Vcto: 25/06/2016 Valor faixa: C Favorecido: HSBC BANK BRASIL S/A BANCO MULTIPLO Portador : HSBC BANK BRASIL SA BANCO MULTIPLO Motivo : POR FALTA DE PAGAMENTO

VALDECIR JALASKO C.P.F. 498.712.269-34 R PARA 125 Cascavel PR DP DE FATURA P/ INDICACAO Pagar ate: 12/07/2016 Apontamento: 21889 Data do apontamento: 07/07/2016 Numero: 1377/20 Vcto: 25/06/2016 Valor faixa: A Favorecido: CATARATAS FAB DE COLCHOES Portador : BANCO COOPERATIVO SICREDI SA Motivo : POR FALTA DE PAGAMENTO

VILSO RODRIGUES MAIA C.P.F. 021.504.439-88 RUA BERLIM N 380 CASCAVEL VELHO Cascavel PR DP DE FATURA P/ INDICACAO Pagar ate: 12/07/2016 Apontamento: 22017 Data do apontamento: 07/07/2016 Numero: 19947046 Vcto: 28/06/2016 Valor faixa: A Favorecido: MASCOR IMOVEIS LTDA. Portador : BANCO DO BRASIL SA Motivo : POR FALTA DE PAGAMENTO

WEST PARANA INDUSTRIA DE BEBIDAS LT C.N.P.J. 03.923.876/0001-06 RODOVIA BR 277, KM. 612 - Santa Tereza do Oeste PR DP DE FATURA P/ INDICACAO Pagar ate: 12/07/2016 Apontamento: 21948 Data do apontamento: 07/07/2016 Numero: 015952-2 Vcto: 31/05/2016 Valor faixa: A Favorecido: ATLANTA FUN. INV. DIR. CRED. MULTISSETORIAL Portador : BANCO BRADESCO SA Motivo : POR FALTA DE PAGAMENTO

WEST PARANA INDUSTRIA DE BEBIDAS LTDA C.N.P.J. 03.923.876/0001-06 BR 277 KM 612 Santa Tereza do Oeste PR DP DE FATURA P/ INDICACAO Pagar ate: 12/07/2016 Apontamento: 21996 Data do apontamento: 07/07/2016 Numero: 005137-04 Vcto: 29/06/2016 Valor faixa: A Favorecido: COOPERATIVA CRED LIVRE ADMIS CASCAVEL REGIAO Portador : BANCO DO BRASIL SA Motivo : POR FALTA DE PAGAMENTO

Por não ter sido possível encontrar os respectivos responsáveis, pelo presente os intimo para todos os fins de direito, de acordo com o Código de Normas, item 12.5.10 a 12.5.14, e ao mesmo os científico de que se não for atendido no prazo legal, serão lavrados os respectivos instrumentos de protesto.

Afixado em: 09/07/2016 Cascavel, 08 de Julho de 2016.

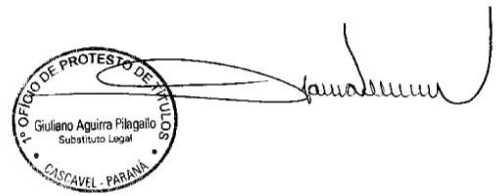

BRUNO PINTRO BORTOLUZZI C.P.F. 827.420.900-10 RUA PRESIDENTE KENIDY,2277 CENTRO Cascavel PR DP DE FATURA P/ INDICACAO Pagar ate: 12/07/2016 Apontamento: 21980 Data do apontamento: 07/07/2016 Numero: 126080004 Vcto: 28/06/2016 Valor faixa: A Favorecido: MASCOR IMOVEIS LTDA. Portador : BANCO DO BRASIL SA Motivo : POR FALTA DE PAGAMENTO

H LUB SERVICOS AUTOMOTIVOS LTDA ME C.N.P.J. 10.974.686/0001-75 RUA CUIABA, 4395 Cascavel PR DP DE FATURA P/ INDICACAO Pagar ate: 12/07/2016 Apontamento: 22020 Data do apontamento: 07/07/2016 Numero: 471300/3 Vcto: 01/07/2016 Valor faixa: B Favorecido: BIANCHI DISTRIBUIDORA DE AUTOPECAS LTDA Portador : BANCO DO BRASIL SA Motivo : POR FALTA DE PAGAMENTO

ROSINE REGINA LORES CHIODINI C.P.F. 778.018.739-04 RUA SILVINO BLENDER, 497 DP DE FATURA P/ INDICACAO Pagar ate: 12/07/2016 Apontamento: 21894 Data do apontamento: 07/07/2016 Numero: 00NF 569-2 Vcto: 25/06/2016 Valor faixa: C Favorecido: HSBC BANK BRASIL S/A BANCO MULTIPLO Portador : HSBC BANK BRASIL SA BANCO MULTIPLO Motivo : POR FALTA DE PAGAMENTO

VALDECIR JALASKO C.P.F. 498.712.269-34 R PARA 125 Cascavel PR DP DE FATURA P/ INDICACAO Pagar ate: 12/07/2016 Apontamento: 21889 Data do apontamento: 07/07/2016 Numero: 1377/20 Vcto: 25/06/2016 Valor faixa: A Favorecido: CATARATAS FAB DE COLCHOES Portador : BANCO COOPERATIVO SICREDI SA Motivo : POR FALTA DE PAGAMENTO

VILSO RODRIGUES MAIA C.P.F. 021.504.439-88 RUA BERLIM N 380 CASCAVEL VELHO Cascavel PR DP DE FATURA P/ INDICACAO Pagar ate: 12/07/2016 Apontamento: 22017 Data do apontamento: 07/07/2016 Numero: 19947046 Vcto: 28/06/2016 Valor faixa: A Favorecido: MASCOR IMOVEIS LTDA. Portador : BANCO DO BRASIL SA Motivo : POR FALTA DE PAGAMENTO

WEST PARANA INDUSTRIA DE BEBIDAS LT C.N.P.J. 03.923.876/0001-06 RODOVIA BR 277, KM. 612 - Santa Tereza do Oeste PR DP DE FATURA P/ INDICACAO Pagar ate: 12/07/2016 Apontamento: 21948 Data do apontamento: 07/07/2016 Numero: 015952-2 Vcto: 31/05/2016 Valor faixa: A Favorecido: ATLANTA FUN. INV. DIR. CRED. MULTISSETORIAL Portador : BANCO BRADESCO SA Motivo : POR FALTA DE PAGAMENTO

WEST PARANA INDUSTRIA DE BEBIDAS LTDA C.N.P.J. 03.923.876/0001-06 BR 277 KM 612 Santa Tereza do Oeste PR DP DE FATURA P/ INDICACAO Pagar ate: 12/07/2016 Apontamento: 21996 Data do apontamento: 07/07/2016 Numero: 005137-04 Vcto: 29/06/2016 Valor faixa: A Favorecido: COOPERATIVA CRED LIVRE ADMIS CASCAVEL REGIAO Portador : BANCO DO BRASIL SA Motivo : POR FALTA DE PAGAMENTO

Por não ter sido possível encontrar os respectivos responsáveis, pelo presente os intimo para todos os fins de direito, de acordo com o Código de Normas, item 12.5.10 a 12.5.14, e ao mesmo os científico de que se não for atendido no prazo legal, serão lavrados os respectivos instrumentos de protesto.

Afixado em: 09/07/2016 Cascavel, 08 de Julho de 2016.

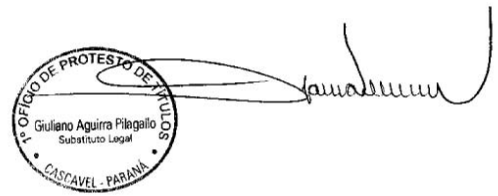

CLAUDINEI MODESTO PINHEIRO C.P.F. 869.802.709-15 RUA RUI BARBOSA Sao Miguel do Iguacu PR DP DE FATURA P/ INDICACAO Pagar ate: 12/07/2016 Apontamento: 21982 Data do apontamento: 07/07/2016 Numero: 004945633 Vcto: 29/06/2016 Valor faixa: A Favorecido: GMAD PLACAVEL SUPRIMENTOS PARA MOVEIS LTDA Portador : BANCO DO BRASIL SA Motivo : POR FALTA DE PAGAMENTO

H LUB SERVICOS AUTOMOTIVOS LTDA ME C.N.P.J. 10.974.686/0001-75 RUA CUIABA, 4395 Cascavel PR DP DE FATURA P/ INDICACAO Pagar ate: 12/07/2016 Apontamento: 22010 Data do apontamento: 07/07/2016 Numero: 468715/3 Vcto: 01/07/2016 Valor faixa: A Favorecido: BIANCHI DISTRIBUIDORA DE AUTOPECAS LTDA Portador : BANCO DO BRASIL SA Motivo : POR FALTA DE PAGAMENTO

ROSINE REGINA LORES CHIODINI C.P.F. 778.018.739-04 RUA SILVINO BLENDER, 497 DP DE FATURA P/ INDICACAO Pagar ate: 12/07/2016 Apontamento: 21894 Data do apontamento: 07/07/2016 Numero: 00NF 569-2 Vcto: 25/06/2016 Valor faixa: C Favorecido: HSBC BANK BRASIL S/A BANCO MULTIPLO Portador : HSBC BANK BRASIL SA BANCO MULTIPLO Motivo : POR FALTA DE PAGAMENTO

VALDECIR JALASKO C.P.F. 498.712.269-34 R PARA 125 Cascavel PR DP DE FATURA P/ INDICACAO Pagar ate: 12/07/2016 Apontamento: 21889 Data do apontamento: 07/07/2016 Numero: 1377/20 Vcto: 25/06/2016 Valor faixa: A Favorecido: CATARATAS FAB DE COLCHOES Portador : BANCO COOPERATIVO SICREDI SA Motivo : POR FALTA DE PAGAMENTO

VILSO RODRIGUES MAIA C.P.F. 021.504.439-88 RUA BERLIM N 380 CASCAVEL VELHO Cascavel PR DP DE FATURA P/ INDICACAO Pagar ate: 12/07/2016 Apontamento: 22017 Data do apontamento: 07/07/2016 Numero: 19947046 Vcto: 28/06/2016 Valor faixa: A Favorecido: MASCOR IMOVEIS LTDA. Portador : BANCO DO BRASIL SA Motivo : POR FALTA DE PAGAMENTO

WEST PARANA INDUSTRIA DE BEBIDAS LT C.N.P.J. 03.923.876/0001-06 RODOVIA BR 277, KM. 612 - Santa Tereza do Oeste PR DP DE FATURA P/ INDICACAO Pagar ate: 12/07/2016 Apontamento: 21948 Data do apontamento: 07/07/2016 Numero: 015952-2 Vcto: 31/05/2016 Valor faixa: A Favorecido: ATLANTA FUN. INV. DIR. CRED. MULTISSETORIAL Portador : BANCO BRADESCO SA Motivo : POR FALTA DE PAGAMENTO

WEST PARANA INDUSTRIA DE BEBIDAS LTDA C.N.P.J. 03.923.876/0001-06 BR 277 KM 612 Santa Tereza do Oeste PR DP DE FATURA P/ INDICACAO Pagar ate: 12/07/2016 Apontamento: 21996 Data do apontamento: 07/07/2016 Numero: 005137-04 Vcto: 29/06/2016 Valor faixa: A Favorecido: COOPERATIVA CRED LIVRE ADMIS CASCAVEL REGIAO Portador : BANCO DO BRASIL SA Motivo : POR FALTA DE PAGAMENTO

Por não ter sido possível encontrar os respectivos responsáveis, pelo presente os intimo para todos os fins de direito, de acordo com o Código de Normas, item 12.5.10 a 12.5.14, e ao mesmo os científico de que se não for atendido no prazo legal, serão lavrados os respectivos instrumentos de protesto.

Afixado em: 09/07/2016 Cascavel, 08 de Julho de 2016.

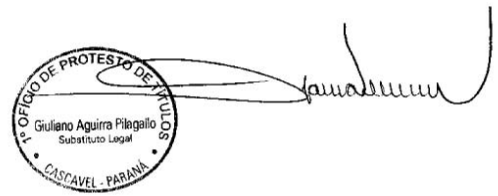

CLAUDIR DE SOUZA C.P.F. 024.835.299-76 RUA AIMORES, 336 Cascavel PR DP DE FATURA P/ INDICACAO Pagar ate: 12/07/2016 Apontamento: 22006 Data do apontamento: 07/07/2016 Numero: 22483035 Vcto: 28/06/2016 Valor faixa: A Favorecido: MASCOR IMOVEIS LTDA. Portador : BANCO DO BRASIL SA Motivo : POR FALTA DE PAGAMENTO

H LUB SERVICOS AUTOMOTIVOS LTDA ME C.N.P.J. 10.974.686/0001-75 RUA CUIABA, 4395 Cascavel PR DP DE FATURA P/ INDICACAO Pagar ate: 12/07/2016 Apontamento: 22003 Data do apontamento: 07/07/2016 Numero: 466451/3 Vcto: 01/07/2016 Valor faixa: A Favorecido: BIANCHI DISTRIBUIDORA DE AUTOPECAS LTDA Portador : BANCO DO BRASIL SA Motivo : POR FALTA DE PAGAMENTO

ROSINE REGINA LORES CHIODINI C.P.F. 778.018.739-04 RUA SILVINO BLENDER, 497 DP DE FATURA P/ INDICACAO Pagar ate: 12/07/2016 Apontamento: 21894 Data do apontamento: 07/07/2016 Numero: 00NF 569-2 Vcto: 25/06/2016 Valor faixa: C Favorecido: HSBC BANK BRASIL S/A BANCO MULTIPLO Portador : HSBC BANK BRASIL SA BANCO MULTIPLO Motivo : POR FALTA DE PAGAMENTO

VALDECIR JALASKO C.P.F. 498.712.269-34 R PARA 125 Cascavel PR DP DE FATURA P/ INDICACAO Pagar ate: 12/07/2016 Apontamento: 21889 Data do apontamento: 07/07/2016 Numero: 1377/20 Vcto: 25/06/2016 Valor faixa: A Favorecido: CATARATAS FAB DE COLCHOES Portador : BANCO COOPERATIVO SICREDI SA Motivo : POR FALTA DE PAGAMENTO

VILSO RODRIGUES MAIA C.P.F. 021.504.439-88 RUA BERLIM N 380 CASCAVEL VELHO Cascavel PR DP DE FATURA P/ INDICACAO Pagar ate: 12/07/2016 Apontamento: 22017 Data do apontamento: 07/07/2016 Numero: 19947046 Vcto: 28/06/2016 Valor faixa: A Favorecido: MASCOR IMOVEIS LTDA. Portador : BANCO DO BRASIL SA Motivo : POR FALTA DE PAGAMENTO

WEST PARANA INDUSTRIA DE BEBIDAS LT C.N.P.J. 03.923.876/0001-06 RODOVIA BR 277, KM. 612 - Santa Tereza do Oeste PR DP DE FATURA P/ INDICACAO Pagar ate: 12/07/2016 Apontamento: 21948 Data do apontamento: 07/07/2016 Numero: 015952-2 Vcto: 31/05/2016 Valor faixa: A Favorecido: ATLANTA FUN. INV. DIR. CRED. MULTISSETORIAL Portador : BANCO BRADESCO SA Motivo : POR FALTA DE PAGAMENTO

WEST PARANA INDUSTRIA DE BEBIDAS LTDA C.N.P.J. 03.923.876/0001-06 BR 277 KM 612 Santa Tereza do Oeste PR DP DE FATURA P/ INDICACAO Pagar ate: 12/07/2016 Apontamento: 21996 Data do apontamento: 07/07/2016 Numero: 005137-04 Vcto: 29/06/2016 Valor faixa: A Favorecido: COOPERATIVA CRED LIVRE ADMIS CASCAVEL REGIAO Portador : BANCO DO BRASIL SA Motivo : POR FALTA DE PAGAMENTO

Por não ter sido possível encontrar os respectivos responsáveis, pelo presente os intimo para todos os fins de direito, de acordo com o Código de Normas, item 12.5.10 a 12.5.14, e ao mesmo os científico de que se não for atendido no prazo legal, serão lavrados os respectivos instrumentos de protesto.

Afixado em: 09/07/2016 Cascavel, 08 de Julho de 2016.

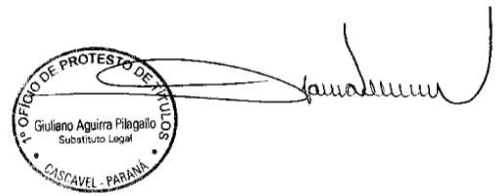

DUOPRINT GRAFICA E EDITORA C.N.P.J. 18.403.375/0001-68 DAS DALIAS,182 Cascavel PR DP DE FATURA P/ INDICACAO Pagar ate: 12/07/2016 Apontamento: 21975 Data do apontamento: 07/07/2016 Numero: 45011 Vcto: 30/

CÂMARA MUNICIPAL DE CÉU AZUL
Estado do Paraná
Av. Nilo Umberto Deitos nº 1457 - Centro - CEP 85840-000
Fone: (045) 3266-1272 / Fax (045) 3266-1272 / CNPJ: 00.371.279/0001-10
EXTRATO DE CONTRATO
TOMADA DE PREÇOS: N.º 001/2016
CONTRATO: N.º 001/2016
DATA DE ASSINATURA DO CONTRATO: 4 de julho de 2016.
CONTRATANTE: CÂMARA MUNICIPAL DE CÉU AZUL - PARANÁ, situada na Av. Nilo Umberto Deitos, 1457, centro, na cidade de Céu Azul, PR, CNPJ nº 00.371.279/0001-10, neste ato representado pelo Senhor Mario Mittmann, portador do RG nº 3.320.641-0 SSP/PR e do CPF nº 431.680.759-68.
CONTRATADO: Bertoluci & Ramos Ltda - ME, com sede na Rua da Colonização, nº 1.111 - Nova Cidade, na cidade de Cascavel, Estado do Paraná, inscrita sob CNPJ/ME nº 17.994.527/0001-81, neste ato devidamente representado pelo Senhor Vilmar Wendt, portador da Cédula de Identidade RG nº 5.291.806-5 e do CPF/ME nº 025.462.119-88.
OBJETO: Execução de obra de reforma e ampliação da edificação construída em alvenaria (antiga Biblioteca Pública), com área de 454,32m2 (quatrocentos e cinquenta e quatro vírgula trinta e dois metros quadrados) localizada no Lote Urbano nº 8-A, da Quadra nº 124, com área de 1.190,00m2 (um mil e noventa e nove metros quadrados), na Rua Professor Daniel Muraro, do Loteamento Urbano da Cidade de Céu Azul, Comarca de Matelândia para sede da Câmara Municipal de Céu Azul, decorrente da TOMADA DE PREÇOS N.º 001/2016 - C.M.C.A., devidamente homologada pelo CONTRATANTE em 1º de julho de 2016.
VALOR: R\$ 299.000,00 (duzentos e noventa e nove mil reais).
PRAZO DE EXECUÇÃO: 120 (cento e vinte) dias contados a partir da data da emissão da ordem de serviço e de acordo com o estabelecido no cronograma físico-financeiro.
FATURAMENTO: Deverá ser apresentado e protocolado, em 02 (duas) vias (original e uma cópia), no protocolo geral na sede da CONTRATANTE.
VIGÊNCIA: O prazo de vigência do presente Contrato é de 120 (cento e vinte) dias, contados da data da assinatura do Contrato de Empreitada.
FORO: Comarca de Matelândia, Estado do Paraná.
MARIO MITTMANN - VILMAR WENDT
Câmara Municipal de Céu Azul - Bertoluci & Ramos Ltda - ME
CONTRATANTE - CONTRATADA
CI-1166514-E16

ESTADO DO PARANÁ
MUNICÍPIO DE SÃO MIGUEL DO IGUAÇU
VIGÊNCIA: Até 31 de Dezembro de 2016
FORO: Comarca de São Miguel do Iguaçu, Estado do Paraná.
EXTRATO DO CONTRATO Nº 158/2016-PMSMI
DATA DE ASSINATURA DO CONTRATO: 27 de Junho de 2016
REFERÊNCIA: Pregão Eletrônico Nº 071/2016-PMSMI
CONTRATANTE: MUNICÍPIO DE SÃO MIGUEL DO IGUAÇU-PR
CONTRATADA: PPS PRODUTOS PARA SAÚDE LTDA - EPP CNPJ Nº 21.267.370/0001-01
DO OBJETO: CONTRATAÇÃO EXCLUSIVA DE ME-EPP objetivando a aquisição de materiais para fazer frente às necessidades do SAMU, conforme descritivo abaixo:
Tabela com 5 colunas: Item, Descrição, Quant., Marca, Valor Unitário, Valor Total.
Valor Total - R\$ 1.239,00 (Um mil duzentos e trinta e nove reais)
DO VALOR GLOBAL: R\$ 1.239,00 (Um mil duzentos e trinta e nove reais)
VIGÊNCIA: Até 31 de Dezembro de 2016
FORO: Comarca de São Miguel do Iguaçu, Estado do Paraná.
EXTRATO DO CONTRATO Nº 159/2016-PMSMI
DATA DE ASSINATURA DO CONTRATO: 27 de Junho de 2016
REFERÊNCIA: Pregão Eletrônico Nº 071/2016-PMSMI
CONTRATANTE: MUNICÍPIO DE SÃO MIGUEL DO IGUAÇU-PR
CONTRATADA: SALVI LOPES & CIA. LTDA - ME CNPJ Nº 82.478.140/0001-34
DO OBJETO: CONTRATAÇÃO EXCLUSIVA DE ME-EPP objetivando a aquisição de materiais para fazer frente às necessidades do SAMU, conforme descritivo abaixo:
Tabela com 5 colunas: Item, Descrição, Quant., Marca, Valor Unitário, Valor Total.
Valor Total - R\$ 3.902,83 (três mil novecentos e dois reais e sessenta e três centavos)
DO VALOR GLOBAL: R\$ 3.902,83 (três mil novecentos e dois reais e sessenta e três centavos)
VIGÊNCIA: Até 31 de Dezembro de 2016
FORO: Comarca de São Miguel do Iguaçu, Estado do Paraná.

Município de Lindoeste
E-mail: licitacao@certo.com.br
AV. Marechal Cândido Rondon, s/n - Telefax (45) 3237-8008
CEP 85826-000 - LINDOESTE - PARANÁ
CNPJ 80.881.915/0001-92
AVISO DE LICITAÇÃO
PREGÃO PRESENCIAL Nº 025/2016.
O MUNICÍPIO DE LINDOESTE, Estado do Paraná, com a devida autorização expedida pelo Excelentíssimo Senhor Prefeito SILVIO DE SOUZA, de conformidade com o disposto na Lei nº 8.666, de 21/06/1993, na Lei nº 10.520, de 17/07/2002, no Decreto nº 3.555, de 08/08/2000 e na Lei Complementar nº 123, de 14/12/2006, Lei Complementar nº 147, de 07/08/2014, torna público que será realizado no dia 20.07.2016, às 09:30min, procedimento de licitação, na modalidade PREGÃO, na forma PRESENCIAL, do tipo MENOR PREÇO, com lote exclusivo para microempresa e empresa de pequeno porte, sediadas local ou regionalmente, cujo objeto é a "contratação de empresa com responsável técnico habilitado junto ao CREA - PR, para a prestação dos serviços de manutenção no sistema de iluminação pública (iluminação ao longo do postamento da RDU e praças públicas), compreendendo a região urbana, rural e distritos do município, de acordo com os padrões normativos técnicos COPEL, em atendimento a Secretaria de Obras e Rodoviário do Município de Lindoeste-PR", em conformidade com as especificações constantes no Termo de Referência e anexos deste Edital.
RECEBIMENTO DAS PROPOSTAS: até as 09:15 min. horas do dia 20/07/2016 (Horário de Brasília).
INFORMAÇÕES SOBRE O PREGÃO: O edital poderá ser obtido no Departamento de Licitação da Prefeitura Municipal de Lindoeste, Estado do Paraná, localizada à Avenida Marechal Rondon, S/N, Fone: (45) 3237-8008, no horário das 08:00 às 17:00 horas, ou no endereço eletrônico http://www.lindoeste.pr.gov.br/ ou ainda através do e-mail: licitacao@certo.com.br.
Lindoeste, 08 de julho de 2016.
Adriana Thibes de Melo
Prefeitura Municipal
CI-1166520-E16

PREFEITURA MUNICIPAL DE ASSIS CHATEAUBRIAND
AVISO DE LICITAÇÃO
PREGÃO PRESENCIAL Nº. 082/2016
A Prefeitura Municipal de Assis Chateaubriand, Estado do Paraná, comunica que fará realizar no dia 26 de julho de 2016 às 09:00 (nove) horas na Sala de Reuniões do Paço Municipal, no endereço abaixo, licitação na modalidade PREGÃO, tipo: menor preço, a preços fixos, NO SISTEMA DE REGISTRO DE PREÇOS, visando o registro de preços para futura e eventual aquisição de móveis e utensílios, para diversas secretarias e departamentos do Município de Assis chateaubriand. A cópia do edital poderá ser lida e obtida através do site www.assischateaubriand.pr.gov.br da Prefeitura Municipal, sito à Avenida Cívica, 99, nesta cidade, a partir do dia 11 de julho, de 2016. Informações poderão ser obtidas através do e-mail: comprassiss@hotmail.com ou pelo Fone: 44 3528 8420.
Assis Chateaubriand, 08 de julho de 2016.
Adeide Baliero de Paula Souza
Coordenadora do Departamento de Compras
PREFEITURA MUNICIPAL DE ASSIS CHATEAUBRIAND
AVISO DE LICITAÇÃO
PREGÃO PRESENCIAL Nº. 083/2016
A Prefeitura Municipal de Assis Chateaubriand, Estado do Paraná, comunica que fará realizar no dia 28 de julho de 2016 às 09:00 (nove) horas na Sala de Reuniões do Paço Municipal, no endereço abaixo, licitação na modalidade PREGÃO, tipo: menor preço, a preços fixos, NO SISTEMA DE REGISTRO DE PREÇOS, visando o registro de preços para futura e eventual aquisição de materiais para realização de cursos e oficinas voltadas para desenvolvimento e aprimoramento psíquico, físico e motor das pessoas com transtorno mental, cujas ações serão supervisionadas pela secretária de saúde, através do caps 1 - centro de atenção psicossocial. A cópia do edital poderá ser lida e obtida através do site www.assischateaubriand.pr.gov.br da Prefeitura Municipal, sito à Avenida Cívica, 99, nesta cidade, a partir do dia 11 de julho, de 2016. Informações poderão ser obtidas através do e-mail: comprassiss@hotmail.com ou pelo Fone: 44 3528 8420.
Assis Chateaubriand, 08 de julho de 2016.
Adeide Baliero de Paula Souza
Coordenadora do Departamento de Compras
CI-1166515-E16

ESTADO DO PARANÁ
MUNICÍPIO DE SÃO MIGUEL DO IGUAÇU
TERMO DE HOMOLOGAÇÃO DE PROCESSO LICITATÓRIO
Em estílo observância aos preceitos legais contidos na Lei de Licitações nº 8.666/93, na Lei nº 10.520/2002, Lei Municipal nº 2.480/2013, e segundo as informações constantes no Ato de Adjudicação do Sr. Pregoeiro e equipe de apoio do Município de São Miguel do Iguaçu-PR, designados pela Portaria nº 037/2016, e, nas formas e condições expostas no Edital do Pregão Presencial Nº 077/2016 que tem por objeto, aquisição de equipamentos destinados à Farmácia Básica, conforme Especificações, Constante Anexo I do Edital, e nas formas consignadas que seguem:
Tabela com 5 colunas: Item, Descrição, Quant., Valor Unitário, Valor Total.
Valor Total Homologado R\$ 7.640,00 (sete mil seiscentos e quarenta reais), prazo de vigência de 04 (quatro) meses.
Poderão participar (empresas) proponentes (s) (empresário) (s) com os princípios legais, HOMOLOGO o Processo de Licitação nº 132/2016 na modalidade, Pregão Presencial nº 077/2016, que estará arquivado no Departamento de Licitações e Contratos, no qual este termo passa a ser parte integrante deste processo.
SÃO MIGUEL DO IGUAÇU-PR, 08 de Julho de 2016.
CLAUDIMIRO DA COSTA DUTRA-PREFEITO MUNICIPAL.
EXTRATO DO CONTRATO Nº 158/2016-PMSMI
DATA DE ASSINATURA DO CONTRATO: 27 de Junho de 2016
REFERÊNCIA: Pregão Eletrônico Nº 071/2016-PMSMI
CONTRATANTE: MUNICÍPIO DE SÃO MIGUEL DO IGUAÇU-PR
CONTRATADA: ALVES E SARTORI LTDA ME CNPJ Nº 07.724.523/0001-20
DO OBJETO: CONTRATAÇÃO EXCLUSIVA DE ME-EPP objetivando a aquisição de materiais para fazer frente às necessidades do SAMU, conforme descritivo abaixo:
Tabela com 5 colunas: Item, Descrição, Quant., Marca, Valor Unitário, Valor Total.
Valor Total - R\$ 7.640,00 (sete mil seiscentos e quarenta reais)
DO VALOR GLOBAL: R\$ 7.640,00 (sete mil seiscentos e quarenta reais e quatro reais e vinte centavos)
VIGÊNCIA: Até 31 de Dezembro de 2016
FORO: Comarca de São Miguel do Iguaçu, Estado do Paraná.
EXTRATO DO CONTRATO Nº 159/2016-PMSMI
DATA DE ASSINATURA DO CONTRATO: 27 de Junho de 2016
REFERÊNCIA: Pregão Eletrônico Nº 071/2016-PMSMI
CONTRATANTE: MUNICÍPIO DE SÃO MIGUEL DO IGUAÇU-PR
CONTRATADA: CIRURGICAS CERON EQUIPAMENTOS HOSPITALARES E VETERINARIOS LTDA ME CNPJ Nº 18.288.200/0001-25
DO OBJETO: CONTRATAÇÃO EXCLUSIVA DE ME-EPP objetivando a aquisição de materiais para fazer frente às necessidades do SAMU, conforme descritivo abaixo:
Tabela com 5 colunas: Item, Descrição, Quant., Marca, Valor Unitário, Valor Total.
Valor Total - R\$ 1.187,76 (Um mil cento e oitenta e sete reais e setenta e seis centavos)
DO VALOR GLOBAL: R\$ 1.187,76 (Um mil cento e oitenta e sete reais e setenta e seis centavos)
VIGÊNCIA: Até 31 de Dezembro de 2016
FORO: Comarca de São Miguel do Iguaçu, Estado do Paraná.
EXTRATO DO CONTRATO Nº 157/2016-PMSMI
DATA DE ASSINATURA DO CONTRATO: 27 de Junho de 2016
REFERÊNCIA: Pregão Eletrônico Nº 071/2016-PMSMI
CONTRATANTE: MUNICÍPIO DE SÃO MIGUEL DO IGUAÇU-PR
CONTRATADA: EFICAZ MED COMERCIO DE PRODUTOS HOSPITALARES LTDA - ME CNPJ Nº 17.805.218/0001-83
DO OBJETO: CONTRATAÇÃO EXCLUSIVA DE ME-EPP objetivando a aquisição de materiais para fazer frente às necessidades do SAMU, conforme descritivo abaixo:
Tabela com 5 colunas: Item, Descrição, Quant., Marca, Valor Unitário, Valor Total.
Valor Total - R\$ 1.187,76 (Um mil cento e oitenta e sete reais e setenta e seis centavos)
DO VALOR GLOBAL: R\$ 1.187,76 (Um mil cento e oitenta e sete reais e setenta e seis centavos)
VIGÊNCIA: Até 31 de Dezembro de 2016
FORO: Comarca de São Miguel do Iguaçu, Estado do Paraná.
EXTRATO DO CONTRATO Nº 156/2016-PMSMI
DATA DE ASSINATURA DO CONTRATO: 27 de Junho de 2016
REFERÊNCIA: Pregão Eletrônico Nº 071/2016-PMSMI
CONTRATANTE: MUNICÍPIO DE SÃO MIGUEL DO IGUAÇU-PR
CONTRATADA: IRENA - EXECUÇÃO DE PRE-FABRICADAS LTDA ME CNPJ Nº 05.439.076/0001-31
DO OBJETO: ABRANGÊNCIA CONTIDA NA CÂMBULA segundo do contrato original para requisição de valor com acréscimo de R\$ 195.058,28 (cento e noventa e cinco mil cinqüenta e oito reais e vinte e oito centavos).
FUNDAMENTAÇÃO: Artigo 65 da Lei Federal nº 8.886/93.
FORO: Comarca de São Miguel do Iguaçu, Estado do Paraná
DEMAIS CLAUSULAS: PERMANECEREM INALTERADAS.
Rua Vinte e Quatro, 64 - Centro - Fone (45) 3565-8100 - Fax (45) 3565-8110
CNPJ 88877-000 - São Miguel do Iguaçu - Paraná
site: www.samuamiguel.pr.gov.br - e-mail: governo@samuamiguel.pr.gov.br
CNPJ 76.206.499/0001-50
CI-1166516-E16

PODER JUDICIÁRIO DO ESTADO DO PARANÁ
COMARCA DE CASCAVEL
1ª VARA CÍVEL DE CASCAVEL - PROJUDI
Avenida Tancredo Neves, 2320 - Fórum - Alto Alegre - Cascavel/PR - CEP: 85.801-900 - Fone: (45) 3228-3376 - E-mail: cartorio1varacivel@gmail.com
EDITAL PARA CITAÇÃO DO REQUERIDO: ANTONIO ANTUNES DE OLIVEIRA
com prazo de 30 (trinta) dias.
O DOUTOR PEDRO IVO LINS MOREIRA, JUIZ DE DIREITO DA 1ª VARA CÍVEL DA COMARCA DE CASCAVEL, ESTADO DO PARANÁ, NA FORMA DA LEI, etc.
FAZ SABER a todos quantos o presente edital vierem ou dele conhecimento tiverem, principalmente o requerido ANTONIO ANTUNES DE OLIVEIRA, que por este Juiz e Cartório da 1ª Vara Cível se processam os autos de MEDIDA CAUTELAR DE ARRESTO nº 0018419-43.2007.8.16.0021 - Projudi em que: EDUARDO ZENNI BORDIN move contra ANTONIO ANTUNES DE OLIVEIRA. Tem o presente edital a finalidade de CITAÇÃO do requerido ANTONIO ANTUNES DE OLIVEIRA, brasileiro, casado, aposentado, residente em Foz do Iguaçu-PR, atualmente em lugar incerto e não sabido, do inteiro teor da presente ação, que a seguir vai em resumo transcrito: "O requerente foi vítima de um acidente de trânsito, envolvendo sua moto Yamaha/RD 135, ano 1997, cor azul, Placa AHD-3886, quando foi atropelado pelo veículo Ford/Del Rey, ano 1988, cor azul, Placa BRE-7144, de propriedade e conduzido pelo requerido, tudo de acordo com o BO nº 233/2004; no dia 29/11/2004, o requerente ingressou junto ao 2º Juizado Especial Cível a ação nº: 1431/2004 contra o requerido, não sendo o mesmo localizado. Mas afetando a penhora online no montante de R\$ 4.027,55 (quatro mil, vinte e sete reais e cinquenta e cinco centavos), transferida para a conta 3174-0 junto à CEF, agência 3983. Após, a penhora online o requerido teve diversas oportunidades para discutir sobre o feito, o que não ocorreu, pelo exposto, requereu a presente ação de arresto de valores, para assegurar o direito líquido e certo do requerente. Valor de causa R\$ 6.000,00 (seis mil reais). PD. Cascavel, 08 de outubro de 2007 (a) Alvaro Fábio Krepta - OAB/PR nº. 43.443. Ana Maria Kondrat da Silva - OAB/PR nº 17.437. P/requirente. Ciente de que querendo, poderá contestar a presente ação, nos termos do art. 802 e 803, ambos do Diploma Processual Civil; Não sendo contestada a presente ação, se presumirão acertos como verdadeiros os fatos alegados na inicial. Mandou expedir o presente edital que será afixado no lugar de costume e publicado na forma da lei. DESPACHO DE FLS. 80: "1. Cumpra-se a decisão de fls. 78, procedendo a nova citação por edital, em ambos os processos. Caso não haja comparecimento, desde a ficam ratificados os demais atos processuais que foram realizados. 2. Cumpra-se. Cascavel, 10 de março de 2016 (a) Pedro Ivo Lins Moreira, JUIZ DE DIREITO. DADO E PASSADO, nesta cidade e Comarca de Cascavel, Estado do Paraná, aos vinte e um dias do mês de junho do ano de dois mil e dezesseis. EU, *Vanusa Garcia dos Santos* (VANUSA GARCIA DOS SANTOS), Funcionária Juramentada da 1ª Vara Cível que o digitei e subscrevi.
Vanusa Garcia dos Santos
VANUSA GARCIA DOS SANTOS
FUNÇ. JURAMENTADA
SUBSCRIÇÃO AUTORIZADA
PELA PORTARIA Nº 093/2014
(ART. 228, VII, CPC)
CI-1166521-E16
MUNICÍPIO DE CAPITÃO LEÔNIDAS MARQUES - PR
PORTARIA Nº 229/2016 de 08/07/2016
O Prefeito Municipal de Capitão Leônidas Marques, Estado do Paraná, no uso de suas atribuições legais, RESOLVE: Homologar o resultado da licitação, modalidade: Pregão Presencial nº. 106/2016, de 22.06.2016, destinada à aquisição de equipamentos eletrônicos, eletrodomésticos, eletroeletrônicos, aparelhos de ar condicionado instalados e mobiliários sob medida e solicitação das Secretarias Municipais de Educação e de Agricultura, para adequação das instalações e melhor desenvolvimento de suas atividades, conforme termo de referência 106/2016. Considerando o critério de classificação, "Menor Preço Por Lote", após verificada a compatibilidade com o edital e atendidas as declarações das Lances aplicáveis, ficam classificados os lances conforme relacionados: nº 04, 15, 16, 10, 13, 15, 17 e 20 no valor de R\$ 25.094,00 (vinte e cinco mil novecentos e noventa e quatro reais) para 069 - X. TUBERIA - ME - nº 12, 12 e 14 no valor de R\$ 2.200,00 (dois mil e duzentos e cinquenta e cinco reais) para 080 - CESTERIA - ME - COMERCIO DE MOFINS E EQUIPAMENTOS INDUSTRIAIS LTDA - nº 18, 19 e 18 no valor de R\$ 5.528,00 (cinco mil quinhentos e vinte e oito reais) para 089 - ELETROMANUTENÇÃO ASISTIDA LTDA - nº 19 no valor de R\$ 3.340,00 (três mil trezentos e quarenta reais) para 070 - G. DA SILVA BORGES - ME - nº 12, 12 e 14 no valor de R\$ 9.170,00 (nove mil cento e setenta e sete reais) para 079 - J. GAMBETTA SOLUÇÕES INDUSTRIAIS LTDA - nº 18, 19 e 18 no valor de R\$ 4.490,52 (quatro mil quatrocentos e noventa e seis centavos) para 082 - OLIMBRUS LUIS PECCIN - ME, conforme registrado no Mapa em anexo. Sendo estes os valores pertencentes à cada proposta vencedora, o total geral da licitação resultou em R\$ 58.232,62 (cinquenta mil duzentos e trinta e dois reais e dois centavos), conforme o Edital de Licitação, composição de Preços (Itens) e Ata de Serviço Públicas em anexo.
Capitão Leônidas Marques, Estado do Paraná, em 08 de julho de 2016.
Ivar Barea
Prefeito Municipal
EXTRATO DE CONTRATOS Nº 228/2016 a 233/2016
REF. PREGÃO PRESENCIAL Nº 106/2016.
CONTRATANTE: MUNICÍPIO DE CAPITÃO LEÔNIDAS MARQUES - PR
CONTRATADAS: G. S. TUBERIA - ME, CENTRO ESTILO COMERCIO DE MÓVEIS E EQUIPAMENTOS LTDA, ELETROMANUTENÇÃO ASISTIDA LTDA, G. DA SILVA BORGES - ME, M. J. GAMBETTA SOLUÇÕES INDUSTRIAIS ME e OLIMBRUS LUIS PECCIN - ME.
OBJETO: Aquisição de equipamentos, eletrodomésticos, eletroeletrônicos, aparelhos de ar condicionado instalados e mobiliários sob medida e atualização e solicitação das Secretarias Municipais de Educação e de Agricultura, para adequação das instalações e melhor desenvolvimento de suas atividades, conforme termo de referência 106/2016.
VALOR: O total geral contratado para o fornecimento integral do objeto é de R\$ 58.232,62 (cinquenta mil duzentos e trinta e dois reais e dois centavos), de acordo com os lotes pertencentes a cada proposta vencedora.
VIGÊNCIA: Até 36 (três) meses, iniciando-se na data de sua assinatura deste contrato.
RECEBIMENTOS:
Tabela com 6 colunas: Un. Orc., Fc., Sub Fc., Programa, Proj./Ativ., Conta Despesa, Elemento Despesa, Natureza.
CI-1166523-E16
MUNICÍPIO DE CAPITÃO LEÔNIDAS MARQUES - PR
PORTARIA Nº 229/2016 de 08/07/2016
O Prefeito Municipal de Capitão Leônidas Marques, Estado do Paraná, no uso de suas atribuições legais, RESOLVE: Homologar o resultado da licitação, realizada na modalidade Pregão Presencial sob nº. 101/2016 de 27/06/2016, que teve como objeto a aquisição de material pedagógico, para a manutenção das atividades dos Centros Municipais de Educação Infantil, conforme determinado no Termo de Referência 101/2016, que integra este edital, em atendimento à Solicitação da Secretaria Municipal de Educação. Considerando o Menor Preço Por Item, critério adotado para a classificação das propostas e após verificada a sua compatibilidade de acordo com as exigências constantes do edital e legislações aplicáveis, ficam vencedoras dos itens nº 01, 07-09, 13, 14, 21-24, 26, 27, 31-33, 35-37, 39-57 no valor de R\$ 10.356,87 (dez mil trezentos e cinquenta e sete reais e oitenta e sete centavos) a empresa OLIMBRUS LUIS PECCIN - ME, nº 02-06, 10-12, 15-20, 25, 28-30, 34, 38, no valor de R\$ 6.918,50 (seis mil novecentos e dezoito reais e cinquenta centavos) a empresa A. T. BRUM BALESTRIM BRUNO E DOS, conforme registrados no Mapa em anexo. Sendo estes os valores pertencentes à cada proposta vencedora, o total geral da licitação resultou em R\$ 17.275,37 (dezessete mil duzentos e setenta e cinco reais e trinta e sete centavos), conforme registrado na Ata da Sessão Pública anexa ao processo de Licitação.
Gabinete do Prefeito Municipal de Capitão Leônidas Marques, Estado do Paraná, em 08 de julho de 2016.
Ivar Barea
Prefeito Municipal
EXTRATO DE CONTRATOS Nº 234 e 235/2016
REF. PREGÃO PRESENCIAL Nº 101/2016.
CONTRATANTE: MUNICÍPIO DE CAPITÃO LEÔNIDAS MARQUES - PR
CONTRATADA: OLIMBRUS LUIS PECCIN - ME e A. T. BRUM BALESTRIM BRUNO E DOS.
OBJETO: Aquisição de material pedagógico, para a manutenção das atividades dos Centros Municipais de Educação Infantil, conforme determinado no Termo de Referência 101/2016, que integra este edital, em atendimento à Solicitação da Secretaria Municipal de Educação.
VALOR: R\$ 17.275,37 (dezessete mil duzentos e setenta e cinco reais e trinta e sete centavos), pelo fornecimento dos itens, conforme classificação pertinente a cada empresa vencedora.
DOTAÇÃO:
Tabela com 6 colunas: Un. Orc., Fc., Sub Fc., Programa, Proj./Ativ., Conta Despesa, Elemento Despesa, Natureza.
VIGÊNCIA: 06 (seis) meses, com início a partir da assinatura deste Termo.
Gabinete do Prefeito Municipal de Capitão Leônidas Marques, Estado do Paraná, em 08 de julho de 2016.
Ivar Barea
Prefeito Municipal
CI-1166525-E16

Município de Capitão Leônidas Marques
Estado do Paraná
CNPJ 7E.208.834/0001-59
Fone: 3286-8400 - Fax: 3286-8440 - E-mail: pmc@leomarkes.com.br
CEP: 85790-000 - Av. Tancredo Neves, 502 - Capitão Leônidas Marques - PR
DECRETO Nº 163/2016
DATA: 08/07/2016
SÚMULA: Dispõe sobre Autorização em caráter precário para realização de evento que especifica e dá outras providências.
IVAR BAREA, Prefeito do Município de Capitão Leônidas Marques, no uso de suas atribuições legais conferidas pela Lei Orgânica deste Município,
DECRETA
Art. 1º Fica autorizada a realização do evento "Música ao Vivo", na Point Beer, sob responsabilidade da empresa DIOGO RUSSI FITES - MEI LTDA, inscrito no CNPJ sob nº 17.097.497/0001-00 que se realizará nas dependências do referido local, com data de 08 de julho de 2016, com início às 22h00min e previsão de término às 00h00min, desde que cumpridos os requisitos abaixo transcritos:
I - Obtenção da autorização competente junto à Defesa Civil, para a realização do evento público;
II - Controle de poluição ambiental no local e no trajeto, por ocasião do evento;
III - Atendimento das normas de segurança determinadas pela Delegacia da Polícia Militar e principalmente as normas de prevenção de deflagração pelo Corpo de Bombeiros;
IV - Atendimento aos requisitos e orientações eventualmente apresentados pela Polícia Militar e Defesa Civil.
Art. 2º Determina-se o oficiamento ao Corpo de Bombeiros, Defesa Civil e Polícia Militar para conhecimento do aludido evento e sua consequente fiscalização, nos termos das normas aplicáveis.
Art. 3º. Em caso de constatação de inadequação do evento e não atendimento das normas exigidas pelas referidas autoridades competentes, sem regularização ou saneamento em tempo hábil, perderá validade e eficácia de forma automática a presente autorização, situação que motivará à impossibilidade de realização do evento.
Art. 4º. Seja observada lei municipal nº 1.271/2007, em seu artigo 148 e 151 no que se refere a publicidade do evento.
Art. 5º. O presente decreto entra em vigor na data de sua publicação, revogando-se disposições em contrário.
Capitão Leônidas Marques, 08 de Julho de 2016
IVAR BAREA
Prefeito Municipal
CI-1166519-E16

ESTADO DO PARANÁ
MUNICÍPIO DE SÃO MIGUEL DO IGUAÇU
EXTRATO DO 6º TERMO ADITIVO AO CONTRATO Nº 024/2015 - PMSMI
DATA DE ASSINATURA DO TERMO ADITIVO: 06 de Julho de 2016
Referência: CONCORRÊNCIA Nº 002/2014 - PMSMI.
CONTRATANTE: MUNICÍPIO DE SÃO MIGUEL DO IGUAÇU-PR
CONTRATADA: IRENA - EXECUÇÃO DE PRE-FABRICADAS LTDA ME CNPJ Nº 05.439.076/0001-31
DO OBJETO: ABRANGÊNCIA CONTIDA NA CÂMBULA segundo do contrato original para requisição de valor com acréscimo de R\$ 195.058,28 (cento e noventa e cinco mil cinqüenta e oito reais e vinte e oito centavos).
FUNDAMENTAÇÃO: Artigo 65 da Lei Federal nº 8.886/93.
FORO: Comarca de São Miguel do Iguaçu, Estado do Paraná
DEMAIS CLAUSULAS: PERMANECEREM INALTERADAS.
Rua Vinte e Quatro, 64 - Centro - Fone (45) 3565-8100 - Fax (45) 3565-8110
CNPJ 88877-000 - São Miguel do Iguaçu - Paraná
site: www.samuamiguel.pr.gov.br - e-mail: governo@samuamiguel.pr.gov.br
CNPJ 76.206.499/0001-50
CI-1166512-E16

ESTADO DO PARANÁ
MUNICÍPIO DE SÃO MIGUEL DO IGUAÇU
EXTRATO DO CONTRATO Nº 158/2016-PMSMI
DATA DE ASSINATURA DO CONTRATO: 27 de Junho de 2016
REFERÊNCIA: Pregão Eletrônico Nº 071/2016-PMSMI
CONTRATANTE: MUNICÍPIO DE SÃO MIGUEL DO IGUAÇU-PR
CONTRATADA: CIRURGICAS CERON EQUIPAMENTOS HOSPITALARES E VETERINARIOS LTDA ME CNPJ Nº 18.288.200/0001-25
DO OBJETO: CONTRATAÇÃO EXCLUSIVA DE ME-EPP objetivando a aquisição de materiais para fazer frente às necessidades do SAMU, conforme descritivo abaixo:
Tabela com 5 colunas: Item, Descrição, Quant., Marca, Valor Unitário, Valor Total.
Valor Total - R\$ 1.187,76 (Um mil cento e oitenta e sete reais e setenta e seis centavos)
DO VALOR GLOBAL: R\$ 1.187,76 (Um mil cento e oitenta e sete reais e setenta e seis centavos)
VIGÊNCIA: Até 31 de Dezembro de 2016
FORO: Comarca de São Miguel do Iguaçu, Estado do Paraná.





TOUR  
BRAZIL  
- 2016 -

# ABBA

THE TRIBUTE SHOW

## MAMMA MIA

DIRETAMENTE DE BUENOS AIRES

15  
JULHO

BLACK CAP EVENTOS  
Cascavel/Pr.



ingressos: **BLACK CAP e SHOPPING JL**

