

Acidentes matam ou incapacitam quatro operários por dia no Paraná

Geral 05



Rio 2016

Um espetáculo multicolorido e transmitido em tempo real para o mundo todo marcou, ontem à noite, a abertura festiva dos Jogos Olímpicos do Rio de Janeiro. Oficialmente, no entanto, as disputas começaram dois dias antes e apontarão neste sábado os ganhadores das primeiras medalhas.

Esportes 15 e 16

Esquema criminoso na Petrobras teve a participação ativa de Lula, diz o MPF

Política 04

Garota que acusou deputado de assédio sexual era mantida em cárcere privado

Esplanada 04

MELHOR PERÍODO DA HISTÓRIA

Ferroeste transportou em sete meses 17% mais que em 2015

A Ferroeste experimenta o melhor momento de sua história. O volume transportado de janeiro a julho deste ano, entre Cascavel e Guarapuava, já é 17% maior que o de todo o ano de 2015. E os números só não são melhores por conta do gargalo existente entre Guarapuava ao litoral, sob concessão de outra empresa. E no comparativo com igual período de 2012, os sete primeiros meses de 2016 representam um incremento de quase 500%. Oeste 08



PREGÃO



A Ceasa de Foz do Iguaçu vai contratar na terça-feira, por meio de pregão eletrônico, serviços de limpeza e de portaria de acesso à unidade. O valor máximo estimado para um período de 24 meses é de R\$ 1,65 milhão.

Oeste 07

Classificados

Agora seu anúncio é **GRÁTIS**

Preencha o cupom e faça bons negócios.



Lange desiste de disputar a Prefeitura para ser candidato a vice de Paranhos

03



Loja própria

Integrantes do Núcleo de Artesanato da Acimacar confirmam uma conquista importante na próxima quarta-feira. Vão inaugurar loja que permitirá a venda dos artigos que produzirem direito ao consumidor. Oeste 07

expediente

DESDE 15 DE MAIO DE 1976

O Paraná
Jornal de FatoGestão Judicial
Scherer Assessoria Empresarial Ltda.Diretor
Jadir Zimmermann
diretor@oparana.com.br
jadir.jornalista@gmail.comEditor-chefe
Antonio Sbardelotto
editoria@oparana.com.br
www.oparana.com.brRCK Comunicações Ltda. CNPJ: 77.867.877/0001-09
Jornal Oparana S/A CNPJ: 21.819.026/0001-36 Matriz
Jornal Oparana S/A CNPJ: 21.819.026/0002-17 FilialRedação, administração, publicidade e oficinas
Rua Pernambuco, 1.600 - Cascavel - PR CEP 85.810-021 - Caixa Postal 761
Telefone Central (45) 3321-1000 Fax (45) 3321-1020Emails
redacao@oparana.com.br

comercial@oparana.com.br

assinaturas@oparana.com.br

REPRESENTANTES NACIONAIS

Curitiba / São Paulo / Merconet
(41) 3079-4666Brasília, Florianópolis/Central
(61) 3323-4701 / (48) 3216-0600
Porto Alegre/Expansão Brasil
(51) 3340-1408

Editorial

Uma dívida que não pode ser ignorada

É auspicioso para o Estado o registro de um volume superior a R\$ 5 bilhões de investimentos previstos no programa de incentivos fiscais Paraná Competitivo pelo setor de bebidas e alimentos, o que resulta, segundo a Agência Paranaense de Desenvolvimento, na geração de 52 mil empregos.

No entanto, é uma perigosa ilusão supor ou apregoar que essa expectativa alvissareira seja um "drible" na crise. Não há um só setor da economia, cidade, região ou Estado que tenha escapado dos efeitos negativos da crise. Como afirmou o diretor-presidente do Iparde, Julio Suzuki Júnior, os alimentos são itens de primeira necessidade e são mais resistentes aos cortes no orçamento das famílias frente às dificuldades.

A indústria de alimentos, não por acaso, é o segmento líder no setor de transformação, respondendo por um quarto de todo o conjunto industrial, à frente do setor automotivo, com partici-

pação de 17,2%. O setor bebidas e alimentos até 2008 estava abaixo de um quinto do volume da produção industrial e pulou para um quarto do total nos últimos anos por um motivo negativo e outro positivo.

O dado negativo é o declínio de outros setores industriais. O positivo é a força do agronegócio, que apesar de todos os problemas infraestruturais joga forte na agroindustrialização. É forçoso concluir que a vantagem comparativa do Paraná em relação aos demais estados está efetivamente no agronegócio e nos polos do interior do Estado.

É preciso escapar da perigosa ilusão de que o Paraná "driblou" a crise porque ela oblitera a visão para o que é essencial: o Brasil ainda deve muito ao interior do Paraná e essa dívida só poderá começar a ser paga completando a infraestrutura necessária para que o trabalho dos paranaenses concretize o imenso potencial do Estado em riquezas para a Nação.

Bastardia política

J. J. Durán

A construção de uma nova Constituição, saída do reformismo lúcido, sereno e democrático, não pode e não deve se dar com a participação daqueles que empobreceram moralmente a Nação, sejam eles corruptos, corruptores ou cínicos juizes enlameados pelo delito comum.

Nessa tarefa deve-se contar com os esforços de todos os segmentos da sociedade e a participação igualitária de todas as tendências do pensamento político, social, econômico e religioso da sociedade.

Não se pode contar com os princípios de uma facção, mas sim com a garantia, a todos, de uma vida digna e que transcenda disputas ou sectarismo para situá-la acima dos governantes. Deve-se contar com poderes equilibrados, harmônicos e sem supremacia de qualquer deles. Deve-se contar também com a garantia de punição aos delinquentes do poder mediante aplicação de castigos equivalentes à gravidade da afronta feita à República.

Não devemos temer a Constituição pelo que ela possa apresentar de mudanças impostas pelos acontecimentos. Devemos temer a Constituição que se transforma em dique dos anseios dos filhos bastardos da democracia.

Há que reformar a Carta Magna na-

quilo que ela não corresponde aos imperativos da realidade. Temos que compreender que o que se deseja é encaminhar as reformas à luz do processo democrático, num clima de moderação e compreensão e sem o pensamento perverso de acobertar benefícios espúrios. Reformismo moderado e consciente para alcançar conquistas sedimentadas, estáveis e livres da distorção e do aproveitamento dos messias oportunistas.

As instituições republicanas valem na medida em que servem aos interesses do povo todo, e não de uma parcela de privilegiados. Não devem estar as reformas a serviço das instituições que deixam de corresponder aos anseios e interesses gerais da sociedade. Devem respeitar o processo evolutivo no campo sociopolítico daquelas camadas de brasileiros que, com seu esforço, alavancam o desenvolvimento nacional.

A democracia não deve ser vista apenas como o regime que dá formalismo ao funcionamento do Congresso, nem por suas pompas institucionais, mas sim como ferramenta que protege a sociedade da ação dos defensores das instituições pregadoras de uma organização social iníqua e injusta.

As instituições da República são como as árvores, que tombam quando as raízes apodrecem. Raízes que nascem de um tronco chamado povo e que dão o espetáculo mais chocante e difamatório da moral republicana.

Os recentes escândalos produzidos pelas mais emblemáticas figuras dos setores político e empresarial mostram que a árvore pública está podre e que a crise presente é obra prima da bastardia sofrida pela família política brasileira.

J. J. Durán é jornalista e membro da Academia Cascavelense de Letras
juanjduran@hotmail.com

TÚNEL DO TEMPO



17 de agosto de 1984

Os deputados Ferrari Júnior e Maia Filho denunciam na Assembleia Legislativa mais um esquema de desvio de recursos do Instituto de Previdência dos servidores estaduais paranaenses. Ao fixar os preços mínimos para a nova safra agrícola, o governo federal aplica um reajuste de 240%. Explosão em alto mar, no Rio de Janeiro, deixa 36 mortos.

Eu não sei o que é um Pokemon

Flávio St Jayme

Eu não sei o que é um Pokemon. Pra mim, Pokemon e Digimon são a mesma coisa e os únicos que eu conheço são o Pikachu, o tamagochi e a Hello Kitty. Ok, ok. Eu sei que não é tudo a mesma coisa. Que Pokemon e Digimon são tipo Star Wars e Star Trek, Beatles e Rolling Stones, Oreó e Negresco: produtos semelhantes com fãs fervorosos e rivais (com as devidas proporções, é claro).

Na minha cabeça, Pokemon é uma coisa igual Funko. Sabe aqueles bonequinhos cabeçudos de diversos personagens? Então. É como se fosse aquilo e como se houvesse Pokemon do Pikachu, do Garfield, do Pernalonga e do Batman, por exemplo. Sei que não é assim, mas sei também que muita gente pensa como eu.

Mas por mais que não conheça, sou uma pessoa que passa praticamente 18 horas do dia online e conectado às redes sociais. Portanto, sei desta febre que tomou conta do mundo e finalmente chegou ao Brasil chamada Pokemon Go. Um jogo/aplicativo de celular de realidade aumentada onde pela câmera do smartphone você "vê" os tais Pokemon na rua e é capaz de capturá-los. Não, não tem Pokemon da Hello Kitty ou do Batman, já investiguei.

Mesmo quem mais ataca as Olimpíadas no Rio de Janeiro vai ter que admitir: não fosse isso, o game não chegaria tão cedo por aqui. Mas com os eventos prestes a começar e o mundo de olho na cidade maravilhosa, milhares de turistas desembarcarão no Brasil e, já viciados no jogo lá fora, não iriam gostar nada de não poder jogar por aqui.

O game, que funciona de forma bem simples, pede conexão de internet móvel. Coisa que a gente sabe que não é lá muito eficiente por aqui. E tão ansiosos quanto os fãs dos personagens, estavam outros grupos brasileiros pela

chegada do app: os Assaltantes Go. Sim, há poucas horas do lançamento do jogo no Brasil já houve relatos de pessoas sendo abordadas por grupos de tocaia esperando um caçador de Pokemon para lhe roupar o smartphone. (se pelo menos tivesse um Pokemon do Batman...)

Quando os monstros surgiram, em 1996, eu já era um adolescente. Fui descobrir o que era um Pokemon anos depois (acho que ainda não descobri) quando passei a ter sobrinhos ou funcionários mais novos. Entendi, mais ou menos, que se trata de um mundo próprio, com filmes, animações, jogos e, claro, brinquedos. Mas não é coisa de criança, eles insistem. Imagino que na escola tenha acontecido um furor semelhante ao dia seguinte da Páscoa, quando todos levam os brinquedos de dentro dos ovos para mostrar. Desta vez todos mostrarão os Pokemon que já capturaram. Se já era difícil manter a ordem só com Whatsapp, Facebook e Snapchat, imagino o professor agora em sala de aula lutando contra Pokemon (Pokemon lutam?).

De qualquer forma, já vi gente reclamando que ao invés de jogar, as pessoas deveriam fazer coisas úteis como Lerumlivro Go ou Lavaralouça Go. Assim como reclamam do uso de internet ou de videogames. Uma coisa não exclui a outra, não sejamos extremistas. Não sou contra jogos, mas ao mesmo tempo acredito que existe hora pra tudo. Hora, e não idade. Não existe idade para brincar. E quanto ao Pokemon Go? Já baixei e ainda estou tentando entender o que são os bichinhos. Uma hora consigo.

Flávio St Jayme é jornalista e empresário - flavio.stj@gmail.com

falecimentos

■ ARGEMIRO FERREIRA DA SILVA	(70)
■ BENJAMIN SBARAINI	(88)
■ ERVINO KLAIS	(69)
■ ILDA CARVALHO DE SOUZA	(80)
■ PEDRO GALDINO FAVATO	(73)
■ PRISCILA APARECIDA DA SILVA	(28)
■ RONALDO DOS SANTOS LINHAM	(65)

Óbitos registrados ontem, até as 17h, pela Acesc, em Cascavel

COROA DE FLORES A PARTIR DE R\$ 180,00
www.coroasfloriprev.com

FAIXA E FRETE GRÁTIS PARA TODO O INTERIOR DO PARANÁ, CURITIBA E REGIÃO

Informe da redação

editoria e colaboradores

Começou cedo

Como era de se esperar, a digladição entre os candidatos em Cascavel começou antes mesmo da campanha eleitoral, que chegará às ruas apenas no dia 16. A equipe do candidato Marcio Pacheco (PPL) está sendo acusada de plagiar material de pré-campanha usado pelo seu opositor Leonaldo Paranhos (PSC) e também pelo candidato curitibano Ney Leprevost (PSD). A arte supostamente copiada foi desenvolvida pelo marqueteiro Jorge Gerez, que fez a campanha do PSC nacional em 2014 e é responsável pelas campanhas de Paranhos e Leprevost.

“Zerado”

O coração não é mais empecilho para que Hélio Laurindo mergulhe de cabeça na campanha eleitoral. O procedimento médico a que ele se submeteu ontem, em Curitiba, transcorreu na mais absoluta normalidade. Candidato do PP à Prefeitura de Cascavel, Laurindo recebeu dois stents e deve receber alta entre hoje e amanhã.

Santa Tereza

PRB e PSD encabeçarão a aliança de oposição em Santa Tereza. Hélio Marciniak, o Cabelo, foi homologado candidato a prefeito e Ivanir Pauly candidato a vice, numa frente com a participação de outros oito partidos: PPS, PDT, PSL, PSDB, PRTB, Pros, PMB e Solidariedade.

Recorde

Opções não vão faltar para que os eleitores de Marechal Cândido Rondon escolham seu futuro prefeito. Apesar de ter apenas pouco mais de 30 mil eleitores, a cidade terá nada menos que seis candidatos a prefeito.

Principais

Pela situação foi oficializada na quinta-feira a coligação formada por PDT, PMDB, PP, PV, PC do B, PSDC, PT e Solidariedade, que terá Elenir Lamberti como candidato a prefeito e Roseli Bier como candidata a vice. O principal grupo de oposição, formado por DEM, PSB, PTB, PSC, PSD, PSDB

e PRB, também confirmou Márcio Rauber a prefeito e Ilário Hofstaetter a vice.

Terceira via

Outros quatro candidatos vão se apresentar ao eleito rondonense como uma espécie de terceira via. O PSOL lançou Maicon Palagano a prefeito e Paulo Goehl a vice, a coligação PR, PMB, PMN e PHS confirmou Fernando Limberger a prefeito e Ário Martini a vice, o PROS lançou Ito Dari Rannov a prefeito e Antônio Carlos Gelinski Alves a vice e a aliança PPS, PSL e PEN decidiu apostar em Wilson Moraes a prefeito e Jairo Kaiser a vice.

Na mosca

O PSDB confirmou o que esta coluna adiantou na semana passada e indicou o jovem Eduardo Pimentel Slaviero, neto do ex-governador Paulo Pimentel, como candidato a vice de Rafael Greca de Macedo em Curitiba. Além do partido tucano, a dobradinha será apoiada por PMN, PTN, PT do B, PSB, DEM e PSDC.

Reviravolta

Por falar na eleição para a Prefeitura de Curitiba, o deputado federal Fernando Francischini (SD) desistiu de última hora e declarou apoio à candidatura da deputada estadual Maria Victória (PP). Horas antes, Francischini havia sido escolhido por Michel Temer para ser um dos vice-líderes do governo na Câmara Federal.

Rapidinhas

* Cascavel acaba de perder mais um de seus pioneiros. Faleceu ontem, aos 88 anos, o empresário Benjamim Sbaraini. * O procurador Deltan Dallagnol, coordenador da força-tarefa do MPF na Lava Jato, ministra palestra hoje, às 10h, no auditório da Univel. * Em resposta a um pedido da Câmara de Vereadores, o prefeito curitibano Gustavo Fruet informou ter investido R\$ 18 milhões em propaganda. * Com esse dinheiro poderiam ter sido construídos 18 postos de saúde ou 14 creches, por exemplo.

Prefeitura de Cascavel

Lange abre mão da vaga para ser vice de Paranhos

Cascavel – Jorge Lange (PSD) foi o primeiro candidato homologado à sucessão do prefeito Edgar Bueno (PDT). Ontem, porém, abriu mão da vaga na cabeça de cabeça para concorrer como vice de Leonaldo Paranhos (PSC) dentro de um entendimento que levou à consolidação do maior agrupamento partidário formado para a eleição de outubro próximo à Prefeitura de Cascavel.

“Todo esse trabalho se coroa em estarmos juntos e poderemos oferecer para a população uma boa opção de pessoas que

estão comprometidas com Cascavel, que querem mudanças e o bem da nossa cidade”, resumiu ele já no início da noite, sem dar maiores detalhes sobre o acordo que levou seu partido a abdicar da ideia de ter candidatura própria.

Além de Paranhos, outros quatro candidatos a prefeito estavam definidos até as 22h de ontem: Marcio Pacheco (PPL), Marcos Vinícius Pires de Souza (PSB), Walter Parcianello (PMDB), Hélio Laurindo (PP) e Ivanildo Claro da Silva (PSOL). Esse núme-

ro, no entanto, poderia aumentar para sete já que o PT estava reunido em convenção para definir o lançamento de Aderbal Mello.

PSDB

O PSDB passou o dia em conversações com diferentes partidos e, diante da desistência de Jorge Lange, decidiu já no início da noite apoiar Marcos Vinícius Pires de Souza. Pelo entendimento firmado caberá aos tucanos indicar o vice, o que deverá ser definido hoje.

PREPARAÇÃO | Mesários já são treinados em Cascavel



Os mesários que vão atuar nas eleições de outubro em Cascavel iniciaram ontem o treinamento no Fórum Eleitoral. A primeira etapa atendeu aos 90 escalados para trabalhar na 68ª Zona Eleitoral. “O treinamento é dividido em duas partes, uma teórica e outra prática. As atividades duram apenas um dia para cada turma, mas como ocorrem nos quatro cartórios, todo o processo será concluído em setembro”, explica Eliara Vacari.

Denúncia contra Reni tem 478 páginas

Foz do Iguaçu – O prefeito afastado de Foz do Iguaçu, Reni Pereira, foi denunciado pelo MPF (Ministério Público Federal) por uma série de crimes apurados no âmbito da Operação Pecúlio, que apurou um desvio de quase R\$ 5 milhões em recursos federais do PAC (Programa de Aceleração do Crescimento) e do SUS (Sistema Único de Saúde). O TRF da 4ª Região, com sede em Porto Alegre, agora aguarda as alegações da defesa para decidir se acata a denúncia e torna Reni réu.

Em peça com nada menos que 478 páginas, o MPF lista

uma série de delitos que teriam sido cometidos pelo prefeito afastado, entre eles corrupção ativa e passiva, peculato, usurpação de função pública, inúmeras fraudes a licitações, formação de organização criminosa e coação de testemunhas.

Reni está preso em caráter

domiciliar desde 14 de julho para não atrapalhar as investigações. Vigiado 24 horas por dia, ele não pode receber visitas sem autorização judicial prévia nem utilizar telefone celular e internet, salvo para contatos com o advogado e a família.

A OPERAÇÃO

A Operação Pecúlio foi deflagrada para desbaratar um esquema montado dentro da Prefeitura de Foz do Iguaçu para desviar dinheiro público. O que foi apurado nas investigações já levou ao acatamento da denúncia contra outros 85 réus, entre eles vários ex-secretários municipais e empresários.



INCUBATÓRIO REALEZA/PR



FRIGORÍFICO CAPANEMA/PR

Investigado da Lava Jato se entrega à PF

O investigado Marcos Pereira Reis, ligado ao consórcio Quip e que teve um mandado de prisão temporária expedido na 33ª fase da Operação Lava Jato, se entregou à Polícia Federal ontem. Ele estava na China e já tinha informado às autoridades que iri se entregar. O prazo da prisão temporária tem duração de cinco dias e passou a contar ontem. Depois, a prisão poderá ainda ser prorrogada pelo mesmo período, ou convertida para preventiva, que é quando o investigado fica detido por tempo indeterminado.

Temer retira petistas

O número de pessoas recebendo “jetons” do governo federal caiu em junho. Os últimos dados sobre o assunto mostram que Michel Temer (PMDB) removeu o benefício de alguns petistas e incluiu pessoas ligadas a ele. Em abril, ainda com Dilma Rousseff (PT), eram 434 servidores públicos ocupando 501 cargos do tipo (algumas pessoas tinham mais de 1). Em junho, 392 pessoas estavam em 441 cargos.

Corrupção

Lula participou ativamente do esquema criminoso na Petrobras, afirma MPF

Brasília - Em manifestação de 70 páginas, o MPF (Ministério Público Federal) defende a competência do juiz federal Sérgio Moro para julgar o ex-presidente da República Luiz Inácio Lula da Silva e afirma que o petista “participou ativamente do esquema criminoso” na Petrobras. O documento é subscrito por quatro procuradores da República que compõem a força-tarefa da Operação Lava Jato.

“Considerando os dados colhidos no âmbito da Operação Lava Jato, há elementos de prova de que Lula participou ativamente do esquema criminoso engendrado em desfavor da Petrobras, e também de que recebeu, direta e indiretamente, vantagens indevidas decorrentes dessa estrutura delituosa”, acusam os procuradores.

A manifestação é uma resposta à ofensiva da defesa de Lula que, em exceção de incompetência, alega parcialidade do juiz Moro para conduzir as investigações contra o ex-presidente. A Lava Jato suspeita que Lula é o verdadeiro proprietário do sítio Santa Bárbara, em Atibaia (SP), e do triplex 164-A no Guarujá - os advogados de Lula negam taxativamente que ele

possua tais propriedades. A investigação também mira a LILS, empresa de palestras do ex-presidente.

A defesa de Lula alega que inexistem motivos para que Moro ‘seja competente para processar e julgar os feitos que o envolvem, em razão de os fatos supostamente delituosos - aquisição e reforma de imóveis nos municípios de Atibaia e Guarujá e realização de palestras contratadas - consumaram-se no Estado de São Paulo, não apresentando conexão com os fatos investigados no âmbito da Operação Lava Jato’.

Os procuradores Julio Carlos Motta Noronha, Roberson Henrique Pozzobon, Jerusa Burmann Viecili e Athayde Ribeiro Costa afirmam que há “fortes indícios” de envolvimento de Lula no esquema da Petrobras.

“Contextualizando os fortes indícios, diversos fatos vinculados ao esquema que fraudou as licitações da Petrobras apontam que o ex-presidente da República, Luiz Inácio Lula da Silva (Lula) tinha ciência do estratagem criminoso e dele se beneficiou”, acusam os procuradores.

CAIXA 2

A peça é um verdadeiro libelo e remonta ao episódio do Mensalão, 11 anos atrás, primeiro escândalo da era Lula. “Considerando que uma das formas de repasse de propina dentro do arranjo montado no seio da Petrobras era a realização de doações eleitorais, impende destacar que, ainda em 2005, Lula admitiu ter conhecimento sobre a prática de “caixa 2” no financiamento de campanhas políticas”, destacam.

Os procuradores observam que Lula, em recente depoimento à Polícia Federal, “reconheceu que, quanto à indicação de diretores para a Petrobras “recebia os nomes dos diretores a partir de acordos políticos firmados”. “Ou seja, Lula sabia que empresas realizavam doações eleitorais “por fora” e que havia um ávido loteamento de cargos públicos. Não é crível, assim, que Lula desconhecisse a motivação dos pagamentos de “caixa 2” nas campanhas eleitorais, o porquê da voracidade em assumir elevados postos na Administração Pública federal, e a existência de vinculação entre um fato e outro”, acusam.

Justiça dá dez dias para Paulo Bernardo responder acusação

Brasília - A Justiça Federal deu dez dias para o ex-ministro Paulo Bernardo, os ex-tesoureiros do PT João Vaccari Neto e Paulo Ferreira, e mais dez investigados apresentarem resposta à acusação do Ministério Público Federal na Operação Custo Brasil. A Procuradoria da República atribui a Paulo Bernardo e a todos os outros acusados os crimes de organização criminosa, corrupção e lavagem de dinheiro. O grupo te-

ria envolvimento em desvios de mais de 102 milhões de reais em esquema de empréstimos consignados.

“Apresentem Resposta à Acusação, no prazo de dez dias, na qual poderão alegar tudo o que interesse à sua defesa e que possa ensejar sua absolvição sumária, oferecer documentos e justificações, especificar as provas pretendidas e arrolar testemunhas, qualificando-as e demonstrando a relevância da sua

oitiva bem como sua relação com os fatos narrados na denúncia. Saliento, desde já que, em se tratando de testemunha meramente abonatória, o testemunho poderá ser apresentado por meio de declaração escrita. Friso, também, que as testemunhas devem ser devidamente qualificadas, com indicação de seu endereço completo”, determinou o juiz Paulo Bueno de Azevedo, da 6ª Vara Federal Criminal em São Paulo.

coluna Esplanada

POR LEANDRO MAZZINI Twitter @colunaesplanada



Camburão para Feliciano

O deputado federal e Pastor Marco Feliciano (PSC-SP), um dos mais votados do Estado, líder do partido na Câmara e potencial vice de Jair Bolsonaro na disputa presidencial de 2018 deve virar réu no Supremo Tribunal Federal em breve. Na segunda-feira chega oitiva da jovem Patrícia Lélis, de boletim de ocorrência lavrado na capital paulista ontem, na qual ela confirma a denúncia feita pela Coluna: agressão e assédio sexual dentro do apartamento funcional em Brasília. Para agravar a situação, seu chefe de Gabinete, Talma Bauer, foi preso em flagrante ontem quando saía do hotel San Raphael, no Centro, onde mantinha em cárcere privado a jovem que acusara o parlamentar - e de onde ela gravava à força vídeos para tentar desmentir a Coluna.

As informações foram passadas pela própria Patrícia ao delegado chefe da 3ª DP (Campos Elísios), Luiz Alberto Hellmeister, ontem à tarde. A surpreendente reviravolta do caso, denunciado diariamente aqui no jornal desde a terça, teve script hollywoodiano - que envolveu ameaças de morte. Para disfarçar que não estava sendo coagida - teve de entregar suas senhas das redes sociais além de gravar os vídeos - os asseclas de Feliciano aceitaram receber a mãe da garota, Maria Aparecida Lélis, na quinta-feira, logo após ela ser procurada por este repórter na terça para alertar sobre o misterioso desaparecimento da menina. À ocasião, a mãe revelou que ela havia pedido um número da conta CNPJ para um depósito - que acabou não acontecendo. Seria um ‘cala-boca’.

A surpreendente guinada de ontem é cercada de mistérios. Ainda não está claro como Patrícia e a mãe se livraram no hotel dos experientes homens de Bauer - ele próprio um policial civil aposentado. Consta, nos bastidores, que a mãe disse que precisava ir ao banco pegar dinheiro, e levou um cartão de telefone sem um dos homens perceber, e denunciou o cárcere à senadora Vanessa Grazziotin. A parlamentar telefonou imediatamente para a Secretaria de Direitos da Mulher de SP, e daí a Polícia Civil entrou no caso. Em poucas horas, não há ainda detalhes, Patrícia, a mãe e uma advogada se livraram de Bauer e estavam na 4ª DP, onde a jovem confirmou em oitiva tudo o que relatara à Coluna. Dali, o caso ganhou dimensão policial imediata a ponto de se tornar prioridade para a Polícia paulista.

Bauer foi preso após campana de três agentes numa rua próximo ao hotel. Até o fechamento desta Coluna, ele prestava depoimento ao delegado Hellmeister. Em conversa com a coluna, o delegado foi sucinto: “Temos que ter todo o cuidado neste momento, cuidado para os dois lados para não se fazer injustiça, e cautela”.

Talma Bauer foi gravado em áudio numa conversa com a jovem em Brasília há duas semanas (ouça no canal da Coluna no Youtube). No diálogo, Patrícia confirma as agressões que depois confidenciou a este repórter - motivo que abriu a série de reportagens da Coluna. Agora, com o áudio, o delegado enviará o caso para a PGR em Brasília, que deverá abrir inquérito contra Feliciano. Bauer seria liberado ontem à noite após prestar esclarecimentos à polícia.

Ontem, antes da reviravolta policial, a senadora Vanessa Grazziotin denunciara o caso ao MP do DF. E um grupo de deputadas federais levou a denúncia também à PGR. Feliciano será alvo de investigação em várias frentes.

Com Luana Lopes, Equipe de DF e SP

www.colunaesplanada.com.br - contato@colunaesplanada.com.br - Caixa Postal 1980 - CEP 70254-970 - Brasília DF

Ministério da Saúde cria grupo para discutir plano de saúde popular

O ministro da Saúde, Ricardo Barros, criou grupo de trabalho para discutir um projeto de Plano de Saúde Acessível. O grupo deverá apresentar estudos técnicos, avaliação de impacto financeiro e uma proposta de projeto em até 60 dias, prorrogáveis pelo mesmo período.

O grupo de trabalho será composto por representantes do Ministério da Saúde, que assumirá o trabalho de coordenação, além da ANS (Agência Nacional de Saúde Suplementar) e da Confederação Nacional das Empresas de Seguros Gerais, Previdência Privada e Vida, Saúde Suplementar e Capitalização. Representantes de outros órgãos e entidades, pesquisadores e especialistas também poderão ser convidados.

A portaria que institui o grupo foi publicada nesta sexta-feira no Diário Oficial da União.

Acidentes de trabalho

Todos os dias 4 paranaenses morrem ou ficam incapacitados

Curitiba - A cada dia quase quatro paranaenses vão trabalhar pela última vez por causa de acidentes de trabalho. Na última década em média 1.342 trabalhadores perderam a vida ou ficaram incapacitados permanentemente para o trabalho por ano no Estado. Os dados são baseados nas estatísticas da Previdência Social que revela que 13.417 paranaenses sofreram acidentes fatais ou que geraram incapacidade permanente.

Para Alexandre Gusmão, especialista no assunto, a causa desta tragédia humana que ocorre no Paraná e nos demais

estados brasileiros é que a sociedade ainda não despertou para o custo social e econômico que os acidentes geram para o país. Anualmente morrem cerca de 200 trabalhadores e outros 1.100 ficam totalmente incapacitados para o trabalho no Paraná. O Estado ocupa a terceira posição entre as mortes no trabalho, perdendo apenas para São Paulo e Minas Gerais.

O tema saúde e segurança do trabalho será tema de grande evento entre os dias 10 e 12 de agosto no Expo Unimed, em Curitiba. Lá acontece a PrevenSul Paraná, feira que reunirá também diversos

eventos técnicos para discutir como as empresas podem melhorar sua atuação em prol da prevenção de acidentes de trabalho. Gusmão, que é coordenador do evento, explica que o país desperdiça atualmente cerca de 120 bilhões de reais todos os anos por não priorizar o tema. "Falta priorizar a prevenção para evitar que seja desperdiçado dinheiro e principalmente que trabalhadores sejam mortos ou virem sub-cidadãos".

Anualmente acontecem mais de 50 mil acidentes de trabalho no Paraná gerando um prejuízo grande às empresas e ao Estado, que tem

que pagar a conta através do atendimento médico ou da geração de aposentadorias e pensões. Mas a principal vítima são os trabalhadores que perdem a sua vida ou parte de sua saúde e não podem voltar ao trabalho.

O levantamento foi desenvolvido com base nos dados da Previdência Social. Para Gusmão, apesar da evolução registrada nas melhorias das condições de trabalho nas empresas brasileiras nos últimos anos, é preciso ações mais enérgicas por parte da sociedade para enfrentar os riscos existentes nos locais de trabalho.

Copel Telecom lança aplicativo para celular e tablet

Curitiba - O aplicativo da Copel Telecom para celular e tablet foi lançado ontem. A novidade vai facilitar o acesso de clientes Copel Fibra a informações sobre fatura, dados cadastrais e qualidade da conexão de internet. A funcionalidade é gratuita e está disponível na Google Play e na Apple Store.

Ao acessar o aplicativo da Copel Telecom com login e senha do cliente, estarão disponíveis as seguintes funcionalidades:

Minha Conta

Informações básicas sobre a conta, como a velocidade do plano contratado, endereço da instalação, forma de pagamento e dia de vencimento da fatura.

Alteração de dados cadastrais (e-mail e senha) - por meio do aplicativo, é possível alterar dados cadastrais, basta acessar a categoria Minha Conta e clicar em Editar dados para mudar e-mail e senha.

Consulta de faturas - o usuário pode acessar o histórico de faturas desde a contratação do plano Copel Fibra e controlar seus pagamentos.

Consulta de gráfico de consumo de banda - a internet da Copel Telecom para consumidores residenciais e pequenas e médias empresas - Copel Fibra - é ilimitada, ou seja, não tem franquia para consumo de dados. Ainda assim, caso o usuário deseje verificar a quantidade de gigabytes de download e upload que utilizou no mês, essa funcionalidade está disponível no aplicativo.

Diagnóstico de conexão e teste de velocidade - pelo diagnóstico de conexão, o usuário consegue identificar se há problemas na rede. O teste de velocidade acontece por meio de um aplicativo externo, o Speed Test, que é gratuito para baixar no celular ou tablet.

Pente-fino do INSS vai priorizar auxílio-doença aos mais jovens

São Paulo - O pente-fino do INSS no pagamento de benefícios por incapacidade terá como prioridades rever o auxílio-doença, os pagamentos a pessoas mais jovens e as concessões feitas há mais tempo. As regras foram publicadas ontem por meio de uma portaria interministerial.

No início de julho, o governo anunciou que faria um mutirão para rever esses benefícios. A estimativa é obter uma economia de pelo menos R\$ 6 bilhões

por ano.

De acordo com a norma, o INSS vai convocar para realização de perícia médica segurados que recebem benefícios por incapacidade há mais de dois anos. Não serão convocados aposentados por invalidez com 60 anos ou mais.

A prioridade será o auxílio-doença, com os seguintes critérios de prioridade: 1º - benefício concedido sem data de cessação ou sem data de comprovação da incapacidade; 2º - benefício concedido há mais

tempo e 3º - idade do segurado, dos mais jovens para os mais velhos.

Na aposentadoria por invalidez, os critérios são a idade do segurado, começando pelos mais jovens, seguida pelo benefício concedido há mais tempo.

O INSS também poderá considerar outros critérios e elementos que possam conferir maior efetividade às medidas, segundo a norma.

As perícias serão realizadas de acordo com a capacidade de cada agência da

Previdência Social e não podem prejudicar o atendimento normal.

Por isso, serão feitas antes ou após o expediente, durante a semana, ou aos fins de semana. É facultativo aos peritos aderir ao programa de pente-fino nesses benefícios, mas associações do setor já se mostraram favoráveis ao programa.

Cada perito pode fazer até quatro perícias por dia útil ou 20 durante os finais de semana.

INDICADORES ECONÔMICOS

DÓLAR		05/08	
	% dia	compra	venda % mês
COMERCIAL	-0,8%	3,1680	3,1690 -2,3%
PTAX (BC)	-1,0%	3,1853	3,1859 -1,6%
PARALELO	-0,9%	3,1400	3,3500 -2,0%
TURISMO	-0,9%	3,1400	3,3300 -2,1%
EURO	-1,5%	3,5290	3,5303 -2,4%

US\$ 1 É IGUAL A:		MOEDAS X REAL	
lêne	101,78	lêne	R\$ 0,0313
Libra est.	0,7651	Libra est.	R\$ 4,16
Euro	0,9024	Peso arg.	R\$ 0,21
Peso arg.	14,848	R\$1:	1.733,40 guaranis

POUPANÇA - TR			
Período/depósitos...	Poup. antiga	Poup. nova	TR
5/7 a 5/8	0,7537	0,7537	0,2524
6/7 a 6/8	0,7413	0,7413	0,2401
7/7 a 7/8	0,7088	0,7088	0,2078
8/7 a 8/8	0,6944	0,6944	0,1934
9/7 a 9/8	0,6698	0,6698	0,1690

BOVESPA		05/08	
IBOVESPA: +0,12%		57.661 pontos	
Ações	%	R\$	
Petrobrás PN	-3,00%	11,65	
Vale PNA	+0,90%	15,62	
ItaúUnibanco PN	-0,59%	35,23	
Cosan ON	+4,90%	33,83	
Gerdau PN	+3,88%	8,57	
Suzano Papel PNA	-3,16%	9,18	

ÍNDICES DE INFILAÇÃO				
Índice em %	JUN	JUL	ano	12m
IPCA (IBGE)	0,35	-	4,42	8,84
IGP-M (FGV)	1,69	0,18	6,09	11,63
IGP-DI (FGV)	1,63	-	6,02	12,32

REAJUSTE DE ALUGUÉIS				
Índice	JUN	JUL	AGO	
IGP-M (FGV)	1,1109	1,1221	1,1163	
IGP-DI (FGV)	1,1126	1,1232	-	

* Correção anual. Multiplique valor pelo índice

TABELA DO IR		Alíq. %		deduzir	
BASE (R\$)					
Até 1.903,98		-	-	-	-
De 1.903,99 até 2.826,65		7,5	142,80		
De 2.826,66 até 3.751,05		15	354,80		
De 3.751,06 até 4.664,68		22,5	636,13		
Acima de 4.664,68		27,5	869,36		

Dedução p/ dependente: R\$ 189,59; IR 2016: a 5ª parcela vence em 31/08, com juros Selic de 4,38%.

SAL. MÍNIMO PR (maio/2016 a abril/2017)			
I	III	IV	R\$
R\$ 1.148,40	R\$ 1.234,20		
*II R\$ 1.190,20	R\$ 1.326,60		

Em reais. *Faixa II: empregados domésticos.

OUTROS INDICADORES			
	JUN	JUL	AGO
TJLP (%)	7,50	7,50	7,50
Sal. mínimo	880,00	880,00	880,00
UPC	23,05	23,16	23,16

CUSTO DA CONSTRUÇÃO (CUB)					
R\$/m2	JUN	JUL	%m	%ano	%12m
Paraná	1.318,53	1.319,98	0,11	1,10	2,16
Norte	1.299,67	1.300,90	0,10	2,86	1,70
Oeste	1.385,58	1.387,46	0,14	6,48	7,49

PREVIDÊNCIA		COMP. JULHO	
Empresário/empregador			
Contribui com 11% sobre o pró-labore, entre R\$ 880,00 (R\$ 176,00) a R\$ 5.189,82 (R\$ 1.037,96). 2) Recebe de p. jurídicas: a empresa recolhe 11% sobre o máximo de R\$ 5.189,82 (R\$ 570,88) e desconta do autônomo. 3) Recebe de jurídicas e físicas: desconto de 11% sobre o que recebe de jurídicas até R\$ 5.189,82 (R\$ 570,88). Se não atingir este teto, recolhe 20%, sobre a diferença até R\$ 5.189,82. 4) Aut. especial: sobre R\$ 880,00, recolhe 5% (donas de casa, Lei 12.470/2011) ou 11% (demais especiais), mas só aposenta por idade..			
Autônomo			
1) Quem só recebe de p. físicas: recolhe 20% entre R\$ 880,00 (R\$ 176,00) a R\$ 5.189,82 (R\$ 1.037,96). 2) Recebe de p. jurídicas: a empresa recolhe 11% sobre o máximo de R\$ 5.189,82 (R\$ 570,88) e desconta do autônomo. 3) Recebe de jurídicas e físicas: desconto de 11% sobre o que recebe de jurídicas até R\$ 5.189,82 (R\$ 570,88). Se não atingir este teto, recolhe 20%, sobre a diferença até R\$ 5.189,82. 4) Aut. especial: sobre R\$ 880,00, recolhe 5% (donas de casa, Lei 12.470/2011) ou 11% (demais especiais), mas só aposenta por idade..			
Facultativo			
Contribui com 20% sobre R\$ 880,00 (R\$ 176,00) a R\$ 5.189,82 (R\$ 1.037,97), através de carnê.			
Assalariados			
Salários até R\$ 1.556,94		8%	
de R\$ 1.556,95 até R\$ 2.594,92		9%	
de R\$ 2.594,93 até R\$ 5.189,82		11%	
Emp. domésticos	Alíq. %	R\$ mín	R\$ máx
Empregado	8 a 11	70,40	570,88
Empregador	12	105,60	622,78
Total	20 a 23	176,00	1.193,66

Venc.: emp. 19/08, físicas 15/08, domésticos 07/08

MERC. RURAL

PREÇO PRODUTOR (DERAL/SEAB)				
Em 05/08	PR	DIA	30d.	Casc.
SOJA	67,90	-2,0%	-15,5%	66,50
MILHO	36,41	-1,3%	6,6%	36,50
TRIGO	45,89	-0,3%	0,8%	45,50
BOI GORDO	148,24	-0,2%	-0,1%	148,00
FRANGO	2,68	0,0%	0,0%	-

Soja, milho e trigo sc 60kg, boi gordo arroba e frango kg

BOLSA DE CHICAGO				
Em 05/08	CONT.	FECH.	DIA	30d.
SOJA	ago/16	1.003,75	13,25	-9,6%
FARELO	ago/16	335,80	6,10	-12,6%
MILHO	set/16	324,25	3,50	-7,6%
TRIGO	set/16	416,00	12,75	-4,0%

Em Pontos. 1 ponto = 1 centavo de dólar/bushel na soja (27,2kg), milho e trigo (25,4kg) e US\$ tonelada curta no farelo (907kg). DIA: variação em pontos

LOTES/ATACADO (AgDOSSIÊ.DINHEIRO)				
Em 05/08	PRAÇA	R\$/sc	SEM	30d.
SOJA	Cascavel	74,50	-6,9%	-12,4%
SOJA	Paranaguá	80,50	-6,4%	-11,5%
MILHO	Cascavel	39,50	-4,8%	6,8%

Shopping Catuaí

Deve ser anunciado no próximo mês o cronograma das obras

Cascavel - Quase dois meses após a liberação pela 4ª Região do TRF (Tribunal Regional Federal) de Porto Alegre para a retomada das obras do Shopping Catuaí em Cascavel, a BR Malls ainda não tem uma data definida para que os trabalhadores sejam revistos no local.

Porém, de acordo com a agência Pagina Um, responsável pela assessoria de im-

prensa do Shopping, a decisão de quando os trabalhos serão retomados deve demorar mais algumas semanas. Segundo a assessoria, a previsão é que em setembro seja anunciada a data da retomada, além da previsão de quando o empreendimento será inaugurado.

Há um mês técnicos da BR Malls fizeram uma vistoria na estrutura para ver o que já foi feito, o que precisará de algum

tipo de reparo e de onde a retomada das obras deverá partir, conforme um novo cronograma que está sendo elaborado.

O empreendimento está parado desde julho de 2015, quando a ONG (Organização Não Governamental) AGDS, que figurava como assistente do Ministério Público Federal, questionou o Termo de Ajustamento de Conduta homologado pela 2ª Vara

Federal de Cascavel.

A obra, que está com toda sua parte de fundação concluída, foi paralisada há quase dois anos. O investimento do grupo em Cascavel é em torno de R\$ 300 milhões em mais de 30 mil metros quadrados em área de lojas, dois restaurantes, 1,6 mil vagas de estacionamento, entre outros atrativos.

●TISSIANE MERLAK

Uniprime: encontro avalia economia, opções de investimento e previdência

Curitiba - A Uniprime Oeste, Cooperativa de Crédito com forte presença no setor de saúde em Cascavel, Foz do Iguaçu e municípios vizinhos, oferece aos mais de três mil Cooperados, uma nova oportunidade de formação e informação. Três autoridades de renome nacional na área econômica estarão presentes em encontros empresariais nestes dias 10 em Cascavel (19h30, na Associação

Médica) e dia 11 (19h30 no Hotel Golden Park Internacional), em Foz do Iguaçu.

Segundo o presidente do Conselho de Administração da Cooperativa, médico Hirofumi Uyeda, o evento cumpre mais uma etapa do programa de educação financeira desenvolvido ao longo do ano pela Uniprime Oeste. Em pauta, temas como: cenários econômicos e tendências, composi-

ção da carteira de investimentos e ainda previdência como ferramenta de sucessão patrimonial. "É uma ótima opção para os Cooperados que se preocupam em planejar, assegurando um futuro com qualidade de vida para si e para sua família", observa.

A promoção traz à região Silas Devai Junior, que é superintendente de Vida, Previdência e Patrimoniais da Se-

guros Unimed, Eduardo Francisco Loverro, responsável pela área de relações com investidores institucionais do BNP Paribas Asset Management e Eduardo Yuki, responsável pela área de Investment Solutions do BNP Paribas Asset Management. Ingressos devem ser retirados pelos Cooperados na agência Uniprime mais próxima, até o dia oito em Cascavel e dia nove em Foz.

Ipês floridos embelezam ruas e avenidas

Cascavel - As ruas de Cascavel estão cada dia mais lindas. Os ipês embelezam as avenidas e ruas e com o clima um pouco mais quente do que o normal para a estação, fazem com que dezenas de pessoas saiam de suas casas para praticar esportes ou se divertir com as crianças.

Mas este calorzinho gostoso tem data para acabar. Segundo o CPTEC (Centro de Previsão de Tempo e Estudos Climáticos) do INPE (Instituto Nacional de Pesquisas Es-

paciais), a chuva volta no fim de semana e com ela, deve vir o frio. Na segunda-feira a mínima prevista é de 7°C e máxima de 23°C. Na terça-feira os termômetros devem marcar mínima de 5°C e máxima de 18°C e na quarta-feira eles registram 3°C. Conforme os meteorologistas do Instituto esta deve ser a última onda de frio do inverno, que termina somente em setembro.

●TISSIANE MERLAK



LORENA MANARIN

Chuva vem no domingo e frio volta na próxima semana a Cascavel e à região

●TISSIANE MERLAK

Construtora de UPA terá que pagar 10% de multa por descumprir contrato

Cascavel - A empresa Engetecne Construção Civil Ltda. foi multada em mais de R\$ 320 mil por descumprir o contrato com o Município de Cascavel. A construtora, que venceu a licitação para realizar as obras da UPA (Unidade de Pronto Atendimento) do Conjunto Sanga Funda, orçada em R\$ 3,2 milhões, mas até hoje, apenas a terraplanagem foi feita.

Conforme comunicado publicado no Diário Oficial de ontem, a empresa foi multada em

10% do valor da obra por descumprimento contratual e paralisação dos serviços sem justa causa e sem prévia comunicação. A decisão é o resultado de um processo administrativo aberto contra a Engetecne há algumas semanas.

Além disso, o comunicado declara a empresa inidônea para licitar e contratar com a administração pública, por dois anos, e ainda inclui a Engetecne na CAFLIC (Cadastro de Fornecedores Impe-

ditados de Licitar e Contratar com a Administração Pública de Cascavel).

Orçada em R\$ 3,2 milhões, recursos divididos entre o Ministério da Saúde (R\$ 1,4 milhão) e o restante de contrapartida do Município (R\$ 1,8 milhão), as obras da UPA começaram em março do ano passado e tinha como data de entrega junho deste ano. Conforme o arquiteto da Secretaria de Saúde Carlos Eduardo Engelhardt, existe a previsão de que uma nova licitação seja feita e com isso, há a necessidade da atualização da planilha de custos da obra.

●TISSIANE MERLAK



LORENA MANARIN

No local, apenas a terraplanagem foi feita e matagal toma conta

EDITAL COMUNICAÇÃO DE ÓBITO
UNIVERSIDADE POSITIVO
Informamos que se encontra no Instituto Médico Legal de Cascavel-PR, o corpo do Sr. CLEMENTINO CISZEWSKI, nascido em 13/11/63, falecido no Galpão de Reciclados Sanga Funda, Avenida Arapongas em Cascavel-PR, por causas naturais, em 26/05/2016.

SPC na rua

O Serviço de Proteção ao Crédito da Acit de Toledo realiza hoje o SPC na rua. Equipe estará das 9h às 13h na rua Barão do Rio Branco, esquina com a Sete de Setembro oferecendo consultas gratuitas ao CPF. O objetivo é orientar e conscientizar quanto à importância do controle financeiro. O serviço Acit Estágios e Currículos estará acompanhando a ação.

**Destaque empresarial**

O Conselho do Jovem Empreendedor da Acit lançou ontem a 12ª edição do Prêmio Toledo Destaque Empresarial e a 3ª edição do Prêmio Destaque Empreendedor. Neste ano, os prêmios contam com novidades. Uma delas é a parceria com a empresa Qualtrics, que garante que os dados sejam tabulados eletronicamente, podendo ser feitos por tablets ou celulares, o que garante maior agilidade na apuração dos resultados.

Licitação terça

Ceasa faz pregão à limpeza e portaria

Foz - A administração da Ceasa Paraná, em Curitiba, promove na terça-feira pregão eletrônico para sua unidade de Foz do Iguaçu. Será às 9h30 para a contratação de serviços continuados de limpeza e de portaria de acesso à unidade. O valor máximo estimado pelo Setor de Licitação da Ceasa Paraná fica em torno de R\$ 1.659.998,16. Esses serviços serão inicialmente para o período de 24 meses, podendo ser prorrogados por até 60 meses em caráter excepcional.

O recebimento das propostas e disputa de preços será exclusivamente por meio eletrônico, no sistema de Pregão Eletrônico do Banco do Brasil e Publicações, pela internet, na página www.licitacoes-

e.com.br, mediante condições de segurança – criptografia e autenticação – em todas as suas fases, conforme datas e horários definidos. O recebimento das propostas será até as 9 horas desta terça-feira (9). A abertura da sessão pública, com a divulgação das propostas classificadas, e divulgação de lances, será a partir das 9h30 do mesmo dia.

A diretoria da Ceasa Paraná, em conjunto com o corpo técnico e a Gerência de Mercado da unidade em Foz do Iguaçu, prepara um novo lote para ser colocado em licitação até o final deste mês. A modalidade será de pregão presencial, com lance de maior oferta, para áreas junto ao atacado da Ceasa de Foz do Iguaçu. Mais informações sobre o

pregão eletrônico de serviços continuados de limpeza e portaria poderão ser obtidas junto à Gerência de Mercado da Ceasa de Foz do Iguaçu, avenida Juscelino Kubitschek, 1.254, ou pelo fone (0**45) 3522-1129.

O Setor de Licitações da Ceasa Paraná também poderá dar mais esclarecimentos pelo endereço eletrônico licitacao@ceasa.pr.gov.br, aos cuidados de Sônia de Brito Barbosa, ou ainda pelo fone (**41) 3253-3232, ramais 233 e 218. Para ver o edital do pregão eletrônico acesse o endereço eletrônico da Ceasa Paraná www.ceasa.pr.gov.br, ícone Licitações Diversas, Unidade Atacadista Foz do Iguaçu, Edital

Foz reforma sete centros infantis

Foz - Os pais que têm filhos pequenos matriculados em algum dos Cmeis que estavam em reformas poderão ficar mais tranquilos porque já na segunda-feira as aulas de três centros infantis vão voltar ao normal em Foz do Iguaçu.

O Cmei Cláudio Lourenço e o Rosa Cirilo de Castro já voltaram a atender. No Cláudio Lourenço, localizado do bairro Três Lagoas, a obra contemplou toda a área do refeitório que foi fechada com vidro. No Centro Infantil Rosa Cirilo de Castro, a reforma valorizou a pintura e a brinquedoteca.

Ao todo, são sete os Cmeis que entraram para a lista de obras, ganhando reforço na infraestrutura e passando por melhorias que vão desde a parte elétrica e hidráulica à ampliação de espaço garantindo mais conforto e segurança para as crianças.

Durante o período de recesso escolar, a Secretaria Municipal de Educação aproveitou para acelerar as obras de reformas nos Cmeis a fim de deixar tudo pronto para esse início de agosto. Já na segunda-feira voltam a atender os Cmeis Flor de Acácia, Celeste

Soto Maior e Osvaldo Goch. O horário do atendimento às crianças é das 7h30 às 17h30.

De acordo com o coordenador de Educação Infantil da prefeitura, José Monteiro, está prevista a reabertura dos dois únicos Cmeis que ainda estão em obras, o Ramona Dotto e o Maricota Basso, para a primeira quinzena de setembro. A Secretaria Municipal de Educação tem uma reunião

agendada com os pais das crianças atendidas no Centro Infantil Ramona Dotto na segunda-feira, às 17h30, no próprio local.

A reunião será para discutir a possibilidade e local para realocar os atendimentos do Pré e do Maternal II em outra unidade. O encontro com os pais de alunos do Cmei Maricota Basso, do Jardim São Paulo, ainda será agendada.



Uma das unidades prontas e já em funcionamento: melhorias

Cmei que passaram por obras, entrega e volta às aulas:
Cmei Cláudio Lourenço – Pronto
Cmei Rosa Cirilo de Castro – Pronto
Cmei Flor de Acácia – Volta na segunda-feira (8)
Cmei Celeste Soto Maior – Volta na segunda-feira (8)
Cmei Osvaldo Goch – Volta na segunda-feira
Cmei Ramona Dotto – Previsão 1º quinzena de setembro
Cmei Maricota Basso – Previsão 1º quinzena de setembro

Palotina debate mercado e trabalho

Palotina - No período de 15 a 19 de agosto será realizado em Palotina o Seminário Empregabilidade e Mercado de Trabalho numa realização da Secretaria Municipal de Indústria, Comércio e Turismo por meio do Serviço Nacional de Aprendizagem Comercial. O evento será realizado no Clube do Vovô, das 19h30 às 22h40. A carga horária prevista é de 15 horas e há 120 vagas. As inscrições são gratuitas e devem ser feitas antecipadamente.

Entre outros temas, o seminário vai abordar as profissões do futuro e as competên-

cias exigidas para o mercado de trabalho atual. Os participantes também serão informados sobre os seguintes temas: A importância da qualificação profissional; Domínio de tecnologias: fator essencial para a empregabilidade; Escolha de uma atividade profissional; Relacionamento interpessoal; O trabalho em equipe; Identificando oportunidades; Como responder a anúncios de jornais; Como comportar-se em uma entrevista; Como negociar com a empresa contratante e Empreendedorismo - gerenciando a carreira.

Núcleo de Artesanato inaugura loja própria

Rondon - O Núcleo Setorial de Artesanato da Associação Comercial e Empresarial de Marechal Cândido Rondon realizará a inauguração da sua loja própria, na próxima quarta-feira, com coquetel às 9h. A loja das artesãs, localizada na rua Sete de Setembro, 580, no Centro, oferecerá diversos produtos na loja entre patchwork, crochê, enfeites, difusor de aroma, caixinhas decoradas e outras opções artesanais.

A coordenadora do Núcleo, Jaci Lauermann, explica que a loja própria é um sonho das artesãs que terão um local apropriado para atender os clientes. “Estamos felizes porque desde 2011 quando nasceu nosso Núcleo sempre vendemos em feirinhas, na Expo-Rondon e em outros eventos, mas quando o tempo está chuvoso dificultam nossas exposições, dessa forma teremos um espaço nosso para aten-

der melhor e em mais horários. Os clientes sempre perguntavam se não tínhamos um lugar para que pudessem nos procurar. A partir de agora, temos um lugar aconchegante e adequado”.

Jaci afirma que a ideia da loja é também aumentar a divulgação dos produtos, aumentar as vendas e ainda valorizar o trabalho de cada artesã. “Nossa esperança é realizar um trabalho amplo, oferecer um diferencial, crescer e vender mais. Os produtos são diversos e teremos bons preços”.

O Núcleo, com 12 artesãs integrantes, dividirão as despesas para manter a loja e também revezarão nos atendimentos diários. “Todos têm algumas atividades que não podem ser deixadas de lado, portanto, revezaremos o trabalho e cada uma atenderá em um dia, além de dividir aluguel, luz, água e o que for preciso”, diz Jaci.

Piscina Municipal abre vagas para nataçao e hidroginástica

Toledo - Para este mês de agosto a Piscina Municipal 14 de Dezembro disponibilizará 119 vagas para hidroginástica e nataçao, tanto para crianças quanto para adultos. Para os adultos, a nataçao conta com oito vagas abertas pela manhã, no horário de 7h15 e 8h. No período noturno estão disponíveis 22 vagas para os horários das 17h15, 18h, 18h45, 19h30 e 20h15. Já a turma da nataçao infantil possui 15 vagas para a turma da manhã, às 10h15, e a tarde, às 13h45,

com 14 vagas.

A hidroginástica conta com 30 vagas para o horário da manhã, às 8h45, e às 18h45 também com 30 vagas. A professora de nataçao e hidroginástica, Juliana Buccioli, salienta a importância das atividades: “São exercícios que trabalham o corpo todo, como a resistência, força e a frequência cardiorrespiratória”. A Piscina Municipal de Toledo oferece atividades de nataçao e hidroginástica para crianças a partir de oito anos até pessoas idosas e conta ao todo com 800 alunos.

496% maior

Ferroeste está no melhor momento de sua história

Volume transportado em sete meses de 2016 é 17% maior que o do ano passado no chamado fluxo interno

Cascavel – Projeto ambicionado há mais de cem anos, a Ferroeste costuma provocar fortes sensações. Há os que a veneram e também aqueles que a maldizem. Todavia, os dois grupos reconhecem a importância estratégica de uma obra construída com a responsabilidade de transportar e assim reduzir custos e melhorar a competitividade de tudo o que o Oeste produz. A atual gestão da ferrovia coleciona feitos admiráveis e ela deverá encerrar o exercício de 2016 em situação financeira muito melhor que em outros anos. O presidente João Vicente Bresolin Araújo garante: “A Ferroeste está na melhor situação operacional de sua história”.

Os números são os melhores aliados de João Vicente para explicar o que ocorre. O transporte no trecho de 248,6 quilômetros, entre Cascavel e Guarapuava, teve incremento de 496% nos primeiros sete meses de 2016 ante a igual período de 2012. O presidente vai ainda mais longe. “O volume locomovido no fluxo interno, no percurso feito integralmente pela Ferroeste, em apenas sete meses já é 17% maior na relação com todo o ano de 2015”. Na comparação direta do início de janeiro ao fim de julho de 2016 e 2015, o crescimento verificado no

atual exercício chegou a 81%. Devido à sazonalidade dos cultivos agrícolas, comumente o volume do segundo semestre é inferior ao do primeiro. Assim, e se não houver surpresas, a estimativa é de que a soma transportada no ano seja de 800 mil toneladas, superior à de 2015.

Mesmo que a empresa esteja em um bom momento, os diretores da Ferroeste sabem que o caminho é longo para convencer os críticos de que o investimento público de US\$ 360 milhões, no início da década de 1990, compensou a longa espera e contempla as expectativas depositadas na obra. João Vicente informa que o desempenho da empresa só não foi melhor porque o volume transportado em parceria com a concessionária do trecho entre Guarapuava e Paranaguá (Rumo, antiga América Latina Logística), tem sido reduzido sistematicamente nos últimos anos. A redução é de 45% na comparação dos sete primeiros meses de 2016 ante 2011. Na relação do atual para o exercí-

cio de 2015 há recuo de 21%. “O volume realizado nos fluxos de exportação e importação, feitos em parceria com a concessionária, dependem de acordos entre ambas”, diz o presidente da Ferroeste.

A diminuição gradual do volume que segue por trem de Guarapuava ao litoral afeta o desempenho global da empresa. Assim, a produção da Ferroeste nos primeiros sete meses deste ano foi de 17%. João Vicente afirma que se o volume transportado em conjunto com a Rumo tivesse se mantido nos níveis de 2015 então o resultado, de janeiro a julho de 2016, teria sido de 30%. De olho em números ainda mais expressivos, a diretoria da empresa, que há dez anos voltou ao domínio do Estado, busca novos projetos e fluxos comerciais com clientes e concessionária. Caso os encaminhamentos obtenham êxito, afirma o presidente, então ainda existe a possibilidade de reduzir o déficit e até de fechar, como inicialmente previsto, o ano de 2016 no azul.



O presidente da Ferroeste, o cascavelense João Vicente Bresolin Araújo

Prioridade é eliminar gargalo

Por mais que reconheça a importância estratégica de uma extensão da Ferroeste ao interior do Mato Grosso do Sul, a diretoria da empresa mantém o foco e afirma que a prioridade, no momento, é outra. “O ramal não se viabilizará se o principal gargalo ferroviário do Paraná, no antigo e deficitário trajeto entre Guarapuava e Ponta Grossa, não for contornado”, diz o presidente da empresa ferroviária, João Vicente Bresolin Araújo.

O governo do Estado, atento ao obstáculo, estimulou a formação de um grupo de trabalho para estudar e encontrar

a melhor solução para vencer problemas estruturais e tornar o sistema ferroviário mais eficiente e conectado às exigências de um mercado ágil e dinâmico. Na expectativa de uma solução, já há grupos que manifestam interesse em investir na extensão da malha parana-

ense. Há também chances de parcerias para viabilizar a extensão da Ferroeste até Maracaju, no interior do Mato Grosso do Sul. Entretanto, o avanço depende de ações concretas do governo e do restabelecimento da confiança do mercado na economia do País.

ESTRADA DE FERRO PARANÁ OESTE S/A
Constituição: 15 de março de 1991 (Governo de Roberto Requião)
Inauguração: 1994 (Governo de Mário Pereira)
Investimento: US\$ 360 milhões (R\$ 1,1 bilhão)
Trecho: 248,6 quilômetros de Cascavel a Guarapuava
Privatizada de 1997 a 2006
Governo retomou controle em 2006

Panorama regional

regional@oparana.com.br

Candidatos

A prefeita Cleci Loffi (foto), do PMDB, vai disputar a reeleição em Mercedes, município de 4.545 eleitores vizinho de Marechal Cândido Rondon. O candidato a vice é o vereador Edson Schug. O grupo é formado também por PSC, PPS, PT e PTB. O candidato de oposição é Guinther Radoll, que tem como vice Mateus Weber. Estão na coligação PP, PR, PDT, PSB e DEM.



ASSESSORIA

Três disputam

Três candidaturas disputam a sucessão de Noemi Moura em Catanduvas. Pela situação, o candidato a prefeito é Angelim Zanardi e a vice Antonio Borak. A coligação é formada PSDB, PDT, PP e PMDB. A oposição vai de Moisés Souza e Carlos Santos, da coligação PSD, PSC, PSL, DEM, PPL e PSB. O Pros lança chapa pura com Itacir de Almeida Lara e Bastiana de França.

Secretário

O jornalista João Carlos Del Rios é o novo secretário de Comunicação Social da Prefeitura de Foz do Iguaçu. Ele acaba de ser nomeado pela prefeita em exercício Ivone Barofaldi – ela assumiu com a prisão do prefeito Reni Pereira, acusado de chefiar esquema de corrupção na administração pública. João Carlos é profissional dos mais experientes e com passagens marcantes por vários órgãos de imprensa da região.

Boa ação

A Expo-Rondon, que comemorou dias atrás os 56 anos de Marechal Cândido Rondon, é feita também de boas ações. O lucro obtido em jantar organizado pelo Restaurante do Alemão foi destinado à Apae. O cheque simbólico no valor de R\$ 4 mil foi entregue em solenidade que contou com a presença também de representantes dos clubes de serviços do Rotary. O dinheiro será usado pela Apae na manutenção da unidade.

Segurança

Enquanto os índices de criminalidade aumentam e os apelos ao Estado e a outros órgãos não se mostram tão frutíferos, há pelo menos uma novidade na área da segurança pública de Palotina. O cenário influenciou uma empresa de segurança particular a investir no município. A inauguração de mais uma sede do grupo, em forte expansão, será às 10h da próxima segunda-feira.

Alimentos

Nomes

Convenções confirmaram nomes à sucessão municipal de Cantagalo. Disputam os cargos de prefeito e vice, respectivamente, Jair Rocha (PR) e Neusa Grein (PSD), e Pedro Borelli e Vilson Rocha Ribas (PSB).

Estudante

O reitor da Unila, José Mosto de Passos Sobrinho, esteve reunido na última quinta-feira com a prefeita de Foz do Iguaçu, Ivone Barofaldi. O objetivo foi pedir empenho da prefeita na agilidade no licenciamento da obra de moradia estudantil da universidade. José solicitou também ajuda da gestora na mudança de uma lei municipal que destina área, pertencente à região da Vila C, à instituição de ensino.

Museu

Como já é de costume, hoje o Museu Histórico Willy Barth estará aberto em Toledo. Por ser o primeiro sábado do mês, o Museu funcionará das 14h até às 18h. A população poderá visitar as exposições e mostrar e conhecer mais da história local. O Museu atende de segunda a sexta-feira das 8h às 11h45 e das 13h30 até 17h30.

Comprar em Toledo é 10

As empresas do Fundo de Promoções da Associação Comercial e Empresarial de Toledo iniciam a campanha Comprar em Toledo é 10. Os clientes que preencherem e depositarem os cupons vão concorrer ao sorteio de um veículo Toyota Etios Hatch 1.3 e dez televisores de 50 polegadas. A promoção abrange as datas comemorativas do Dia dos Pais e Dia das Crianças, com sorteios nos dias 14 de setembro e 14 de outubro. Conforme destaca o diretor de Comércio da Acit, Marcos Destefeni, a campanha é diferenciada e aposta na retomada do crescimento dos negócios do comércio.



400 quilos de maconha

A Polícia Rodoviária Federal aprendeu 400 quilos de maconha na noite de quinta-feira, na BR-277, em Céu Azul. A carga era transportada em um veículo conduzido por um adolescente de 17 anos e, que, numa tentativa de fuga, acabou capotando. O menor foi hospitalizado sob escolta.

Atentado ao pudor

Um homem foi detido na manhã de ontem após mostrar o pênis a passageiros de um ônibus do transporte coletivo de Cascavel. Ele foi detido por populares e entregue à Polícia Militar. Antes mesmo de ser encaminhado ao Fórum para lavratura do termo circunstanciado por atentado ao pudor, o homem confessou que já havia feito isso outras vezes.

Lindoeste

Golpista que vendia terrenos é procurado pela Polícia Civil

Lindoeste - Policiais civis do Sicrefe (Setor de Investigação de Crimes Contra a Economia, Fraudes e Estelionatos) de Cascavel deram cumprimento a três mandados de busca e apreensão na manhã de ontem, em Lindoeste, em continuidade à Operação Quinta da Faia, que investiga um estelionatário que agia como corretor na cidade. A ação resultou na prisão de Rony Martins.

Na casa de Rony foram apreendidos diversos documentos, peças de uma Land Rover, um revólver calibre 38, um notebook e até mesmo uma placa do Dnit (Departamento Nacional de Infraestrutura de Transportes). As peças apre-

tidas pertenceriam a um veículo dado como parte do pagamento de um dos terrenos vendidos pelo estelionatário.

“Tratam-se de peças de um veículo importado que teria sido adquirido por um dos outros envolvidos e seriam utilizadas na manutenção daquele veículo. Ainda não temos o levantamento da procedência dessas peças. Esse veículo também não foi localizado”, comentou o delegado Ademair Braga Júnior.

Rony é apontado pela Polícia Civil como cúmplice de Jhonny Wilso Balotin, que se passava por sócio do proprietário de uma área às margens da BR-163 para comercializar os lotes. Ainda conforme o Setor de Estelionatos, este úl-

timo teria faturado quase R\$ 5 milhões irregularmente.

A polícia pediu a prisão preventiva de Jhonny, que não foi localizado durante a operação e é considerado foragido da Jus-

tiça. “Quem tiver informação sobre o paradeiro desse foragido pode ligar no 197, que é o telefone da Polícia Civil, para que possamos efetuar a prisão dele”, ressaltou Ademair.



Três mandados de busca e apreensão foram cumpridos ontem, em Lindoeste

Motorista de Fusca presta depoimento

Cascavel - O motorista do Fusca que causou um acidente fatal no último dia 27, na BR-277, em Cascavel, se apresentou ontem à Polícia Civil. Ele, que não teve o nome divulgado, prestou depoimento e foi liberado em seguida já que não houve flagrante. Detalhes devem ser re-

passados na segunda-feira pelo delegado Edgar Dias Santana.

O acidente, que resultou na morte de Antônio Carlos Barreto do Carmo, de 46 anos, foi filmado pelo sistema de monitoramento da Ecocataratas. As imagens foram decisivas para a identificação do carro e, conse-

quentemente, do motorista.

Testemunhas do acidente também já foram ouvidas pela Polícia Civil e outras prestarão esclarecimentos na próxima semana. Conforme o delegado, a conclusão do inquérito ainda depende dos laudos do Instituto de Criminalística e do IML. Se indiciado pelo acidente, o motorista

do Fusca pode responder por homicídio culposo e omissão de socorro.

Antônio Carlos morreu ao colidir a motocicleta que conduzia em uma caminhonete Agrale Marruá. Ele perdeu o controle da motocicleta após ser atingido pelo Fusca, que invadiu a pista.



VIAJE COM A NORDESTE PARA:
SÃO PAULO - CAMPINAS - RIO DE JANEIRO
FLORIANÓPOLIS - JOINVILLE - BAL. CAMBORIÚ

COMPRE SUA PASSAGEM E PAGUE EM ATÉ 10X SEM JUROS
COM SEU CARTÃO VISA OU MASTER

LIGUE: (45)3226-5231

[CONSULTE OUTROS DESTINOS: 0800 44 2222]

acesse: www.expnordeste.com.br

Foz | Adolescente é morto em pedreira

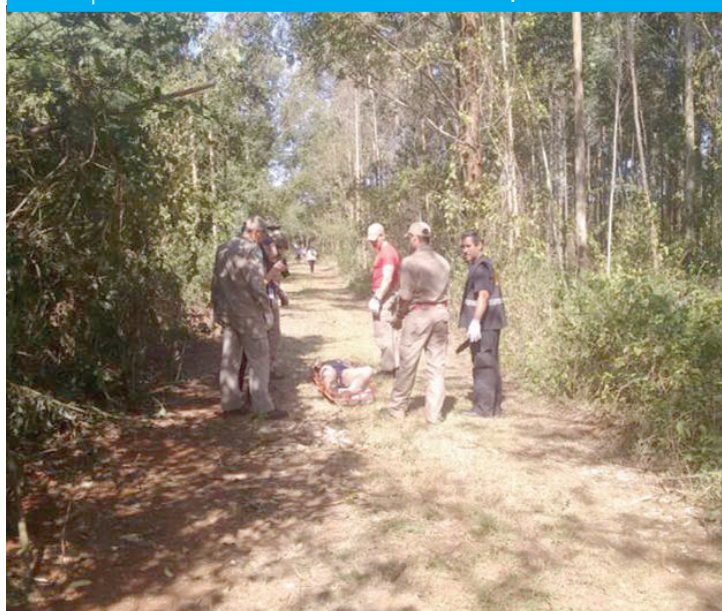

Igor Moraes de Souza, de 17 anos, foi encontrado morto na manhã de ontem em uma pedreira localizada na região da Vila B, em Foz do Iguaçu. Uma ligação anônima levou a Polícia Militar até o local. Ele apresentava marcas de agressão e pelo menos três perfurações por arma de fogo.

panorama policial

Mandados

A Polícia Civil cumpriu dois mandados de prisão e um de apreensão contra três acusados de um latrocínio ocorrido no dia 10 de julho em Bela Vista da Caroba, no Sudoeste do Estado. Diego Felipe Cossetin foi morto a tiros ao descer do carro para retirar pedras que estavam na estrada. O trio confessou que esperava matar um cigareteiro e acabou matando a pessoa errada.

Capotamento

José Alves Martins, de 35 anos, ficou gravemente ferido em um capotamento na noite de quinta-feira, na Avenida Egidio Geronymo Munaretto, próximo ao anel viário, em Toledo. Segundo testemunhas, ele conduzia um Ford Ka quando perdeu o controle da direção e capotou. José foi atendido pelo Siate e encaminhado ao Hospital Bom Jesus com risco de morte.

Homicídio

Tiago de Oliveira Neto, de 31 anos, foi assassinado a tiros na noite de quinta-feira, no Jardim Califórnia, em Foz do Iguaçu. Ele foi alvejado por seis disparos e morreu na hora. Ninguém soube dar detalhes sobre o atirador, que teria enviado uma mensagem por celular para a vítima antes de cometer o crime.

Dinamite

O prédio do Instituto de Criminalística de Londrina foi isolado na manhã de ontem para que agentes do Gaeco retirassem uma dinamite colocada na sala de um perito do órgão. O Esquadrão Antibombas de Curitiba foi chamado para desativar o explosivo. A operação foi realizada após o instituto se negar a passar algumas informações.

Explosões

Quatro bancos de Terra Rica, no Noroeste do Paraná, ficaram parcialmente destruídos pela explosão de seus caixas eletrônicos na madrugada de ontem. Os ataques foram simultâneos e contaram com a participação de mais de 20 criminosos, que fizeram dois vigilantes reféns. Um dos veículos usados pelos criminosos foi encontrado dentro de um rio.

TV TUDO

Reta final

Com Paula Toller e Belutti no júri, neste domingo, vai ao ar a última eliminatória do quadro "Iluminados", do "Domingão do Faustão" - a grande final será no dia 14 de agosto. O "Iluminados" provoca barulho também nas redes sociais e já levou o programa por diversas vezes aos trending topics.

Realidade

Se em eventos do passado, como a Copa de 2014, o trabalho da Fernanda Gentil já se destacou, na Olimpíada que começa ela já surge como forte candidata a "medalha de ouro". É de chamar atenção a naturalidade com que ela toca a bola em todas as suas participações. Agora, mais uma vez, não está sendo diferente.

Programação

Neste sábado, Luciano Huck também vai ao vivo com o seu "Caldeirão" na Globo. A grande novidade é que Dani Calabresa passa a ser repórter especial do programa. O "Caldeirão" será exibido em torno de 5 da tarde, após o vôlei feminino, Brasil e Camarões.

Mexendo com tudo

A Olimpíada em curso está levando as programações das TVs se dobrarem para poder cumprir com todas as obrigações. Amanhã, domingo, também será um dia de muita ginástica. Até mesmo a transmissão do Campeonato Brasileiro será atrasada em 15 minutos, por causa do basquete masculino, Brasil e Lituânia.

Assim vai

A Record pretende manter inalterada a exibição do "Hoje em Dia". Não havendo nada de extraordinário, apenas no dia 19 o seu horário será destinado para a transmissão de um jogo de futebol. No restante normal, apenas com a obrigatoriedade de entrar dois flashes olímpicos patrocinados.

Há quanto tempo!

Já há alguns dias, o clima no Parque Olímpico é de pura confraternização entre profissionais das concorrentes Globo e Record. Em especial, daqueles que se distanciaram, lá atrás, após a troca que envolveu as duas redes no campo jornalístico. O evento também serviu para reaproximar toda essa gente.

Nada a ver

Não existe esse papo da Record ter colocado o RecNov à venda, como chegou a ser comentado no circuito Rio - São Paulo. Foi invenção de alguém. Até porque o RecNov não existe mais. Como alguém pode vender alguma coisa que não existe?

Canal I

Gugu é dúvida na programação da Record em 2017

Por: Flávio Ricco
Colaboração: José Carlos Nery

A direção da Record tem se empenhado para decidir, o quanto mais rápido possível, quais serão os produtos que irão integrar a sua grade no ano que vem. E apesar das boas possibilidades da nossa economia iniciar sua

recuperação em 2017, ainda assim a ordem é não dar passo nenhum maior que a perna. Programas de temporada, como "Power Couple", "Batalha dos Confeiteiros", "Troca de Família" e "A Fazenda" só serão autorizados a dar o "start" em suas produções depois de terem seus orçamentos concluídos e aprovados. Ainda na área do entretenimento, entre o que já existe de fixo na grade, apenas o Gugu passa a ser a grande dúvida, apesar de ser o de maior sucesso atualmente, sempre se colocando entre as cinco melhores audiências da casa. Isso se deve a uma renovação de contrato pela frente e um assunto que deve começar a ser tratado desde já porque o compromisso atual se encerra em dezembro.

bate-rebate

- Caco Ciocler, Marjorie Estiano e Juliana Galdino serão os convidados do "Metrópolis", neste domingo, na TV Cultura...
- Observando distância regulamentar, só observando essa moda do Pokémon, fica mesmo a certeza que o mundo está cada dia mais louco...
- ... Os três integram o elenco da peça "Fluxorama".
- ... E todos nós junto com ele...
- A Net e a Claro TV, por causa da Olimpíada, abriram o sinal de todos os canais esportivos.
- ... Pior é que isso pega.
- A Record suspendeu a exibição do "Cidade Alerta" aos sábados durante o período da Olimpíada...
- Por causa da Olimpíada, a Globo deixará de apresentar o "Tamanho Família", do Márcio Garcia, nos próximos três domingos.
- ... E também por causa dos Jogos Olímpicos do Rio de Janeiro, foram gravadas gavetas do "Balanço Geral" para a Record Internacional.

c'est fini

A partir deste sábado, como a Record vai fechar para reforma a portaria da Rua do Bosque, em São Paulo, todos os funcionários terão que entrar e sair pela Rua da Várzea, local que tem um dos maiores índices de assalto e violência da região. Estão todos apavorados. Que a emissora e as autoridades da segurança dispensem a melhor das atenções a isso. Ficamos assim. Mas amanhã tem mais. Tchau!



SEXO É VIDA

QUANDO A SUA SAÚDE SEXUAL VAI BEM, TUDO VAI BEM.

TECNOLOGIA E TRATAMENTOS MÉDICOS PARA DISFUNÇÃO ERÉTIL E EJACULAÇÃO PRECOCE.

AGENDE UMA CONSULTA
0800 205 3107

BOSTON MEDICAL GROUP

Respostas: Tereza
Dr. Nelson Assis Veloso - CRM 10322



Não deixe seu tanque entrar na reserva!

A **DIAL** garante o combustível para o seu posto ou TRR. Gasolina e Diesel fornecidos pela Petróleo Brasileiro S/A. Agilidade na entrega, com frota própria.



(45) 3224-6363



Dial Distribuição Abastecimento e Logística Ltda.
Rodovia BR 277, Km 600 - Cascavel - PR

horóscopo

ÁRIES

Se precisa terminar uma tarefa ou resolver alguma coisa, cuide disso logo cedo. Você estará mais sociável e fará o possível para ficar perto de quem é importante em sua vida. Pode até embarcar em um romance à distância! Cor: verde.

TOURO

Você conta com a sorte logo cedo, mas, depois, terá que ralar dobrado para conseguir o que deseja. Boa fase para deixar os maus hábitos para trás e cuidar melhor da sua saúde.

GÊMEOS

Aproveite a manhã para ficar perto da família. Mais tarde, a Lua entra em seu paraíso astral e favorece o lazer. Uma relação do passado pode trazer problemas para a vida a dois.

CÂNCER

Se precisa cuidar de alguns assuntos nesta manhã, evite se distrair. Melhor escolher bem as palavras para evitar mal-entendido em situações corriqueiras.

LEÃO

Logo cedo, cuide melhor das suas coisas e pense duas vezes antes de gastar com bobagens. Seu jeito descontraído e sociável vem à tona e favorece novas amizades.

VIRGEM

Você não desiste do que quer facilmente, mas talvez precise ser mais flexível para manter a harmonia com os familiares. A fase é favorável para quem sonha com a casa própria.

LIBRA

A Lua entra em seu signo e você vai se sentir mais confortável se estiver com alguém. Mostre seu encanto para se entender com as pessoas ao redor, conhecer gente nova e até se aproximar na paquera.

ESCORPIÃO

O astral não é dos mais favoráveis para pegar dinheiro emprestado com um amigo, ou vice-versa. Em compensação, sua intuição vai crescer e pode encontrar algo valioso que tinha perdido.

SAGITÁRIO

Aproveite para dar uma atenção extra ao visual. Pode ser complicado se entender com alguém conservador ou mais velho. Ainda bem que as amigas estão protegidas.

CAPRICÓRNIO

Se tem planos para viajar, melhor planejar tudo com muito cuidado para driblar qualquer imprevisto. Reserve um tempo para cuidar do visual e melhorar a sua imagem.

AQUÁRIO

Vai ser mais fácil se desapegar de algumas coisas. Mas preste atenção para não se envolver em briga com um amigo, já que pode se arrepender.

PEIXES

Você começa o dia mais sociável, mas também pode desgastar uma relação próxima se exagerar nas críticas. O astral é favorável para quem deseja mudar o visual e tentar algo mais ousado.

SALMO DO DIA

Mais um pouco e não existirá o ímpio; se olhares o seu lugar, não o acharás. Quanto aos mansos, possuirão a terra, e nela gozarão de imensa paz. O ímpio conspira contra o justo, e para ele range os seus dentes. (Salmo 36; vers. 10 a 12)



Sophie decide ir embora após ver Miguel prestes a beijar Olívia

Apesar de pensarem que são meio-irmãos, Olívia (Giullia Buscacio) e Miguel (Gabriel Leone) não conseguem esquecer a paixão que sentem um pelo outro. O clima de romance entre os dois volta a surgir e Sophie (Yara Charry) flagra um momento em que eles quase se beijam. Revoltada, a francesa resolve então fazer as malas e voltar para Paris.

Resumo de Novelas

Malhação (17h30)
Não há exibição da novela aos sábados

Êta Mundo Bom! (18h20)
Candinho expulsa Sandra com a ajuda de Policarpo, e Ernesto cuida de sua comparsa. Leonardo gosta de conhecer Filomena, que se preocupa com a falta de notícias de Candinho. Severo e Diana se aproximam. Maria visita Gerusa no hospital. Chega o dia do julgamento de Sandra e Anastácia.

Haja Coração (19h30)
Giovanni pede a Bruna que mantenha sigilo sobre o ataque que sofreu. Leonora, Rebeca e Dinalda vão a uma festa de subcelebridades. Leonora fica chateada quando Rebeca é confundida com

uma atriz e consegue acesso ao camarote vip durante a festa. Jéssica estranha o comportamento de Felipe. Aparício procura Giovanni.

Velho Chico (21h10)
Sophie vê Miguel e Olívia juntos e decide ir embora. Santo afirma a Luzia que não quer mais ficar com ela. Luzia ouve Miguel e Olívia conversando e se sente culpada. Carlos fala mal de Tereza para Afrânio. Tereza e Santo se encontram. Afrânio pensa em desistir de fazer do genro seu herdeiro. O homem que ameaçou Santo volta à cidade. Santo sofre um atentado.

*OS RESUMOS DOS CAPÍTULOS ESTÃO SUJEITOS A MUDANÇAS EM FUNÇÃO DA EDIÇÃO DA NOVELA.

Quem faz palavras cruzadas é mais divertido!

#façacoquetel

SOLUÇÃO ANTERIOR

B	B	C
T	R	C
C	H	A
I	S	I
N	A	J
G	U	E
M	O	R
P	O	A
E	X	U
T	R	E
E	S	O
I	P	E
M	A	R
A	I	S
U	L	T

PALAVRAS CRUZADAS DIRETAS

Homem grosseiro (bras.)	A 1ª etapa da Copa do Mundo	Rio típico da Amazônia	Papel de Silvério dos Reis, quanto à Conjução Mineira (pop.)	Campo de estudo muito desenvolvido nas últimas décadas, com o agravamento de problemas ambientais	São tema da "Folha Dirigida"	Patinhas, em relação a Donald
Saque ou recepção, no voleibol	"Pirata" da internet			Moeda, em inglês		
				(?) feio: palavra		
Cidade como Tóquio ou Nova York		(?) moral, ofensa que pode levar a processo	D	A	N	O
					(?) de ligação: pleonismo recorrente	
						Oswaldo Cruz, sanitarista brasileiro
Apelido de "Eduardo"		Pôr abaixo (uma construção)				
(?) Perez, autora de "Salve Jorge"	Jeito Ervilha ou grão-de-bico		Instância psíquica Norte-americano			Pronome substituído por "vocês"
Os valores em que se desprezam as trações				Letra-símbolo do itálico	Carta da letra "Q" no baralho	
				Mordidas		
(?) Tognazzi, ator italiano de "A Gaiola das Loucas"		Transpor imagem do PC para o papel		Museu de arte de SP	A (?) na superfície	
Plutônio (símbolo)		Ponta, em espanhol	Ataque histórico (pop.)			Angelina (?), atriz de "Malévola" (Cin.)
						Jade Barbosa, ginasta brasileira
				Gancho que fissa peixes 3, em romanos		
O estado ideal de um álbum de figurinhas						(?) de pena, ferramenta para desenho
(?) arqueológico: local como o Parque Nacional do Catimbau (PE)						
Bem definida (a imagem)		A daminha de honra do casamento			"Tratado", em Otan	
Cintura de calças ou de saias						
Ajudam na organização de missas						

HOJE NA TV
TV TAROBÁ

- 06h00 – Dragon Ball
- 06h30 – Tarobá FM na Tela
- 07h30 – Gente que Faz
- 08h15 – Canta Paraná
- 09h00 – Café e Fé
- 09h30 – Olimpíada 2016
- 12h00 – Tempo Quente
- 12h30 – Jornal Tarobá Edição de Sábado
- 13h00 – Tarobá Esporte
- 13h15 – Canal Geral
- 13h45 – Tarobá Circulando
- 14h15 – Olimpíada 2016
- 19h20 – Jornal da Band
- 20h25 – Sila: Prisioneira do Amor
- 20h40 – Show da Fé
- 21h30 – Mundo Miss
- 21h35 – Olimpíada 2016
- 00h00 – Diário dos Jogos Olímpicos
- 01h15 – Show Business
- 02h05 – Olimpíada 2016
- 02h35 – Cinema na Madrugada / Guardiões do Dia
- 04h50 – Glee
- 05h35 – Só Risos

RPC

- 06h00 – Via Brasil
- 07h00 – Como Será?
- 09h00 – Olimpíada 2016
- 09h20 – Handebol Feminino / Brasil x Noruega
- 11h00 – Vôlei de Praia Masculino / Alison/Bruno (BRA) x Canadá
- 11h55 – Olimpíada 2016 / Ginástica Artística
- 13h05 – Praça TV 1ª edição
- 13h30 – Jornal Hoje
- 14h10 – Olimpíada 2016
- 15h00 – Vôlei Feminino / Brasil x Camarões
- 17h00 – Caldeirão do Huck
- 18h30 – Êta Mundo Bom!
- 19h15 – Praça TV 2ª Edição
- 19h35 – Haja Coração
- 20h30 – Jornal Nacional
- 21h00 – Velho Chico
- 21h50 – Futebol Feminino / Brasil x Suécia
- 23h55 – Balada Olímpica
- 02h05 – Corujão 1 / Gamer
- 03h35 – Corujão 2 / Do Além
- 04h50 – Corujão 3 / Cheque em Branco

REDE MASSA

- 07h00 – Sábado Animado
- 08h00 – Negócios da Terra
- 08h30 – Sábado Animado
- 09h30 – Programa Tempero
- 10h00 – Sábado Animado
- 10h30 – Mundo Disney
- 12h30 – Tribuna da Massa / 1ª Edição
- 13h00 – Shop Car
- 14h15 – Programa Raul Gil
- 18h30 – Chaves
- 19h45 – SBT Brasil
- 20h30 – Esquadrão da Moda
- 21h30 – Bake of Brasil: Mão na Brasa
- 22h30 – Sábado com Celso Portioli
- 01h00 – Cine Belas Artes / A Lenda de Beowulf
- 03h00 – RR Soares

RIC TV

- 06h30 – Nosso Tempo
- 07h00 – Fala Brasil Especial
- 09h30 – Esporte Fantástico
- 12h00 – Olimpíada 2016
- 21h00 – Jornal da Record Especial
- 22h00 – Olimpíada 2016
- 00h15 – Olimpíada 2016
- 01h15 – Fala Que Eu te Escuto
- 02h15 – IURD

CATVE

- 06h00 – A Arte de Ver
- 06h30 – Arte & Matemática
- 07h00 – Nossa Língua
- 07h30 – Esporte, Política & Cidadania
- 08h30 – Ordem do Dia
- 09h00 – Planeta Terra
- 10h00 – Timmy e Seus Amigos
- 10h30 – Pororo
- 10h45 – Bananas de Pijamas
- 10h55 – Thomas e Seus Amigos
- 14h10 – Quintal da Cultura
- 11h30 – Vila Sésamo
- 12h00 – Moranguinho: Aventuras em Tutti Frutti
- 12h25 – Cocoricó
- 12h55 – Dora, A Aventureira
- 13h15 – Zupt com Seninha
- 13h20 – Charlie e Lola
- 13h30 – Era Uma Vez No Quintal
- 15h00 – Melhores Contos de Grimm e Andersen
- 16h25 – Ilustrando História
- 16h30 – Matiné
- 18h00 – Sítio do Pica-Pau Amarelo
- 18h20 – D.P.A: Detetives do Prédio Azul
- 18h35 – A Pantera Cor de Rosa
- 19h00 – Manos e Minas
- 19h55 – Ilustrando História
- 20h00 – Viola, Minha Viola
- 21h00 – Jornal da Cultura

Música

Encontro em Toledo vai reunir oito corais

Toledo - A Secretaria de Cultura realizará no Teatro Municipal, no próximo dia 12, o 15º Encontro Municipal de Corais de Toledo. No total, oito corais da cidade irão se apresentar. A abertura será com o coral infanto-juvenil de Marechal Cândido Rondon, às 19h30, com entrada franca.

Para este ano os grupos prepararam duas músicas, a primeira sobre um tema de filme e a segunda de livre escolha. De acordo com Rosi Alves, isso irá deixar o evento ainda mais emocionante. “É muito interessante que seja feito dessa maneira. Assim, cada coral será privilegiado com um tema de filme e o tornará exclusivo e ainda mais marcante, já que as

trilhas de filme são sempre músicas que marcam a vida das pessoas”, afirma.

Rosi diz ainda que o Encontro de Corais tem por objetivo mostrar à população o que está sendo realizado na área, além de promover o intercâmbio entre os diferentes corais para promover o conhecimento e o crescimento. “A voz humana é o melhor e mais perfeito instrumento musical. É completo e suscetível ao constante aperfeiçoamento e desenvolvimento pelo estudo e pela prática”, realça.

Encontro será realizado no próximo dia 12, no Teatro Municipal de Toledo



CARLOS RODRIGUES

MaisTeatro do Sesc começará no dia 16

Cascavel - Tendo como tema o teatro infantil e com uma programação repleta de espetáculos e oficinas, o Sesc de Cascavel realizará de 16 a 21 deste mês a 5ª edição do projeto MaisTeatro - Encontro e Di-

fusão das Artes Cênicas.

“Os espetáculos serão apresentados no Centro Cultural Gilberto Mayer e gratuitos para que possamos possibilitar o acesso dos mais variados públicos e a demo-

cratização da cultura”, destaca Lysiane Cassia Baldo.

O projeto MaisTeatro nasceu com a proposta de estimular o encontro e o intercâmbio entre grupos, artis-

tas, estudantes, técnicos, pesquisadores do teatro e a comunidade. “Percebemos que em nossa região há a necessidade de ampliar o acesso aos bens culturais que

fazem parte dos circuitos nacionais e que são referência em pesquisa e produção teatral, e assim aproximar o nosso público de novas linguagens”, ressalta Lysiane.

OUTRAS INFORMAÇÕES

❖ A programação dos espetáculos é gratuita para todos os públicos e os ingressos devem ser retirados no SAC do Sesc de Cascavel a partir de segunda-feira (8).

❖ Grupos interessados em participar devem fazer o agendamento antecipado pelo telefone (45) 3219-5465, com Lysiane (lysianebaldo@sescpr.com.br).

❖ Para oficinas para comerciários/dependentes (com cartão cliente) e estudantes/idosos (com carteira de estudante e identidade) a participação será gratuita. Já para não comerciários o ingresso custará R\$ 10 por oficina.

DIVULGAÇÃO



O espetáculo “Entre Janelas”, com a Cia. Tato Criação Cênica, de Curitiba, será a atração do dia 19

A AGILIDADE QUE VOCÊ PRECISA,
COM A ECONOMIA QUE VOCÊ ESPERA

Na hora de enviar suas encomendas, faça uma cotação com a gente!

ENTREGA EXPRESSA



Cargas de São Paulo à Toledo e região

Precisou? Ligue 45 2103.8199
encomendas@transbombonatto.com.br

Entrega expressa
TT BOMBONATTO

Pérola do dia

“Podemos jogar pedras, reclamar delas, tropeçar nelas, escalá-las ou construir com elas”.
William Arthur Ward

Rose Bracht

social@oparana.com.br

Infame

Você pode perder muito dinheiro se correr atrás de mulheres, mas não perderá nenhuma mulher se correr atrás de dinheiro.

Ribalta

Programa imperdível para os amantes das artes cênicas movimenta neste fim de semana o Teatro Municipal de Cascavel. Vem a ser a apresentação da peça “Enfim Nós”, espetáculo de estreia do 30º Festival de Teatro estrelada pelos atores globais Fernanda Vasconcellos e Cássio Reis. A comédia está em cartaz para duas récitas: hoje, às 21h, e amanhã, às 17h.

Big Mac

O Hospital do Câncer - Uopecan está intensificando o trabalho de venda dos tickets do McDia Feliz 2016. A tradicional campanha, coordenada pelo Instituto Ronald McDonald para beneficiar instituições que tratam de crianças e adolescentes com câncer no mundo inteiro, vai repassar a renda para a Uopecan, e o Núcleo Solidário está comercializando os tickets pelos telefones (45) 2101-7002, em Cascavel, e (45) 2102-0700, em Foz do Iguaçu. O valor é R\$ 15,50 e o apreciado sanduíche Big Mac pode ser retirado em qualquer restaurante do McDonalds no próximo dia 27/08.



Os noivos Anna Cláudia Miotto e Misael Calgaroto, que protagonizam elegante casamento neste sábado, em flash de Fernanda Camerini



Primeira Princesa Teen Paraná, a bela Leticia De Vechi, de Joaquim Távora, enfeitada a capa da revista Blitz Cascavel em foto de Milton Takeda

Aniversariantes

◆ Elani Lori Kanitz, Adilson da Cruz, Iani Fell, Silvio de Souza, Vitor Aurélio Destro, Pablo Fabiano Barcelos, Camila Rodrigues, Rosemir de Souza Gomes, Ana Paula Galvão, Vilson Matter, Janaína Castro, Ari Beal, Eunice Gonçalves da Cunha, Marcelo Peixoto Júnior, André Luiz Rezende, Cátia Machado de Alencar, Therezinha Rigolon Vicari, Cristine Fiore, Ronaldo Félix Neto.

Na ordem do dia

Procurador da República e Coordenador do MPF na Operação Lava-Jato, Deltan Dallagnol circula em Cascavel neste sábado. Vem proferir, no Anfiteatro da Univel, a palestra Dez medidas contra a corrupção! Quais você tomaria?, colocando em debate três grandes motes: devolução do dinheiro desviado, sistema de justiça mais eficiente e penas mais severas.

Comemoração

A Associação Atlética Comercial já colocou à venda os convites para a festa Buteko, que promove em comemoração ao Dia dos Pais no próximo sábado.



Em evento social recente, Elton e Monica Hister



PAIXÃO POR INOVAR

PABX DigiStar liga você à novas oportunidades!

SOLUÇÕES QUE GERAM ECONOMIA



- PABX com até 482 portas;
- Tecnologia Digital e IP;
- Roteador Básico ou Avançado;
- Módulo GSM integrado;
- Consulta Portabilidade;
- Gerenciamento e Diagnóstico Remoto;
- Software de Gestão: Virtual Key System e muito mais.



Flextel Soluções.
Rua Cassiano Jorge Fernandes 1068
Parque São Paulo - Cascavel- PR
Fone (45) 3225-1033

Expo-Palotina

Já foram anunciadas as principais atrações da edição especial da Expo-Palotina, evento que será realizado entre os dias 27 e 30 de outubro.

As duplas Thaeme e Thiago, João Bosco e Vinícius, além da lendária Milionária e Marciano, vão subir ao palco do Parque de Exposições.



PLASTIVEL

Indústria de Plásticos Cascavel Ltda
Sacos, Sacolas, Filmes Técnicos,
Embalagens Plásticas Personalizadas.

Fone/Fax:
45.3038-4358 / 3035-4360
9969 4414

www.plastivel.com.br
BR 277 KM 596
Cascavel - Paraná



CASA WIRELESS
DISTRIBUIDOR AUTORIZADO
AMERICA • AMERICA BOX
Shopping Vendôme, 5º Piso
www.casawireless.com.py



ATLAS
ferro velho
Comércio de sucatas, eixos, tubos, chapas, cantoneiras, nylon, bronze, etc.
BR 277 - KM 591
F: (45) 3224 - 3255



ótica curitiba
DESDE 1984
www.otiacuritiba.com.br



KART OUTDOOR
Reserva de horário
9993-5411
No Pole Position
no kartódromo de Cascavel
Em frente ao Lago



CASA WIRELESS
DISTRIBUIDOR AUTORIZADO
AMERICA • AMERICA BOX
Shopping Vendôme, 5º Piso
www.casawireless.com.py



ACDelco
FREEDOM



BEUX
facebook.com/beuximports
Paraguay
Beux Import Export
Importações de máquinas, carros e equipamentos
Fone (061) 575-189
e-mail: beuximports@hotmail.com
Ciudad del Este - Paraguay

Sprint Race de convidados

Mais um piloto confirmado para a Corrida de Convidados da Sprint Race que será realizada no próximo dia 14, no Autódromo de Interlagos, em São Paulo. Trata-se de Gaetano Di Mauro, campeão da Sprint Race Brasil em 2013, vice-campeão do Campeonato Inglês de Fórmula 4 e tricampeão Brasileiro de Kart, que retornará à categoria de Turismo e estará a bordo do SR nº 55 com Caê Coelho.

5ª ETAPA DO METROPOLITANO DE MARCAS DE CASCAVEL ETAPA DA COPA PARANÁ/SUL DE MOTOVELOCIDADE

Autódromo Zilmar Beux Cascavel - PR

Ingresso: R\$ 15
6 e 7/08
A partir das 9h

Odair dos Santos está supermotivado



Odair dos Santos está na lista dos cotados à vitória na categoria Marcas B para amanhã

Depois de ter conquistado a primeira vitória de sua carreira, ao faturar a categoria Light na 7ª etapa do Campeonato Paulista, no

mês passado, em Interlagos, Odair dos Santos irá pista do Autódromo Zilmar Beux hoje e amanhã cheio de motivação para a 5ª etapa do

Metropolitano de Marcas de Cascavel.

Ocupando a sétima colocação na classificação da categoria Marcas B, o piloto da equi-

pe Paraguay Racing tem em mente brigar pela vitória e subir na classificação do campeonato. "O carro está rendendo bem e depois de viver a experiência da primeira vitória, quero vencer agora no autódromo de Cascavel", afirma Odair, que tem 49 pontos contra 116,5 da dupla Edson Mas-saro/Cleves Formentão, que lidera o campeonato.

Começa a 2ª fase da Copa Paraná Sul

Competição que mais revelou talentos em 2016, a Copa Paraná/Sul de Motovelocidade dará início neste fim de semana à 2ª fase da temporada. A 5ª etapa será disputada hoje e amanhã no Autódromo Zilmar Beux, em Cascavel, com provas nas categorias Pro e Evo (250/300cc), 600cc, 1000cc e Categoria Escola (600/1000cc).

A programação oficial prevê para hoje o 1º treino livre das categorias Pro e Evo (250/300cc) das 8 às 8h15; das 8h20 às 8h35, 1º treino da categoria Escola (600/1000cc). Das 8h40 às 8h55, 1º treino das categorias 600 e 1000cc; das 10 às 10h45, 2º treino das categorias Pro e Evo; das 10h50 às 11h05, 2º treino da Moto Escola; das 11h10 às 11h25, 2º treino das 600 e 1000cc; das 12 às 12h30, briefing da Copa



Com bons grids em todas as categorias, a Copa Paraná/Sul já é considerada a competição que mais revelou talentos nesta temporada

Paraná/Sul; das 13h40 às 13h50, treino classificatório das categorias Pro e Evo; das 13h55 às 14h05, treino classificatório da Moto Escola; e das 14h10 às 14h20, treino classificatório das categorias 600 e 1000cc; e às 16h05, largada da prova da Moto Escola.

Amanhã, a 1ª prova das categorias Pro e Evo terá a largada às 9h25, com duração de 14 voltas; às 12h ha-

verá largada da prova das categorias 600 e 1000cc; às 14h10, largada da 2ª prova das categorias Pro e Evo.

A Copa Paraná/Sul de Motovelocidade tem promoção e organização de Orlei Silva, supervisão da CBM (Confederação Brasileira de Motociclismo) e FPM (Federação Paranaense de Motociclismo) e apoio dos Hotéis Caiuá e Bibbós Yamaha.

➔ Pielak

Luiz Fernando Pielak vai competir com um Renault Clio neste fim de semana, na 5ª etapa do Metropolitano de Marcas de Cascavel. Ele diz que está motivado, mas com os pés no chão. "Espero que o Clio renda bem a termine a corrida".

➔ Márcio do Lago

Márcio do Lago, da equipe Si-credi, treina hoje à tarde no Kartódromo Delci Damian com vistas ao Campeonato Paranaense de Kart e à Copa Brasil de Kart.

➔ Arrancada

Neste fim de semana tem provas de arrancada de 201 metros no autódromo de Curitiba.



SpeedCar
MotorSport
Excelência em Mecânica Nacionais e importados
Fones (45) 3227-0749
9963-1460
Rua Fortunato Beber, 1.617
Bairro Nova York - Cascavel - PR



V. ALBIERO
Pavimentação e construção
Rua Carlos Gomes, 3626 - Fone:
(45) 3225-3144 - Cascavel - PR



Chelog
OPERADORA LOGÍSTICA



JGS
Construções, Comércio e Serviços LTDA
Apoia o
Kart Clube de Cascavel

Brasileirão

Um jogo isolado entre os rubro-negros Flamengo e Atlético-PR abre hoje a última rodada do primeiro turno do Brasileirão. Marcado para as 18h30 em Cariacica, no Espírito Santo, é um confronto direto pelo G4, pois quem vencer acordará amanhã entre os quatro primeiros. O Flamengo é o sexto com 31 pontos e o Atlético é o sétimo com 30. O quarto colocado é o Grêmio, que tem 32 pontos e só atuará na rodada no dia 4 de setembro, contra o Botafogo, fora de casa.

19ª rodada

Outros oito jogos da penúltima rodada do Brasileirão ocorrerão amanhã e segunda-feira. Neste domingo jogarão América-MG x Santos, às 11h; Palmeiras x Vitória e Coritiba x Ponte Preta, às 16h; Internacional x Fluminense e Santa Cruz x São Paulo, às 16h15; e Figueirense x Sport, às 18h30. Para segunda ficaram Atlético-MG x Chapecoense, às 20h, e Corinthians x Cruzeiro, às 21h.

Rio 2016

Esporte brasileiro com mais medalhas estreia neste sábado

Rio de Janeiro - Principal esperança de medalha do País na Rio 2016, o judô brasileiro estreia hoje na Olimpíada com as presenças de Sarah Menezes (48 kg) e Felipe Kitadai (60

kg), campeã olímpica e medalhista de bronze, respectivamente, na última edição dos Jogos. As duas categorias definirão seus campeões já neste sábado.

Sarah Menezes folgará na primeira rodada e estreará somente na segunda fase, contra a vencedora do confronto entre a belga Charline Van Snick e a romena Monica Ungureanu. Felipe Kitadai também só entrará na segunda fase e poderá ter de enfrentar o francês Walide Khyar, atual campeão europeu.

Em Londres 2012 o Judô faturou quatro medalhas para o Brasil. Desta vez, chega com seis atletas colocados no top do ranking mundial de suas

respectivas categorias.

Nos dois últimos Mundiais foram 11 medalhas, incluindo dois ouros entre as mulheres. Além dos estreantes deste sábado, Mayra Aguiar, Rafael Silva, Rafaela Silva e Erika Miranda estão entre as maiores esperanças de medalha no Rio de Janeiro.

O judô é o esporte que mais conquistou medalhas olímpicas para o Brasil na história dos Jogos. São 19 pódios, com três ouros, três pratas e 13 bronzes.

PROGRAMAÇÃO

Futebol

feminino	15h - Canadá x Austrália
	17h - Estados Unidos x França
	18h - Alemanha x Zimbábue
	19h - Dinamarca x África do Sul
	20h - Colômbia x Nova Zelândia
	22h - Brasil x Suécia

Handebol

feminino	9h30 - Noruega x Brasil
	11h30 - Holanda x França
	14h40 - Rússia x Coreia do Sul
	16h40 - Montenegro x Espanha
	19h50 - Romênia x Angola
	21h50 - Suécia x Argentina

Boxe

Até 60 kg masculino	11h Preliminares
	17h Preliminares
Até 81 kg masculino	11h Preliminares
	17h Preliminares
Até 91 kg masculino	11h Preliminares
	17h Preliminares

Tiro esportivo

Carabina de ar feminino	8h30 - Classificatórias e final
Pistola de ar masculino	8h30 - Classificatórias e final

Basquete

feminino	12h - Turquia x França
	14h15 - China x Canadá
	17h30 - Brasil x Austrália
	19h45 - Bielorrússia x Japão

masculino	14h15 - Austrália x França
	19h - China x Estados Unidos
	22h30 - Venezuela x Sérvia

Ciclismo

Estrada masculino	9h30 - Final
-------------------	--------------

Polo Aquático

masculino	9h - Sérvia x Hungria
	10h20 - EUA x Croácia
	11h40 - Espanha x Itália
	13h - Grécia x Japão
	19h30 - França x Montenegro
	20h50 - Brasil x Austrália

Ginástica

Individual geral masculino	10h30 - Classificação
	14h30 - Classificação
	18h30 - Classificação

Levantamento de Peso

Até 48 kg feminino	19h - Final
--------------------	-------------

Hipismo

CCE individual por equipes	10h - Primeiro dia de adestramento

Natação

400m medley masculino	13h - Eliminatórias
	22h - Final
100m borboleta feminino	13h - Eliminatórias
	22h - Semifinal
400m livre masculino	13h - Eliminatórias
	22h - Final
400m medley feminino	13h - Eliminatórias
	22h - Final
100m peito masculino	13h - Eliminatórias
	22h - Semifinal
Revezamento 4x100m livre feminino	13h - Eliminatórias
	22h - Final

Remo

Skiff quádruplo masculino	8h30 - Baterias
Skiff quádruplo feminino	8h30 - Baterias
Dois sem masculino	8h30 - Baterias
Skiff duplo feminino	8h30 - Baterias
Skiff duplo feminino	8h30 - Baterias
Skiff duplo masculino	8h30 - Baterias
Skiff duplo masculino	8h30 - Baterias
Quatro sem leve masculino	8h30 - Baterias
Skiff simples masculino	8h30 - Baterias
Skiff simples feminino	8h30 - Baterias

CONTINUA ➔

HANDEBOL | Brasil x Noruega é duelo de gigantes



Um dos principais confrontos da Rio 2016 neste sábado oporá as equipes femininas de handebol de Brasil e Noruega às 9h30, na Arena Futuro. As norueguesas são as atuais campeãs mundiais e bicampeãs olímpicas, ao passo que as brasileiras são as que mais cresceram no esporte nos últimos anos - venceram o penúltimo Mundial, em 2013. Na preparação para a Olimpíada, o Brasil venceu um jogo e empatou outro com a Holanda, atual vice-campeã mundial. "Estamos um pouco ansiosos, assim como as norueguesas também devem estar, mas são duas equipes experientes e acredito que a ansiedade não vai atrapalhar ninguém", diz o técnico dinamarquês da seleção brasileira, Morten Soubak.

VÔLEI

Atual bicampeã olímpica, com os títulos de Pequim 2008 e Londres 2012, a seleção brasileira feminina de vôlei inicia hoje sua luta pelo tricampeonato. Às 15h, no Maracanãzinho, o desafio é contra a seleção de Camarões. Na sequência do Grupo A, o Brasil jogará com Argentina (segunda-feira), Japão (quarta-feira), Coreia do Sul (sexta-feira, dia 12) e Rússia (domingo, 14). As brasileiras são as atuais campeãs do Grand Prix e novamente favoritas ao ouro olímpico. O time também tem duas medalhas de bronze (Atlanta 1996 e Sydney 00) em Jogos Olímpicos.

panorama esportivo

Vôlei feminino

Para os amantes do esporte que quiserem dar uma pausa na programação olímpica da TV, uma boa opção é ir ao Ginásio Sérgio Mauro Festugatto neste fim de semana acompanhar os confrontos entre as equipes de vôlei feminino de Cascavel e São José dos Pinhais, às 16h de hoje e às 10h amanhã. As duas tradicionais equipes representam o Estado na Superliga B e disputam a liderança da Divisão Especial do Paranaense Adulto. O time cascavelense lidera invicto e conta com o fator casa para seguir como ponteiro diante da equipe de São José, que é vice-líder. A entrada será gratuita nos dois dias.

Vôlei masculino

Em Palmas, a fase final da Primeira Divisão do Estadual Adulto de Vôlei Masculino definirá o campeão da temporada. Os duelos semifinais neste sábado serão entre Maringá e Jacarezinho, às 17h, e Palmas e São João do Ivaí, às 18h30, ambos no Ginásio Monsenhor Engelberto. Os vencedores se enfrentarão amanhã, às 10h30, na disputa da única vaga para a Divisão Especial de 2017.

Futsal

Pelo salonismo paranaense, dois jogos movimentam hoje a 21ª rodada: Umuarama x ACF e Ponta Grossa x Toledo, ambos às 20h30. Se vencer, o time da casa assume a segunda posição e rebaixa oficialmente o visitante. Na região dos Campos Gerais, o time toledano sobe uma posição se vencer, indo para 8º lugar.

Liga

Pela Liga Futsal, Cascavel e Guarapuava jogam neste sábado no Rio Grande do Sul. O time cascavelense, que ocupa a 16ª posição - limite para avançar de fase -, desafia a oitava colocada Assoeva em Venâncio Aires, enquanto a equipe guarapuavana, que ocupa a 18ª e penúltima posição, joga em Lajeado contra o 17º colocado. O Cascavel tem 14 pontos, o Lajeado 12 e o Guarapuava 11.

Outros jogos

Os demais jogos da 17ª e penúltima rodada da primeira fase da Liga Futsal estão marcados amanhã. O líder Marechal folga e fica na torcida para que o Joinville não vença o Magnus no interior de São Paulo, pois o time catarinense é o único que pode ultrapassá-lo na tabela.

JOGAM HOJE		
FUTEBOL OLÍMPICO (F)		
15h	Canadá	x Zimbábue
17h	EUA	x França
18h	Alemanha	x Austrália
19h	África do Sul	x China
20h	Colômbia	x N. Zelândia
22h	Brasil	x Suécia
BRASILEIRÃO SÉRIE A		
18h30	Flamengo	x Atlético-PR
BRASILEIRÃO SÉRIE C		
15h30	Mogi Mirim	x Guaratinguetá
16h	Macaé	x Tombense
19h	Remo	x River
SUPERCOPA DA FRANÇA		
15h45	PSG	x Lyon
AMISTOSOS		
13h15	Liverpool	x Barcelona
15h	Crotone	x A. de Madri
17h30	Porto	x Villarreal

Rio 2016

Primeiras medalhas saem neste sábado

Rio de Janeiro - Inicia-se com o futebol feminino na quarta-feira, dois dias antes da cerimônia oficial de abertura, as competições dos Jogos Olímpicos Rio 2016 começam pra valer neste sábado, quando serão conhecidos

os ganhadores das primeiras medalhas.

Sete competidores subirão ao lugar mais alto do pódio neste sábado, quando a primeira medalha de ouro Janeiro sairá logo pela manhã para o tiro esportivo, a

exemplo de Londres 2012.

O calendário olímpico, aliás, segue algumas tradições há várias edições. A natação dominará a primeira semana, enquanto o atletismo será o destaque da segunda. O judô, modalidade na qual

o Brasil tem tradição e boas chances de medalhas, também será disputado na primeira semana. Já o vôlei, o basquete e o handebol terão disputas do primeiro ao último dia, o mesmo ocorrendo com o boxe.

Os demais medalhistas de hoje sairão do ciclismo de estrada (1), esgrima (1), halterofilismo (1) e judô (2). A maior chance do Brasil está no judô, já que nas outras modalidades o País tem pouca tradição olímpica.

TIRO ESPORTIVO | Catarinense busca a primeira medalha dos Jogos



Enquanto a maioria dos atletas ainda está descansando após participar da cerimônia oficial de abertura da Olimpíada, na noite de ontem, a catarinense de Blumenau Rosane Budag, de 42 anos, estará em ação neste sábado. A partir das 8h30, ela disputará a prova de carabina de ar de 10m, do tiro esportivo, que distribuirá a primeira medalha de ouro nos Jogos Rio 2016. A final está marcada para as 10h30, no Complexo de Deodoro. Ela não está entre as favoritas, mas após competir ficará na torcida pelo namorado Felipe Wu, que à tarde disputará com chance de medalha a prova da pistola de ar 10m - ele venceu a prova na última etapa da Copa do Mundo antes da Olimpíada.

Basquete feminino em dia de estreia

A seleção brasileira adulta feminina estreia neste sábado, às 17h30. Primeira adversária da equipe comandada pelo técnico Antonio Carlos Barbosa, a Austrália, medalha de bronze em Londres 2012, é uma antiga conhecida das brasileiras.

As duas seleções se enfrentaram seis vezes na história da competição, todas com vitória australiana. O último

confronto foi em Londres e a campeã da Oceania venceu por 67 a 61.

A trajetória olímpica brasileira começou em Barcelona 1992, quando o País ficou em sétimo lugar. Desde então, as brasileiras estiveram presentes em todas as edições. Em Atlanta 1996 conquistaram a medalha de prata e em Sydney 2000 ficaram com o bronze. Em Atenas 2004 o Brasil

caiu na semifinal e terminou na quarta posição. Em Pequim 2008 e Londres 2012 terminou em 11º e 9º lugares, respectivamente.

Depois da Austrália, o Brasil enfrentará o Japão, campeão asiático (segunda-feira), e as outras três seleções classificadas no Pré-Olímpico Mundial: Bielorrússia (terça-feira), França (quinta-feira) e Turquia (sábado, 13).

Em busca do recorde

A primeira edição dos Jogos Olímpicos na América do Sul é também a oportunidade que o Brasil tem de superar seu recorde de 17 medalhas, alcançado em Londres 2012. A chance de terminar entre os 10 melhores no quadro geral de conquististas, entretanto, ainda é uma incógnita. Estudos apon-

tam que os brasileiros devem obter entre 21 e 23 medalhas e terminar entre os 15 melhores ou subir ao pódio mais de 25 vezes para terminar no top 10. A melhor colocação do Brasil no quadro de medalhas foi justamente em sua primeira participação em Olimpíada, em 1920, com o 15º lugar.

Futebol feminino

O primeiro classificado para as quartas de final pelo Grupo E do futebol feminino pode ser conhecido hoje. Vencedores na rodada de ida, Brasil e Suécia medem forças às 22h, no Engenhão. Antes, às 19h, África do Sul e China fazem a partida preliminar. Na primeira rodada, as brasileiras venceram as chinesas por 3 a 0 e as suecas venceram as sul-africanas por 1 a 0.

PROGRAMAÇÃO

Tênis de mesa	Judô
Individual	Até 48 kg feminino
9h - Fase preliminar 14h30 - Primeira rodada 19h - Primeira rodada	10h - Fase Eliminatória e quartas de final 15h30 - Repescagem, semifinais, bronze e ouro
Individual	Até 60 kg masculino
9h - Fase preliminar e 1ª rodada 14h30 - Primeira rodada 19h - Segunda rodada	10h - Fase eliminatória e quartas de final 15h30 - Repescagem, semifinais, bronze e ouro
Vôlei	Tênis
feminino	Simples
9h30 - Japão x Coreia do Sul 11h35 - China x Holanda 15h - Brasil x Camarões 17h05 - Estados Unidos x Porto Rico 20h30 - Rússia x Argentina 22h35 - Sérvia x Itália	10h45 - Primeira rodada 11h - Primeira rodada 18h45 - Primeira rodada
Rúgbi	Duplas
11h - França x Espanha 11h30 - Nova Zelândia x Quênia 12h - Grã-Bretanha x Brasil 12h30 - Canadá x Japão 13h - Estados Unidos x Fiji 13h30 - Austrália x Colômbia 16h - França x Quênia 16h30 - Nova Zelândia x Espanha 17h - Grã-Bretanha x Japão 17h30 - Canadá x Brasil	10h45 - Primeira rodada 11h - Primeira rodada 18h45 - Primeira rodada
feminino	Hóquei na Grama
Esgrima	masculino
Espada individual feminino	10h - Argentina x Holanda 11h - Índia x Irlanda 12h30 - Bélgica x Grã-Bretanha 13h30 - Austrália x Nova Zelândia 18h - Canadá x Alemanha 19h30 - Espanha x Brasil
9h - Classificatórias, oitavas e quartas de final 16h - Semifinal, bronze e ouro	feminino
Tiro com arco	17h - Argentina x EUA 20h30 - Grã-Bretanha x Austrália
Por equipe masculino	9h - Eliminatórias 15h - Eliminatórias, semifinais, bronze e ouro
Vôlei de Praia	
feminino	23h59 - Walsh Jennings/Ross (EUA) x Artacho del Solar/Laird (AUS) 12h - Bawden/Clancy (AUS) x Alfaro/C. Charles (CRC) 13h - Elsa/Liliana (ESP) x Gally/Klug (ARG) 15h30 - Agatha/Barbara (BRA) x Hermannova/Slukova (CZE) 18h30 - Meppelink/Van Iersel (HOL) x Pazo/Agudo (VEN) 23h - Forrer/Vergé-Dépré (SUI) x Wang/Yue (CHN)
masculino	10h - Carambula/Ranghieri (ITA) x Doppler/Horst (AUT) 11h - Alison/Bruno Schmidt (BRA) x J.Binstock/S.Schachter (CAN) 16h30 - Gibb/Patterson (USA) x Jefferson/Cherif (QAT) 17h30 - Brouwer/Meeuwssen (HOL) x Liamin/Barsouk (RUS) 21h - Losiak/Kantor (POL) x Böckermann/Flüggen (ALE) 22h - Herrera/Gavira (ESP) x Huber/Seidl (AUT)

PREVISÃO DO TEMPO

CASCAVEL

Sábado 06/08/2016: Poucas nuvens

Domingo 07/08/2016: Parcialmente nublado com chuvas e trovoadas a partir da tarde

Segunda 08/08/2016: Muitas nuvens

Maringá max 30 min 16	Londrina max 29 min 16
Cascavel max 26 min 16	Paranaguá max 31 min 14
Foz do Iguaçu max 29 min 19	Curitiba max 26 min 12

CRESCENTE 10/08/15:20 | CHEIA 18/08/06:26 | MINGUANTE 25/08/00:40 | NUA 01/09/06:03

Loterias CAIXA

NOSSOS RESULTADOS SÃO INFORMATIVOS E NÃO SUBSTITUEM OS RESULTADOS OFICIAIS.

FEDERAL concurso 5098	DUPLA SENA concurso 1526	LOTOMANIA concurso 1681
1º prêmio 49.713 2º prêmio 61.726 3º prêmio 10.435 4º prêmio 56.871 5º prêmio 70.420	1º sorteio 03 05 07 15 25 43 2º sorteio 06 08 12 15 28 39	14 15 19 29 31 37 42 47 49 59 64 67 69 71 72 78 80 91 92 99
QUINA concurso 4150	LOTOFÁCIL concurso 1397	TIMEMANIA concurso 912
09 36 39 61 68	01 03 04 05 06 08	04 11 29 39 60 74 77
MEGASENA concurso 1843	09 11 12 13 14	08 26 28 33 41 54
18 21 22 25	TIME DO INTERNACIONAL/RS	

Classificados

anuncio@oparana.com.br



01 - O Paraná Sábado, 06/08/2016

Importados

BMW 130I 2011

Vendo ou troco por caminhonete. F: (45) 9973-0302. CI-169491.



VECTRA GLS 2.0

Completo. R\$ 7.500. F: (45)3223-1043/ 9972-0977 CI-169702.

VENDO OU TROCO

Hilux, SRV, automatica, 2010, completo, prata. F: (45)3223-1043/ 9972-0977 CI-169703.



C-4 PALLAS 2008

Exclusive, cinza, completo, R\$ 27.000, só vendo. F: (45) 9966-6699. CI-166879.



PALIO 1999 1.0

Vidros e trava elétrica. Valor de mercado R\$ 11.000. OFERTA R\$ 7.500. F: (45)3223-1043/ 9972-0977 CI-169699.

SENIC 2000 2.0

8 válvula, completa. Valor de mercado R\$ 14.000. OFERTA R\$ 7.500. F: (45)3223-1043/ 9972-0977 CI-169701.

SIENA 1.0 1999

6 marchas. R\$ 8.000. F: (45)3223-1043/ 9972-0977 CI-169700.



FUSCA 1984

Cinza, bom estado de conservação, mecânica revisada. R\$6.700. F: (45) 9972-7675 - Sargento Dario. CI-169632.

Caminhões

MB 11/13 1976

Turbo hidráulico, cara preta, truck, motor revisado, carroceria. Valor a combinar. F: (45) 9850-4244/ 9986-2224 CI-169537.

Moto

CG 125 FAN KS

2013, 1.800km. R\$ 5.000. F: (45) 9965-4010. CI-169521.

MOTO HONDA

125 Fan, 2012, revisada. R\$ 4.500. F: (45) 9966-6699. CI-166880.

Consórcio

POPULARES 0 KM

Através do consórcio, muito mais barato. Celta, Gol, Uno, Palio, HB20 e outros. Crédito de R\$ 15.000., R\$ 20.000., R\$ 30.000., e R\$ 50.000. Mensalidades a partir de R\$ 295. Seu veículo usado poderá valer como lance. Para fazer um bom negócio fale com o Jorge. F: (45) 3222-1802/ 9972-3798. www.lanceconsorcios.com.br CI-169664.

Apartamentos

ALUGO APARTAMENTO

2 quartos, todo mobiliado, Ed. Torre do Sol II. F: (45) 9971-1411 CI-169578.

ALUGO APARTAMENTO

Residencial Family, 3 quartos, 1 vaga de garagem, próximo ao Colégio Expressão, Rua Oswaldo Cruz. R\$ 600. F: (45) 9981-4704 c/ Claudete. CI-169570.

CRÉDITO PESSOAL

Para compra do seu imóvel, troca de seu automóvel, quitação de débitos, sem consulta com SPC e Serasa, documentação registrada em cartório.

Parcelas p/ 60 dias documentação registrada em cartório, liberação no mesmo dia
Ex.: R\$ 8.000: 60 X R\$200
R\$ 15.000: 60 X R\$330
R\$ 20.000: 240 X R\$170
Tel.: (11) 2713 - 3071
(11) 94979-6568 Tim

ALUGO APARTAMENTO

801, Edifício Tulipa, suite, 2 quartos e 2 vagas de garagem. F: (45) 9972-7215 - Roberta. CI-169531.

ALUGO APARTAMENTO

Centro, próximo ao Hospital São Lucas, 2 quartos, garagem, condomínio baixo. F: (45) 9971-1416. CI-169573.

APARTAMENTO

Res. Bariloche, 3 qtos e d+ dependências, totalmente reformado, R\$ 160.000. F: (45) 3035-6699/ 9966-6699 CRECI 3999 CI-169705.

APARTAMENTO

Res. Cascavel, térreo, 3 qtos e d+ dependências, reformado com cozinha planejada, R\$ 180.000. F: (45) 3035-6699/ 9966-6699 CRECI 3999 CI-169706.

PARANHOS VENDE

APARTAMENTO. Res. Bariloche, 3 qtos e demais dependências, reformado e desocupado. R\$ 160.000. F: (45) 3035-6699/ 9966-6699 CRECI 3999. CI-166871.

PARANHOS VENDE

APARTAMENTO. Res. Cascavel, térreo, 3 qtos e demais dependências, reformado, c/ coz. planejada. R\$ 180.000. F: (45) 3035-6699/ 9966-6699 CRECI 3999. CI-166872.

SERAFIM VENDE APART

Nova York, 100m², suite, 2 qtos, mais depend. sacada c/ churrasq. R\$ 235.000 F: (45) 3035-2714/ 9936-4099 Creci 19806f www.willianserafim.com.br CI-169031.

SERAFIM VENDE APART

Prox. Asseravel, c/ aprox. 50m², 2 quartos, demais dependências. Por apenas R\$ 110.000. F: (45) 9936-4099. www.willianserafim.com.br CI-169038.

V. MORETTI ALUGA

Apartamento térreo, Rua Pio XII, 2371, centro, 2 quartos, sala, cozinha, área de serviço, 1 vaga de garagem. R\$ 720. F: (45) 3322-1515 CRECI 3149 J CI-164717.

V. MORETTI ALUGA

Apartamento Rua Rio de Janeiro, 2731, centro, 2 quartos, sala e cozinha conjugada, bwc, área de serviço, 1 vaga de garagem. R\$ 580. F: (45) 3322-1515 CRECI 3149 J CI-164712.

V. MORETTI ALUGA

Apartamento Ed. Amadeus, Rua Carlos de Carvalho, 4394, centro, suite c/ armário e sacada, 2 qtos sendo 1 c/ armários, sala 2 ambientes, sacada, cozinha c/ armários, bwc social, área de serviço, escritório, 2 vagas de garagem. R\$ 1.500. F: (45) 3322-1515 CRECI 3149 J. CI-164716.

V. MORETTI VENDE

Apartamento Ed. Monte Real, Rua Castro Alves, 2215, entro, c/ aprox. 178m², suite c/ armários planejados, 2 quartos, sala 2 ambientes, cozinha c/ móveis planejados, bwc social, área de serviço, escritório c/ armários, sacada fechada c/ blindex e móveis, 1 vaga de garagem. R\$ 425.000. F: (45) 3322-1515 CRECI 3149 J. CI-164711.

VENDO APARTAMENTO

Ed. Geraldo Marques Saraiva, 8ªA, frente p/ Rua Mato Grosso, novo, c/ suite, 2 qtos, sacada c/ churrasq. (10x1,70m), 2 garagens individualizadas, depósito. Prédio c/ piscina e ampla estrutura de laser. Área total de 205m². F: (45) 8405-0900. CI-169646.

VENDO/ALUGO APART

Ed Atria, Teresina, Cancelli, 2 qtos, sala, coz, sac, churrasq, salão de festa, gar. R\$500 + cond R\$100 ou R\$140.000. F: (45)3223-1043/ 9972-0977 CI-169698.

Casas

ALUGO CASA CENTRO

Madeira, Rua Vicente Machado, 529, abaixo da garagem da Princesa dos Campos. R\$ 600., incluído água e taxa de lixo. F: (45) 9914-2514. CI-169548.

CASA JD NOVA YORK

420m², suite, 2 qtos, wc, escritório, 2 salas, coz. Edicula com churrasq., 2 qtos e wc. R\$ 450.000. Ac proposta. F: (45) 9965-3258 - Rafael CI-169350.

CASA NO ALAGADO

De Tres Barras do PR. Terreno de 30x80, c/ casa mista de 6x8, 2 suítes, bwc, sala, coz., c/ garagem para barco de 4x9 c/ bwc. Próximo a praia Barra Bonita, c/ várias mudas de frutíferas. F: (45) 9934-9048/ 9134-7404. CI-169686.

PRAIA PONTAL DO SUL

VENDO Casa, alto padrão, c/ piscina, a 1 quadra do mar, aceito imóveis e chacaras como pagamento. F: (45) 9973-0302. CI-169492.

SERAFIM VENDE CASA

Pq Sao Paulo, 100m², 1 suite, 2 qtos, edicula, terreno 600m², acima do nível da rua. R\$ 450.000 F: (45) 3035-2714/ 9922-7904 Creci 19806f. CI-169035.

SERAFIM VENDE CASA

Tropical, 150m² de área construída, edicula, piscina, ótimo acabamento, suite, 2 qtos. F: (45) 9922-7904 Creci 19806f www.willianserafim.com.br CI-169037.

SERAFIM VENDE CASA

Santa Cruz, 85m², ótima localização, suite, 2 qtos, sobre de terreno, agua quente. R\$ 250.000. F: (45) 3035-2714/ 9922-7904/ 9936-4099 Creci 19806f CI-169042.

SERAFIM VENDE CASA

Angra dos Reis, 65m², terreno medindo 10x25, 250m². Por apenas R\$ 210.000. F: (45) 3035-2714/ 9922-7904 Creci 19806f. www.willianserafim.com.br CI-169043.

V. MORETTI ALUGA

Casa na Rua Waldir de Azevedo, 454, Jd. Colonial, c/ 2 quartos, sala, cozinha, bwc, área de serviço, 1 vaga de garagem R\$ 660. F: (45) 3322-1515 CRECI 3149 J CI-164713.

V. MORETTI ALUGA

Casa, Rua Victor Meirelles, 177, Country, suite c/ hidro, 2 quartos, sala, cozinha, banheiro, área de serviço, área c/ churrasqueira, 2 vagas de garagem. R\$ 2.000. F: (45) 3322-1515 CRECI 3149 J. CI-164710.

VENDO CASA

Alto do bairro Canadá, lugar privilegiado, semi mobiliada. F: (45) 9911-5904. CI-169074.

VENDO CASA

Res. São Carlos, Rua Ciprestes 385, Parque Verde, 192m², piscina, suite, 3 qtos, 2 salas, 2 wc, coz. c/ espaço gourmet, lavand. R\$ 750.000. F: (45) 9936-6144. CI-169412.

VENDO OU ALUGO CASA

No Pioneiros Catarinense, rua Cristovão Colombo, 230, esq. c/ Angelo Chiamulera, terreno c/450m², c/ casa em alvenaria de 142m² de área construída, suite + 2 quartos, sala, cozinha, bwc social e garagem p/ 2 veículos. Venda R\$ 420.000. Locação R\$850., + imposto. Aceito propostas. F: (042) 3025-6204 / (042) 9966-1155. CI-169422.

Kitinetes

ALUGO KITINETES

Kitinet R\$ 450., R Jacarezinho. Kitinet R\$ 580., R Maringa, Rua Erechim. R\$ 580, Rua Ponta Grossa R\$ 580., isento IPTU, lixo, esgoto, água e condomínio. F: (45) 9911-8084. CI-169551.

KITINETE NO CENTRO

Mal. Floriano 2862. Qto, sala/coz, wc, gar, alarme, internet 50 mega. R\$ 530.+ cond. R\$ 160. F: (45)3037-5337/ 8808-6704 (TIM). CI-169643.

V. MORETTI ALUGA

Quitinete no Res. Gabarito, Rua do Feitor, 111, Jd Universitário, 1 quarto, sala, cozinha c/ armário, área de serviço, banheiro, 1 vaga de garagem. R\$ 360. (c/ baixo condomínio) F: (45) 3322-1515 CRECI 3149 J. CI-164715.

Ponto Comercial

ALUGA-SE

Sala para escritório no centro, 40m², rua Pio XXI 2354, 1º andar. R\$ 400. F: (45) 9972-3963. CI-169577.

ALUGO AV BRASIL

Sala Comercial, na Av. Brasil, nº 1176, c/ 600m² de área construída+ 600m² de estacionamento. F: (45) 9972-8890. CI-169118.

ALUGO AV. BRASIL

Sala Comercial, na Av. Brasil, nº 9322, c/ 525m² de área construída+ 900m² de estacionamento. F: (45) 9972-8890. CI-169116.

ALUGO AV. BRASIL

Sala Comercial, na Av. Brasil, nº 9336, c/ 1.050m² de área construída+ 1.894m² de estacionamento. F: (45) 9972-8890. CI-169117.

ALUGO IMÓVEL

Somente para pessoa jurídica, Alvenaria, Rua Antonina Esquina com Rua Riachuelo 2390, centro, 2 pavimentos, terreno 1.720m², e área edificada 1.479m². R\$ 7.300. F: (45) 3035-1033 Horário comercial. CI-168867.

V. MORETTI ALUGA

Sala Comercial na Rua Vicente Machado, 1275, centro, 1º pavimento, c/ aprox. 49m². R\$ 1.000. F: (45) 3322-1515 CRECI 3149 J CI-164714.

V. MORETTI ALUGA

Sala Comercial na Av. Tancredo Neves, 2801, centro, c/ aprox. 88,20m² e 2 banheiros. R\$ 1.300. F: (45) 3322-1515 CRECI 3149 J CI-164718.

COORDENADOR DE VENDAS DISTRIBUIDOR

PERFIL:

- liderança
- pró-atividade
- comprometido com resultados

Requisitos:

- Vasta experiência no segmento de supermercados e fármacos.
- Salário: fixo + prêmio por meta atingida.

BENEFÍCIOS:

- Ticket refeição
- Seguro de vida
- Seguro saúde com co-participação
- Ferramentas de trabalho:
 - Notebook
 - Celular
- Carro - para uso exclusivo em horário de trabalho

Enviar currículo até 11/08 p/ Marinalva contato_vagas2@hotmail.com

Terrenos

1.074 ALOS MS

Lavoura, R\$ 25.000has, grande oportunidade, terra boa. F: (67) 99971-3855 (WHATS) / 98195-7013 (TIM) CI-169163.

20 ALOS DOURADOS MS

Lavoura, 3km do asfalto. Por 19.800 sacas de soja. F: (67) 99971-3855 (WHATS) / 98195-7013 (TIM) CI-169289.

35.000HAS DE PASTO

MONTADA. Pista homologada, 5.000has, mambaca e branchirrao, restante nativo, 160km de Aquidauana-MS. R\$ 1.500/Has. F: (67) 99971-3855 (whatsapp) / 98195-7013 (TIM) CI-168887.

ÁREA 14 DE NOVEMBRO

c/ 4.633m², Rua Souza Naves Sul, após o viaduto Petrocon, ao lado da Met. Turmina. R\$ 195 o m². F: 9966-6699 Creci 3999. CI-169707.

BECK LIMA VENDE

Terreno, Rua Pará, Country, 825m², 15x55. F: (45) 9972-1952 / 3225-4133. CRECI1877-J CI-169579.

BECK LIMA VENDE

Terreno, Rua Dom Pedrito, Canadá, 507,50m², 14,50x35. F: (45) 9972-1952 / 3225-4133 - CRECI1877-J CI-169580.

CASA COUNTRY

457m², 4 suítes, piscina, poço artesiano, terreno 1.652m², Rua Voluntários da Pátria, 2344, R\$1.700.000. Estuda parcelamento, consulte-nos. F: (45) 9966-6699 CRECI 3.999 CI-169712.

FAZENDA

NOVA ANDRADINA/ MS, 1.995 ha, p/pecuária e lavoura, sede, casa empregado, magueiro, 10km da BR. F: (67) 99689-0968. CI-169650.

FAZENDA COXIM/MS

2.750 ha, para pecuária, sede, casa empregados, magueiro, 30km asfalto. F: (67) 99689-0968. CI-169651.

FAZENDA NOVA ALVORAD

MS, 845ha, p/ pecuária e lavoura, sede, casa empregado, magueiro, 27km asfalto. F: (67) 99689-0968. CI-169649.

JD PRESIDENTE

Terreno, 560m², Rua da Pampulha, 243. R\$170.000. F: (45) 9966-6699 creci 3999 CI-169711.

PARANHOS VENDE

TERRENO CENTRAL. C/ 1050m², (25x42m), R.Vitória, 770. R\$ 1.300., o m². Consulte-nos. F: (45) 3035-6699/ 9966-6699. Creci 3999. CI-166874.

PARANHOS VENDE

TERRENO JD PRESIDENTE. C/ 560m2, Rua da Pampulha, 243, R\$ 170.000. F: (45) 3035-6699/ 9966-6699 CRECI 3999. CI-166878.

PARANHOS VENDE

TERRENO JD OLIVEIRA. C/ 420m², casa mista de 100m², Rua Sérgio Djalma de Holanda, 1420, R\$ 290.000. F: (45) 3035-6699/ 9966-6699 CRECI 3999. CI-166877.

PARANHOS VENDE

ÁREA 14 DE NOVEMBRO. C/ 4.633m², Rua Souza Naves Sul, após o viaduto Petrocon, ao lado da Met. Turmina, R\$ 250., o m². F: (45) 3035-6699/ 9966-6699 CRECI 3999. CI-166873.

PARANHOS VENDE

TERRENO NO COUNTRY. C/ 962m (17,50x55) Rua Rio Grande do Norte, entre as ruas 13 de Maio e Tiradentes, R\$ 900., o m². F: (45) 3035-6699/ 9966-6699 CRECI 3999. CI-166876.

PARANHOS VENDE

TERRENO JD PALMEIRAS. Rua Tarcilio Wagner, 59, esquina c/ Hercilio Luz 550m², c/ casa de madeira, R\$ 330.000. Aceita Carro e estuda parcelamento. F: (45) 3035-6699/ 9966-6699 CRECI 3999. CI-166875.

SERAFIM VENDE

TERRENO, 10 x 25, Padovani. R\$ 130.000. F: (45)3035-2714/ 9922-7904/ 9936-4099 Creci 19806f. CI-169036.

CARTÃO DE CLASSIFICADO GRÁTIS

Este cartão é válido somente para a edição do dia 07/08/2016

Marcar com um X	<input type="checkbox"/> Compro	<input type="checkbox"/> Troco	<input type="checkbox"/> Procuo para alugar
	<input type="checkbox"/> Vendo	<input type="checkbox"/> Outros	<input type="checkbox"/> Ofereço para alugar

Produto:..... Marca:

Novo/Usado/Ano:..... Valor: R\$.....

Obs:.....

Tratar com :..... Fone:

Endereço:..... Cidade:

Remetente:..... Fone:.....

Assinatura do responsável:.....



CONTRATA

ANALISTA DE INFRAESTRUTURA TI JR

PARA TRABALHAR NO DEPARTAMENTO DE TECNOLOGIA DA INFORMAÇÃO

✓ PRINCIPAIS ATIVIDADES:
Realizar atendimento de 2º nível à clientes internos, atendendo demandas de redes de dados e voz, microinformática, equipamentos de acesso e ponto, contribuindo com a qualidade dos trabalhos e cumprimento de acordo de nível de serviço.

✓ REQUISITOS:
✓ Ensino superior completo ou cursando: Sistema da Informação, Engenharia da Computação, Ciências da Computação, Processamento de dados ou áreas relacionadas;
✓ Disponibilidade de horário;
✓ Disponibilidade para trabalhar em Cafelândia – PR;

✓ INSCRIÇÕES:
Interessados inscrever o currículo no site (www.copacol.com.br) e clicar no ícone **TRABALHE CONOSCO**. Após o preenchimento do currículo, clicar na vaga **Analista de infraestrutura Jr. Até o dia 07/08/2016. Mais informações** com Ketrin no telefone (45)3241-8100.

Serão destinadas oportunidades para pessoas com deficiência. Se você tem algum tipo de deficiência e se interessou por nossa proposta, saiba que nesse time você é bem-vindo.

CONTRATA-SE:

Eletricista de Veículos

Interessados trazer currículo na garagem da Pioneira: Rua Domiciano Theobaldo Bresolin, 775 (Próximo BR 467/Terminal Leste), Bairro São Cristóvão – Cascavel / PR - Fone: (45) 3218-7000.

SERAFIM VENDE
CHÁCARA. C/ 4 alqs, Linha 47, boa de água, casa madeira, 19km do centro, p/ R\$ 400.000. F: (45) 3035-2714/ 9936-4099 Creci 19806f www.willianserafim.com.br CI-169040.

SERAFIM VENDE 1 ALQ
Chacara, saída pra Tupassi e aprox. 7km do ceasa, aprox. 2 km do asfalto. Por apenas R\$ 280.000 F: (45) 3035-2714/ 9922-7904 Creci 19806f CI-169033.

SERAFIM VENDE 10 ALQ
Em São Salvador. 8 alq. mecan., c/ benfeitoras, boa de água R\$ 1.000.000. F: (45) 3035-2714/ 9936-4099 Creci 19806f www.willianserafim.com.br CI-169030.

SERAFIM VENDE 1ALQ
Proximo ao aeroporto, mecanizada, 3,5 km do asfalto. R\$ 230.000. F: (45) 3035-2714/ 9922-7904. Creci 19806f www.willianserafim.com.br CI-169029.

SERAFIM VENDE ALQS
70 Alqs Rio do Salto, 42 alqs de eucaliptos plantados, 5 anos, 1.250 sacas de soja/alqueire. F: (45) 3035-2714/ 9922-7904/ 9936-4099 Creci 19806f CI-169041.

SERAFIM VENDE CHÁCARA
De 2 alqs, próx. pedágio, 500m da BR 277. R\$ 170.000 o alq, permuta até 50%. F: (45) 3035-2714/ 9936-4099 Creci19806f www.willianserafim.com.br CI-169032.

SERAFIM VENDE CHÁCARA
6,5 alq., linha Sao Luiz, aprox 4,5 alq. mec. R\$ 675.000. F: (45) 3035-2714/ 9922-7904/ 9936-4099 Creci 19806f. CI-169039.

TERRENO CENTRAL
1.050m², 25x42, Rua Vitória, 770. R\$ 1.300 m². F: (45) 9966-6699. Creci 3999 CI-169708.

TERRENO JD PALMEIRAS
Rua Tarcílio Wagner, 59, esquina c/ Hercílio Luz, 550m², casa de madeira. R\$ 330.000. Aceito carros e estuda parcelamento. F: (45) 9966-6699 Creci 3999. CI-169709.

TERRENO NO COUNTRY
962m², 17,50x55, Rua Rio Grande do Norte, entre as ruas 13 de Maio e Tiradentes. R\$ 900 o m², aceita carros e estuda parcelamento. F: (45) 9966-6699 Creci 3999. CI-169710.

V. MORETTI VENDE
Terreno na Rua João Padilha, 284 c/ 560m² (14x40). R\$ 300.000. F: (45) 3322-1515 CRECI 3149 J CI-164709.

Imóveis Diversos

CONSÓRCIO

IMOBILIÁRIO. Casa, apart., sobrado, barracões, sala, sítios, chácaras, construções e reformas. Grupo Especial. Confira crédito R\$ 150.000. Parcelas só R\$ 1089,98. Não cobramos taxa de adesão. F: (45) 3325-1070/ 9972-3798. www.lanceconsorcios.com.br CI-169562.

CONSÓRCIO
IMOBILIÁRIO. Grupo especial, confira crédito R\$ 200.000. Parcelas só R\$ 1.441,57. Furo de grupo, vagas limitadas. Não cobramos taxa de adesão. Mais informações com Jorge F: (45) 3325-1070/ 9972-3798. www.lanceconsorcios.com.br CI-169563.

Empregos

CONTRATA-SE VENDEDOR

Externo, experiência no setor alimentício, dinâmico, carteira de cliente formada, produto de ampla aceitação, trabalhará sob fixo, regime de comissões. Enviar currículos murilo@beijubom.com.br ou F: (44) 3482-2168. CI-169547.

Diversos
MASSAGEM RELAXANTE
Muscular, ajuda tirar cansaço, estresse, dores musculares e estimulantes. F: (45) 3326-6756. CI-169016.

MASSAGEM RELAXANTE
Para stress, cansaço, dores musculares, atendimento com horário marcado. F: (45) 9819-3352 CI-169536.

MASSAGEM RELAXANTE
Anti-stress, cansaço físico e dores musculares, atendimento central, c/ horário marcado. F: (45) 9956-5803. CI-169549.

Utilidade Pública

ABANDONO DE EMPREGO
João Antonio Pastorini Neto, pessoa física, à Rua Maranhão, 1395, CGC/MF sob o n.º 054.776.609-29, convoca o Sr. EVERTON SEHNEM, CTPS 6925328 - Série 001-0 PR, ausente desde 20/02/2016, a comparecer em sua sede no prazo máximo de 24 (vinte e quatro horas) sob pena de configurar abandono de emprego, sujeito às penalidades previstas no art. 482 da CLT.

ABANDONO DE EMPREGO
João Antonio Pastorini Neto, pessoa física, à Rua Maranhão, 1395, CGC/MF sob o n.º 054.776.609-29, convoca a Sr. ROSINETE SEHNEM, CTPS 20286 - Série 00023-0 PR, ausente desde 20/02/2016, a comparecer em sua sede no prazo máximo de 24 (vinte e quatro horas) sob pena de configurar abandono de emprego, sujeito às penalidades previstas no art. 482 da CLT.

SÚMULA DE PEDIDO DE LICENÇA DE OPERAÇÃO
ALFREDO FELIPE HEINZEN E GRAZIELE HEINZEN DA ROSA tornam público que requereram do IAP, Licença Operação para AMPLIAÇÃO AVICULTURA DE CORTE, implantada no LR 129 GL. 08, COL. PINDORAMA, CENTRAL STO ANTONIO, Município de CAFELÂNDIA, Estado do Paraná.

SÚMULA EMISSÃO DE RENOVAÇÃO LICENÇA OPERAÇÃO
APPARECIDA ZANOTTO DE OLIVEIRA torna público que recebeu do IAP, Renovação Licença Operação para AVICULTURA DE CORTE, implantada no LR 451-A-1, GL. RIO VERDE, COMUNIDADE SÃO JOÃO, Município de UBIRATÃ, Estado do Paraná. Validade: 04.08.2022.

SÚMULA DE REQUERIMENTO DE LICENÇA DE INSTALAÇÃO
DELFINO COMUNICAÇÃO E TURISMO LTDA. torna público que irá requerer à Secretaria Municipal do Meio Ambiente de Cascavel - PR, a Licença de Instalação para serviço de hotelaria a ser implantada na Avenida Brasil, 7716.

SÚMULA DE PEDIDO DE LICENÇA DE OPERAÇÃO
DEVAIR TONELO SONSIN, ITALO RAFAEL SIRICO E AMARILDO FAVORITO tornam público que requereram do IAP, Licença Operação para SUINOCULTURA DE TERMINAÇÃO, implantada no LR 72-A, BAIRRO PEROBAL, GLEBA RIO VERDE-2, BELA VISTA, Município de FORMOSA DO OESTE, Estado do Paraná.

SÚMULA EMISSÃO DE LICENÇA INSTALAÇÃO
DOUGLAS LOPES DE OLIVEIRA torna público que recebeu do IAP, Licença Instalação para AMPLIAÇÃO SUINOCULTURA DE TERMINAÇÃO, a ser implantada no LR 386-AE 387, BAIRRO PROGRESSO, 1 PARTE, GL. RIO VERDE-2, ESTRADA PATU, Município de IRACEMA DO OESTE, Estado do Paraná. Validade: 28.07.2018.

SÚMULA EMISSÃO DE LICENÇA OPERAÇÃO REGULARIZAÇÃO
DOZOLINA ELVIRA MATIAS MACIESKI torna público que recebeu do IAP, Licença Operação para PISCICULTURA DE ADULTOS, implantada no LR 220-U-B, GL. 08, COL. PINDORAMA, Município de NOVA AURORA, Estado do Paraná. Validade: 28.07.2020.

SÚMULA EMISSÃO DE LICENÇA OPERAÇÃO
IVAIR CARLOS RODRIGUES torna público que recebeu do IAP, Licença Operação para SUINOCULTURA DE TERMINAÇÃO, implantada no LOTE DE TERRAS Nº10-A, GLEBA 05 - ESPIGÃO AZUL, JOTAESSE, Município de TUPASSI, Estado do Paraná. Validade: 28.07.2020.

SÚMULA EMISSÃO DE LICENÇA INSTALAÇÃO
LUIS FERNANDO PARO DE OLIVEIRA, PATRICIA C. A. DE OLIVEIRA, VICTORIA M. A. DE OLIVEIRA, LUÍZ F. DE OLIVEIRA E AMANDA C. DE OLIVEIRA tornam público que receberam do IAP, Licença Instalação para AMPLIAÇÃO AVICULTURA DE PRODUÇÃO DE OVOS, a ser implantada no GL. 03, FAZ. SÃO JOAQUIM, DA GL. JONG-KONG, 2 SEÇÃO, BELA VISTA, Município de FORMOSA DO OESTE, Estado do Paraná. Validade: 28.07.2018.

SÚMULA DE REQUERIMENTO DE RENOVAÇÃO DA LICENÇA DE OPERAÇÃO MADEIREIRA MARCO TRÊS LTDA. – EPP torna público que irá requerer ao IAP, a Renovação da Licença de Operação para serraria e desdobro da madeira instalada na rua Principal, s/n, bairro Vila Marco Três, Município de São Pedro do Iguçu, Paraná.

SÚMULA DE RECEBIMENTO DE LICENÇA DE OPERAÇÃO
MADEIREIRA MARCO TRÊS LTDA. – EPP torna público que recebeu do IAP, a Licença de Operação com validade até 15/08/2016 para serraria e desdobro da madeira instalada na rua Principal, s/n, bairro Vila Marco Três, Município de São Pedro do Iguçu, Paraná.

SÚMULA EMISSÃO DE LICENÇA OPERAÇÃO REGULARIZAÇÃO
MARCOS JOSE JORGE torna público que recebeu do IAP, Licença Operação de Regularização para PISCICULTURA DE ADULTOS, implantada no LR 228-A E 229, BAIRRO PROGRESSO, 1 PARTE, GL. RIO VERDE-2, Município de JESUÍTAS, Estado do Paraná. Validade: 28.07.2020.

SÚMULA EMISSÃO DE LICENÇA INSTALAÇÃO
MIGUEL CASSIMIRO torna público que recebeu do IAP, Licença Instalação para AMPLIAÇÃO SUINOCULTURA DE TERMINAÇÃO, a ser implantada no LR 36, GL. 8-C, COL. PERUIBE, COM. N. SRA. FATIMA, Município de NOVA AURORA, Estado do Paraná. Validade: 28.07.2018.

SÚMULA EMISSÃO DE LICENÇA INSTALAÇÃO
RANIELI PITOL, CARLA J. C. PITOL, VALTER PITOL, ROZANE M. DAL MOLIN PITOL, ROBERTO NATAL DAL MOLIN PITOL E ELIZETE L. DAL MOLIN tornam público que receberam do IAP, Licença Instalação para AMPLIAÇÃO AVICULTURA DE PRODUÇÃO DE OVOS, a ser implantada no LR 211, 210 REMAN. E 209-A, BAIRRO PROGRESSO, 1 PARTE, GL. RIO VERDE 2, COM. MUNDO NOVO, Município de JESUÍTAS, Estado do Paraná. Validade: 28.07.2018.

SÚMULA EMISSÃO DE LICENÇA OPERAÇÃO REGULARIZAÇÃO
RYOKICHI DEGUCHI torna público que recebeu do IAP, Licença Operação de Regularização para PISCICULTURA DE ADULTOS, implantada no LR 230, BAIRRO PROGRESSO, 1 PARTE, GL. RIO VERDE-2, Município de JESUÍTAS, Estado do Paraná. Validade: 28.07.2020.

SÚMULA EMISSÃO DE LICENÇA INSTALAÇÃO
VIVALDO CLEMENTE torna público que recebeu do IAP, Licença Instalação para AMPLIAÇÃO SUINOCULTURA DE TERMINAÇÃO, a ser implantada no LR 138-A, GL. ARNHOLD, 2 PARTE, BRASILIANA, Município de TUPASSI, Estado do Paraná. Validade: 28.07.2018.

SÚMULA DE REQUERIMENTO DA LICENÇA SIMPLIFICADA
FARMAUTIL MANIPULAÇÃO – BEIRAL E URQUIDI LTDA - ME, CNPJ 82.417.106/0001-50 torna público que requereu a licença ambiental simplificada a Secretária Municipal de Cascavel para a atividade de comércio varejista de produtos farmacêuticos com manipulação de formulas a ser implantada na Rua Presidente Bernardes, 3292, Cancelli, Cascavel – Pr.



Prefeitura Municipal de Anahy

CNPJ 95.594.800/0001-94
ESTADO DO PARANÁ

EXTRATO DE CONTRATO Nº. 070/2016
VINCULADO AO PREGÃO PRESENCIAL Nº. 031/2016 DE 19/07/2016.

O MUNICÍPIO DE ANAHY, ESTADO DO PARANÁ, com endereço à Rua Rio da Areia n.º 591, centro, inscrita no CNPJ/MF sob o n.º 95.594.800/0001-94, aqui denominado apenas CONTRATANTE, neste ato legitimamente representado pelo Senhor PREFEITO MUNICIPAL, Sr. JOACIR ANTONIO LAZZARETTI, brasileiro, casado, residente domiciliado na cidade de Anahy, sito, Avenida Brasil 712, inscrito no Cadastro Nacional de Pessoa Física sob o n.º 554.100.169-04 e Portador da Cédula de Identidade nº. 3.133.132-3 SSP/PR, e, do outro lado, a empresa empresa ZENILDO SARTORI MERCADO ME, pessoa jurídica, de direito privado, situada na Avenida Brasil, n.º 430 – Centro, na cidade de Anahy – PR, inscrita no C.N.P.J sob o n.º 81.233.694/0001-09, neste ato representada pelo senhor Zenildo Sartori, CPF: 644.278.709-53 RG. N.º 4.594.934-6 SSP/PR, a seguir denominada CONTRATADA. OBJETO: Constitui objeto do presente Edital a aquisição de material de limpeza e higiene para o Clube do Irmão mais velho, Departamento do CRAS, para Departamento de Ação Social e para Entidade Crescer do Município de Anahy, não tendo a contratada a obrigatoriedade de consumo "in lotum", os produtos deverão ser entregues em no Máximo 48hrs depois de solicitados, no local determinado pela contratante. VALOR CONTRATUAL: R\$ 24.899,48 (vinte e quatro mil, oitocentos e noventa e nove reais e quarenta e seis centavos), referente à somatória dos itens n.º 01 ao 78. PAGAMENTO: será de até 30 (trinta) dias após a entrega dos serviços solicitados e emissão de documento fiscal. PRAZO DE EXECUÇÃO: até 31/12/2016, a contar de data de assinatura deste contrato entre as partes. SENDO que o mesmo poderá ser rescindido a qualquer momento pela Municipalidade sem ônus nenhum ao mesmo, sem aviso prévio. VIGÊNCIA: 90 (noventa) dias, após o término do prazo de execução ou enquanto perdurar quaisquer pendências oriundas deste contrato e/ou da licitação vinculada a este termo contratual. - DOTAÇÃO: Vide contrato originário Anahy PR, 04/08/2016.

JOACIR ANTONIO LAZZARETTI
PREFEITO MUNICIPAL

CI-1167639-E16



2º Tabelionato de Protesto de Títulos

COMARCA DE CASCAVEL - PARANÁ

Ivan Possamai
OFICIAL TITULAR

148

Ivan Possamai Junior
OFICIAL SUBSTITUTO

Geneci Dallagnol Possamai - Marisa Weis Rocha
ESCREVENTES

EDITAL DE INTIMAÇÃO

Encontram-se neste Ofício para protesto os títulos abaixo discriminados de responsabilidade dos devedores a seguir relacionados: O valor do título está expresso em FAIXA conforme Lei 13.611/02, item I Tab. XV.

Rua Souza Naves, 3600 - Sala 04 - Fone/Fax: (45) 3225-2144 - Comarca de Cascavel/PR

ADAIR GONCALVES C.P.F. 696.705.959-91 RUA SALGADO FILHO, 4450 Cascavel PR DUPLICATA SEM ACEITE-FISICA Pagar ate: 09/08/2016 Apontamento: 24922 Data do apontamento: 04/08/2016 Numero: B6130803-5 Vcto: A Vista Valor faixa: A Favorecido: SICREDI VANGUARDA Portador : SICREDI VANGUARDA Motivo : POR FALTA DE PAGAMENTO

ARMANDO LITTER C.P.F. 241.971.069-04 RUA JOSEPHINA GLAFASSI VENTURINI, 554 Cascavel PR CEDULA DE CREDITO BANCARIO POR INDICACAO Pagar ate: 09/08/2016 Apontamento: 24913 Data do apontamento: 04/08/2016 Numero: B46131657-7 Vcto: A Vista Valor faixa: D Favorecido: SICREDI VANGUARDA Portador : SICREDI VANGUARDA Motivo : POR FALTA DE PAGAMENTO

CLAUDINEI MODESTO PINHEIRO C.P.F. 869.802.709-15 RUA RUI BARBOSA, 91 Sao Miguel do Iguacu PR DP DE FATURA P/ INDICACAO Pagar ate: 09/08/2016 Apontamento: 24834 Data do apontamento: 04/08/2016 Numero: 005057715 Vcto: 27/07/2016 Valor faixa: A Favorecido: GMAD PLACAVEL SUPRIMENTOS PARA MOVEIS LTDA Portador : BANCO DO BRASIL SA Motivo : POR FALTA DE PAGAMENTO

ELAINE APARECIDA LONGO DA SILVA MONTAGEM ME C.N.P.J. 13.835.383/0001-60 RUA DAS AZALEIAS, 1345 Cascavel PR CEDULA DE CREDITO BANCARIO POR INDICACAO Pagar ate: 09/08/2016 Apontamento: 24921 Data do apontamento: 04/08/2016 Numero: B56133101-2 Vcto: A Vista Valor faixa: A Favorecido: SICREDI VANGUARDA Portador : SICREDI VANGUARDA Motivo : POR FALTA DE PAGAMENTO

ELIO DE LIMA C.P.F. 837.474.279-87 RUA ERNESTO DE NAZARE, 1072 Cascavel PR DP DE FATURA P/ INDICACAO Pagar ate: 09/08/2016 Apontamento: 24833 Data do apontamento: 04/08/2016 Numero: 005053958 Vcto: 27/07/2016 Valor faixa: A Favorecido: GMAD PLACAVEL SUPRIMENTOS PARA MOVEIS LTDA Portador : BANCO DO BRASIL SA Motivo : POR FALTA DE PAGAMENTO

ELISEU MOTA GRAO 1000 C.N.P.J. 04.429.697/0001-71 RUA TV OURO PRETO 36 Cascavel PR DP DE FATURA P/ INDICACAO Pagar ate: 09/08/2016 Apontamento: 24857 Data do apontamento: 04/08/2016 Numero: 8009 Vcto: 27/07/2016 Valor faixa: A Favorecido: ARY A. CRESTANI & CIA LTDA Portador : BANCO DO BRASIL SA Motivo : POR FALTA DE PAGAMENTO

GUSTAVO HENRIQUE TODERO VICENTE C.P.F. 078.968.939-16 RUA SETE DE SETEMBRO, 3301 Cascavel PR CEDULA DE CREDITO BANCARIO POR INDICACAO Pagar ate: 09/08/2016 Apontamento: 24707 Data do apontamento: 03/08/2016 Numero: 6.291.583 Vcto: 20/07/2016 Valor faixa: B Favorecido: BANCO BRADESCO S/A Portador : BANCO

BRDESCO S/A Motivo : POR FALTA DE PAGAMENTO

JAQUELINE APARECIDA KREMER BOVET C.P.F. 044.539.799-32 RUA CEU AZUL, 10 Cascavel PR CEDULA DE CREDITO BANCARIO POR INDICACAO Pagar ate: 09/08/2016 Apontamento: 24708 Data do apontamento: 03/08/2016 Numero: 1.875.725 Vcto: 20/07/2016 Valor faixa: C Favorecido: BANCO BRADESCO S/A Portador : BANCO BRADESCO S/A Motivo : POR FALTA DE PAGAMENTO

JOCELITO BARBOSA - EIRELI - ME C.N.P.J. 73.754.137/0001-05 R RIO DE JANEIRO, 2557 Cascavel PR DP DE FATURA P/ INDICACAO Pagar ate: 09/08/2016 Apontamento: 24854 Data do apontamento: 04/08/2016 Numero: 000025090 Vcto: 27/07/2016 Valor faixa: A Favorecido: KINDERSPIEL BRINQUEDOS LTDA - ME Portador : BANCO DO BRASIL SA Motivo : POR FALTA DE PAGAMENTO

JUCELINO PEREIRA SEMIM C.P.F. 554.277.319-20 R GUILHERME CERIO-LI 639 Cascavel PR DP DE FATURA P/ INDICACAO Pagar ate: 09/08/2016 Apontamento: 24844 Data do apontamento: 04/08/2016 Numero: 37880031 Vcto: 27/07/2016 Valor faixa: A Favorecido: MASCOR IMOVEIS LTDA. Portador : BANCO DO BRASIL SA Motivo : POR FALTA DE PAGAMENTO

LUIZ HENRIQUE C DA SILVA C.P.F. 065.725.099-66 RUA JOAQUIM TAVORA 1850 Cascavel PR DP DE FATURA P/ INDICACAO Pagar ate: 09/08/2016 Apontamento: 24901 Data do apontamento: 04/08/2016 Numero: 01/01 Vcto: 01/08/2016 Valor faixa: B Favorecido: MAX TINTAS LTDA ME Portador : BANCO ITAU UNIBANCO SA Motivo : POR FALTA DE PAGAMENTO

MARCIO ALVES C.P.F. 034.067.049-56 RUA XINGU, 1151 STA CRUZ Cascavel PR DP DE FATURA P/ INDICACAO Pagar ate: 09/08/2016 Apontamento: 24848 Data do apontamento: 04/08/2016 Numero: 125869007 Vcto: 27/07/2016 Valor faixa: A Favorecido: MASCOR IMOVEIS LTDA. Portador : BANCO DO BRASIL SA Motivo : POR FALTA DE PAGAMENTO

MENDES DE SOUZA E CIA LTDA C.N.P.J. 82.669.581/0001-13 R MAL DEODORO 3440 Cascavel PR DP DE FATURA P/ INDICACAO Pagar ate: 09/08/2016 Apontamento: 24872 Data do apontamento: 04/08/2016 Numero: 10 089840B Vcto: 29/07/2016 Valor faixa: A Favorecido: PISANI PLASTICOS SA Portador : BANCO DO ESTADO DO RIO GRANDE DO SUL SA Motivo : POR FALTA DE PAGAMENTO

NERI CHAGAS DE MORAES C.P.F. 786.829.249-00 RUA CAMPO MOURAO, 415 Colombo PR CEDULA DE CREDITO BANCARIO POR INDICACAO Pagar ate: 09/08/2016 Apontamento: 24911 Data do apontamento: 04/08/2016 Numero: B36132273-7 Vcto: A Vista Valor faixa: A

Favorecido: SICREDI VANGUARDA Portador : SICREDI VANGUARDA Motivo : POR FALTA DE PAGAMENTO

OLIVINO JOSE DA ROSA C.P.F. 237.418.309-25 RUA PEDRO MARIA NETO Cascavel PR DP DE FATURA P/ INDICACAO Pagar ate: 09/08/2016 Apontamento: 24886 Data do apontamento: 04/08/2016 Numero: 553943903 Vcto: 28/07/2016 Valor faixa: A Favorecido: TOIGO & TOIGO LTDA - ME Portador : BANCO BRADESCO SA Motivo : POR FALTA DE PAGAMENTO

RODRIGO CARVALHO KAISER C.P.F. 075.461.669-00 RUA ALBERT EINSTEIN, 240, Cascavel PR DP DE FATURA P/ INDICACAO Pagar ate: 09/08/2016 Apontamento: 24839 Data do apontamento: 04/08/2016 Numero: 94/1 Vcto: 25/07/2016 Valor faixa: A Favorecido: COOPERATIVA CRED LIVRE ADMIS CASCAVEL REGIAO Portador : BANCO DO BRASIL SA Motivo : POR FALTA DE PAGAMENTO

RODRIGO MENDES DE SOUZA C.P.F. 063.038.199-23 RUA PRESIDENTE COSTA E SILVA, 1756 ED JOVITA AP 33 Cascavel PR DUPLICATA PRESTACAO DE SERVICOS Pagar ate: 09/08/2016 Apontamento: 24924 Data do apontamento: 04/08/2016 Numero: 72861 Vcto: 05/07/2016 Valor faixa: A Favorecido: BOTELHO EMPREENDIMENTO IMOBILIARIOS LTDA Portador : BOTELHO EMPREENDIMENTO IMOBILIARIOS LTDA Motivo : POR FALTA DE PAGAMENTO

RODRIGUES & BRITO TERRAPLENAGEM LTDA ME C.N.P.J. 02.502.183/0001-79 RUA LARANJEIRAS DO SUL 834 Cascavel PR DUPLICATA VENDA MERCANTIL Pagar ate: 09/08/2016 Apontamento: 24925 Data do apontamento: 04/08/2016 Numero: 53215-6 Vcto: 06/09/2013 Valor faixa: A Favorecido: VOTORANTIM CIMENTOS S/A Portador : VOTORANTIM CIMENTOS S/A Motivo : POR FALTA DE PAGAMENTO

SIDINEY FERREIRA C.P.F. 016.450.829-54 RUA SOUZA NAVES SUL, 815 Cascavel PR CEDULA DE CREDITO BANCARIO POR INDICACAO Pagar ate: 09/08/2016 Apontamento: 24912 Data do apontamento: 04/08/2016 Numero: B46131613-5 Vcto: A Vista Valor faixa: A Favorecido: SICREDI VANGUARDA Portador : SICREDI VANGUARDA Motivo : POR FALTA DE PAGAMENTO

Por não ter sido possível encontrar os respectivos responsáveis, pelo presente os intimo para todos os fins de direito, de acordo com o Código de Normas, item 12.5.10 a 12.5.14, e ao mesmo os científico de que se não for atendido no prazo legal, serão lavrados os respectivos instrumentos de protesto.

Afixado em: 06/08/2016 Cascavel, 05 de Agosto de 2016.

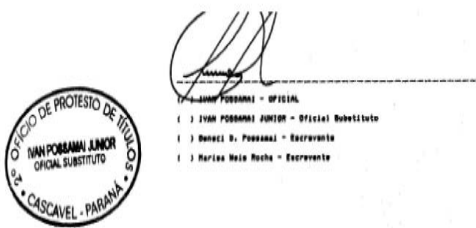

REPÚBLICA FEDERATIVA DO BRASIL
Comarca de Cascavel - Estado do Paraná
Rua Souza Naves, 3983 - Sala 1104 - Fone: 3225-1881 - Centro Comercial Lince

EDITAL DE INTIMAÇÃO

Encontra-se neste Ofício para protesto os títulos abaixo discriminados de responsabilidade dos devedores a seguir relacionados.
O valor do título esta expresso em FAIXA conforme Lei 13.611/02, item I Tab. XV.

ADRIANO L L DUARTE C.P.F. 050.621.069-31 R PEROLA, 605, Cascavel PR DP DE FATURA P/ INDICACAO - FISICA Pagar ate: 09/08/2016 Apontamento: 24837 Data do apontamento: 04/08/2016 Numero: 38635 Vcto: 27/07/2016 Valor faixa: A Favorecido: COOPERATIVA CRED LIVRE ADMIS ASSOC REGIAO OES Portador : BANCO DO BRASIL S/A Motivo : POR FALTA DE DEVOLUCAO E PAGAMENTO

ALESSANDRA PEDROSO C.P.F. 026.763.539-77 R TENENTE JOSE JOAQUIM FERMINO 287 Cascavel PR CEDULA DE CREDITO BANCARIO POR INDICACAO Pagar ate: 09/08/2016 Apontamento: 24920 Data do apontamento: 04/08/2016 Numero: B56132216-1 Vcto: A Vista Valor faixa: A Favorecido: COOP DE CRED DE LIVRE ADM CATARATAS DO IGUAU-SICR Portador : SICREDI VANGUARDA Motivo : POR FALTA DE PAGAMENTO

CLAUDECIR LANG C.P.F. 820.690.939-72 R OLIVIA 797 Cascavel PR CEDULA DE CREDITO BANCARIO POR INDICACAO Pagar ate: 09/08/2016 Apontamento: 24915 Data do apontamento: 04/08/2016 Numero: B66130893-4 Vcto: A Vista Valor faixa: A Favorecido: COOP DE CRED DE LIVRE ADM CATARATAS DO IGUAU-SICR Portador : SICREDI VANGUARDA Motivo : POR FALTA DE PAGAMENTO

CLAUDETE MOURA DE JESUS C.N.P.J. 21.100.879/0001-13 RUA JORGE LACERDA, 3675 Cascavel PR DP DE FATURA POR INDICACAO - JURIDICA Pagar ate: 09/08/2016 Apontamento: 24866 Data do apontamento: 04/08/2016 Numero: 25212002 Vcto: 16/04/2016 Valor faixa: A Favorecido: J A S COM DE ARTEFATOS DE BORRACHA LTDA Portador : BANCO SANTANDER SA Motivo : POR FALTA DE DEVOLUCAO E PAGAMENTO

DORALICIA DOS SANTOS MORAES C.P.F. 554.506.449-49 R FORTALEZA 2903 AP 221 Cascavel PR DUP DE PREST DE SERV POR INDIC.FISICA Pagar ate: 09/08/2016 Apontamento: 24924 Data do apontamento: 04/08/2016 Numero: 0000073248 Vcto: 10/07/2016 Valor faixa: A Favorecido: BOTELHO EMPREENDIMENTOS IMOBILIARIOS LTDA Portador : BOTELHO EMPREENDIMENTOS IMOBILIARIOS LTDA Motivo : POR FALTA DE PAGAMENTO

EDUARDO PEDRO STELZER C.P.F. 097.917.419-80 R JOAO RIBEIRO PINHEIRO 1123 Cascavel PR CEDULA DE CREDITO BANCARIO POR INDICACAO Pagar ate: 09/08/2016 Apontamento: 24921 Data do apontamento: 04/08/2016 Numero: B56131217-4 Vcto: A Vista Valor faixa: A Favorecido: COOP DE CRED DE LIVRE ADM CATARATAS DO IGUAU-SICR Portador : SICREDI VANGUARDA Motivo : POR FALTA DE PAGAMENTO

FAGUNDES E SLUGALA LTDA-1629 C.N.P.J. 08.630.174/0001-40 RUA BALDUINO JOAO BELLE, 290 Cascavel PR DP DE FATURA POR INDICACAO - JURIDICA Pagar ate: 09/08/2016 Apontamento: 24901 Data do apontamento: 04/08/2016 Numero: 097960365 Vcto: 27/07/2016 Valor faixa: A Favorecido: BANCO SAFRA S.A Portador : BANCO ITAU UNIBANCO S.A. Motivo : POR FALTA DE DEVOLUCAO E PAGAMENTO

GABRIELA PEGORARO C.P.F. 054.136.169-45 R BARAO DO CERRO AZUL ESQUINA COM ERECHI Cascavel PR DP DE FATURA P/ INDICACAO - FISICA Pagar ate: 09/08/2016 Apontamento: 24822 Data do apontamento: 03/08/2016 Numero: GR 301-36/ Vcto: 10/07/2016 Valor faixa: B Favorecido: CONSTRUTORA SARAIVA R LTDA Portador : BANCO ITAU UNIBANCO S.A. Motivo : POR FALTA DE DEVOLUCAO E PAGAMENTO

GEOVANE ANDERSON EBERTZ C.P.F. 066.226.499-10 RALBA VIEIRA 161 Cascavel PR CEDULA DE CREDITO BANCARIO POR INDICACAO Pagar ate: 09/08/2016 Apontamento: 24913 Data do apontamento: 04/08/2016 Numero: B46133298-0 Vcto: A Vista Valor faixa: A Favorecido: COOP DE CRED DE LIVRE ADM CATARATAS DO IGUAU-SICR Portador : SICREDI VANGUARDA Motivo : POR FALTA DE PAGAMENTO

GISELE DE QUADROS FERNANDES C.P.F. 061.834.629-50 R MANOEL ANTONIO DE OLIVEIRA 1543 AP 33 Cascavel PR CEDULA DE CREDITO BANCARIO POR INDICACAO Pagar ate: 09/08/2016 Apontamento: 24917 Data do apontamento: 04/08/2016 Numero: B36132081-5 Vcto: A Vista Valor faixa: A Favorecido: COOP DE CRED DE LIVRE ADM CATARATAS DO IGUAU-SICR Portador : SICREDI VANGUARDA Motivo : POR FALTA DE PAGAMENTO

JOSE VALMIR LOPES BUSSATO C.P.F. 603.947.730-04 RUA MAL. CANDIDO RONDON 326 AP06 Cascavel PR CEDULA DE CREDITO BANCARIO POR INDICACAO Pagar ate: 09/08/2016 Apontamento: 24912 Data do apontamento: 04/08/2016 Numero: B46130816-7 Vcto: A Vista Valor faixa: A Favorecido: COOP DE CRED DE LIVRE ADM CATARATAS DO IGUAU-SICR Portador : SICREDI VANGUARDA Motivo : POR FALTA DE PAGAMENTO

LUIZ HENRIQUE MAZER JUNIOR C.N.P.J. 12.814.925/0001-55 RUA HYEDA BAGGIO MAYER, 789 02 Cascavel PR DP DE FATURA POR INDICACAO - JURIDICA Pagar ate: 09/08/2016 Apontamento: 24891 Data do apontamento: 04/08/2016 Numero: 2484/2-3 Vcto: 10/06/2016 Valor faixa: A Favorecido: J R R COMERCIO MOVEIS LTDA Portador : BANCO ITAU UNIBANCO S.A. Motivo : POR FALTA DE DEVOLUCAO E PA-

GAMENTO

RAFAEL DIMITRIUS SILVA C.P.F. 041.081.749-09 R BELO HORIZONTE, 3089 CASA 02 Cascavel PR DUP DE PREST DE SERV POR INDIC.FISICA Pagar ate: 09/08/2016 Apontamento: 24922 Data do apontamento: 04/08/2016 Numero: 0000073458 Vcto: 10/07/2016 Valor faixa: A Favorecido: BOTELHO EMPREENDIMENTOS IMOBILIARIOS LTDA Portador : BOTELHO EMPREENDIMENTOS IMOBILIARIOS LTDA Motivo : POR FALTA DE PAGAMENTO

RODRIGUES & BRITO TERRAPLENAGEM LTDA ME C.N.P.J. 02.502.183/0001-79 R LARANJEIRAS DO SUL, 834 Cascavel PR DUPLICATA SEM ACEITE - JURIDICA Pagar ate: 09/08/2016 Apontamento: 24926 Data do apontamento: 04/08/2016 Numero: 000053213-6 Vcto: 06/09/2013 Valor faixa: E Favorecido: VOTORANTIM CIMENTOS S/A Portador : VOTORANTIM CIMENTOS S/A Motivo : POR FALTA DE ACEITE E PAGAMENTO

RODRIGUES & BRITO TERRAPLENAGEM LTDA ME C.N.P.J. 02.502.183/0001-79 R LARANJEIRAS DO SUL, 834 Cascavel PR DUPLICATA SEM ACEITE - JURIDICA Pagar ate: 09/08/2016 Apontamento: 24925 Data do apontamento: 04/08/2016 Numero: 000053337-6 Vcto: 09/09/2013 Valor faixa: E Favorecido: VOTORANTIM CIMENTOS S/A Portador : VOTORANTIM CIMENTOS S/A Motivo : POR FALTA DE ACEITE E PAGAMENTO

VALMOR FLORIANO DOS SANTOS JUNIOR C.P.F. 012.777.189-11 R CANDANGOS 115 Cascavel PR CEDULA DE CREDITO BANCARIO POR INDICACAO Pagar ate: 09/08/2016 Apontamento: 24910 Data do apontamento: 04/08/2016 Numero: 330632424 Vcto: A Vista Valor faixa: B Favorecido: BV FINANCEIRA S/A C.F.I Portador : BV FINANCEIRA S/A C.F.I Motivo : POR FALTA DE PAGAMENTO

Por não ter sido possível encontrar os respectivos responsáveis, pelo presente os intimo para todos os fins de direito, de acordo com o Código de Normas, item 12.5.10 a 12.5.14, e ao mesmo os científico de que se não for atendido no prazo legal, serão lavrados os respectivos instrumentos de protesto.

Afixado em: 06/08/2016 Cascavel, 05 de Agosto de 2016.

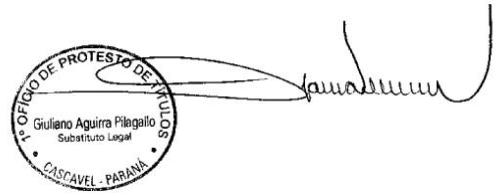



Prefeitura Municipal de Tupãssi

ESTADO DO PARANÁ
Praça Santos Dumont, s/nº - Fone (044) 3544 8000 - Fax: 3544 8014 CEP 85945-000

EXTRATO DE ATA

Nº DE ORDEM: 90/2016.
CONTRATANTE: MUNICÍPIO DE TUPASSI
CONTRATADA: NITROTEC COMÉRCIO DE PRODUTOS AGROPECUÁRIOS LTDA. - ME
OBJETO: Registro de Preços visando contratação de empresa especializada visando fornecimento de materiais para Inseminação Artificial em bovinos...

Table with columns: Lote, Item, Descrição do Produto, Qtde, Un, Marca, Preço Unitário. Includes items for Nitrogênio líquido and Aplicador Universal de sêmen.

DOTAÇÃO ORÇAMENTÁRIA: O pagamento decorrente da aquisição do objeto correrá por conta da seguinte dotação orçamentária:

Table with columns: Órgão, Unidade, Nome do Órgão. Shows GABINETE DO DIRETOR.

DATA: 25/07/16. ASSINATURAS: Jose Carlos Mariussi e Sandro Henrique Borella.



Prefeitura Municipal de Tupãssi

ESTADO DO PARANÁ
Praça Santos Dumont, s/nº - Fone (044) 3544 8000 - Fax: 3544 8014 CEP 85945-000

EXTRATO DE ATA

Nº DE ORDEM: 91/2016.
CONTRATANTE: MUNICÍPIO DE TUPASSI
CONTRATADA: VITAVET COMÉRCIO DE PRODUTOS AGROPECUÁRIOS LTDA. - ME
OBJETO: Registro de Preços para Registro de Preços visando contratação de empresa especializada visando fornecimento de materiais para Inseminação Artificial em bovinos...

Table with columns: Lote, Item, Descrição do Produto, Qtde, Un, Marca, Preço Unitário. Includes items for Sêmen de touro da RAÇA JERSEY and Sêmen de touro da raça Gyr leiteiro.

DOTAÇÃO ORÇAMENTÁRIA: O pagamento decorrente da aquisição do objeto correrá por conta da seguinte dotação orçamentária:

Table with columns: Órgão, Unidade, Nome do Órgão. Shows GABINETE DO DIRETOR.

DATA: 25/07/16. ASSINATURAS: Jose Carlos Mariussi e Erich Botan.



Prefeitura Municipal de Tupãssi

ESTADO DO PARANÁ
Praça Santos Dumont, s/nº - Fone (044) 3544 8000 - Fax: 3544 8014 CEP 85945-000

EXTRATO DE ATA

Nº DE ORDEM: 103/2016.
CONTRATANTE: MUNICÍPIO DE TUPASSI
CONTRATADA: REDEPEL MAGAZINE EIRELI - ME
OBJETO: Registro de Preços, para futuras e eventuais aquisições de: Lote 01: Equipamentos e Material Permanente de Informática; e Lote 02: Material de Consumo de Informática...

Table with columns: Lote, Item, Descrição do Produto, Qtde, Un, Marca, Preço Unitário. Includes items for Micro Computer completo and Processador Core i5.

DOTAÇÃO ORÇAMENTÁRIA: O pagamento decorrente da aquisição do objeto correrá por conta da seguinte dotação orçamentária:

Table with columns: Órgão, Unidade, Nome do Órgão. Shows GABINETE DO DIRETOR.

DATA: 25/07/16. ASSINATURAS: Jose Carlos Mariussi e Erich Botan.

Table with columns: Lote, Item, Descrição do Produto, Qtde, Un, Marca, Preço Unitário. Includes items for Storage de Rede NAS and Interface de rede dupla.

Table with columns: Lote, Item, Descrição do Produto, Qtde, Un, Marca, Preço Unitário. Includes items for Interface de rede dupla Gigabit and RAID 5 e RAID 6.

Table with columns: Lote, Item, Descrição do Produto, Qtde, Un, Marca, Preço Unitário. Includes items for RAID 5 e RAID 6 and RAID 10.

Table with columns: Lote, Item, Descrição do Produto, Qtde, Un, Marca, Preço Unitário. Includes items for RAID 10 and RAID 5 e RAID 6.

Table with columns: Lote, Item, Descrição do Produto, Qtde, Un, Marca, Preço Unitário. Includes items for RAID 5 e RAID 6 and RAID 10.

Table with columns: Lote, Item, Descrição do Produto, Qtde, Un, Marca, Preço Unitário. Includes items for RAID 5 e RAID 6 and RAID 10.

Table with columns: Lote, Item, Descrição do Produto, Qtde, Un, Marca, Preço Unitário. Includes items for RAID 5 e RAID 6 and RAID 10.

Table with columns: Lote, Item, Descrição do Produto, Qtde, Un, Marca, Preço Unitário. Includes items for RAID 5 e RAID 6 and RAID 10.

Table with columns: Lote, Item, Descrição do Produto, Qtde, Un, Marca, Preço Unitário. Includes items for RAID 5 e RAID 6 and RAID 10.

Table with columns: Lote, Item, Descrição do Produto, Qtde, Un, Marca, Preço Unitário. Includes items for RAID 5 e RAID 6 and RAID 10.

Table with columns: Lote, Item, Descrição do Produto, Qtde, Un, Marca, Preço Unitário. Includes items for RAID 5 e RAID 6 and RAID 10.

Table with columns: Lote, Item, Descrição do Produto, Qtde, Un, Marca, Preço Unitário. Includes items for Gravador de DVD e CD and Memória 2 Giga PC DDR.

Table with columns: Lote, Item, Descrição do Produto, Qtde, Un, Marca, Preço Unitário. Includes items for Memória 8 Giga PC DDR2 and Pendrive.

Table with columns: Lote, Item, Descrição do Produto, Qtde, Un, Marca, Preço Unitário. Includes items for Pendrive and Cabo USB para paralelo.

Table with columns: Lote, Item, Descrição do Produto, Qtde, Un, Marca, Preço Unitário. Includes items for Cabo USB Interface de conexão and Cabo USB Interface de conexão.

Table with columns: Lote, Item, Descrição do Produto, Qtde, Un, Marca, Preço Unitário. Includes items for Cabo USB Interface de conexão and Cabo USB Interface de conexão.

Table with columns: Lote, Item, Descrição do Produto, Qtde, Un, Marca, Preço Unitário. Includes items for Cabo USB Interface de conexão and Cabo USB Interface de conexão.

Table with columns: Lote, Item, Descrição do Produto, Qtde, Un, Marca, Preço Unitário. Includes items for Cabo USB Interface de conexão and Cabo USB Interface de conexão.

Table with columns: Lote, Item, Descrição do Produto, Qtde, Un, Marca, Preço Unitário. Includes items for Cabo USB Interface de conexão and Cabo USB Interface de conexão.

Table with columns: Lote, Item, Descrição do Produto, Qtde, Un, Marca, Preço Unitário. Includes items for Cabo USB Interface de conexão and Cabo USB Interface de conexão.

Table with columns: Lote, Item, Descrição do Produto, Qtde, Un, Marca, Preço Unitário. Includes items for Cabo USB Interface de conexão and Cabo USB Interface de conexão.

Table with columns: Lote, Item, Descrição do Produto, Qtde, Un, Marca, Preço Unitário. Includes items for Cabo USB Interface de conexão and Cabo USB Interface de conexão.

DOTAÇÃO ORÇAMENTÁRIA: Os pagamentos decorrentes da aquisição do objeto correrão por conta das seguintes dotações orçamentárias:

Table with columns: Órgão, Unidade, Nome do Órgão. Lists various municipal departments and funds.

DATA: 27/07/16. ASSINATURAS: Jose Carlos Mariussi e Edgar Rodrigo de Santo.



Prefeitura Municipal de Tupãssi

ESTADO DO PARANÁ
Praça Santos Dumont, s/nº - Fone (044) 3544 8000 - Fax: 3544 8014 CEP 85945-000

EXTRATO DE ATA

Nº DE ORDEM: 104/2016.
CONTRATANTE: MUNICÍPIO DE TUPASSI
CONTRATADA: MI - EQUIPAMENTOS ELETRÔNICOS LTDA.
OBJETO: Registro de Preços, para futuras e eventuais aquisições de: Lote 01: Equipamentos e Material Permanente de Informática. Os equipamentos/materiais deverão ser entregues de forma parcelada...

Table with columns: Lote, Item, Descrição do Produto, Qtde, Un, Marca, Preço Unitário. Includes items for Notebook 600VA and Projetor de mesa.

DOTAÇÃO ORÇAMENTÁRIA: Os pagamentos decorrentes da aquisição do objeto correrão por conta das seguintes dotações orçamentárias:

Table with columns: Órgão, Unidade, Nome do Órgão. Lists various municipal departments and funds.

DATA: 27/07/16. ASSINATURAS: Jose Carlos Mariussi e Fabio Roberto Rigo.

Prefeitura Municipal de Tupassí
ESTADO DO PARANÁ
Praça Santos Dumont, s/nº - Fone (044) 3544 8000 - Fax: 3544 8014 CEP 85945-000

EXTRATO DE ATA
Nº DE ORDEM: 105/2016.
CONTRATANTE: MUNICÍPIO DE TUPASSÍ
CONTRATADA: COMERCIAL TERRA ROXA MÓVEIS LTDA. - EPP
OBJETO: Registro de Preços, para futuras e eventuais aquisições de: Lote 01: Equipamentos e Material Permanente de Informática; e Lote 02: Material de Consumo de Informática. Os equipamentos/materiais deverão ser entregues de forma parcelada, de acordo com as necessidades da contratante por um período de 12 meses, a contar da assinatura da ata, tudo em conformidade com o edital do Processo Licitatório nº 43/2016, Pregão - Registro de Preços nº 26/2016.
VIGÊNCIA: 12 (doze) meses, contados a partir da data de assinatura da presente ata.
VALOR: O Valor Registrado é de: R\$ 35.328,00 (trinta e cinco mil trezentos e vinte e oito reais), compreendendo os seguintes itens:

Lote	Item	Descrição do Produto	Qtd	Un	Marca	Preço Unitário
1	5	Gravador digital de imagens com no mínimo 16 câmeras, com as características mínimas descritas: Operado com sistema operacional LINUX; Ajuste de cores da saída em dois períodos diferentes e ajuste da área de exibição; Compressão de áudio G.711; Compressão de vídeo H.264; Consumo 25 W (sem HD); Detecção de movimento 330 (22 x 15) zonas de detecção com no mínimo 6 níveis de sensibilidade configurável por canal; Com HDs rígido 1 HD SATA de 2 TB (deverá vir com o equipamento); Dispositivo de controle Painel frontal, mouse USB, controle remoto IR, e rede; Divisão da tela de vídeo 1/4/8/9/16; Entrada de áudio bidirecional 1 canal; Entradas de alarme configurável NAINF - 16 entradas; Entradas de áudio BNC, 200-2800 mV, 30 - 4 canais; Entradas de vídeo BNC, 1.0 Vp-p, 75 - 16 canais; Fonte de alimentação 100-240 VAC, 50/60 Hz (automático) - externa; Funções de rede: Transmissão TCP/IP, DNS, PPPoE, FTP, NTP e Filtragem IP; Gerenciamento de disco: Tecnologia de bitstream do HD, alarme de falha e espaço insuficiente; Gravação CIF NTSC 1 a 30 P/A 1 a 25; Gravação DI (4CIF) NTSC 1 a 7 P/A 1 a 6; Interface de rede RJ-45 em acordo com o padrão IEEE802.2g a 10/100/1000 Mbps (Gigabit Ethernet); Interface do usuário Interface gráfica amigável com dicas de menus na tela; Interface RS232 comunicação com o PC, sinal de saída em acordo com EIA/TIA-232A; mínima tensão de entrada +25 V;	6	UN	Insbros/videodi480n	2.600,00

Interface RS485 Controle PTZ com tensão máxima do sinal de -12 V;
Interface USB 1 para o mouse e 1 backup;
Intervalo de gravação 1 a 120 minutos, configuráveis (padrão: 30 minutos);
Máscara de privacidade 4 zonas configuráveis por canal;
Mascaramento de câmeras Detecção de mascaramento de câmera;
Método de entrada Status do HD, estatística de transmissão de dados, gravação de registros; versão da bios, usuários online e modo de backup Pen drive, disco flash;
Disco rígido USB, CD-RW, USB, DVD+usb, Download por rede;
Modo de busca Hora/data com precisão de segundos, por tipo de evento: alarme e/ou detecção de movimento;
Modo de gravação Manual, contínua, contínua com condição de sobrescrever, agendada, detecção de movimento, mascaramento;
Operação remota Monitoramento, configuração total do sistema, controle PTZ, reprodução, download de arquivos gravados;
Perda de vídeo Detecção de perda de vídeo; Processador principal Microprocessador embutido de alto desempenho;
Qualidade da imagem 6 níveis configuráveis individualmente por canal, resultando na alteração do tamanho do arquivo de vídeo;
Recursos do sistema Função Pentaplex; reprodução de imagens ao vivo e gravadas; gravação, backup e acesso remoto;
Resolução 2CIF 704 x 240/704 x 288;
Resolução CIF 352 x 240/352 x 288;
Resolução DI (4CIF) 704 x 480/704 x 576;
Resolução QCIF 176 x 120/176 x 144;
Saídas de áudio BNC, 200-3000 mV, 5 K - 1 canal;
Saídas de vídeo configurável NAINF, com capacidade máx. 30VDC, 2A x 125VAC, 1A - 3 saídas de vídeo 1 saída VGA + 1 canal vídeo composto, 1.0 Vp-p, 75 (multiscreen) + 1 saída vídeo spot;
Garantia de no mínimo de 12 meses.

Mesa digitalizadora, com as características mínimas a seguir: Eletromagnético; Tipo carteta; Ativo energizado; Captação: Qualquer ângulo (360°); Interface: USB 2.0; Resolução: 410 DPI; Dimensão: 193 x 168 x 18 mm (L x A x C); Área de assinatura: 135 x 102 mm (L x A); SDK - SDR; Tecnologia Topaz; Driver OS: Windows Autenticação: Forense (Topaz/SigAnalyse™ software); Software: - SignPlus Adjoint - SignTool Imager - SignMeln SDK; - Kit para desenvolvimento - Exemplos com código-fonte Driver - EasyInstallation; Garantia mínima de 12 meses. OBS: O equipamento deverá atender a Portaria 369/2013 do Ministério do Trabalho e Emprego.

Monitor de LED, com as características mínimas a seguir: Cor preta, com tamanho da tela de 18,5"; Tela widescreen com resolução mínima de 1366x768; Tempo de resposta de 5ms; ângulo de visão de 170° e 160°; Com cabo de energia e cabo de vídeo; Suporte de fixação; Manual em português; Garantia mínima de 12 meses.

Cabo de vídeo VGA RGB SVGA Comprimento 30 Metros Terminal (DB15) macho nas duas pontas. Os conectores deverão ser em material injetado de fibra (tal e qual montagem manual maior qualidade) Cabo blindado com filtro em ambas as pontas, máxima qualidade sem perdas e sem ruídos. Garantia de no mínimo 12 meses.

Aparelho celular com as seguintes características (técnicas): Cor: Preto Com utilização do chip custom Dual chip Com tela de no mínimo 2.4 Dual band gsm - Conectividade 2G Memória interna de 2 Giga podendo ser expansiva até 32 giga Bateria tipo 1100 mAh O equipamento deverá vir com carregador Com garantia de no mínimo 12 meses.

DOTAÇÃO ORÇAMENTÁRIA: Os pagamentos decorrentes da aquisição do objeto correrão por conta das seguintes dotações orçamentárias:

Órgão	Unidade	Nome do Órgão
02	02.01	GABINETE DO PREFEITO
03	03.01	GABINETE DO SECRETÁRIO
03	03.02	DEPARTAMENTO DE FINANÇAS
03	03.03	DEPARTAMENTO DE SUPRIMENTOS
03	03.04	ENCARGOS ESPECIAIS
04	04.01	GABINETE DO DIRETOR
04	04.02	MIO AMBIENTE
05	05.01	GABINETE DO DIRETOR
05	05.02	DIVISÃO DE ESPORTES E LAZER
06	06.01	GABINETE DO DIRETOR
06	06.02	DIVISÃO DE SAÚDE
06	06.03	FUNDO MUNICIPAL DE SAÚDE
07	07.01	GABINETE DO SECRETÁRIO
07	07.02	DIVISÃO DE EDUCAÇÃO
07	07.03	TRANSPORTE ESCOLAR
07	07.04	MERENDA ESCOLAR
07	07.05	DIVISÃO DE CULTURA
08	08.01	GABINETE DO SECRETÁRIO
08	08.02	DIVISÃO DE ASSISTÊNCIA SOCIAL
08	08.03	FUNDO MUNICIPAL DE ASSISTÊNCIA SOCIAL
08	08.04	FUNDO MUNICIPAL DE CRIANÇA E ADOLESCENTE
09	09.01	GABINETE DO DIRETOR
09	09.02	DIVISÃO DE OBRAS E ENGENHARIA
09	09.03	DIVISÃO DE SERVIÇOS URBANOS
09	09.04	DIVISÃO DA SAUÁ
09	09.05	DIVISÃO DE PAISAGISMO
09	09.06	DIVISÃO DE PAVIMENTAÇÃO
10	10.01	GABINETE DO DIRETOR
10	10.02	DIVISÃO DE MANUTENÇÃO DA FROTA MUNICIPAL
10	10.03	DIVISÃO DE SERVIÇOS RODOVIÁRIOS
10	10.04	DIVISÃO DA PEDREIRA
10	10.05	FUNDO MUNICIPAL DE TRANSITO

DATA: 27/07/16.
ASSINATURAS: Jose Carlos Mariussi e Cristiano dos Santos.

Prefeitura Municipal de Tupassí
ESTADO DO PARANÁ
Praça Santos Dumont, s/nº - Fone (044) 3544 8000 - Fax: 3544 8014 CEP 85945-000

EXTRATO DE ATA
Nº DE ORDEM: 106/2016.
CONTRATANTE: MUNICÍPIO DE TUPASSÍ
CONTRATADA: TOLLMICRO INFORMATICA LTDA. - ME
OBJETO: Registro de Preços, para futuras e eventuais aquisições de: Lote 01: Equipamentos e Material Permanente de Informática; e Lote 02: Material de Consumo de Informática. Os equipamentos/materiais deverão ser entregues de forma parcelada, de acordo com as necessidades da contratante por um período de 12 meses, a contar da assinatura da ata, tudo em conformidade com o edital do Processo Licitatório nº 43/2016, Pregão - Registro de Preços nº 26/2016.
VIGÊNCIA: 12 (doze) meses, contados a partir da data de assinatura da presente ata.
VALOR: O Valor Registrado é de: R\$ 35.979,80 (trinta e cinco mil novecentos e setenta e nove reais e oitenta centavos), compreendendo os seguintes itens:

Lote	Item	Descrição do Produto	Qtd	Un	Marca	Preço Unitário
1	11	Notebook com as características mínimas a seguir: Processador Intel Core i3 ou superior; Sistema operacional Windows 8.1 original; Memória de 8 Giga; Tela de 14 polegadas LED Full HD; Tela de 14 polegadas LED de canto de memória; Conexão wireless, rede local, e sem fio e sem fio; Conexão fibra óptica integrada; Portas USB 2.0 e 1 USB 3.0; Conexão de CD/DVD; Bateria 4 células	10	UN	Positivo	3.250,00

		Gravador de CD/DVD Bateria 4 células Tela touch screen Fonte de energia Manual Com trava de segurança Garantia de no mínimo de 12 meses.	2	UN	Vinik	59,90
		Cabo VGA Y1 ponta DB15 e macho x 2 pontas DB15 Ficna para 1 computador e 2 monitores. Garantia de no mínimo 12 meses	2	UN	Hp	1.700,00

DOTAÇÃO ORÇAMENTÁRIA: Os pagamentos decorrentes da aquisição do objeto correrão por conta das seguintes dotações orçamentárias:

Órgão	Unidade	Nome do Órgão
02	02.01	GABINETE DO PREFEITO
03	03.01	GABINETE DO SECRETÁRIO
03	03.02	DEPARTAMENTO DE FINANÇAS
03	03.03	DEPARTAMENTO DE SUPRIMENTOS
03	03.04	ENCARGOS ESPECIAIS
04	04.01	GABINETE DO DIRETOR
04	04.02	MIO AMBIENTE
05	05.01	GABINETE DO DIRETOR
05	05.02	DIVISÃO DE ESPORTES E LAZER
06	06.01	GABINETE DO DIRETOR
06	06.02	DIVISÃO DE SAÚDE
06	06.03	FUNDO MUNICIPAL DE SAÚDE
07	07.01	GABINETE DO SECRETÁRIO
07	07.02	DIVISÃO DE EDUCAÇÃO
07	07.03	TRANSPORTE ESCOLAR
07	07.04	MERENDA ESCOLAR
07	07.05	DIVISÃO DE CULTURA
08	08.01	GABINETE DO SECRETÁRIO
08	08.02	DIVISÃO DE ASSISTÊNCIA SOCIAL
08	08.03	FUNDO MUNICIPAL DE ASSISTÊNCIA SOCIAL
08	08.04	FUNDO MUNICIPAL DE CRIANÇA E ADOLESCENTE
09	09.01	GABINETE DO DIRETOR
09	09.02	DIVISÃO DE OBRAS E ENGENHARIA
09	09.03	DIVISÃO DE SERVIÇOS URBANOS
09	09.04	DIVISÃO DA SAUÁ
09	09.05	DIVISÃO DE PAISAGISMO
09	09.06	DIVISÃO DE PAVIMENTAÇÃO
10	10.01	GABINETE DO DIRETOR
10	10.02	DIVISÃO DE MANUTENÇÃO DA FROTA MUNICIPAL
10	10.03	DIVISÃO DE SERVIÇOS RODOVIÁRIOS
10	10.04	DIVISÃO DA PEDREIRA
10	10.05	FUNDO MUNICIPAL DE TRANSITO

DATA: 27/07/16.
ASSINATURAS: Jose Carlos Mariussi e Delcir Vitor de Cardi.

Prefeitura Municipal de Tupassí
ESTADO DO PARANÁ
Praça Santos Dumont, s/nº - Fone (044) 3544 8000 - Fax: 3544 8014 CEP 85945-000

EXTRATO DE ATA
Nº DE ORDEM: 107/2016.
CONTRATANTE: MUNICÍPIO DE TUPASSÍ
CONTRATADA: ATHENAS ARTIGOS ESPORTIVOS LTDA.
OBJETO: Registro de Preços, para futuras e eventuais aquisições de: Lote 02: Material de Consumo de Informática. Os equipamentos/materiais deverão ser entregues de forma parcelada, de acordo com as necessidades da contratante por um período de 12 meses, a contar da assinatura da ata, tudo em conformidade com o edital do Processo Licitatório nº 43/2016, Pregão - Registro de Preços nº 26/2016.
VIGÊNCIA: 12 (doze) meses, contados a partir da data de assinatura da presente ata.
VALOR: O Valor Registrado é de: R\$ 1.580,00 (mil quinhentos e oitenta reais).

Lote	Item	Descrição do Produto	Qtd	Un	Marca	Preço Unitário
2	2	HD Externo Portátil de 1 Terá, com as características mínimas a seguir: Conexão de entrada USB 3.0; Taxa de transferência de 480 MB/s usando USB 2.0 compatível com sistemas operacionais Windows e Linux; Alimentação através da entrada USB; Garantia mínima de 12 meses	4	UN	Seagate	395,00

DOTAÇÃO ORÇAMENTÁRIA: Os pagamentos decorrentes da aquisição do objeto correrão por conta das seguintes dotações orçamentárias:

Órgão	Unidade	Nome do Órgão
02	02.01	GABINETE DO PREFEITO
03	03.01	GABINETE DO SECRETÁRIO
03	03.02	DEPARTAMENTO DE FINANÇAS
03	03.03	DEPARTAMENTO DE SUPRIMENTOS
03	03.04	ENCARGOS ESPECIAIS
04	04.01	GABINETE DO DIRETOR
04	04.02	MIO AMBIENTE
05	05.01	GABINETE DO DIRETOR
05	05.02	DIVISÃO DE ESPORTES E LAZER
06	06.01	GABINETE DO DIRETOR
06	06.02	DIVISÃO DE SAÚDE
06	06.03	FUNDO MUNICIPAL DE SAÚDE
07	07.01	GABINETE DO SECRETÁRIO
07	07.02	DIVISÃO DE EDUCAÇÃO
07	07.03	TRANSPORTE ESCOLAR
07	07.04	MERENDA ESCOLAR
07	07.05	DIVISÃO DE CULTURA
08	08.01	GABINETE DO SECRETÁRIO
08	08.02	DIVISÃO DE ASSISTÊNCIA SOCIAL
08	08.03	FUNDO MUNICIPAL DE ASSISTÊNCIA SOCIAL
08	08.04	FUNDO MUNICIPAL DE CRIANÇA E ADOLESCENTE
09	09.01	GABINETE DO DIRETOR
09	09.02	DIVISÃO DE OBRAS E ENGENHARIA
09	09.03	DIVISÃO DE SERVIÇOS URBANOS
09	09.04	DIVISÃO DA SAUÁ
09	09.05	DIVISÃO DE PAISAGISMO
09	09.06	DIVISÃO DE PAVIMENTAÇÃO
10	10.01	GABINETE DO DIRETOR
10	10.02	DIVISÃO DE MANUTENÇÃO DA FROTA MUNICIPAL
10	10.03	DIVISÃO DE SERVIÇOS RODOVIÁRIOS
10	10.04	DIVISÃO DA PEDREIRA
10	10.05	FUNDO MUNICIPAL DE TRANSITO

DATA: 27/07/16.
ASSINATURAS: Jose Carlos Mariussi e Dalir Miguel Philippsen.

Prefeitura Municipal de Tupassí
ESTADO DO PARANÁ
Praça Santos Dumont, s/nº - Fone (044) 3544 8000 - Fax: 3544 8014 CEP 85945-000

EXTRATO DE ATA
Nº DE ORDEM: 108/2016.
CONTRATANTE: MUNICÍPIO DE TUPASSÍ
CONTRATADA: CARNEVALI & KLTZKE LTDA.
OBJETO: Registro de Preços, para futuras e eventuais aquisições de: Lote 01: Equipamentos e Material Permanente de Informática; e Lote 02: Material de Consumo de Informática. Os equipamentos/materiais deverão ser entregues de forma parcelada, de acordo com as necessidades da contratante por um período de 12 meses, a contar da assinatura da ata, tudo em conformidade com o edital do Processo Licitatório nº 43/2016, Pregão - Registro de Preços nº 26/2016.
VIGÊNCIA: 12 (doze) meses, contados a partir da data de assinatura da presente ata.
VALOR: O Valor Registrado é de: R\$ 62.470,00 (sessenta e dois mil quatrocentos e setenta reais), compreendendo os seguintes itens:

Lote	Item	Descrição do Produto	Qtd	Un	Marca	Preço Unitário
1	1	Antena de rádio, com as características mínimas a seguir: frequência 501Hz, 802.11a, com tecnologia AirMax, com utilização do protocolo MIMO TDMA Protocol com Interfaced com cpu de no mínimo 400MHz, memória de no mínimo 32 MB, memória flash de no mínimo 8 MB, com ganho de no mínimo 27 db, com polarização adaptativa Vertical e horizontal com controlador de até 100 Mbps ou superior, utilização de protocolo TCP/IP com fonte de alimentação POE, incluído com portas 1 Lan PoE 10/100Mbps, com suporte de fixação e também com brachadas inclusas de fixação com homologação da Anatel, Manual incluso. Garantia de no mínimo de 12 meses.	16	UN	Ubiquiti - ag-1hp-5g27	490,00
1	2	Caixa amplificada, com as características mínimas a seguir: - tipo Bass-Relax ativa; - Entrada USB e SD; - Modula em material espalhamento resistente e durável; - Grade de proteção para os alto-falantes; - Pontos de adaptação para montagem em suporte de parede ou teto; - Encastre para montagem segura em trilhas; - Cor: Preto; - Alto falante: 15"; - Potência mínima de RMS: 300W; - Sensibilidade: 102db; - Impedância: 8 Ohms; - Frequência de resposta: 35Hz-20KHz; - Controles: Volume / Bass / Treble / Echo; Conexões: - 2 Entradas P10; - 2 RCA Line In; - 2 RCA Line Out; - 2 Speakon; - Tensão: 110V; - Possui chave seletora de voltagem; Garantia mínima de 12 meses.	4	UN	Csr - 400ba	1.830,00
1	15	Roteador Wireless, com as características mínimas a seguir: Velocidade Wireless de 300Mbps; Possui 3 Antenas; - 4 portas LAN com 10/100Mbps; - porta WAN 10/100Mbps; Padrão IEEE 802.11n. O equipamento deverá ser homologado pela Anatel. Garantia mínima de 12 meses.	10	UN	D-link - dir-809	185,00
1	16	Switch 8 portas PoE Fast Ethernet possui 8 portas PoE Power over Ethernet, que permitem o tráfego de dados e energia elétrica através do	10	UN	Contram - ap-e811c	750,00

Prefeitura Municipal de Tupassí
ESTADO DO PARANÁ
Praça Santos Dumont, s/nº - Fone (044) 3544 8000 - Fax: 3544 8014 CEP 85945-000

EXTRATO DE ATA
Nº DE ORDEM: 109/2016.
CONTRATANTE: MUNICÍPIO DE TUPASSÍ
CONTRATADA: V I MÁQUINAS E EQUIPAMENTOS LTDA.
OBJETO: Registro de Preços, para futuras e eventuais aquisições de: Lote 01: Equipamentos e Material Permanente de Informática; e Lote 02: Material de Consumo de Informática. Os equipamentos/materiais deverão ser entregues de forma parcelada, de acordo com as necessidades da contratante por um período de 12 meses, a contar da assinatura da ata, tudo em conformidade com o edital do Processo Licitatório nº 43/2016, Pregão - Registro de Preços nº 26/2016.
VIGÊNCIA: 12 (doze) meses, contados a partir da data de assinatura da presente ata.
VALOR: O Valor Registrado é de: R\$ 57.846,00 (cinquenta e sete mil oitocentos e quarenta e seis reais), compreendendo os seguintes itens:

Lote	Item	Descrição do Produto	Qtd	Un	Marca	Preço Unitário
1	3	Calculadora elétrica com as características mínimas descritas a seguir: Velocidade de Escrita 2,4 linhas/segundo; Mecanismo de Impressão Serial; Acessórios (R04) - Rolote Bicolor Intimado; Display (tipo) LCD - Cristal Líquido 12 dígitos; Impressão digital 12 dígitos; Seleto IMPRIME / NÃO IMPRIME (N/P); Seleto ARRONDAMENTO (0, 5, 54, 9); Seleto CASAS DECIMIAIS (0,234); Seleto TOTAL GERAL (ACC e G+); Seleto CONTADOR DE ITENS (IC); Teclas Duplo e Triplo ZER0 (00 000) Duplo Zero; Tecla SINAI (+/-); Teclas Calculo de TAXA (TAX - TAX%); Tecla TOTAL GERAL (G+); Tecla MARKUP (M); Tecla AVANÇO DO PAPEL (L); Tecla REFORÇO (-); Teclas de Memória 4 funções; Tecla de PORCENTAGEM (%); Tecla Variação DEB TA (%); Função; Tecla Variação DEB TA (%); Tecla SIBTOTAI e TOTAI (07); Função ALIQUOTA, TAXA, CÂMBIO (RATE); Função CONVERSÃO DE MOEDA (LOCAL); Função CONVERSÃO DE MOEDA (EURO); Função DATA (P, D, Sin) (P, D); Alimentação Automática 100 x 220VAC; Consumo (W e A) 4.4W / 0,02; Bodão Liga - Desliga Sim, no seletor; Dimensões em mm 209 (L) x 235 (P) x 59(A) mm; Garantia mínima de 12 meses.	6	UN	Sharp	330,00
1	13	Rádio AM e FM, com as características mínimas a seguir: portátil, entrada USB, estéreo, Toca CD e MP3, (CD/DVD/MP3/RW), reproduz MP3, visor frontal de cristal líquido, sistema manual de CD/MP3/RF(Rádio); seletor de controle de volume e de estação, com potência mínima de 0,6W em RMS por via, antena telescópica, alta para transporte, Alimentação Bivolt, ou por pilhas	5	UN	Multibscr - sp182	3000,00

DATA: 27/07/16.
ASSINATURAS: Jose Carlos Mariussi e Alessandro Carnevali.

1	17	mesmo cabo de rede, fornecendo alimentação e conectividade para dispositivos como câmeras IP, telefones IP, pontos de acesso wireless e todos os dispositivos compatíveis com o padrão IEEE 802.3af, com alcance de 100 metros. Manual de instalação; Garantia mínima de 12 meses. Switch: 8 portas, com as características mínimas a seguir: Gigabit Ethernet com QoS com tecnologia FastEthernet; Justa de energia inteligente: detecta qual porta do switch pode permanecer em standby e ajusta a potência de acordo com o comprimento do cabo; 8 portas N-Way 10/100/1.000 Mbps com negociação de velocidade automática; Integração de dispositivos de rede e compartilhamento de acesso à internet; QoS para priorização do tráfego de dados, voz e vídeo; Instalação simples e rápida (Plug & Play) Ideal para aplicações que exigem alto tráfego de dados	10	UN	Intelbras - sg800c	245,00
1	21	Switch de mesa com 16 portas de acesso com auto MDI/MDIX com fonte de energia com garantia mínima de 12 meses	5	UN	Tp-link - tl-sf1016d	205,00
1	23	AP resistente ao ar livre com duas antenas omnidirecionalizadas para qualquer dispositivo 802.11 outro suporte a prova de intempéries, durável e pronto para uso. Tem cinco portas 10/100 Ethernet, suporte PoE e um built-in rádio 802.11a 400mW / n wireless. Ele suporta NV2 tecnologia TDMA com rendimento de até 200Mbit agregado, indicadores LED de sinal sobre a sua tela são totalmente personalizáveis, mostram Ethernet atividades em sinal sem fio com RouterOS. A porta USB dá a capacidade de conectar um modem 3G ou uma unidade de armazenamento. Garantia de no mínimo 12 meses.	5	UN	Mikrotik - omnitrk shd 11	780,00
1	25	Caixa de mesa amplificada para computador com no mínimo 30w RMS com super bass tecnologia anti ruído com saída para fone de ouvido com entrada auxiliar. Impedância de no mínimo 8 Ohm Entrada de 400 mv Conecta via USB para alimentação. Garantia de no mínimo 12 meses	18	UN	Hardline - hc1100	340,00
1	28	Nóbreak 1500VA, com as características mínimas a seguir: Estabilizador com filtro de linha interno; Potência 1500VA; Proteção contra surtos de tensão, picos de tensão, sobretensão, curto-circuito, sobtensão, com leds sendo eles indicadores sobre seu funcionamento, com microprocessador embutido; Alimentação de entrada 110 Volts e saída 110 Volts 04 Tomadas tripolares de saída, padrão NEMA 415 injetadas;	5	UN	Raglech - easy way new 1600	885,00

2	19	Bateria selada de no mínimo 10 minutos de autonomia. Com botão de liga e desliga, com feixe de contra surtos elétricos. Com conjunto de drivers, manuais, cabos, acessórios necessários ao seu perfeito funcionamento. Garantia mínima de 12 meses	20	UN	Intelbras - xfm1210	350,00
2	21	HD interface SATA de 1 Terá 7200 RPM. Com Garantia de 1 ano	20	UN	Seagate - st1000nm03	370,00
2	39	Antena OMNI, com as características mínimas a seguir: com tecnologia Airmax embarcada com alto desempenho MIMO na frequência de 5,45 - 5,85 GHz com ganho mínimo de 13 dbi Cobertura de 360° Polarização vertical e horizontal com 2 conectores RP - SMA Iets Indico Antena 11 cabos RF 2 suporte 1 parafusos Equipamento deverá ser homologado junto a Anatel. Garantia de no mínimo 12 meses	2	UN	Ubiquiti - ubiqnti-5g13	1.170,00
2	40	Antena, com as características mínimas a seguir: com tecnologia embarcada mim de 5.8GHz, com fonte de energia POE para facilitar instalação. Com frequência mínima de 5470 MHz - 5825mhz Com memória interna de no mínimo 64 mb com potência de transmissão de 27 dbm ou (500 mw) Com portas lan (com suporte de fixação, fonte, pos, abraçador metálica para fixação) Garantia de no mínimo 12 meses	3	UN	Ubiquiti - rsvetk m5	680,00
2	56	Fonte POE-24 para equipamentos Ubiquiti, foi desenvolvida para alimentar seus produtos e também para produtos com suporte a POE de 24V a 0,5A. Possui proteção FSD. Garantia Mínima de 12 meses	15	UN	Ubiquiti - poe 24v 0,5a	84,00

DOTAÇÃO ORÇAMENTÁRIA: Os pagamentos decorrentes da aquisição do objeto correrão por conta das seguintes dotações orçamentárias:

Órgão	Unidade	Nome do Órgão
02	02.01	GABINETE DO PREFEITO
03	03.01	GABINETE DO SECRETÁRIO
03	03.02	DEPARTAMENTO DE FINANÇAS
03	03.03	DEPARTAMENTO DE SUPRIMENTOS
03	03.04	ENCARGOS ESPECIAIS
04	04.01	GABINETE DO DIRETOR
04	04.02	MIO AMBIENTE
05	05.01	GABINETE DO DIRETOR
05	05.02	DIVISÃO DE ESPORTES E LAZER
06	06.01	GABINETE DO DIRETOR
06	06.02	DIVISÃO DE SAÚDE
06	06.03	FUNDO MUNICIPAL DE SAÚDE
07	07.01	GABINETE DO SECRETÁRIO
07	07.02	DIVISÃO DE EDUCAÇÃO
07	07.03	TRANSPORTE ESCOLAR
07	07.04	MERENDA ESCOLAR
07	07.05	DIVISÃO DE CULTURA
08	08.01	GABINETE DO SECRETÁRIO
08	08.02	DIVISÃO DE ASSISTÊNCIA SOCIAL

Table with 6 columns: Item, Qtd, Un, Marca, Preço Unitário, Descrição do Produto. Includes items like 'Furadeira parafusadeira com 2 baterias sendo 1 reserva e outra para utilização com mandril de aperto rápido com carregador incluso com voltagem 110, com maleta para transporte' and 'Cabo de rede LAN UTP, com as características técnicas mínimas a seguir: categoria Se, 4 pares azul, padrão CMX, Caixa com 305 metros. Com garantia de no mínimo de 12 meses.'

DOTAÇÃO ORÇAMENTÁRIA: Os pagamentos decorrentes da aquisição do objeto correrão por conta das seguintes dotações orçamentárias:

Table with 3 columns: Órgão, Unidade, Nome do Órgão. Lists various municipal departments like GABINETE DO PREFEITO, GABINETE DO SECRETÁRIO, DEPARTAMENTO DE FINANÇAS, etc.

Table with 6 columns: Item, Qtd, Un, Marca, Preço Unitário, Descrição do Produto. Includes items like 'Célular dual chip o com tela capacitiva de no mínimo 4.0 wvga TFT com resolução mínima de 800x480 com câmera de no mínimo de 5MP - Fbati, Apresentador quatro núcleos de 1,2 GHz ou superior com memória interna de 1 GB' and 'Câmera fotográfica digital com no mínimo 20 megapixels com cores vivas, com gravação de vídeos em HD com estabilizador de imagens, com monitor de no mínimo 2.7 led tft, na cor preta com possibilidade de expansão de memória até 64GB com flash. Com garantia mínima de 1 ano.'

DATA: 27/07/16.

ASSINATURAS: Jose Carlos Mariussi e Manoel Epifânio de Souza Neto.

Prefeitura Municipal de Tupassí - ESTADO DO PARANÁ - Praça Santos Dumont, s/nº - Fone (044) 3544 8000 - Fax: 3544 8014 CEP 85945-000

EXTRATO DE ATA

Nº DE ORDEM: 110/2016. CONTRATANTE: MUNICÍPIO DE TUPASSÍ. CONTRATADA: V. S. DUTRA - COMUNICAÇÃO E INFORMÁTICA EIRELI - ME. OBJETO: Registro de Preços, para futuras e eventuais aquisições de: Lote 01: Equipamentos e Material Permanente de Informática; e Lote 02: Material de Consumo de Informática. Os equipamentos/materiais deverão ser entregues de forma parcelada, de acordo com as necessidades da contratante por um período de 12 meses, a contar da assinatura da ata, tudo em conformidade com o edital do Processo Licitatório nº 43/2016, Pregão - Registro de Preços nº 26/2016. VIGÊNCIA: 12 (doze) meses, contados a partir da data de assinatura da presente ata. VALOR: O Valor Registrado é de: R\$ 4.576,00 (quatro mil quinhentos e setenta e seis reais), compreendendo os seguintes itens:

Table with 6 columns: Lote, Item, Descrição do Produto, Qtd, Un, Marca, Preço Unitário. Includes items like 'Central de Microfone sem fio IIFB, com as características técnicas mínimas a seguir: com dual-vocal, que funciona na frequência de 800 mhz com filtro de múltipla de alta frequência para evitar interferência com tecnologia de compressão e expansão de áudio' and 'Folha biométrica, com as características técnicas a seguir: Compatível com as especificações de equipamento MIFIN - mod IIRIBU - E-Pos/Optico - Área de captura e leitura: Prisma de vidro - Modelo do leitor: Torre (facilita o manuseio e a leitura da digital) - Ângulo de captura: Qualquer (360º) - Interface: USB 2.0 - Resolução: 500 lpi - Área de captura: 16 x 18 mm - Compatível com Sistemas Operacionais Microsoft Windows. Garantia mínima de 12 meses. OBS: O Equipamento deverá atender a Portaria 369/2013 do Ministério do Trabalho e Emprego.'

Table with 6 columns: Item, Qtd, Un, Marca, Preço Unitário, Descrição do Produto. Includes items like 'Ministerio do Trabalho e Emprego. Cabo de som, com as características técnicas mínimas a seguir: para transmissão de áudio entre aparelhos que contêm conector P2 e P10 ambos estereó; Conector utilizado para montar P2 conector utilizado para montar P10 cabos Bts2 x 0,20 mm, produtos deverão ser de alta qualidade para transmissão profissional de seu áudio impedindo qualquer tipo de ruído ou interferência, com 5 metros de comprimento. Garantia de no mínimo de 12 meses.'

DOTAÇÃO ORÇAMENTÁRIA: Os pagamentos decorrentes da aquisição do objeto correrão por conta das seguintes dotações orçamentárias:

Table with 3 columns: Órgão, Unidade, Nome do Órgão. Lists various municipal departments like GABINETE DO PREFEITO, GABINETE DO SECRETÁRIO, DEPARTAMENTO DE FINANÇAS, etc.

DATA: 27/07/16.

ASSINATURAS: Jose Carlos Mariussi e Valdemir Souza Dutra.

Prefeitura Municipal de Tupassí - ESTADO DO PARANÁ - Praça Santos Dumont, s/nº - Fone (044) 3544 8000 - Fax: 3544 8014 CEP 85945-000

EXTRATO DE ATA

Nº DE ORDEM: 111/2016. CONTRATANTE: MUNICÍPIO DE TUPASSÍ. CONTRATADA: PR TEL COM COMÉRCIO E SERVIÇOS EIRELI - ME. OBJETO: Registro de Preços, para futuras e eventuais aquisições de: Lote 01: Equipamentos e Material Permanente de Informática; e Lote 02: Material de Consumo de Informática. Os equipamentos/materiais deverão ser entregues de forma parcelada, de acordo com as necessidades da contratante por um período de 12 meses, a contar da assinatura da ata, tudo em conformidade com o edital do Processo Licitatório nº 43/2016, Pregão - Registro de Preços nº 26/2016. VIGÊNCIA: 12 (doze) meses, contados a partir da data de assinatura da presente ata. VALOR: O Valor Registrado é de: R\$ 35.744,80 (trinta e cinco mil setecentos e quarenta e quatro reais e oitenta centavos), compreendendo os seguintes itens:

Table with 6 columns: Lote, Item, Descrição do Produto, Qtd, Un, Marca, Preço Unitário. Includes items like 'Relógio de marcação de ponto biométrico, com as seguintes características técnicas mínimas a seguir: Deve atender as especificações e especificações expressas na Portaria 372/2011 do Ministério do Trabalho e Emprego' and 'Lector de código de barras, com suporte a cartões de 3 a 20 dígitos.'

Table with 6 columns: Lote, Item, Descrição do Produto, Qtd, Un, Marca, Preço Unitário. Includes items like 'Lector de código de barras, com suporte a cartões de 3 a 20 dígitos' and 'Cabo VGA Blindado com Ferrite ideal para ser utilizado na transmissão de imagens entre PC, Notebook ou Projetores para Monitores ou TV com entrada VGA de 15 pinos com 30 metros de comprimento. Garantia de no mínimo 12 meses.'

Table with 6 columns: Lote, Item, Descrição do Produto, Qtd, Un, Marca, Preço Unitário. Includes items like 'Baterias compatíveis DC 2.4x 500 Ma, com o telefone sem fio intelbras ts 6120, já existente. Garantia de no mínimo de 12 meses.'

DOTAÇÃO ORÇAMENTÁRIA: Os pagamentos decorrentes da aquisição do objeto correrão por conta das seguintes dotações orçamentárias:

Table with 3 columns: Órgão, Unidade, Nome do Órgão. Lists various municipal departments like GABINETE DO PREFEITO, GABINETE DO SECRETÁRIO, DEPARTAMENTO DE FINANÇAS, etc.

Table with 6 columns: Item, Qtd, Un, Marca, Preço Unitário, Descrição do Produto. Includes items like 'DIVISÃO ASSISTENCIA SOCIAL', 'FUNDO MUNICIPAL DE ASSISTENCIA SOCIAL', 'FUNDO MUN DIREI DA CRIANÇA E ADOLESCENTE'.

DATA: 27/07/16.

ASSINATURAS: Jose Carlos Mariussi e Marcelo Augusto Papa.

Prefeitura Municipal de Tupassí - ESTADO DO PARANÁ - Praça Santos Dumont, s/nº - Fone (044) 3544 8000 - Fax: 3544 8014 CEP 85945-000

EXTRATO DE ATA

Nº DE ORDEM: 112/2016. CONTRATANTE: MUNICÍPIO DE TUPASSÍ. CONTRATADA: A.C.S. DE ALMEIDA - COMÉRCIO E SERVIÇOS - ME. OBJETO: Registro de Preços, para futuras e eventuais aquisições de: Lote 01: Equipamentos e Material Permanente de Informática; e Lote 02: Material de Consumo de Informática. Os equipamentos/materiais deverão ser entregues de forma parcelada, de acordo com as necessidades da contratante por um período de 12 meses, a contar da assinatura da ata, tudo em conformidade com o edital do Processo Licitatório nº 43/2016, Pregão - Registro de Preços nº 26/2016. VIGÊNCIA: 12 (doze) meses, contados a partir da data de assinatura da presente ata. VALOR: O Valor Registrado é de: R\$ 5.370,00 (cinco mil trezentos e setenta reais), compreendendo os seguintes itens:

Table with 6 columns: Lote, Item, Descrição do Produto, Qtd, Un, Marca, Preço Unitário. Includes items like 'Web CAM, com as características técnicas mínimas a seguir: Compatível com as especificações do equipamento A4Tech - mod. PK-635M - Resolução: CMOS 640x480 pixels - 350 Kpixels - Especificação de Lente: Cobertura de 54º - Gama de Focagem: 10 cm ao infinito' and 'Scanner de tipo horizontal com aplicativos de criação das digitalizações com método de entrada de Digitalização e reprodução cross para e-mail compartilhamento web, salvamento de imagem em disco com painel frontal com velocidade de visualização de no mínimo 7 segundos, com alimentador automático de documentos com capacidade mínima de 50 folhas com velocidade de até 8 ppm com opção de frenar e verso compatíveis com sistema operacional da Microsoft e mac OS, com sistema de zoom de no mínimo 10 a 2000% com incremento de no mínimo de 1% - O scanner deverá vir acompanhado de cabo de alimentação de energia e cabo de usb com garantia mínima de 12 meses.'

DOTAÇÃO ORÇAMENTÁRIA: Os pagamentos decorrentes da aquisição do objeto correrão por conta das seguintes dotações orçamentárias:

Table with 3 columns: Órgão, Unidade, Nome do Órgão. Lists various municipal departments like GABINETE DO PREFEITO, GABINETE DO SECRETÁRIO, DEPARTAMENTO DE FINANÇAS, etc.

Table with 6 columns: Item, Qtd, Un, Marca, Preço Unitário, Descrição do Produto. Includes items like 'FUNDO MUNICIPAL DE SAÚDE', 'GABINETE DO SECRETÁRIO', 'DIVISÃO DE EDUCAÇÃO', 'TRANSPORTE ESCOLAR', 'MERENDA ESCOLAR', 'DIVISÃO DE CULTURA', 'GABINETE DO SECRETÁRIO', 'DIVISÃO ASSISTENCIA SOCIAL', 'FUNDO MUNICIPAL DE ASSISTENCIA SOCIAL', 'FUNDO MUN DIREI DA CRIANÇA E ADOLESCENTE', 'GABINETE DO DIRETOR', 'DIVISÃO DE OBRAS E ENGENHARIA', 'DIVISÃO DE SERVIÇOS URBANOS', 'DIVISÃO DA SAATU', 'DIVISÃO DE PAISAGISMO', 'DIVISÃO DE PAVIMENTAÇÃO', 'GABINETE DO DIRETOR', 'DIVISÃO DE MANUTENÇÃO DA FROTA MUNICIPAL', 'DIVISÃO DE SERVIÇOS RODOVIÁRIOS', 'DIVISÃO DA PEDREIRA', 'FUNDO MUNICIPAL DE TRANSITO'.

DATA: 27/07/16.

ASSINATURAS: Jose Carlos Mariussi e Andréia Cardeal Santana de Almeida.

CI-1167624-E16

AVISO DE SUSPENSÃO DA DATA DE ABERTURA TOMADA DE PREÇOS Nº 005/2016

Assis Chateaubriand, 05 de agosto de 2016.

Considerando a necessidade da análise Jurídica, relativo ao Edital de Tomada de Preços sob nº 005/2016, determino a SUSPENSÃO do presente certame, no estado em que se encontra, ficando, portanto, postergado o prosseguimento do feito.

Publique-se Divulgue-se

Marcel Henrique Micheletto

CI-1167609-E16 Prefeito Municipal

Prefeitura Municipal de Corbélia - Rua Amor Perfeito, 1516 - Centro - Fone: (45) 3242-8000 - Fax: (45) 3242-8888 - CEP 85.420-000 - Corbélia - PR - CNPJ 16.208.826/0001-02 / E-mail: gabinete@corbelia.pr.gov.br

PREFEITURA MUNICIPAL DE CORBÉLIA - PARANÁ AVISO DE RESULTADO - PREGÃO PRESENCIAL Nº 63.2016 DE 21.07.2015

O Município de Corbélia PR, por meio de seu Pregoeiro, torna público aos Interessados o resultado do Pregão Presencial nº 63.2016, cujo objeto é a Aquisição de Materiais Hospitalares, menor preço por lote. Aquisição conforme a necessidade do município, data base para consumo em até 06 (seis) meses, o contrato da assinatura do contrato entre as partes. Os quantitativos estabelecidos no anexo 1, do Edital original são estimados e servem como referência não tendo a Administração a obrigatoriedade de consumo "in totum". Do Prazo de entrega: Adquirido conforme a necessidade do município, data base para retirada em até 05 (cinco) meses, a contar da assinatura do contrato. Do Pagamento: Será efetuado em até 30 (trinta) dias após a entrega dos itens solicitados e recebidos. Data da realização: 03.08.2016 às 09h30, que teve como vencedor para os Lotes as empresas abaixo: GREEN FARMACEUTICA LTDA - EPP - CNPJ nº. 03.411.908/0001-86, Av. Estados Unidos, 406 - Bairro Pacaembu - Cascavel PR, Representado neste ato pelo Sr. Kelly Haradine dos Santos Ribas do Couto CPF: 072.521.789-86 - RG: Nº.10.441.472-9 SSP/PR. Vencedora dos lotes nº 03, 04, 05, 08, 09, 15, 17, 19, 21, 24, 25, 27 e 28, Totalizando o valor de R\$: 499.250,00(quatrocentos e noventa e nove mil duzentos e cinquenta reais). A empresa: REALMED DISTRIBUIDORA LTDA EPP - CNPJ nº. 17.263.792/0001-90, Rua: Belo Horizonte, 2190 - sala 02 Alto Alegre - Cascavel PR, Representado neste ato pelo Sr. Alexandre de Alcântara Silva, CPF: 045.220.139-06 - RG: Nº. 8.162.249-4 SSP/PR. Vencedora dos lotes nº 01, 06, 07, 13, 14, 16 e 26, Totalizando o valor de R\$: 170.940,00(cento e setenta e sete mil novecentos e quarenta reais). A empresa: PHARMED DISTRIBUIDORA DE PRODUTOS HOSPITALARES LTDA - CNPJ nº. 20.138.626/0001-76, Rua: Ponte Grossa, 3188 Sala A - São Cristóvão - Cascavel PR, Representado neste ato pelo Sr. Georjon Luis Moreira dos Santos, CPF: 839.692.419-87 - RG: Nº. 6.085.416-5 SSP/PR. Vencedor dos lotes nº 02, 12, 18, 20, 22, 23 e 29, Totalizando o valor de R\$: 257.400,00(duzentos e cinquenta e sete mil e quatrocentos reais). E a empresa: UBIMED DISTRIBUIDORA MEDICO HOSPITALAR EIRELI - EPP - CNPJ nº. 18.163.595/0001-00, Rua: Marechal Floriano Peixoto, 1132 - Centro - Ubatuba PR, Representado neste ato pelo Sr. Thyago de Oliveira, CPF: 057.139.409-42 - RG: Nº. 8.837.857-1 SSP/PR. Vencedora dos lotes nº 10 e 11. Totalizando o valor de R\$: 137.600,00(cento e trinta e sete mil e seiscentos reais).

FORO: Corbélia PR - Data, 03.08.2016.

CI-1167614-E16

PODER JUDICIÁRIO DO ESTADO DO PARANÁ
COMARCA DE TERRA ROXA
VARA CÍVEL DE TERRA ROXA - PROJUDI
Rua Gov. Parigot de Souza, s/nº - Edifício do Fórum - Centro - Consulta Processual:
https://projudi2.tjpr.jus.br - Terra Roxa/PR - CEP: 85.990-000 - Fone: (41)3645-3200 -
E-mail: mmpe@tjpr.jus.br

Antos nº. 0001263-13.2012.8.16.0168

PROCESSO: 0001263-13.2012.8.16.0168
Classe Processual: Carta Precatória Cível
Assunto Principal: Inadimplemento
Valor da Causa: R\$21.908,26
Polo Ativo(s): HOSPITAL POLICLINICA CASCAVEL LTDA (CPF/CNPJ):
76.081.892/0001-64
Rua Maranhão, 945 - Centro - CASCAVEL/PR - CEP: 85.801-050
Polo Passivo(s): Carmem Lucia Kraemer Rodrigues (CPF/CNPJ): 968.992.989-53
Distrito de Santa Rita do Oeste, 1 - Centro - TERRA ROXA/PR - CEP: 85.990-000

Edital de Praça e Intimação da executada CARMEM LUCIA KRAEMER RODRIGUES e seu esposo
CPF nº 968.992.989-53

A DOUTORA DANIELLE MARIE DE FARIAS SERIGATI VARASQUIM, MM. JUIZ DE DIREITO DESTA CIDADE E COMARCA DE TERRA ROXA, ESTADO DO PARANÁ

FAZ SABER, a quantos o presente virem ou dele conhecimento tiverem, que será levado à arrematação o bem penhorado dos executados, pela leiloeira **MARIANA LANG**, Matrícula 12/047-L-JUCEPAR, em leilão presencial e "online", no site www.marianalangleiloes.com.br, na forma abaixo:

VENDA EM 1ª PRAÇA: Dia 14 de setembro de 2016, às 14:00 horas, por preço superior ao da avaliação.

VENDA EM 2ª PRAÇA: Dia 26 de setembro de 2016, às 14:00 horas, para a venda a quem mais der, ressalvada a hipótese do preço vil.

LOCAL: Átrio do Fórum, no endereço supra.

PROCESSO: Carta Precatória Cível sob NU 0001263-13.2012.8.16.0168 de Execução de Título Extrajudicial, em que é Exequente HOSPITAL POLICLINICA CASCAVEL e Executada CARMEM LUCIA KRAEMER RODRIGUES.

DESCRIÇÃO DOS BENS: 02 (dois) ALQUEIRES Paulista, relativo ao lote nº. 37, parte remanescente de lote rural nº. 36, parte do lote rural nº. 36, e lote rural nº. 36-parte, da gleba 03, Colônia "C", serra Maracajó, situado neste Município e Comarca de Terra Roxa-PR, com área total de 1.907,7039 alqueires Paulistas ou 4.165.688,00 m², com divisas e confrontações constante na Matrícula nº. 5.505, do Cartório de Registro de Imóveis de Terra Roxa-PR.

DÉPOSITO: Em mãos da executada.

AVALIÇÃO: R\$ 240.000,00 (duzentos e quarenta mil reais), em 01 de agosto de 2016.

DÉBITO: R\$ 47.495,80 (quarenta e sete mil, quatrocentos e noventa e cinco reais e oitenta centavos), em 20 de julho de 2016.

LEILOEIRA: Mariana Lang

COMISSÃO DO LEILOEIRO: Portaria 03/2015: Art. 10: A comissão do leiloeiro será de 6% (seis por cento) sobre o valor de eventual arrematação realizada sobre bens imóveis e 10% (dez por cento) sobre a arrematação de bens móveis. Para bens imóveis e automóveis será expedido a Carta de Arrematação e sobre ela recairá custas a serem pagas pelo arrematante. Para bens móveis cujo valor seja inferior a R\$ 10.000,00 (dez mil reais), será expedido mandado de entrega. Apenas acima desse valor se expedirá Carta de Arrematação. § 1º: Em caso de remissão, adjudicação, pagamento, acordo ou parcelamento do débito no período de dez dias úteis que antecedem ao leilão, a parte executada deverá pagar 2% (dois por cento) sobre o valor atribuído ao bem na reavaliação, a título de ressarcimento das despesas do leiloeiro. Idêntica solução se aplica aos casos em que as partes, ao iniciarem tratativas para formulação de acordo, requererem, em conjunto ou separadamente, a suspensão da hasta ou qualquer dilação que impeça a realização. § 2º: Nos casos do parágrafo anterior, o (s) bem (ns) só será (ão) retirado (s) da hasta pública na hipótese da parte executada depositar o valor correspondente às respectivas despesas do leiloeiro, porquanto estas seriam quitadas com o produto de eventual arrematação, ou quando houver acordo expresso com o leiloeiro, devidamente comprovado nos autos. § 3º: Fica o leiloeiro desobrigado de depositar em Juízo os valores relativos aos seus honorários, desde que se comprometa a entregá-los ao Juízo imediatamente caso o negócio seja posteriormente desfeito. § 4º: O leiloeiro deverá descrever o estado do bem por ocasião de seu recebimento, informando imediatamente ao Juízo. Não o fazendo, serão consideradas as condições descritas pelo Oficial de Justiça em sua última diligência, caso haja algum questionamento a respeito.

INTIMAÇÃO: Caso não seja a executada, seus representantes e cônjuges intimados por mandado, ficam os mesmos intimados por todo conteúdo do presente edital, ficando cientes de que, ante a arrematação ou adjudicação dos bens, poderão remir a execução, consoante dispõe os artigos 826 do NCCP, e inclusive, poderão embargar a arrematação ou a adjudicação, no prazo de 30 (trinta) dias.

OBSERVAÇÃO: A obrigação do arrematante de arcar com os tributos cujos fatos geradores ocorreram após a data da expedição da carta de arrematação. Não havendo expediente forense nos dias supra referidos, fica desde já designado o primeiro dia útil subsequente. E, para que chegue ao conhecimento de todos os interessados e ninguém possa alegar ignorância, é expedido o presente edital, que será afixado no sede deste Juízo e publicado na forma da Lei. Dado e passado nesta Cidade e Comarca, 02 (dois) dias do mês de agosto do ano de dois mil e dezesseis (2016). Eu, **MARIA MÃRCIA DE AZEVEDO PALMA**, Escrivã, o digitei e subscrevi.

MARIA MÃRCIA DE AZEVEDO PALMA
ESCRIVÃ
Assino por ordem-Portaria nº 04/2006
CI-1167577-E16

Município de Braganey
A Estrela do Oeste do Paraná
Av. Arthur Pereira, 860 - Centro - Braganey/PR - CEP 85.430-000 - Fone/Fax: (45) 3245-1235
E-mail: adm@braganey.pr.gov.br - CNPJ 78.121.902/0001-73

PORTARIA Nº 102/2016
05/08/2016

SÚMULA: Convocar a aprovada do Concurso Público nº 001/2015 e dá outras providências;

O PREFEITO DO MUNICÍPIO DE BRAGANEY, ESTADO DO PARANÁ, no uso de suas atribuições legais e com base na Legislação Municipal,

Art. 1º Convoca a aprovada no Concurso Público nº 001/2015 conforme descrito abaixo:

CARGO: TÉCNICO DE ENFERMAGEM
SILVANA IGNACIO DOS SANTOS WRONSKI

Art. 2º Esta Portaria entra em vigor na data de sua publicação, sendo imediatamente revogadas as disposições em contrário e inalterado as demais.

Registre-se e Publique-se.

Gabinete do Prefeito de Braganey, Estado do Paraná, em 05 de Agosto de 2016.

JOSENEY VICENTE
Prefeito

CI-1167610-E16

Prefeitura Municipal de Corbélia
Rua Amor Perfeito, 1616 - Centro - Fone: (45) 3242-8800 - Fax: (45) 3242-8888 - CEP 85.420-000 - Corbélia - PR
CNPJ 78.208.826/0001-02 / E-mail: gabinete@corbelia.pr.gov.br

PREFEITURA MUNICIPAL DE CORBÉLIA
PROCESSO Nº 166/2016
EDITAL MODALIDADE PREGÃO PRESENCIAL Nº 64/2016
Objeto: Aquisição de Equipamentos/Materiais Permanente, para as unidades de Saúde segundo a resolução SESA Nº 004/2015. Conforme lista em anexo ao edital Originário.
Regime de execução: Menor Preço por Item.
Prazo de entrega: Conforme a solicitação da Secretaria de Saúde com entrega imediata a contar da assinatura do contrato entre as partes.
Valor Máximo: Vide Edital Originário.
Data: 07.02.2016 às 10:30h do dia 16.08.2016 - Sessão Pública: às 09h30 do mesmo dia, na sede da Prefeitura Municipal de Corbélia, sito a Rua Amor Perfeito, 1616, Corbélia - PR.
Edital: Estará à disposição dos interessados, no horário normal de expediente, informações pelo telefone (045)242-8810 e/ou E-mail: cadastro@corbelia.pr.gov.br.
Legislação aplicável: Destinada exclusivamente a participação de Microempresas (ME) e Empresas de Pequeno Porte (EPP), conforme determinação do art. 4º, inciso I da Lei Complementar nº 147/2014, observadas as disposições contidas na Lei Federal nº 10.520 de 17/07/2002, Decreto Federal nº 3.555 de 08/08/2000 e alterações, Decreto Municipal nº 2143/2006 de 01/05/2006, Lei Complementar 123/06, de 14/12/2006, aplicando-se subsidiariamente, no que couber a Lei Federal nº 8.666/93 de 21/06/1993 com suas alterações e demais normas e tabelas publicadas pelo presente Edital.
Gabinete do Prefeito Municipal de Corbélia, em 05 de Agosto de 2016.

NELTA FERRELLI BOMBARDA
Prefeita em Exercício

CI-1167615-E16

Município de Catanduvas
Estado do Paraná
CNPJ nº 76.208.842/0001-03

DECRETO Nº 113/2016

SÚMULA: Regulação do Plano de Amortização do Déficit Atuarial firmado com o Regime Próprio de Previdência Social dos Servidores Públicos de Catanduvas e dá providências.

A Prefeita do Município de Catanduvas, Estado do Paraná, no uso de suas atribuições legais, e em conformidade com a Lei Municipal nº 49 de 22 de outubro de 2014,

DECRETA:

Art. 1º - Fica estabelecido o valor da Amortização do Déficit Atuarial do Regime Próprio de Previdência Social do Município de Catanduvas, extraído do "Plano de Amortização" apurado no Cálculo Atuarial para o ano de 2016, tudo em conformidade com a Lei Municipal nº 49/2014, que dispõe sobre a forma de amortização do déficit técnico atuarial do RPPS, devendo ser apartado ao Fundo de Previdência Próprio - **CatanduvasPrev**, no ano de 2016, o valor de **R\$ 734.683,35 (Setecentos e trinta e quatro mil, seiscentos e oitenta e três reais e trinta e cinco centavos)**, até o dia 31 de dezembro de 2016.

Art. 2º - Este Decreto entrará em vigor na data de sua publicação, revogadas as disposições em contrário.

Gabinete da Prefeitura Municipal de Catanduvas, Estado do Paraná, em 05 de agosto de 2016.

NOEMI SCHMIDT DE MOURA
Prefeita

Projeção Atuarial para L.D.O. (Lei de Diretrizes Orçamentárias)

ACTUARY

EXERCÍCIO	Projeção Atuarial - CATANDUVAS - PR (2016)				R\$ 8.112.033,22
	RECEITAS PREVIDENCIÁRIAS (a)	DESPESAS PREVIDENCIÁRIAS (b)	RESULTADO PREVIDENCIÁRIO (c)=(a-b)	SALDO FINANCEIRO DO EXERCÍCIO (d)=(c+exercício anterior)(e))	
2016	R\$ 2.088.279,82	R\$ 1.429.936,47	R\$ 658.343,35	R\$ 8.770.376,57	
2017	R\$ 2.341.397,92	R\$ 1.457.676,06	R\$ 883.721,86	R\$ 9.654.098,43	
2018	R\$ 2.600.972,88	R\$ 1.503.175,78	R\$ 1.097.797,10	R\$ 10.751.895,53	
2019	R\$ 2.868.265,69	R\$ 1.531.768,81	R\$ 1.336.496,88	R\$ 12.088.392,41	
2020	R\$ 3.140.678,19	R\$ 1.614.172,85	R\$ 1.526.505,34	R\$ 13.614.897,76	
2021	R\$ 3.421.917,96	R\$ 1.651.507,64	R\$ 1.770.410,32	R\$ 15.385.308,08	
2022	R\$ 3.704.064,62	R\$ 1.756.988,01	R\$ 1.947.076,61	R\$ 17.332.384,69	
2023	R\$ 3.996.965,26	R\$ 1.841.723,19	R\$ 2.155.242,07	R\$ 19.487.626,76	
2024	R\$ 4.291.513,73	R\$ 2.043.854,30	R\$ 2.247.659,43	R\$ 21.735.286,18	
2025	R\$ 4.592.208,87	R\$ 2.179.065,17	R\$ 2.413.143,70	R\$ 24.148.429,88	
2026	R\$ 4.904.632,26	R\$ 2.183.648,31	R\$ 2.720.983,94	R\$ 26.869.413,82	
2027	R\$ 5.221.306,65	R\$ 2.359.319,06	R\$ 2.861.987,59	R\$ 29.731.401,41	
2028	R\$ 5.536.397,56	R\$ 2.609.298,33	R\$ 2.927.099,23	R\$ 32.658.500,65	
2029	R\$ 5.860.135,90	R\$ 2.710.282,10	R\$ 3.149.853,80	R\$ 35.808.354,45	
2030	R\$ 6.179.755,48	R\$ 3.052.941,11	R\$ 3.126.814,37	R\$ 39.935.168,82	
2031	R\$ 6.507.002,23	R\$ 3.159.764,07	R\$ 3.347.238,16	R\$ 42.282.426,28	
2032	R\$ 6.838.085,54	R\$ 3.449.442,92	R\$ 3.388.642,62	R\$ 45.671.071,90	
2033	R\$ 7.167.293,61	R\$ 3.742.544,01	R\$ 3.424.749,60	R\$ 49.095.821,50	
2034	R\$ 7.498.577,06	R\$ 3.987.287,66	R\$ 3.511.289,42	R\$ 52.607.110,92	
2035	R\$ 7.848.856,03	R\$ 3.930.289,66	R\$ 3.918.566,38	R\$ 56.525.677,30	
2036	R\$ 8.196.635,06	R\$ 4.201.457,94	R\$ 3.995.177,11	R\$ 60.520.854,41	
2037	R\$ 8.557.702,61	R\$ 4.300.621,00	R\$ 4.257.081,61	R\$ 64.777.936,02	
2038	R\$ 8.917.142,95	R\$ 4.512.064,60	R\$ 4.405.078,35	R\$ 69.183.014,37	
2039	R\$ 9.288.012,56	R\$ 4.608.197,85	R\$ 4.679.814,71	R\$ 73.862.829,08	
2040	R\$ 9.672.420,40	R\$ 4.525.971,99	R\$ 5.146.448,41	R\$ 79.009.277,49	
2041	R\$ 10.064.454,40	R\$ 4.553.850,58	R\$ 5.612.603,82	R\$ 84.621.881,31	
2042	R\$ 10.464.066,65	R\$ 4.902.904,65	R\$ 5.561.162,00	R\$ 90.183.043,31	
2043	R\$ 10.872.253,78	R\$ 4.910.229,07	R\$ 5.651.974,71	R\$ 95.835.018,02	
2044	R\$ 11.290.432,08	R\$ 4.816.771,46	R\$ 5.834.660,62	R\$ 101.669.678,64	
2045	R\$ 11.723.285,25	R\$ 4.883.959,99	R\$ 5.949.325,26	R\$ 107.619.003,90	
2046	R\$ 12.171.555,11	R\$ 4.621.445,19	R\$ 6.548.109,92	R\$ 113.767.113,82	
2047	R\$ 12.634.455,70	R\$ 4.655.441,50	R\$ 6.883.014,20	R\$ 120.150.128,02	
2048	R\$ 13.112.354,12	R\$ 4.657.358,08	R\$ 7.454.996,04	R\$ 126.605.124,06	
2049	R\$ 13.604.105,84	R\$ 4.382.092,80	R\$ 8.222.013,04	R\$ 133.227.137,10	
2050	R\$ 14.110.292,89	R\$ 4.344.575,08	R\$ 8.877.717,81	R\$ 140.104.854,91	
2051	R\$ 14.631.196,05	R\$ 4.552.067,18	R\$ 9.079.128,87	R\$ 147.183.983,78	
2052	R\$ 15.166.703,73	R\$ 4.156.245,56	R\$ 9.388.541,83	R\$ 154.572.525,61	
2053	R\$ 15.718.661,59	R\$ 4.310.843,45	R\$ 9.403.818,15	R\$ 162.076.343,76	
2054	R\$ 16.296.208,44	R\$ 4.058.238,36	R\$ 9.432.027,92	R\$ 169.508.371,68	
2055	R\$ 16.895.987,29	R\$ 3.676.638,03	R\$ 9.759.650,74	R\$ 177.268.022,42	
2056	R\$ 17.518.457,90	R\$ 3.515.247,05	R\$ 9.764.210,85	R\$ 185.332.233,27	
2057	R\$ 18.164.293,27	R\$ 3.228.939,56	R\$ 9.935.353,71	R\$ 193.767.587,00	

2058	R\$ 2.464.670,48	R\$ 3.072.796,61	-R\$ 608.126,02	R\$ 54.907.510,39
2059	R\$ 2.428.077,37	R\$ 2.896.632,80	-R\$ 468.555,43	R\$ 54.438.954,96
2060	R\$ 2.408.141,78	R\$ 2.762.287,81	-R\$ 353.146,02	R\$ 54.085.808,94
2061	R\$ 2.392.345,48	R\$ 2.609.085,11	-R\$ 228.739,63	R\$ 53.857.069,31
2062	R\$ 2.358.159,89	R\$ 2.578.410,56	-R\$ 220.250,67	R\$ 53.636.838,63
2063	R\$ 2.332.764,35	R\$ 2.524.167,65	-R\$ 191.403,30	R\$ 53.447.435,33
2064	R\$ 2.304.358,73	R\$ 2.434.490,72	-R\$ 130.131,99	R\$ 53.317.303,34
2065	R\$ 2.293.007,96	R\$ 2.448.072,74	-R\$ 155.064,78	R\$ 53.162.238,56
2066	R\$ 2.259.391,60	R\$ 2.315.611,24	-R\$ 56.219,64	R\$ 53.106.018,92
2067	R\$ 2.222.756,39	R\$ 2.403.388,43	-R\$ 180.632,04	R\$ 52.925.386,88
2068	R\$ 2.196.444,40	R\$ 2.606.954,84	-R\$ 410.510,43	R\$ 52.514.876,45
2069	R\$ 2.172.004,31	R\$ 2.589.260,70	-R\$ 417.256,39	R\$ 52.097.620,05
2070	R\$ 2.124.288,75	R\$ 2.551.114,58	-R\$ 426.825,82	R\$ 51.670.794,23
2071	R\$ 2.089.157,57	R\$ 2.739.678,13	-R\$ 650.520,56	R\$ 51.020.273,67
2072	R\$ 2.043.559,03	R\$ 2.843.307,45	-R\$ 799.748,43	R\$ 50.220.525,25
2073	R\$ 1.989.547,35	R\$ 2.930.839,79	-R\$ 941.292,44	R\$ 49.279.232,81
2074	R\$ 1.943.378,60	R\$ 3.001.182,75	-R\$ 1.057.804,15	R\$ 48.221.428,66
2075	R\$ 1.897.823,28	R\$ 2.923.394,49	-R\$ 1.035.571,21	R\$ 47.185.857,45
2076	R\$ 1.821.300,30	R\$ 2.966.545,49	-R\$ 1.175.245,19	R\$ 46.010.612,26
2077	R\$ 1.770.006,63	R\$ 3.201.414,56	-R\$ 1.431.407,93	R\$ 44.579.204,32
2078	R\$ 1.709.419,28	R\$ 3.208.681,16	-R\$ 1.499.261,87	R\$ 43.079.942,45
2079	R\$ 1.641.313,25	R\$ 3.212.732,74	-R\$ 1.571.419,49	R\$ 41.508.522,96
2080	R\$ 1.573.739,06	R\$ 3.211.915,78	-R\$ 1.638.176,72	R\$ 39.870.348,24
2081	R\$ 1.500.868,44	R\$ 3.159.627,17	-R\$ 1.658.758,73	R\$ 38.211.587,51
2082	R\$ 1.417.615,80	R\$ 3.198.830,06	-R\$ 1.781.214,26	R\$ 36.430.373,25
2083	R\$ 1.348.030,83	R\$ 3.268.510,25	-R\$ 1.920.479,42	R\$ 34.509.893,83
2084	R\$ 1.273.479,74	R\$ 3.158.556,68	-R\$ 1.885.076,94	R\$ 32.624.816,89
2085	R\$ 1.201.946,63	R\$ 3.064.615,39	-R\$ 1.862.668,76	R\$ 30.762.148,13
2086	R\$ 1.125.976,21	R\$ 2.878.428,98	-R\$ 1.752.452,76	R\$ 29.009.695,36
2087	R\$ 1.080.746,64	R\$ 2.851.422,00	-R\$ 1.790.675,36	R\$ 27.219.020,00
2088	R\$ 994.113,16	R\$ 2.871.313,44	-R\$ 1.877.200,28	R\$ 25.541.819,72
2089	R\$ 924.489,75	R\$ 2.446.735,10	-R\$ 1.522.245,35	R\$ 24.019.574,37
2090	R\$ 865.630,54	R\$ 2.328.771,02	-R\$ 1.463.140,48	R\$ 22.556.433,89

Curitiba, 30 de junho 2016.

Fernando Tralesski
Aukuri - MIBA 1241

Vinicius Alexandra Bietkoski
Aukuri - MIBA 1241

Noemi Schmidt de Moura
Prefeita

Av. Presidente Kennedy, 2999 - 2º andar - sala 8 • 80610-010 • Curitiba/PR • Fone: (41)3329-0008
e-mail: prefeid@actuary.com.br www.actuary.com.br

CI-1167611-E16

MUNICÍPIO DE Braganey
Estado do Paraná
Av. Arthur Pereira, 860 - Centro - Braganey/PR - CEP 85.430-000 - Fone/Fax: (45) 3245-1235
E-mail: adm@braganey.pr.gov.br - CNPJ-MF 78.121.902/0001-73

AVISO DE REVOGAÇÃO DE LICITAÇÃO
PREGÃO PRESENCIAL Nº 036/2016

O Município de Braganey - Paraná torna público que fica REVOGADO o processo licitatório, modalidade PREGÃO PRESENCIAL Nº 036/2016, que tem por objeto a "CONTRATAÇÃO DE EMPRESA PARA AQUISIÇÃO DE EQUIPAMENTOS REFERENTE AO PROGRAMA DE QUALIFICAÇÃO DE ATENÇÃO PRIMÁRIA À SAÚDE APSUS", e o faz por razões de interesse público fundamentadas em despacho anexado aos autos do referido procedimento. Tudo isso com fulcro no Art. 49, da Lei Federal nº 8.666/1993. Fica desde já todos os interessados com vistas franqueadas ao processo, em horário comercial, na sala de licitação da Prefeitura, localizada a AV Arthur Pereira, n.º 860, Centro, Braganey-PR.

Braganey/PR, 05 de agosto de 2016.

CI-1167629-E16

CISOP
Rua do Comércio 1591 - esquina com 20m Pqdo 1 - Centro
Fone: (41)3242-4850 FAX: (41)3242-3019
CNPJ: 07.912.717-01 CALÇADO, IRATI
CNPJ: 03.544.973-0001-58 IRATI-PR-IRATI

EXTRATO DE CONTRATO

DISPENSA DE LICITAÇÃO Nº 17/2016
CONTRATO ADMINISTRATIVO Nº 48/2016
CONTRATANTE: CISOP - CONSÓRCIO INTERMUNICIPAL DE SAÚDE DO OESTE DO PARANÁ
CONTRATADO: PRISMA INFORMÁTICA LTDA - EPP
OBJETO: SERVIÇO DE MANUTENÇÃO DO SIM/AP E INTEGRADOR
VALOR: R\$ 2.803,68
VIGÊNCIA: 12/07/2016 a 12/07/2017
DATA DO CONTRATO: 12/07/2016
ASSINATURAS: DARCI TIRELLI
MOACYR VANIN

DISPENSA DE LICITAÇÃO Nº 22/2016
CONTRATO ADMINISTRATIVO Nº 57/2016
CONTRATANTE: CISOP - CONSÓRCIO INTERMUNICIPAL DE SAÚDE DO OESTE DO PARANÁ
CONTRATADO: MAX BLUE PARTICIPAÇÃO LTDA
OBJETO: ALUGUEL DE IMÓVEL
VALOR: R\$ 2.000,00/MENSAL
VIGÊNCIA: 14/07/2016 a 14/07/2017
DATA DO CONTRATO: 14/07/2016
ASSINATURAS: DARCI TIRELLI
ST EMPREENDIMENTOS IMOBILIÁRIOS

DISPENSA DE LICITAÇÃO Nº 24/2016
CONTRATO ADMINISTRATIVO Nº 58/2016
CONTRATANTE: CISOP - CONSÓRCIO INTERMUNICIPAL DE SAÚDE DO OESTE DO PARANÁ
CONTRATADO: VALDELI JOSÉ VIDAL



CAMARA MUNICIPAL DE SANTA TEREZA DO OESTE

Estado do Paraná
BALANÇO PATRIMONIAL
Adendo III a Portaria SOF nº 08, de 04/02/1985
Anexo XIV, da Lei nº 4.320/64

EXERCÍCIO: 2015

PERÍODO: DEZEMBRO

DATA EMISSÃO: 05/08/2016

PÁGINA: 1

ATIVO			PASSIVO		
ESPECIFICAÇÃO	Exercício Atual	Exercício Anterior	ESPECIFICAÇÃO	Exercício Atual	Exercício Anterior
ATIVO CIRCULANTE	0,00	0,00	PASSIVO CIRCULANTE	0,00	0,00
Caixa e Equivalentes de Caixa	0,00	0,00	Obrigações Trabalhistas, Previdenciárias e Assistências a Pagar a Curto Prazo	0,00	0,00
Créditos a Curto Prazo	0,00	0,00	Empréstimos e Financiamentos a Curto Prazo	0,00	0,00
Clientes	0,00	0,00	Fornecedores e Contas a Pagar a Curto Prazo	0,00	0,00
Créditos Tributários a Receber	0,00	0,00	Obrigações Fiscais a Curto Prazo	0,00	0,00
Divida Ativa Tributária	0,00	0,00	Obrigações de Repartição a Outros Entes	0,00	0,00
Divida Ativa não Tributária - Clientes	0,00	0,00	Provisões a Curto Prazo	0,00	0,00
Créditos de Transferências a Receber	0,00	0,00	Demais Obrigações a Curto Prazo	0,00	0,00
Empréstimos e Financiamentos Concedidos	0,00	0,00			
(-) Ajuste de Perdas de Crédito a Curto Prazo	0,00	0,00			
Demais Créditos e Valores a Curto Prazo	0,00	0,00			
Investimentos e Aplicações Temporárias a Curto Prazo	0,00	0,00			
Estoques	0,00	0,00			
VPD Pagas Antecipadamente	0,00	0,00			
ATIVO NÃO-CIRCULANTE	159.873,10	95.423,10	PASSIVO NÃO-CIRCULANTE	0,00	0,00
Ativo Realizável a Longo Prazo	0,00	0,00	Obrigações Trabalhistas, Previdenciárias e Assistências a Pagar a Longo Prazo	0,00	0,00
Créditos a Longo Prazo	0,00	0,00	Empréstimos e Financiamentos a Longo Prazo	0,00	0,00
Clientes	0,00	0,00	Fornecedores a Longo Prazo	0,00	0,00
Créditos Tributários a Receber	0,00	0,00	Obrigações Fiscais a Longo Prazo	0,00	0,00
Divida Ativa Tributária	0,00	0,00	Provisões a Longo Prazo	0,00	0,00
Divida Ativa não Tributária-Clientes	0,00	0,00	Demais Obrigações a Longo Prazo	0,00	0,00
Empréstimos e Financiamentos Concedidos	0,00	0,00	Resultado Diferido	0,00	0,00
(-) Ajuste de Perdas de Créditos a Longo Prazo	0,00	0,00			
Demais Créditos e Valores a Longo Prazo	0,00	0,00			
Investimentos e Aplicações Temporárias a Longo Prazo	0,00	0,00			
Estoques	0,00	0,00			
VPD Pagas Antecipadamente	0,00	0,00			
Investimentos	0,00	0,00			
Participações Permanentes	0,00	0,00			
Participações Avaliadas pelo Método de Equivalência	0,00	0,00			
Participações Avaliadas pelo Método de Custo	0,00	0,00			
Propriedades para Investimento	0,00	0,00			
Demais Investimentos Permanentes	0,00	0,00			
Imobilizado	159.873,10	95.423,10			
Bens Móveis	159.873,10	95.423,10			
Bens Imóveis	0,00	0,00			
(-) Depreciação, Exaustão e Amortização	0,00	0,00			
Intangível	0,00	0,00			
Softwares	0,00	0,00			
Marcas, Direitos e Patentes	0,00	0,00			
Direitos de Uso de Imóveis	0,00	0,00			
TOTAL	159.873,10	95.423,10	TOTAL	159.873,10	95.423,10
ATIVO FINANCEIRO	0,00	0,00	PASSIVO FINANCEIRO	0,00	0,00
ATIVO PERMANENTE	159.873,10	95.423,10	PASSIVO PERMANENTE	0,00	0,00
SALDO PATRIMONIAL				159.873,10	95.423,10

Compensações

ESPECIFICAÇÃO	Exercício Atual	Exercício Anterior	ESPECIFICAÇÃO	Exercício Atual	Exercício Anterior
Saldo dos Atos Potenciais Ativos			Saldo dos Atos Potenciais Passivos		

Garantias e Contragarantias Recebidas	0,00	0,00	Garantias e Contragarantias Concedidas	0,00	0,00
Direitos Conveniados e Outros	0,00	0,00	Direitos Conveniados e Outros Instrumentos Congêneres	0,00	0,00
Instrumentos Congêneres			Obrigações Contratuais	0,00	0,00
Direitos Contratuais	0,00	0,00	Outros Atos Potenciais do Passivo	0,00	0,00
Outros Atos Potenciais do Ativo	0,00	0,00			
TOTAL	0,00	0,00	TOTAL	0,00	0,00

DESTINAÇÃO DE RECURSOS	SUPERÁVIT/DÉFICIT	SUPERÁVIT/DÉFICIT ANTERIOR
TOTAL		

JOSE LUIZ DE FREITAS
Presidente da Câmara

JOAO PAULO PEREIRA
1º SECRETÁRIO

GRAZIELA DA PATIMA V. REDIVO
CONTADOR CRC: 051078/O-1

ADRIANO LUIZ DE OLIVEIRA
CONT. INT. - CPF: 027.376.689-35

Comentários

CI-1167621-E16



DECRETO Nº. 2446/2016.

SÚMULA: AUTORIZA A ABERTURA DE CRÉDITO ADICIONAL SUPLEMENTAR E ALTERA AS LEIS MUNICIPAIS NºS. 1.087/2013-PLANO PLURIANUAL-PPA-2014/2017; 1171/2015-LEI DE DIRETRIZES ORÇAMENTÁRIAS-LDO PARA 2016 E SUAS AÇÕES E METAS PREVISTAS NOS RESPECTIVOS ANEXOS.

Crédito Adicional Suplementar:

O PREFEITO MUNICIPAL de Campo Bonito, Estado do Paraná, no uso das atribuições legais com fulcro no Art.27 da Lei 1171 de 09/07/2015.

DECRETA:

Art. 1º - Fica aberta no Orçamento Geral do Município de Campo Bonito para 2016 - LOA nº. 1208/2015 de 29/12/2015, um Crédito Adicional Suplementar, em conformidade com o inciso II do Art. 41 da Lei 4.320/64, na importância de **R\$ 8.000,00 (Oito Mil Reais)**, para incremento das seguintes Dotações Orçamentárias.

ENTRADAS

03.00 - SECRETARIA DE ADMINISTRAÇÃO
03.01 - Departamento administrativo
03.01.04.122.0002.1.168-0000 - Aquisição de equipamentos no setor administrativo. R\$ 8.000,00
4.4.90.52.00 - Equipamento e Material Permanente
Fonte de Recursos - 501 - Alienação Bens Móveis
Emissão nº. 04 - Abre Crédito Suplementar - Excesso de Arrecadação - Recurso Vinculado
Despesa: 1465
TOTAL DO CRÉDITO ADICIONAL SUPLEMENTAR R\$ 8.000,00

INCREMENTAR AS AÇÕES NO PPA E NA LDO:

Art. 2º - Para abertura do Crédito de que trata o artigo 1º será utilizada Recursos provenientes de Excesso de Arrecadação na Fonte 501-conforme Art.43, Inciso II e III da Lei 4.320/64.

Art. 3º - Fica alterada a ação nos Anexos da Lei Municipal 1087/2013 - Plano Plurianual 2014/2017 e no anexo de Metas e Prioridades da Lei Municipal 1171/2015 - Lei de Diretrizes Orçamentária-LDO as referidas Ações.

Art. 4º - Esta Lei entrará em vigor na data de sua publicação, revogadas as disposições em contrário.

Gabinete do Prefeito Municipal em 05 de Agosto de 2016.

CI-1167612-E16



Prefeitura Municipal de Corbélia

Rua Amor Perfeito, 1616 - Centro - Fone: (45) 3242-8800 - Fax: (45) 3242-8888 - CEP 85.420-000 - Corbélia - PR
CNPJ 76.208.826/0001-02 / E-mail: gabinete@corbelia.pr.gov.br

EXTRATO EDITAL PREGÃO PRESENCIAL Nº 65/2016

PROCESSO ADMINISTRATIVO Nº 167/2016

O MUNICÍPIO DE CORBÉLIA - ESTADO DO PARANÁ, torna público que realizará licitação na modalidade PREGÃO PRESENCIAL.

RECEBIMENTO DAS PROPOSTAS E DA DOCUMENTAÇÃO PARA PROTOCOLO ATÉ DIA 16.08.2016 AS 13H45 LOCAL DO PROTOCOLO: SETOR DE LICITAÇÃO (PMC), Rua Amor Perfeito 1616, centro, Corbélia PR.

INÍCIO DA SESSÃO PÚBLICA DE PREGÃO - DIA 16.08.2016 AS 14H00

LOCAL DA ABERTURA: Sala de reuniões da PMC, no prédio da Prefeitura, endereço supra citado.

DO OBJETO: Aquisição de produtos veterinários, materiais diversos e EPI's, aquisição conforme a necessidade da Secretaria de Saúde, data base para consumo em até 31.12.2016, o contar da data de assinatura do contrato entre as partes. Os quantitativos estabelecidos no edital originário são estimados e servem como ref. Não tendo a Administração a obrigação de consumo "in totum".

TIPO DE LICITAÇÃO: Pregão Presencial - REGIME DE EXECUÇÃO: Menor Preço por Lote.

PRazo DE EXECUÇÃO/ENTREGA: Em até 24(vinte e quatro) horas após a solicitação da Secretaria data base para retirada em até 31.12.2016, conta-se da assinatura do contrato.

VALOR MÁXIMO: Vide Edital. - DO PAGAMENTO. Será efetuado em até 30 (trinta) dias após o recebimento dos itens solicitados com apresentação da Nota Fiscal para o devido empenho.

DA DOTAÇÃO: 07.002.10.301.0170.2.290

INFORMAÇÕES COMPLEMENTARES: Poderão participar desta licitação modalidade Pregão Presencial, todas as empresas interessadas desde que cumprida as formalidades e exigências do Edital Originário. As interessadas deverão estar cadastradas no Setor de Licitação (PMC) em até 02 (dois) dias antes da abertura dos envelopes. O Edital não será fornecido via fax, correio. Demais informações no endereço, Rua Amor Perfeito 1616, centro, fone (45) 3242-8800 - Fax (45) 3242-8888. E-mail: cadastro@corbelia.pr.gov.br - CORBÉLIA PR, 05.08.2016

Assinatura: *[Assinatura]*
WELTA CAROLLI BOMBARDIA
PREFEITA EM EXERCÍCIO

CI-1167618-E16



Município de Campo Bonito

Adm. 2013/2016
Responsabilidade de Todos

PROCESSO Nº 49/2016

LICITAÇÃO MODALIDADE PREGÃO Nº 38/2016

EXTRATO DE CONTRATO 82/2016

OBJETO: CONTRATAÇÃO DE EMPRESAS DO RAMO PARA CONserto DE EQUIPAMENTOS ODONTOLÓGICOS (HORAS DE SERVIÇO/CADEIRAS E OUTROS), CONFORME A NECESSIDADE DA SECRETARIA MUNICIPAL DE SAUDE. EXCLUSIVO PARA MICRO EMPRESAS E EMPRESAS DE PEQUENO PORTE. licitadas através da licitação modalidade Pregão nº 38/2016.

PARTES: Município de Campo Bonito e a Empresa:

M.P.F. FIGUEIREDO- EPP, CNPJ 13.314.434/0001-08 com o valor total de R\$ 18.000,00 (dezoito mil reais)

ASSINATURA: 05/08/2016

VIGÊNCIA: 31/12/2016

FORO: COMARCA DE GUARANIQUÊ - PR

ASSINATURAS: Omar Juma Eid e Gema Fontana

Campo Bonito, 05 de agosto de 2016.

OMAR JUMA EID
PREFEITO MUNICIPAL EM EXERCÍCIO
CI-1167613-E16

EXTRATO SEGUNDO TERMO ADITIVO DE PRAZO DO CONTRATO Nº. 610/2015 DECORRENTE DO PREGÃO PRESENCIAL Nº. 029/2015.

CONTRATANTE: Município de Santa Tereza do Oeste.

CONTRATADA: STOPEROLEO S.A. Comércio De Derivados De Petroleo.

OBJETO: Aquisição de Diesel S10, Gasolina comum e Arla 32.

Vigência: Fica prorrogado a vigência do citado contrato, até 31 de dezembro de 2016.

Santa Tereza do Oeste, em 05 de agosto de 2016.

EXTRATO QUARTO TERMO ADITIVO DE PRAZO DO CONTRATO Nº. 609/2015 DECORRENTE DO PREGÃO PRESENCIAL Nº. 029/2015.

CONTRATANTE: Município de Santa Tereza do Oeste.

CONTRATADA: STA Comércio de Combustíveis Ltda.

OBJETO: Aquisição de Etanol e Diesel S500.

Vigência: Fica prorrogado a vigência do citado contrato, até 31 de dezembro de 2016.

Santa Tereza do Oeste, em 05 de agosto de 2016.

CI-1167622-E16

ESTADO DO PARANÁ
MUNICÍPIO DE SÃO MIGUEL DO IGUAÇU

TERMO DE ADJUDICAÇÃO DE PROCESSO LICITATÓRIO

Anderson Luis Fernandes, Pregoeiro designado pela Portaria 037/2016, de 12 de Fevereiro de 2016 no uso da prerrogativa contida no Inciso XX do Artigo 4º da Lei Federal nº 10.520, data de 17 de julho de 2002; Considerando a declaração do(s) proponente(s) inexistência de interposição de recursos por parte dos proponentes, resolve **ADJUDICAR** a presente Licitação nestes termos:

a) Processo Nº 155/2016
 b) Licitação Nº 93/2016
 c) Modalidade Pregão
 d) Data Adjudicação 05/08/2016
 e) Objeto da Licitação Aquisição de Material de Consumo e Equipamentos Permanentes Destinados à Gestão do Programa Bolsa Família no CBAS.

Fornecedor: PAULO SERGIO DOS SANTOS PRESENTE
 CNPJ: 02.365.954/0001-51

Lote	Item	Descrição	Quant.	Valor Unit.	Valor Total
1	1	Caneta esferográfica tinta azul material transparente, caixas com 50 unidades, ref.: bic	6	R\$ 42,00	R\$ 252,00
1	2	Caneta esferográfica tinta preta material transparente, caixas com 50 unidades, ref.: bic	6	R\$ 42,00	R\$ 252,00
1	3	Lápis preto HB nº 2, caixas com 144 unidades.	5	R\$ 39,3000	R\$ 196,50
1	4	Borracha 40/20 branca escolar caixas com 40 unidades.	5	R\$ 29,40	R\$ 147,00
1	5	Apontador escolar, modelo tradicional: plástico translúcido lamina em aço.	60	R\$ 0,95	R\$ 57,00
1	6	Pranchetas tipo ofício, fabricadas em poliestireno, prendedor metálico	80	R\$ 14,49	R\$ 1.159,20
1	7	Papel sulfite 75 g alcatraz 210x297 mm.	50	R\$ 18,75	R\$ 937,50
1	8	Agenda de escritório diário clássica, capa dura, ano 2016, sem espiral, cor preta	10	R\$ 24,99	R\$ 249,90
1	9	Caixa de grampos 25/6 galvanizados, caixas com 5000 unidades.	4	R\$ 5,90	R\$ 23,60
1	11	Auto-adesivo, material plástico, tipo contact, cor incolor, gramatura 60g/m2, largura mínima 450 mm, acabamento superficial brilhante, rolos de 25 metros.	5	R\$ 87,50	R\$ 437,50
Valor Total - R\$ 3.594,30					

Fornecedor: COMERCIO DE PAPEIS FOZ LTDA
 CNPJ: 82.449.216/0001-01

Lote	Item	Descrição	Quant.	Valor Unit.	Valor Total
1	4	Caixa de clips metálicos, para papéis, nº 3/0, caixas com 420 unidades	4	R\$ 8,00	R\$ 32,00
2	1	Caixa Amplificadora de som com as	1	R\$ 1.765,00	R\$ 1.765,00

seguintes s características mínimas:

- Comunicação BLUETOOTH
- Reprodutor de MP3 via USB e SD Card
- Controle Remoto Frontal
- 05 Presets de Equalização.
- Receptor FM
- Entradas balanceadas XLR e TRS 1/4"
- Entradas P2 e RCA
- Auto Voltage (100-240Vac)
- Gabinete Exclusivo STANER
- Angulação para uso como monitor (L/R)
- 03 pontos para montagem "Fly"
- Encaixe para pedestal com trava
- Alto falante de 15"
- Driver de Titânio 1 1/4"
- Bi-Amplificada
- 300 W RMS
- Peso: 19kg
- acompanha 02 microfones compatíveis com a caixa amplificadora.

Adaptador wireless para rede sem fio USB 150 Mbps, Interface USB 2.0 interface, design portátil - Botão WPS para facilitar a configuração da rede sem-fios - Fácil instalação e configuração através de CD passo a passo - Suporte aos principais sistemas operacionais Windows; Suporte aos modos de operação Ad-Hoc & Infraestrutura; - Segurança Wireless Suportando 64/128 bits WEP, WPA/WPA2, WPA-PSK/WPA2-PSK (TKIP/AES); - Possibilita aos usuários configurarem a senha de segurança da rede sem-fios com apenas dois (2) cliques no botão WPS do adaptador, sem necessidade alguma de configurações manuais.

Hub Switch 05 portas com as seguintes características mínimas:

Interface de 5 portas 10 / 100Mbps RJ45 AUTO Negociação / AUTO MDI / MDIX Fonte de alimentação externa adaptador de alimentação externo (Saída: 5.0VDC / 0.6A) Dimensões (LxPxA) 4,1 x 2,8 x 0,9 pol. (10,5 x 70 x 22 mm) Fan Quantidade sem ventoinhas Consumo de energia máxima: 2.2 W (220V / 50Hz) recursos de software Transferir Método StoreandForward Funções avançadas tecnologia verde, economia de energia de até 60% 802.3X FlowControl, contração Auto-Uplink Cada Porto OUTROS Certificação FCC, CE, RoHS Conteúdo da embalagem 5-Port 10 / 100Mbps desktop Interruptor Power Adapter Guia do Usuário Requisitos do

sistema Microsoft® Windows® 07/08 / Vista / XP, Mac® OS, NetWare, UNIX ou Linux. Ambiente Temperatura de Operação: 0 ? ~ 40 ? (32 ? ~ 104 ?); Temperatura de armazenamento: -40 ? ~ 70 ? (-40 ? ~ 158 ?); Umidade de Operação: 10% ~ 90% sem condensação; Umidade de armazenamento: 5% ~ 90% sem condensação

Roteador sem fio com as seguintes características mínimas:

- Recursos Embutidos: Antena Removível 3DBI
- Taxa Transferência interna: 150 MB/s
- Dimensões: 174 X 111 X 30 mm
- Criptografia: 64/128/152 BIT WEP, WPA/WPA2 (TKIP/AES)
- Frequência: 2.4 GHz
- Standart: IEEE802.11B/G/N
- Rede RJ45 10/100: 4
- WAN
- Conector de Antena: R-SMA

Acompanha os seguintes acessórios:

- Manual
- CD
- Fonte Externa: Bivolt
- Cabo Ethernet RJ45
- Antena Wireless

Placa de rede pci-Express 10/100/1000 mbs com as seguintes características mínimas:

Padrões: IEEE802.3 - 10BASE-T IEEE802.3u - 100BASE-TX IEEE802.3x - Full Duplex andFlowControl;

Tipo de barramento: -PCI revisão 2.1 ou 2.2 32 bits - 33 MHz

Protocolo: -CSMA/CD

IRQ e endereço de I/O

Atribuídos automaticamente pelo BIOS do microcomputador;

Taxa de transferência: - Ethernet: 10 Mbps (Half Duplex), 20 Mbps (Full Duplex) - Fast Ethernet: 100 Mbps (Half Duplex), 200 Mbps (Full Duplex)

Quantidade de portas: -1 porta 10/100 Mbps com negociação de velocidade automática;

LEDs -Link/Atividade da porta.

Sistemas suportados: - Windows® 98 -SE/ME/2000/XP/Vista/7/8 Linux® com Kernel 2.4 ou superior;

Dimensões: Placa padrão PCI com 122 x 37 mm;

PURIFICADOR DE AGUA
 Características Gerais: Libera água natural ou gelada; Purificador refrigerado; Refrigeração eletrônica; Fabricado em plástico injetado com suporte em ferro; Materiais resistentes e atóxicos; 2 Torneiras (uma para água natural e a outra para água gelada); Qualidade, praticidade e garantia de água pura; Ligado na rede de água normal; Dispensa o uso de galões; Indicadores luminosos; Bandeja removível; Silencioso; Aprovado pelo INMETRO; Tipo de Filtro: Carvão Ativado e Polifosfato de Sódio.

3	1	Indicadores luminosos; Bandeja removível; Silencioso; Aprovado pelo INMETRO; Tipo de água: Natural e gelada; Estágios de filtragem: 3; Potência (W) 75; Cor: prata ou branco; Consumo de energia (kW/h): 0,75; Capacidade do reservatório: 1,5L; Tensão/Voltagem: 110V, 220V; Conteúdo da Embalagem: 1 Purificador de Água Polar - Prata, 1 Kit de instalação, 1 Manual de instruções; 1 Certificado de garantia; Garantia: 12 meses	1	R\$ 890,00	R\$ 890,00
3	2	SUPORTE DE PAREDE PARA MICROONDAS Características Gerais: - Altamente durável - Padrão: 56x33 cm - Produzido em aço carbono - Pintura eletrolítica - Carga máxima: 40 kg - Profundidade: 31/44cm - Padrão: 33/56cm - Cor: branco	1	R\$ 93,90	R\$ 93,90
3	3	Câmera Filmadora de ação HD com caixa estanque e acessórios - Filmadora Digital de 5 Megapixel - Capture e compartilhe imagens de vídeos de ação - Visor com LCD de 1 77 polegadas - Caixa estanque à prova d'água inclusa - Zoom digital de 4 x - Captura de vídeo em HD 720p - Acessórios suportes para uso em bicicleta e no capacete inclusos - Opera com cartão de memória micros SD de classe 4 ou mais (até 32GB) - Dimensões da câmera: 2,5 x 4,5 x 6,5 cm (P/A/L) - Bateria interna de íons de lítium	1	R\$ 795,00	R\$ 795,00
Fornecida				Valor Total - R\$ 4.467,59	

SAO MIGUEL DO IGUAÇU, 05 de agosto de 2016.

Anderson Luis Fernandes
 Pregoeiro

CI-1167620-E16

Prefeitura Municipal de Corbélia
 Rua Amor Perfeito, 1616 - Centro - Fone: (45) 3242-8800 - Fax: (45) 3242-8888 - CEP 85.420-000 - Corbélia - PR
 CNPJ 76.208.826/0001-02 / E-mail: gabinete@corbelia.pr.gov.br

PREFEITURA MUNICIPAL DE CORBELIA.
 PROCESSO Nº 168/2016
 EDITAL MODALIDADE PREGÃO PRESENCIAL Nº 66/2016 DE 03.08.2016
 Objeto: Aquisição de Material de Consumo e Material de Limpeza para Várias Secretarias e Departamentos da PMC. Estes itens constantes nos Itens vinculados ao edital originário, serão adquiridos conforme a necessidade do município, data base para retirada em até 12 meses. Os quantitativos estabelecidos são estimados e servem como referência não tendo a Administração a obrigatoriedade de consumo "in totum".
 Regime de execução: Menor Preço Por Lote
 Prazo de execução: até 31.12.2016 a contar da assinatura do contrato entre as partes.
 Valor Máximo: Menor preço por lote, vide edital originário;
 Dotação: Vide Edital Originário.
 Abertura: 09H30 DO DIA 17.08.2016 na sede da Prefeitura Municipal de Corbélia, sito a Rua Amor Perfeito, 1616, Corbélia - PR.
 Edital: Estará à disposição dos interessados, no horário normal de expediente, informações pelo telefone (045)3242-8810 e/ou E-mail: cadastro@corbelia.pr.gov.br.
 Legislação aplicável: Lei Federal nº 8.666/93 e suas alterações, Lei Federal nº 10.520 de 17/07/2002, Lei Federal nº 123 de 14/12/2006 e Lei Municipal nº 660 de 06/07/2007.
 Gabinete do Prefeito Municipal de Corbélia, aos 03.08.2016

Prefeitura Municipal de Corbélia
 Rua Amor Perfeito, 1616 - Centro - Fone: (45) 3242-8800 - Fax: (45) 3242-8888 - CEP 85.420-000 - Corbélia - PR
 CNPJ 76.208.826/0001-02 / E-mail: gabinete@corbelia.pr.gov.br

PREFEITURA MUNICIPAL DE CORBELIA.
 PROCESSO Nº 169/2016
 EDITAL MODALIDADE PREGÃO PRESENCIAL Nº 67/2016 DE 03.08.2016
 Objeto: Aquisição de lanches para reuniões e capacitações da SMEC.
 Regime de execução: Menor Preço por Lote;
 Prazo de execução: da assinatura do contrato até 31.12.2016.
 Valor Máximo: Menor Preço Por Lote, vide edital originário.
 Abertura: 10H30 horas do dia 17.08.2016 na sala de licitações, prédio da Prefeitura Municipal de Corbélia, sito a Rua Amor Perfeito, 1616, Corbélia - PR;
 Edital: A integra do Edital estará à disposição dos interessados no horário normal de expediente, informações pelo telefone (045)3242-8810; E-mail: cadastro@corbelia.pr.gov.br
 Legislação aplicável: Lei Fed. nº 8.666/93 e Lei Mun. nº 660 de 06/07/2007.
 Gabinete do Prefeito Municipal de Corbélia, aos 03.08.2016

Prefeitura Municipal de Corbélia
 Rua Amor Perfeito, 1616 - Centro - Fone: (45) 3242-8800 - Fax: (45) 3242-8888 - CEP 85.420-000 - Corbélia - PR
 CNPJ 76.208.826/0001-02 / E-mail: gabinete@corbelia.pr.gov.br

PREFEITURA MUNICIPAL DE CORBELIA.
 PROCESSO Nº 170/2016
 EDITAL MODALIDADE PREGÃO PRESENCIAL Nº 68/2016
 Objeto: Aquisição parcelada, conforme a necessidade da PMC de materiais de construção feito com administração direta, a ser retirado em até 31.12.2016, a contar data da assinatura do contrato entre as partes, materiais esses para reformas e reparos nas unidades de ensino e SMEC, juntamente com o setor de engenharia de Obras do município, achem necessário. Anexo ao Edital encontra-se a Planilha de Orçamento, Memorial Descritivo e planta baixa. Os quantitativos estabelecidos são estimados e servem como referência não tendo a Administração a obrigatoriedade de consumo "in totum".
 Regime de execução: Menor Preço Lote;
 Prazo de execução / entrega: em até cinco dias após a solicitação da Secretaria.
 Valor Máximo: Menor Preço Lote, vide edital originário.
 Abertura: 09h30 horas do dia 18.08.2016 na sala de licitações, prédio da Prefeitura Municipal de Corbélia, sito a Rua Amor Perfeito, 1616, Corbélia - PR;
 Edital: A integra do Edital estará à disposição dos interessados no horário normal de expediente, informações pelo telefone (045)3242-8810; E-mail: cadastro@corbelia.pr.gov.br
 Legislação aplicável: Lei Fed. nº 8.666/93 e Lei Mun. nº 660 de 06/07/2007.
 Gabinete do Prefeito Municipal de Corbélia, aos 03.08.2016

Prefeitura Municipal de Corbélia
 Rua Amor Perfeito, 1616 - Centro - Fone: (45) 3242-8800 - Fax: (45) 3242-8888 - CEP 85.420-000 - Corbélia - PR
 CNPJ 76.208.826/0001-02 / E-mail: gabinete@corbelia.pr.gov.br

AVISO HOMOLOGAÇÃO E ADJUDICAÇÃO

PREFEITURA MUNICIPAL DE CORBELIA PR.
 LICITAÇÃO MODALIDADE PREGÃO PRESENCIAL Nº63.2016 DE 21.07.2016.

Expirado o prazo recursal, torna-se publica a Homologação do procedimento licitatório em epígrafe e a adjudicação aos proponentes: GREEN FARMACEUTICA LTDA - EPP - CNPJ nº 03.411.908/0001-86, Av. Estados Unidos, 406 - Bairro Pacaembu - Cascavel PR, Representado neste ato pela Sra. Kelly Haridiane dos Santos Ribas do Couto CPF: 072.521.789-86 - RG. Nº.10.441.472-9 SSP/PR. Vencedora dos lotes nº 03, 04, 05, 08, 09, 15, 17, 19, 21, 24, 25, 27 e 28, Totalizando o valor de R\$: 499.250,00(quatrocentos e noventa e nove mil duzentos e cinquenta reais). A empresa: REALMED DISTRIBUIDORA LTDA EPP - CNPJ nº 17.263.792/0001-90, Rua: Belo Horizonte, 2190 - sala 02 Alto Alegre - Cascavel PR, Representado neste ato pelo Sr. Alexandre de Alcantara Silva, CPF: 045.220.139-06 - RG. Nº. 8.162.243-4 SSP/PR, Vencedora dos lotes nº 01, 06, 07, 13, 14, 16 e 26. Totalizando o valor de R\$: 170.940,00(cento e setenta mil novecentos e quarenta reais). A empresa: PHARMED DISTRIBUIDORA DE PRODUTOS HOSPITALARES LTDA - CNPJ nº 20.138.626/0001-76, Rua: Ponta Grossa, 3188 Sala A - São Cristóvão - Cascavel PR, Representado neste ato pelo Sr. Gerson Luis Moreira dos Santos, CPF: 630.603.410-87 - RG. Nº. 8.162.243-4 SSP/PR, Vencedora dos lotes nº 02, 12, 18, 20, 22, 23 e 29. Totalizando o valor de R\$: 257.400,00(duzentos e cinquenta e sete mil e quatrocentos reais). E a empresa: UBIMED DISTRIBUIDORA MEDICO HOSPITALAR EIRELI - EPP - CNPJ nº 18.161.599/0001-00, Rua: Marechal Floriano Peixoto, 1132 - Centro - Ubrairã PR, Representado neste ato pelo Sr. Thyago de Oliveira, CPF: 057.139.409-42 - RG. Nº. 8.837.857-1 SSP/PR. Vencedora dos lotes nº 10 e 11. Totalizando o valor de R\$: 137.600,00(cento e trinta e sete mil e seiscentos reais).

HOSPITALARES LTDA - CNPJ nº 20.138.626/0001-76, Rua: Ponta Grossa, 3188 Sala A - São Cristóvão - Cascavel PR, Representado neste ato pelo Sr. Gerson Luis Moreira dos Santos, CPF: 630.603.410-87 - RG. Nº. 8.162.243-4 SSP/PR. Vencedora dos lotes nº 02, 12, 18, 20, 22, 23 e 29. Totalizando o valor de R\$: 257.400,00(duzentos e cinquenta e sete mil e quatrocentos reais). E a empresa: UBIMED DISTRIBUIDORA MEDICO HOSPITALAR EIRELI - EPP - CNPJ nº 18.161.599/0001-00, Rua: Marechal Floriano Peixoto, 1132 - Centro - Ubrairã PR, Representado neste ato pelo Sr. Thyago de Oliveira, CPF: 057.139.409-42 - RG. Nº. 8.837.857-1 SSP/PR. Vencedora dos lotes nº 10 e 11. Totalizando o valor de R\$: 137.600,00(cento e trinta e sete mil e seiscentos reais).

FORO: Corbélia PR, Corbélia PR, 03.08.2016.

NELITA CERILLI BOMBARDA
 Prefeita em Exercício

Prefeitura Municipal de Corbélia
 Rua Amor Perfeito, 1616 - Centro - Fone: (45) 3242-8800 - Fax: (45) 3242-8888 - CEP 85.420-000 - Corbélia - PR
 CNPJ 76.208.826/0001-02 / E-mail: gabinete@corbelia.pr.gov.br

PREFEITURA MUNICIPAL DE CORBELIA.
 PROCESSO Nº 172/2016 - EDITAL MODALIDADE PREGÃO PRESENCIAL Nº70/2016 DE 05.08.2016
 Objeto: Contratação de empresa para execução de até 250 horas de um Trator de Esteira com Potência mínima de 150 cv., com operador, Óleo Diesel, Encargos Sociais e demais despesas por conta da Contratada, à serem executados conf. planilha de orçamento fornecido pelo Dpto. De Engenharia da PMC.
 Regime de execução: Menor Preço por Hora - Valor Máximo: R\$ 260,00 a hora, serviços, vide objeto. - Prazo de execução: em até 31.12.2016 a contar da assinatura contrato.
 Tipo de Licitação: Pregão Presencial. - Abertura: as 09h30 do dia 19.08.2016 na sala de licitações da PMC, sito a Rua Amor Perfeito, 1616, Corbélia - PR;
 Edital: Estará à disposição dos interessados no horário de expediente da PMC, através do E-MAIL: cadastro@corbelia.pr.gov.br, informações pelo telefone (045)3242-8810;
 Legislação aplicável: Lei Federal nº 8.666/93 de 21/06/1993 e suas alterações, Lei Federal nº 10.520 de 17/07/2002, Lei Federal nº 123 de 14/12/2006 e Lei Municipal nº 660 de 06/07/2007 e demais normas pertinentes e espêcie.
 Gabinete do Prefeito Municipal de Corbélia, aos 05 dias do mês de AGOSTO de 2016.

Município de Corbélia
 Rua Amor Perfeito, 1616 - Centro - Fone: (45) 3242-8800 / Fax: (45) 3242-8888 - CEP 85.420-000 - Corbélia - PR
 CNPJ 76.208.826/0001-02 / E-mail: gabinete@corbelia.pr.gov.br

PREFEITURA MUNICIPAL DE CORBELIA.
 PROCESSO Nº171/2016
 EDITAL MODALIDADE PREGÃO PRESENCIAL Nº 69/2016 DE 03.08.2016
 Objeto: Aquisição de material de construção para Secretaria Municipal de Saúde, data base para retirada em até 31.12.2016.
 MENOR PREÇO POR LOTE.
 Regime de execução: Menor Preço Por Lote.
 Prazo de execução: até 31.12.2016 a contar da assinatura do contrato entre as partes.
 Valor Máximo: Vide Edital Originário.
 Dotação: Vide Edital Originário.
 Protocolo dos envelopes as 10h15 do dia 18.08.2016 - Abertura: AS 10H30H, do mesmo dia, na sede da Prefeitura Municipal de Corbélia, sito a Rua Amor Perfeito, 1616, Corbélia - PR.
 Edital: Estará à disposição dos interessados, no horário normal de expediente, informações pelo telefone (045)3242-8810 e/ou E-mail: cadastro@corbelia.pr.gov.br.
 Legislação aplicável: Lei Federal nº 8.666/93 e suas alterações, Lei Federal nº 10.520 de 17/07/2002, Lei Federal nº 123 de 14/12/2006 e Lei Municipal nº 660 de 06/07/2007.
 Gabinete do Prefeito Municipal de Corbélia, aos 03.08.2016

Prefeitura Municipal de Corbélia
 Rua Amor Perfeito, 1616 - Centro - Fone: (45) 3242-8800 - Fax: (45) 3242-8888 - CEP 85.420-000 - Corbélia - PR
 CNPJ 76.208.826/0001-02 / E-mail: gabinete@corbelia.pr.gov.br

PREFEITURA MUNICIPAL DE CORBELIA.
 PROCESSO Nº 170/2016
 EDITAL MODALIDADE PREGÃO PRESENCIAL Nº 68/2016
 Objeto: Aquisição parcelada, conforme a necessidade da PMC de materiais de construção feito com administração direta, a ser retirado em até 31.12.2016, a contar data da assinatura do contrato entre as partes, materiais esses para reformas e reparos nas unidades de ensino e SMEC, juntamente com o setor de engenharia de Obras do município, achem necessário. Anexo ao Edital encontra-se a Planilha de Orçamento, Memorial Descritivo e planta baixa. Os quantitativos estabelecidos são estimados e servem como referência não tendo a Administração a obrigatoriedade de consumo "in totum".
 Regime de execução: Menor Preço Lote;
 Prazo de execução / entrega: em até cinco dias após a solicitação da Secretaria.
 Valor Máximo: Menor Preço Lote, vide edital originário.
 Abertura: 09h30 horas do dia 18.08.2016 na sala de licitações, prédio da Prefeitura Municipal de Corbélia, sito a Rua Amor Perfeito, 1616, Corbélia - PR;
 Edital: A integra do Edital estará à disposição dos interessados no horário normal de expediente, informações pelo telefone (045)3242-8810; E-mail: cadastro@corbelia.pr.gov.br
 Legislação aplicável: Lei Fed. nº 8.666/93 de 21/06/1993 e suas alterações, Lei Fed. nº 10.520 de 17/07/2002, Lei Fed. nº 123 de 14/12/2006 e Lei Mun. nº 660 de 06/07/2007.
 Gabinete do Prefeito Municipal de Corbélia, aos 03.08.2016

CISOP
 Rua do Espírito Santo, 1891 - esquina com Dom Pedro II - Centro
 FONE: (045) 3270-4850 FAX: (045) 3225-3870
 CASCAVEL - PARANÁ
 CNPJ 03.944.672/0001-08 INSCR. EST. - 105354

HOMOLOGAÇÃO DE PROCESSO

Homologação do Julgamento proferido pelo Pregoeiro do CISOP, do Processo Licitatório no tipo Pregão nº 18/2016, dando outras providências.

legais;

O PRESIDENTE DO CISOP, no uso de suas atribuições

R E S O L V E

Fica homologado o julgamento proferido pelo Pregoeiro do CISOP, nomeado pela Portaria nº 10 de 01/08/2014, sobre o Processo de Licitação do tipo Pregão nº 18/2016, que tem por objeto a AQUISIÇÃO DE EQUIPAMENTOS EM GERAL, em favor da(s) empresa(s) abaixo relacionada, tudo conforme o constante no Mapa Comparativo de Preços (na Deliberação), que fica fazendo parte indissolúvel desta RESOLUÇÃO.

ALVES E SARTOR LTDA.
 PHARMED COMERCIO E DISTRIBUIÇÃO DE PRODUTOS HOSPITALARES LTDA - EPP

Pelo presente, ficam intimados os participantes da licitação supramencionada, da decisão estabelecida nesta RESOLUÇÃO.

Esta RESOLUÇÃO entrará em vigor na data de sua publicação, revogadas as disposições em contrário.

Cascavel, PR 05 de agosto de 2016

DARCI TIRELLI
 PRESIDENTE

CI-1167617-E16

Prefeitura Municipal de Anahy
ESTADO DO PARANÁ
Rua Rio da Areia, 591 - Centro - ANAHY - Fone/Fax: (45) 3249-1149
CEP 85425-000 - ANAHY - PARANÁ
E-mail: prefeitura_anahy@hotmail.com - CNPJ 93.584.800/0001-94

DECRETO Nº. 1.440/2016 de 05/08/2016.

Anulação da Licitação
Modalidade Pregão Presencial Nº. 028/2016 de 04.07.2016.

Fica anulado a Licitação modalidade Pregão Presencial Nº. 028/2016 de 04.07.2016, conforme determina o art. 49, 2ª parte e §§ 1º e 2º da Lei 8.666/93 e suas posteriores alterações, e dá outras providências.

O MUNICÍPIO DE ANAHY ESTADO DO PARANÁ, no uso de suas atribuições que lhe confere o art. 49, 2ª parte e §§ 1º e 2º da lei 8.666/93 e suas posteriores alterações,

DECRETA:

Art. 1º - Fica ANULADA a Licitação modalidade Pregão Presencial Nº. 028/2016 de 04.07.2016;

Art. 2º - Tal procedimento dá-se, por ilegalidade de ofício, não gera obrigação de indenizar, exceto quando do § único do art. 59 da Lei 8.666/93; "cotação errônea referente ao item um constante no objeto licitado";

Art. 3º - Será realizada nova licitação em outra data a ser marcada com correção a devida correção e com as publicações exigidas por Lei;

Este Decreto entra em vigor na data de sua publicação.

Anahy Pr., 05.08.2016.

JOACIR ANTONIO LAZZARETTI
PREFEITO MUNICIPAL

CI-1167637-E16

Sindicato dos Servidores e Funcionários Públicos Municipais de Cascavel - SISMUVEL

Cascavel 05 de agosto de 2016

EDITAL DE CONVOCAÇÃO

O Sindicato dos Servidores e Funcionários Públicos Municipais de Cascavel - SISMUVEL em conjunto com a Comissão dos Efetivos da Câmara Municipal de Cascavel, convoca os servidores efetivos da Câmara Municipal de Cascavel para a Assembléia Geral extraordinária a ser realizada dia 11 de agosto do corrente ano, no Plenário da Câmara Municipal de Cascavel - PR, sito à Rua Pernambuco 1843, com primeira chamada às 18:00 para deliberar a pauta a seguir:

- Plano de Cargos Carreiras e Salários dos Servidores do Poder Legislativo Municipal.
- Aprovação da Comissão de Negociação para o referido plano.

Ricieri D' Estefani Junior
Presidente

CI-1167630-E16

CÂMARA MUNICIPAL DE TUPASSI
Estado do Paraná
Praça Santos Dumont, s/n - Fone/Fax: (044) 3544-1345 - CEP: 85.945-000

EXTRATO DE CONTRATO

Nº DE ORDEM: 001/16.
CONTRATANTE: Câmara Municipal de Tupassi.
CONTRATADA: Governança Brasil Tecnologia e Gestão em Serviços Ltda, CNPJ 00.165.960/0018-50.
OBJETO: Contratação de empresa para manutenção e atualização de softwares bem como o atendimento técnico. Tudo em conformidade com a Inexigibilidade de Licitação nº 01/2016. Processo Licitatório nº 01/2016, da Câmara Municipal de Tupassi.
VIGÊNCIA: até 31/07/16.
VALOR: O valor total estimado para a prestação destes serviços é de **RS 27.147,64** (vinte e sete mil, cento e quarenta e sete reais e sessenta e quatro centavos), sendo, **RS 20.372,64** (vinte mil trezentos e setenta e dois reais e sessenta e quatro centavos), referente a manutenção de atualização softwares e **RS 1.900,00** (um mil e novecentos reais) referente a atualização do Banco de Dados SQL Server da versão 2008 para a versão 2014 e **RS 4.875,00** (quatro mil, oitocentos e setenta e cinco reais) referente a serviços técnicos que serão pagos através de RAC sob demanda.

DOTAÇÃO ORÇAMENTÁRIA: As despesas, objeto deste contrato, correrão por conta das seguintes dotações orçamentárias, consignadas no orçamento geral do Legislativo:

Órgão	Nome do Órgão	Unidade	Função	Sub-função	Projeto/Atividade	Despesa	Elemento da Despesa
01	Legislativo Municipal	0101	1	031	2 01	2963	339039080000
01	Legislativo Municipal	0101	1	031	2 01	4501	339039070000

DATA: 01 de agosto de 2016.
ASSINATURAS: José Vanderlei dos Santos e Silvano Luis Strozzi.

CI-1167625-E16

Prefeitura Municipal de Tupassi
ESTADO DO PARANÁ
Praça Santos Dumont, s/nº - Fone (044) 3544 8000 - Fax: 3544 8014 CEP 85945-000

PRIMEIRA PUBLICAÇÃO TRIMESTRAL

PREGÃO PRESENCIAL Nº 14/2016
PROCESSO LICITATÓRIO Nº 21/2016

OBJETO: Registro Preços para contratação de empresa especializada em fornecimento de emulsão RMI-C, massa asfáltica ensacada a frio e CBUQ (Concreto Betuminoso Usinado a Quente) para fins de revestimento asfáltico e recuperação/manutenção de pavimentação asfáltica em Estradas, Ruas e Avenidas do Município. Os produtos deverão ser entregues de forma parcelada, de acordo com as necessidades da contratante, em até 10 dias após o pedido, por um período de 12 meses a contar da assinatura da ata. Permanecem inalterados os preços constantes nas Atas de Registro de Preços nº 56, 57 e 58/2016.

Tupassi - PR, 05 de agosto de 2016.

João Carlos Marins
Prefeito Municipal

CI-1167626-E16

MUNICÍPIO DE VERA CRUZ DO OESTE
CNPJ: 78.181.921/0001-61 Rua Rui Barbosa, 202 - Centro - Fone/Fax (045) 3251-8000 ESTADO DO PARANÁ, CEP: 81640-000

ERRATA: No aviso de licitação referente ao Pregão Presencial nº 059/16 datado de 04 de agosto de 2016, publicado no Diário Oficial Eletrônico em 04 de agosto de 2016 e Jornal O Paraná em 05 de agosto de 2016, cujo objeto é a Contratação de empresa produtora de eventos para a 16ª EXPOAVECO do município Vera Cruz do Oeste, onde: L8-4e... do tipo MENOR PREÇO POR ITEM... Leia-se: ... do tipo MENOR PREÇO GLOBAL... EXTRATO DO TERMO ADITIVO Nº 03 AO CONTRATO Nº 099/13 Contratante: Prefeitura Municipal de Vera Cruz do Oeste. Contratada: Gláucia Dias Trevisan, CPF: 008.548.949-19, RG: 8.10.754-6 SSP/PR e CREA PR73794/D Objeto: Aditivo de prazo e valor Valor: R\$ 642,84 (seiscentos e quarenta e dois reais e oitenta e quatro centavos). Nova data vencimento: 15/08/2016 Assinaturas: Elton Anschau e Gláucia Dias Trevisan. Em: 01 de agosto de 2016. EXTRATO DO CONTRATO - TOMADA DE PREÇOS Nº 008/16 Objeto: contratação de empresa para execução da obra de pavimentação poliédrica, meio fio e drenagem no prolongamento da Rua C (Rua Onofre M. Ribeiro), contrato de repasse nº 0330875-59/2010 - Ministério das Cidades no município de Vera Cruz do Oeste. CONTRATO Nº 066/16 Contratante: Município de Vera Cruz do Oeste. Contratada: Ketli G. da Conceição ME, CNPJ 22.711.039/0001-50 Valor Total: R\$ 112.453,69 (cento e doze mil quatrocentos e cinquenta e três reais e sessenta e nove centavos). Execução: 03 (três) meses conforme cronograma físico financeiro, a contar da ordem de serviço. Vigência: 01/08/2016 a 01/02/2017. Assinado em: 01 de agosto de 2016. Assinaturas: Elton Anschau e Ketli Grazielle da Conceição.

CI-1167631-E16 DOCUMENTOS NA ÍNTEGRA, NO DIÁRIO OFICIAL. SITE: <http://www.veracruz.pr.gov.br>

Prefeitura Municipal de Anahy
ESTADO DO PARANÁ
Rua Rio da Areia, 591 - Centro - Fone/Fax: (45) 3249-1149
CEP 85425-000 - ANAHY - PARANÁ
E-mail: prefeitura_anahy@hotmail.com - CNPJ 93.584.800/0001-94

DECRETO Nº. 1.441/2016

SUMULA: Declara inservíveis os bens constantes no decreto em tela.

O PREFEITO MUNICIPAL DE ANAHY, ESTADO DO PARANÁ, no uso de suas atribuições legais que lhe são conferidas por L E I,

DECRETA:

Art. 1º: Considerando que os bens móveis abaixo relacionados, encontram-se inservíveis aos serviços do Município, em função das condições que se encontram, precisando de reforma, e mesmo assim não atendendo a demanda dos serviços.

Art. 2º: Declaro inservíveis os seguintes bens móveis:

DESCRIÇÃO DO BEM	Nº. DO PATRIMÔNIO
CAMINHONETE CHEVROLET C20 CUSTON PLACA - AEL- 4384	2417
FIAT UNO MILLE ANO 2001 PLACA - JZH - 4786	2935
ONIBUS MERCEDES BENZ 1984 PLACA - BWL - 2472	2255
VW GOL SPECIAL ANO 2001 PLACA - AAY 7380	3649
FIAT UNO MILLE WEY ECONÔMICO ANO 2009 FLEX PLACA - ATD - 1213	3067
FORD FIESTA GL ANO 2000/2001 PLACA - AJO - 8213	4742
VW GOL 1.0 ANO 2005 PLACA - MVZ - 4597	4741
BAU PARA CAMINHÃO FAB 10/11 COMP. 11,5 ALT 2,97 LARG 2,60	5027

Art. 3º: Este Decreto entrará em vigor na data de sua publicação.

GABINETE DO PREFEITO, aos 05 dias de Agosto de 2016.

JOACIR ANTONIO LAZZARETTI
PREFEITO MUNICIPAL

CI-1167638-E16

Município de Capitão Leônidas Marques
Estado do Paraná CNPJ 76.208.834/0001-59
Fone: 3286-8400 - Fax: 3286-8440 - E-mail: pmcalema@certo.com.br
CEP: 85790-000 - Av. Tancredo Neves, 502 - Capitão Leônidas Marques - PR

PORTARIA Nº 288/2016

O Prefeito Municipal de Capitão Leônidas Marques, Estado do Paraná, no uso de suas atribuições legais,

RESOLVE

Art. 1º - CONCEDER 01 (Uma) DIÁRIA ao Servidor Municipal VALDEIR ADÃO DE CARVALHO, em virtude de Viagem à Campo Largo - PR, conduzir paciente do Município para tratamento especializado no Hospital abaixo relacionado, realizado no dia 27 de Julho de 2016.

- Hospital Nossa Senhora do Rocio - Campo Largo Pr

Art. 2º - Esta Portaria entra em vigor na data de sua publicação, revogadas as disposições em contrário.

Gabinete do Prefeito Municipal de Capitão Leônidas Marques, Estado do Paraná, em 29 de Julho de 2016.

IVAR BAREA
PREFEITO MUNICIPAL

CI-1167644-E16

Município de Capitão Leônidas Marques
Estado do Paraná CNPJ 76.208.834/0001-59
Fone: 3286-8400 - Fax: 3286-8440 - E-mail: pmcalema@certo.com.br
CEP: 85790-000 - Av. Tancredo Neves, 502 - Capitão Leônidas Marques - PR

PORTARIA Nº 295/2016

O Prefeito Municipal de Capitão Leônidas Marques, Estado do Paraná, no uso de suas atribuições legais,

RESOLVE

Art. 1º - CONCEDER 01 (Uma) DIÁRIA ao Servidor Municipal RAIMUNDO ESTEVAN DE MEDEIROS, em virtude de Viagem à Campo Largo - PR no dia 04 de Agosto de 2016, conduzir à Capitão Leônidas Marques, paciente do Município que se encontrava em tratamento especializado no Hospital abaixo relacionado.

- Hospital Nossa Senhora do Rocio - Campo Largo Pr

Art. 2º - Esta Portaria entra em vigor na data de sua publicação, revogadas as disposições em contrário.

Gabinete do Prefeito Municipal de Capitão Leônidas Marques, Estado do Paraná, em 04 de Agosto de 2016.

IVAR BAREA
PREFEITO MUNICIPAL

CI-1167645-E16

Município de Lindoeste
E-mail: pmindoeste@certo.com.br
AV. Marechal Cândido Rondon, s/n - Telefax (45) 3237-8000
CEP 85826-000 - LINDOESTE - PARANÁ
CNPJ 80.881.915/0001-92

PORTARIA Nº 103/2016
Data: 05/08/2016

SÚMULA: Designa Comissão Especial para análise de Permissão de Uso de Bem Imóvel Público e dá outras providências.

O Prefeito Municipal de Lindoeste, Estado do Paraná, no uso de suas atribuições legais e de acordo com o que dispõe o Art. 72 a Lei Orgânica Municipal e de conformidade com o disposto no Art. 11 da Lei Municipal 422/2009:

RESOLVE

Art. 1º - Designar Comissão Especial de análise e aprovação de Permissão de Uso de bem imóvel Municipal, de acordo com o que preceitua o Art. 11 da Lei Municipal 422/2009, de 30/03/2009, composta pelos seguintes membros:

NOME	CPF
ANTONIO JULIERME SBORS	038.463.169-03
MARCOS HILARIO DE CONTI	881.403.509-15
RICARDO GIRELLI	024.961.159-70
MARCIO SANTOS KLAUCZEK	026.868.989-74
PATRICIA DA COSTA	077.285.979-57

Art. 2º - A Comissão composta pelos membros citados no Artigo Anterior, deverá analisar e emitir o respectivo parecer relativo à solicitação da Empresa Catarinense de Eletricidade LTDA, CNPJ - 06.195.776/0001-90, que solicita permissão de uso onerosa de um barracão Industrial de 1.200M2, e uma área de 10.000M2, necessários para estabelecimento de canteiro de apoio para construção de Linha de Transmissão que cortará o Município.

Parágrafo único - A área solicitada será composta pelos Lotes 05, 06, 07, 08, 09 e 10, da "Quadra 02", da área Industrial de Lindoeste e pelo Barracão Industrial de 1.200 M2, localizado sobre os lotes 06 e 07 desta mesma quadra.

Art. 3º - A comissão em alusão terá um prazo de 03 (três) dias úteis, contados da publicação desta Portaria para emitir seu Parecer.

Art. 4º - Esta Portaria entrará em vigor na data de sua Publicação, encerrando-se seus efeitos quando cumprido o objeto a que se destina.

Gabinete do Prefeito Municipal de Lindoeste Pr,
Aos 05 de agosto de 2016.

SILVIO DE SOUZA
Prefeito Municipal

CI-1167646-E16

Fundo Municipal de Saúde de Lindoeste
E-mail: pmlsaude@certo.com.br
AV. Marechal Cândido Rondon, s/n - Telefax (45) 3237-1185
CEP 85826-000 - LINDOESTE - PARANÁ
CNPJ 09.268.800/0001-62

AVISO DE LICITAÇÃO
PREGÃO PRESENCIAL Nº 034/2016

O FUNDO MUNICIPAL DE SAUDE DE LINDOESTE, Estado do Paraná, com a devida autorização expedida pelo Excelentíssimo Senhor Prefeito SILVIO DE SOUZA, de conformidade com o disposto na Lei nº 8.666/1993, de 21/06/1993 e demais alterações, e Lei Complementar n.º 123/2006, torna público que será realizado no dia 18/08/2016, procedimento de licitação, na modalidade PREGÃO DE FORMA PRESENCIAL, do tipo MENOR PREÇO, cujo objeto é a aquisição de Secadora de roupas para uso na lavanderia do Hospital Municipal de Lindoeste, tudo em conformidade com as especificações constantes nos anexos do Pregão Presencial nº 034/2016.

RECEBIMENTO DAS PROPOSTAS: até as 09h00 min. horas do dia 18/08/2016 (Horário de Brasília).
INFORMAÇÕES SOBRE O PREGÃO: O edital poderá ser obtido no Departamento de Licitação da Prefeitura Municipal de Lindoeste, Estado do Paraná, localizada à Avenida Marechal Rondon, S/N, Fone: (45) 3237-8000, Fax: (45) 3237-8000, no horário das 08:00 às 12:00 e das 13:00 às 17:00 horas, ou através do e-mail licitacao@certo.com.br ou no endereço eletrônico www.lindoeste.pr.gov.br.

Lindoeste, 05 de agosto de 2016.

Polyanna Tibes
Pregoeira

CI-1167633-E16

Fundo Municipal de Saúde de Lindoeste
E-mail: pmlsaude@certo.com.br
AV. Marechal Cândido Rondon, s/n - Telefax (45) 3237-1185
CEP 85826-000 - LINDOESTE - PARANÁ
CNPJ 09.268.800/0001-62

DESPACHO

Acolho o Parecer Jurídico referente a anulação do processo licitatório, modalidade Dispensa n.º 020/2016, em todos os seus termos, por ausência de documentos, declaro anulado o presente certame e todos os atos dele decorrentes, com efeito do artigo 49, caput, lei nº 8.666/93.

Encaminhe-se os autos a Secretária de Saúde para que, diante do interesse pelo objeto a ser adquirido, apresente adequações a fim de que seja aberto novo procedimento licitatório com estrita observância da legislação vigente e das cautelas de praxe.

Comunique-se o Departamento de Licitações e Contratos para tomar as providências cabíveis.

Publique-se e intimem-se.

Lindoeste-PR, 05 de agosto de 2016.

SILVIO DE SOUZA
Prefeito Municipal

CI-1167634-E16

MUNICÍPIO DE CAPITÃO LEÔNIDAS MARQUES - PR

PORTARIA Nº 297/2016 de 05.08.2016.

O Prefeito Municipal de Capitão Leônidas Marques, Estado do Paraná, no uso de suas atribuições legais, RESOLVE, homologar o resultado da licitação, realizada na modalidade Pregão Presencial n.º 112/2016 de 20.07.2016, que tem como objeto contratação de empresa, para o fornecimento de peças novas (sistema de auto center) e de serviços, visando a recuperação e manutenção de caminhões, Placas - ALK-5089 e AQB-9151, da frota municipal, lotados na Secretaria Municipal de Obras e Serviços Urbanos, Divisão do Rodoviário, conforme especificações constantes do Termo de Referência n.º 1238/2016. Considerando o critério de classificação "Menor Preço Por Lote", após verificada a compatibilidade com o edital e atendidas as determinações das Leis aplicáveis, ficam classificadas todos os lotes no valor de R\$ 14.373,10 (quatorze mil trezentos e setenta e três reais e dez centavos), para a empresa **M. SELL MECÂNICA - ME**, todo conforme mapa da licitação, relatório e Ata da Sessão Pública em anexo.

Gabinete do Prefeito Municipal de Capitão Leônidas Marques, Estado do Paraná, em 05 de agosto de 2016.

Ivar Barea
Prefeito Municipal

EXTRATO DE CONTRATO Nº 262/2016.
Ref.: PREGÃO PRESENCIAL Nº 112/2016.
CONTRATANTE: MUNICÍPIO DE CAPITÃO LEÔNIDAS MARQUES - PR.
CONTRATADA: M. SELL MECÂNICA - ME.
OBJETO: Contratação de empresa, para o fornecimento de peças novas (sistema de auto center) e de serviços, visando a recuperação e manutenção de caminhões, Placas - ALK-5089 e AQB-9151, da frota municipal, lotados na Secretaria Municipal de Obras e Serviços Urbanos, Divisão do Rodoviário, conforme especificações constantes do Termo de Referência n.º 1238/2016.
VALOR: O total geral contratado para a execução integral do objeto é de: R\$ 14.373,10 (quatorze mil trezentos e setenta e três reais e dez centavos).
VIGÊNCIA: Até 03 (três) meses, com início a partir da assinatura do Termo Contratual.
GARANTIA: 90 (noventa) dias, da emissão da Nota Fiscal.
DOTAÇÃO:

Un. Orc.	Fg.	Sub Fg.	Programa	Proj. Ativ.	Conta Despesa	Elemento Despesa	Natureza
06.03	26	782	0014	2063	2080	3.3.90.30.00.00	3.3.90.30.25.00
06.03	26	782	0014	2063	2100	3.3.90.39.00.00	3.3.90.39.19.99

Capitão Leônidas Marques, Estado do Paraná, em 05 de agosto de 2016.
Ivar Barea
Prefeito Municipal

CI-1167635-E16

MUNICÍPIO DE CAPITÃO LEÔNIDAS MARQUES
DECRETO Nº 193/2016
DATA: 05-08-2016
SÚMULA: Nomeia servidores em Estágio Probatório e dá outras providências.

O Prefeito Municipal de Capitão Leônidas Marques, Estado do Paraná, no uso das atribuições que lhe são conferidas pelo Artigo 139º e seguintes da Lei Orgânica Municipal, com base nas Leis n.º 1.784/2012, 1.785/2012 e no Edital de Homologação do Concurso Público Municipal nº 084/2015.

ART. 1º - Ficam estas abaixo relacionados, nomeados em Estágio Probatório, nos Cargos, Tabela de Vencimento e Referência que menciono, em virtude de habilitação em Concurso Público Edital nº 001/2014.

SERVIDOR (A)	RG Nº	CARGO	Tabela de Vcto.	Ref.º
Aldair Cecato	7.587.284-4/PR	Motociclista Local - Cidade	1	18
Luciane Aparecida Aires de Toledo	6.670.376-2/PR	Motociclista Local - Cidade	1	18

Art. 2º - Este Decreto entra em vigor na data de sua publicação.
Capitão Leônidas Marques, 05 de agosto de 2016.

Ivar Barea
Prefeito Municipal

CI-1167642-E16

CONVENÇÃO MUNICIPAL DO PARTIDO SD, SOLIDARIEDADE DE MARECHAL CÂNDIDO RONDON

Aos quatro dias de agosto do ano de dois mil e dezesseis, às 18:00 horas, na Rua Porto Alegre nº 2121, no Loteamento Saabka, nesta cidade a Comarca de Marechal Cândido Rondon/PR, instalou-se, sob a presidência do Sr. PAULO NOGUEIRA que convocou a mim JONES LUIZ OTTO, para ler o comunicado de convocação e secretariar os trabalhos, a Convenção Municipal do Partido SOLIDARIEDADE-SD, convocada na forma estatutária, para deliberar sobre as candidaturas partidárias às eleições de dois de outubro de 2016.

A seguir, o senhor Presidente declarou abertos os trabalhos oferecendo esclarecimentos aos convençionais acerca de como seriam processadas as operações de credenciamento e votação, tendo apresentado a ordem do dia, conforme comunicado datado do dia 29 de junho do corrente, na seguinte conformidade: a) Deliberação sobre a formação de coligações nas eleições majoritária e proporcional para as eleições de 2016; b) Escolha de candidatos a Prefeito(a), Vice Prefeito(a) e vereadores; c) Sorteio/definição dos números para os candidatos a vereador; d) Assuntos gerais de interesse partidário e eleitoral.

Declarados abertos os trabalhos o Sr. Presidente confirmou a existência de quórum suficiente conforme registrado em lista de presenças.

Na sequência o Sr. Presidente ressaltou que a convocação para o ato ocorreu através de comunicado o qual foi entregue em mãos a cada um dos convençionais com a antecedência mínima, cumprindo as exigências estatutárias e legais.

O Sr. Presidente anunciou a discussão da ordem do dia informando que a Comissão provisória recebeu indicação de formalização de Coligação na Majoritária com o PDT - Partido Democrático Trabalhista, apoiado ainda pelos partidos, PP - Partido Progressista, PV - Partido Verde, PC do B - Partido Comunista do Brasil, PSDC - Partido Social Democrata Cristão, PT - Partido dos Trabalhadores e PMDB - Partido do Movimento Democrático Brasileiro, com a denominação da COLIGAÇÃO a ser definida, tendo como candidato a Prefeito ELEMAR RUBENS LAMBERTI - PDT e ROSELI BIER como candidata a Vice-Prefeita pelo PMDB.

rara as eleições proporcionais houve apresentação de proposta de coligação com o PDT - Partido Democrático Trabalhista, apoiado ainda pelo PP - Partido Progressista.

Feitas tais comunicações, os convençionais receberam as informações quanto aos procedimentos de votação e o Sr. Presidente esclareceu que a votação seria através de aclamação. Por unanimidade foi aprovada participação do SOLIDARIEDADE nas coligações a Majoritária e proporcional e confirmada a indicação do candidato a Prefeito ELEMAR RUBENS LAMBERTI - PDT e ROSELI BIER como candidata a Vice-Prefeita pelo PMDB.

Com relação aos candidatos a vereador, os convençionais aprovaram os seguintes nomes e números para os postulantes ao cargo de vereador pelo SOLIDARIEDADE: Sr. ROBERTO SICBNEIHLER com o número a ser usado 77.777, e a Sra. ANDREA CASTILHO MARTINS com o seguinte número 77.123.

Assim foi proclamado o resultado e ficaram aprovados os nomes dos candidatos e Prefeito, Vice-Prefeita e vereadores, bem como a chapa e coligações a majoritária e proporcional.

Designou-se como representante do SOLIDARIEDADE perante a Justiça Eleitoral das coligações a majoritária e proporcional o Sr. PAULO RODRIGO NOGUEIRA e como delegados os Senhores. CLAUDECIR CASTILHO MARTINS e MARLON SERVELIN.

Segundo os trabalhos, definiu-se que na chapa majoritária o limite de gastos será de até R\$222.000,00 (duzentos e vinte e dois mil reais), enquanto que para os candidatos a vereador do SOLIDARIEDADE foram estipulados gastos máximos de até R\$37.000,00 (trinta e sete mil reais). Também foi instituído o Comitê Financeiro único para as eleições majoritária e proporcional a serem disputadas nesta circunscrição sendo composto pelos seguintes membros: Presidente: PAULO RODRIGO NOGUEIRA; RG 9171352-7, CPF 050.478.879-52; Tesoureiro CLAUDECIR CASTILHO MARTINS, RG 6614614-6, CPF 968.756.409-10; Vogal ALEX JUNIOR DE SOUSA, RG 10251082-8, CPF 070778879-01.

Colocadas em votação as propostas supra referidas foram aprovadas, por unanimidade, pelos integrantes desta Convenção. Ato contínuo, foi deliberado que a responsabilidade pela preparação e prestação de contas da campanha é exclusiva de cada candidato que deve tomar as devidas providências para entregá-la, no prazo estabelecido, à Justiça Eleitoral. Em seguida, deliberou-se por unanimidade, delegar poderes ao Presidente do Partido Sr. PAULO NOGUEIRA para realizar eventuais retificações ou alterações na ata em virtude de eventuais alterações no resultado das convenções dos demais partidos componentes da futura coligação e outras

decisões, no tocante aos números de candidatos à eleição proporcional no período que anteceder o pleito de outubro de 2016, promover o preenchimento das vagas remanescentes e a substituição de candidatos às eleições majoritárias e proporcionais, decidir eventuais casos omissos e dirimir dúvidas.

Nada mais havendo a tratar e ninguém mais querendo fazer uso da palavra, foram encerrados os trabalhos da Convenção Municipal do SOLIDARIEDADE sendo lavrada a presente ata, que foi lida e aprovada por unanimidade, que foi assinada pelo Presidente, PAULO NOGUEIRA, por mim JONES LUIZ OTTO que secretariei os trabalhos, e por todos os presentes que desejarem.

PRESIDENTE DO SOLIDARIEDADE

SECRETÁRIO

CI-1167651-E16



Município de Catanduvas

Mais qualidade de Vida!

Estado do Paraná
CNPJ Nº 76.208.842/0001-03

AVISO DE LICITAÇÃO - PREGÃO PRESENCIAL Nº 13/2016
SISTEMA DE REGISTRO DE PREÇOS

O MUNICÍPIO DE CATANDUVAS/PR, TORNA PÚBLICO a realização de licitação na modalidade PREGÃO, forma PRESENCIAL, tipo de avaliação MENOR PREÇO, regime de execução indireta, EMPREITADA POR PREÇO UNITÁRIO, objetivando o REGISTRO DE PREÇOS PARA AQUISIÇÃO DE MATERIAIS DE COZINHA, DE HIGIENE E LIMPEZA, E CAMA, MESA E BANHO PARA ATENDER AS NECESSIDADES DE TODAS AS SECRETARIAS DA ADMINISTRAÇÃO PÚBLICA MUNICIPAL, observadas as características e demais condições definidas no Edital e seus anexos. O edital e seus anexos poderão ser retirados no Departamento de Licitações, sito a Avenida dos Pioneiros, 500, centro, Catanduvas/PR, a partir do dia 08 de agosto de 2016, das 09h30 as 11h30 e das 13h30 as 17h, ou obtidos via download no Portal da Transparência no site www.catanduvas.pr.gov.br. O recebimento dos envelopes e julgamento das propostas será realizado no dia 22 de agosto de 2016, às 09h.

Catanduvas/PR, 05 de agosto de 2016.

MARCELO JOSÉ CARLOS
Prefeito

CI-1167641-E16

Ata de Convenção Municipal do Partido Verde de Marechal Cândido Rondon-PR.

NOMES DOS REPRESENTANTES E ASSINATURA

- 1- Dirceu Pereira da Costa
- 2- Edson Benitez
- 3- Isanete Terezinha Urbanski
- 4- Luis Germano Heinrich
- 5- Rogério Drehmer
- 6- Sara Koenig
- 7- Mauro Sérgio Pereira
- 8- Liliiane Schons

Aos quatro dias do mês de agosto do ano de dois mil e dezesseis reuniram-se os acima assinados membros da Convenção Municipal do Partido Verde de Marechal Cândido Rondon às 18 horas e 30 minutos, no auditório do Hotel Hospedare, localizado na Avenida Rio Grande do Sul nº 1478 Centro, para deliberar sobre os seguintes pontos: 1- Chapa Majoritária; 2- Chapa Proporcional; e, 3- Comissão Eleitoral nos termos do artigo 112, parágrafo único do Estatuto do Partido Verde. Aberto os trabalhos o Vice Presidente da Convenção Dirceu Pereira da Costa justificou a ausência do Sr. Presidente RONALDO BRANCO DE SOUZA e nomeou o Sr. Rogério Drehmer para secretariar o ato. Em seguida fez a exposição do cenário político local e abriu para debates. Após ampla discussão ficou assim decidido: com 8 votos a favor e 0 votos contra por aclamação os convençionais votaram favoráveis a coligação majoritária com os Partidos PDT, PMDB, PT, PC do B, PP e PSDC, com a denominação de COLIGAÇÃO PRA FRENTE RONDON, indicando o nome de Elemar Rubens Lambert, Partido PDT para concorrer ao cargo de prefeito, nome indicado nas prévias do respectivo Partido a ser confirmado na convenção, onde o Partido PMDB indicará o Vice na chapa majoritária, indicando o nome de Roseli Bier, nome indicado nas prévias do respectivo Partido a ser confirmado na convenção. Com 8 votos a favor e 0 votos contra por aclamação fica aprovado a coligação proporcional com o Partido PMDB,

Partido PC do B, Partido PSDC e Partido PT. Com 8 votos a favor e 0 votos contra por aclamação fica aprovada a criação da Comissão Eleitoral com os seguintes membros da Comissão Executiva Municipal: Isanete Teresinha Urbanski; Dirceu Pereira da Costa e Sara Koenig. Também fica aprovado como Delegado do Partido Verde na coligação o nome de Edson Benitez. A Comissão Eleitoral após a avaliação no que diz respeito a chapa proporcional aprovou os seguintes nomes para a disputa ao cargo de vereador com seus respectivos números. Candidatos: Mauro Sergio Pereira, 43123 e Luis Germano Heinrich, 43434, tendo sido definido pelos presentes que o limite de gastos com a campanha de vereadores será de R\$37.000,00 (trinta e sete mil reais). Nada mais havendo a tratar, foi a presente ata lida e assinada por mim, Rogério Drehmer Secretário de Comunicação do Partido Verde de Marechal Cândido Rondon e pelo Vice Presidente Dirceu Pereira da Costa.

Dirceu Pereira da Costa
VICE PRESIDENTE

ROGÉRIO DREHMER
SECRETÁRIO DE COMUNICAÇÃO

CI-1167652-E16

MUNICÍPIO DE CAPITÃO LEÔNIDAS MARQUES
DECRETO Nº 194/2016
DATA: 05-08-2016
SÚMULA: Nomeia servidores em Estágio Probatório e dá outras providências.

O Prefeito Municipal de Capitão Leônidas Marques, Estado do Paraná, no uso das atribuições que lhe são conferidas pelo Artigo 139 e seguintes da Lei Orgânica Municipal, com base nas Leis n.º 1.091/2005, 1.784/2012, 1.785/2012 e no Decreto nº 004/2015 (Homologação do Concurso Público).

D E C R E T A
Art. 1º - Ficam as abaixo relacionadas, nomeadas, em Estágio Probatório, no Cargo, Nível e Referência que menciona, em virtude de habilitação em Concurso Público Edital nº 001/2014.

SERVIDOR(A)	RG Nº	CARGO	LF	Nível	Ref.
Jakeline Knaulcia Gomes Teixeira	13.538.534-90/PR	Professor(a)	01	II	A
Tania Anacleida Valgas	7.120.548-06/PR	Professor(a)	01	III	A

Art. 2º - Este Decreto entra em vigor na data de sua publicação.
Capitão Leônidas Marques, 05 de agosto de 2016.

Ivan Baeten
Prefeito Municipal

CI-1167643-E16



Prefeitura Municipal de Corbélia

Rua Amor Perfeito, 1616 - Centro - Fone: (45) 3242-8800 - Fax: (45) 3242-8888 - CEP 85.420-000 - Corbélia - PR
CNPJ 76.208.826/0001-02 / E-mail: gabinete@corbelia.pr.gov.br

PREFEITURA MUNICIPAL DE CORBELIA.
PROCESSO Nº 166/2016
EDITAL MODALIDADE PREGÃO PRESENCIAL Nº 64/2016
Objeto: Aquisição de Equipamentos/Materiais Permanentes, para as unidades de Saúde segundo a resolução SESA Nº 604/2015. Conforme lista em anexo ao edital Originário.
Regime de execução: Menor Preço por Item.
Prazo de entrega: Conforme a solicitação da Secretaria de Saúde com entrega imediata a contar da assinatura do contrato entre as partes.
Valor Máximo: Vide Edital Originário.
Data: 07.002.10.301.0170.2.290
Protocolo dos envelopes: até 09h14s do dia 16.08.2016 - Sessão Pública - às 09h30 do mesmo dia na sede da Prefeitura Municipal de Corbélia, sito a Rua Amor Perfeito, 1616, Corbélia - PR.
Edital: Estará à disposição dos interessados, no horário normal de expediente, informações pelo telefone (045)3242-8810 e/ou E-mail: cadastro@corbelia.pr.gov.br.
Legislação aplicável: Destinada exclusivamente à participação de Microempresas (ME) e Empresas de Pequeno Porte (EPP), conforme determinação do art. 48, Inciso I da Lei Complementar nº 147/2014, observadas as disposições contidas na Lei Federal nº 10.520 de 17/07/2002, Decreto Federal nº 3.555, de 08/08/2000 e alterações, Decreto Municipal nº 2143/2006 de 01/06/2006, Lei Complementar 123/06, de 14/12/2006, aplicando-se subsidiariamente, no que couber a Lei Federal nº 8.556/93 de 21/05/1993 com suas alterações e demais condições estabelecidas pelo presente Edital.
Gabinete do Prefeito Municipal de Corbélia, em 08.08.2016

NELIJA SCHMIDT DOMINGOS
Prefeita Em Exercício

CI-1167615-E16



Prefeitura Municipal de Corbélia

Rua Amor Perfeito, 1616 - Centro - Fone: (45) 3242-8800 - Fax: (45) 3242-8888 - CEP 85.420-000 - Corbélia - PR
CNPJ 76.208.826/0001-02 / E-mail: gabinete@corbelia.pr.gov.br

PREFEITURA MUNICIPAL DE CORBELIA - PARANA
AVISO DE RESULTADO - PREGÃO PRESENCIAL Nº 63.2016 DE 21.07.2015

O Município de Corbélia PR, por meio de seu Pregoeiro, torna público aos interessados o resultado do Pregão Presencial nº 63/2016, cujo objeto é a Aquisição de Materiais Hospitalares, menor preço por lote. Aquisição conforme a necessidade do município, data base para consumo em até 06 (seis) meses, a contar da assinatura do contrato entre as partes. Os quantitativos estabelecidos no anexo I, do Edital originário são estimados e servem como referência não tendo a Administração a obrigatoriedade de consumo "in totum". De Prazo de entrega: Aquisição conforme a necessidade do município, data base para retirada em até 06(seis) meses, a contar da assinatura do contrato. Do Pagamento: Será efetuado em até 30 (trinta) dias após a entrega dos itens solicitados e recebidos. Data da realização: 03.08.2016 às 09h30, que teve como vencedor para os Lotes às empresas abaixo: GREEN FARMACEUTICA LTDA - EPP - CNPJ nº. 03.411.908/0001-86, Av. Estados Unidos, 406 - Bairro Pacaembu - Cascavel PR, Representado neste ato pelo Sr. Kelly Hanadine dos Santos Ribas do Couto CPF: 072.523.789-86 - RG: Nº.10.441.472-9 SSP/PR. Vencedora dos lotes nº 03, 04, 05, 08, 09, 15, 17, 19, 21, 24, 25, 27 e 28, Totalizando o valor de R\$: 499.250,00(quatrocentos e noventa e nove mil duzentos e cinquenta reais). A empresa: REALMED DISTRIBUIDORA LTDA EPP - CNPJ nº. 17.263.792/0001-90, Rua: Belo Horizonte, 2190 - sala 02 Alto Alegre - Cascavel PR, Representado neste ato pelo Sr. Alexandre de Alcântara Silva, CPF: 045.220.139-06 - RG: Nº. 8.162.243-4 SSP/PR. Vencedora dos lotes nº 01, 06, 07, 13, 14, 16 e 26. Totalizando o valor de R\$: 170.940,00(cento e setenta mil novecentos e quarenta reais). A empresa: PHARMED DISTRIBUIDORA DE PRODUTOS HOSPITALARES LTDA - CNPJ nº. 20.138.626/0001-76, Rua: Ponta Grossa, 3188 Sala A - São Cristóvão - Cascavel PR, Representado neste ato pelo Sr. Gerçon Luis Moreira dos Santos, CPF: 839.692.419-87 - RG: Nº. 6.085.416-5 SSP/PR. Vencedor dos lotes nº 02, 12, 18, 20, 22, 23 e 29. Totalizando o valor de R\$: 237.400,00(duzentos e trinta e sete mil e quatrocentos reais). E a empresa: UNIBED DISTRIBUIDORA MEDICO HOSPITALAR EMBELI - EPP - CNPJ nº. 18.161.999/0001-00, Rua: Marechal Floriano Peixoto, 1132 - Centro - Ubatuba PR, Representado neste ato pelo Sr. Thyago de Oliveira, CPF: 057.139.409-42 - RG: Nº. 8.837.857-1 SSP/PR. Vencedora dos lotes nº 10 e 11. Totalizando o valor de R\$: 137.600,00(cento e trinta e sete mil e seiscentos reais).

FORD: Corbélia PR - Data, 03.08.2016.

EDSANGELA TSCHAM
PREGOEIRA OFICIAL

CI-1167614-E16

OS NOVOS NEGÓCIOS DE MODA & BELEZA



JÁ NAS BANCAS



EDITORA GLOBO

TRIP



JÁ NAS BANCAS!

