

OBJETIVOS SUSTENTÁVEIS



O secretário-geral da ONU, Ban Ki-moon, esteve no domingo em Foz do Iguaçu. Ele se encontrou com líderes e assinou, com a Itaipu, programa de cooperação técnica à aplicação dos Objetivos do Desenvolvimento Sustentável nas 54 cidades da Amop.

▮ Oeste 08

Registro de candidaturas até o dia 15

▮ Política 03

Sessão do impeachment deve durar 20h

▮ Política 04

MANEJO DE SOLO



Agricultores de Assis Chateaubriand, Tupãssi e Nova Aurora participam amanhã de um dia de campo organizado pelo Instituto Emater para conhecer os benefícios de tecnologia de manejo do solo que está ajudando a melhorar a qualidade do plantio direto na região.

▮ Oeste 07

Classificados

Agora seu anúncio é **GRÁTIS**

Preencha o cupom e faça bons negócios.



CONSULTAS JÁ ESTÃO LIBERADAS

Terceiro lote do IR deverá injetar R\$ 16,8 mi no Oeste



A Receita Federal do Brasil paga, na próxima segunda-feira (15), o terceiro lote de restituições do Imposto de Renda Pessoa Física 2016, ano-base 2015. No Paraná, serão movimentados mais de R\$ 120 milhões a 104.920 contribuintes. Entre as delegacias de Foz do Iguaçu e

Cascavel, que respondem pelo Oeste, serão contempladas 16.076 pessoas que recebem R\$ 16,8 milhões. Neste lote também estão inclusos os contribuintes que caíram na malha fina entre 2008 e 2015, mas que regularizaram sua situação com o Fisco.

▮ Oeste 07

Judô conquista a primeira medalha de ouro ao Brasil

116



Retração do agronegócio

Em julho deste ano o Brasil faturou 14% menos com as exportações do agronegócio ante o mesmo mês de 2015. Os embarques do setor somaram US\$ 7,81 bilhões contra US\$ 9,11 bilhões em julho de 2015. Já as importações decresceram 0,6%. O complexo soja liderou os embarques ao exterior.

▮ Geral 05

expediente

DESDE 15 DE MAIO DE 1976

O Paraná
Jornal de FatoGestão Judicial
Scherer Assessoria Empresarial Ltda.Diretor
Jadir Zimmermann
diretor@oparana.com.br
jadir.jornalista@gmail.comEditor-chefe
Antonio Sbardelotto
editoria@oparana.com.br
www.oparana.com.brRCK Comunicações Ltda. CNPJ: 77.867.877/0001-09
Jornal Oparana S/A CNPJ: 21.819.026/0001-36 Matriz
Jornal Oparana S/A CNPJ: 21.819.026/0002-17 FilialRedação, administração, publicidade e oficinas
Rua Pernambuco, 1.600 - Cascavel - PR CEP 85.810-021 - Caixa Postal 761
Telefone Central (45) 3321-1000 Fax (45) 3321-1020

Emails

redacao@oparana.com.br

comercial@oparana.com.br

assinaturas@oparana.com.br

REPRESENTANTES NACIONAIS

Curitiba / São Paulo / Merconet
(41) 3079-4666Brasília, Florianópolis/Central
(61) 3323-4701 / (48) 3216-0600Porto Alegre/Expansão Brasil
(51) 3340-1408

Editorial

Quando apenas a torcida não basta

É prestar um desserviço à Nação, estados e municípios fazer de conta que a crise acabou e pinçar dados mais doces em uma cesta de eventos amargos. Além da crença ingênua de que nem crise há ou que chegou ao fundo do poço e daí não passa, todos os truques para dourar a pílula só trarão amargura até que a difícil tarefa de resolvê-la seja efetivamente cumprida.

As deficiências na prestação de serviços públicos, os atrasos e cortes de recursos para obras de infraestrutura não podem ser mascarados aos olhos da população com meras trucagens publicitárias. A situação é grave e requer apreço à verdade, objetividade e força para vencê-la.

Atrasos contínuos em obras aeroportuárias, aumento da insegurança, um Instituto Médico Legal de grande cidade paranaense paralisar atividades porque um médico se aposentou são apenas detalhes de um quadro que a população conhece muito bem, já que é a primeira

a sentir e sofrer seus efeitos negativos.

As deficiências aeroportuárias de Cascavel são antigas e crônicas. Há mais de 60 anos a União autorizou a construção do então chamado Aeroporto Internacional, diversos trabalhos foram iniciados e interrompidos e em 1964 o projeto foi descartado pelo governo ditatorial.

Um quarto de século depois, nova aposta na democracia e na concretização do projeto de construção de um aeroporto de grande porte no Médio-Oeste. Promessas repetidas em todas as eleições e depois delas mais frustrações e escassa efetividade.

Serviços públicos, infraestrutura e governança, ao contrário de Jogos Olímpicos, não se resolvem com torcida – requerem participação da comunidade, rigor técnico, ação parlamentar e justiça. Não é justo o povo brasileiro arcar com uma das mais pesadas cargas tributárias do mundo e receber serviços e obras de má qualidade, belos só na TV e no outdoor.

A violência incompreensível. Mas real

Cida Borghetti

Uma mulher, com grandes chances de vitória, se prepara para ocupar a presidência da nação mais poderosa do mundo. O papa Francisco recomendou estudos para aumentar a participação da mulher na hierarquia da igreja. E centenas de mulheres comandam países, grandes empresas, entidades e instituições onde a questão do gênero é absolutamente irrelevante.

Nesse contexto e diante do avanço da participação feminina na sociedade, essa revolução extraordinária e de dimensões globais, lembrar no Brasil os dez anos de uma Lei, a Maria da Penha, que tem o objetivo claro e exemplar de proteger a mulher contra a violência doméstica, parece contraditório, óbvio e superado. Entretanto, só quando sabemos, pelos dados da ONU, que 1 em cada 3 mulheres no mundo é vítima de violência física praticada por companheiro e no Brasil, a cada 2 horas, uma mulher é assassinada, conseguimos entender a complexidade da violência contra a mulher e sua abrangência.

É preciso lembrar, sim, com vigor os 10 anos da Lei Maria da Penha que levou a mudanças efetivas nas áreas de Justiça e Segurança. E, mais importante, estabeleceu paradigmas na forma e no contexto da sociedade brasileira encarar um problema trágico e doloroso que acontece no seio das nossas famí-

lias. Desde a minha adolescência participo de movimentos feministas por todo o País. A atividade na política levou a um salto de qualidade e de escala nessa atuação, onde foi possível liderar grandes campanhas, como a do Combate ao Câncer de Mama, que salvaram a vida de milhares de mulheres.

Aqui no Paraná, a resposta à Lei Maria da Penha foi imediata: são 20 delegacias de Proteção à Mulher e no mês passado o governo Beto Richa equipou essas delegacias com novas viaturas e mais policiais. Também estruturamos a Coordenadoria das Delegacias da Mulher para sistematizar as atividades de todas essas unidades de proteção à mulher e na Polícia Científica os esforços são para proporcionar atendimento mais humanizado às mulheres vítimas de violência sexual.

O Paraná aderiu ao pacto nacional para enfrentamento da violência contra as mulheres e já colhe resultados como a redução dos inquéritos policiais de violência contra as mulheres. Em Curitiba a redução foi de 23% em Londrina de 30% e em Maringá de 14,8%. Curitiba conta agora com a Casa da Mulher Brasileira. Local que amplia ainda mais o atendimento às vítimas da violência doméstica, com assistência jurídica, proteção e abrigo. Como deputada federal acompanhei e ajudei na consolidação dessa importante estrutura.

E esse avanço deve envolver as próximas gerações, com a inclusão do tema nas escolas, debates em família, com as crianças e adolescentes. São eles, os meninos e as meninas, que darão o passo definitivo na derubada dos preconceitos e do uso da violência dentro de casa. São eles que, afinal, se tornarão policiais, juízes, delegados, médicos, enfermeiros, pais e mães com uma nova visão sobre o verdadeiro papel que a mulher exerce na sociedade. Porque, como afirmou o presidente Barak Obama nessa semana, ao declarar-se feminista no aniversário de 55 anos, “quando todo mundo é igual, somos mais livres”.

Cida Borghetti é vice-governadora do Paraná

1977, 1978, 1979, 1980, 1981, 192, 1983, 1984, 1985, 1986, 1987
TÚNEL DO TEMPO

22 de agosto de 1984

No dia em que Camilo Penna não quis “Malufar”, como noticiou a manchete de O Paraná do dia 22 de agosto de 1984, uma outra informação chamou a atenção dos moradores da região. Foi o nascimento de um bezerro com duas cabeças, no interior de Medianeira. Técnicos foram ouvidos para tentar explicar a anomalia que provocava reações tão distintas. O consenso foi de má formação devido ao cruzamento de animais com grau de parentesco.

Um dia para o ano inteiro

Bibianna Teodori*

O Dia dos Pais é sempre uma data aguardada e celebrada. É uma oportunidade para reunir a família ou simplesmente para que pais e filhos fiquem realmente juntos por alguns momentos, seja brincando, conversando, se curtindo.

Mas e nos outros 364 dias do ano? Como é essa relação? Como é a rotina? Normalmente o que vemos são pais com o dia a dia estressante, com muitas cobranças no trabalho, sem muito tempo para se dedicarem aos filhos. E é aí que entra a importância da organização do tempo, para garantir qualidade no lado pessoal e profissional.

O equilíbrio entre a carreira e a vida em família é qualitativo. Não adianta um pai dedicar um fim de semana aos filhos se, durante o sábado e o domingo, ele não sai do celular e do computador. É fundamental que aquele tempo

seja exclusivo, até para proporcionar experiências marcantes. Qualidade é melhor que quantidade!

Obviamente todos nós temos problemas no dia a dia, mas é necessário priorizar necessidades, planejar ações e ter consciência real de nossa autonomia de tempo. Os pais não podem permitir que esse importante papel, de herói de seus filhos, seja engolido por outras forças externas.

Como diz a música “Há tempos”, de Renato Russo, “disciplina é liberdade”. E é justamente isso. Com disciplina, é possível fazer as coisas que mais importam. É possível vivenciar, durante todo o ano, o clima de Dia dos Pais.

Bibianna Teodori é executiva e master coach, idealizadora e fundadora da Positive Transformation Coaching e escritora

A reconstrução da política brasileira

Dirceu Cardoso Gonçalves

A cada passo das investigações sobre os esquemas de corrupção, fica mais clara a necessidade da mais ampla reforma político-institucional. Partidos políticos, detentores de cargos eletivos e de livre nomeação, que deveriam desfrutar do prestígio da comunidade a quem têm a obrigação de servir, têm suas biografias manchadas por uma escala de procedimentos reprováveis. Além derrocada da presidente Dilma, de Lula, do PT e de seus aliados, vislumbra-se as mais variadas vertentes da política nacional com os pés dentro da mesma lama. O País já deu um salto ao identificar grandes escândalos que levaram à prisão pelo menos parte dos que roubaram a nação. Essa é uma obra de que a sociedade não pode abrir mão. Mas também não pode ser única, pois sua atuação se dá sobre os efeitos, quando também é importante eliminar as causas. A corrupção é conhecida no Brasil desde a época da Colônia. As mudanças

são inadiáveis. É preciso reinventar a vida dos partidos políticos e estabelecer normas sustentáveis de campanha eleitoral para que não sejam levados a se sustentarem da corrupção. Os governos não podem sofrer aparelhamento nem serem reféns de grupos. Numa reforma, temos de reconstruir a imagem do parlamentar como representante do povo e não de grupos de interesse. Mas não pode ser esquecida a adoção de mecanismos que tornem mais fácil o afastamento daqueles que tenham de desviado dos propósitos e da liturgia dos seus postos. E, quanto aos que já se mancharam com a nódoa da corrupção, que se entendam com a Polícia, o Ministério Público e a Justiça...

Tenente Dirceu Cardoso Gonçalves - dirigente da ASPOMIL (Associação de Assist. Social dos Policiais Militares de São Paulo)

falecimentos

- Carlos Eduardo Da Silva Vale (19)
- Jaci Rodrigues Cardoso Santos (75)
- Kathllen Marina De Paulo (19)
- Luiz Antonio Gazzoni (58)
- Orestio Geraldo Porto (66)
- Salvador Jose Alves Cabreira (86)

Óbitos registrados ontem, até as 17h, pela Acesc, em Cascavel

COROA DE FLORES A PARTIR DE R\$ 180,00
www.coroasfloriprev.com

FAIXA E FRETE GRÁTIS PARA TODO O INTERIOR DO PARANÁ, CURITIBA E REGIÃO

Informe da redação

editoria e colaboradores

“Puxador de votos”

Depois de ser preterido na disputa a prefeito e a vice-prefeito, o nome do empresário Renato Silva voltou à cena política de Cascavel. Dessa vez, ele consta na lista homologada dos candidatos a vereador do PV (Partido Verde). Em 15 dias, Renato Silva vai decidir se disputará ou não uma vaga na Câmara de Vereadores na eleição municipal deste ano.

Indecisão

A presença de Renato na lista causou surpresa, uma vez que o empresário inicialmente tinha a pretensão de disputar a cabeça de chapa ou vice-prefeito, mas desistiu no meio do caminho. Em entrevista recente, ele também garantiu que não disputaria nenhum cargo, tanto na majoritária quanto na proporcional.

Audiência

Depois de vários adiamentos, a Justiça Eleitoral espera concluir hoje a fase de instrução na ação envolvendo o vereador Ganso sem Limite (PSD). Nesta terça-feira ocorre a audiência para interrogatório da ré Viviane Cristina de Oliveira Machado, esposa do vereador.

“Fura fila”

A audiência ocorre, a partir das 14h, na Vara da Fazenda Pública de Cascavel, tendo em vista a impossibilidade provisória de utilização da sala de audiências própria do Fórum Eleitoral. Ganso foi denunciado pelo Ministério Público por supostas irregularidades ocorridas no pleito de 2012, quando se elegeu vereador pela primeira vez.

Alteração

O Pleno do Tribunal de Contas do Estado do Paraná aprovou alteração no artigo 19 da Instrução Normativa nº 113/15. Com isso, as entidades estaduais terão como novo prazo limite o dia 13 de janeiro de 2017 para envio dos dados relativos a 2016 sobre licitações e contratos, por meio do Sistema Estadual de Informações - Captação Eletrônica de Dados. Esse também será o prazo final para as entidades depositarem os respectivos documentos no sistema Atoteca.

Cobertura I

Por unanimidade de votos, os vereadores de Cascavel aprovaram na sessão de ontem o

*O juiz Carlos Eduardo Stella Alves será o responsável pela aplicação da lei que trata da propaganda de rua, rádio e televisão no pleito deste ano em Cascavel. *O magistrado atua na 185ª Zona Eleitoral. *Aliás, ontem foi registrada a primeira denúncia de propaganda irregular. * O caso envolve o candidato a prefeito Leonaldo Paranhos (PSC).

substitutivo 01/2016 que cria a obrigatoriedade da instalação de cobertura parcial em depósitos de pneus, ferros-velhos e atividades afins. A proposta altera a regulamentação sugerida pelo Executivo por meio da Lei 08/2016.

Cobertura II



Para chegar nessa nova proposição, os vereadores Jaime Vasatta (foto), Nei Haveiroth, Claudio Gaiteiro, Celso Dal Molin e Pedro Martendal articularam com proprietários e trabalhadores do setor de autopeças, autolatas, ferros-velhos, depósitos de pneus e triagem de resíduos sólidos. A categoria negocia com os vereadores desde abril deste ano e acompanhou a votação.

“Poder religioso”

A 2ª Promotoria de Justiça de Palmas, no Centro-Sul paranaense, emitiu recomendação eleitoral sobre as punições previstas na legislação para as práticas que configurem abuso do poder religioso e propagação de mensagens que atentem contra a liberdade de crença de todas as religiões.

Divulgação

Todos os partidos e comissões provisórias da comarca devem divulgar a recomendação eleitoral a seus candidatos e vigiar a propaganda política para evitar as práticas ilegais. Devem também adotar medidas para impedir a utilização de templos e espaços afins para o pedido de votos e a realização de campanhas políticas.

Eleições 2016

Prazo para registro de candidatos segue até dia 15

Cascavel - Com o término das convenções, os partidos políticos e as coligações terão até o dia 15 de agosto para apresentar nos cartórios eleitorais o registro dos candidatos a prefeito, vice-prefeito e vereador. Em Cascavel, as legendas que deixaram para realizar as convenções no último dia, 5 de agosto, protocolaram ontem as suas respectivas atas.

A expectativa era com relação à chapa do PT (Partido dos Trabalhadores), que havia confirmado na última sexta-feira a candidatura própria tanta na majoritária (prefeito) quanto na proporcional (vereador). O nome escolhido para disputar a sucessão do prefeito Edgar Bueno (PDT) foi o do ex-vereador Aderbal de Mello.

Porém, o partido encontrou dificuldades para compor a chapa majoritária. Somente ontem os petistas declinaram o nome da professora e sindicalista Francis Mary Guimarães Nogueira, para a vice de Aderbal. A chapa de vereadores contará com 21 nomes inscritos.

Porém, a direção do PT não descarta haver mudanças até o fim do prazo de registro de candidatos.

Outro partido que realizou a sua convenção na última sexta-feira, definindo o seu apoio ao pré-candidato a prefeito Marcos Vinícius Pires de Souza (PSB), da coligação Cascavel para Todo, foi o PSDB. Os tucanos, porém, só aceitaram a aliança na condição de indicar o candidato a vice-prefeito.

Nesse caso, o PSDB apresentou cinco nomes e o escolhido por Marcos Vinícius foi o do ex-chefe da 10ª Regional de Saúde, o médico Miroslau Bailak. Na proporcional, o PSDB vai formar a chapa com o PDT e o PPS.

Em Cascavel, sete legendas

lançaram candidatos a prefeito. O PSC homologou o candidato Leonaldo Paranhos; o PPL, Marcio Pacheco; o PP, Hélio Laurindo; o PSB, Marcos Vinícius Pires de Souza; o PsoL, Professor Ivanildo; o PMDB, Walter Parcianello, e o PT, Aderbal de Mello.

A surpresa na reta final das convenções foi a desistência de Jorge Lange (PSD), que virou o candidato a vice de Paranhos. Este, aliás, vai disputar a prefeitura com o maior arco de aliança. Ao todo são 11 partidos: PTC/PTB/PSDC/PRP/DEM/PSL/PRTB/PTdoB/Solidariedade/PV/PSD.

A segunda maior coligação é do candidato Marcio Pacheco, com sete: PPL/PMB/PHS/PMN/PRB/Pros/PCdoB.

DISPUTA NO PEN

O PEN (Partido Ecológico Nacional) aprovou em sua convenção o apoio à coligação liderada pelo candidato Marcio Pacheco (PPL). Porém, a executiva nacional destituiu a comissão provisória na cidade, presidida por Luiz Formigueri, para anular a reunião e apoiar o candidato Leonaldo Paranhos (PSC). Formigueri, com o apoio da coligação, promete ir à Justiça para garantir o resultado da convenção municipal.

Fiscalização atinge 27 municípios do Paraná

Curitiba - As equipes do TCE-PR (Tribunal de Contas do Estado do Paraná), que executam o Plano Anual de Fiscalização de 2016, realizaram auditorias *in loco* em 27 municípios paranaenses. Para isso, percorreram 17 mil quilômetros pelas rodovias do Estado. As auditorias foram realizadas nas áreas de educação (11 procedimentos), folha de pagamento (10), saúde (4) e regime próprio de previdência social (2).

Os dados integram relatório de acompanhamento consolidado pela CGF (Coordenadoria-Geral de Fiscalização), unidade que centraliza as atividades do PAF 2016. Se referem ao período entre 8 de junho - data de início das fiscalizações *in loco* - e 29 de julho, último dia útil do mês passado.

O trabalho é executado por servidores de cinco unidades do Tribunal voltadas à fiscali-

zação, com suporte da CGF e da Diretoria-Geral. No período, o TCE-PR encaminhou mais de 250 ofícios a prefeituras, câmaras e institutos de previdência municipais, além de hospitais privados que recebem dinheiro público. Internamente o trabalho já demandou 23 procedimentos administrativos, para reservas de carros e pagamentos de diárias aos servidores em viagem.

Os 27 municípios visitados nesses dois meses representam 37% do total de auditorias *in loco* previstas no PAF 2016, que contemplará 73 municípios selecionados para as auditorias integradas nessas áreas. Os 46 municípios que faltam serão visitados até o dia 2 de setembro. Após concluírem o trabalho de campo, os técnicos se dedicarão à consolidação dos relatórios do PAF 2016, que depois serão jul-



O presidente do TCE-PR, conselheiro Ivan Bonilha, durante evento em Curitiba

gados em plenário.

No total, o PAF 2016 executará fiscalizações em 100 administrações municipais. Desse número, 73 são auditorias presenciais integradas (educação, saúde e despesas com pessoal). As 27 restantes se referem a auditorias envolvendo operações de crédito, determinações de acórdãos e demandas das unidades do Tribunal. Os 100 municípios auditados representam um quarto das 399 prefeituras do Estado.



INCUBATÓRIO
REALEZA/PR



FRIGORÍFICO
CAPANEMA/PR

Artistas e manifestantes fazem ato a favor do juiz Sérgio Moro

Um ato de apoio ao juiz federal Sérgio Moro, responsável pelos processos da Operação Lava Jato na primeira instância, ocorreu na tarde de ontem em frente à Justiça Federal de Curitiba. Artistas estavam entre os manifestantes. As atrizes Susana Vieira e Luana Piovani, o ator Victor Fasano e o cantor Fagner, que já escreveu uma música em homenagem a Moro, participaram do ato. "Nós estamos defendendo ele [Sérgio Moro]. Então, meu amor, se ninguém sabe, nós estamos defendendo a integridade dele. A nossa cara tá junto do Moro. Eu acho que é isso. E a nossa grande preocupação é que as coisas mudem", disse Susana Vieira. Além de respaldar a Operação Lava Jato, o protesto apoia o pacote de 10 medidas de combate à corrupção propostas pelo Ministério Público Federal. Mais de duas milhões de pessoas assinaram o abaixo-assinado, que foi entregue por representantes do MPF ao Congresso Nacional, em março.

Impeachment

Sessão no Senado inicia hoje e deve durar 20 horas

Brasília – Ontem, um dia antes de o plenário do Senado decidir se a presidente afastada Dilma Rousseff vai a julgamento por crime de responsabilidade, senadores que desejam falar começaram a se inscrever. A sessão – a ser comandada pelo presidente do Supremo Tribunal Federal, ministro Ricardo Lewandowski – será nesta terça-feira, a partir das 9h. Mas às 7h30 de ontem o senador José Medeiros (PSD-MT) já estava a postos para ser o primeiro da lista. Medeiros disse que, como a previsão é de que a sessão dure mais de 20 horas, quis garantir logo o tempo de fala, para não correr o risco de se pronunciar de madrugada.

O segundo inscrito foi o senador Paulo Paim, do PT, e a terceira, a senadora Fátima Bezerra, também do PT. A senadora admite que, por causa dos Jogos Olímpicos, o foco dos brasileiros – que estava bastante concentrado nos fatos políticos – deve diminuir bastante. Mesmo assim, ela acredita que o País estará atento ao Senado.

Quem imagina que na lista de inscrição o mais impor-

tante é a ordem de chegada está enganado. Alguns senadores que chegaram bem cedo estão escolhendo posições mais atrás na lista. Foi o caso do senador Álvaro Dias (PV-PR). Ele escolheu a 21ª posição na lista. Embora seja impossível prever em que horário cada parlamentar inscrito vai falar, a estratégia de Dias é aparecer à noite ao vivo no horário que os principais telejornais do país estiverem no ar.

ROTEIRO

A sessão de hoje vai começar às 9h. Passada a fase em que o ministro Lewandowski vai decidir possíveis questões de ordem que devem ser apresentadas logo no início, o relator terá 30 minutos para apresentar um resumo do parecer pela continuidade do

processo contra Dilma, aprovado na última-feira (4), por 14 votos a cinco.

Em seguida, os parlamentares terão 10 minutos cada para se manifestar. Não está previsto encaminhamento de votação já que, por ser um processo, cada senador deverá votar de acordo com a sua consciência. A acusação e a defesa falarão por último, sendo reservados 30 minutos para cada parte.

A votação acontece na sequência por maioria simples – metade mais um dos presentes na sessão. Ela será aberta no painel eletrônico. Como a denúncia é composta por quatro fatos (três decretos de créditos suplementares e as pedaladas fiscais), os senadores poderão apresentar requerimentos para votar quaisquer deles separadamente.

SEGURANÇA

Já ontem o Senado amanheceu com segurança reforçada. Cercando todo prédio do Congresso, grades de proteção foram colocadas para evitar manifestações ou protestos durante a votação desta terça-feira. Não haverá visita hoje e amanhã, quando o acesso será restrito apenas a credenciados, parlamentares e ex-parlamentares. Ainda não há informações sobre restrições no trânsito na Esplanada dos Ministérios, onde fica o Congresso Nacional, mais exatamente, na Praça dos Três Poderes.

Cassação de Cunha avança, mas continua sem data para votação

Brasília - O parecer pela cassação do deputado Eduardo Cunha (PMDB-RJ), aprovado no Conselho de Ética da Câmara, foi lido em plenário ontem. O procedimento era necessário para que o caso pudesse ser votado em plenário, onde é preciso o voto de 257 deputados para determinar a perda do mandato do peemedebista.

Agora, cabe ao presidente da Câmara, Rodrigo Maia (DEM-RJ), marcar a data para a votação do pedido de cassação, após o prazo de duas sessões.

Maia tem afirmado que paulará a votação apenas numa sessão com quórum elevado de deputados. A ideia, segun-

do o presidente da Câmara, é garantir a presença elevada de deputados para dar legitimidade à decisão.

O presidente da Câmara tem evitado confirmar uma data para a votação do caso e diz que ela só deve ocorrer após a Câmara votar o projeto sobre a renegociação da dívida dos estados.

Eduardo Cunha renunciou à presidência da Câmara no dia 7 de julho, dois meses após ser afastado do cargo por determinação do STF (Supremo Tribunal Federal).

Ele é alvo de processo de cassação na Câmara por ter omitido a existência de contas na Suíça em depoimento

à CPI (Comissão Parlamentar de Inquérito) da Petrobras. As investigações da Operação Lava Jato ligaram as contas no exterior do peemedebista ao recebimento de propina do esquema de corrupção da Petrobras.

O deputado nega envolvimento no esquema e diz que vai provar sua inocência. Sobre as contas na Suíça, Cunha afirma se tratarem de trusts, um tipo de investimento no qual os bens são administrados por terceiros e para o qual não seria exigida a declaração à Receita Federal. Por isso Cunha defende não ter mentido à CPI quando disse não possuir contas.

coluna Esplanada

POR LEANDRO MAZZINI Twitter @colunaesplanada



Dilma fora do PT

Depois das últimas trocas de farpas com a cúpula do PT, a presidente afastada Dilma Rousseff está determinada a deixar a legenda assim que o Senado selar a aprovação do impeachment, que se inicia hoje. Inelegível por oito anos, a futura ex-petista irá dedicar sua agenda livre a causas nacionais e internacionais associadas a movimentos feministas e de combate à pobreza. Procura patrocinadores desde já.

Poliana

"Vamos virar esse jogo", tem repetido Dilma aos aliados. Não acreditam que ela fale da votação no Senado.

Pá na mão

O Governo vai tocar obras inacabadas. Já empenhou R\$ 1,8 bilhão. As obras de até R\$ 10 milhões serão imediatas. Se Temer ficar, as acima disso e até R\$ 100 mi até 2018.

Calma, doutor

"Os advogados da presidente criminosa precisam ter respeito com quem não concorda com eles", soltou o irritado senador Ricardo Ferraço (PSDB-ES).

Governo x MST

O ministro da Defesa, Raul Jungman (PPS-PE), e o chefe do GSI, general Sérgio Etcheberry, criaram força-tarefa para monitorar ações do MST e movimentos contrários ao Governo de Michel Temer. O objetivo da força – que contará com suporte de polícias estaduais – é evitar o fechamento de rodovias.

Cercas fincadas

Pelo visto, não surtiu efeito a tentativa de Michel Temer de se aproximar dos movimentos rurais. Ele e José Rainha tiveram um encontro no Planalto logo no início do Governo provisório.

É comigo ?

O deputado Carlos Marun (PMDB-MS) simboliza a imagem da tropa de choque do deputado afastado Eduardo Cunha (PMDB-RJ). Alvo de manifestações na chapelaria da Câmara, fez questão de circular entre a trupe anti-impeachment sob gritos de "golpista".

Na berlinda

A cúpula do PSC acompanha à distância o escândalo que pode complicar a vida do deputado Marco Feliciano (SP), denunciado por agressão, assédio e tentativa de estupro. A ordem na legenda é aguardar os próximos capítulos para tomar providências.

Prova do Silêncio

A presidente nacional do Movimento de Mulheres do PSC, Denise Assumpção, atuante em comentários e entrevistas sobre a defesa da família, continua num silêncio ensurdecedor sobre a denúncia contra o deputado Marco Feliciano. Detalhe, Patrícia Lélis, que o acusa, entregou também a Denise as evidências de provas.

O 95

Embora atuante em debates polêmicos e bastante criticado por setores liberais da sociedade na Câmara, o deputado-pastor Feliciano tem modesta representação dentro do PSC. Ocupa a nonagésima quinta posição de "membro efetivo" do partido.

Aprensão

É evidente o clima dentro do PSC. O presidente, o ex-candidato ao Planalto Pr Everaldo, não descarta expulsar Feliciano se o cenário piorar. Aliás, a jornalista Patrícia Lélis também citou Everaldo no B.O. sob tentativa de comprar seu silêncio.

Infeliciano

Que golpe do destino. As acusações de agressão a mulher contra o Pr. Feliciano surgem no ano em que a Lei Maria da Penha completa 10 anos.

Ponto Final

"O que define um homem é o que ele tem entre as pernas" Do deputado Marco Feliciano, em recente entrevista a um canal do Youtube. Deu no que deu..

Com Luana Lopes, Equipe de DF e SP

www.colunaesplanada.com.br - contato@colunaesplanada.com.br - Caixa Postal 1980 - CEP 70254-970 - Brasília DF

Juro do cheque especial bate 293,8% ao ano

Os juros médios cobrados no cheque especial atingiram em julho 293,79% ao ano, o maior nível desde março de 1999, de acordo com levantamento da Anefac (Associação Nacional dos Executivos de Finanças, Administração e Contabilidade) divulgado ontem. Isso equivale a taxas mensais de 12,10%, leve aumento em relação ao juro mensal médio de 11,92% registrado em junho (286,27% ao ano). Já os juros médios cobrados no rotativo do cartão de crédito se mantiveram estáveis em julho em 447,44% ao ano (15,22% ao mês), após sucessivas altas.

Demanda por voos

A demanda por voos domésticos no Brasil caiu 6,35% em junho em relação ao mesmo período do ano passado, segundo dados divulgados pela Anac (Agência Nacional de Aviação Civil). A oferta de assentos pelas companhias aéreas no mês passado caiu 6,78 por cento no mesmo período.

Julho

País fatura 14% menos com exportações do agronegócio

São Paulo - O Brasil faturou 14% menos com as exportações do agronegócio em julho deste ano em relação a igual mês de 2015, informou ontem a SRI (Secretaria de Relações Internacionais) do Agronegócio do Ministério da Agricultura. No mês passado, os embarques do setor somaram US\$ 7,81 bilhões, ante US\$ 9,11 bilhões em julho de 2015. Já as importações decresceram 0,6%, passando de US\$ 1,15 bilhão em julho de 2015 para US\$ 1,14 bilhão em julho deste ano.

No mês passado, o complexo soja liderou os embarques ao exterior, com 39% do total, seguido de carnes, com 15,1%; complexo sucroalcooleiro, com 15%; produtos florestais (10,7%) e café (4,1%). Juntos, foram responsáveis por 83,8% das vendas externas do País no setor.

Conforme a SRI, o recuo nos valores exportados pelo País explica-se pela queda internacional dos preços de vários

produtos - carne suína (-21%), bovina (-12,6%), de frango (-3,4%), celulose (-15%), suco de laranja (-8,6%) - e também pelo menor volume exportado.

Já nos sete primeiros meses do ano, o faturamento do

Brasil com as exportações do segmento alcançou US\$ 52,8 bilhões. O valor é praticamente estável em relação a igual período do ano passado, ou 1% maior. Já as importações recuaram quase

12%, para US\$ 7,24 bilhões.

O saldo comercial do setor no período ficou positivo em US\$ 45,58 bilhões, sendo que o agronegócio representou 49,6% das exportações totais do Brasil de janeiro a julho.



No mês passado, o complexo soja liderou os embarques ao exterior, com 39% do total

Procon já atendeu 55 mil pessoas neste ano no PR; telefonia lidera reclamações

Curitiba - O Procon-PR, órgão de defesa do consumidor vinculado à Secretaria de Estado da Justiça, Trabalho e Direitos Humanos, já realizou 55.723 atendimentos em 2016. O maior número de atendimentos foi feitos por telefone, com 27.074 pessoas. Em segundo lugar, pessoalmente, com 15.299 atendimentos.

Só nos cinco primeiros dias deste mês de agosto já foram 378 atendimentos. "O índice de resolução ultrapassa os 80%", diz o secretário estadual da Justiça, Artagão Júnior, enfatizando que o Procon-PR oferta diversas formas de atendimento. "Além de pessoalmente, por carta, por telefone e email, o órgão oferece mais um meio alternativo de resolução de conflito que é o consumidor.gov.br, onde é possível se comunicar diretamente com a empresa cadastrada, de onde ele estiver, e terá uma resposta da empresa em até 10 dias", ressalta Artagão Júnior. O maior número de reclamações é contra empresas de telefonia. Em 2015 o órgão realizou 51.238 atendimentos no mesmo período e fechou o ano com 86.421 atendimentos.

Caixa Econômica libera R\$ 7 bilhões para a compra de material de construção

Brasília - A Caixa Econômica Federal anunciou ontem que disponibilizou R\$ 7 bilhões para financiar a compra de material de construção.

Segundo o vice-presidente

de Negócios Emergentes da Caixa, Fábio Lenza, o montante vale até o fim de 2017, mas a linha pode ser aumentada, caso haja maior demanda, disse em comunicado.

Até sexta-feira, o banco ofere

ce taxa de juros promocional de 1,95% ao mês nesta linha, válida para clientes com mais de 6 meses de relacionamento com a Caixa.

As vendas de materiais de construção acumularam

queda de cerca de 14% no primeiro semestre sobre o mesmo período do ano passado, de acordo com dados da associação que representa os fabricantes do setor, Abramat.

INDICADORES ECONÔMICOS

DÓLAR				08/08			
	% dia	compra	venda	% mês			
COMERCIAL	0,0%	3,1670	3,1680	-2,3%			
PTAX (BC)	-0,3%	3,1765	3,1771	-1,9%			
PARALELO	-0,3%	3,1200	3,3400	-2,3%			
TURISMO	-0,3%	3,1200	3,3200	-2,4%			
EURO	-0,3%	3,5177	3,5196	-2,7%			
US\$ 1 É IGUAL A:				MOEDAS X REAL			
lêne	102,55			lêne	R\$ 0,0310		
Libra est.	0,7666			Libra est.	R\$ 4,14		
Euro	0,9027			Peso arg.	R\$ 0,21		
Peso arg.	14,790			R\$1:	1.734,30 guaranis		
POUPANÇA - TR							
Período/depósitos...	Poup. antiga	Poup. nova	TR				
	até 3/5/12	part. 4/5/12					
5/7 a 5/8	0,7537	0,7537	0,2524				
6/7 a 6/8	0,7413	0,7413	0,2401				
7/7 a 7/8	0,7088	0,7088	0,2078				
8/7 a 8/8	0,6944	0,6944	0,1934				
9/7 a 9/8	0,6698	0,6698	0,1690				

BOVESPA				08/08			
IBOVESPA:	-0,04%		57.635 pontos				
Ações	%		R\$				
Petrobrás PN	+2,23%		11,91				
Vale PNA	+0,77%		15,74				
Bradesco PN	-0,99%		28,88				
Fibra ON	+5,47%		19,49				
Gerdau PN	-4,90%		8,15				
Klabin PN	+4,35%		16,33				
ÍNDICES DE INFLAÇÃO							
Índice em %	JUN	JUL	ano	12m			
IPCA (IBGE)	0,35	-	4,42	8,84			
IGP-M (FGV)	1,69	0,18	6,09	11,63			
IGP-DI (FGV)	1,63	-0,39	5,61	11,23			
REAJUSTE DE ALUGUÉIS							
Índice	JUN	JUL	AGO				
IGP-M (FGV)	1,1109	1,1221	1,1163				
IGP-DI (FGV)	1,1126	1,1232	1,1123				
* Correção anual. Multiplique valor pelo índice							
SELIC ANUAL:	14,25%						
ITJLP:	7,50%/ano						

TABELA DO IR			
BASE (R\$)	Aliq. %	deduzir	
Até 1.903,98	-	-	
De 1.903,99 até 2.826,65	7,5	142,80	
De 2.826,66 até 3.751,05	15	354,80	
De 3.751,06 até 4.664,68	22,5	636,13	
Acima de 4.664,68	27,5	869,36	
Dedução p/ dependente: R\$ 189,59; IR 2016: a 5ª parcela vence em 31/08, com juros Selic de 4,38%.			
SAL. MÍNIMO PR (maio/2016 a abril/2017)			
I	R\$ 1.148,40	III	R\$ 1.234,20
II	R\$ 1.190,20	IV	R\$ 1.326,60
Em reais. *Faixa II: empregados domésticos.			
OUTROS INDICADORES			
TJLP (%)	JUN	JUL	AGO
	7,50	7,50	7,50
Sal. mínimo	880,00	880,00	880,00
UPC	23,05	23,16	23,16
CUSTO DA CONSTRUÇÃO (CUB)			
R\$/m2	JUN	JUL	%m %ano %12m
Paraná	1.318,53	1.319,98	0,11 1,10 2,16
Norte	1.299,67	1.300,90	0,10 2,86 1,70
Oeste	1.385,58	1.387,46	0,14 6,48 7,49

PREVIDÊNCIA				COMP. JULHO			
Empresário/empregador							
Contribui com 11% sobre o pró-labore, entre R\$ 880,00 (R\$ 96,80) e R\$ 5.189,82 (R\$ 570,88), por GPS							
Autônomo							
1) Quem só recebe de p. físicas: recolhe 20% entre R\$ 880,00 (R\$ 176,00) a R\$ 5.189,82 (R\$ 1.037,96). 2) Recebe de p. jurídicas: a empresa recolhe 11% sobre o máximo de R\$ 5.189,82 (R\$ 570,88) e desconto do autônomo. 3) Recebe de jurídicas e físicas: desconto de 11% sobre o que recebe de jurídicas até R\$ 5.189,82 (R\$ 570,88). Se não atingir este teto, recolhe 20%, sobre a diferença até R\$ 5.189,82. 4) Aut. especial: sobre R\$ 880,00, recolhe 5% (donas de casa, Lei 12.470/2011) ou 11% (demais especiais), mas só aposenta por idade..							
Facultativo							
Contribui com 20% sobre R\$ 880,00 (R\$ 176,00) a R\$ 5.189,82 (R\$ 1.037,97), através de carnê.							
Assalariados							
Salários até R\$ 1.556,94 8%							
de R\$ 1.556,95 até R\$ 2.594,92 9%							
de R\$ 2.594,93 até R\$ 5.189,82 11%							
Emp. domésticos							
Empregado	Aliq. %	R\$ mín	R\$ máx				
	8 a 11	70,40	570,88				
Empregador	12	105,60	622,78				
Total	20 a 23	176,00	1.193,66				
Venc.: emp. 19/08, físicas 15/08, domésticos 07/08							

MERC. RURAL

PREÇO PRODUTOR (DERAL/SEAB)					
Em 08/08	PR	DIA	30d.	Casc.	
SOJA	ago/16	1.018,75	15,00	-12,2%	67,50
MILHO	ago/16	36,24	-0,5%	7,2%	35,50
TRIGO	ago/16	45,59	-0,7%	-1,3%	45,50
BOI GORDO	147,93	-0,2%	-0,3%	148,00	
FRANGO	2,68	0,0%	0,0%	-	
Soja, milho e trigo sc 60kg, boi gordo arroba e frango kg					
BOLSA DE CHICAGO					
Em 08/08	CONT.	FECH.	DIA	30d.	
SOJA	ago/16	1.018,75	15,00	-6,0%	
FARELO	ago/16	337,90	2,10	-10,2%	
MILHO	set/16	325,25	1,00	-8,4%	
TRIGO	set/16	417,00	1,00	-4,1%	
Em Pontos. 1 ponto = 1 centavo de dólar/bushel na soja (27,2kg), milho e trigo (25,4kg) e US\$ tonelada curta no farelo (907kg). DIA: variação em pontos					
LOTES/ATACADO (AgDOSSIÊ:DINHEIRO)					
Em 08/08	PRAÇA	R\$/sc	SEM	30d.	
SOJA	Cascavel	75,00	-3,8%	-10,2%	
SOJA	Paranaguá	81,00	-3,0%	-9,0%	
MILHO	Cascavel	39,50	-4,8%	6,8%	

Dia dos Pais

Lojistas esperam vender até 20% a mais

Cascavel - Neste fim de semana é Dia dos Pais e, além deles, quem está esperando ansiosamente pela data é o comércio cascavelense. Nas lojas a expectativa é que as vendas aumentem 20% em relação ao ano passado.

De acordo com a gerente de uma loja de confecções que espera aumento de 20% das vendas, Elenir Breda, os filhos têm procurado aliar preço e qualidade. “Este ano devemos vender mais, o movimento já está bom e acreditamos que com a ampliação do horário nos dias que antecedem o domingo, as

vendas superem as expectativas”. Segundo ela, os presentes escolhidos são os mais variados possíveis. “A maioria opta por algo em torno de R\$ 50 a R\$ 100, como calças, camisas, bermudas para o verão, que já começaram a chegar”.

Já na loja de calçados e acessórios o movimento deve crescer durante a semana. Segundo o responsável pelo setor de compras, Márcio Weiner, todo estoque foi renovado, com itens para todos os gostos e bolsos. “O que temos percebido já há algum tempo é que as pessoas têm comprado mais itens com

qualidade, deixando o valor um pouco de lado. Se podem, é claro, aliam, mas a qualidade e o conforto, quando se fala em calçados, faz toda diferença”.

Ele destacou que as vendas devem aumentar 10% em relação a 2015. “Os preços dos presentes devem ficar de R\$ 100 a R\$ 120 e os itens mais procurados, sem dúvida, são os kits com sapato e cinto, por exemplo, carteiras, sandálias, chinelos diferentes. São boas opções para quem quer agradar o pai sem gastar muito”.

•TISSIANE MERLAK



Preço dos presentes deve variar de R\$ 50 a R\$ 120 e prometem agradar os pais e o bolso dos filhos

HORÁRIO

De acordo com o Sindicato dos Empregados no Comércio de Cascavel e Região, o horário de atendimento no comércio nesta semana será estendido. Na quinta e sexta feiras, as lojas ficarão abertas até as 20h e no sábado, até as 18h. No domingo, Dia dos Pais, as lojas e supermercados estarão fechados.

Fraudes e estelionato são temas de curso nesta terça

Cascavel - O Setor de Proteção ao Crédito da Acic promove hoje palestra sobre Investigação de Crimes contra a economia, fraudes e estelionato. Será a partir das 19h, no auditório da Associação Comercial.

O tema, que é dos mais abrangentes e de interesse de empresários e de outros públicos, será apresentado por Marco Aurélio Kusdra, que é especialista no assunto e atua no Sicrefe, Setor de Investigação de Crime contra Economia, Fraudes e Estelionato da 15ª Subdivisão Policial de Cascavel.

A palestra vai informar sobre adulterações em carteiras e identidade, características das fraudes, comporta-

mento do fraudador, principais fraudes em carteiras de habilitação e principais golpes aplicados com documentos e como identificá-los.

SÓ CUSTOS

O SPC da Acic informa que o palestrante Marco Aurélio Kusdra não será remunerado para comandar o evento. No entanto, a cobrança da inscrição, nos valores simbólicos de R\$ 15 para associados e de R\$ 25 para não associados, é simplesmente para a cobertura dos custos que a promoção do referido evento exige. Mais informações pelos telefones 3321-1409, 3321-1417 e 3321-1435.

Bancários aprovam pauta de reivindicações

Cascavel - Durante o Encontro Nacional de Dirigentes Bancários, encerrado sexta-feira, em Fortaleza, representantes de sindicatos e federações de bancários de todo País ligados à Contec (Confederação Nacional dos Bancários) definiram os eixos centrais da campanha salarial 2016/2017.

Na ocasião, os dirigentes bancários aprovaram a minuta nacional, que tem como carro-chefe o reajuste salarial medido pelo INPC (Índice Nacional de Preços ao Consumidor) dos últimos doze meses, mais 5% de aumento real, totalizando 14,78%. Vale lem-

brar que a data-base dos bancários é 1º de setembro.

A minuta traz ainda outras reivindicações, como valorização do piso salarial, no valor do salário mínimo calculado pelo Dieese (R\$3.940,24 em junho), PLR de três salários mais R\$ 8.317,90, defesa do emprego, combate às metas abusivas e ao assédio moral, fim da terceirização, defesa das empresas públicas e contra a perda de direitos adquiridos pela categoria ao longo dos anos.

O Sindicato dos Bancários de Cascavel e Região esteve representado no Encontro Nacional por seu presidente

Gladir Basso, que preside também a Federação do Paraná, e pelos diretores Célio Bondi de Carvalho, Reginaldo Filus e Antonio Ribas Maciel Júnior.

ENTREGA DA PAUTA

Nesta terça-feira, dia 9, às 15h, em São Paulo, o comando nacional dos bancários vai entregar a pauta de reivindicações à Fenaban (Federação Nacional dos Bancos). Em seguida, serão entregues as minutas às direções do Banco do Brasil e da Caixa Econômica Federal, dando início à fase de negociações desta campanha salarial com o patronato.



Encontro Nacional de Dirigentes Bancários, que discutiu e aprovou a minuta nacional desta campanha salarial

Festa do Motorista será neste fim de semana

Cascavel - A 57ª Festa do Motorista, promovida pela Paróquia São Cristóvão, começa sexta-feira (12) com uma extensa programação. Os festejos iniciam com a quermesse, praça de alimentação, shows musicais e parque de diversões para as crianças.

Conforme o pároco da Igreja, Dirceu Bartolotti Zanetti, a festa é para toda a família, com atrações para atender todos os públicos. “As comemorações já tiveram início no domingo dia 7 com a abertura da Semana da Família e, durante toda semana, celebrações eucarísticas tinham como tema central a importância da família, que é o foco da nossa festa”.

No sábado, às 17h, haverá a procissão de motociclistas, com saída do Lago Municipal até a Paróquia São Cristóvão. No domingo, o ponto alto da festa é a tradicional procissão de veículos e as comemorações iniciam às 7h30. “A procissão sairá da Paróquia Santo Antônio, como de costume, e por conta das obras na Avenida Brasil, acessará a Rua Rio Grande do Sul pela Rua Sete de Setembro e, no cruzamento com a Barão do Cerro Azul, volta para a Avenida Brasil”. A bênção ocorre até as 15h. A Santa Missa será celebrada às 10h30.

No quesito gastronomia, na quermesse que será aberta na sexta-feira e terá bolo, cuca, entre outras guloseimas feitas

pelos grupos de oração da paróquia. No domingo, às 12h, será servido o churrasco. “Este ano inovamos e estamos vendendo a costela de três quilos com uma bandeja de aço inox no valor de R\$ 70, podendo levar para casa ou ainda comer na própria festa. Além dos acompanhamentos como saladas, farofa, entre outros”.

O padre lembra que não será vendida bebida alcoólica na festa. “De que adianta nós abençoarmos os veículos e motoristas e depois vendermos bebida para eles saírem da festa cometendo infrações e pior ainda, causando algum acidente?”.

•TISSIANE MERLAK

Desenvolvimento Motor é tema de palestra amanhã

Cascavel - Amanhã, o Centro Universitário FAG promove palestra intitulada “Desenvolvimento Motor de Pacientes com Síndrome de Down”.

O professor e neuropsicopedagogo Fabrício Bruno Cardoso, da Universidade Federal do Rio de Janeiro, fará abordagens a partir dos seguintes temas: O olhar para a Síndrome de Down no século 21; Alterações no Desenvolvimento Motor de indivíduos com Síndrome de Down; A relação entre o

desenvolvimento motor e desempenho escolar de crianças com síndrome de Down; Estratégias de intervenção para o desenvolvimento motor de indivíduos com Síndrome de Down.

O evento ocorre em parceria com o Instituto Kco Viegas e a Faculdade São Fidélis, com início às 19h30, no auditório do Bloco 4 - FAG. A inscrição é gratuita e pode ser feita antecipadamente pelo site: <http://www.fag.edu.br/eventos>. As vagas são limitadas.



EDITAL COMUNICAÇÃO DE ÓBITO

Informamos que se encontra no Instituto Médico Legal de Cascavel-PR, o corpo do Sr. CLEMENTINO CISZEWSKI, nascido em 13/11/63, falecido no Galpão de Reciclados Sanga Funda, Avenida Arapongas em Cascavel-PR, por causas naturais, em 26/05/2016.



Teste de HIV em praça

Desde sexta-feira, a população de Foz do Iguaçu conta com novo local para fazer testes rápidos de HIV. É a unidade móvel do projeto A Hora é Agora – Testar nos Deixa mais Fortes, do Governo do Estado em parceria com a prefeitura, Fiocruz e CDC Brasil. Em agosto, o trailer ficará na Praça das Nações, com atendimento às sextas e sábados, das 18h às 22h. Em seguida, a unidade será instalada no pátio do câmpus da Unila e depois na rua Batatais.

Doações de leite

O Banco de Leite Humano do Hospital Universitário do Oeste do Paraná necessita de doações de leite. O estoque do Banco está abaixo do normal e segundo a enfermeira coordenadora Anelise Vieczorek, o período de férias e inverno contribui para a diminuição.

Imposto de Renda

Terceiro lote movimentará R\$ 16,8 milhões na região

Foz – A Receita Federal liberou as consultas ao terceiro lote de restituições do Imposto de Renda Pessoa Física 2016 e a lotes residuais dos contribuintes que caíram na malha fina de 2008 a 2015.

Em todo o País, 1.904.205 contribuintes receberão R\$ 2,52 bilhões em agosto. Os montantes de restituição àqueles que caíram na malha fina, mas regularizaram a sua situação com o Fisco representam outros R\$ 124,4 milhões no Brasil, distribuídos a 54.227 pessoas. Considerando os lotes multiexercício de 2008 a 2015, serão movimentados R\$ 2,65 bilhões a 1.958.432 pessoas.

No Paraná, serão pagos R\$ 120.302.011,02 em restituições a 104.920 declarantes, considerando o terceiro lote de 2016 e mais os lotes residuais. Relativamente ao terceiro lote deste ano, serão contemplados 101.821 contribuintes no valor de R\$ 111.417.741,09.

Já nas duas delegacias da

Receita Federal do Oeste (Cascavel e Foz do Iguaçu), o terceiro lote do IRPF vai injetar R\$ 16.890.258,27, contemplando 16.076 contribuintes.

Entre os 19 municípios da DRF de Foz será liberada a importância total de R\$ 4.733.135,65 para 4.206 contribuintes. Desse valor, R\$ 4.564.342,07 refere-se ao terceiro lote de 2016, pagos a 4.100 pessoas. O restante (R\$ 168.793,58) são relativos a lotes residuais. Na DRF de Cascavel, que envolve 94 cidades, R\$ 12.157.122,62 serão liberados para 11.870 contribuintes. Entre os lotes residuais, o pagamento será de R\$ 538.360,60.

Os pagamentos iniciam na próxima segunda-feira (15), com valores corrigidos em 4,38% para as declarações enviadas de março a abril deste ano.

CONSULTAS

A consulta o terceiro lote do imposto pode ser feita pelo

site da Receita Federal do Brasil receita.fazenda.gov.br. Além disso, os contribuintes podem acessar os dados por um aplicativo para tablets e smartphones disponibilizados pela Receita, que permite a consulta às declarações do IRPF e à situação cadastral do CPF. O contribuinte pode ligar também para o Receitafone, pelo 146 e consultar seu extrato.

As restituições do Imposto de Renda Pessoa Física são pagas pela ordem de entrega da declaração, que não deve conter erros ou omissões. Ido-

so e pessoas com deficiência física, mental ou moléstia grave, recebem os pagamentos prioritariamente.

Até dezembro, mais quatro lotes serão liberados pela Receita Federal, encerrando um total de sete, iniciados em junho. Os valores das restituições são corrigidos pela variação dos juros básicos da economia brasileira, atualmente em 14,25% ao ano. Ao todo, foram recebidas pelo Fisco até 30 de abril – prazo legal para a entrega – quase 28 milhões de declarações.

	Valor	Contribuintes
Brasil:	R\$ 2,65 bilhões	1.958.432
Paraná:	R\$ 120.302.011,02	104.920
DRF Cascavel:	R\$ 12.157.122,62	11.870
DRF Foz do Iguaçu:	R\$ 4.733.135,65	4.206

***DADOS INCLUEM OS LOTES RESIDUAIS**

Beto acompanha mutirão de cirurgias

Foz - O governador Beto Richa e a secretária da Família e Desenvolvimento Social, Fernanda Richa, acompanharam fim de semana o mutirão de cirurgias eletivas de catarata no Hospital Padre Germano Lauck, em Foz do Iguaçu. A ação é totalmente financiada pelo governo do Estado e meta é operar cerca de 250 pessoas dos nove municípios da 9ª Regional de Saúde. Em dois meses, foram feitas 635 cirurgias na região, e a expectativa é que mais de dois mil pessoas passem pelo procedimento até o fim do ano.

Em todo o Paraná, foram mais de 20 mil cirurgias de catarata desde o lançamento do Mutirão Paranaense de Cirurgias Eletivas, no ano passado. “Temos um número expressivo de pessoas atendidas com o mutirão. Estamos reduzindo significativamente as filas das cirurgias eletivas no Paraná, especificamente as de catarata”, afirmou o governador. “As pessoas são operadas em cerca de três minutos e saem daqui felizes, com uma nova vida, realmente podendo enxergar melhor”, ressaltou Beto Richa.

De acordo com o secretário estadual da Saúde, Michele Caputo Neto, o Paraná é o único Estado do país a aplicar recursos próprios nesta área. “São quase R\$ 50 milhões que vão reduzir a fila em diversas especialidades. Somente neste mutirão de catarata em Foz, são pelo menos R\$ 2 milhões”, disse o secretário.

Produtores conhecem mais de tecnologia à proteção do solo

Tupássí - Agricultores de Assis Chateaubriand e Nova Aurora participam amanhã, em Tupássí de um dia de campo organizado pelo Instituto Emater para apresentar os benefícios de tecnologia de manejo do solo que está ajudando a melhorar a qualidade do plantio direto na região. A visita será nas propriedades dos produtores Gilberto Ribeiro e Carlos Pereira Alves. Eles plantaram milho safrinha combinado com capim Brachiária e, depois da colheita, também aveia para cobrir o solo e melhorar a retenção de água na lavoura.

Segundo Adalberto Telesca Barbosa, do Emater de Toledo, o sistema de plantio direto é uma tecnologia importante para a agricultura da região porque reduz o número de operações para o preparo do solo, evita a movimentação desse solo, baixa custos de produção, torna mais ágil a semeadura e pode contribuir com a conservação do solo. “Mas, em algumas situações, o produtor começa a ter problemas, principalmente com a volta da erosão. Problema constatado visual-

mente logo após uma forte chuva ou em análises químicas de água de rios da região que apresentam altos níveis de fósforo, nutriente aplicado ao solo por ocasião do plantio”.

O extensionista explica que a tecnologia que os produtores vão ver no dia de campo, e que é adotada pelos produtores de Tupássí, têm condições de contribuir com a solução dessa dificuldade. “Num dos casos, o agricultor fez o plantio da Brachiária junto com o milho safrinha. O capim se desenvolve sem competir com o milho. Após a colheita, a Brachiária cresce e cobre o terreno no período da entressafra. Antes de fazer o plantio das culturas de verão, o capim é dessecado e ficará sobre o solo promovendo maior retenção da água das chuvas, virando rica fonte de matéria orgânica e nutrientes”, detalha Adalberto.

Para o engenheiro agrônomo da Emater, a presença de altos teores de fósforo em água dos rios da região indicam, ainda, que o produtor está perdendo dinheiro. “É nutriente caro que foi carregado das lavouras com as chuvas. Muitas vezes acontece num processo que

nem é de erosão. A água que escorre parece limpa, mas leva com ela parte desse insumo que

poderia ficar estocado na lavoura diminuindo o investimento com fertilizantes”.

É muito **fácil** fretar um ônibus padrão Princesa dos Campos



Seja para turismo ou eventos, conte com uma empresa que há 80 anos investe no treinamento de motoristas, segurança, conforto, além de veículos que seguem um rigoroso sistema

de manutenção preventiva. Acesse o nosso site e veja como fretar é mais fácil do que você imagina:

www.princesadoscampos.com.br/fretamento

(45) 3225.4111

FRETAMENTO
EVENTUAL OU
CONTÍNUO

Princesa dos Campos
FRETAMENTO



Amop vai se integrar aos objetivos da ONU

Foz - Durante a visita do secretário-geral da Organização das Nações Unidas, Ban Ki-moon, no domingo, a Foz do Iguaçu, a Itaipu firmou um acordo de cooperação técnica com o Programa das Nações Unidas para o Desenvolvimento para a aplicação dos Objetivos do Desenvolvimento Sustentável nas 54 cidades que integram a Associação dos Municípios do Oeste do Paraná. Ban Ki-moon, que participou da abertura da Olimpíada, incluiu as Cataratas do Iguaçu e a usina binacional em seu roteiro no País.

O acordo foi assinado pelos diretores-gerais da Itaipu, Jorge Samek (Brasil) e James Spalding (Paraguai), e pelo representante do PNUD no Brasil, Niky Fabianic. Essa foi a segunda vez que Ban Ki-moon visitou a hidrelétrica. A primeira foi em fevereiro de 2015, como parte de uma visita oficial ao governo do Paraguai. Para Samek, o retorno do secretário à usina é um reconhecimento aos compromissos

assumidos pela binacional na promoção do desenvolvimento sustentável no entorno da usina, no Brasil e no Paraguai.

O secretário afirmou que foi um “dia inspirador”, de “tirar o fôlego” e que lhe trouxe várias lições. Ban Ki-moon elogiou os esforços da Itaipu

Binacional na pesquisa de novas tecnologias em fontes alternativas de energia e no combate às mudanças climáticas, além da busca pelo cumprimento dos ODS, que abrangem diversos temas da sustentabilidade que os países-membros da ONU precisam cumprir até 2030.

A FORÇA DA ÁGUA PELA HUMANIDADE

“Senti-me muito inspirado ao visitar a Itaipu Binacional. Esse é um local em que usamos a força da água pela humanidade, pelo desenvolvimento, paz e harmonia”, afirmou o secretário-geral Ban Ki-moon, que fez uma visita panorâmica à usina. Depois, ele se dirigiu ao Parque Tecnológico Itaipu, onde plantou uma árvore e conheceu alguns dos projetos da binacional, como a geração de energia a partir do biogás, pesquisas sobre segurança de barragens, desenvolvimento de baterias, promoção da equidade de gênero e o Cultivando Água Boa, premiado pela ONU-Água como melhor prática de gestão da Água. “A Itaipu vem trabalhando alinhada com os ideais da ONU e com documentos planetários que vêm sendo discutidos desde a Rio 92, culminando nos ODS e nas metas de redução dos gases de efeito estufa, acordadas na COP21, em Paris. São diversas as ações que estão sendo postas em prática na margem brasileira e paraguaia da usina e que demonstram que a construção de um mundo melhor é possível”, afirmou o presidente da usina, Jorge Samek.



Líderes durante a recepção ao diretor-geral da Organização das Nações Unidas

Agência de Toledo lidera intermediação de mão de obra

Toledo - As dificuldades do período de recessão vividas pelo País atingiram diretamente os serviços prestados pelas Agências do Trabalhador em todo o Paraná. Prova disso foi a redução de vagas ofertadas pelo órgão em diversos municípios. Apesar dessa diminuição, Toledo continua gerando empregos e lidera o encaminhamento de pessoas ao mercado de trabalho entre os 35 municípios com mais de 50 mil habitantes no Estado.

Neste ano foram 505 vagas, com saldo negativo apenas no mês de janeiro. “Após já tivemos saldos positivos em todos os outros meses até junho”, disse o diretor da Agência do Trabalhador, Antônio Lange. Segundo informações do órgão, em fevereiro foram 121, março 47, abril 288, maio 36 e junho 51. Apesar do saldo

positivo, em relação à Intermediação de Mão de Obra (IMO), houve retração se comparado ao mesmo período no ano passado. Lange explicou que o cenário econômico é o grande responsável pela situação. Em 2015, de janeiro a junho, foram mais de mil pessoas encaminhadas por meio da Agência.

“É uma realidade paranaense e nacional. No ano passado, tínhamos pleno emprego e as empresas quando abriam vagas vinham nos procurar. Nossa oferta de vagas era de 400, 500 vagas por mês”, afirmou Lange. Com a mudança do cenário, a procura direta às empresas por trabalhadores desempregados se tornou maior. “Os cidadãos passam pelos setores de Recursos Humanos, deixam seus dados cadastrais e as empresas pro-

curam seus novos colaboradores nestes registros”, completa Lange.

A situação se confirma ao entrar em contato com os setores de Recursos Humanos de empresas. Na Fiasul, em determinado dia da semana, acontece a contratação de trabalhadores. “Como temos uma procura muito grande aqui no setor de Recursos Humanos não se faz necessária a intermediação na Agência do Trabalhador”, disse a responsável pelo RH da indústria de fios Eliane Cristina Hegle. Ela lembrou ainda que já utilizaram, por diversas vezes os serviços da Agência do Trabalhador em Toledo e sempre foram bem atendidos. “Esporadicamente, para algumas situações mais específicas, ainda utilizamos o suporte da Agência”, acrescenta Lange.

Panorama regional

regional@oparana.com.br

Visita da Faep

O presidente da Federação da Agricultura do Estado do Paraná, Ágide Meneguette, e comitiva, visitaram no fim de semana a usina hidrelétrica de Itaipu e o Parque Tecnológico Itaipu. No começo da manhã, Meneguette foi recebido pelo diretor-geral brasileiro, Jorge Samek, e depois participou de uma reunião com o superintendente de Energias Renováveis, Herlon Goelzer de Almeida.



DIVULGAÇÃO

ONU

O ministro brasileiro das Relações Exteriores, José Serra, aproveitou a visita do diretor-geral da ONU, Ban Ki-moon, no fim de semana a Foz do Iguaçu para uma reunião com o dirigente. Eles conversaram no domingo sobre vários temas, mas principalmente sobre questões ligadas a refugiados e a imigrantes. O ministro da Saúde, Ricardo Barros, também esteve em Foz na recepção ao diretor-geral da ONU.

Candidatos

A sucessão do prefeito Ronaldo Cazella promete ser quente em Guaraniáçu. As convenções do fim de semana confirmaram quatro nomes como candidatos a prefeito. São eles Osmário Portela, que concorre pelo PDT, Saul Brescovic, pelo PMDB, Airtton Simonetti, pelo PRB, e o atual vice-prefeito Neri Bonfim, que disputa pelo PR.

A maior

Pelo menos em número de candidatos a prefeito, a eleição que começará para valer a partir do próximo dia 16 já bate um recorde em Ibema. Serão quatro candidatos na disputa pela sucessão do Professor Paulo. Dois deles são ex-prefeitos, o tucano Adelar Arrosi e o peemedebista Aramitan Fortunato. Também estão o páreo o ex-secretário de Ação Social, Vilmar Müller (Pros) e o ex-vereador e ex-presidente da Câmara, Luiz Pereira (PV).

Quatro nomes

Quatro nomes concorrem à sucessão de Edson do Prado, o Jacaré, em Quedas do Iguaçu. Estão na disputa o ex-prefeito Vitório Revers (PSB), o ex-secretário municipal de Saúde Anderson de Lima (PPS), o empresário Marco Giraldo (DEM) e o ex-vereador Elso Jaime (PSD).

Berto volta

O ex-prefeito Berto Silva é um dos candidatos à sucessão de Sirlene Swartz em Laranjeiras do Sul. Berto concorre pelo PSC. Ele terá como adversário o empresário Nilton Gava, que é do PPL.

Briga boa

Depois de até ter candidatura única, a disputa à Prefeitura de Três Barras do Paraná promete ser, neste ano, das mais acirradas. São candidatos o ex-prefeito Valdir Martinazzo, pelo PSB, o ex-vice-prefeito Helio Bruning, pelo PMDB, e o vereador Nerceu de Souza, pelo PMN.

Candidatos

Já em Espigão Alto do Iguaçu, município vizinho de Quedas do Iguaçu, concorrem o ex-prefeito Agenor Bertoncello (PSC), Hilário Tzechowski (PSDB), Justino Tondel (PP) e Joelmir Rodrigues (PT).

Três no páreo

Em Campo Bonito, três nomes disputarão a prefeitura em 2 de outubro. São candidatos o atual prefeito Gilmar Bernardi (PP), o ex-prefeito Antonio Dominiak (PR) e Luciano Simoni (PSL).

Confirmados

A prefeita Cleci Loffi foi confirmada no fim de semana candidata à reeleição em Mercedes. Ela concorrerá pela coligação formada pelo PMDB, PSC, PPS, PT e PTB. O candidato a vice é Edson Schug. A oposição vai de Guinter Radoll e Mateus Weber. Eles concorrem com o suporte do PP, PR, PDT, PSB e DEM.

PRB e PMDB

Maico Gasparini, do PRB, e Cleci Zinn, do PMDB, são candidatos a prefeito e a vice à sucessão de Miguel Bayerle em Itaipulândia. Eles ainda contam, na coligação com os seguintes partidos: PEN, PSB, PSDC, PPS, PDT, PMN, PT e PMB. A chapa leva o nome de Respeito por Itaipulândia.

Um mês

A lei que obriga manter os faróis ligados em deslocamentos por rodovias acaba de completar um mês. Somente no trecho dos quilômetros 398 ao 602, sob responsabilidade da concessionária Ecocarataras, a soma de infrações chegou a 1.350. Por sua vez, na área de abrangência da Polícia Rodoviária Federal de Cascavel foram 2.130 autos emitidos. A lei que dá suporte à obrigação é a de número 13.290/2016.

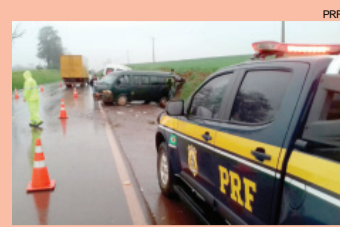

Acidente na BR-369

Três pessoas ficaram feridas em um acidente entre duas vans na manhã de ontem, na BR-369, em Corbélia. De acordo com a PRF, um dos veículos, que transportava pacientes de Goioerê para Cascavel, colidiu na traseira do outro utilitário. Dos 14 passageiros, três ficaram feridos, mas sem gravidade. Ainda segundo a polícia, chovia no momento do acidente.

Transferência para Catanduvas

O presídio federal de Catanduvas recebeu, no fim de semana, presos apontados como chefes de uma facção criminosa que seria responsável por ataques ocorridos no Rio Grande do Norte. Os detentos foram trazidos até Cascavel por uma aeronave da Força Aérea Brasileira e levados de van até Catanduvas. Por questão de segurança, não foi informado quantos presos foram transferidos para a unidade paranaense.

Tragédia

PRE apura causas de colisão com nove mortos na PR-486

Assis Chateaubriand - Nove pessoas morreram em um acidente na noite de sábado, na PR-486, entre Assis Chateaubriand e Brasilândia do Sul. Outras duas pessoas ficaram feridas na colisão. A PRE (Polícia Rodoviária Estadual) acredita que a batida tenha acontecido durante uma tentativa de ultrapassagem. As causas ainda são apuradas.

Cinco das vítimas fatais estavam em um Chevrolet Monza, conduzido por Romildo Felicidade, de 37 anos. Além do motorista, morreram no acidente: Rosângela Pereira Barbosa Felicidade, de 33; Rosinéia Soares Ferreira, de 27; Rodrigo Barbosa Felicidade, de 12; e Dafine Sofia Ferreira Rodrigues, de 3.

Eduardo Aparecido dos Santos, de 40 anos, e Rosângela da Silva Alves Santos, de 41, eram ocupantes de um Volkswagen Gol. O motorista morreu na hora, enquanto a mulher chegou a ser socorrida, mas não resistiu aos ferimentos. A filha do casal, de 14 anos, foi encaminhada com risco de morte ao Hospital Bom Jesus, em Toledo.

As outras duas vítimas fatais eram ocupantes de um Fiat Uno, da Prefeitura de Brasilândia do Sul: Haroldo José de Farias, de 49 anos, e Aparecida de Lima da Silva, de 53. Valdecir dos Santos Alves, de 55 anos, que era passageiro

do veículo, foi levado ao hospital com ferimentos leves.

Conforme a PRE, o Monza e o Gol colidiram durante uma tentativa de ultrapassagem. O Uno que seguia logo atrás não conseguiu frear e também se envolveu na colisão. Ainda se-

gundo a Polícia Rodoviária, a batida aconteceu em uma reta, com ampla visão e em um trecho onde ultrapassagens são permitidas. Uma perícia vai apurar se outros fatores influenciaram a batida, como a imprudência e o consumo de álcool.

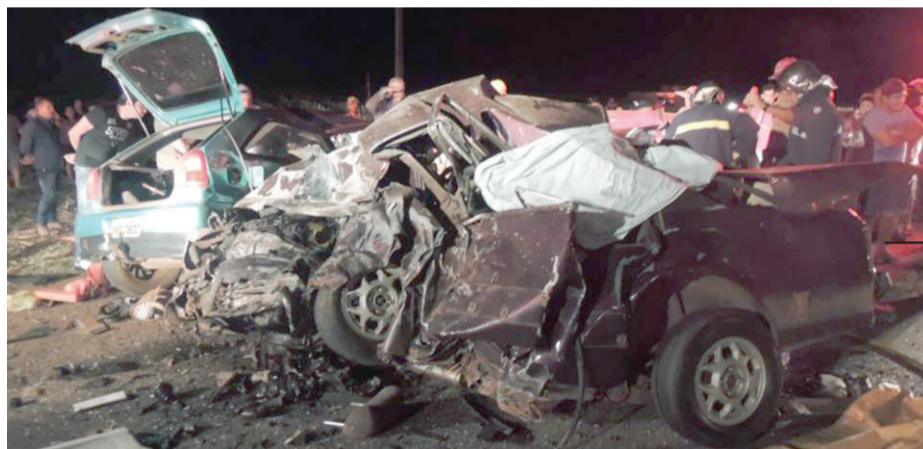

Veículos ficaram completamente destruídos após colisão

MAIS MORTES

Além da tragédia na PR-486, outras seis pessoas morreram em decorrência de acidentes de trânsito na região, entre domingo e ontem. Em Toledo, Ademir Pereira da Silva, de 25 anos, morreu após colidir a moto que conduzia contra um poste. A passageira foi encaminhada ao hospital com ferimentos moderados. Um acidente na PR-495, em Santa Helena, tirou a vida de Natalie Basso Back, de 20 anos. Ela conduzia um Ford Fiesta e atingiu uma árvore às margens da pista. Um idoso morreu ao ser atingido por um carro em São Miguel do Iguçu. O atropelamento ainda deixou uma idosa ferida. Em Cascavel, um casal de motociclistas morreu ao bater em uma carreta estacionada. Benedito Macene, de 46 anos, morreu em acidente em Foz do Iguçu. Ele era condutor de uma moto e foi atingido por um caminhão. A filha do motociclista foi levada ao hospital, sem gravidade.

Operação Muralha: Receita Federal monta barreira na Ponte da Amizade

Foz do Iguçu - A Delegacia de Receita Federal de Foz do Iguçu deflagrou, ontem, mais uma edição da Operação Muralha. Uma barreira foi montada na Ponte da Amizade para ações de controle e fiscalização. Para as atividades, a operação contará com mais 35 agentes, além dos que já atuam na aduana brasileira.

Além da Receita Federal, Polícia Federal e PRF participam das ações de reforço na fiscalização na região de fronteira durante os Jogos Olímpicos do Rio de Janeiro. A fiscalização será realizada 24 horas por dia, e ainda terá auxílio de cães farejadores em abordagens e revistas a pessoas, veículos, bagagens e cargas.

Conforme a Receita Federal,

o objetivo é coibir atividades que ofereçam risco para a segurança durante a competição na capital fluminense, reprimindo com maior vigor os crimes típicos de fronteira, como o contrabando e o tráfico de armas. A expectativa é a de que a operação permaneça até o fim da Paralimpíada, em meados de setembro.

Na edição anterior da Operação Muralha, na praça de pedágio da BR-277, em São Miguel do Iguçu, foram apreendidos mais de R\$ 5 milhões em mercadorias. Também foram retirados de circulação veículos, armas, munições, medicamentos e drogas. Na ocasião, a fiscalização contou com participação do Exército e da Polícia Militar.

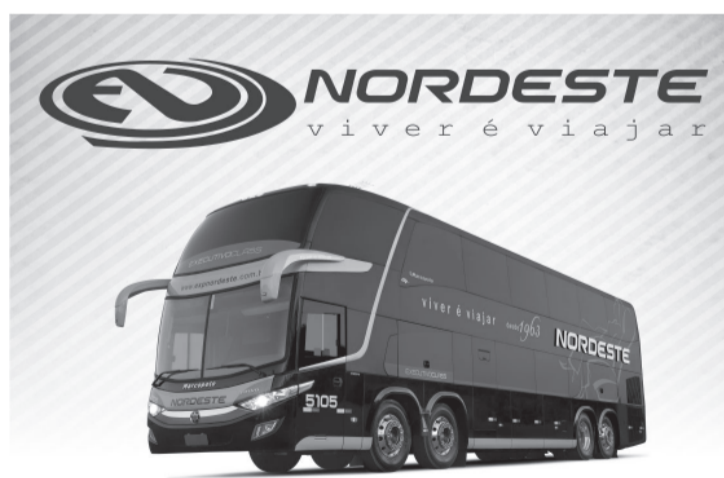

VIAJE COM A NORDESTE PARA:
SÃO PAULO - CAMPINAS - RIO DE JANEIRO
FLORIANÓPOLIS - JOINVILLE - BAL. CAMBORIÚ

COMPRE SUA PASSAGEM E PAGUE EM ATÉ 10X SEM JUROS
COM SEU CARTÃO VISA OU MASTER

LIGUE: (45)3226-5231

[CONSULTE OUTROS DESTINOS: 0800 44 2222]

acesse: www.expnordeste.com.br

panorama policial

Homicídio I

Um assassinato foi registrado em um clube onde acontecia um baile na madrugada de domingo, em Marechal Cândido Rondon. Seguranças do baile ouviram tiros e chamaram a Polícia Militar. Jordan Caliel Stankowiche, de 20 anos, foi encontrado caído ao lado de um banheiro, na parte externa do clube, já sem vida. O rapaz foi morto com pelo menos quatro tiros. A Polícia Civil vai investigar o caso.

Homicídio II

Elenor Sabino Schmalz Pereira, de 31 anos, foi morto a facadas na noite de domingo, no Bairro Renascer, em Misal. A vítima se envolveu em uma briga em um bar e acabou agredido por dois suspeitos. Elenor foi encaminhado ao hospital, mas não resistiu aos ferimentos. A Polícia Militar realizou buscas, mas os autores do homicídio não foram localizados.

Homicídio III

Matheus Guilherme de Mello, de 17 anos, foi encontrado morto na manhã de ontem, no pátio de uma casa localizada na Rua Catanduvas, em Capitão Leônidas Marques. Funcionários da prefeitura recolhiam o lixo e encontraram o corpo do jovem. O menor foi morto a facadas, no tórax e na cabeça. A polícia trabalha com a hipótese de que a vítima tenha sido morta em outro lugar e o corpo levado até o local.

Fuga

Sete presos fugiram da PEF II (Penitenciária Estadual de Foz do Iguçu), na manhã de ontem. De acordo com a diretoria da unidade, eles usaram cordas para acessar o terreno nos fundos da cadeia. Fugiram da PEF: Andre Luiz Henicka Bertotti, Douglas Gabriel Tinelo Monteiro, Jefferson Thiago Leão de Oliveira, João Carlos Fernandes Silva, Luiz Ferreira dos Santos, Roberto Wagner Batista e Ronaldo Junior Moura.

Tentativa

Um homem de 44 anos foi preso na tarde de domingo pela Polícia Militar de Itaipulândia, suspeito de uma tentativa de homicídio. Ele teria tentado matar a dona de um bar, mas foi desarmado por populares e fugiu. Após o crime, o suspeito fugiu. A Polícia Militar foi acionada e realizou diligências, localizando o homem em outro estabelecimento. O suspeito foi encaminhado à Delegacia de Polícia Civil.

TV TUDO

Dia seguinte

Durante toda essa segunda-feira, entre chacota e revolta, o empate da seleção masculina do Brasil com o Iraque foi um dos assuntos que mais ocuparam espaço. Curioso o estranhamento. O tamanho do futebol brasileiro na atualidade é aquele mesmo. Por que a surpresa?

Mercado

Klaus Meirose, até bem pouco tempo diretor financeiro da Turner no Brasil e antes diretor financeiro do Esporte Interativo, está de mudança para o Grupo Globo. Edgar Diniz, também ex-Turner e ex-EI, tem projeto de passar um tempo fora do Brasil.

Andreia fora...

Andreia Horta ainda não tem um próximo trabalho definido depois de fazer "Liberdade, Liberdade". A Teledramaturgia da Globo não confirma a sua presença em "Pega la-drão", novela das 19h com estreia marcada para o segundo semestre de 2017.

... Mateus dentro

A situação de Mateus Solano, que também esteve em "Liberdade, Liberdade" é completamente diferente. Ele, sim, está confirmado e já tem papel definido neste próximo trabalho da autora Cláudia Souto.

Parte musical

Pedra Letícia foi definida como a banda do programa do Fábio Porchat na Record. Além dela, o humorista Paulo Vieira e duas atrizes, que serão escolhidas entre hoje e amanhã.

Dar o start

Ainda sem ordem de exibição definida, na próxima semana serão gravadas, valendo, as primeiras entrevistas do programa do Porchat. Apenas por segurança, três ou quatro de gaveta.

Direito de resposta

A atriz Bianca Rinaldi e seus representantes informam que "não foram procurados pela Record e, portanto, desconhecem o convite" para voltar a trabalhar na casa. Para melhor esclarecimento, na nota publicada ontem, em trecho nenhum se falou em "procura" ou "convite".

Concorrência interna

Ontem, substituindo o horário do Luciano Faccioli, a Rede TV! lançou um novo programa, "Sem Rodeios", com Mauro Tagliaferri, João Paulo Vergueiro e Ana Paula Couto. Parecia coisa de outra emissora. O que menos se viu, em todo final de semana, foram chamadas da sua estreia.

Canal I

Telespectador não pode se deixar iludir pela euforia das transmissões

Por: Flávio Ricco

Colaboração: José Carlos Nery

A atenção do mundo está voltada para a Olimpíada no Rio e aqui, em meio a toda essa euforia, o que não se pode é enganar o torcedor.

As chances do Brasil, mesmo com a competição no nosso campo de jogo, continuam muito próximas de zero, como sempre foram em se tratando de Jogos Olímpicos. E isso desde os tempos de Ademar Ferreira da Silva, João do Pulo, incluindo por aí as façanhas do vôlei e outros três ou quatro feitos isolados. Para os nossos atletas, sem o apoio de ninguém e de nada, como parte de um histórico que nunca se alterou, a grande façanha é simplesmente participar. Nunca em consequência de um projeto de educação com esporte, como é a prática em inúmeros países. Aliás, embora isso não aconteça, o telespectador não deve se deixar iludir pela euforia das transmissões, por exemplo, achando que Olimpíada e Jogos Pan-Americanos são quase a mesma coisa. Na prática, como claramente se observa, não tem nada a ver uma com a outra.

bate-rebate

- O comentarista Neto, a princípio, deveria fazer todo o seu trabalho dos estúdios da Bandeirantes, em São Paulo...
- ... No sábado, no entanto, foi decidida a sua viagem para o Rio de Janeiro.
- Curiosa essa vida. Fernando Vannucci, com sete Olimpíadas no currículo, no melhor do seu estado físico, acompanha a de agora pela televisão...
- ... Ainda é tempo de ser lembrado.
- Othon Bastos é o entrevistado do "Persona em Foco", nesta terça, 23h30, na Cultura...
- ... Apresentação de Atílio Bari, com as participações de Rubens Ewald Filho e Sônia Loureiro.
- "A Terra Prometida" completou um mês de exibição na última sexta-feira na Record. No total serão 130 capítulos...
- ... Apesar disso, para o autor Renato Modesto e seu grupo de colaboradores só restam mais 30 para encerrar o trabalho.
- De férias na Globo, por causa dos Jogos Olímpicos, a equipe do "Altas Horas" tem motivos para comemorar...
- O programa também fechou julho na liderança isolada, confirmando a liderança também na média parcial do ano, em SP e no PNT.

c'est fini

Os orçamentos de "Belaventura" e "O Rico e o Lázaro", substitutas de "Escrava Mãe" e "A Terra Prometida", foram aprovados pela parceria Record-Casablanca. Resolvida a questão financeira, a próxima etapa é a pré-produção e definição de datas para gravação. Então é isso. Mas amanhã tem mais. Tchau!



Cuidado com ela

Paolla Oliveira começou a trabalhar a protagonista de "À Flor da Pele", novela da Glória Perez, na fila das 21 horas da Globo. Serão desenvolvidas pesquisas para definir a personalidade e caracterização da personagem, uma policial que domina artes marciais e luta MMA.

SEXO É VIDA

QUANDO A SUA SAÚDE SEXUAL VAI BEM, TUDO VAI BEM.

TECNOLOGIA E TRATAMENTOS MÉDICOS PARA DISFUNÇÃO ERÉTIL E EJACULAÇÃO PRECOCE.

AGENDE UMA CONSULTA
0800 205 3107

BOSTON MEDICAL GROUP
Responsável Técnico: Dr. Márcio André Wetzel - CRM 11022



Não deixe seu tanque entrar na reserva!

A DIAL garante o combustível para o seu posto ou TRR. Gasolina e Diesel fornecidos pela Petróleo Brasileiro S/A. Agilidade na entrega, com frota própria.

(45) 3224-6363



Dial Distribuição Abastecimento e Logística Ltda.
Rodovia BR 277, Km 600 - Cascavel - PR

Propiciando e Antessala são atrações de hoje e amanhã no Festival de Teatro



Palhaço Propício Pelo Menos apresenta o monólogo Propiciando

Cascavel - O 30º Festival de Teatro de Cascavel chega ao quarto dia com mais um grande espetáculo em cartaz no Teatro Municipal, às 20h30. Nesta terça-feira quem subirá ao palco para alegrar ao público, principalmente as crianças, será a Companhia Risologistas com o divertidíssimo monólogo Propiciando.

Baseado em antigos números da clássica arte do palhaço, aliado às brincadeiras do seu universo pessoal, o palhaço Propício Pelo Menos, protagoniza um espetáculo no qual cada um constrói seu próprio circo, do picadeiro e os confetes da infância até a corda bamba e a lona da vida adulta. Os ingressos podem ser adquiridos por meio do telefone (44) 98160185.

Já amanhã mais uma peça cascavelense será apresentada. Trata-se de Antessala, do grupo Cascaveis in Cena, que mescla humor e uma pitada de drama. Propõe ao público uma reflexão a respeito de valores sociais, espirituais e éticos, praticamente uma autocrítica. Para esse espetáculo os ingressos estão disponíveis na rede OK Ingressos.

Dicas

Como comprar calçados pela internet

A internet traz muitas facilidades ao dia a dia das pessoas. Entre suas grandes vantagens estão a versatilidade e a funcionalidade que ela proporciona, principalmente com o aumento do número de lojas virtuais disponíveis. Assim, é possível pesquisar preços e efetuar compras com um clique.

Quando o assunto é escolher roupas e sapatos há certa preocupação por parte de algumas pessoas. Os tamanhos a serem escolhidos podem gerar dúvidas e indecisões, já que não é possível experimentar. O diretor da Artwalk, loja especializada em sneakers, Luiz Munhoz, dá cinco dicas essenciais para quem quer acertar na compra de calçados pela internet. Confira!

Escolhendo o calçado

Antes de efetuar a compra, é preciso avaliar quais os tipos de calçados ficam confortáveis em seus pés. Pés largos, finos, altos ou baixos. "Cada um dos diferentes formatos de pés requer características específicas e voltadas para o design e a estrutura do tênis", explica Munhoz. Eles devem se adaptar perfeitamente às dimensões dos seus membros, respeitando seus limites e se ajustando aos seus pés.

Numeração correta

Um dos principais erros dos consumidores é acreditar que todas as marcas e modelos possuem formas de calçados com tamanhos parecidos. Se você não está familiarizado com determinada marca, o mais indicado é que você opte por algum que você já conheça e no mesmo estilo. Se isso não é viável, o melhor é seguir a tabela de tamanhos disponível e avaliar qual deles é o mais próximo dos seus pés.

Conferir avaliações

Nas páginas dos produtos é possível conferir as avaliações que outros usuários dei-

xaram sobre a qualidade e outras características do calçado. Esta é uma maneira muito prática de colher informações e considerar quais deles contêm características que mais lhe agradam.

Seja detalhista

A procura causa entusiasmo e empolgação, mas antes de finalizar a compra é preciso verificar se todas as características atendem às necessidades do seu corpo. Por isso, seja detalhista e preste atenção na descrição do produto, no material em que ele foi fabricado e as tecnologias que podem estar agregadas a eles. Fivela, forro, palmilha, cabedal, entressola e solado. Todas as partes que influenciam no conforto e bem-estar dos membros.

Sistema de trocas

Mesmo antes de finalizar a compra, o ideal é que você se informe sobre o sistema de trocas disponível no site. "Esta política deve ser bem especificada e claramente descrita pela loja virtual, evitando que o consumidor tenha dúvidas", comenta Luiz Munhoz.

A AGILIDADE QUE VOCÊ PRECISA,
COM A ECONOMIA QUE VOCÊ ESPERA

Na hora de enviar suas encomendas, faça uma cotação com a gente!

ENTREGA EXPRESSA



Cargas de São Paulo à Toledo e região

Precisou? Ligue 45 2103.8199
encomendas@transbombonatto.com.br

Entrega expressa
TT BOMBONATTO

Rose Bracht

social@oparana.com.br

Pérola do dia

“Tudo na vida é difícil, desde que a compreensão e a boa vontade não sejam utilizadas”.
François Rabelais

Infame

Quando você estiver se sentindo um lixo, lembre-se que reciclagem é um grande negócio.



Beleza pura: Mayara Camargo em ensaio assinado por Sindy Weckwerth

Em cartaz

O programa de espetáculos do 30º Festival de Teatro leva ao palco do Municipal na noite desta terça-feira o elenco cascavelense da Companhia Risologistas. Apresentando o monólogo “Propiciando”, espetáculo baseado em antigos números da clássica arte do palhaço, aliado às brincadeiras do seu universo pessoal, o palhaço “Propicio Pelo Menos” vai divertir a plateia a partir das 20h30.

Ciranda social

Carlos Henrique e Manú Batista festejaram ontem o aniversário dele recebendo grupo de casais amigos ao sabor de um coquetel.

Mayara Lacerda reúne a turma amiga hoje para jantar.

De malas prontas para embarcar rumo ao México para intercâmbio de estudos,

O Núcleo Solidário Uopecan está comercializando os tíquetes do McDia Feliz pelos fones (45) 2101-7002, em Cascavel, e (45) 2102-0700, em Foz do Iguaçu.



Luan Antunes e Rafaela Muller em evento social

Boa pedida

Quem quer participar de animada comemoração do Dia dos Pais vai circular pelo galpão do CTG Estância Colorada no sábado que vem. O espaço vai ser palco da festa Buteko produzida pela Associação Atlética Comercial, com animação da dupla Valmir & Vanderlei.

Aniversariantes

◆ Emilia Gral, Gilberto Antonio Anizelle, Gustavo Calegari, Mariana Ferreira Duarte, Gilmar Antonio Liberali, Anita Figueiredo, Marco Antonio Padovani, Claudete de Conto, Ademar Piasecki, Jean Carlos Becker, Bethânia Félix, Marcelo Schmitt Bertipaglia.

Antenas ligadas

As beldades que querem disputar o título de Rainha da Expovel 2016 não podem perder tempo. A Sociedade Rural vai encerrar o prazo para as inscrições no próximo dia 18.

DIGISTAR
PAIXÃO POR INOVAR

PABX Digistar liga você à novas oportunidades!

SOLUÇÕES QUE GERAM ECONOMIA

- PABX com até 482 portas;
- Tecnologia Digital e IP;
- Roteador Básico ou Avançado;
- Módulo GSM integrado;
- Consulta Portabilidade;
- Gerenciamento e Diagnóstico Remoto;
- Software de Gestão: Virtual Key System e muito mais.

flextel soluções

Flextel Soluções.
Rua Cassiano Jorge Fernandes 1068
Parque São Paulo - Cascavel- PR
Fone (45) 3225-1033



Em elegante acontecimento social produzido em Toledo, Bruna Nakano, Inês e Junior Jacobs, by Edu Freire

Em destaque

Emplacando a quinta edição, vai entrar em cena em Cascavel no próximo dia 16 o projeto Mais Teatro - Encontro e Difusão das Artes Cênicas. Realizada pelo Sesc com a proposta de estimular o encontro e intercâmbio entre grupos, artistas, estudantes, técnicos, pesquisadores do teatro e a comunidade, a mostra deste ano se estende até o dia 21 e tem como tema o Teatro Infantil e está repleta de espetáculos e oficinas sobre o tema. Detalhe: os espetáculos são inteiramente gratuitos.

PLASTIVEL

Indústria de Plásticos Cascavel Ltda
Sacos, Sacolas, Filmes Técnicos,
Embalagens Plásticas Personalizadas.

Fone/Fax:
45.3038-4358 / 3035-4360
9969 4414

www.plastivel.com.br
BR 277 KM 596
Cascavel - Paraná

Inscrições à Cascavel de Ouro

O Automóvel Clube de Cascavel confirmou ontem que as inscrições da Cascavel de Ouro só serão efetivadas a partir da próxima segunda-feira, 15. Mas já está relacionando os participantes e ontem até tarde já tinha uma lista com mais de 30 carros. A novidade é a possível participação de um português e de um uruguaio.

Leist conquista dois pódios

O brasileiro Matheus Leist (TMA Competições) deu mais um importante passo rumo à conquista de seu primeiro título no automobilismo internacional. No último fim de semana, em Snetterton, na Inglaterra, ele conquistou dois segundos e um sexto lugar na penúltima rodada tripla da temporada no Campeonato Britânico de Fórmula 3 e manteve-se em segundo lugar na classificação geral.



Garantia de fábrica
NEW HOLLAND
AGRICULTURE
CONSÓRCIO
Av. Brasil, 3.025 - Fone (45) 2101-3333
São Cristóvão - Cascavel - PR



Casas Brasil
Confeções, Cama
Mesa e Banho
Charme para
você e conforto
para sua família
Assis Chateaubriand
Av. Tupássí, 2.547
Fone (45) 3528-6456
Toledo
Rua Barão do
Rio Branco, 1.132
Fone (45) 3277-1923



Excelência em Mecânica
Nacionais e importados
Fones (45) 3227-0749
9963-1460
Rua Fortunato Beber, 1.617
Bairro Nova York - Cascavel - PR



Chelog
OPERADORA LOGÍSTICA



ótica
curitiba
DESDE 1984
www.otiacuritiba.com.br



ACDelco
FREEDOM



V. ALBIERO
Pavimentação
e construção
Rua Carlos Gomes, 3626 - Fone:
(45) 3225-3144 - Cascavel - PR

Metropolitano tem etapa eletrizante

Cascavel - O Campeonato Metropolitano de Marcas de Cascavel teve uma etapa eletrizante domingo, no Autódromo Zilmar Beux. Nem mesmo as intervenções de safety car tiraram o brilho da competição. Foram duas na primeira bateria da prova das categorias Marcas A e B, forçando o encerramento da prova em bandeira amarela. A segunda prova chegou a ser interrompida com bandeira vermelha na terceira volta.

Mas nas voltas em que os pilotos puderam pisar fundo no acelerador, as disputas foram acirradas, com belas ultrapassagens. O ápice do espetáculo foi a definição do vencedor da categoria Marcas B. Miguel Laste e Caíto

Carvalho duelaram pela vitória durante a última volta inteira e Laste venceu na linha de chegada, com uma vantagem de apenas 55 milésimos de segundos.

A 5ª etapa teve como vencedores a dupla Marcel Sedano/Ruslan Carta Filho na categoria Marcas A; Miguel Laste, na Marcas B; e a dupla Felipe Carvalho/Juliano Bastos na categoria Turismo 1.600.

A 6ª e última etapa será disputada nos dias 3 e 4 de setembro, junto com a etapa final do Campeonato Paranaense. Essa etapa será Open da Cascavel de Ouro, marcada para o dia 23 de outubro, no Autódromo Zilmar Beux.

FOTOS WANDERLEY SOARES



Na categoria Turismo 1.600 deu a dupla Felipe Carvalho/Juliano Bastos



A dupla Marcel Sedano/Ruslan Carta Filho liderou a categoria Marcas A de ponta a ponta

Resultados da 5ª etapa

Categoria Marcas A

Pos.	Piloto	Cidade	Carro	Pontos
1º)	.. Marcel Sedano/Ruslan			
 Carta Porto União	Curitiba	Gol	47
2º)	.. Thiago Klein	Cascavel	Gol	34
3º)	.. Edoli Caus Júnior	Cascavel	Celta	26
4º)	.. Paulo Bento	Cascavel	Fiesta	10
5º)	.. André Bragantini	Curitiba	Celta	10
6º)	.. Luiz Fernando Pielak	Cascavel	Clio	8

Categoria Marcas B

1º)	.. Miguel Laste	Toledo	Ford Ka	38
2º)	.. Caio Carvalho	Cascavel	Celta	27
3º)	.. Edson Massaro/ Cleves Formentão	Cascavel	Gol	24
4º)	.. Odair dos Santos	Ciudad Del Este	Gol	23
5º)	.. Lorenzo Massaro	Cascavel	Gol	16
6º)	.. Jair Peasson	Cascavel	Celta	16
7º)	.. Rogério Faoro/Andrey Tasca	Cascavel	Gol	8
8º)	.. Sextilio Hans Júnior	Chapecó	Gol	8
9º)	.. Marcelo Beux	Cascavel	Gol	6
10º)	Wanderley Faust/ Leônidas Fagundes	Cascavel	Ford Ka	2
11º)	Ingmar Biberger/Felipe Carvalho	Cascavel	Classic	1
12º)	Cleyton Cezarotto/ Marcelo Campagnolo	Cascavel	Fiesta	sem pontos

Categoria Turismo 1.600

1º)	.. Felipe Carvalho/Juliano Bastos	Cascavel	Gol	36
2º)	.. Flamarion Zachi	Laranjeiras do Sul	Gol	34
3º)	.. Juliano da Silva	Cascavel	Gol	23
4º)	.. Fábio Tokunaga	Maringá	Voyage	20
5º)	.. Dario Bernal	Maringá		16
6º)	.. Roney Ribeiro Mendes	Cascavel	Gol	12
7º)	.. Wailson Francez Júnior	Cascavel	Gol	11
8º)	.. Cléber Fonseca/ Jefferson Fonseca	Cascavel	Gol	8
9º)	.. Paulo Henrique Costa	Maringá	Voyage	4
10º)	Eduardo Zambiaz/ Thiago Menegaz	Cascavel	Voyage	sem pontos



Miguel Laste conquista a primeira vitória da temporada ao vencer a categoria Marcas B



ATLAS
ferro velho
Comércio de
sucatas, eixos,
tubos, chapas,
cantoneiras, nylon,
bronze, etc.
BR 277 - KM 591
F: (45) 3224 - 3255



BEUX
facebook.com/beuximports
Paraguay
Beux Import Export
Importações de máquinas,
carros e equipamentos
Fone (061) 575-189
e-mail: beuximport@hotmail.com
Ciudad del Este - Paraguay



JGS
Construções, Comércio
e Serviços LTDA
Apóia o
Kart Clube de Cascavel



CASA
WIRELESS
DISTRIBUIDOR AUTORIZADO
AMERICA • AMERICA BOX
Shopping Vendôme, 5º Piso
www.casawireless.com.py

Handebol feminino

Após vencer a Noruega na estreia, sábado, a seleção de handebol feminino venceu a Romênia, ontem, em outra grande atuação, por 26 a 13. O Brasil, líder do grupo e com quatro pontos, retornará à quadra já na manhã desta quarta-feira, às 9h30, contra a Espanha. Já a Romênia, com nenhum ponto, enfrentará Montenegro no mesmo dia, às 11h30.

Handebol masculino

A bela vitória da seleção masculina de handebol sobre a Polônia, domingo, ficou para trás, e hoje o Brasil tenta manter a mesma intensidade contra outro gigante da modalidade. Pela segunda rodada da Rio 2016, o Brasil encara a Eslovênia às 16h40. No Mundial 2015, Brasil e Eslovênia se enfrentaram na primeira fase e os europeus levaram a melhor. Na estreia na Olimpíada, a Eslovênia venceu o Egito por apenas um gol de diferença: 27 a 26.

FUTSAL

Maior campeão do Estado, Cascavel finda sua história

Cascavel - A preocupação se tornou realidade e o Cascavel Futsal teve ontem a sua história encerrada no salonismo paranaense. Maior vencedor do Estado com cinco títulos da Série Ouro, o time cascavelense teve sua desfiliação e sua inscrição cancelada na FPF (Federação Paranaense de Futebol de Salão) por decisão Judicial por conta da extinção da Fundeavel (Fundação de Esporte Amador de Cascavel).

De acordo com o comunicado do interventor judicial Rodrigo Sejanoski dos Santos, que responde pela Federação, "não é possível substituir perante essa Federação, a Fundeavel por

qualquer outra pessoa jurídica", como pretende fazer o Cascavel Futsal com recurso na Justiça.

Com isso, a Série Ouro 2016 já foi imediatamente alterada. No regulamento passou a constar que apenas o 11º colocado será rebaixado. Além disso, os próximos jogos nos quais a equipe cascavelense deveria estar em quadra já tiveram os adversários indicados como vencedores por W.O. (vitórias por 1 a 0 e gol assinalado para os capitães).

A Fundeavel foi extinta por força de sentença judicial decretada em 29 de março pela 4ª Vara Cível de Cascavel. Em prosseguimento à decisão, em 24 de junho a Fundação teve

cancelada sua inscrição no Cadastro Nacional de Pessoas Jurídicas (CNPJ), perante a Secretaria da Receita

Federal, deixando assim de existir e findando sua história no salonismo paranaense e brasileiro.

LIGA NACIONAL

A extinção do Cascavel, pentacampeão paranaense em 2003, 2004, 2005, 2011 e 2012, ainda pode refletir na Liga Nacional de Futsal. Assim que a Confederação Brasileira for avisada pela Federação Paranaense deverá comunicar imediatamente a organização da Liga, que tem apenas times participantes da primeira divisão em seus estaduais. Entretanto, como as decisões na competição são tomadas por deliberação entre os donos das franquias (o time cascavelense é dono de vaga), a possibilidade de seguir na competição em 2017 é mais provável do que na Série Ouro.

panorama
esportivo

Dia D

Em sua defesa, na Justiça comum, o Cascavel Futsal alega que seus atletas têm vínculo com a Federação Paranaense e têm direito de trabalhar. Com a extinção da equipe, são encerrados também 25 empregos diretos e cerca de 80 indiretos na equipe. O Cascavel vai entrar com a liminar nesta quarta-feira e no mesmo dia deverá ter a resposta para continuar ou não na Série Ouro.

ACF respira

Com a extinção do Cascavel Futsal, a ACF, outra equipe da cidade, ganha ânimo extra na luta contra o rebaixamento. A equipe iniciou a semana matematicamente na Série Prata, mas tenta seguir na elite do salonismo paranaense na Justiça - tenta reverter a perda de três pontos - e em quadra - está a um ponto do Dois Vizinhos, primeiro fora da zona da degola.

Em casa

A campanha como visitante foi repetida em casa e o vôlei adulto feminino de Cascavel passou invicto pela 3ª etapa da elite do Paranaense, no fim de semana. Foram dois jogos e duas vitórias no duelo com o São José, em Cascavel.

Histórico

A carioca Ane Marcelle conquistou um feito inédito para o tiro com arco do Brasil ao passar de fase na categoria individual na Rio 2016, ontem. Mais do isso, ela chegou às oitavas de final.



Novo susto

Um dia após a holandesa Anemiek Van Vleuten ter sido internada depois de cair da bicicleta durante a prova de ciclismo Estrada, ontem foi a vez da australiana Melissa Hoskins deixar a disputa do ciclismo numa maca depois de sofrer um acidente. A queda, entretanto, foi no velódromo, pela categoria Pista.

Despedida

O iguaçuense Felipe Borges, muito nervoso em sua primeira descida, não conseguiu a classificação para a semifinal do C1 da canoagem Slalom ao terminar as eliminatórias na 16ª posição. Os melhores 14 tempos passaram para as semifinais, nesta terça. "Estar aqui foi uma experiência única, uma experiência maravilhosa. Dei meu melhor e tenho certeza que em 2020 farei bem melhor", disse o canoísta oriundo do projeto Meninos do Lago. Ana Sátila também ficou de fora da disputa por medalha no Rio.

PROGRAMAÇÃO

	Natação
100m livre masc.	13h - Classificatória 22h - semifinal
200m borboleta fem.	13h26 - Classificatória 22h34 - Semifinal
200m peito masc.	13h48 - Classificatória 23h - Semifinal
4x200m livre masc.	14h15 - Classificatória 23h38 - Final
200m livre - fem.	22h19 - Final
200m - borboleta masc.	22h28 - Final
200m medley fem.	23h29 - Final
	Judô
Até 63 kg fem.	10h - Segunda fase 11h31 - Oitavas de final 12h27 - Quartas de final 15h30 - Repescagem 15h58 - Semifinal 16h26 - Bronze 16h40 - Final
Até 81 kg masc.	10h - Primeira Fase 10h35 - Segunda fase 11h59 - Oitavas de final 12h41 - Quartas de final 15h44 - Repescagem 16h12 - Semifinal 16h47 - Bronze 17h01 - Final
	Boxe
Até 60 kg masc.	11h - Oitavas de final
Até 75 kg masc.	12h - Segunda fase
Acima de 91 kg masc.	13h - Robson Conceição x Anvar Yunusov (TJK)

	Saltos Ornamentais
Plat. sincr. fem.	16h - Final
	Esgrima
Espada ind. masc.	9h30 - Athos Schwantes x Jiri Beran (RCH)
	9h30 - Nicolas Ferreira x Francisco Limardo (VEN)
	9h30 - Guilherme Melaragno x Yunlong Jiao (CHN)
	10h15 - Segunda fase
	12h30 - Oitavas de final
	13h45 - Quartas de final
	16h - Semifinal
17h15 - Bronze	
17h45 - Final	
	Futebol
feminino	16h - Austrália Zimbábue 16h - Alemanha x Canadá 19h - Colômbia x EUA 19h - Nova Zelândia França 22h - África do Sul x Brasil 22h - China x Suécia
	Basquete
feminino	12h15 - Austrália x França 15h30 - Brasil x Belarus 17h45 - Turquia x Japão
masculino	14h15 - Espanha x Brasil 19h - Lituânia x Nigéria 22h30 - Argentina x Croácia
	Vela
Masculino	13h05 - REGATA 10

GINÁSTICA ARTÍSTICA SEGUE NA RIO 2016

A ginástica artística masculina do Brasil terminou na sexta colocação a final por equipes na Arena Olímpica, ontem, mas comemorou como medalha, pois foi a primeira vez na história que chegou à disputa pelo pódio, que teve o Japão em primeiro a Rússia em segundo e a China em terceiro. Esta, aliás, foi a primeira vez que uma equipe do Brasil disputou uma Olimpíada. A temporada que já é histórica para a ginástica artística brasileira - a modalidade chegou a 11 finais olímpicas, o maior número de decisões da GA brasileira de todos os tempos - pode ficar ainda melhor nesta terça-feira, dia da decisão por equipes femininas. As disputas por medalhas na Arena Olímpica do Rio de Janeiro estão marcadas para iniciar às 16h e seguir até 18h10, com as brasileiras no tablado. As meninas do Brasil, que avançaram à decisão na quinta colocação, disputam o pódio

com Estados Unidos, China, Rússia, Grã-Bretanha, Alemanha, Japão e Holanda. Assim como foi no naipe masculino, esta é a primeira vez que a ginástica artística feminina do Brasil está na final por equipes.

INDIVIDUAL

Aberta ontem com a final por equipes masculina, a GA na Rio 2016 seguirá com decisões até a próxima terça. Amanhã será a final individual geral masculina, com Sérgio Sasaki e Arthur Nory Mariano na disputa; quinta-feira as ginastas Rebeca Andrade e Flávia Saraiva disputarão a final individual geral feminina; domingo Diego Hypolito e Arthur Nory Mariano disputarão a final do solo; segunda-feira (15) Arthur Zanetti disputará a final das argolas e Flávia Saraiva disputará a final da trave; e terça-feira (16) Francisco Barretto Júnior disputará a final barra fixa.

Rio 2016

Ouro consagra a história da carioca Rafaela Silva

PROGRAMAÇÃO

Handebol	
masculino	9h30 - Qatar x França
	11h30 - Alemanha x Polônia
	14h40 - Tunísia x Dinamarca
	16h40 - Brasil x Eslovênia
	19h50 - Egito x Suécia
	21h50 - Argentina x Croácia

Tiro Esportivo	
Pista 25m fem.	9h - Classificatória
	15h30 - Semifinais
	16h - Bronze

Tênis de Mesa	
Ind. fem.	10h - Quartas de final
Ind. masc.	16h - Quartas de final

Ginástica Artística	
Equipe feminino	16h - Final

Vôlei	
masculino	9h30 - Rússia x Argentina
	11h35 - França x México
	15h - Itália x EUA
	17h05 - Polônia x Iraque
	20h30 - Cuba x Egito
	22h35 - Brasil x Canadá

Hipismo	
CCE equipe misto	10h - Saltos - final
CCE individual misto	10h - Saltos - classific. 14h - Saltos - final

Polo Aquático	
feminino	9h - China x Hungria
	10h20 - Itália x Brasil
	11h40 - Espanha x EUA
	13h - Rússia x Austrália

Tiro com Arco	
Ind. fem.	9h39 - Sarah Nikitin x Un Ju Kang (CDN)
	10h05 - Segunda fase
Ind. mac.	9h13 - Daniel Xavier x Seungyun Lee (CDS)
	9h13 - Bernardo Oliveira x Alec Potts (AUS)
	9h13 - Marcus D'Almeida x Jake Kaminski (EUA)
	9h52 - Segunda fase

Vôlei de Praia	
Feminino	16h60 - Talita/Larissa (BRA) x Fendrick/Sweat (EUA)
Masculino	10h - Solberg/Evandro (BRA) x Saxton/Schalk (CAN)

Remo	
Masc./fem.	8h30 - Quartas de final
	9h50 - Semifinal

Canoagem	
C1 masculino	13h30 - Semifinal
	15h10 - Final

Hóquei na grama	
masculino	10h - Nova Zelândia x Espanha
	11h - Argentina x Índia
	12h30 - Alemanha x Irlanda
	13h30 - Holanda x Canadá
	18h - Brasil x Grã-Bretanha
	20h30 - Bélgica x Austrália

Rúgbi	
masculino	11h - Austrália x França
	11h30 - África do Sul x Espanha
	12h - Grã-Bretanha x Quênia
	12h30 - Nova Zelândia x Japão
	13h - EUA x Argentina
	13h30 - Fiji x Brasil
	16h - Austrália x Espanha
	16h30 - África do Sul x França
	17h - Grã-Bretanha x Japão
	17h30 - Nova Zelândia x Quênia
	18h - EUA x Brasil
18h30 - Fiji x Argentina	

Levantamento de peso	
Até 69 kg masculino	10h - Arranco
	19h - Final
Até 63 kg feminino	12h30 - Arranco
	15h30 - Final

Rio de Janeiro - A medalha de ouro conquistada pela judoca Rafaela Silva não só consagrou sua campanha na Rio 2016 como também sua história de vida para chegar ao lugar mais alto que poderia como competidora da categoria até 57 quilos no esporte.

Nascida na Cidade de Deus, no Rio de Janeiro, Rafaela é formada no Esporte Instituto Reação, projeto social comandado pelo medalhista olímpico Flávio Canto (bronze em Atenas 04) na Cidade Maravilhosa.

Antes de vencer na disputa pelo ouro a primeira colocada do ranking mundial, Sumiya Dorjsuren, da Mongólia, a brasileira venceu Miryan Roper, da Alemanha, e Jandi Kim, da República

da Coreia, segunda colocada do ranking mundial. Nas quartas de final, superou a húngara Hedvig Karakas, que eliminou a brasileira dos Jogos Londres 2012. Na semifinal, a vítima foi Corina Caprioriu, da Romênia, em luta decidida apenas no golden score.

MAIS JUDÔ

A torcida pelos judocas brasileiros estará concentrada em Mariana Silva e Victor Penalber nesta terça-feira. Os dois estreiam diretamente na segunda fase de suas categorias. Ela pisa no tatame às 10h contra a ganesa Szandra Szogedi, pelo peso até 63 kg, e ele lutará cinco minutos depois, contra o moçambicano Marlon Acaio, pelo peso até 81 kg.



Rafaela Silva conquistou o primeiro ouro para o Brasil na Rio 2016

FUTEBOL | Agora é a vez delas contra a África do Sul



Já garantida nas quartas de final antecipadamente, a seleção brasileira de futebol feminino tenta seguir 100% à próxima fase em duelo contra a África do Sul, às 22h desta terça-feira, na Arena Amazônia, em Manaus. A equipe da craque Marta venceu China (3 a 0) e Suécia (5 a 1) nas rodadas anteriores, enquanto o time sul-africano perdeu para suecas (1 a 0) e chinesas (2 a 0). A primeira fase do futebol feminino termina hoje e, avançando em primeiro, o Brasil terá pela frente nas quartas de final o terceiro melhor colocado entre os grupos F e G.

QUADRO DE MEDALHAS					
POS.	PAÍS	OURO	PRATA	BRONZE	TOTAL

Natação

Ao contrário das disputas de domingo da natação, o Brasil não tem atletas entre os candidatos a medalha nesta terça-feira, dia das provas dos 100m livre masculino, na qual estarão em ação Marcelo Chierighini e Nicolas Oliveira; dos 200m borboleta feminino, na qual competirá Joanna Maranhão; e dos 200m peito masculino, na qual Tales Cerdeira e Thiago Simon tentarão surpreender. Por enquanto, a natação é o destaque na Rio 2016, com sete quebras de recordes mundiais logo nos primeiros dias de disputa. Evidência maior para o nadador britânico Adam Peaty, que estabeleceu duas vezes a melhor marca do mundo nos 100m peito.

Falcão

Depois de completar o 11º jogo sem vitória no Brasileirão, o Internacional decidiu novamente mudar o comando da equipe. No início da tarde de ontem, o clube colorado anunciou a saída do técnico Paulo Roberto Falcão. Ídolo do time gaúcho, Falcão durou apenas cinco jogos no comando do Inter, que vive uma enorme crise nesta virada de turno do campeonato. O agora treinador somou dois empates e três derrotas - 13% de aproveitamento. Inter e Falcão assinaram contrato somente no último sábado; o tempo de duração era válido até julho de 2017.

PLACAR DE ONTEM

SÉRIE A
Atlético-MG ? x ? Chapecoense

PREVISÃO DO TEMPO

CASCATEL

Poucas nuvens
Terça 09/08/2016

Céu claro
Quarta 10/08/2016

Céu claro
Quinta 11/08/2016

CRESCENTE 10/08/15:20
CHEIA 18/08/06:26
MINGUANTE 25/08/00:40
NOVA 01/09/06:03



Loterias CAIXA

NOSSOS RESULTADOS SÃO INFORMATIVOS E NÃO SUBSTITUEM OS RESULTADOS OFICIAIS.

FEDERAL	DUPLA SENA	LOTOMANIA
concurso 5099	concurso 1527	concurso 1681
1º prêmio 79.098	1º sorteio	14 15 19 29 31 37 42
2º prêmio 23.445	09 10 15 18 27 33	47 49 59 64 67 69
3º prêmio 14.579	2º sorteio	71 72 78 80 91 92 99
4º prêmio 58.894	05 30 31 45 46 47	
5º prêmio 81.899		

QUINA	LOTOFÁCIL	TIMEMANIA
concurso 4152	concurso 1398	concurso 913
08 32 44 48 74	01 04 05 06 07 08	15 22 24 56

MEGASENA	TIME DO
concurso 1844	FORTALEZA/CE
03 04 37 39 48 50	20 21 24 25

Classificados

anuncio@oparana.com.br

01 - O Paraná Terça-feira, 09/08/2016



CONSORCIO DE IMÓVEL
Lance
 Você pode usar seu FGTS como Lance.

A Parcela Você tem, Você Paga! O Dinheiro Você Gasta!

Crédito	Parcela
R\$ 60.000,00	R\$ 496,00
R\$ 80.000,00	R\$ 661,33
R\$ 90.000,00	R\$ 744,00
R\$ 100.000,00	R\$ 826,67
R\$ 120.000,00	R\$ 992,00

Créditos de R\$ 60.000 a R\$ 700.000

Casas | Apartamentos
 Sobrados | Terrenos
 Sítios | Chácaras
 Construções | Reformas

www.lanceconsorcios.com.br
 Av. Brasil, 2962 - Sl.: 10 Shopping West Side
45. 3325-1070 | 9972-3798

Importados

BMW 130i 2011

Vendo ou troco por caminhonete. F: (45) 9973-0302. CI-169491.

Moto

CG 125 FAN KS

2013, 1.800km. R\$ 5.000. F: (45) 9965-4010. CI-169521.

Consórcio

POPULARES 0 KM

Através do consórcio, muito mais barato. Celta, Gol, Uno, Palio, HB20 e outros. Crédito de R\$ 15.000., R\$ 20.000., R\$ 30.000., e R\$ 50.000. Mensalidades a partir de R\$ 295. Seu veículo usado poderá valer como lance. Para fazer um bom negócio fale com o Jorge. F: (45) 3222-1802/ 9972-3798. www.lanceconsorcios.com.br CI-169564.

Apartamentos

ALUGO APARTAMENTO

Ed. Montparnasse, rua Recife, 1698, c/ suite, 2 qtos, 2 vagas de garagem, semimobiliado, 170m². R\$ 1.600. F: (45) 9919-4211 CI-169720.

ALUGO APARTAMENTO

2 quartos, todo mobiliado, Ed. Torre do Sol II. F: (45) 9971-1411 CI-169578.

APARTAMENTO CENTRAL

138m², suite, 2 quartos, bwc, sala, cozinha, dependência de empregada e garagem. R\$ 320.000. F: (45) 3225-2540/ 9972-3834. Creci: 7297. www.gersonparanhos.com.br CI-169607.

SERAFIM VENDE

Apartamento, prox. Asserval, c/ aprox. 50m², 2 quartos, demais dependências. Por apenas R\$ 110.000. F: (45) 9936-4099. www.willianserafim.com.br CI-169740.

SERAFIM VENDE

Apartamento, Jd. Nova York, 100m², suite, 2 qtos, mais depend., sacada c/ churrasq. R\$ 235.000 F: (45) 3035-2714/ 9936-4099 Creci 19806f www.willianserafim.com.br CI-169748.

V. MORETTI ALUGA

Apartamento térreo, Rua Pio XII, 2371, centro, 2 quartos, sala, cozinha, área de serviço, 1 vaga de garagem. R\$ 720. F: (45) 3322-1515 CRECI 3149 J CI-164717.

V. MORETTI ALUGA

Apartamento Rua Rio de Janeiro, 2731, centro, 2 quartos, sala e cozinha conjugada, bwc, área de serviço, 1 vaga de garagem. R\$ 580. F: (45) 3322-1515 CRECI 3149 J CI-164712.

V. MORETTI ALUGA

Apartamento Ed. Amadeus, Rua Carlos de Carvalho, 4394, centro, suite c/ armário e sacada, 2 qtos sendo 1 c/ armários, sala 2 ambientes, sacada, cozinha c/ armários, bwc social, área de serviço, escritório, 2 vagas de garagem. R\$ 1.500. F: (45) 3322-1515 CRECI 3149 J. CI-164716.

V. MORETTI VENDE

Apartamento Ed. Monte Real, Rua Castro Alves, 2215, entro, c/ aprox. 178m², suite c/ armários planejados, 2 quartos, sala 2 ambientes, cozinha c/ móveis planejados, bwc social, área de serviço, escritório c/ armários, sacada fechada c/ blindex e móveis, 1 vaga de garagem. R\$ 425.000. F: (45) 3322-1515 CRECI 3149 J. CI-164711.

Casas

ALUGO CASA CENTRO

Madeira, Rua Vicente Machado, 529, abaixo da garagem da Princesa dos Campos. R\$ 600., incluído água e taxa de lixo. F: (45) 9914-2514. CI-169548.

APART R\$ 120.000

Ed. Polaris, Cancelli, Rua Pio XII. F: (45) 3225-2540/ 9972-3834. www.gersonparanhos.com.br Creci 7297 CI-169624.

CASA COQUEIRAL

100m², lote com 375m², Rua Gramado 727. R\$ 250.000. F: (45) 3225-2540/ 9972-3834. Creci 7297. www.gersonparanhos.com.br CI-169606.

CASA JD NOVA YORK

420m², suite, 2 qtos, wc, escritório, 2 salas, coz. Edícula com churrasq., 2 qtos e wc. R\$ 450.000. Ac proposta. F: (45) 9965-3258 - Rafael CI-169350.

CASA MORADAS CASCAVEL

2 quartos e demais dependências. Apenas R\$ 105.000. F: (45) 3035-2714/ 9922-7904/ 9936-4099 Creci 19806f. Serafim. CI-169737.

CASA NO ALAGADO

De Tres Barras do PR. Terreno de 30x80, c/ casa mista de 6x8, 2 suítes, bwc, sala, coz., c/ garagem para barco de 4x9 c/ bwc. Próximo a praia Barra Bonita, c/ várias mudas de frutíferas. F: (45) 9934-9048/ 9134-7404. CI-169686.

PRAIA PONTAL DO SUL

VENDO Casa, alto padrão, c/ piscina, a 1 quadra do mar, aceito imóveis e chacaras como pagamento. F: (45) 9973-0302. CI-169492.

SERAFIM VENDE CASA

Pq Sao Paulo, 100m², 1 suite, 2 qtos, edícula, terreno 600m², acima do nível da rua. R\$ 450.000 F: (45) 3035-2714/ 9922-7904 Creci 19806f. CI-169736.

SERAFIM VENDE CASA

Tropical, 150m² de area construída, edícula, piscina, ótimo acabamento, suite, 2 qtos. F: (45) 9922-7904 Creci 19806f www.willianserafim.com.br CI-169739.

SERAFIM VENDE CASA

Angra dos Reis, 65m², terreno medindo 10x25, 250m². Por apenas R\$ 210.000. F: (45) 3035-2714/ 9922-7904 Creci 19806f. www.willianserafim.com.br CI-169745.

V. MORETTI ALUGA

Casa na Rua Waldir de Azevedo, 454, Jd. Colonial, c/ 2 quartos, sala, cozinha, bwc, área de serviço, 1 vaga de garagem R\$ 660. F: (45) 3322-1515 CRECI 3149 J CI-164713.

V. MORETTI ALUGA

Casa, Rua Victor Meirelles, 177, Country, suite c/ hidro, 2 quartos, sala, cozinha, banheiro, área de serviço, área c/ churrasqueira, 2 vagas de garagem. R\$ 2.000. F: (45) 3322-1515 CRECI 3149 J. CI-164710.

VENDO CASA

Alto do bairro Canadá, lugar privilegiado, semi mobiliada. F: (45) 9911-5904. CI-169074.

VENDO OU ALUGO CASA

No Pioneiros Catarinense, rua Cristovão Colombo, 230, esq. c/ Angelo Chiamulera, terreno c/450m², c/ casa em alvenaria de 142m² de área construída, suite + 2 quartos, sala, cozinha, bwc social e garagem p/ 2 veículos. Venda R\$ 420.000. Locação R\$850., + imposto. Aceito propostas. F: (042) 3025-6204 / (042) 9966-1155. CI-169422.

Kitinetes

ALUGO KITINETES

Kitinet R\$ 450., R Jacarezinho. Kitinet R\$ 580., R Maringa, Rua Erechim. R\$ 580, Rua Ponta Grossa R\$ 580, isento IPTU, lixo, esgoto, água e condomínio. F: (45) 9911-8084. CI-169551.

KITINETE NO CENTRO

Mal. Florianio 2862. Qto, sala/coz, wc, gar, alarme, internet 50 mega. R\$ 530.+ cond. R\$ 160. F: (45)3037-5337/ 8808-6704 (TIM). CI-169643.

V. MORETTI ALUGA

Quitinete no Res. Gabarito, Rua do Feitor, 111, Jd Universitário, 1 quarto, sala, cozinha c/ armário, área de serviço, banheiro, 1 vaga de garagem. R\$ 360. (c/ baixo condomínio) F: (45) 3322-1515 CRECI 3149 J. CI-164715.

Ponto Comercial

ALUGA-SE

Sala para escritório no centro, 40m², rua Pio XXI 2354, 1º andar. R\$ 400. F: (45) 9972-3963. CI-169577.

ALUGO CONSULTÓRIO

Odontológico, dentro de uma clínica, montado e completo, pronto para atendimento. Ótima localização central, ao lado do teatro novo. R\$1.000 + Condomínio. F: (45) 3035-6006/ 9978-0006 (Sílvia) CI-169733.

ALUGO CONSULTÓRIO

Médico dentro de clínica. Consultório pronto, montado, com móveis, maca. Possui secretária e Zeladora. Ótima localização central. R\$ 2.000. F: (45) 3035-6006/ 9978-0006 (Sílvia) CI-169735.

ALUGO IMÓVEL

Somente para pessoa jurídica, Alvenaria, Rua Antonina Esquina com Rua Riachuelo 2390, centro, 2 pavimentos, terreno 1.720m², e área edificada 1.479m². R\$ 7.300. F: (45) 3035-1033 Horário comercial. CI-168967.

V. MORETTI ALUGA

Sala Comercial na Rua Vicente Machado, 1275, centro, 1º pavimento, c/ aprox. 49m². R\$ 1.000. F: (45) 3322-1515 CRECI 3149 J CI-164714.

V. MORETTI ALUGA

Sala Comercial na Av. Tancredo Neves, 2801, centro, c/ aprox. 88,20m² e 2 banheiros. R\$ 1.300. F: (45) 3322-1515 CRECI 3149 J CI-164718.

Terrenos

1.074 ALOS MS

Lavoura, R\$ 25.000has, grande oportunidade, terra boa. F: (67) 99971-3855 (WHATTS) / 98195-7013 (TIM) CI-169163.

AREA DE 5.000M²

A 10.000m², (prox. Mascarello). R\$ 70.m² (ideal para empresas, depósitos, logística etc.). F: (45) 3035-2714/ 9922-7904/ 9936-4099 Creci 19806f CI-169744.

BECK LIMA VENDE

Terreno, Rua Pará, Country, 825m², 15x55. F: (45) 9972-1952/3225-4133. CRECI1877-J CI-169579.

BECK LIMA VENDE

Terreno, Rua Dom Pedro, Canadá, 507,50m², 14,50x35. F: (45) 9972-1952 /3225-4133 - CRECI1877-J CI-169580.

LOTE NO MIRANTE

C/ 200m², Rua Herval, próximo a BR 467. R\$ 75.000. + parc., ou R\$ 150.000., quitado. F: (45) 3225-2540/ 9972-3834. CRECI 7297. CI-169605.

SERAFIM VENDE

TERRENO, 10 x 25, Padovani. R\$ 130.000. F: (45)3035-2714/ 9922-7904/ 9936-4099 Creci 19806f. CI-169738.

SERAFIM VENDE

CHÁCARA. C/ 4 alqs, Linha 47, boa de água, casa madeira, 19km do centro, p/ R\$ 400.000. F: (45) 3035-2714/ 9936-4099 Creci 19806f www.willianserafim.com.br CI-169742.

SERAFIM VENDE 10 ALQ

Em São Salvador. 8 alq. mecan., c/ benfeitoras, boa de água R\$ 1.000.000. F: (45) 3035-2714/ 9936-4099 Creci 19806f www.willianserafim.com.br CI-169747.

SERAFIM VENDE 1ALQ

Próximo ao Aeroporto, mecanizada, 3,5 km do asfalto. R\$ 230.000. F: (45) 3035-2714/ 9922-7904. Creci 19806f www.willianserafim.com.br CI-169746.

SERAFIM VENDE ALOS

70 Alqs Rio do Salto, 42 alqs de eucaliptos plantados, 5 anos, 1.250 sacas de soja/alqueire. F: (45) 3035-2714/ 9922-7904/ 9936-4099 Creci 19806f CI-169743.

SERAFIM VENDE CHÁCARA

6,5 alq., linha São Luiz, aprox 4,5 alq. mec. R\$ 675.000. F: (45) 3035-2714/ 9922-7904/ 9936-4099 Creci 19806f. CI-169741.

CONTRATA-SE: Eletricista de Veículos

Interessados trazer currículo na garagem da Pioneira: Rua Domiciano Theobaldo Bresolin, 775 (Próximo BR 467/Terminal Leste), Bairro São Cristóvão – Cascavel / PR - Fone: (45) 3218-7000.

SERAFIM VENDE CHÁCARA

De 2 alqs, próx. pedágio, 500m da BR 277. R\$ 170.000 o alq, permuta até 50%. F: (45) 3035-2714/ 9936-4099 Creci19806f www.willianserafim.com.br CI-169749.

SERAFIM VENDE CHÁCARA

6,5 alq., linha Sao Luiz, aprox 4,5 alq. mec. R\$ 675.000. F: (45) 3035-2714/ 9922-7904/ 9936-4099 Creci 19806f. CI-169750.

V. MORETTI VENDE

Terreno na Rua João Padilha, 284 c/ 560m² (14x40). R\$ 300.000. F: (45) 3322-1515 CRECI 3149 J CI-164709.

VENDO SÍTIO 45 ALQ.

Em Ramilândia, c/ 18 de pasto e 27 alqueires mecanizados, c/ 2 casas, açude, ordenhadeira, barracão, a beira do asfalto perto da cidade. R\$ 6.200.000. F: (45) 9979-8850 c/ Assis. CI-169721.

Imóveis Diversos

CONSÓRCIO

IMOBILIARIO. Casa, apart., sobrado, barracões, sala, sítios, chácaras, construções e reformas. Grupo Especial. Confira crédito R\$ 150.000. Parcelas só R\$ 1089,98. Não cobramos taxa de adesão. F: (45) 3325-1070/ 9972-3798. www.lanceconsorcios.com.br CI-169562.

Empregos

CONTRATA-SE VENDEDOR

Externo, experiência no setor alimentício, dinâmico, carteira de cliente formada, produto de ampla aceitação, trabalhará sob fixo, regime de comissões. Enviar currículos murilo@beijubom.com.br ou F: (44) 3482-2168. CI-169547.

Diversos

MASSAGEM

Relaxante e desportiva com agendamento no local, central. F: (45) 9956-5803. CI-169753.

Utilidade Pública

SÚMULA DE RECEBIMENTO DE LICENÇA PRÉVIA

A empresa COOPERATIVA HABITACIONAL COLINAS CASCAVEL - COOHACOL, inscrita no CNPJ sob o nº 18.172.244/0001-17, com sede nesta cidade de Cascavel, torna público que recebeu da Secretaria de Meio Ambiente do município de Cascavel, Licença Prévia para instalação do loteamento residencial Condomínio Colinas Cascavel, a ser instalado no lote 425-C, loteamento Gleba Rio Cascavel 2ª parte.

SÚMULA DE REQUERIMENTO DE LICENÇA DE INSTALAÇÃO

A empresa COOPERATIVA HABITACIONAL COLINAS CASCAVEL - COOHACOL, inscrita no CNPJ sob o nº 18.172.244/0001-17, com sede nesta cidade de Cascavel, torna público que requereu à Secretaria de Meio Ambiente do município de Cascavel, Licença de Instalação para o loteamento residencial Condomínio Colinas Cascavel, a ser implantado no lote 425-C, loteamento Gleba Rio Cascavel 2ª parte.

CARTÃO DE CLASSIFICADO GRÁTIS

Este cartão é válido somente para a edição do dia 10/08/2016

Marcar com um X	<input type="checkbox"/> Compro	<input type="checkbox"/> Troco	<input type="checkbox"/> Procuo para alugar
	<input type="checkbox"/> Vendo	<input type="checkbox"/> Outros	<input type="checkbox"/> Ofereço para alugar

Produto:..... Marca:

Novo/Usado/Ano:..... Valor: R\$.....

Obs:.....

Tratar com :..... Fone:

Endereço:..... Cidade:

Remetente:..... Fone:.....

Assinatura do responsável:

COMO VOCÊ TEVE ACESSO A ESTE CUPOM?

SOU ASSINANTE

<input type="checkbox"/> IMPRESSO	<input type="checkbox"/> DIGITAL
-----------------------------------	----------------------------------

<input type="checkbox"/> PEGUEI O JORNAL COM UM AMIGO
<input type="checkbox"/> CONSEGUI DE OUTRA FORMA
<input type="checkbox"/> COMPREI O JORNAL NA BANCA

OB'S: Não nos responsabilizamos pela publicação de cartões rasurados e por informações incorretas. Vale apenas um cupom por pessoa por dia. Entregue esse cartão na recepção do Jornal O Paraná entre 8 e 15 horas do dia 09/08/2016.

CRÉDITO PESSOAL

Para compra do seu imóvel, troca de seu automóvel, quitação de débitos, sem consulta com SPC e Serasa, documentação registrada em cartório.

Parcelas p/ 60 dias documentação registrada em cartório, liberação no mesmo dia
 Ex.: R\$ 8.000: 60 X R\$200
 R\$ 15.000: 60 X R\$330
 R\$ 20.000: 240 X R\$170
 Tel.: (11) 2713 - 3071
 (11) 94979-6568 Tim

SÚMULA DE REQUERIMENTO DE LICENÇA SIMPLIFICADA
D P MACIEL – MEDICAMENTOS - ME sob CNPJ 15.744.450/0001-66 torna público que irá requerer à Secretaria Municipal do Meio Ambiente de CASCAVEL - PR, a Licença Simplificada para a atividade de Comércio Atacadista de Medicamentos e Drogas de Uso Humano instalada na Rua Paraguai, 1162 na cidade de Cascavel – PR.

SÚMULA
MONTE CARLO WHISKERIA LTDA - ME torna público que irá requerer à Secretaria Municipal do Meio Ambiente de Cascavel/PR, a Licença Simplificada para bares e outros estabelecimentos especializados em servir bebidas e motel, a ser implantada na rua Itu, 174, lote 23 da quadra 34 do Loteamento Maria Luiza, desta cidade de Cascavel/PR.

SÚMULA DE RECEBIMENTO DE LICENÇA PRÉVIA
Ivo Menegazzo, inscrito no CPF: 196.227.759-34, torna público que recebeu do IAP, a Licença Prévia - LP, para atividade de Beneficiamento e Armazenamento de produtos agrícolas implantado na Linha Itaguaçu, município de Três Barras do Paraná /PR. Não foi determinado estudo de impacto ambiental.

SÚMULA DE REQUERIMENTO DE LICENÇA DE INSTALAÇÃO
Ivo Menegazzo, inscrito no CPF: 196.227.759-34, torna público que irá requerer do IAP, a Licença de Instalação - LI, para atividade de Beneficiamento e Armazenamento de produtos agrícolas implantado na Linha Itaguaçu, município de Três Barras do Paraná /PR. Não foi determinado estudo de impacto ambiental.

SÚMULA DE REQUERIMENTO DE LICENÇA DE INSTALAÇÃO
MENEZES EMPREENDIMENTOS IMOBILIÁRIOS LTDA., CNPJ:20.058.675/0001-07, com sede em Ubiratã-PR, Rua Rosa Pepino, n. 1240, sala A, torna público que Requererá do Instituto Ambiental do Paraná - IAP, a Licença de Instalação para o **LOTEAMENTO RESIDENCIAL VITÓRIA** a ser implantado **NO LOTE 369-B, MAT.26.543, ZONA DE CHÁCARAS, UBIRATÃ - PR.**

ASSERVEL - Associação dos Servidores Públicos Municipais de Cascavel
Rua das Palmeiras, 4409 - Fone/Fax: (45) 3226-2516
CEP 85817-030 - CASCAVEL - PARANÁ

EDITAL DE CONVOCAÇÃO

RERRATIFICAÇÃO

O Presidente da Associação dos Servidores Públicos Municipais de Cascavel – AsserVEL, no uso de suas atribuições Estatutárias, e atendendo os Arts. 16, 47, e demais disposições do Estatuto e Resolução do Conselho Deliberativo,

CONVOCA:

Todos os associados da AsserVEL, com direito a voto, atendidas as disposições dos Art. 4º e seus §§ e alíneas, Art. 8º, alíneas "a" e "d" §§ 2º e 3º, para **ASSEMBLÉIA GERAL ORDINÁRIA:**

- Ordem do Dia:** Eleições Gerais para os cargos da Diretoria Executiva, Conselho Fiscal e Conselho Deliberativo, a serem empósados para a gestão do quadriênio 2017 a 2020.
- Data e horário:** dia 29/08/2016, das 08:00 às 17:00 horas;
- Local de votação:** sede administrativa da AsserVEL, Rua das Palmeiras, 4409, bairro Coqueiral, nesta cidade;
- Candidatos:** os associados constantes das chapas concorrentes, nos respectivos cargos.
- Inscrição de chapas:** das 08:00 hs dia 06/08/2016 até as 17:00 hs do dia 23/08/2016, junto à Comissão Eleitoral, atendendo as disposições dos Arts. 48 seus §§ e alíneas, Art. 49 e §, bem instruções ou regulamentos baixados pela referida comissão;

Cascavel, 08 de agosto de 2016.

Paulo Pereira
Presidente da AsserVEL

CI-1167677-E16

CÂMARA MUNICIPAL DE MEDIANEIRA
ESTADO DO PARANÁ
Av. José Callegari, 300, Bairro Ipê CEP 85884-000
Fone/Fax (045)3264-2475
e-mail: camara@medianeira.com.br

EXTRATO DE TERMO ADITIVO

Nº do Termo Aditivo: Terceiro Termo Aditivo
Nº do Contrato: 05/2015
Nº do Processo Licitatório: 05/2015
Modalidade: Tomada de Preços
Contratante: Câmara Municipal de Medianeira
Contratada: Tonin e Fernandes Combustíveis Ltda
Objeto do Contrato: Contratação de empresa especializada para aquisição futura e fracionada de Combustível (gasolina) para suprir as necessidades da Câmara Municipal de Medianeira
Data do Termo Aditivo: 02/08/2016
Objeto do adilamento: prorrogação da vigência do prazo do Contrato até a data de 05.01.2017
Dotação Orçamentária: 010101031000120010003390300102
Assinaturas: Pedro Ignácio Seffrin e Valmir Tonin

CI-1167670-E16

ESTADO DO PARANÁ
MUNICÍPIO DE SÃO MIGUEL DO IGUAÇU

EXTRATO DE PUBLICAÇÃO

São Miguel do Iguaçu, de 05 de agosto de 2016.

DECRETO Nº249/2016, de 30 de maio de 2016. Institui a Comissão de Monitoramento e Avaliação do Plano Municipal de Educação de São Miguel do Iguaçu, e dá outras providências.

DECRETO Nº235/2016, de 19 de maio de 2016. Dispõe sobre a caracterização da unificação dos lotes urbanos nº 01, 02, 03, 04, 05, 06, 07, 08, 09, 10, 11, 12, 13 e 14 da quadra nº 43, em lote nº 01, - Perímetro Urbano - Município de São Miguel do Iguaçu/PR.

DECRETO Nº254/2016, de 2 de junho de 2016. Revoga o Decreto nº 247/2016 que concede isenção da taxa de alvará de construção e dá outras providências.

DECRETO Nº255/2016, de 6 de junho de 2016. INSTITUI PONTO FACULTATIVO PARA O EXPEDIENTE DO DIA 30 DE JUNHO DE 2016, E DÁ OUTRAS PROVIDÊNCIAS.

DECRETO Nº258/2016, de 7 de junho de 2016. Declara Vago o Cargo de Agente Comunitário de Saúde, em virtude da exoneração a pedido de ANA CARLA PEREIRA DA SILVA, e dá outras providências.

DECRETO Nº250/2016, de 8 de junho de 2016. Dispõe sobre a caracterização da Chácara nº 71 da Planta da Colonizadora Gaucha Ltda, situada no Perímetro Urbano da Sede - Município de São Miguel do Iguaçu/PR e dá outras providências.

DECRETO Nº251/2016, de 31 de maio de 2016. Dispõe sobre a caracterização do Lote Urbano nº 10 da Quadra nº11, situada no Perímetro Urbano da Sede - Município de São Miguel do Iguaçu/PR e dá outras providências.

DECRETO Nº252/2016, de 31 de maio de 2016. Dispõe sobre a caracterização do Lote Urbano nº 11 da Quadra nº11, situada no Perímetro Urbano da Sede - Município de São Miguel do Iguaçu/PR e dá outras providências.

DECRETO Nº259/2016, de 7 de junho de 2016. Substitui membros do Conselho Municipal de dos Direitos da Mulher, e dá outras providências.

DECRETO Nº260/2016, de 8 de junho de 2016. Dispõe sobre a reintegração de Servidor ao Quadro de Pessoal do Município, e dá outras providências.

DECRETO Nº261/2016, de 8 de junho de 2016. Dispõe sobre a exoneração de pessoal, ocupantes de Cargos de Provedor em Comissão, e dá outras providências.

DECRETO Nº264/2016, de 8 de junho de 2016. Dispõe sobre a nomeação de pessoal, aprovados no concurso público municipal, e dá outras providências.

DECRETO Nº265/2016, de 8 de junho de 2016. Nomeia Servidora Efetiva para Cargo de Provedor em Comissão, e dá outras providências.

DECRETO Nº266/2016, de 8 de junho de 2016. Nomeia Servidora Efetiva para Cargo de Provedor em Comissão, e dá outras providências.

DECRETO Nº267/2016, de 8 de junho de 2016. Declara Vago o Cargo de Zelador, em virtude da exoneração a pedido de LUIS CARLOS COSTA, e dá outras providências.

DECRETO Nº262/2016, de 8 de junho de 2016. Abre crédito adicional especial.

DECRETO Nº263/2016, de 8 de junho de 2016. Abre crédito adicional suplementar.

DECRETO Nº265/2016, de 9 de junho de 2016. Aprova a regularização fundiária na área denominada Barro Branco, localizada na sede do município e dá outras providências.

DECRETO Nº273/2016, de 10 de junho de 2016. Cria o Comitê Interinstitucional de elaboração, implementação e acompanhamento do Plano Decenal dos Direitos da Criança e do Adolescente do Município de São Miguel do Iguaçu.

DECRETO Nº263/2016, de 8 de junho de 2016. Abre crédito adicional suplementar.

DECRETO Nº268/2016, de 10 de junho de 2016. Abre crédito adicional suplementar.

DECRETO Nº274/2016, de 10 de junho de 2016. Nomeia Cargo em Comissão de Coordenador de Manutenção Predial, CC-9 e dá outras providências.

DECRETO Nº275/2016, de 10 de junho de 2016. Nomeia Cargo em Comissão de Coordenador de Manutenção Predial, CC-9 e dá outras providências.

DECRETO Nº276/2016, de 13 de junho de 2016. Declara Vago o Cargo de Professor (a), em virtude da aposentadoria de TEREZA DA CRUZ TRES, e dá outras providências.

DECRETO Nº278/2016, de 14 de junho de 2016. Dispõe sobre a exoneração em virtude do falecimento do Senhor FRANCISCO VELOSO e dá outras providências.

DECRETO Nº277/2016, de 14 de junho de 2016. Abre crédito adicional suplementar.

DECRETO Nº279/2016, de 15 de junho de 2016. Substitui membros do Conselho Municipal de Assistência Social - Gestão 2015 a 2017, e dá outras providências.

DECRETO Nº280/2016, de 15 de junho de 2016. Substitui membro do Conselho Municipal de Segurança Alimentar e Nutricional, e dá outras providências.

DECRETO Nº281/2016, de 15 de junho de 2016. Exonera Cargo em Comissão de Agente de Desenvolvimento I, símbolo CC-6 e dá outras providências.

DECRETO Nº282/2016, de 15 de junho de 2016. Nomeia Cargo em Comissão de Agente de Desenvolvimento I, símbolo CC-6 e dá outras providências.

DECRETO Nº257/2016, de 7 de junho de 2016. Dispõe sobre a caracterização do Lote Urbano nº 11 da Quadra nº 18 e subdivisão em Lotes Urbanos nºs 11-B e 11-C - Perímetro Urbano da Sede - Município de São Miguel do Iguaçu/PR.

DECRETO Nº270/2016, de 9 de junho de 2016. Dispõe sobre a caracterização do Lote Urbano nº 01 da Quadra nº 09 e subdivisão em Lotes Urbanos nºs 01-A e 01-B - Perímetro Urbano da Sede - Município de São Miguel do Iguaçu/PR.

DECRETO Nº271/2016, de 9 de junho de 2016. Dispõe sobre a caracterização do Lote Urbano nº 12 da Quadra nº 27 e subdivisão em Lotes Urbanos nºs 12-A e 12-B - Perímetro Urbano da Sede - Município de São Miguel do Iguaçu/PR.

DECRETO Nº285/2016, de 16 de junho de 2016. Substitui membros do Conselho Municipal de Segurança Alimentar e Nutricional, e dá outras providências.

DECRETO Nº283/2016, de 3 de junho de 2016. Dispõe sobre a caracterização da subdivisão do Lote Urbano nº 20 da Quadra nº 02 a ser denominados Lotes Urbanos nºs 20-A e 20-B - Perímetro Urbano da Sede - Município de São Miguel do Iguaçu/PR.

DECRETO Nº286/2016, de 20 de junho de 2016. Aprova a primeira alteração do Código de Ética Profissional do Servidor Público Municipal de São Miguel do Iguaçu.

DECRETO Nº290/2016, de 23 de junho de 2016. Ficam substituídos membros no Conselho Municipal dos Direitos da Criança e do Adolescente de São Miguel do Iguaçu.

DECRETO Nº289/2016, de 22 de junho de 2016. Abre crédito adicional suplementar.

DECRETO Nº288/2016, de 22 de junho de 2016. Abre crédito adicional suplementar.

DECRETO Nº284/2016, de 16 de junho de 2016. REGULAMENTA OS INCISOS I e II DO ARTIGO 3º DA LEI MUNICIPAL Nº 2.814/2016 E DÁ OUTRAS PROVIDÊNCIAS.

DECRETO Nº291/2016, de 27 de junho de 2016. Substitui membros do Conselho Municipal dos Direitos do Idoso e dá outras providências.

DECRETO Nº292/2016, de 27 de junho de 2016. Nomeia os membros do SMITRANS Órgão Municipal Executivo de Trânsito e Rodoviário, e dá outras providências.

DECRETO Nº293/2016, de 28 de junho de 2016. Abre crédito adicional suplementar.

DECRETO Nº287/2016, de 22 de junho de 2016. Dispõe sobre a caracterização do Lote nº 270, do 3º Polígono na Planta da Colonizadora Gaucha Ltda e subdivisão em Lotes Urbanos nºs 270-A e 270-B - Perímetro Urbano do Município de São Miguel do Iguaçu/PR.

PORTARIA Nº128/2016, de 31 de maio de 2016. Constitui Comissão Municipal de Avaliação de bens Móveis e Imóveis, e dá outras providências.

PORTARIA Nº129/2016, de 1 de junho de 2016. Substituir membro da Comissão de Ética do Servidor Municipal, constante do item IV do art. 1º da Portaria nº 118/2016, representante da Secretaria Municipal de Educação de São Miguel do Iguaçu.

PORTARIA Nº130/2016, de 1 de junho de 2016. Conceder o acréscimo de mais 20 (vinte) horas semanais na carga horária das professoras efetivas do Quadro do Magistério do Município.

PORTARIA Nº131/2016, de 1 de junho de 2016. Conceder 03 (três) meses de Licença Especial, a título de prêmio por assiduidade.

PORTARIA Nº133/2016, de 3 de junho de 2016. Conceder ao Prefeito Municipal, Claudiomiro da Costa Dutra, uma diária, referente ao deslocamento para Curitiba no dia 06 de junho de 2016.

PORTARIA Nº132/2016, de 2 de junho de 2016. Substituir membro da Comissão de Ética do Servidor Municipal, constante do item I do art. 1º da Portaria nº 118/2016, representante da Secretaria Municipal de Administração de São Miguel do Iguaçu.

PORTARIA Nº134/2016, de 6 de junho de 2016. Alterar funções dos servidores.

PORTARIA Nº135/2016, de 8 de junho de 2016. Conceder 03 (três) meses de Licença Especial, a título de prêmio por assiduidade, correspondente ao período de 2008 a 2013, para a servidora BEATRIZ MARIA CORSO COZER, ocupante do Cargo de Auxiliar de Enfermagem.

PORTARIA Nº136/2016, de 8 de junho de 2016. Conceder o acréscimo de mais 20 (vinte) horas semanais na carga horária da professora efetiva do Quadro do Magistério do Município, Elisete Becker Back, para substituição temporária na Escola Municipal Pequeno Príncipe, no período de 08 de junho a 11 de julho de 2016.

PORTARIA Nº137/2016, de 9 de junho de 2016. Conceder o acréscimo de mais 20 (vinte) horas semanais na carga horária da professora efetiva do Quadro do Magistério do Município, JUCILENE BARBOSA DE OLIVEIRA, para substituição temporária na Escola Municipal Pequeno Príncipe, no período de 09 de junho a 11 de julho de 2016.

PORTARIA Nº138/2016, de 10 de junho de 2016. Designar a servidora Terezinha Slovinski de Oliveira, ocupante do cargo de Oficial Administrativo, do Quadro de Pessoal Efetivo, para exercício da Função de Atendimento do Posto do DETRAN de São Miguel do Iguaçu.

PORTARIA Nº139/2016, de 13 de junho de 2016. Conceder para a servidora Efetiva do Município, KELLY ROBERTA HICKMANN GIEHLERRE, Oficial Administrativo, adicional de 10 % (dez por cento) a título de ajuda de custo para transporte (difícil acesso) tendo em vista que reside no Distrito de Aurora do Iguaçu e trabalha no Pronto Atendimento Central.

PORTARIA Nº140/2016, de 13 de junho de 2016. Conceder o acréscimo de mais 20 (vinte) horas semanais na carga horária da professora efetiva do Quadro do Magistério do Município, DENISE DIEME DA SILVA MACEDO, para substituição temporária na Escola Municipal do Campo Monteiro Lobato, no período de 13 de junho a 11 de julho de 2016.

PORTARIA Nº141/2016, de 15 de junho de 2016. Prorrogar para mais 60 (sessenta) dias, o prazo para conclusão dos trabalhos da comissão de Processos Administrativos, no Processo nº 003/2016, instaurado pela Portaria nº 103/2016.

PORTARIA Nº142/2016, de 16 de junho de 2016. Designar a Servidora Luana Adamante Borges, ocupante do cargo de Coordenador da Escola do Trabalho, para responder em acumulo a função de Agente de Desenvolvimento Local.

PORTARIA Nº143/2016, de 17 de junho de 2016. Determinar nos termos da Lei Municipal nº 2.666/2015 e demais legislações pertinentes, a instauração de sindicância administrativa para apurar causas e circunstâncias do acidente com veículo de propriedade do município que vitimou servidor no dia 11 de junho de 2016, conforme Boletim de Ocorrência da Delegacia de Polícia Civil de São Miguel do Iguaçu.

PORTARIA Nº144/2016, de 20 de junho de 2016. Determinar nos termos da Lei Municipal nº 2.666/2015 e demais legislações pertinentes, a instauração de sindicância administrativa para apurar parâmetro do veículo rebocque TROMAR de placa AIX-3531, São Miguel do Iguaçu.

PORTARIA Nº145/2016, de 23 de junho de 2016. Conceder 03 (três) meses de Licença Especial, a título de prêmio por assiduidade, correspondente ao período de 1993 a 1998, para a servidora TEREZINHA MACIADO MOTA, ocupante do Cargo de ESCRITURÁRIA.

PORTARIA Nº147/2016, de 24 de junho de 2016. Designar a Comissão Especial de Licitação do procedimento licitatório da implantação e operação de serviço de tratamento e disposição final de resíduos sólidos urbanos e outros rejeitos do município de São Miguel do Iguaçu, estado do Paraná, com tratamento térmico e valorização energética a ser instalada.

PORTARIA Nº146/2016, de 23 de junho de 2016. Conceder 03 (três) meses de Licença Especial, a título de prêmio por assiduidade, correspondente ao período de 2002 a 2007 (1º licença do 2º padrão), para a servidora JURASH DA SALETE WAGNER VIERZA, ocupante do Cargo de Professor (a).

LEI Nº 2.822/2016, de 8 de junho de 2016. Cria zona especial de serviços para o parque industrial, e dá outras providências.

LEI Nº 2.823/2016, de 8 de junho de 2016. Autoriza crédito adicional especial.

LEI Nº 2.824/2016, de 8 de junho de 2016. Autoriza crédito adicional suplementar.

LEI Nº 2.825/2016, de 22 de junho de 2016. ALTERA PISO SALARIAL DO CARGO DE FISCAL DE TRANSPORTES COLETIVO DO QUADRO DE PESSOAL EFETIVO DO MUNICÍPIO, E DÁ OUTRAS PROVIDÊNCIAS.

LEI Nº 2.826/2016, de 22 de junho de 2016. Autoriza crédito adicional suplementar.

LEI Nº 2.827/2016, de 22 de junho de 2016. Autoriza crédito adicional suplementar.

Edital nº024/2016. Concurso Público 001/2014 - Convocação nº16, em 7 de junho de 2016.

VALDECIR SIMÃO LAGO
Secretário de Administração

OBS: Estes documentos estão disponíveis na íntegra no Diário Oficial do Município - www.saomiguel.pr.gov.br.

CI-1167673-E16

Município de Lindoeste
E-mail: pmlindoec@certto.com.br
Av. Marechal Cândido Rondon, s/n - Telefax (45) 3237-8000

CEP 85826-000 - LINDOESTE - PARANÁ
CNPJ 80.881.915/0001-92

PORTARIA Nº 104/2016
Data: 08/08/2016

Súmula: Substitui responsável do Convênio nº 152/2014-SEAB e dá outras providências.

O Prefeito Municipal de Lindoeste, Estado do Paraná, no uso de suas atribuições legais e de acordo com a alínea "m" do Inciso II, da Cláusula Segunda, do Convênio 152/2014 - SEAB:

RESOLVE

Art. 1º - Designar como **Supervisor responsável do Convênio 152/2014-SEAB** o Sr. **RICARDO GIRELLI**, CPF - 024.961.159-70, Secretário Municipal de Agricultura e Meio Ambiente, em substituição ao Sr. **VANDERLEI DA FONSECA**, CPF - 025.823.574-95, designado pela Portaria 093/2015, o qual encontra-se licenciado de suas funções públicas para concorrer cargo eletivo.

Art. 2º - O servidor indicado nesta Portaria fica responsável pela coordenação e acompanhamento das atividades pertinentes ao referido Convênio e fará parte do "Grupo Gestor Municipal".

Art. 3º - O Sr. **VANDERLEI DA FONSECA**, CPF - 025.823.574-95, fica igualmente afastado da função de responsável Técnico do Convênio 083/2014, objeto da Portaria 094/2015.

Esta Portaria entra em vigor na data de sua publicação.

Gabinete do Prefeito Municipal de Lindoeste Pr,
Aos 08 dias de agosto de 2016.

SILVIO DE SOUZA
Prefeito Municipal

CI-1167696-E16

CÂMARA MUNICIPAL DE RAMILÂNDIA
Av. XXV de julho, nº 890 - Centro
CNPJ: 0080909/0001-53 - CEP: 85.888-000
e-mail: camaramunicipalderamilandia@gmail.com
Fone: (45) 3258 2195

ATO DA PRESIDÊNCIA Nº 27/2016
Autoriza viagem e pagamento de diárias.

O PRESIDENTE DA CÂMARA MUNICIPAL DE RAMILÂNDIA, Estado do Paraná, no uso das atribuições que legalmente lhes são conferidas, e de conformidade com a Lei nº 944/2016, de 01/03/2016,

RESOLVE:

Art. 1º Autorizar as servidoras: **Márcia Ferreira Gomes**, CPF:058.416.289-84 e **Andreia Marques de Abreu**, CPF: 050.207.319-51 a se deslocarem à cidade de Curitiba/PR, nos dias 09 e 10 de agosto de 2016 com objetivo de estarem resolvendo assuntos de interesse da Câmara Municipal junto ao Tribunal de Contas do Estado do Paraná e Tribunal de Justiça do Estado do Paraná.

Art. 2º Fica autorizado o pagamento de 2 (duas), diárias, totalizando um montante de R\$ 600,00(seiscentos reais), conforme artigo 6º, § 1º da Lei 944/2016, para fins de ressarcimento de despesas com alimentação e hospedagem.

Art. 3º As despesas decorrentes da execução deste Ato da Presidência correrão por conta de dotação própria do orçamento vigente.

Art. 4º Este Ato da Presidência entra em vigor nesta data, revogadas as disposições em contrário.

Sala da Presidência da Câmara Municipal de Ramilândia,
aos 08 dias de agosto de 2016

Severino Linhares
Presidente

CI-1167683-E16

MUNICÍPIO DE CÉU AZUL
HOMOLOGAÇÃO

Tendo em vista os procedimentos nesta licitação, estarem em conformidade com o Edital, fica homologado o julgamento proferido pelo Pregoeiro sobre a Licitação na modalidade de Pregão nº 77/2016, que tem por objeto (Contratação de seguro para frota de máquinas da Administração Municipal, para o período de 12 (doze) meses, conforme relação de máquinas constantes em anexo ao Edital), em favor de(s) proponente(s) abaixo relacionado(s), tudo conforme o constante no processo.

PROPONENTE(S)	CNPJ	VALOR R\$
Mapfre Seguros Gerais S/A	61.074.175/0001-38	7.250,00

PAÇO MUNICIPAL, aos 05/08/2016

JAIME LUIS BASSO
Prefeito Municipal

CI-1167663-E16



2º Tabelionato de Protesto de Títulos

COMARCA DE CASCAVEL - PARANÁ

Ivan Possamai
OFICIAL TITULAR

149

Ivan Possamai Junior
OFICIAL SUBSTITUTO

Geneci Dallagnol Possamai - Marisa Weis Rocha
ESCREVENTES

EDITAL DE INTIMAÇÃO

Encontram-se neste Ofício para protesto os títulos abaixo discriminados de responsabilidade dos devedores a seguir relacionados: O valor do título está expresso em FAIXA conforme Lei 13.611/02, item I Tab. XV.

Rua Souza Naves, 3600 - Sala 04 - Fone/Fax: (45) 3225-2144 - Comarca de Cascavel/PR

ALBA REGINA DE CARVALHO JABUR C.P.F. 457.480.049-68 LUGAR INCERTO E NAO SABIDO/Cascavel PR CERTIDAO DE DIVIDA Pagar ate: 10/08/2016 Aportamento: 24953 Data do apontamento: 05/08/2016 Numero: 1182154/2016 Vcto: 31/07/2016 Valor faixa: H Favorecido: CEZAR FERREIRA DE LIMA Portador : 1ª VARA DO TRABALHO DE CASCAVEL Motivo : POR FALTA DE PAGAMENTO

ANGELICA BARZOTO CHEMIM C.P.F. 017.966.609-65 R SALGADO FILHO,1017 CASA Cascavel PR DP DE FATURA P/ INDICACAO Pagar ate: 10/08/2016 Aportamento: 24973 Data do apontamento: 05/08/2016 Numero: 2287144673 Vcto: 15/07/2016 Valor faixa: A Favorecido: ITI INSTITUTO DE TREINAMENTO DE IDIOMAS CASCA Portador : BANCO DO BRASIL SA Motivo : POR FALTA DE PAGAMENTO

BARBARA SIDNEIA DALL'AGNOL DE OLIVEIRA C.P.F. 043.885.249-48 RUA VOLUNTARIOS DA PATRIA, 1214 APTO 303 Cascavel PR DP DE FATURA P/ INDICACAO Pagar ate: 10/08/2016 Aportamento: 24938 Data do apontamento: 05/08/2016 Numero: 30361 Vcto: 10/07/2016 Valor faixa: A Favorecido: EDIF RESIDENCIAL DOM SGARIONI Portador : BANCO COOPERATIVO SICREDI SA Motivo : POR FALTA DE PAGAMENTO

CIDAO IMOVEIS LTDA ME C.N.P.J. 82.027.137/0001-02 AV. BRASIL, 9046, COQUEIRAL Cascavel PR DP DE FATURA P/ INDICACAO Pagar ate: 10/08/2016 Aportamento: 25029 Data do apontamento: 05/08/2016 Numero: 7966/1 Vcto: 25/07/2016 Valor faixa: A Favorecido: DEPOSITO DE MADEIRAS FERRONATTO LTDA Portador : BANCO BRADESCO SA Motivo : POR FALTA DE PAGAMENTO

CLAUDINEI MODESTO PINHEIRO C.P.F. 869.802.709-15 RUA RUI BARBOSA, 91 Sao Miguel do Iguacu PR DP DE FATURA P/ INDICACAO Pagar ate: 10/08/2016 Aportamento: 24971 Data do apontamento: 05/08/2016 Numero: 005062859 Vcto: 28/07/2016 Valor faixa: A Favorecido: GMAD PLACAVEL SUPRIMENTOS PARA MOVEIS LTDA Portador : BANCO DO BRASIL SA Motivo : POR FALTA DE PAGAMENTO

CLAUDIR DE SOUZA C.P.F. 024.835.299-76 RUA JURANDIR ANTONIO ZANLUCI,492 Cascavel PR DP DE FATURA P/ INDICACAO Pagar ate: 10/08/2016 Aportamento: 24999 Data do apontamento: 05/08/2016 Numero: 22483036 Vcto: 28/07/2016 Valor faixa: A Favorecido: MASCOR IMOVEIS LTDA. Portador : BANCO DO BRASIL SA Motivo : POR FALTA DE PAGAMENTO

DIANDRA RIBAS MUNHOZ C.P.F. 071.218.539-90 AV BRASIL,2435 Cascavel PR CEDULA DE CREDITO BANCARIO POR INDICACAO Pagar ate: 10/08/2016 Aportamento: 24962 Data do apontamento: 05/08/2016 Numero: 7634200 Vcto: 09/11/2015 Valor faixa: E Favorecido: BANCO BRADESCO S/A Portador : BANCO BRADESCO S/A Motivo : POR FALTA DE PAGAMENTO

ELIETE DA ROSA SILVA C.P.F. 881.564.439-34 R VICENTE MACHADO, 1280 ED ALAMANDA 27 Cascavel PR DUPLICATA SEM ACEITE Pagar ate: 10/08/2016 Aportamento: 24947 Data do apontamento: 05/08/2016 Numero: 7169 Vcto: 20/07/2016 Valor faixa: A Favorecido: ANDREIA MENDES CORREA ESTEVAO Portador : BANCO COOPERATIVO SICREDI SA Motivo : POR FALTA DE PAGAMENTO

FELIPE GOMES STADINISKI C.P.F. 063.838.989-57 R MATO GROSSO, 1544 Cascavel PR DP DE FATURA P/ INDICACAO Pagar ate: 10/08/2016 Aportamento: 25011 Data do apontamento: 05/08/2016 Numero: 0010857001 Vcto: 29/07/2016 Valor faixa: A Favorecido: VONS E RIGO LTDA. - EPP Portador : BANCO SANTANDER SA Motivo : POR FALTA DE PAGAMENTO

FRANCIELLE TEREZINHA RAMOS C.P.F. 078.075.619-39 RUA CORIOLANO FERREIRA SANTIAGO, 605 Cascavel PR DP DE FATURA P/ INDICACAO Pagar ate: 10/08/2016 Aportamento: 24986 Data do apontamento: 05/08/2016 Numero: 21042048 Vcto: 28/07/2016 Valor faixa: A Favorecido: MASCOR IMOVEIS LTDA. Portador : BANCO DO BRASIL SA Motivo : POR FALTA DE PAGAMENTO

GENOIR JOAO ANSOLIN C.P.F. 687.029.229-91 RUA SERRA DAS PALMEIRAS, 79 Cascavel PR DP DE FATURA P/ INDICACAO Pagar ate: 10/08/2016 Aportamento: 24970 Data do apontamento: 05/08/2016 Numero: 005060202 Vcto: 28/07/2016 Valor faixa: A Favorecido: GMAD PLACAVEL SUPRIMENTOS PARA MOVEIS LTDA Portador : BANCO DO BRASIL SA Motivo : POR FALTA DE PAGAMENTO

J S FAGUNDES E CIA LTDA EPP C.N.P.J. 04.298.638/0001-01 RUA ITALIA, 1348 Cascavel PR DP DE FATURA P/ INDICACAO Pagar ate: 10/08/2016 Aportamento: 25038 Data do apontamento: 05/08/2016 Numero: 031984-1/3 Vcto: 29/07/2016 Valor faixa: A Favorecido: E MOSER & FILHOS LTDA Portador : BANCO BRADESCO SA Motivo : POR FALTA DE PAGAMENTO

JABUR RECAPAGENS DE PNEUS LTDA C.N.P.J. 00.284.514/0002-05 R MARTIN AFONSO DE SOUZA, 631 Cascavel PR CERTIDAO DE DIVIDA Pagar ate: 10/08/2016 Aportamento: 24953 Data do apontamento: 05/08/2016 Numero: 1182154/2016 Vcto: 31/07/2016 Valor faixa: H Favorecido: CEZAR FERREIRA DE LIMA Portador : 1ª VARA DO TRABALHO DE CASCAVEL Motivo : POR FALTA DE PAGAMENTO

JAIR FERREIRA BENTO C.P.F. 286.469.592-87 BENEDITO LOPES BRAGANCA 730 Cascavel PR DP DE FATURA P/ INDICACAO Pagar ate: 10/08/2016 Aportamento: 24954 Data do apontamento: 05/08/2016 Numero: 7317 Vcto: 11/02/2016 Valor faixa: A Favorecido: IMOVELPAR - EMPREENDIMENTOS IMOBILIARIOS LTDA Portador : IMOVELPAR - EMPREENDIMENTOS IMOBILIARIOS LTDA Motivo : POR FALTA DE PAGAMENTO

JANICE MARIA NOFFKE ME C.N.P.J. 01.452.764/0001-80 RUA CURITIBA 3142 Cascavel PR DP DE FATURA P/ INDICACAO Pagar ate: 10/08/2016 Aportamento: 25020 Data do apontamento: 05/08/2016 Numero: 949599605 Vcto: 28/07/2016 Valor faixa: A Favorecido: METALURGICA SAO RAPHAEL LTDA Portador : BANCO BRADESCO SA Motivo : POR FALTA DE PAGAMENTO

JMF COMERCIO DE ARTIGOS DE VESTUARIO C.N.P.J. 12.589.350/0001-14 RUA PADRE ANCHIETA, 1235 Cascavel PR DP DE FATURA P/ INDICACAO Pagar ate: 10/08/2016 Aportamento: 24933 Data do apontamento: 05/08/2016 Numero: 4685 Vcto: 15/07/2016 Valor faixa: A Favorecido: LIDARTE TREIN LID PARA GESTORE Portador : BANCO COOPERATIVO SICREDI SA Motivo : POR FALTA DE PAGAMENTO

LUCIANO FABIO VIEIRA C.N.P.J. 07.193.564/0001-37 AV ALVORADA, 93, Marmeleiro PR DP DE FATURA P/ INDICACAO Pagar ate: 10/08/2016 Aportamento: 25047 Data do apontamento: 05/08/2016 Numero: 29562/1 Vcto: 27/07/2016 Valor faixa: A Favorecido: RETRI COM DE AUTO PECAS LTDA Portador : BANCO ITAU UNIBANCO SA Motivo : POR FALTA DE PAGAMENTO

MARCELO PARANHOS VASCONCELOS C.P.F. 011.695.124-96 RUA PADRE RICARDO, 902 Cascavel PR DP DE FATURA P/ INDICACAO Pagar ate: 10/08/2016 Aportamento: 24935 Data do apontamento: 05/08/2016 Numero: 21831 Vcto: 20/07/2016 Valor faixa: A Favorecido: HOSP OFT CENTRO AVANC DA VISAO Portador : BANCO COOPERATIVO SICREDI SA Motivo : POR FALTA DE PAGAMENTO

MARCELO PARANHOS VASCONCELOS C.P.F. 011.695.124-96 RUA PADRE RICARDO, 902 Cascavel PR DP DE FATURA P/ INDICACAO Pagar ate: 10/08/2016 Aportamento: 24935 Data do apontamento: 05/08/2016 Numero: 21831 Vcto: 20/07/2016 Valor faixa: A Favorecido: HOSP OFT CENTRO AVANC DA VISAO Portador : BANCO COOPERATIVO SICREDI SA Motivo : POR FALTA DE PAGAMENTO

MARCELO PARANHOS VASCONCELOS C.P.F. 011.695.124-96 RUA PADRE RICARDO, 902 Cascavel PR DP DE FATURA P/ INDICACAO Pagar ate: 10/08/2016 Aportamento: 24935 Data do apontamento: 05/08/2016 Numero: 21831 Vcto: 20/07/2016 Valor faixa: A Favorecido: HOSP OFT CENTRO AVANC DA VISAO Portador : BANCO COOPERATIVO SICREDI SA Motivo : POR FALTA DE PAGAMENTO

MARCELO PARANHOS VASCONCELOS C.P.F. 011.695.124-96 RUA PADRE RICARDO, 902 Cascavel PR DP DE FATURA P/ INDICACAO Pagar ate: 10/08/2016 Aportamento: 24935 Data do apontamento: 05/08/2016 Numero: 21831 Vcto: 20/07/2016 Valor faixa: A Favorecido: HOSP OFT CENTRO AVANC DA VISAO Portador : BANCO COOPERATIVO SICREDI SA Motivo : POR FALTA DE PAGAMENTO

MARCELO PARANHOS VASCONCELOS C.P.F. 011.695.124-96 RUA PADRE RICARDO, 902 Cascavel PR DP DE FATURA P/ INDICACAO Pagar ate: 10/08/2016 Aportamento: 24935 Data do apontamento: 05/08/2016 Numero: 21831 Vcto: 20/07/2016 Valor faixa: A Favorecido: HOSP OFT CENTRO AVANC DA VISAO Portador : BANCO COOPERATIVO SICREDI SA Motivo : POR FALTA DE PAGAMENTO

MARCELO PARANHOS VASCONCELOS C.P.F. 011.695.124-96 RUA PADRE RICARDO, 902 Cascavel PR DP DE FATURA P/ INDICACAO Pagar ate: 10/08/2016 Aportamento: 24935 Data do apontamento: 05/08/2016 Numero: 21831 Vcto: 20/07/2016 Valor faixa: A Favorecido: HOSP OFT CENTRO AVANC DA VISAO Portador : BANCO COOPERATIVO SICREDI SA Motivo : POR FALTA DE PAGAMENTO

MARCELO PARANHOS VASCONCELOS C.P.F. 011.695.124-96 RUA PADRE RICARDO, 902 Cascavel PR DP DE FATURA P/ INDICACAO Pagar ate: 10/08/2016 Aportamento: 24935 Data do apontamento: 05/08/2016 Numero: 21831 Vcto: 20/07/2016 Valor faixa: A Favorecido: HOSP OFT CENTRO AVANC DA VISAO Portador : BANCO COOPERATIVO SICREDI SA Motivo : POR FALTA DE PAGAMENTO

MARCELO PARANHOS VASCONCELOS C.P.F. 011.695.124-96 RUA PADRE RICARDO, 902 Cascavel PR DP DE FATURA P/ INDICACAO Pagar ate: 10/08/2016 Aportamento: 24935 Data do apontamento: 05/08/2016 Numero: 21831 Vcto: 20/07/2016 Valor faixa: A Favorecido: HOSP OFT CENTRO AVANC DA VISAO Portador : BANCO COOPERATIVO SICREDI SA Motivo : POR FALTA DE PAGAMENTO

MARCELO PARANHOS VASCONCELOS C.P.F. 011.695.124-96 RUA PADRE RICARDO, 902 Cascavel PR DP DE FATURA P/ INDICACAO Pagar ate: 10/08/2016 Aportamento: 24935 Data do apontamento: 05/08/2016 Numero: 21831 Vcto: 20/07/2016 Valor faixa: A Favorecido: HOSP OFT CENTRO AVANC DA VISAO Portador : BANCO COOPERATIVO SICREDI SA Motivo : POR FALTA DE PAGAMENTO

MARCELO PARANHOS VASCONCELOS C.P.F. 011.695.124-96 RUA PADRE RICARDO, 902 Cascavel PR DP DE FATURA P/ INDICACAO Pagar ate: 10/08/2016 Aportamento: 24935 Data do apontamento: 05/08/2016 Numero: 21831 Vcto: 20/07/2016 Valor faixa: A Favorecido: HOSP OFT CENTRO AVANC DA VISAO Portador : BANCO COOPERATIVO SICREDI SA Motivo : POR FALTA DE PAGAMENTO

MARCELO PARANHOS VASCONCELOS C.P.F. 011.695.124-96 RUA PADRE RICARDO, 902 Cascavel PR DP DE FATURA P/ INDICACAO Pagar ate: 10/08/2016 Aportamento: 24935 Data do apontamento: 05/08/2016 Numero: 21831 Vcto: 20/07/2016 Valor faixa: A Favorecido: HOSP OFT CENTRO AVANC DA VISAO Portador : BANCO COOPERATIVO SICREDI SA Motivo : POR FALTA DE PAGAMENTO

MARCELO PARANHOS VASCONCELOS C.P.F. 011.695.124-96 RUA PADRE RICARDO, 902 Cascavel PR DP DE FATURA P/ INDICACAO Pagar ate: 10/08/2016 Aportamento: 24935 Data do apontamento: 05/08/2016 Numero: 21831 Vcto: 20/07/2016 Valor faixa: A Favorecido: HOSP OFT CENTRO AVANC DA VISAO Portador : BANCO COOPERATIVO SICREDI SA Motivo : POR FALTA DE PAGAMENTO

MARCELO PARANHOS VASCONCELOS C.P.F. 011.695.124-96 RUA PADRE RICARDO, 902 Cascavel PR DP DE FATURA P/ INDICACAO Pagar ate: 10/08/2016 Aportamento: 24935 Data do apontamento: 05/08/2016 Numero: 21831 Vcto: 20/07/2016 Valor faixa: A Favorecido: HOSP OFT CENTRO AVANC DA VISAO Portador : BANCO COOPERATIVO SICREDI SA Motivo : POR FALTA DE PAGAMENTO

MARCELO PARANHOS VASCONCELOS C.P.F. 011.695.124-96 RUA PADRE RICARDO, 902 Cascavel PR DP DE FATURA P/ INDICACAO Pagar ate: 10/08/2016 Aportamento: 24935 Data do apontamento: 05/08/2016 Numero: 21831 Vcto: 20/07/2016 Valor faixa: A Favorecido: HOSP OFT CENTRO AVANC DA VISAO Portador : BANCO COOPERATIVO SICREDI SA Motivo : POR FALTA DE PAGAMENTO

MARCELO PARANHOS VASCONCELOS C.P.F. 011.695.124-96 RUA PADRE RICARDO, 902 Cascavel PR DP DE FATURA P/ INDICACAO Pagar ate: 10/08/2016 Aportamento: 24935 Data do apontamento: 05/08/2016 Numero: 21831 Vcto: 20/07/2016 Valor faixa: A Favorecido: HOSP OFT CENTRO AVANC DA VISAO Portador : BANCO COOPERATIVO SICREDI SA Motivo : POR FALTA DE PAGAMENTO

MARLENE GOMES DA SILVA C.P.F. 581.172.299-00 R GRALHA AZUL 251 Cascavel PR CEDULA DE CREDITO BANCARIO POR INDICACAO Pagar ate: 10/08/2016 Aportamento: 24963 Data do apontamento: 05/08/2016 Numero: 285505477 Vcto: 19/09/2015 Valor faixa: H Favorecido: BANCO BRADESCO S/A Portador : BANCO BRADESCO S/A Motivo : POR FALTA DE PAGAMENTO

ODETE TEREZINHA REDIVO C.P.F. 343.438.490-15 R VOLUNTARIOS DA PATRIA 1214 APTO 1002 Cascavel PR DP DE FATURA P/ INDICACAO Pagar ate: 10/08/2016 Aportamento: 24939 Data do apontamento: 05/08/2016 Numero: 100261 Vcto: 10/07/2016 Valor faixa: A Favorecido: EDIF RESIDENCIAL DOM SGARIONI Portador : BANCO COOPERATIVO SICREDI SA Motivo : POR FALTA DE PAGAMENTO

OMAR IBRAIM JABUR C.P.F. 463.778.679-72 LUGAR INCERTO E NAO SABIDO Cascavel PR CERTIDAO DE DIVIDA Pagar ate: 10/08/2016 Aportamento: 24953 Data do apontamento: 05/08/2016 Numero: 1182154/2016 Vcto: 31/07/2016 Valor faixa: H Favorecido: CEZAR FERREIRA DE LIMA Portador : 1ª VARA DO TRABALHO DE CASCAVEL Motivo : POR FALTA DE PAGAMENTO

PATRICIALINE SANTOS C.P.F. 385.874.688-63 RUA CARLOS BARTOLOMEU, 993 APTO301 Cascavel PR DP DE FATURA P/ INDICACAO Pagar ate: 10/08/2016 Aportamento: 24998 Data do apontamento: 05/08/2016 Numero: 25581010 Vcto: 28/07/2016 Valor faixa: A Favorecido: MASCOR IMOVEIS LTDA. Portador : BANCO DO BRASIL SA Motivo : POR FALTA DE PAGAMENTO

ROZANE DA ROCHA C.P.F. 792.612.649-72 R OTELO CELESTINO DE CASTILHO, 93 Cascavel PR DP DE FATURA P/ INDICACAO Pagar ate: 10/08/2016 Aportamento: 24937 Data do apontamento: 05/08/2016 Numero: AKO0252 Vcto: 20/07/2016 Valor faixa: A Favorecido: I D PACHECO E CIA LTDA Portador : BANCO COOPERATIVO SICREDI SA Motivo : POR FALTA DE PAGAMENTO

SEBASTIAO DUARTE DE LIMA C.P.F. 080.599.549-89 RUA ERNESTO NAZARE, 260 Cascavel PR DP DE FATURA P/ INDICACAO Pagar ate: 10/08/2016 Aportamento: 24936 Data do apontamento: 05/08/2016 Numero: 2857/1 Vcto: 10/07/2016 Valor faixa: A Favorecido: SENO T RHODEN E CIA LTDA Portador : BANCO COOPERATIVO SICREDI SA Motivo : POR FALTA DE PAGAMENTO

THAISA CRISTINA HIPPLER DA SILVA C.P.F. 081.749.929-60 RUA OLIVIA KUCINSKI,368 VILA TOLENTINO Cascavel PR DP DE FATURA P/ INDICACAO Pagar ate: 10/08/2016 Aportamento: 25002 Data do apontamento: 05/08/2016 Numero: 23444004 Vcto: 28/07/2016 Valor faixa: A Favorecido: MASCOR IMOVEIS LTDA. Portador : BANCO DO BRASIL SA Motivo : POR FALTA DE PAGAMENTO

TRANSPORT. AMAROK ME C.N.P.J. 97.542.374/0001-70 RUA FORTALEZA - DE 2301/2302 AO 3214 Cascavel PR DP DE FATURA P/ INDICACAO Pagar ate: 10/08/2016 Aportamento: 24983 Data do apontamento: 05/08/2016 Numero: NF 4611/407 Vcto: 25/07/2016 Valor faixa: A Favorecido: AJZ ELETROMECANICA LTDA - EPP Portador : BANCO DO BRASIL SA Motivo : POR FALTA DE PAGAMENTO

TRANSPORT. AMAROK ME C.N.P.J. 97.542.374/0001-70 RUA FORTALEZA - DE 2301/2302 AO 3214 Cascavel PR DP DE FATURA P/ INDICACAO Pagar ate: 10/08/2016 Aportamento: 24983 Data do apontamento: 05/08/2016 Numero: NF 4611/407 Vcto: 25/07/2016 Valor faixa: A Favorecido: AJZ ELETROMECANICA LTDA - EPP Portador : BANCO DO BRASIL SA Motivo : POR FALTA DE PAGAMENTO

TRANSPORT. AMAROK ME C.N.P.J. 97.542.374/0001-70 RUA FORTALEZA - DE 2301/2302 AO 3214 Cascavel PR DP DE FATURA P/ INDICACAO Pagar ate: 10/08/2016 Aportamento: 24983 Data do apontamento: 05/08/2016 Numero: NF 4611/407 Vcto: 25/07/2016 Valor faixa: A Favorecido: AJZ ELETROMECANICA LTDA - EPP Portador : BANCO DO BRASIL SA Motivo : POR FALTA DE PAGAMENTO

TRANSPORT. AMAROK ME C.N.P.J. 97.542.374/0001-70 RUA FORTALEZA - DE 2301/2302 AO 3214 Cascavel PR DP DE FATURA P/ INDICACAO Pagar ate: 10/08/2016 Aportamento: 24983 Data do apontamento: 05/08/2016 Numero: NF 4611/407 Vcto: 25/07/2016 Valor faixa: A Favorecido: AJZ ELETROMECANICA LTDA - EPP Portador : BANCO DO BRASIL SA Motivo : POR FALTA DE PAGAMENTO

TRANSPORT. AMAROK ME C.N.P.J. 97.542.374/0001-70 RUA FORTALEZA - DE 2301/2302 AO 3214 Cascavel PR DP DE FATURA P/ INDICACAO Pagar ate: 10/08/2016 Aportamento: 24983 Data do apontamento: 05/08/2016 Numero: NF 4611/407 Vcto: 25/07/2016 Valor faixa: A Favorecido: AJZ ELETROMECANICA LTDA - EPP Portador : BANCO DO BRASIL SA Motivo : POR FALTA DE PAGAMENTO

TRANSPORT. AMAROK ME C.N.P.J. 97.542.374/0001-70 RUA FORTALEZA - DE 2301/2302 AO 3214 Cascavel PR DP DE FATURA P/ INDICACAO Pagar ate: 10/08/2016 Aportamento: 24983 Data do apontamento: 05/08/2016 Numero: NF 4611/407 Vcto: 25/07/2016 Valor faixa: A Favorecido: AJZ ELETROMECANICA LTDA - EPP Portador : BANCO DO BRASIL SA Motivo : POR FALTA DE PAGAMENTO

TRANSPORT. AMAROK ME C.N.P.J. 97.542.374/0001-70 RUA FORTALEZA - DE 2301/2302 AO 3214 Cascavel PR DP DE FATURA P/ INDICACAO Pagar ate: 10/08/2016 Aportamento: 24983 Data do apontamento: 05/08/2016 Numero: NF 4611/407 Vcto: 25/07/2016 Valor faixa: A Favorecido: AJZ ELETROMECANICA LTDA - EPP Portador : BANCO DO BRASIL SA Motivo : POR FALTA DE PAGAMENTO

TRANSPORT. AMAROK ME C.N.P.J. 97.542.374/0001-70 RUA FORTALEZA - DE 2301/2302 AO 3214 Cascavel PR DP DE FATURA P/ INDICACAO Pagar ate: 10/08/2016 Aportamento: 24983 Data do apontamento: 05/08/2016 Numero: NF 4611/407 Vcto: 25/07/2016 Valor faixa: A Favorecido: AJZ ELETROMECANICA LTDA - EPP Portador : BANCO DO BRASIL SA Motivo : POR FALTA DE PAGAMENTO

TRANSPORT. AMAROK ME C.N.P.J. 97.542.374/0001-70 RUA FORTALEZA - DE 2301/2302 AO 3214 Cascavel PR DP DE FATURA P/ INDICACAO Pagar ate: 10/08/2016 Aportamento: 24983 Data do apontamento: 05/08/2016 Numero: NF 4611/407 Vcto: 25/07/2016 Valor faixa: A Favorecido: AJZ ELETROMECANICA LTDA - EPP Portador : BANCO DO BRASIL SA Motivo : POR FALTA DE PAGAMENTO

TRANSPORT. AMAROK ME C.N.P.J. 97.542.374/0001-70 RUA FORTALEZA - DE 2301/2302 AO 3214 Cascavel PR DP DE FATURA P/ INDICACAO Pagar ate: 10/08/2016 Aportamento: 24983 Data do apontamento: 05/08/2016 Numero: NF 4611/407 Vcto: 25/07/2016 Valor faixa: A Favorecido: AJZ ELETROMECANICA LTDA - EPP Portador : BANCO DO BRASIL SA Motivo : POR FALTA DE PAGAMENTO

TRANSPORT. AMAROK ME C.N.P.J. 97.542.374/0001-70 RUA FORTALEZA - DE 2301/2302 AO 3214 Cascavel PR DP DE FATURA P/ INDICACAO Pagar ate: 10/08/2016 Aportamento: 24983 Data do apontamento: 05/08/2016 Numero: NF 4611/407 Vcto: 25/07/2016 Valor faixa: A Favorecido: AJZ ELETROMECANICA LTDA - EPP Portador : BANCO DO BRASIL SA Motivo : POR FALTA DE PAGAMENTO

TRANSPORT. AMAROK ME C.N.P.J. 97.542.374/0001-70 RUA FORTALEZA - DE 2301/2302 AO 3214 Cascavel PR DP DE FATURA P/ INDICACAO Pagar ate: 10/08/2016 Aportamento: 24983 Data do apontamento: 05/08/2016 Numero: NF 4611/407 Vcto: 25/07/2016 Valor faixa: A Favorecido: AJZ ELETROMECANICA LTDA - EPP Portador : BANCO DO BRASIL SA Motivo : POR FALTA DE PAGAMENTO

TRANSPORT. AMAROK ME C.N.P.J. 97.542.374/0001-70 RUA FORTALEZA - DE 2301/2302 AO 3214 Cascavel PR DP DE FATURA P/ INDICACAO Pagar ate: 10/08/2016 Aportamento: 24983 Data do apontamento: 05/08/2016 Numero: NF 4611/407 Vcto: 25/07/2016 Valor faixa: A Favorecido: AJZ ELETROMECANICA LTDA - EPP Portador : BANCO DO BRASIL SA Motivo : POR FALTA DE PAGAMENTO

TRANSPORT. AMAROK ME C.N.P.J. 97.542.374/0001-70 RUA FORTALEZA - DE 2301/2302 AO 3214 Cascavel PR DP DE FATURA P/ INDICACAO Pagar ate: 10/08/2016 Aportamento: 24983 Data do apontamento: 05/08/2016 Numero: NF 4611/407 Vcto: 25/07/2016 Valor faixa: A Favorecido: AJZ ELETROMECANICA LTDA - EPP Portador : BANCO DO BRASIL SA Motivo : POR FALTA DE PAGAMENTO

TRANSPORT. AMAROK ME C.N.P.J. 97.542.374/0001-70 RUA FORTALEZA - DE 2301/2302 AO 3214 Cascavel PR DP DE FATURA P/ INDICACAO Pagar ate: 10/08/2016 Aportamento: 24983 Data do apontamento: 05/08/2016 Numero: NF 4611/407 Vcto: 25/07/2016 Valor faixa: A Favorecido: AJZ ELETROMECANICA LTDA - EPP Portador : BANCO DO BRASIL SA Motivo : POR FALTA DE PAGAMENTO

TRANSPORT. AMAROK ME C.N.P.J. 97.542.374/0001-70 RUA FORTALEZA - DE 2301/2302 AO 3214 Cascavel PR DP DE FATURA P/ INDICACAO Pagar ate: 10/08/2016 Aportamento: 24983 Data do apontamento: 05/08/2016 Numero: NF 4611/407 Vcto: 25/07/2016 Valor faixa: A Favorecido: AJZ ELETROMECANICA LTDA - EPP Portador : BANCO DO BRASIL SA Motivo : POR FALTA DE PAGAMENTO

TRANSPORT. AMAROK ME C.N.P.J. 97.542.374/0001-70 RUA FORTALEZA - DE 2301/2302 AO 3214 Cascavel PR DP DE FATURA P/ INDICACAO Pagar ate: 10/08/2016 Aportamento: 24983 Data do apontamento: 05/08/2016 Numero: NF 4611/407 Vcto: 25/07/2016 Valor faixa: A Favorecido: AJZ ELETROMECANICA LTDA - EPP Portador : BANCO DO BRASIL SA Motivo : POR FALTA DE PAGAMENTO

TRANSPORT. AMAROK ME C.N.P.J. 97.542.374/0001-70 RUA FORTALEZA - DE 2301/2302 AO 3214 Cascavel PR DP DE FATURA P/ INDICACAO Pagar ate: 10/08/2016 Aportamento: 24983 Data do apontamento: 05/08/2016 Numero: NF 4611/407 Vcto: 25/07/2016 Valor faixa: A Favorecido: AJZ ELETROMECANICA LTDA - EPP Portador : BANCO DO BRASIL SA Motivo : POR FALTA DE PAGAMENTO

TRANSPORT. AMAROK ME C.N.P.J. 97.542.374/0001-70 RUA FORTALEZA - DE 2301/2302 AO 3214 Cascavel PR DP DE FATURA P/ INDICACAO Pagar ate: 10/08/2016 Aportamento: 24983 Data do apontamento: 05/08/2016 Numero: NF 4611/407 Vcto: 25/07/2016 Valor faixa: A Favorecido: AJZ ELETROMECANICA LTDA - EPP Portador : BANCO DO BRASIL SA Motivo : POR FALTA DE PAGAMENTO

TRANSPORT. AMAROK ME C.N.P.J. 97.542.374/0001-70 RUA FORTALEZA - DE 2301/2302 AO 3214 Cascavel PR DP DE FATURA P/ INDICACAO Pagar ate: 10/08/2016 Aportamento: 24983 Data do apontamento: 05/08/2016 Numero: NF 4611/407 Vcto: 25/07/2016 Valor faixa: A Favorecido: AJZ ELETROMECANICA LTDA - EPP Portador : BANCO DO BRASIL SA Motivo : POR FALTA DE PAGAMENTO

REPUBLICA FEDERATIVA DO BRASIL
Comarca de Cascavel - Estado do Paraná
Rua Souza Naves, 3983 - Sala 1104 - Fone: 3225-1881 - Centro Comercial Lince



Município de Campo Bonito - Adm. 2013/2016 - Responsabilidade de Todos

PROCESSO Nº 51/2016

LICITAÇÃO MODALIDADE PREGÃO Nº 40/2016

ADJUDICAÇÃO

Em conformidade com o inciso IV do art. 3º e inciso XX, art. 4º da Lei Ordinária nº 10.520/2002, adjudico o procedimento licitatório em epígrafe em favor da empresa:

ECO FARMAS COMÉRCIO DE MEDICAMENTOS LTDA, CNPJ 85.477.586/0001-32, com os seguintes lotes:

- Lote 01 no valor de R\$ 3.190,00 (três mil cento e noventa reais);
Lote 03 no valor R\$ 8.800,00 (oito mil e oitocentos reais);
Lote 06 com o valor R\$ 5.220,00 (cinco mil duzentos e vinte reais);
Lote 08 com o valor de R\$ 1.650,00 (mil seiscentos e cinquenta reais)
Lote 09 no valor de R\$ 2.800,00 (dois mil e oitocentos reais)
Lote 10 no valor de R\$ 1.485,00(mil quatrocentos e oitenta e cinco reais)
Lote 12 no valor de R\$ 6.150,00(seis mil cento e cinquenta reais)

COMERCIAL DENTÁRIA HOSPITALAR FONTANA LTDA, CNPJ 78.688.660/0001-02, com os seguintes lotes:

- Lote 02 no valor de R\$ 6.170,00 (seis mil cento e setenta reais)
Lote 04 no valor de R\$ 3.752,50(três mil setecentos e cinquenta e dois reais e cinquenta centavos)
Lote 07 no valor de R\$ 5.250,00 (cinco mil duzentos e cinquenta reais)
Lote 11 no valor de R\$ 3.400,00(três mil e quatrocentos reais)
Lote 13 no valor de R\$ 1.670,00(mil seiscentos e setenta reais)
Lote 14 no valor de R\$ 1.270,00(mil duzentos e setenta reais)

Campo Bonito, 05 de agosto de 2016

Sandra Scimeoni de Albuquerque - Pregoeira



PROCESSO Nº 51/2016

LICITAÇÃO MODALIDADE PREGÃO Nº 40/2016

AVISO DE HOMOLOGAÇÃO

Fica homologado o julgamento proferido pela Comissão de Licitação, sobre o Processo de Licitação nº 23/2016, que tem por objetivo a AQUISIÇÃO FRACIONADA DE MATERIAIS ODONTOLÓGICOS PARA ATENDER A NECESSIDADE DOS ATENDIMENTOS BÁSICOS DA SECRETARIA MUNICIPAL DE SAÚDE, EXCLUSIVO PARA MICRO EMPRESAS E EMPRESAS DE PEQUENO PORTE, Conforme Mapa Comparativo de Preços em Anexo ao Processo, a favor da seguinte empresa:

ECO FARMAS COMÉRCIO DE MEDICAMENTOS LTDA, CNPJ 85.477.586/0001-32, com os seguintes lotes:

- Lote 01 no valor de R\$ 3.190,00 (três mil cento e noventa reais);
Lote 03 no valor R\$ 8.800,00 (oito mil e oitocentos reais);
Lote 06 com o valor R\$ 5.220,00 (cinco mil duzentos e vinte reais);
Lote 08 com o valor de R\$ 1.650,00 (mil seiscentos e cinquenta reais)
Lote 09 no valor de R\$ 2.800,00 (dois mil e oitocentos reais)
Lote 10 no valor de R\$ 1.485,00(mil quatrocentos e oitenta e cinco reais)
Lote 12 no valor de R\$ 6.150,00(seis mil cento e cinquenta reais)

COMERCIAL DENTÁRIA HOSPITALAR FONTANA LTDA, CNPJ 78.688.660/0001-02, com os seguintes lotes:

- Lote 02 no valor de R\$ 6.170,00 (seis mil cento e setenta reais)
Lote 04 no valor de R\$ 3.752,50(três mil setecentos e cinquenta e dois reais e cinquenta centavos)
Lote 07 no valor de R\$ 5.250,00 (cinco mil duzentos e cinquenta reais)
Lote 11 no valor de R\$ 3.400,00(três mil e quatrocentos reais)
Lote 13 no valor de R\$ 1.670,00(mil seiscentos e setenta reais)
Lote 14 no valor de R\$ 1.270,00(mil duzentos e setenta reais)

Campo Bonito, 05 de Agosto de 2016.

Omar Juma Eid - Prefeito Municipal em exercício

CI-1167662-E16

MUNICÍPIO DE CAPITÃO LEÔNIDAS MARQUES - PR

PORTARIA Nº 298/2016 de 05.08.2016

O Prefeito Municipal de Capitão Leônidas Marques, Estado do Paraná, no uso de suas atribuições legais, RESOLVE homologar o resultado da licitação, realizada na modalidade Pregão Presencial nº 114/2016 de 24/07/16, que teve como objeto contratação de empresa, para o fornecimento de peças novas (sistema de auto center) e de serviços, visando a recuperação e manutenção do caminhão Scania, Placa - AAM-7254, da frota municipal, lotado na Secretaria Municipal de Agricultura e Meio Ambiente, conforme especificações constantes do Termo de Referência nº 1125/2016. Considerando o critério de classificação "Menor Preço Por Lote", após verificada a compatibilidade com o edital e atendidas as determinações das Leis aplicáveis, fica classificado todo o lote no valor de R\$ 24.500,00 (vinte e quatro mil e quinhentos reais), para a empresa EVANDRO DA CUNHA ACESSÓRIOS, tudo conforme mapa da licitação, relatório e Ata da Sessão Pública em anexo.

Gabinete do Prefeito Municipal de Capitão Leônidas Marques, Estado do Paraná, em 05 de agosto de 2016.

Ivar Betza - Prefeito Municipal

EXTRATO DE CONTRATO Nº 363/2016

Ref.: PREGÃO PRESENCIAL Nº 114/2016. CONTRATANTE: MUNICÍPIO DE CAPITÃO LEÔNIDAS MARQUES - PR. CONTRATADA: EVANDRO DA CUNHA - ACESSÓRIOS. OBJETO: Contratação de empresa, para o fornecimento de peças novas (sistema de auto center) e de serviços, visando a recuperação e manutenção do caminhão Scania, Placa - AAM-7254, da frota municipal, lotado na Secretaria Municipal de Agricultura e Meio Ambiente, conforme especificações constantes do Termo de Referência nº 1125/2016. VALOR: O total geral contratado para a execução integral do objeto é de R\$ 24.500,00 (vinte e quatro mil e quinhentos reais). VIGÊNCIA: Até 03 (três) meses, com início a partir da assinatura do Termo Contratual. GARANTIA: 90 (noventa) dias, da emissão da Nota Fiscal.

Table with 6 columns: Un. Orc., It., Sub It., Programa, Proj./Ativ., Conta Despesa, Elemento Despesa, Natureza. Rows include data for items 07.01.20.606.0015.2067.2300 and 07.01.20.606.0015.2067.2300.

Capitão Leônidas Marques, Estado do Paraná, em 05 de agosto de 2016. Ivar Betza - Prefeito Municipal

CI-1167658-E16



Município de Lindoeste

E-mail: pmlindoe@certo.com.br

AV. Marechal Cândido Rondon, s/n - Telefax (45) 3237-8008

CEP 85826-000 - LINDOESTE - PARANÁ

CNPJ 80.881.915/0001-92

Extrato de Aditivo de Valor nº 001/2016. Contrato Principal Nº 034/2015. ESPÉCIE: MATERIAL DE CONSUMO. Processo Licitatório nº: 027/2015- Modalidade: Pregão Presencial Nº 014/2015. Contratante: MUNICÍPIO DE LINDOESTE. Contratada: JOCELIO ANTONIO MARTINI-ME, CNPJ nº 05.855.053/0001-08. Objeto do Aditivo: Termo Aditivo de Valor referente a Aquisição de material de construção para reparos nos prédios públicos desta municipalidade. Valor do Aditivo Contratual: R\$ 31.536,70 (trinta e um mil quinhentos e trinta e seis reais e setenta centavos). Data Assinatura: 08 de agosto de 2016.

Extrato de Termo Aditivo nº 001/2016. Contrato Principal Nº033/2015. ESPÉCIE: MATERIAL DE CONSUMO. Processo Licitatório nº: 026/2015- Modalidade: Pregão Presencial Nº 013/2015. Contratante: MUNICÍPIO DE LINDOESTE. Contratada: JOCELIO ANTONIO MARTINI-ME, CNPJ nº 05.855.053/0001-08. Objeto do Aditivo: Aditivo de valor para aquisição de material elétrico para manutenção da iluminação pública e demais serviços inerentes as secretarias municipais. Valor Contratual: R\$ 31.946,37 (trinta e um mil novecentos e quarenta e seis reais e trinta e sete centavos). Data Assinatura: 08 de agosto de 2016.



Município de Lindoeste

E-mail: pmlindoe@certo.com.br

AV. Marechal Cândido Rondon, s/n - Telefax (45) 3237-8008

CEP 85826-000 - LINDOESTE - PARANÁ

CNPJ 80.881.915/0001-92

EXTRATO DE CONTRATO Nº 097/2016

REF: PREGÃO PRESENCIAL Nº 030/2016. PROC. ADM. Nº 056/2016. PROC. COMPRA Nº 054/2016

CONTRATANTE: MUNICÍPIO DE LINDOESTE-PR. CONTRATADA: JOCELIO ANTONIO MARTINI-ME. OBJETO: Contratação de empresa para o fornecimento de material elétrico, visando adequar o espaço onde se realizará o Evento "7º Expolin, nos dias 08, 09, 10 e 11 de setembro de 2016, conforme solicitação da Secretaria Municipal de Administração, conforme quantitativo detalhado apresentado mediante solicitação da Secretaria Municipal de Viação e Obras. VALOR CONTRATUAL: R\$ 33.502,92 (trinta e três mil quinhentos e dois reais e noventa e dois centavos). RECURSOS: As despesas decorrentes desta contratação correrão à conta dos recursos específicos consignados no orçamento que segue:

- 03 - SEC. DE ADMINISTRAÇÃO;
03.01 - DIVISÃO ADMINISTRATIVA;
04.122.0004.2.011 - MANUT. DA DIVISÃO ADM. E SERV. GERAIS;
33-3.3.90.30.00.00.00 - MATERIAL DE CONSUMO;
35.3.3.90.30.00.00.511 - MATERIAL DE CONSUMO;
04.122.0005.2.017 - MANUT. FESTIVIDADES E EVENTOS MUNICIPAIS;
45-3.3.90.30.00.00.00 - MATERIAL DE CONSUMO;
06 - DIVISÃO DE CULTURA;
06.01 - DPTO. PROC. CULTURAL, ARTES E BIBLIOTECA;
13.392.0023.2.052 - MANUT. DIVISÃO DE CULTURA;
223-3.3.90.30.00.00.00 - MATERIAL DE CONSUMO;
15 - SEC. IND. COM. E TURISMO;
15.01 - DIVISÃO DE INDÚSTRIA E COMÉRCIO;
23.661.0049.2.135 - INCENTIVOS E APOIO DE AÇÕES DO COM. E IND.
581-3.3.90.30.00.00.00 - MATERIAL DE CONSUMO;
23.661.0049.2.136 - GESTÃO E MANUT. DA EXPOLIN;
584-3.3.90.30.00.00.00 - MATERIAL DE CONSUMO;
15.02 - GABINETE SECRETÁRIO INDÚSTRIA E COMÉRCIO;
23.661.0049.2.408 - MANUT. ATIV. GAB. SEC. IND. E COMÉRCIO;
590 - 3.3.90.30.00.00.00 - MATERIAL DE CONSUMO;
17 - SEC. MUN. ESPORTE, LAZER E TURISMO;
17.01 - DPTO. DE MODALIDADES ESPORTIVAS E PROMOÇÃO RECREATIVA;
23.661.0051.2.411 - IMPLEMENTAÇÃO E INFRAESTRUTURA DO TURISMO;
616-3.3.90.30.00.00.00 - MATERIAL DE CONSUMO.
VIGÊNCIA: O contrato terá vigência até o término da entrega da quantidade licitada, ou até 31.12.2016, podendo ser prorrogado por igual período se de interesse de ambas as partes.

Lindoeste, Estado do Paraná, em 04 de agosto de 2016.

Silvio de Souza - Prefeito Municipal



Município de Lindoeste

E-mail: pmlindoe@certo.com.br

AV. Marechal Cândido Rondon, s/n - Telefax (45) 3237-8008

CEP 85826-000 - LINDOESTE - PARANÁ

CNPJ 80.881.915/0001-92

EXTRATO DE CONTRATO Nº 098/2016

REF: PREGÃO PRESENCIAL Nº 029/2016. PROC. ADM. Nº 055/2016. PROC. COMPRA Nº 053/2016

CONTRATANTE: MUNICÍPIO DE LINDOESTE-PR. CONTRATADA: ANDERSON CRISTÓVÃO REITER-ME. OBJETO: Contratação de empresa para a execução de ações técnicas e educativas visando recuperar a capacidade produtiva dos recursos naturais na Micro Região Rio Gonçalves Dias - Recursos do Convênio nº 152/2014, firmado com o Estado do Paraná, por intermédio da Secretaria de Estado da Agricultura e do Abastecimento - SEAB, e o Município de Lindoeste - PR. VALOR CONTRATUAL: R\$ 102.118,52 (cento e dois mil cento e dezoto reais e cinquenta e dois centavos), para execução dos itens/metas nº 01, 02, 03. RECURSOS: As despesas decorrentes desta contratação correrão à conta dos recursos específicos consignados no orçamento que segue: 14. SECRETARIA DE AGRICULTURA, MEIO AMBIENTE E RECURSOS HÍDRICOS; 14.01. DIVISÃO DE AGRIC. ASSIST. TÉCNICA E ABASTECIMENTO; 20.665.0048.2.724-Execução Convênio Nº 152-2014 - SEAB Micro Regiões; 658-3.3.90.30.00.00.00-0787 - Material de Consumo; 627-3.3.90.30.00.00.00-0787-Diversos Serviços de Terceiros - Pessoa Jurídica; VIGÊNCIA: O contrato terá vigência até o término da entrega da quantidade licitada, ou até 31.12.2016, podendo ser prorrogado por igual período se de interesse de ambas as partes.

Lindoeste, Estado do Paraná, em 05 de agosto de 2016.

Silvio de Souza - Prefeito Municipal



Município de Lindoeste

E-mail: pmlindoe@certo.com.br

AV. Marechal Cândido Rondon, s/n - Telefax (45) 3237-8008

CEP 85826-000 - LINDOESTE - PARANÁ

CNPJ 80.881.915/0001-92

TERMO DE HOMOLOGAÇÃO

O Prefeito Municipal de Lindoeste, Estado do Paraná, no uso de suas atribuições legais,

RENDAVE

Homologar o resultado da licitação, realizada na modalidade Pregão Presencial nº 031/2016, Proc. Adm. 057/2016, Pregão de Compra nº 085/2016, que tem por objeto a Contratação de empresa para fornecimento de gêneros alimentícios e telhas de fibrocimento para Desenvolvimento de Atividades do Programa Família Paranaense/2016, conforme solicitação da Secretaria Municipal de Assistência Social do Município de Lindoeste-PR. Ficam vencedoras do processo as empresas JOCELIO ANTONIO MARTINI-ME, com o valor total de R\$ 1.975,50 (um mil novecentos e setenta e cinco reais e cinquenta centavos) para o Lote II e GESE ALMEIDA FERREIRA-ME com os valores de R\$ 16.737,93 (dezesseis mil setecentos e trinta e sete reais e noventa e três centavos), conforme relatório de classificação e Ata da Sessão Pública em anexo.

Prefeitura Municipal de Lindoeste - PR, em 08de agosto de 2016.

Silvio de Souza - Prefeito Municipal



Município de Lindoeste

E-mail: pmlindoe@certo.com.br

AV. Marechal Cândido Rondon, s/n - Telefax (45) 3237-8008

CEP 85826-000 - LINDOESTE - PARANÁ

CNPJ 80.881.915/0001-92

AVISO DE LICITAÇÃO Nº 068/2016 TOMADA DE PREÇOS Nº 005/2016

O MUNICÍPIO DE LINDOESTE, Estado do Paraná, com a devida autorização expedida pelo Excelentíssimo Senhor Prefeito SILVIO DE SOUZA, de conformidade com o disposto na Lei nº 8.666/1993, de 21/06/1993 e demais alterações, e Lei Complementar nº 123/2006, torna pública que será realizado no dia 26/08/2016, procedimento de licitação, na modalidade TOMADA DE PREÇOS, do tipo menor preço, em regime de empreitada com preço global, cujo objeto é a contratação de empresa para a execução de

procedimento de licitação, na modalidade TOMADA DE PREÇOS, do tipo menor preço, em regime de empreitada com preço global, cujo objeto é a contratação de empresa para a execução de serviços na recuperação de pavimentação asfáltica, visando a manutenção e conservação de vias urbanas e estradas rurais, em conformidade com as especificações constantes nos anexos deste Edital. RECEBIMENTO DAS PROPOSTAS: até as 09h00 min. horas do dia 26/08/2016 (Horário de Brasília). INFORMAÇÕES SOBRE A TOMADA DE PREÇOS: O edital poderá ser obtido no Departamento de Licitação da Prefeitura Municipal de Lindoeste, Estado do Paraná, localizada à Avenida Marechal Rondon, S/N, Fone: (45) 3237-8008, no horário das 08:00 às 17:00 horas, ou no endereço eletrônico http://www.lindoeste.pr.gov.br/, ou ainda através de e-mail: licitacao@certo.com.br.

Lindoeste, 08 de agosto de 2016.

Roberto Carlos Cirelli - Presidente da Comissão Permanente de Licitação

CI-1167668-E16

REPÚBLICA FEDERATIVA DO BRASIL

SÃO MIGUEL DO IGUAÇU - ESTADO DO PARANÁ

SERVIÇO DE REGISTRO DE IMÓVEIS

Edna Peron Costa - Agente Delegada

Iara Teresinha Bogo Marques e Meire Mieski Matsuda Substitutas

Rua Farrópilha, 20 - Sala 12 - Caixa Postal nº 171 - Edifício Centro Comercial Iguaçu. Fones: (0XX45)3565-1532 - Fax: (0XX45)3565-1145. São Miguel do Iguaçu - PR - CEP: 85877-000.

EDITAL

Edna Peron Costa, agente delegada do Serviço de registro de imóveis desta comarca de São Miguel do Iguaçu-Paraná, na forma da Lei etc.

Fiz saber a todos quantos o presente edital virem ou dele conhecimento tiverem, que foi protocolado sob nº 73133 no Livro nº 01-F, em data de 03 de agosto de 2016, desta Serventia, para e proceder o registro da INSTITUIÇÃO DE BEM DE FAMÍLIA feita por SUZANA (IHM) DUTRA SANTOS, bibliotecária, portadora da C/RG nº 9.511.377-0 SSP/PR e do CPF sob nº 530.022.459-68, e seu marido, JOSÉ ROBERTO DOS SANTOS, engenheiro civil, portador da C/RG nº 836.615/SSP/PR e do CPF sob nº 170.639.731-71, a sôbe brasileiro, casados sob o regime de comunhão universal de bens, na vigência da Lei Federal nº 6.515/77, em data de 15.01.2002, com a escritura pública de pacto antenupcial registrada nesta Serventia, no Livro nº 03-Auxiliar, sob nº 24180, residentes e domiciliados na Rua J arroupilha, 314, Apartamento 316, centro, nesta cidade.

A Escritura Pública de Instituição de Bem de Família, lavrada em data de 03 de agosto de 2016, na Nota do serviço notarial desta cidade, no livro nº 206-N, às fls. 177-178, pelo agente de ligação Sr. João Cornelia Fagion. O imóvel instituído em bem de família tem os seguintes caracteres: - "APARTAMENTO Nº 316 (trezentos e dezesseis), localizado no primeiro pavimento do Condomínio Residencial e Comercial denominado de "EDIFÍCIO PARANÁ", situado na Rua Farrópilha, 314, nesta cidade, possui 158,66 m² de área construída, 37,69 m² de área de garagem, circulação e escadas, totalizando 196,35 m², sabendo-se que 15,76 m² do terreno, que é composto por uma varanda churrasqueira, três banheiros, área de serviços, despensa, dois dormitórios, uma suíte, uma varanda, sala de estar/jantar, cozinha e circulação interna, cujos limites e confrontações constam na Matrícula de nº 22460, do Livro nº 02, deste Ofício, o qual está devidamente registrado sob nº 03 da já referida matrícula. In nível inscrito no cadastro imobiliário municipal sob nº 8259-0.

A solenização de quem se julgar prejudicado deverá ser apresentada dentro do prazo de trinta (30) dias, a contar da data da publicação do presente edital, por escrito, perante a titular que este subscreve.

Da lo e passado nesta cidade e comarca de São Miguel do Iguaçu-Paraná, aos 05 de agosto de 2016, às 16 h. Edna Peron Costa - Agente Delegada do Serviço registral de imóveis o fiz digitar e subscrevi.



CI-1167653-E16



Av. Arthur Pereira, 860 - Centro - Braganey/Pr - CEP 85.430-000 - Fone/Fax: (45) 3245-1235. E-mail: adm@braganey.pr.gov.br - CNPJ 78.121.902/0001-73

PORTARIA Nº 097/2016 30/07/2016

SÚMULA: Exonerar auxiliar de serviços gerais por Concessão de Aposentadoria e dá outras providências;

O PREFEITO DO MUNICÍPIO DE BRAGANEY, ESTADO DO PARANÁ, no uso de suas atribuições legais e com base na Legislação Municipal,

Art. 1º Exonera por concessão de aposentadoria a Sra. NAIR ZANATTA SCHILES, portadora do RG. 5.156.770-6 e inscrita no CPF 015.363.689-03, do cargo de AUXILIAR DE SERVIÇOS GERAIS, devidamente lotada na Secretaria Municipal de Educação;

Art. 2º Esta Portaria entra em vigor na data de 31/07/2016, sendo imediatamente revogadas as disposições em contrário e inalterado as demais.

Registre-se e Publique-se.

Gabinete do Prefeito de Braganey, Estado do Paraná, em 30 de Julho de 2016.

JOSENEY VICENTE - Prefeito

CI-1167655-E16



Av. Arthur Pereira, 860 - Centro - Braganey/Pr - CEP 85.430-000 - Fone/Fax: (45) 3245-1235. E-mail: adm@braganey.pr.gov.br - CNPJ 78.121.902/0001-73

PORTARIA Nº 104/2016 08/08/2016

SÚMULA: Convocar o aprovado do Concurso Público nº 001/2016 e dá outras providências;

O PREFEITO DO MUNICÍPIO DE BRAGANEY, ESTADO DO PARANÁ, no uso de suas atribuições legais e com base na Legislação Municipal,

Art. 1º Convoca a aprovada no Concurso Público nº 001/2016 conforme descrito abaixo:

CARGO: AUXILIAR DE SERVIÇOS GERAIS FRANCIELI ROCHA

Art. 2º Esta Portaria entra em vigor na data de sua publicação, sendo imediatamente revogadas as disposições em contrário e inalterado as demais.

Registre-se e Publique-se.

Gabinete do Prefeito de Braganey, Estado do Paraná, em 08 de Agosto de 2016.

JOSENEY VICENTE - Prefeito

CI-1167656-E16



Rua do Bandeira, 1991 - esquina com Dom Pedro II - Centro
 FONE: (0xx41) 275-4850 - CASCAVEL - PR
 CEP: 85132-270
 CNPJ: 09.944.972/0001-04

EDITAL DE CONVOCAÇÃO N. 020/2016.
PROCESSO SELETIVO – EDITAL N. 002/2014.

O Presidente do Consórcio Intermunicipal de Saúde do Oeste do Paraná – CISOP, com sede na Cidade de Cascavel/Pr, no uso de suas atribuições Estatutárias e legais, **CONVOCA**, em única chamada, os candidatos abaixo relacionados, aprovados no Processo Seletivo para a contratação de servidores para o SIM-PARANÁ - SERVIÇOS INTEGRADOS DE SAÚDE MENTAL do PARANÁ, para ocupar o cargo em que obteve aprovação, de acordo com a ordem de classificação, para que se apresente na Sede do CISOP, no endereço Rua Erechim, n. 1381, Centro, em Cascavel/Pr, munidos dos documentos especificados no Edital de Processo Seletivo n. 002/2014, a fim de iniciar o processo de contratação de servidores, sob o regime da CLT – Consolidação das Leis Trabalhistas.

CANDIDATO/CARGO:

AUXILIAR DE SERVIÇOS GERAIS

30º - MARLISE DOS SANTOS LARA

31º - JORACI TIOZO

MOTORISTA

0º - SANDERSON M. DOS SANTOS AJALA

Os candidatos acima relacionados deverão comparecer durante o horário de expediente das **08:30 às 11:00 horas**, e das **13:30 às 16:00 horas**, a partir de **09 de agosto de 2016 a 11 de agosto de 2016**.

Fica notificado os candidatos aprovados e aqui relacionados que, em caso de não se apresentarem no prazo acima estipulado, será considerado formalmente **DESISTENTE**.

Cascavel/Pr, em 09 de agosto de 2016.

Darci Tirolli

CI-1167657-E16 Presidente do CISOP



Município de Capitão Leônidas Marques
 Estado do Paraná
 CNPJ 76.208.834/0001-59
 Fone: 3286-8400 - Fax: 3286-8440 - E-mail: pmclem@ccrto.com.br
 CEP: 85790-000 - Av. Tancredo Neves, 502 - Capitão Leônidas Marques - PR

PORTARIA Nº 299/2016

O Prefeito Municipal de Capitão Leônidas Marques, Estado do Paraná, no uso de suas atribuições legais,

RESOLVE

Art. 1º - CONCEDER 01 (Uma) **DIÁRIA** ao Servidor Municipal VALDEIR ADÃO DE CARVALHO, em virtude de Viagem à Londrina – PR, conduzir paciente do Município para tratamento especializado no Hospital abaixo relacionado, a ser realizado no dia 05 de Agosto de 2016.

- Hospital Psiquiátrico de Londrina – Londrina PR

Art. 2º - Esta Portaria entra em vigor na data de sua publicação, revogadas as disposições em contrário.

Gabinete do Prefeito Municipal de Capitão Leônidas Marques, Estado do Paraná, em 05 de Agosto de 2016.

IVAR BAREIA
 PREFEITO MUNICIPAL

CI-1167659-E16



Plano de Amortização do Déficit Técnico Atuarial

Conforme determina a Portaria nº 403 de 10 de dezembro de 2008, em seu artigo 18, parágrafo 1º para a cobertura do déficit – técnico atuarial total poderá ser estabelecido um plano de amortização em um prazo máximo de 35 anos. O plano de amortização adotado nesta avaliação atuarial deverá ser revisado anualmente respeitando sempre o período remanescente para o equacionamento do déficit técnico atuarial. Demonstramos abaixo um fluxo financeiro do sistema de amortização adotado, contendo aportes crescentes, em 26 anos o qual evidencia seu total equacionamento no ano de 2041. Lembramos que o sistema de amortização em 35 anos remanescente somente será considerado implementado a partir do seu estabelecimento em lei de ente federativo e revista a cada alteração apontada nas reavaliações atuariais.

ANO	APORTES ANUAIS	JUROS	AMORTIZAÇÃO	SALDO	%
2016	R\$ 734.883,35	R\$ 2.225.579,79	-R\$ 1.490.896,44	R\$ 38.583.892,90	9,58%
2017	R\$ 961.407,19	R\$ 2.315.033,57	-R\$ 1.353.826,39	R\$ 39.937.519,28	12,41%
2018	R\$ 1.188.131,02	R\$ 2.396.251,16	-R\$ 1.208.120,14	R\$ 41.145.639,42	15,18%
2019	R\$ 1.414.854,85	R\$ 2.468.738,37	-R\$ 1.053.883,51	R\$ 42.199.522,93	17,90%
2020	R\$ 1.641.578,69	R\$ 2.531.971,38	-R\$ 890.392,89	R\$ 43.089.915,62	20,56%
2021	R\$ 1.868.302,52	R\$ 2.585.394,94	-R\$ 717.092,42	R\$ 43.807.008,04	23,17%
2022	R\$ 2.095.026,35	R\$ 2.628.420,48	-R\$ 533.394,13	R\$ 44.340.402,17	25,73%
2023	R\$ 2.321.750,19	R\$ 2.660.424,13	-R\$ 338.673,94	R\$ 44.679.076,11	28,23%
2024	R\$ 2.548.474,02	R\$ 2.680.744,57	-R\$ 132.270,55	R\$ 44.811.346,66	30,68%
2025	R\$ 2.775.197,85	R\$ 2.688.680,80	R\$ 86.517,05	R\$ 44.724.829,81	33,08%
2026	R\$ 3.001.921,69	R\$ 2.683.489,78	R\$ 318.431,91	R\$ 44.406.397,69	35,43%
2027	R\$ 3.228.645,52	R\$ 2.664.383,86	R\$ 964.261,66	R\$ 43.842.136,04	37,72%
2028	R\$ 3.455.369,35	R\$ 2.630.528,16	R\$ 824.841,19	R\$ 43.017.294,84	39,97%
2029	R\$ 3.682.093,19	R\$ 2.581.037,69	R\$ 1.101.055,50	R\$ 41.916.239,35	42,17%
2030	R\$ 3.908.817,02	R\$ 2.514.874,36	R\$ 1.393.842,66	R\$ 40.522.396,68	44,33%
2031	R\$ 4.135.540,85	R\$ 2.431.243,80	R\$ 1.704.197,05	R\$ 38.818.199,63	46,43%
2032	R\$ 4.362.264,69	R\$ 2.329.091,98	R\$ 2.033.172,71	R\$ 36.785.026,92	48,50%
2033	R\$ 4.588.988,52	R\$ 2.207.101,62	R\$ 2.391.886,91	R\$ 34.403.140,01	50,51%
2034	R\$ 4.815.712,36	R\$ 2.064.188,40	R\$ 2.751.523,95	R\$ 31.651.616,06	52,48%
2035	R\$ 5.042.436,19	R\$ 1.899.096,96	R\$ 3.143.339,23	R\$ 28.508.276,83	54,41%
2036	R\$ 5.269.160,02	R\$ 1.710.498,61	R\$ 3.558.663,41	R\$ 24.949.613,42	56,29%
2037	R\$ 5.495.883,86	R\$ 1.496.976,81	R\$ 3.998.907,05	R\$ 20.950.706,37	58,13%
2038	R\$ 5.722.607,69	R\$ 1.257.642,38	R\$ 4.465.565,31	R\$ 16.485.141,06	59,93%
2039	R\$ 5.949.331,52	R\$ 989.108,46	R\$ 4.960.223,06	R\$ 11.524.918,00	61,69%
2040	R\$ 6.176.055,36	R\$ 691.495,08	R\$ 5.484.580,28	R\$ 6.040.357,73	63,41%
2041	R\$ 6.402.779,19	R\$ 362.421,46	R\$ 6.040.357,73	R\$ 0,00	65,08%

Lembramos que os aportes demonstrados devem ser revisados anualmente e que neste fluxo financeiro expressam a totalização do déficit técnico atuarial apontada na avaliação atuarial para o atual exercício.

A orientação dada pela Portaria 403/2008 no Art. 19 § 1º e § 2º, traz que o plano de amortização poderá estabelecer alíquotas para contribuição suplementar ou aportes periódicos, desde que fundamentados na capacidade orçamentária e financeira do ente federativo.

Av. Presidente Kennedy, 2999 - 2º andar - sala 8 - 80610-010 - Curitiba/PR - Fone: (41)3329-0008
 e-mail: ptecnica@actu.com.br
CI-1167660-E16



Município de Campo Bonito
 Adm. 2013/2016
 Responsabilidade de Todos

PORTARIA Nº 131/2016 DE 05/08/2016.

SÚMULA: NOMEIA CARGO EM COMISSÃO

O PREFEITO DE CAMPO BONITO ESTADO DO PARANÁ, no uso de suas atribuições legais, com base no anexo I da Lei 233/97;

RESOLVE;

ART. 1º - NOMEAR a partir de 09/08/2016, CLAUDIO ABRAHÃO PICOLLI, portador do CPF nº. 525.135.809-15, RG 3.939.682-3, no cargo em comissão de **ASSESSOR DE IMPRENSA** com símbolo CC - 02.

ART. 2º - Esta Portaria entra em vigor na data de sua publicação, revoga-se as disposições em contrário.

Paço Municipal, Álvaro Assis Grassi, nº 252.

OMAR J. MAIED
 PREFEITO

CI-1167661-E16



CONSÓRCIO INTERMUNICIPAL DE SAÚDE IGUAÇU
 Rua Iguçu, s/nº, Loteamento Santos Dumont
 Bairro Nazaré - Medianeira - Paraná - 85884-000
 (45)3264-5062

Resolução Nº 019/2016, 08 de agosto de 2016.

Súmula: Complementa o Art. 2, 2.3. Das normas gerais e condições para participação no credenciamento, contido no edital de chamamento público nº 03/2015 para credenciamento de pessoas jurídicas da área de saúde - 2016.

O Presidente do Consórcio Intermunicipal de Saúde Iguçu - CISI, Prefeito Adilto Luis Ferrari, no uso de suas atribuições legais, resolve promulgar a seguinte:

RESOLUÇÃO

Art. 1º - De acordo com o Art. 2, 2.3., que trata do credenciamento de profissionais para as áreas de Psicologia (...) e Nutrição, quando o CISI iniciar o atendimento multiprofissional, fica estabelecido que os interessados, supracitados, na forma de pessoa jurídica, que atenderem na Rede de Atenção à Saúde / Redes Prioritárias, conveniadas com a SESA atenderão obrigatoriamente, em dia e horário estabelecido pelo CISI e na sua na sede própria.

Art. 2º - Estabelece que, embora o credenciamento tenha caráter de atendimento individualizado, o profissional deve tomar parte de ações conjuntas em equipe multiprofissional do CISI e da Atenção Primária em Saúde, dos municípios membros do Consórcio.

Art. 3º - Esta resolução entra em vigor nesta data, revogadas as disposições em contrário.

ADILTO LUIS FERRARI
 Presidente

CI-1167666-E16



Município de Lindoeste

E-mail: pm.lindoeste@ccrto.com.br
 AV. Marechal Cândido Rondon, s/n - Telefax (45) 3237-8000
 CEP 85826-000 - LINDOESTE - PARANÁ
 CNPJ 80.881.915/0001-92

PORTARIA Nº 103/2016
 Data: 05/08/2016

SÚMULA: Designa Comissão Especial para análise de Permissão de Uso de bem imóvel Público e de outras providências.

O Prefeito Municipal de Lindoeste, Estado do Paraná, no uso de suas atribuições legais e de acordo com o que dispõe o Art. 72 a Lei Orgânica Municipal e de conformidade com o disposto no Art. 11 da Lei Municipal 422/2009

RESOLVE

Art. 1º - Designar Comissão Especial para análise e aprovação de Permissão de Uso do bem imóvel Municipal, de acordo com o que prescreve o Art. 11 da Lei Municipal 422/2009, de 30/03/2009, composta pelos seguintes membros:

NOME	CPF
ANTONIO JULIERME SHORS	038.463.169-03
MARCOS HILARIO DE CONTI	881.403.509-15
RICARDO GIRELLI	024.981.159-70
MARCIO SANTOS KLAUCZEK	025.888.989-74
PATRICIA DA COSTA	077.285.978-57

Art. 2º - A Comissão composta pelos membros citados no Artigo Anterior, deverá analisar e emitir o respectivo parecer relativo à solicitação da Empresa Catarinense de Eletricidade LTDA. CNPJ - 06.195.776/0001-90, que solicita permissão de uso onerosa de um barracão industrial de 1.200M2, localizado sobre os lotes 06 e 07 desta mesma quadra.

Parágrafo único - A área solicitada será composta pelos Lotes: 05, 06, 07, 08, 09 e 10, da "Quadra 02", da área Industrial de Lindoeste e pelo Barracão Industrial de 1.200 M2, localizado sobre os lotes 06 e 07 desta mesma quadra.

Art. 3º - A comissão em alusão terá um prazo de 03 (três) dias úteis, contados da publicação desta Portaria para emitir seu Parecer.

Art. 4º - Esta Portaria entrará em vigor na data de sua publicação, encerrando-se seus efeitos quando cumprido o objeto a que se destina.

Gabinete do Prefeito Municipal de Lindoeste PR,
 Aos 05 de agosto de 2016.

SILVIO DE SOUZA
 Prefeito Municipal

CI-1167667-E16



**PARTIDO DO MOVIMENTO DEMOCRÁTICO
 BRASILEIRO - MARIPÁ - PR**

O PARTIDO DO BRASIL

O Diretor(a) da Executiva Municipal do Partido do Movimento Democrático Brasileiro – PMDB, informa a quem possa interessar, que houve, no dia 31/08/2016 a convenção partidária, onde foi composta a lista de pré-candidatos, sendo para Prefeito o Senhor Roberto Luiz Jacoby, para vice-prefeito o senhor Dorival Marciliano Pereira e a vereadores Almiro Afonso Fritzen, Jânio Quirino Alves, Leomar Lucas Riewe, Ivanildo Kerkhove, Soimar Rockenbach, Adão Veloso Amorim, Verônica Hartmann, Cecília Sibert e Rosângela Aparecida Jacoby Barbosa. Informamos ainda, que recebemos no dia 02/08/2016 a carta de desistência de candidatura do senhor Dorival Marciliano Pereira, pré-candidato a vice-prefeito, escolhido em convenção realizada no dia 31/07/2016. Em decorrência do pedido, respaldado no item “c” da convenção supramencionada, a qual legitimou esta Executiva Municipal a substituir candidatos indeferidos, ou por qualquer forma impedidos, para Prefeito, Vice-Prefeito e Vereadores, bem como completar a nominata proporcional caso não esteja completa, informa que, em reunião com a diretiva municipal, substituí o cargo de pré-candidato a vice-prefeito pelo da Senhora Marli Bilck Lorenzi. Maripá, 02 de Agosto de 2016.

Ingwald Konell - Presidente

Darci Milan - Secretário

CI-1167676-E16

**MUNICÍPIO DE CÉU AZUL
 HOMOLOGAÇÃO**

Tendo em vista os procedimentos nesta licitação, estarem em conformidade com o Edital, fica homologado o julgamento proferido pelo Pregoeiro sobre a Licitação na modalidade de **Pregão nº 77/2016**, que tem por objeto (Contratação de seguro para frota de máquinas da Administração Municipal, para o período de 12 (doze) meses, conforme relação de máquinas constantes com anexo ao Edital), em favor do(s) proponente(s) abaixo relacionado(s), tudo conforme o constante no processo.

PROponente(s)	CNPJ	VALOR R\$
Mapfic Seguros Gerais S/A	61.074.175/0001-38	7.250,00

PAÇO MUNICIPAL, aos 05/08/2016

JAIME LUIS BASSO
 Prefeito Municipal

CI-1167663-E16



Prefeitura Municipal de Tupãssi

ESTADO DO PARANÁ
 Praça Santos Dumont, s/nº - Fone (044) 3544 8000 - Fax: 3544 8014 CEP 85945-000

PORTARIA Nº 638/2016

Concede férias ao servidor Luiz Peclat Neto e dá outras providências.

O PREFEITO MUNICIPAL DE TUPÁSSI, Estado do Paraná, no uso de suas atribuições legais;

RESOLVE

a) Conceder férias ao servidor Luiz Peclat Neto, ocupante do cargo efetivo de Operário, lotado na Divisão de Serviços Urbanos, de 08 de agosto de 2016 a 06 de setembro de 2016, referente ao período aquisitivo de 03 de maio de 2015 a 02 de maio de 2016.

b) Esta Portaria entrará em vigor na data de sua publicação, revogadas as disposições em contrário.

MUNICÍPIO DE TUPÁSSI, Estado do Paraná, aos 08 dias do mês de agosto de 2016.

Registre-se e Publique-se.

Jose Carlos Mariussi
 Prefeito Municipal



Prefeitura Municipal de Tupãssi

ESTADO DO PARANÁ
 Praça Santos Dumont, s/nº - Fone (044) 3544 8000 - Fax: 3544 8014 CEP 85945-000

PORTARIA Nº 639/2016

Revoga Portaria nº 551/2016 e dá outras providências.

O PREFEITO MUNICIPAL DE TUPÁSSI, Estado do Paraná, no uso de suas atribuições legais;

RESOLVE

a) Revogar em seu inteiro teor a portaria nº 551/2016, que concedeu Licença para concorrer a cargo efetivo ao servidor Jorge Santana, a partir de 08 de agosto de 2016.

b) Esta portaria entrará em vigor na data de sua publicação, revogadas as disposições em contrário.

MUNICÍPIO DE TUPÁSSI, Estado do Paraná, aos 08 dias do mês de agosto de 2016.

Registre-se e Publique-se.

Jose Carlos Mariussi
 Prefeito Municipal



Prefeitura Municipal de Tupãssi

ESTADO DO PARANÁ
 Praça Santos Dumont, s/nº - Fone (044) 3544 8000 - Fax: 3544 8014 CEP 85945-000

PORTARIA Nº 640/2016

Concede Adicional de Insalubridade e dá outras providências.

O PREFEITO MUNICIPAL DE TUPÁSSI, Estado do Paraná, no uso de suas atribuições legais;

Considerando o disposto no artigo 63 da Lei Municipal 1545/2013, LTCAT e PPRA;

RESOLVE

a) Conceder Adicional de Insalubridade de 20% ao Servidor Nilson Ricardo, lotado na Divisão de Serviços Urbanos, ocupante do cargo efetivo de Operário, previsto no LTCAT página 110 e PPRA página 115, a partir de 08 de agosto de 2016.

b) Esta portaria entrará em vigor na data de sua publicação, revogadas as disposições em contrário especialmente a Portaria Nº 286/2016.

MUNICÍPIO DE TUPÁSSI, Estado do Paraná, aos 08 dias do mês de agosto de 2016.

Registre-se e Publique-se.

Jose Carlos Mariussi
 Prefeito Municipal

CI-1167685-E16



Prefeitura Municipal de Tupãssi

ESTADO DO PARANÁ
 Praça Santos Dumont, s/nº - Fone (044) 3544 8000 - Fax: 3544 8014 CEP 85945-000

PORTARIA Nº 641/2016

Concede Adicional de Insalubridade e dá outras providências.

O PREFEITO MUNICIPAL DE TUPÁSSI, Estado do Paraná, no uso de suas atribuições legais;

Considerando o disposto no artigo 63 da Lei Municipal 1545/2013, LTCAT e PPRA;

RESOLVE



57ª FESTA DOS MOTORISTAS

Paróquia São Cristóvão

12 a 14 de Agosto

TODOS OS DIAS:

- Praça de Alimentação, com shows musicais
- Parque de diversões c/ simulador.

- Domingo

- 7:30hs às 15:00hs - Bênção dos veículos
- 10:30 hs - Santa Missa | 12:00 hs - Churrasco

SEMANA da FAMÍLIA

07 a 14 de Agosto

07 de Agosto (Domingo) 19:00h
Missa de abertura da semana da família:
Tema: Criados por um Pai Misericordioso

08 de Agosto (Segunda-feira) 19:30h
Tema: Criados na Misericórdia e p/ Misericórdia

09 de Agosto (Terça-feira) 19:30h
Tema: Procurados pela Misericórdia

10 de Agosto (Quarta-feira) 19:30h
Tema: Família e Igreja: Lugares da Misericórdia

11 de Agosto (Quinta-feira) 19:30h
Tema: O perdão na Família: Fonte de Reconciliação e libertação

12 de Agosto (Sexta-feira) 19:30h
Tema: As Obras de misericórdia na família e da família

13 de Agosto (Sábado) 19:00h
Tema: A família, Promotora da misericórdia na sociedade

14 de Agosto (Domingo) 10:30h
Festa Padroeiro

Agora você pode anunciar CLASSIFICADOS GRÁTIS

MAIS OPORTUNIDADES PARA QUEM VENDE!

MAIS INFORMAÇÃO PARA QUEM LÊ!

MAIS OFERTAS PRA QUEM COMPRA!

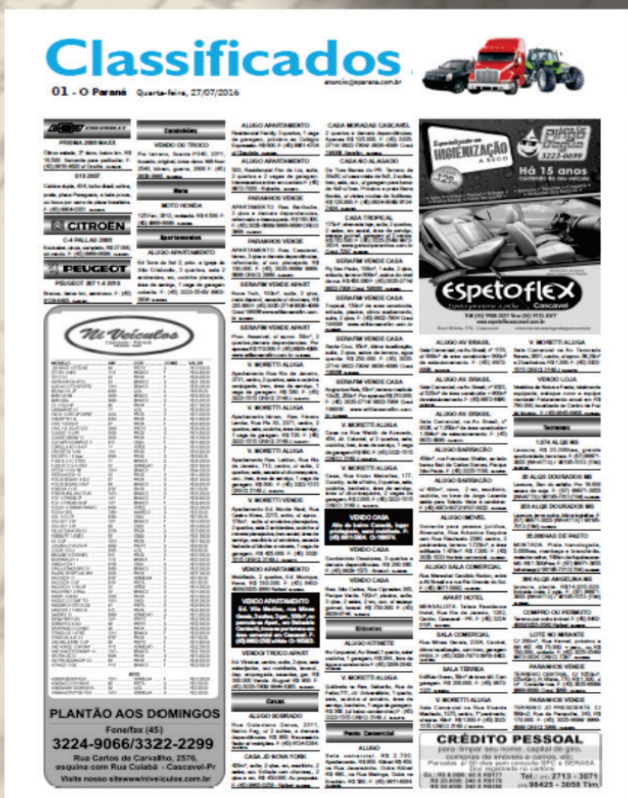

Classificados
01 - O Paraná | Quarta-feira, 07/07/2016

PLANTÃO AOS DOMINGOS
Fonefax (45)
3224-9066/3322-2299
Rua Carlos de Carvalho, 3576,
segunda com Rua Colônia - Cassilândia-PR
Visite nosso site www.classificados.com.br

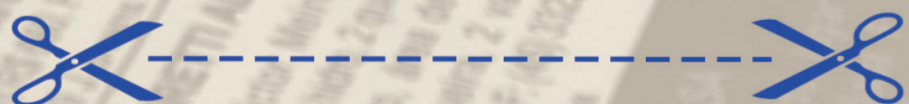

Para anunciar, recorte e preencha o cupom na página de classificados, e deixe na recepção do jornal!