

HOMEOPATIA



Pequenos agricultores de 22 municípios da região se integram à técnica da homeopatia, que estimula resultados interessantes em cultivos agrícolas e nos plantéis. Os agricultores são orientados em capacitações e treinamentos sob o comando de técnicos da Biolare, de Santa Helena.

|| Oeste 12

Moro decide que é de sua competência julgar Lula

|| Política 04

Cettrans já acumula mais de R\$ 1 mi de prejuízo em 2016

|| Cascavel 06

CÁPSULA DO TEMPO



Estadual do Oeste do Paraná), campus de Cascavel, lacrou ontem a cápsula do tempo, uma caixa de concreto que guarda a história da instituição. A cápsula só será aberta daqui a 56 anos, quando a Unioeste completará 100 anos.

|| Política 04

OLIMPIADAS

Seleção tenta hoje vaga na final

|| Esportes 20

REFORMA NA PREVIDÊNCIA

Pedidos por aposentadoria sobem 18% em seis meses



Filas nas agências da Previdência em todo o Estado

O risco de reformas na previdência social tem provocado uma mudança de comportamento de quem está apto a receber benefícios, como a aposentadoria por idade ou tempo de contribuição. No Paraná, mais de 76 mil pessoas requereram o benefício no primeiro semestre deste ano, 18,2% a mais do que em 2015. O mesmo ocorreu no Oeste, que teve 12,8 mil solicitações no mesmo período. Na região, o acréscimo chegou a 12,8%.

|| Oeste 08

SAÚDE MENTAL



Santa Terezinha de Itaipu passa a contar com serviços especializados de atenção à saúde mental. A inauguração do Caps, no fim de semana, marca avanços importantes e há muito aguardados pela área da saúde pública do município.

|| Oeste 11



Luva de ouro

Em um dia no qual o Brasil amargou decepções com o handebol, o futebol e o vôlei de areia feminino, o pugilista baiano Robson Conceição tratou de amenizar a situação com a conquista da medalha de ouro na categoria até 60 quilos do boxe masculino. Antes, o canoísta Isaquias Queiroz havia garantido a inédita prata na canoagem Velocidade.

|| Esportes 19 e 20

expediente

DESDE 15 DE MAIO DE 1976

O Paraná
Jornal de FatoGestão Judicial
Scherer Assessoria Empresarial Ltda.Diretor
Jadir Zimmermann
diretor@oparana.com.br
jadir.jornalista@gmail.comEditor-chefe
Antonio Sbardelotto
editoria@oparana.com.br
www.oparana.com.brRCK Comunicações Ltda. CNPJ: 77.867.877/0001-09
Jornal Oparana S/A CNPJ: 21.819.026/0001-36 Matriz
Jornal Oparana S/A CNPJ: 21.819.026/0002-17 FilialRedação, administração, publicidade e oficinas
Rua Pernambuco, 1.600 - Cascavel - PR CEP 85.810-021 - Caixa Postal 761
Telefone Central (45) 3321-1000 Fax (45) 3321-1020Emails
redacao@oparana.com.br

comercial@oparana.com.br

assinaturas@oparana.com.br

REPRESENTANTES NACIONAIS

Curitiba / São Paulo / Merconet
(41) 3079-4666Brasília, Florianópolis/Central
(61) 3323-4701 / (48) 3216-0600Porto Alegre/Expansão Brasil
(51) 3340-1408

Editorial

O jogo de "truco" do poder

Nos dias que antecedem o julgamento da presidente afastada, Dilma Rousseff, vai piorar a batalha entre os "temeristas" e os escassos "dilmistas" que ainda restam, já que muitos petistas a abandonaram, acusando-a de prejudicar o partido e seu líder, Lula.

No centro da batalha está a informação. Temer piorou o Brasil, propagam os dilmistas: em São Bernardo do Campo a Mercedes-Benz já demite parte dos dez mil trabalhadores que aguardavam a volta para quando a economia melhorasse, recebendo o bilhete azul por telegrama.

Por sua vez, os temeristas dizem que aprovada a proposta de desvinculação de receitas da União (DRU) o governo vai se posicionar utilizando livremente parte da arrecadação, ampliando o atual volume de 20% para 30% de todos os impostos e contribuições sociais federais. A aprovação aumentará a confiança dos investidores externos no governo, ainda considerado hesitante.

Uma das evidências da hesitação,

aliás, está no bate-cabeça entre ministros que antecipam a volta da CPMF e os que alardeiam bons sinais na economia para negar a elevação da carga tributária por meio dessa tão detestada prática.

Este é um quesito em que os dilmistas não pecam, porque se voltarem vão mesmo recriar a CPMF. Os temeristas "trucam" que ela não será necessária, embora os sinais não sejam tão favoráveis: a crise persiste, a arrecadação cai, a exigência por bons serviços públicos aumenta e a necessidade de obras infraestruturais é premente – nada disso se faz sem recursos.

Além da perda de tempo causada pela incapacidade dos líderes políticos de encontrar um programa consensual para combater a crise, os brasileiros suportam o ruidoso jogo de "truco" entre dois grupos que têm a mesma origem: o financiamento ilegal da campanha. Só com pressão da sociedade organizada o País sairá desse impasse.

Somos todos bancários

Faustino Vicente

Estivemos, há pouco tempo, na agência bancária onde mantemos nossa conta corrente e solicitamos um talão de cheque, procedimento que não tomávamos há muito tempo.

Depois de assinar o devido impresso, fomos informados pela gentil funcionária do caixa que o mesmo não está mais sendo entregue na agência. Dentro de sete dias a entrega seria Via Postal. Quando estávamos iniciando esta crônica, a campanha tocou e um atencioso motoqueiro anunciou a entrega dos talões de cheques.

Ato contínuo, "fomos levados" para as décadas de 50 e 60, quando fomos bancários iniciando em Jundiá e depois, como Auditor, em Londrina (PR), onde residimos alguns anos, São Paulo e interior, além de exercer esse cargo em vários Estados. Todo atendimento, naqueles tempos, era feito pessoalmente. Aperto de mão, olho no olho, cara a cara, bom dia...boa tarde.

As milhares de Casas Lotéricas e de agências do Correio, que executam operações financeiras, são responsáveis pela inibição, significativa, do aumento

do quadro de funcionários dos bancos. É a terceirização com custo menor. Hoje, graças a essa sedutora TI (tecnologia da informação), quase todos as operações que eram feitas pelos funcionários dos Bancos, podem ser executadas por nós, por meio desse "gigantesco" aparelhinho chamado celular.

Se os bancos investem pesado em tecnologia, significa que é mais lucrativo do que contratar funcionários presenciais dos clientes em suas agências, pois além dos débitos automáticos, das operações pelos celulares, das máquinas de autoatendimento, os seus sites nos permitem outras operações.

A maioria dos clientes dos bancos não tem rosto...é apenas um número. Uma equipe de profissionais altamente qualificada, certamente, tornou as operações mais complexas do passado em forma tão simples, que todos nós conseguimos realizá-las. Para os clientes a grande vantagem é a praticidade, elemento que agrega valor no nosso cotidiano.

Nos supermercados, segmento que substituiu os antigos – Armazéns de Secos e Molhados –, são os clientes que apanham os produtos nas prateleiras, acondicionam os hortifrutigrangeiros e, após pagar, os embalam. Nos restaurantes self service, substituto do "serviço à la carte" (expressão francesa), nos transformamos em garçons. Para reflexão, encerramos com a célebre frase: "a tecnologia aproximou as distâncias e...distanciou as proximidades".

Faustino Vicente é consultor de empresas e de órgãos públicos, professor e advogado

1977, 1978, 1979, 1980, 1981, 192, 1983, 1984, 1985, 1986, 1987
TÚNEL DO TEMPO

08/08/1985

O Paraná receberia com festa o presidente José Sarney. Herdeiro do desfecho de um dos mais tristes episódios do processo da redemocratização nacional, a morte de Tancredo Neves, Sarney viria a Londrina para anunciar investimentos em obras estruturais e de saneamento.

Revolução no agronegócio: ILPF

José Luiz Tejon Megido

Existe uma revolução no agronegócio iniciando e em andamento no Brasil, chamada de ILPF (Integração Lavoura, Pecuária e Floresta). Isso significa que numa mesma propriedade os produtores vão gerenciar, ao mesmo tempo, a produção de grãos, de vegetais, com gado, a proteína animal, e ainda gerar árvores, inclusive frutíferas, ou mesmo nativas.

Tudo ao mesmo tempo, com ganhos sensacionais em sustentabilidade e na imagem do agro brasileiro para o mundo. Mas uma pergunta que se faz é: isso é mais lucrativo para os produtores? Quer dizer, dá mais trabalho, é melhor para a sustentabilidade, mas como fica no bolso do agricultor e do pecuarista?

E a resposta é sim: também dá mais lucro. O sistema Integração Lavoura, Pecuária e Floresta oferece um retorno sobre o investimento, maior do que o sistema exclusivo de agricultura ou só de pecuária. Ou seja, dá mais lucro adotar ILPF. O pesquisador da Embrapa Agrossilvipastoral, Julio

Cesar dos Reis, explica que cada passo é particular, pois são muitos os fatores que influenciam nos custos e nas receitas.

Foram analisadas quatro unidades de referência tecnológica e econômica em Mato Grosso, tanto em propriedades mais favorecidas por momentos de preços melhores quanto em outras prejudicadas por situações desfavoráveis com preço de soja desfavorável e milho safrinha ainda pouco expressivo.

O sistema Integração Lavoura, Pecuária e Floresta se mostra importante pela diversificação das fontes de renda, principalmente numa atividade em que o produtor precisa pensar a longo prazo e ter consciência dos riscos incontáveis do curto prazo, como clima, dólar e custos. Integração Lavoura, Pecuária e Floresta um bom negócio para o produtor e para o país.

José Luiz Tejon Megido é doutor em Ciência da Comunicação

O som da poesia

Luiz Carlos Amorim

Já falei no blog da poesia de Júlio de Queiroz, que eu reputo o mais importante escritor contemporâneo de Santa Catarina e, quiçá, do Brasil. Exagero? É só ler a obra que ele deixou, para entender. Quando ouvi um CD com o qual ele me presenteou, há uns dois anos, com declamações dos seus poemas por ele mesmo, fiquei impressionado. A poesia dele, tão densa, tão bela, tão cheia de conteúdo, já havia me encantado, mas não sabia que ela ficaria ainda mais bonita, mais forte, mais lírica, declamada pelo próprio poeta. Foi um presente ímpar, espetacular. Gosto de todos os poemas, mas Minha Cidade, Paisagem com aceno, Um amor tão de leve merecem destaque. São belíssimos, são obras primas.

Então envie, na época, mensagem a ele dizendo isso, e ele respondeu: "Meus

Deus, amigo, não faça isso comigo." Ora, meu grande amigo poeta, eu tinha que fazer, porque é a mais pura verdade. Como disse na resposta ao Júlio, a gente lê poesia boa, excelente, mas também se lê muita coisa fraquinha hoje em dia, quando prolifera muita coisa que nem poesia é. De maneira que, quando descobrimos alguém que faz poesia de verdade, plena de essência, há que se dizer a todos que temos um poeta com P maiúsculo. Que bom poder ter a voz do poeta na sua poesia viva, poder continuar a ouvi-lo para tê-lo ainda mais perto de nós, agora que ela foi fazer poesia na eternidade, imortal que é e continuará em nossos corações.

Luiz Carlos Amorim é escritor, editor, revisor e presidente do Grupo Literário A Ilha

falecimentos

- SELMA LUIZA ALVES DE FREITAS (56)
- VALDEMAR BIONDARO (77)
- VILMA TEREZINHA CHMILOVSKI (48)

Óbitos registrados ontem, até as 17h, pela Acesc, em Cascavel

COROA DE FLORES A PARTIR DE R\$ 180,00
www.coroasfloriprev.com

FAIXA E FRETE GRÁTIS PARA TODO O INTERIOR DO PARANÁ, CURITIBA E REGIÃO

Informe da redação

editoria e colaboradores

Inelegíveis

O Tribunal de Contas do Estado do Paraná publicou ontem uma nova lista de agentes com contas julgadas irregulares. O documento compreende o nome dos gestores incluídos no período entre 15 de junho - quando foi publicada a primeira relação - e 15 de agosto, data limite para registro das candidaturas ao pleito de outubro. A nova relação tem 54 gestores envolvidos em 37 processos.

Lísias



LORENA MANARIN

A propósito, nessa nova lista não aparece nenhum gestor de Cascavel, que tem dez nomes inelegíveis. Entre eles o ex-prefeito Lísias Tomé, que comandou a prefeitura entre 2005 e 2008. Nesse caso, o Tribunal julgou irregular a prestação de contas de transferência voluntária do município para diversas entidades não-governamentais, abrangendo 122 convênios.

Visita

Um grupo de vereadores fará visita hoje, às 9h, ao Estádio Olímpico, que passa por reformas. As obras são executadas pela N. Dalmina Construções Ltda. O valor do contrato é de R\$ 6.596.209,59. O secretário municipal de Esportes, Wanderley Faust, acompanhará a comitiva de vereadores liderada pelo presidente da Casa, Gugu Bueno (PR).

Decisão

Depois de muita polêmica, o

*O empresário **Ciro Antonio Kreuz**, presidente da Uopeccan, foi escolhido pelos prefeitos e prefeitas da Amop **para receber o título de Cidadão Honorário do Oeste do Paraná 2016**. * Em Cascavel, no primeiro dia de campanha os candidatos a prefeito e vereador aproveitaram para pedir voto pelas redes sociais, especialmente o facebook. *Isso mostra que o peso das redes sociais será enorme para os políticos. *Os motivos vão desde o menor tempo de propaganda no rádio e na televisão até o fim das doações de empresas para candidatos.

PEN (Partido Ecológico Nacional) permanece na coligação do candidato a prefeito Marcio Pacheco (PPL). A decisão foi tomada pela Justiça Eleitoral que validou a primeira ata da convenção do partido. Outra ata foi apresentada, mas com o apoio à coligação do candidato a prefeito Leonaldo Paranhos (PSC).

Proporcional

O juiz eleitoral da 68ª Zona Eleitoral, Paulo Damas, entendeu que somente o diretório nacional poderia invalidar a convenção municipal do PEN e manteve o resultado da convenção. Com isso, o partido vai lançar oito candidatos a vereador em aliança com o PHS, PMN e Pros.

Mudanças

Na coligação de Paranhos, o PEN havia apresentado apenas dois nomes e estava coligado com o DEM, PTC e PRP. O grupo passou o dia de ontem ajustando as mudanças.

Denúncia

Representantes da CGC Coleta Gerais e Legado Energia Renováveis têm uma reunião nesta manhã com os vereadores de Cascavel. Em pauta, o novo contrato de lixo que está em licitação pelo município. José Eugênio de Biasio e Andrei Deuschle prometem denunciar suposta irregularidade no certame.

Ajuste fiscal

Comissão adia a votação de projeto

Curitiba - Apesar de tramitar em regime de urgência, o projeto de lei nº 419/2016, do Poder Executivo, contendo medidas que pretendem modernizar a gestão administrativa e tributária do Estado, só começará a ser analisado pela Comissão de Constituição e Justiça da Assembleia Legislativa do Paraná na semana que vem.

A iniciativa do adiamento partiu do líder do Governo na Casa, deputado Luiz Claudio Romanelli (PSB), relator da matéria no âmbito da comissão, que a comunicou aos colegas na sessão de ontem.

Segundo ele, a decisão visa a proporcionar mais tempo para que tanto os



PEDRO DE OLIVEIRA

Deputados durante reunião ontem na Comissão de Justiça da Assembleia

membros da CCJ quanto os demais parlamentares possam estudar o projeto, que admitiu ser complexo e de amplo alcance. Ele foi tema da reunião realizada na segunda-feira no Palácio Iguaçu pelo governador em exercício deputado Ademar Trai-

ano (PSDB) com os deputados da base aliada.

As medidas propostas dão continuidade ao ajuste fiscal que é implementado pelo governo do Estado desde o fim de 2014 e vão subsidiar a elaboração da proposta orçamentária para 2017.

Paraná terá 4.276 vagas no pleito 2016

Cascavel - O Paraná é o quinto estado brasileiro com o maior número de oferta de vagas disponíveis ao cargo de prefeito e vereador. Ao todo são 399 para prefeitos e 3.877 para vereador nas eleições municipais deste ano, conforme dados divulgados nesta semana pelo TSE (Tribunal Superior Eleitoral).

Para prefeito em todo o País, o número corresponde ao total de municípios que participarão desse pleito, que é de 5.568. Já para vereador, serão 57. 931 vagas. Esses dados foram in-

formados ao TSE pelos cartórios eleitorais de todo o Brasil. O Estado de Minas Gerais é o primeiro lugar em oferta de vagas, com 853 para prefeitos e 8.481 para vereadores. Em segundo lugar está o Estado de São Paulo com 645 vagas para prefeitos e 6.985 para vereadores.

O número de vagas para vereador é determinado pela quantidade de habitantes em conjunto com a Lei Orgânica de cada município. Para exemplificar, em um suposto município com 125 mil habitantes a lei permite até

19 vereadores, mas a Lei Orgânica desse município pode autorizar apenas 18, por não ter recursos financeiros para suportar mais.

O artigo 29 da Constituição Federal, juntamente com a Emenda nº 58, de 2009, define no inciso IV apenas um número máximo de vereadores conforme o total de habitantes do município. Mas o que estabelece de fato a quantidade de vereadores é a Lei Orgânica de cada município, a lei máxima que o rege, que respeita o que diz a Constituição Federal.

Câmara rejeita parecer do TCE-PR

Cascavel - A Câmara de Vereadores de Cascavel derubou ontem o parecer do TCE-PR (Tribunal de Contas do Estado do Paraná) que julgou irregulares a prestação de contas, exercício de 2008, do ex-prefeito Lísias Tomé. A votação ocorreu durante sessão extraordinária convocada pelo presidente da Casa de Leis, vereador Gugu Bueno (PR).

O processo enviado pelo

Tribunal estava tramitando no Legislativo Municipal desde junho. A Comissão de Economia, Finanças e Orçamento fez a análise e manteve o parecer do TCE-PR pela irregularidade das contas do ex-prefeito.

Uma das irregularidades apontadas pelos técnicos do Tribunal foi a ausência de pagamentos dos precatórios notificados antes de julho de 2007. Nesse caso, a prefeitura

deveria ter provisionado o pagamento durante o exercício seguinte, entretanto, o exame preliminar detectou a existência de débitos pendentes de pagamento. O TCE-PR listou 15 precatórios pendentes na época.

O ex-prefeito fez a defesa em plenário. Na votação, o parecer foi rejeitado por 18 votos e apenas dois favoráveis, dos vereadores Luiz Frare e Claudio Gaiteiro (PSDB).



INCUBATÓRIO
REALEZA/PR



DIP
FRANGOS S/A

diplomata
Qualidade com sabor.



FRIGORÍFICO
CAPANEMA/PR

Marisa Letícia e filho de Lula não comparecem a depoimento na PF

A mulher e o filho do ex-presidente Luiz Inácio Lula da Silva não compareceram ao depoimento marcado para ontem na Polícia Federal e seus advogados justificaram a ausência baseados em preceitos da Constituição e do Código do Processo Penal, que preveem que a testemunha tem direito a se manter calada em algumas situações. O depoimento de Marisa Letícia e Fábio Luis Lula da Silva sobre o sítio em Atibaia, solicitado pela Polícia Federal em Curitiba, dentro do âmbito da Operação Lava Jato, ocorreria às 10h na sede da PF de São Paulo. A força-tarefa da Operação Lava Jato suspeita que a propriedade seja do ex-presidente e que tenha sido omitida nas declarações de renda. Por outro lado, Lula afirma que ele e a família frequentam o espaço na condição de amigos dos proprietários – os sócios de Fábio Luis Lula da Silva, Jonas Leite Suassuna Filho e Fernando Bittar. Conforme os advogados, Marisa e Fábio cumpriram o que prevê o Código de Processo Penal que garante à testemunha o direito de se recusar a depor em caso em que marido ou filho sejam investigados.

Não cede à pressão

Moro decide que é de sua competência julgar Lula

Curitiba - O juiz federal Sérgio Moro não cedeu à ofensiva da defesa do ex-presidente Luiz Inácio Lula da Silva e decidiu ontem que é de sua competência julgar o petista. Em decisão de seis páginas, Moro reputou “inadmissíveis” as exceções de incompetência por meio das quais os advogados de Lula pretendiam tirar de suas mãos os inquéritos da Polícia Federal que investigam se o petista “seria o arquiteto do esquema criminoso que vitimou a Petrobrás”.

O embate entre Lula e Moro vem se acirrando desde a deflagração da Operação Aletheia, desdobramento da Lava Jato que, em 4 de março deste ano, conduziu coercitivamente o ex-presidente para depor. Na sequência, Moro deu publicidade aos grampos que pegaram Lula com ministros e até com a presidente afastada Dilma Rousseff.

Segundo Moro, as exceções de incompetência foram prematuras porque não há denúncia contra o petista na

Lava Jato, em Curitiba.

“A hipótese investigatória que levou à instauração dos inquéritos, de que o ex-presidente seria o arquiteto do esquema criminoso que vitimou a Petrobrás e que, nessa condição, teria recebido, dissimuladamente, vantagem indevida, define a competência deste Juízo, sendo a correção ou incorreção desta hipótese dependente das provas ainda em apuração nos inquéritos. Portanto, ainda que a exceção fosse admissível, deveria ser julgada improcedente, pois as hipóteses investigatórias em apuração relacionam os fatos ao es-

quema criminoso que vitimou a Petrobrás”, afirmou Moro.

O juiz resumiu a linha de investigação da Procuradoria da República. “Se o Ministério Público Federal trabalha com a hipótese de investigação de que o ex-presidente seria responsável por esses crimes, por deliberadamente ter autorizado que fossem pagas e divididas propinas em contratos da Petrobrás com agentes da estatal, agentes políticos e partidos políticos, a competência para o processo e julgamento é deste Juízo da 13ª Vara Federal de Curitiba, preventivo para o caso.”

DIVULGAÇÃO



Juiz federal Sérgio Moro

Em carta, Dilma admite ter cometido erros e propõe plebiscito sobre eleição

Brasília - A presidente afastada Dilma Rousseff divulgou ontem, no Palácio da Alvorada, uma carta batizada de “Mensagem ao Senado e ao povo brasileiro”, na qual ela admite que cometeu erros na gestão do País e propõe a realização de um plebiscito para consultar o eleitorado sobre uma eventual antecipação das eleições presidenciais de 2018.

O manifesto de quatro páginas foi apresentado pela própria Dilma em uma entrevista coletiva realizada na residência oficial da Presidência da República.

“Meu retorno poderá contribuir decisivamente para o surgimento de uma nova e promissora realidade política. Minha responsabilidade é grande. Na jornada para me defender do impeachment, me aproximei mais do povo, tive oportunidade de ouvir seu reconhecimento, receber seu carinho. Ouvi críticas duras ao meu governo. Há erros cometidos e medidas políticas

que não foram adotadas”, diz trecho da carta.

“Todos sabemos que há um impasse gerado pelo esgotamento do sistema político, seja pelo número excessivo de partidos, pelas práticas políticas questionáveis a exigir profunda transformação nas regras vigentes. Estou convencida da necessidade e darei apoio irrestrito à convocação de plebiscito para consultar a população sobre a realização antecipada de eleições, bem como sobre a reforma política e eleitoral”, escreveu a petista em

outro trecho do manifesto.

Em meio ao documento, Dilma fez um apelo aos senadores para que não cometam o que ela classificou de uma “injustiça” ao condenar uma inocente. Ela também comparou a atual situação política do país com o tempo em que foi presa pelo regime militar na década de 1970.

Segundo a presidente afastada, ela teve que resistir “ao cárcere e à tortura”, mas não gostaria de ter que resistir “à fraude e a mais infame injustiça”.

RENAN DIZ QUE “NÃO É BOM”

Quatro meses após defender a realização de eleições gerais antes de 2018, o presidente do Senado, Renan Calheiros (PMDB-AL), afirmou ontem que fazer um plebiscito para consultar a opinião do eleitorado sobre eventual antecipação das eleições presidenciais “não é bom” para o País. O peemedebista deu a declaração após ser questionado por repórteres no Senado sobre a carta ao Senado e à população que a presidente afastada Dilma Rousseff apresentou ontem.

“Na democracia, a melhor saída é sempre a saída constitucional. Plebiscitos, novas eleições não estão previstos na Constituição. Isso não é bom”, ressaltou Renan aos jornalistas.

coluna Esplanada

POR LEANDRO MAZZINI Twitter @colunaesplanada



As digitais de Lula

Antes de tornar pública a “Mensagem aos senadores e ao povo brasileiro”, divulgada ontem, a presidente afastada Dilma Rousseff pediu a revisão e orientação do ex-presidente Lula da Silva. O petista, que já admitiu não ser dado à leitura, achou a versão inicial muito “técnica”. Esse foi um dos motivos do atraso de uma semana da divulgação da carta – tida como o “último suspiro” de Dilma. Mas não convence mais, nem Lula, nem o PT, tampouco os senadores com os votos já consolidados.

Mosqueteiros

Os ex-ministros de Dilma Jaques Wagner (Casa Civil), Mercadante (Educação), e Berzoini (Governo) foram escalados para posarem a seu lado. A contragostos.

Pajelança

Marcos Terena, o famoso índio e o mais político da tribo brasileira, visitou o presidente do PSC, Pr. Everaldo, na Câmara em Brasília. O PSC, como notório, comanda a Funai.

Em Brasília, 6h

O pacato e sempre focado Eduardo Cunha não descansa há dias, com o suspense judicial-policia em torno da mulher e da filha mais velha.

A conta do PIS/Cofins

O deputado Laércio Oliveira (SD-SE), presidente da Comissão de Desenvolvimento da Câmara, mostrou ao ministro Eliseu Padilha, da Casa Civil, o tamanho do impacto do aumento do índice do PIS/Cofins em cinco setores que geram 20 milhões de empregos. O Governo segura o reajuste de imposto, mas Henrique Meirelles diz que é inevitável.

Os afetados

Em suma, os índices pularam de 3,65% para 9,25% e atingiriam em cheio os setores de educação, saúde, construção e telecomunicações, alguns dos que mais empregam no País. Pressionados, os ministros palacianos buscam saída que não seja mais imposto.

Revista nas fronteiras

Além de cuidar da logística da Olimpíada, o trio de ministros responsável pela segurança está de olho em manifestantes estrangeiros que virão ao Brasil para apoiar os protestos contra o impeachment no fim do mês – em especial os venezuelanos.

Parada obrigatória

A ordem dos ministros Alexandre de Moraes (Justiça), Raul Jungman (Defesa) e do chefe do GSI, general Sergio Etchegoyen, é parar e vistoriar ônibus, vans e carros de “esquerdistas” estrangeiros no Amapá, Roraima e na tríplice fronteira do Sul.

Troféu Pedaladas

O Movimento Brasil Livre vai lançar o prêmio Pedalada de Ouro: os cidadãos poderão votar pelo site – mbl.org.br – em quem acham que foi o senador pró-Dilma mais irritante durante o processo. No dia 25, o MBL vai entregar aros de pneus em ‘ouro, prata e bronze’, segundo Kim Kataguirí, aos senadores mais votados.

Coisas do Poder

Senadores aliados de Dilma não esconderam mágoas por terem sido vetados da leitura da missiva no Alvorada. Defensores mais fervorosos – como Kátia Abreu (PMDB-TO) – resmungaram que mereciam um lugar ao lado do púlpito improvisado.

Ponto Final

“É a proposta mais safada e ridícula da História recente do Brasil”

Do senador Roberto Requião (PMDB-PR), à Coluna, ao criticar com veemência a PEC que limita os gastos públicos enviada ao Congresso pelo presidente Michel Temer.

Com Luana Lopes, Equipe de DF e SP

www.colunaesplanada.com.br - contato@colunaesplanada.com.br - Caixa Postal 1980 - CEP 70254-970 - Brasília DF

Alta de 1,6% no PIB em 2017

A equipe econômica deve elevar de 1,2% para 1,6% a previsão de alta do PIB (Produto Interno Bruto) em 2017, no projeto de lei orçamentária para o ano que vem. Com a estimativa de crescimento maior, o governo pretende "engordar" a receita prevista para o ano que vem. Com arrecadação maior, ficaria reduzida a necessidade de medidas de aumento de tributos para garantir o cumprimento da meta fiscal. O projeto de Lei de Diretrizes Orçamentárias enviado ao Congresso projeta um rombo de R\$ 139 bilhões em 2017 nas contas do governo federal.

Consumo de energia cresce

A carga de energia (consumo mais perdas) no sistema brasileiro em julho alcançou 63.347 megawatts (MW) médios, com alta de 1,2% ante igual período do ano passado, de acordo com boletim divulgado pelo ONS (Operador Nacional do Sistema Elétrico). Segundo o órgão, em relação a junho, houve queda de 0,8%. E, no acumulado dos últimos 12 meses terminados em julho, houve retração de 0,5%.

Previdência

Pensão com aposentadoria pode acabar

Brasília - O governo do presidente interino Michel Temer quer restringir o acúmulo de aposentadoria e pensão por morte. A intenção é incluir mecanismos com esse objetivo na proposta de reforma da Previdência que vem sendo discutida dentro do governo e será submetida ao Congresso.

A proporção de pensionistas que também recebem aposentadoria triplicou entre 1992 e 2014. No início dos anos 1990, 9,9% das pessoas que recebiam pensão eram aposentadas. Atualmente, um terço dos pensionistas estão nessa situação, e 2,39 milhões de pessoas passaram a acumular os dois benefícios.

A equipe de Temer estuda quatro soluções para limitar o acúmulo: estabelecer um teto para o valor dos dois benefícios; impor a opção por um dos dois pagamentos; determinar que um dos benefícios seja integral enquanto o outro se limite a determinado percentual; ou impedir o acesso à pensão para quem já recebe aposentadoria.

Essas quatro possibilidades

foram levantadas, em reuniões do governo, com base na experiência de outros países que restringiram o acúmulo de benefícios. Mesmo sem ter um cálculo da economia que a mudança representaria, o governo avalia que qualquer uma das opções geraria "impacto fiscal significativo", segundo as palavras de um assessor do Planalto.

Técnicos que elaboram a proposta de reforma da Previdência trabalham com o entendimento de que as alterações devem preservar direitos adquiridos, ou seja, não podem atingir quem já recebe dois benefícios, mas podem afetar quem já está no mercado de trabalho e tem a expectativa de acumular os dois benefícios algum dia.

A ideia é que as mudanças sejam aplicadas tanto para trabalhadores do setor privado quanto para servidores públicos. Dos 2,39 milhões de pessoas que recebem os dois benefícios, 1,67 milhão ganham até dois salários mínimos por mês (R\$ 1.760). Esse grupo custa à Previdência R\$ 31,4 bilhões por ano.

Parcerias para obras em ruas e estradas rurais beneficiam 100 mil pessoas no PR

Curitiba - Mais de 100 mil pessoas, em especial produtores rurais, são beneficiadas pelas parcerias firmadas, somente neste ano, pela Secretaria de Estado da Infraestrutura e Logística e 59 prefeituras para pavimentação, com asfalto ou pedras poliédricas, de estradas rurais e ruas dos municípios. Estas parcerias garantem a pavimentação, no total, de 70 quilômetros. O investimento é de R\$ 40 milhões, sendo R\$ 36,8 milhões de repasses estaduais e R\$ 3,2 milhões em recursos municipais.

Um exemplo é Toledo (Oeste), onde estão sendo pavimentados cinco quilômetros da estrada que dá acesso ao distrito de Novo Sobradinho. A obra vai beneficiar centenas de moradores da região. "A pavimentação com pedras ajuda a melhorar as condições de trafegabilidade das estradas

rurais, permitindo o escoamento da produção, mas também facilitando a circulação do transporte escolar, viaturas da Polícia Militar ou ambulâncias para atendimentos de emergências", afirma o Secretário de Infraestrutura e Logística, José Richa Filho.

No momento, são 64 convênios em andamento nos 59 municípios. O DER-PR (Departamento de Estradas de Rodagem) é o responsável pela fiscalização e controle das medições das obras. São obras de pavimentação, em que o Estado dá recursos para os municípios comprarem asfalto (o CBUQ - Concreto Betuminoso Usinado a Quente) ou aproveita as pedras poliédricas para melhorar as estradas vicinais. Em geral, são atendidas as vias com maior fluxo de veículos ou onde há alta circulação de transporte de cargas.

OFERECENDO SEMPRE O MELHOR PARA VOCÊ !



COMÉRCIO DE PEÇAS P/ REFRIGERAÇÃO LTDA.

... Equipamentos Comerciais



GABS - 290 AZ



CRSTG - 1500



AE - 25L



LB-25PMB



GPTU - 40



GRBA - 230



GHBA - 510



**CAF 3.10 super
inox NR12**



CAF 22 - inox NR12



CAF AMB - inox NR12



Balança - 2098



ESTUFA - 266



MB 2 150



FTT - 300 G



SCE - 70



FGG 05



GCPC - 310 AZ



ARV - 150



VCC - 1300S



GEVT - 5 PAZ

WWW.REFRIEL.COM.BR
vendas@refriel.com.br

☎ 45 3224 - 9460
☎ 45 3037 - 4303
Rua. TREZE DE MAIO, 1203 - CASCAVEL - PR

☎ 45 3099 - 4260
☎ 45 3099 - 4270
Av. Carlos Gomes, 2515
esq. c/ R. Sérgio Djalma de Holanda - CASCAVEL - PR

Conta Trânsito

Cettrans já acumula prejuízo superior a R\$ 1 milhão em 2016

Cascavel - As dificuldades financeiras novamente comprometeram o caixa da Cettrans (Companhia de Engenharia de Transporte e Trânsito) de Cascavel.

A Conta Trânsito de julho fechou no vermelho, assim como ocorreu nos meses de janeiro fevereiro e junho. A receita da Companhia no mês passado foi de R\$ 867.144,08 e as despesas ultrapassaram R\$ 970 mil, o que resultou em um prejuízo de R\$ 105.926,67.

Considerando as receitas e as despesas do ano, nestes sete meses a Cettrans já acumula um prejuízo de mais de R\$ 1 milhão.

Apesar da arrecadação com infrações de trânsito e ven-

das e regularizações de cartões do EstaR (Estacionamento Regulamentado) ter sido maior em relação à Conta Trânsito do mês passado, não foi suficiente para suprir gastos com salários, impostos e despesas administrativas que aumentaram.

Com a folha de pagamento foram gastos R\$ 396.321,77 e a locação de equipamentos de fiscalização eletrônica teve o custo de R\$ 226.111,39. O custeio de materiais de consumo, de sinalização e equipamentos somou mais R\$ 93.135,76 às contas da Cettrans.

Em julho o Departamento de Fiscalização arrecadou R\$ 531.416,81 e houve o registro

de 4.619 infrações de trânsito e 695 do EstaR. A Cettrans esclarece que as infra-

ções demoram em média 90 dias entre a autuação, a emissão e o pagamento.



Arrecadação com o Estacionamento Regulamentado foi maior, mas não compensou os gastos da Cettrans

Cápsula do tempo é fechada pela Unioeste

Cascavel - Objetos que têm um significado especial para todos aqueles que aceitaram o convite da Unioeste (Universidade Estadual do Oeste do Paraná) em contribuir com a cápsula do tempo, serão revelados para as gerações das próximas cinco décadas.

Em sacos plásticos e arquivados com os devidos cuidados para que sejam preservados ao longo dos anos, os materiais foram tampados na caixa de concreto construída no canteiro central da universidade.

Não é por acaso que a cápsula foi lacrada ontem no campus de Cascavel. A Unioeste

completou 44 anos de fundação e o ato também simboliza a história e a evolução da instituição na cidade.

A cápsula do tempo foi construída no espaço onde também está o relógio de sol e que tem objetivo de proporcionar a reflexão sobre a ciência.

“Sempre digo que é importante preservar o passado, construir o presente e planejar o futuro. Assim como o relógio de sol atrai visitantes, acredito que esse novo espaço terá a mesma finalidade e para as futuras gerações será um resgate daquilo que representou a nossa história”, avalia o diretor do cam-

pus, Alexandre Webber.

O idealizador do projeto, Vilmar Malacarne, do Grupo de Pesquisa de Formação de Professores de Ciência e Matemática, revela das curiosidades que foram guardadas na cápsula, por servidores, professores e alunos de duas escolas municipais de Cascavel. “Brinquedos, fo-

tos, equipamentos tecnológicos, materiais institucionais e até mesmo sementes que podem germinar estão lacradas”, cita. A caixa permanecerá lacrada por 56 anos e só deve ser aberta no dia em que campus completar 100 anos.

ROMULO GRIGOLI



Cápsula do tempo só será aberta quando a Unioeste completar 100 anos

Semana da Pessoa com Deficiência vai focar “conscientização das diferenças”

Cascavel - Com o tema “O Futuro se faz com a conscientização das diferenças”, a Apae de Cascavel terá uma programação intensa durante a Semana Nacional da Pessoa com Deficiência Intelectual e Múltipla, de 21 a 28 de agosto.

A programação inicia do-

mingo com a missa, às 19h, na Catedral. Três atividades estão previstas para segunda-feira: visita à Apae pela comunidade, teatro de fantoches e oficinas de aprendizagem com estudantes do ensino fundamental, na Apae.

Na terça haverá brincadeiras e danças para alunos

do ensino fundamental. Pela manhã, no Seminário São José, os alunos da EJA (Educação de Jovens e Adultos) farão piquenique no período da tarde participarão de sessão de cinema.

A Rua da Alegria, com brincadeiras, pinturas faciais, contação de históri-

as e teatro infantil será realizada no dia 24. Dia em que também estão previstos passeio no Zoológico Municipal, visita ao viveiro conservacionista da FAG e piquenique no bosque do Seminário São José. As atividades prosseguirão até o dia 28.

INDICADORES ECONÔMICOS

DÓLAR	16/08	
% dia compra	16/08	15/08
COMERCIAL	+0,2%	3,1930
PTAX (BC)	+0,2%	3,1743
PARALELO	0,0%	3,1400
TURISMO	0,0%	3,1400
EURO	+0,9%	3,5790
US\$ 1 É IGUAL A:	MOEDAS X REAL	
lêne	100,31	R\$ 0,0317
Libra est.	0,7680	R\$ 4,13
Euro	0,8867	R\$ 0,22
Peso arg.	14,680	R\$1: 1.728,91 guaranis
POUPANÇA - TR		
Período/ depósitos...	Poup. antiga até 3/5/12	Poup. nova part. 4/5/12 TR
13/7a 13/8	0,7148	0,2137
14/7 a 14/8	0,7208	0,2197
15/7 a 15/8	0,6896	0,1887
16/7 a 16/8	0,6859	0,1850
17/7 a 17/8	0,7140	0,2129

BOVESPA	16/08			
IBOVESPA: -0,49%	58.855 pontos			
Ações	%	R\$		
Petrobrás PN	+1,46%	12,49		
Vale PNA	+1,13%	16,10		
Bradesco PN	-1,52%	29,18		
Brasil ON	-2,33%	22,64		
Sid Nacional ON	-5,56%	10,53		
Energias do Brasil ON	+4,32%	14,24		
ÍNDICES DE INFLAÇÃO				
Índice em %	JUN	JUL	ano	12m
IPCA (IBGE)	0,35	0,52	4,96	8,74
IGP-M (FGV)	1,69	0,18	6,09	11,63
IGP-DI (FGV)	1,63	-0,39	5,61	11,23
REAJUSTE DE ALUGUÉIS				
Índice	JUN	JUL	AGO	
IGP-M (FGV)	1,1109	1,1221	1,1163	
IGP-DI (FGV)	1,1126	1,1232	1,1123	
* Correção anual. Multiplique valor pelo índice				
SELIC ANUAL: 14,25% TJLP: 7,50%/ano				

TABELA DO IR	COMP. JULHO		
BASE (R\$)	Alíq. %	deduzir	
Até 1.903,98	-	-	
De 1.903,99 até 2.826,65	7,5	142,80	
De 2.826,66 até 3.751,05	15	354,80	
De 3.751,06 até 4.664,68	22,5	636,13	
Acima de 4.664,68	27,5	869,36	
Dedução p/ dependente: R\$ 189,59; IR 2016: a 5ª parcela vence em 31/08, com juros Selic de 4,38%.			
SAL. MÍNIMO PR (maio/2016 a abril/2017)			
I	R\$ 1.148,40	III	R\$ 1.234,20
*II	R\$ 1.190,20	IV	R\$ 1.326,60
Em reais. *Faixa II: empregados domésticos.			
OUTROS INDICADORES			
TJLP (%)	JUN	JUL	AGO
	7,50	7,50	7,50
Sal. mínimo	880,00	880,00	880,00
UPC	23,05	23,16	23,16
CUSTO DA CONSTRUÇÃO (CUB)			
R\$/m2	JUN	JUL	%m %ano %12m
Paraná	1.318,53	1.319,98	0,11 1,10 2,16
Norte	1.299,67	1.300,90	0,10 2,86 1,70
Oeste	1.385,58	1.387,46	0,14 6,48 7,49

PREVIDÊNCIA	COMP. JULHO	
Empresário/empregador		
Contribui com 11% sobre o pró-labore, entre R\$ 880,0 (R\$ 96,80) e R\$ 5.189,82 (R\$ 570,88), por GPS		
Autônomo		
1) Quem só recebe de p. físicas: recolhe 20% entre R\$ 880,00 (R\$ 176,00) a R\$ 5.189,82 (R\$ 1.037,96). 2) Recebe de p. jurídicas: a empresa recolhe 11% sobre o máximo de R\$ 5.189,82 (R\$ 570,88) e desconta do autônomo. 3) Recebe de jurídicas e físicas: desconto de 11% sobre o que recebe de jurídicas até R\$ 5.189,82 (R\$ 570,88). Se não atingir este teto, recolhe 20%, sobre a diferença até R\$ 5.189,82. 4) Aut. especial: sobre R\$ 880,00, recolhe 5% (donas de casa, Lei 12.470/2011) ou 11% (demais especiais), mas só aposenta por idade..		
Facultativo		
Contribui com 20% sobre R\$ 880,00 (R\$ 176,00) a R\$ 5.189,82 (R\$ 1.037,97), através de carnê.		
Assalariados		
Salários até R\$ 1.556,94	8%	
de R\$ 1.556,95 até R\$ 2.594,92	9%	
de R\$ 2.594,93 até R\$ 5.189,82	11%	
Emp. domésticos	Alíq. %	R\$ min R\$ máx
Empregado	8 a 11	70,40 570,88
Empregador	12	105,60 622,78
Total	20 a 23	176,00 1.193,66
Venc.: emp. 19/08, físicas 15/08, domésticos 07/08		

MERC. RURAL

PREÇO PRODUTOR (DERAL/SEAB)	16/08			
Em 16/08	PR	DIA	30d.	Casc.
SOJA	69,69	1,0%	-9,5%	69,00
MILHO	35,87	0,2%	4,8%	35,50
TRIGO	45,05	-0,4%	-1,9%	45,50
BOI GORDO	147,66	0,0%	-0,4%	148,00
FRANGO	2,68	0,0%	0,0%	-
Soja, milho e trigo sc 60kg, boi gordo arroba e frango kg				
BOLSA DE CHICAGO				
Em 16/08	CONT.	FECH.	DIA	30d.
SOJA	set/16	1.019,50	-4,25	-4,3%
FARELO	set/16	336,70	-2,90	-8,6%
MILHO	set/16	327,50	1,00	-7,0%
TRIGO	set/16	423,50	1,50	-0,3%
Em Pontos. 1 ponto = 1 centavo de dólar/bushel na soja (27,2kg), milho e trigo (25,4kg) e US\$ tonelada curta no farelo (907kg). DIA: variação em pontos				
LOTES/ATACADO (AgDOSSIÊ.DINHEIRO)				
Em 16/08	PRAÇA	R\$/sc	SEM	30d.
SOJA	Cascavel	78,00	3,3%	-8,8%
SOJA	Paranaguá	83,00	1,8%	-9,3%
MILHO	Cascavel	39,00	0,0%	2,6%



Alimentação saudável

A Biolabore fez palestra sobre consumo consciente e alimentação saudável em Santa Helena. Foram envolvidos 50 alunos do Colégio Verônica Zimmermann. A palestra foi ministrada pela técnica e tecnóloga em alimentos Debora Guerino Boico por meio do projeto Cultivando Água Boa da Itaipu. Alunos do período noturno também receberam o seminário, totalizando cerca de 80 inscritos.

Medalhas a paranaenses

Onze estudantes paranaenses foram medalhistas durante a seletiva nacional da *WorldSkills Competition*, a maior competição de ensino técnico do mundo, realizada entre os dias 4 de julho e 12 de agosto. Os últimos vencedores foram conhecidos na sexta-feira (12), quando ocorreu a premiação em 13 áreas de ocupação. Ao todo, 37 estudantes do Senai Paraná participaram da seletiva em 33 áreas de ocupação.

Baixo Iguaçu

Sem explicar, consórcio cancela reunião de novo

Capanema – Mais uma vez as famílias que serão atingidas pelas obras da Usina Hidrelétrica Baixo Iguaçu, entre Capanema e Capitão Leônidas Marques, foram avisadas em cima da hora sobre o cancelamento de reunião com o Consórcio Empreendedor Baixo Iguaçu, que ocorreria ontem, no Palácio Iguaçu, em Curitiba.

Conforme o agricultor Si-

dinei Martini, que representa a Comissão dos Atingidos, com mais este cancelamento, o sentimento entre as famílias é de desconfiança, principalmente pela falta de informações por parte da empresa, responsável por apresentar as áreas para assentamentos e também ajustar os índices das indenizações.

A reunião marcada para a manhã de terça-feira (16) já

deveria ter ocorrido logo no início de agosto, porém, segundo Martini, nenhum representante do consórcio compareceu. A expectativa é de que as famílias se reúnam com a empresa na próxima semana, em Curitiba.

As discussões entre consórcio empreendedor e atingidos ocorre desde o retorno das obras da Baixo Iguaçu, em agosto de 2015, data

da renovação da licença de instalação. Desde então, as famílias tentam renegociar os valores das indenizações e corrigi-los conforme o IPCA. Os atingidos pedem 22,59% de reajuste, enquanto a empresa não apresenta propostas definitivas. Da mesma forma há o impasse na compra de terras para os assentamentos, que ainda não foram acertadas.

Guaira vai apresentar dia 1º proposta de lei orçamentária

Guaira – A administração pública de Guaira apresenta no dia 1º de setembro, às 19h30, na Câmara de Vereadores, a proposta de Lei Orçamentária Anual para o ano de 2017. O documento é apresentado em conformidade com as exigências da Lei de Responsabilidade Fiscal e Lei Orgânica Municipal.

O edital de convite para a reunião foi publicado sob o número 004/2016. Toda a população está convidada. Na ocasião, serão apresentadas as previsões orçamentárias para cada secretaria, de acordo com a previsão de arrecadação. A lei elabora também a previsão de despesas (investimentos) e receitas para o próximo ano.

A apresentação ficará por conta do prefeito Fabian Vendruscolo (PT) e sua equipe técnica contábil, com o secretário da Fazenda, Antonio Carlos Alves, e a contadora Mylene Meyre Rojas Ortelhado. O trabalho também conta com a colaboração da controladoria interna, representada pelo servidor Humberto José Pedra González.

Palestra debate ética e valores em Palotina

Palotina - No dia 17 de outubro a Associação Comercial e Empresarial de Palotina e o Conselho do Jovem Empreendedor de Palotina vão promover a 1ª. Conexão Empresarial que trará ao município o palestrante Clóvis de Barros Filho, que é advogado, jornalista e professor. Ele abordará o tema Ética e valores, para mostrar de que maneira podemos, por meio da ética e os nossos valores, escolher os melhores caminhos e gui-

ar nossas ações e lidar com os dilemas do cotidiano da vida e do trabalho. O evento será realizado na Asfuca, a partir das 20h.

Os ingressos para a palestra já estão disponíveis na Acipa. O valor para associados é R\$ 40 enquanto que para não associados o custo é de R\$ 50. As compras em grupo acima de dez ingressos possibilitam um custo R\$ 35 por pessoa. Mais informações podem ser obtidas pelo telefone

3649-5855. O Conexão Empresarial tem o apoio da C.Vale, Sicredi, Sicoob,

Grupo Santo Antônio, V.Brondani e Loja Catarinense.



Clóvis de Barros Filho, que volta à região em algumas semanas

Acime lança o Café do Empresário

Medianeira – A diretoria da Acime de Medianeira lança mais uma novidade. É o Café do Empresário, que será realizado sempre na última sexta-feira de cada mês, às 7h30, na associação comercial. Na oportunidade será servido café da manhã oferecido por empresas patrocinadoras e repassadas

informações e notícias sobre assuntos de interesse dos empresários.

Cada edição do Café do Empresário trará especialistas de diversas áreas para a apresentação de temas em geral. A primeira está agendada para 26 de agosto. O café será cortesia do Sicoob. Haverá minipalestra sobre A cultura do

Vale do Silício, com o empresário Leandro Scalabrin. Ele é sócio-fundador da SWA Sistemas acadêmicos, empresa que atua no mercado nacional desde 2006 com soluções de Gestão Educacional; Graduado e especialista em Análise e Desenvolvimento de Sistemas pela UTFPR campus de Medianeira.

Evento foca tendências em gestão

Foz - As tendências em gestão, qual será o futuro das lojas físicas, com o avanço da tecnologia e o crescimento do e-commerce, o ambiente político e econômico do país e como líderes devem atuar diante desse cenário são os temas do Congresso Empresarial Paranaense, dias 30 de novembro e 1º de dezembro, em Foz do Iguaçu. O evento é realizado pela Federação das Associações Comerciais e Empresariais do Paraná.

Serão dois dias de palestras

com nomes como Bel Pesce e Leandro Karnal. Haverá também uma feira em que os empresários poderão conhecer novidades em produtos e serviços à área de gestão e momentos reservados para fechamento de novos negócios. A expectativa é de 1,5 mil participantes.

“No congresso, o empresário vai conhecer todas as tendências na área de gestão, as novidades do varejo e entender quais habilidades são exigidas atualmente enquanto líder”, conta o diretor institucional da Faci-

ap, Márcio Vieira. “Assim, ele poderá se antecipar, se adequar às tendências e transformar todo esse conhecimento em planejamento para a sua empresa”.

“Com a realização do Congresso Empresarial Paranaense, o Sistema Faciap atende a uma antiga reivindicação do empresariado, que sempre esperou encontrar no seu próprio estado um evento de excelência em gestão”, afirma o vice-presidente de eventos da Faciap e coordenador do congresso, Eduardo Araújo.

CARGAS

ATENDIMENTO EM TODO PARANÁ, GRANDE SÃO PAULO E PARTE DO LITORAL CATARINENSE.

MATRIZ:
Av. Luiz Antônio Faedo, 2332
B. São Cristóvão - Francisco Beltrão - PR
(46) 3520-3223

[fb.com/sudoestetransportes](https://www.facebook.com/sudoestetransportes)
Compre sua passagem através da internet.
www.sudoestetransportes.com.br

PASSAGENS

ATENDENDO O SUDOESTE, OESTE DO PARANÁ E LIGAÇÃO PARA JOINVILLE - SC.

Antes mesmo da reforma

PR tem aumento de 18,2% na solicitação de aposentadorias



Benefícios requeridos subiram 12,7% no Oeste no semestre

Cascavel – Mesmo que as reformas na previdência social, propostas pelo presidente interino Michel Temer, ainda estejam no papel e por enquanto sem o aval do Congresso Nacional, o número de aposentadorias nas agências do INSS (Instituto Nacional do Seguro Social) do Paraná saltou 18,2% no primeiro semestre deste ano ante o total de benefícios requeridos (por idade e contribuição) concedidas no mesmo período do ano passado.

Conforme o INSS, de janeiro a junho de 2016 foram 76.089 benefícios requeridos no Estado, 34.669 deles referentes à aposentadoria por idade e 41.420 por tempo de contribuição. Já no primeiro semestre de 2015, 31.662 pessoas conseguiram o benefício por atingirem a idade mínima exigida e outras 32.676 por terem contribuído tempo suficiente.

No Oeste, a situação foi a mesma. Para o período, o número de requerimentos cresceu 12,7% na região, passando de 11.389 nos primeiros seis meses de 2015 para 12.836 até junho deste ano. As solicitações subiram principalmente no quesito tempo de contribuição. Na região, o gênero teve um acréscimo de 20%, encerrando o semestre com 6.453 benefícios requeridos. Os pedidos de aposentadoria por idade também cresceram, passando de 6.016 para as atuais 6.383 solicitações.

MUDANÇAS

Entre as razões para o aumento no número de pedidos está o medo da mudança da idade mínima para se tornar beneficiário. Hoje, a aposentadoria por idade só é liberada às mulheres com 60 anos completos, e 65 anos aos homens. Nos dois casos se exige ainda 15 anos de contribuição mínima. Com a reforma, a intenção do governo é aprovar uma idade mínima de 65 anos para homens e mulheres se aposentarem.

No caso dos requerimentos por tempo de contribuição, a regra atual exige 30 anos às mulheres, e 35 anos aos homens, independente da idade.

Ao trabalhador rural, existe uma diferença. Para se aposentar, as mulheres agricultoras precisam ter completado 55 anos, e os homens 60 anos. Isso porque, segundo especialistas, a atividade no campo é iniciada ainda na infância, e leva-se em conta ainda a exposição do trabalhador ao serviço pesado e a condições climáticas desfavoráveis e prejudiciais à saúde. Os agricultores precisam ainda comprovar ao menos 15 anos do exercício da profissão (é necessário estar exercendo a atividade rural na época da solicitação do benefício).

As mudanças, que ainda estão em fase de planejamento, dependem da aprovação de três quintos do Congresso para serem aplicadas, já que haverá alterações na Constituição.

PENTE-FINO

O INSS vai iniciar nos próximos dias revisões de benefícios por incapacidade (auxílio-doença e aposentadoria por invalidez), e passará um pente-fino, já regulamentado, ao segurado que recebe o benefício há mais de dois anos. Aqueles que garantiram o auxílio por decisão judicial também serão analisados. O segurado deve tomar uma série de cuidados para evitar que o seu benefício não seja suspenso. A expectativa da equipe do presidente interino Michel Temer é a de que sejam cortados cerca de 30% dos auxílios-doença e 5% das aposentadorias por invalidez que são pagas a pessoas que poderiam retomar ao mercado de trabalho. Nas contas do governo, seriam poupados R\$ 6,3 bilhões em benefícios indevidos. Também serão reavaliadas 4,2 milhões de inscrições no BPC (Benefício de Prestação Continuada), concedido a idosos ou pessoas com deficiência com renda familiar per capita menor que do salário mínimo.

Audiência debate plano hídrico em Toledo

Toledo - A Prefeitura de Toledo e a Secretaria do Meio Ambiente realizam, quinta-feira, às 19h, a audiência pública para validação do Plano Municipal de Recursos Hídricos. O evento acontece no Auditório Acary de Oliveira, na Prefeitura. O Plano não é obrigatório por lei, mas atende a Política Nacional de Recursos Hídricos e o Sistema Nacional de Gerenciamento de Recursos Hídricos. O Governo Municipal investiu aproximadamente R\$ 100 mil na contratação da EnvEx Engenharia e Consultoria, responsável pelo análise e coleta de dados para elaboração do PMRH.

A apresentação será feita após a conclusão das fases de diagnóstico e prognóstico dos recursos hídricos e proposição de ações, metas, diretrizes e programas. As informações que compõem o Plano serão abordadas e discutidas para que toda a população tenha a oportunidade de apreciar e até mesmo opinar sobre as ações propostas.

Com a elaboração do Plano, a Prefeitura de Toledo vai assegurar a disponibilidade de água com qualidade adequada, o uso racional e integrado dos recursos hídricos, e a preservação e defesa contra catástrofes naturais decorrentes do mau uso dos recursos naturais. A diretora administrativa da Secretaria de Meio Ambiente Michelle Cristine Krenczynski, salientou a importância do Plano para o desenvolvimento do município: “Ele deve subsidiar as ações e projetos elaborados pela prefeitura”, disse.

BENEFÍCIOS REQUERIDOS NO SEMESTRE

	2015	2016	
PARANÁ	64.338	76.089	+18,2%
OESTE	11.389	12.836	+12,7%

É muito **fácil** fretar um ônibus padrão Princesa dos Campos



Seja para turismo ou eventos, conte com uma empresa que há 80 anos investe no treinamento de motoristas, segurança, conforto, além de veículos que seguem um rigoroso sistema

de manutenção preventiva. Acesse o nosso site e veja como fretar é mais fácil do que você imagina:

www.princesadosc campos.com.br/fretamento

(45) 3225.4111

FRETAMENTO
EVENTUAL OU
CONTÍNUO

Princesa dos Campos
FRETAMENTO



Ciclo de palestras

Cortella abre o Conexão Empresarial em Toledo

O evento, um dos mais aguardados do ano, ainda terá Carlos Hilsdorf, Ciro Gomes e Daniel Godri

Toledo - Terá início hoje o ciclo de palestras do Conexão Empresarial 2016, no

Teatro Municipal de Toledo, às 20h, promovido pela Associação Comercial e Empresarial de Toledo. A palestra de abertura da décima edição do Conexão Empresarial será com Mario Sérgio Cortella, filósofo, mestre e doutor em Educação pela PUC de São Paulo. Ele vai falar sobre o tema Cenários turbulentos, mudanças velozes: negação, proteção ou superação.

A segunda palestra, no dia 31 de agosto, será com Carlos Hilsdorf, com o tema Atitudes vencedoras na vida e nos negócios. O terceiro evento será no dia 8 de setembro, com Ciro Gomes, sobre Conjuntura Econômica. Para fechar a programação, o palestrante motivacional Daniel Godri, abordará o tema Encante seu cliente, ele precisa de atenção, no dia 13 de setembro.

PARCERIAS

O Conexão Empresarial 2016 é uma realização da Acit em parceria com o Sicoob Meridional, Fiasul Indústria de Fios, Lumiar Turismo, Slaviero, Gráfica JA, Colégio La Salle, Olinda Hotel e Eventos, Vip Corretora de Seguros, Coamo Agroindustrial, PUCPR, Sebrae e Prefeitura de Toledo.

O filósofo Mario Sérgio Cortella abre o ciclo de palestras hoje em Toledo



divulgação

Termo por mais vagas em creche em Jesuítas

Jesuítas - A Promotoria de Justiça de Formosa do Oeste e o município de Jesuítas (que integra a comarca) firmaram nesta semana termo de ajustamento de conduta para a ampliação da oferta de vagas em creches na cidade.

Pelo acordo assinado entre as partes, o município se compromete a criar, em até 60 dias, mais 40 vagas em cen-

tros infantis. Além disso, de forma progressiva, deverão ser abertas no mínimo mais 80 vagas em 2017 e 100 vagas em 2018.

De acordo com o documento, a prefeitura garantirá ainda que o atendimento em creche se dê de forma contínua, sem interrupções como férias coletivas. Ademais, a partir de 2017 haverá oferta de atendimento em tempo

integral em toda a rede pública do município.

O termo de ajustamento de conduta prevê a readequação da Lei de Diretrizes Orçamentárias e da Lei Orçamentária Anual para concretizar o cumprimento da medida, com a construção de espaços adequados e a contratação de pessoal. Em caso de descumprimento do TAC, a prefeitura ficará sujeita à imposição de multa.

Comitiva da Acim busca dados sobre Empreender

Cascavel - Diretores e colaboradores do Programa Empreender da Acim, a Associação Comercial e Empresarial de Maringá, estarão em Cascavel na manhã da próxima sexta-feira, 19. O objetivo da visita, que terá início às 9h, será conhecer o modelo de gestão que dá suporte ao Empreender da Acim, a primeira entidade empresarial do Paraná a aderir a esse modelo de compartilhamento, inspirado em projetos de

sucesso de países europeus.

O grupo vai ser recepcionado pelas diretoras do Empreender, Leudimila Parcianello e Rosemeri Petzold, e pelo supervisor estratégico da Acim, Juliano Fuzinato. De acordo com Juliano, a visita é das mais importantes porque demonstra que o trabalho e os resultados dos núcleos setoriais, multisetoriais e territoriais de Cascavel são vistos como modelo ao Paraná.

“Além do grupo de Marin-

gá poder obter mais informações sobre o Empreender da Acim, da mesma forma haverá um amplo compartilhamento de experiências que somarão em favor do nosso programa”, de acordo com Juliano Fuzinato. O primeiro dos núcleos setoriais do Paraná e por consequência da associação comercial de Cascavel foi o Moveleiro, oficialmente criado em 1998. Atualmente, são 25 os núcleos em atividade na entidade do Oeste.

Panorama regional

regional@oparana.com.br

Cinco nomes na disputa

A sucessão de Reni Pereira, que manchou de forma séria a sua biografia e está preso pela Justiça por supostamente comandar um esquema de corrupção, contará com cinco nomes. Estão na disputa pelo comando da Prefeitura de Foz do



Iguaçu Chico Brasileiro, Felipe Mansur, Sérgio Barros, Túlio Bandeira e o ex-prefeito Paulo MacDonald (foto).

Chutar o balde

Um leitor ligou ontem para a redação de O Paraná para desabafar. Ele se diz indignado com a atitude de políticos e de órgãos legislativos e jurídicos pelo País afora. Ele não entende porque, diante do desespero provocado pela crise, oportunistas ainda optem por elevar impostos e carga tributária e por adotar medidas que acabem com as esperanças de um Brasil melhor. Uma delas é trocar o foro de julgamento de prefeitos, por exemplo, acusados de improbidade. “É o fim do mundo e a perda da última gota de vergonha na cara desses corruptos”, esbravejou o homem, que não quis dizer o nome.

Troca

Ario Martiny desistiu de disputar as eleições em Marechal Cândido Rondon como candidato a vice de Fernando Limberger (PR). Ario, que é do PMB, foi substituído por Maura Feltli, do PR. A coligação está assim constituída: PR, PMB, PHS e PMN.

Reeleição

Jucenir Leandro Stentzler, do PSC, é candidato à reeleição em Palotina, um dos municípios de melhor índice de desenvolvimento humano e renda per capita do Oeste do Paraná. O candidato a vice é Idenir Brum. A coligação é formada, além do PSC, pelo PTB, DEM e PR. As candidaturas lançaram 78 nomes à disputa das nove cadeiras da Câmara.

Oposição

A oposição a Jucenir será feita por suas frentes. Nis-

sandra Karsten é candidata a prefeita pelo PP. O candidato a vice é Enio Moesch. A coligação é formada pelo PP, PSDB, PPS e PDT. A terceira via é José Messias, do PRB, que tem como candidato a vice Romildo Silva. Eles contam com apoio do PRB, PSL, Pros e PMB.

40 anos

Foz do Iguaçu comemorou em grande estilo os 40 anos do Grupamento do Corpo de Bombeiros local. Uma exposição foi montada no Shopping Catuaí Palladium, na avenida das Cataratas, em alusão à data. Na exposição, que terminou domingo, estavam em destaque, equipamentos, fardamentos, ferragens, um carro da década de 1920 e diversas miniaturas do Corpo de Bombeiros.

Dia de campo

Pecuaristas de Laranjeiras do Sul e municípios vizinhos formam o público-alvo de dia de campo agendado para esta quinta-feira. O tema será bovinocultura de leite. As atividades serão realizadas durante todo o dia no Centro Comunitário de Linha Alto São João. A organização do evento é do escritório do Emater.

Verão

Com o intuito de oferecer lazer e recreação à comunidade toledana o Programa Verão no Parque, da Secretaria Municipal de Esportes e Lazer, estará de volta no próximo sábado. As atividades serão realizadas das 17h às 20h durante todo o fim de semana. Nele, a população poderá emprestar bicicletas e bolas para voleibol, basquete, futsal e atividades físicas.

Unila tem vagas a alunos especiais

O Programa de Pós-Graduação em Literatura Comparada da Unila está com inscrições abertas para alunos especiais em três disciplinas: Geopolítica da Imagem, Literatura da Viagem: conhecimento e poder nas narrativas sobre a América Latina e História das ideias e das tradições intelectuais na América Latina. Serão ofertadas até três vagas em cada disciplina e os interessados têm até as 23h59 desta quarta-feira para se inscrever. As disciplinas serão cursadas ainda neste segundo semestre letivo de 2016. As inscrições podem ser feitas por e-mail secretaria.ppglc@unila.edu.br. A lista dos aprovados será divulgada no dia 22 de agosto.

morya.

PROMOÇÃO

QUANDO VÊ

POUPOU

QUANDO VÊ

GANHOU

SICREDI

GRANDE PRÊMIO FINAL DE

MEIO MILHÃO*

20

SORTEIOS

DE R\$ 2 MIL

TODO MÊS.*

GENTE QUE COOPERA CRESCER

SICREDI

CONCORRA A PRÊMIOS EM DINHEIRO.

Deposite na poupança e ganhe números da sorte para concorrer pela Loteria Federal.

POUPANÇA PROGRAMADA = NÚMEROS DA SORTE EM DOBRO

Serão 5 meses de promoção.
Acompanhe em www.quandoveganhou.com.br.

*Título da modalidade incentivo emitido pela Icatu Capitalização S/A, CNPJ/MF nº 74.267.170/0001-73, Processo SUSEP nº 15414.900208/2016-10 e 15414.900130/2013-82. A aprovação deste título pela SUSEP não implica, por parte da Autoridade, incentivo ou recomendação à sua aquisição, representando, exclusivamente, sua adequação às normas em vigor. Serviço de Informação ao Cidadão SUSEP: 0800 021 84 84 (dias úteis, das 9h30 às 17h) ou www.susep.gov.br. Ouvidoria Icatu Seguros: 0800 286 0047. Promoção válida durante o período de 1º/06 a 29/10/2016, para os associados da cooperativa Central Sicredi PR/SP/RI. Consulte cooperativas participantes, regulamento completo da promoção e condições de contratação nas unidades de atendimento participantes e através do site www.quandoveganhou.com.br. Imagens meramente ilustrativas. SAC Sicredi - 0800 724 7220 / Deficientes Auditivos ou de Fala - 0800 724 0525. Ouvidoria Sicredi - 0800 646 2519 e Fale. Conosco no site da promoção.

ECOSPORT FreeStyle 1.6L Flex **2017**
(cat. EFA7)



- Direção elétrica • Ar-condicionado • Air bag duplo • Vidros, travas e espelhos elétricos
- Freios ABS • Bagageiro de teto • Faróis de neblina • Rodas de liga leve 16"
- Controle do rádio no volante • Sensor de estacionamento traseiro com indicação gráfica e sonora

De R\$ ~~75.690~~ | Por R\$ **69.990** à vista

Entrada de R\$ **41.994** | Parcelas de **24x** R\$ **1.222**

TAXA ZERO



Sync Media System com comandos de voz com funções e assistente de emergência.



FUSION
2.0L Titanium
EcoBoost
AWD 2016
(cat. UNC6)



3 ANOS DE GARANTIA

- Motor 2.0L EcoBoost (234 cv)
- Transmissão automática de 6 velocidades com Paddle Shift
- 8 air bags • AdvanceTrac®: controle eletrônico de estabilidade (ESC) e tração (TCS) • Ar-condicionado automático e digital • Rodas de liga leve 18"
- Ford Power: partida sem chave • Alerta de tráfego cruzado • Bancos dianteiros refrigerados
- Tração integral nas 4 rodas – AWD • Sistema de estacionamento automático (Active Park Assist) • Teto solar

A partir de R\$ **140.400** à vista

Entrada de R\$ **84.240**

Parcelas de **24x** R\$ **2.428**

TAXA ZERO



Cascavel: Av. Brasil, 5606 (45) 3220-8200 • Toledo: Av. Parigot de Souza, 1215 (45) 3379-7600
Assis Chateaubriand: Av. Tupassi, 1500 - (44) 3528-8950 • Palotina: Av. Pres. Kennedy, 1761 (44) 3649-0000

Preços e condições de financiamento válidos até 10/09/2016. Custo Efetivo Total (CET), calculado na data de 26/07/2016 a partir de 4,18% a.m. e 63,48% a.a. por meio do Programa Ford Credit. Não abrangem seguro, acessórios, documentação e serviços de despachante, manutenção ou qualquer outro serviço prestado pelo Distribuidor. Sujeito à aprovação de crédito. O valor de composição do CET poderá sofrer alteração, quando da data efetiva da contratação, considerando o valor do bem adquirido, as despesas contratadas pelo cliente e os custos de Registros de Cartórios variáveis de acordo com a UF (não incluídos no valor das parcelas e no cálculo da CET). Contratos de Financiamento e Arrendamento Ford Credit são operacionalizados pelo Banco Bradesco Financiamentos S.A. Valores válidos para cores sólidas. Frete incluso. Imagens meramente ilustrativas.



Na cidade, somos todos pedestres.

CAPS

Santa Terezinha dá atenção à saúde mental

Inauguração vai possibilitar o atendimento contínuo e especializado por uma equipe multidisciplinar

Santa Terezinha - Depois de vistoriadas pela 9ª Regional de Saúde, as instalações do CAPS (Centro de Atenção Psicossocial) foram entregues no fim de semana à comunidade de Santa Terezinha de Itaipu. O CAPS será o serviço de referência em saúde mental para o atendimento dos casos que necessitem de acompanhamento contínuo e especializado. Uma equipe multidisciplinar formada por clínico geral, psiquiatra, assistente social, psicólogo, terapeuta ocupacional e enfermagem será responsável pelo atendimento dos pacientes.

O serviço que passa a integrar a rede municipal de atendimento da saúde funcionará no prédio da antiga Unidade Básica de Saúde do BNH. O

atendimento à população será de segunda a sexta-feira, das 7h às 12h e das 13h30 às 16h30. De acordo com o secretário de Saúde, Fábio de Mello, com a inauguração do CAPS a administração pública municipal segue investindo e inovando para melhorar o atendimento ao usuário do Sistema Único de Saúde.

“Vem para complementar a nossa rede de atendimento em saúde, na qual os pacientes terão uma atenção integral como é preconizado pelas portarias em Saúde Mental do Ministério da Saúde. O foco é ampliar o atendimento e com a qualidade que já é oferecida nos serviços disponibilizados pelo município”, afirma o secretário Fábio, que apresentou números da demanda em psiquiatria no ano passado. Houve registro de aproximadamente 2,5 mil pacientes que buscaram atendimento na área de saúde mental. “Com o CAPS, nossa meta é acompanhar todos os pacientes e oferecer toda essa estrutura e apoio para que eles possam viver com qualidade”, afirma Fábio de Mello.

Segundo o diretor da 9ª Regional de Saúde, Ademir Ferreira, Santa Terezinha mais uma vez sai na frente com a implantação do CAPS. “Poucos municípios no Brasil oferecem esse tipo de atendimento em sua rede de atendimento em saúde, então, Santa Terezinha está de

parabéns pelo trabalho que realiza na saúde”. Andreia Ribeiro de Souza, presidente do Conselho Municipal de Saúde, também destacou a importância do serviço para a população: “Fundamental e que vem para somar com os outros programas e serviços já oferecidos”.



Descerramento de fita de obra há muito aguarda no município e entorno

AVANÇOS À COMUNIDADE

Só na Atenção Básica à Saúde, a implantação de mais quatro equipes da Estratégia Saúde da Família, em 2014 e a adesão do Programa Mais Médicos do governo federal ampliou a rede de assistência primária de prevenção e promoção da saúde para 100% de cobertura da população estimada em 22 mil habitantes. Com isso foi possível ampliar o acesso da população aos programas de imunização, preventivos do colo de útero e de mama, pré-natal, puericultura, hiperdia, as consultas médicas e de enfermagem e aos procedimentos de baixa complexidade. A inauguração do Centro de Especialidades Médicas também proporcionou ao cidadão e às equipes da Estratégia Saúde da Família o encaminhamento dos usuários do SUS às especialidades médicas dentro do próprio município, garantindo ao cidadão o atendimento integral de suas necessidades em saúde.

ACIC
Associação Comercial e Industrial de Cascavel
juntoconvocá
Fone: (45) 3321-1415
(45) 3321-1452

PALESTRANTES SETEMBRO/2016



12
AUGUSTO CURY
"A ARTE DE LIDAR COM PESSOAS"
HORÁRIO 19H30



20
ARNALDO JABOR
"PROJETO DE UM NOVO BRASIL"
HORÁRIO 19H30



27
AMYR KLÍNG
"SUPERANDO DESAFIOS COM CRIATIVIDADE E INOVAÇÃO"
HORÁRIO 19H30

Antes de praticar, compartilhamos a teoria. O ciclo de palestras Conexão Empresarial ACIC 2016 traz pessoas exclusivas para você pôr em prática a receita do sucesso: o conhecimento.
LOCAL: Teatro Municipal de Cascavel R. Rio de Janeiro, 905. Centro - Cascavel/PR

Patrocínio:









Passaporte	1º Lote	2º Lote	3º Lote	4º Lote
Associado/Estudante	R\$ 220,00	R\$ 235,00	R\$ 250,00	R\$ 265,00
Não Associado	R\$ 275,00	R\$ 300,00	R\$ 325,00	R\$ 350,00

Agroecologia

Homeopatia eleva renda e melhora vida no campo

Técnica ajuda a combater doenças em animais e plantas. Ela se traduz em avanços à atividade rural

Entre Rios - A homeopatia aos poucos encontra adeptos no campo, principalmente nos 22 municípios da região Oeste do Paraná que fazem parte da área de atendimento da Biolabore, cooperativa com sede em Santa Helena. Desde 2014, agricultores familiares receberam capacitações e empregam a técnica para combater doenças na criação animal e também nas lavouras, principalmente na agroecologia.

Todo trabalho realizado tem o acompanhamento técnico de uma equipe profissional formada por agrônomos, zootecnistas e tecnólogos em agroecologia, que vêm se especializando no assunto. São cerca de 700 agricultores as-



Sem uso de agentes químicos, culturas são mais valorizadas e saudáveis

sistidos pelo projeto de Assistência Técnica e Extensão Rural em agroecologia financiado pelo governo federal. Foram realizados em um ano e meio de projeto 12 cursos compostos por dois dias com carga de 16 horas.

Os treinamentos repassam aos agricultores conhecimentos sobre a ciência homeopática, como surgiu, forma de ação, suas leis e como pode ser utilizada em animais e

plantas, solo, água e ambiente, em função da necessidade de cada indivíduo ou mesmo do sistema de produção. As atividades ocorrem de acordo com a necessidade apresentada pelos agricultores. Os técnicos visitam as propriedades e analisam os problemas e apresentam caminhos, inibindo o uso dos agrotóxicos, beneficiando de forma indireta quem consome esses produtos.

Resultados nos plantéis

A homeopatia traz bons resultados na agropecuária. Ela integra agricultores que se encorajam a experimentar a técnica com medicamentos alopáticos. Entre esses produtores está o morador de Entre Rios do Oeste, Carlos Klein, que encontrou na homeopatia a melhoria na qualidade do leite. O agricultor enfrentava problemas frequentes com mastite e animais estressados.

Por meio da orientação do técnico da Biolabore, José Augusto Kolling, Klein diminuiu os gastos com medicamentos que chegavam a R\$ 2 mil por mês e conseguiu salvar vacas com mastite ambiental. “Gastava com muitos remédios e não resolvia, inclusive descartava vacas. Depois de alguns meses aplicando a homeopatia me-

lhorou o desempenho na produção, já fiquei dois meses sem mastite nos meus animais e economizou nos gastos com medicamentos”, conta Carlos Klein.

O técnico da Biolabore, José Augusto Kolling, informa que a aplicação da homeopatia é um trabalho em longo prazo que necessita de uma boa análise na propriedade, verificando os problemas, escolhas dos medicamentos e ajustes, conforme a necessidade do animal. Carlos Klein utiliza também a homeopatia para solucionar problemas de saúde na sua família. Prova dos bons resultados alcançados em sua propriedade é a busca pela especialização no assunto. “Eu faço todos os cursos possíveis para conseguir aperfeiçoar meus conhecimentos”, diz o pecuarista.



Klein afirma que resultados no trato com animais são muito bons

Itaipu orienta sobre prevenção a acidentes de trabalho

Foz - Começou, na manhã ontem na usina e também nas cidades de Curitiba e Assunção, mais uma edição da Semana Interna de Prevenção de Acidentes de Trabalho da Itaipu. O evento continua até sexta-feira.

A Sipat já faz parte do calendário empresarial da Itaipu Binacional. Acontece sempre na 33ª semana de cada ano. É um período voltado principalmente à reflexão a respeito do planejamento e das ações que devem ser tomadas para garantir um ambiente mais saudável e seguro

para todos – empregados, estagiários, menores aprendizes e terceirizados que convivem durante o trabalho, na Itaipu e PTI. Saúde, qualidade de vida e segurança no trabalho são temas recorrentes.

“Quase acidente” é o tema da Sipat 2016 – eleito pela Comissão Interna de Prevenção de Acidentes. “Queremos aumentar a capacidade de ver o risco e tomar ação para eliminá-lo”, disse o presidente da Cipa, Henrique Ribeiro, da Divisão de Operação da Usina e Subestações.



Atividades que começaram ontem seguem até esta sexta em Foz, Curitiba e Assunção



Não deixe seu tanque entrar na reserva!

A DIAL garante o combustível para o seu posto ou TRR. Gasolina e Diesel fornecidos pela Petróleo Brasileiro S/A. Agilidade na entrega, com frota própria.



(45) 3224-6363



Dial Distribuição Abastecimento e Logística Ltda.
Rodovia BR 277, Km 600 - Cascavel - PR

Acidente no Centro

Sávio Ricardo das Neves, de 44 anos, ficou ferido em acidente na manhã de ontem, em Cascavel. Ele era condutor de uma Honda Twister que colidiu na lateral de um Volkswagen Gol, na Rua Presidente Kennedy. O automóvel seguia pela pista do meio e fazia uma conversão à esquerda quando "fechou" o motociclista. Sávio foi atendido pelo Siate e encaminhado ao hospital com ferimentos leves.



VANDRÉ DUBIELA

Feto encontrado

A Polícia Civil de Cascavel investiga um caso de um feto encontrado em uma estação de tratamento de esgoto da Sane-par. O corpo foi localizado por uma equipe terceirizada, em uma área chamada de gradeamento. A Polícia Civil conta com denúncias que possam ajudar a elucidar o caso. Informações podem ser repassadas pelo telefone 197, de forma anônima.

Aniversário dos sonhos

Garoto é presenteado com festa e passeio em viatura

Cascavel - O pequeno Vitor Emanuel Sauter recebeu a festa de aniversário dos sonhos. Ontem, na comemoração de 5 anos, o garoto, que quer ser policial, ganhou uma festa surpresa promovida por militares do 6º BPM (Batalhão de Polícia Militar) de Cascavel. O aniversário, com direito a bolo e presentes, aconteceu após a mãe contar a história do filho no Facebook.

Em uma página de elogios e reclamações, Luzia Sauter contou que Vitor tinha lhe pedido uma "volta" em uma viatura da PM. Fascinado pelas luzes e sirenes dos carros policiais, o menino até abriu mão de bolo e presentes em troca do passeio. A história chegou até os policiais, que

resolveram presentear-lo.

Viaturas da PM buscaram Vitor na escola e o levaram até a UPS (Unidade Paraná Seguro), no Bairro Interlagos, onde uma festa surpresa aguardava o pequeno sonhador. "Eu não esperava tudo isso. O pessoal da polícia me procurou, mas eu achei que ele só ia dar uma volta na viatura", conta Luzia, que também se emocionou com a surpresa.

Vitor recebeu uma farda emprestada pelo filho de um policial. Já na unidade policial, os policiais providenciaram um bolo de aniversário, com o brasão da corporação estampado, além de docinhos e refrigerantes. O menino ainda recebeu diversos presentes, dentre eles vi-



DIVULGAÇÃO

Festa surpresa para Vitor foi realizada na sede da UPS

aturas em miniatura e um policial de brinquedo. Ele também ganhou um book fotográfico da fotógrafa Patricia Carminatti.

Bastante tímido, o garoto disse ter ficado muito feliz com a surpresa. Quanto ao passeio na viatura policial, faltaram

palavras para Vitor descrever a emoção. "Ele é bastante tímido, mas tenho certeza que ele gostou bastante, assim como eu", disse a mãe. Ainda na segunda-feira, ele havia ido até a Delegacia de Polícia Civil, onde também recebeu um bolo de aniversário.

CASCAVEL | Homem é agredido com golpe de facão na cabeça



LOREINA MANRIN

José Claudemir Pereira dos Santos, de 41 anos, ficou ferido ao ser agredido com um golpe de facão na cabeça, na tarde de ontem. Ele se envolveu em uma discussão com o padrasto em uma residência no Bairro Interlagos. Após a briga, o homem deixou o local e retornou com um facão. José partiu para cima do padrasto, que tomou o facão e lhe agrediu com um golpe na cabeça. O homem relatou aos policiais que agrediu o enteado apenas com a intenção de se defender. Ele foi preso em flagrante e autuado por lesão corporal. José Claudemir foi atendido pelo Siate, sendo encaminhado ao hospital sem risco de morte.

Esposa confessa morte de PM e dá detalhes sobre o crime

Curitiba - Ellen Homiak Federizzi, esposa do policial militar Rodrigo Federizzi, que teve o corpo encontrado no fim de semana, em Araucária, região metropolitana de Curitiba, confessou o assassinato do marido. Ela contou que teria matado o policial porque ele a teria chamado de "louca" e ameaçado ir embora de casa com o filho.

Rodrigo Federizzi estava desaparecido desde o dia 28 de julho e seu corpo foi encontrado no domingo, em uma cova rasa na área rural de Araucária, enrolado em um saco plástico. A mulher foi presa na semana passada, após a polícia encontrar vestígios de sangue na residência e um serrote, utilizado para decepar as pernas da vítima.

Familiares do soldado disseram à polícia que a esposa mudou os móveis de lugar e estava empenhada em uma limpeza geral na casa. Apesar disso, os investigadores conseguiram encontrar vestígios de sangue com uso de substâncias químicas. Ela chegou a contratar um pintor, mas o serviço não foi executado devido à sua prisão.

Capotamento

Duas pessoas ficaram feridas em um capotamento na noite de segunda-feira, na PR-317, entre Santa Helena e São José das Palmeiras. As vítimas eram ocupantes de um Renault Megane, que capotou após a condutora perder o controle da direção. A motorista do veículo foi levada ao hospital com ferimentos leves. Já o passageiro foi atendido pelo Samu, mas recusou encaminhamento hospitalar.

Maconha

Um homem de 33 anos foi preso pela PRF (Polícia Rodoviária Federal), na noite de segunda-feira, com 38 quilos de maconha. A abordagem aconteceu na BR-277, em São Miguel do Iguçu. O suspeito era condutor de um Volkswagen Gol, carregado com a droga. O entorpecente estava escondido nos bancos dianteiro e traseiro do veículo. O homem disse ser vigilante e afirmou que não sabia sobre a existência da maconha.

Tráfico

Uma jovem foi detida, ontem, pela Polícia Militar de Foz do Iguçu, suspeita de traficar drogas na região da Vila C. Na casa dela, a equipe encontrou diversas porções de maconha.



DEIXAR VOCÊ TRANQUILO... A NOSSA ESPECIALIDADE.

Serviços Especiais
Segurança Patrimonial
Segurança Eletrônica
Segurança Pessoal

45 3222-5888

www.embrasilseguranca.com.br

Rua Salgado Fº, 1493 - Neva Cascavel - PR



Canal 1 Após Olimpíada, vem o horário político como próxima atração

Por: Flávio Ricco

Colaboração: José Carlos Nery

A realização dos Jogos Olímpicos, como era de se imaginar, conseguiu mexer com o hábito do telespectador e elevou de maneira bem interessante o número de aparelhos ligados nas mais diferentes faixas de horário. E até domingo deve continuar assim, quando, aí sim, teremos a festa de encerramento. Na linha da vida que não para ou do tudo que é bom dura pouco, já na sexta-feira da próxima semana, dia 26, teremos o início da propaganda política. No rádio, que ainda nos dias atuais carrega o peso do cada vez mais sem sentido "Hora do Brasil", as veiculações vão ao ar das 7h às 7h10 e 12h às 12h10, enquanto na TV das 13h às 13h10 e das 20h30 às 20h40, em ambos os casos de segunda a sábado. Isso, mais 70 minutos ou 140 inserções dos partidos, de segunda a domingo, ao longo das programações, muito além do que normalmente é veiculado pelos maiores anunciantes.



Final feliz

Com Maria (Bianca Bin) atuando na reconciliação, Diana (Priscila Fantin) e Severo (Tarcísio Filho) terão um final feliz em "Êta Mundo Bom!".

TV TUDO

Desgaste

A garganta do Galvão Bueno, em suas mais recentes participações, tem apresentado sinais visíveis de desgaste. Difícil saber como vai chegar até domingo. Então por que não poupar um pouco e se preservar para momentos em que a sua presença é indispensável?

Dispensável

A Globo tem um grupo de narradores perfeitamente capaz de fazer frente a todas as necessidades, o que torna dispensável essa onipresença do Galvão. Por exemplo: qual a necessidade da sua participação no "Jornal Nacional"? O que ele faz ali que a Renata Vasconcellos não pode fazer?

Nada a ver

Existe um site, registrado como da Rede 21, que está com seu domínio à venda. Isso tem provocado diferentes interpretações. Importante esclarecer que ele, o site, diferentemente da rede de emissoras, não pertence ao Grupo Bandeirantes. O registro é de uma outra pessoa.

Avesso do avesso

Na Band, o tal programa de viagens da Val Machiori é um assunto proibido. Não adianta perguntar nem mesmo insistir, porque ninguém se atreve a falar sobre ele.

Em compensação

Val Marchiori, por meio de uma agência de assessoria contratada, tem feito exatamente o contrário. Ela mesma se encarrega de contar que "passou o fim de semana no México, ao lado do namorado Carlos Peyrelongue, e já embarcou para a Argentina, dando início às gravações de seu programa pela Band, o 'Hello Mundo'".

Na lista

Atualmente fazendo o Santo de "Velho Chico", Domingos Montagner entrou na lista de nomes reservados para "O que nos Une", título da próxima novela das 23h da Globo, escrita por Lícia Manzo. Além dele, Fabiula Nascimento e Sophie Charlotte.

Fonte segura

Há quem jure, de pés juntos, que o ex-"Pânico", Eduardo Sterblitch, está com tudo acertado na Globo e deve começar a fazer seu primeiro trabalho na nova casa este ano, para ser levado ao ar no próximo. Isso é dado como certeza.

Por sua vez

A Globo, consultada, admite que já está tudo conversado e ajustado com o Eduardo, só não informa se o contrato já foi assinado. Sabendo como as coisas funcionam ou como, às vezes, deixam de funcionar, recomenda o bom juízo esperar pelas cenas do próximo capítulo.

Estranha no ninho

Ana Paula Couto ainda não está totalmente ambientada na Rede TV!, mostrando algum estranhamento com certas normas da casa. Não gravar pilotos antes de apresentar qualquer jornal ou programa pela primeira vez é a principal delas. Já pensou até em entregar os pontos.

bate-rebate

- Amanhã, o "Cartão Verde" da TV Cultura vai receber o técnico Muricy Ramalho.
- Na próxima terça-feira, a equipe do "Zorra", parada desde o início dos Jogos Olímpicos, retoma seu expediente de trabalho na Globo...
- ... O programa, como aqui já se falou, vai perder uma das suas estrelas, Mariana Santos, para as novelas.
- Valeu a briga do Fábio Porchat. Depois de alguma insistência, ele conseguiu um camarim no andar térreo da Record.
- O tênis, de muito tempo, vem se utilizando de recursos eletrônicos para que lances duvidosos não comprometam resultados das partidas...
- ... O vôlei, em boa hora, passou a fazer o mesmo...
- ... Só o futebol, com a mentalidade atrasada de sempre, deixa toda essa responsabilidade nas mãos dos árbitros...
- ... O mundo girou e esses senhores não se tocaram...
- ... A comunicação entre dirigentes, por mais absurdo que isso possa parecer, ainda é na base do fax.
- Atenção: algumas determinações serão tomadas, muito em breve, na Globo para evitar o comércio de capítulos das novelas...
- ... Prática de muitos anos, coisa de bandido, ela nunca esteve tão próxima do fim...
- ... Os responsáveis por isso serão enquadrados sob as penas da lei.

c'est fini

É de se louvar a iniciativa de algumas emissoras, casos da Globo com o "Adnight" de Marcelo Adnet, Record com o Fábio Porchat e a Band por meio do "X-Factor" em estreitar programas num período dos mais complicados para a televisão. Termina uma Olimpíada e começa o horário político. Isso é respeito com o telespectador. Então é isso. Mas amanhã tem mais. Tchau!

SEXO É VIDA

QUANDO A SUA SAÚDE SEXUAL VAI BEM, TUDO VAI BEM.

TECNOLOGIA E TRATAMENTOS MÉDICOS PARA DISFUNÇÃO ERÉTIL E EJACULAÇÃO PRECOCE.

AGENDE UMA CONSULTA
0800 205 3107

BOSTON
MEDICAL GROUP

Responsável Técnico:
Dr. Márcio Araújo Neto - CRM 10322

horóscopo

ÁRIES

Aproveite para colocar o serviço em ordem e dar um impulso à sua carreira. Cuidados com a saúde vão se refletir na aparência. Pode começar um curso ou se dedicar mais aos estudos.

TOURO

Nesta quarta, vale a pena analisar suas opções na vida profissional. Se não vê muita chance de subir na carreira ou ganhar mais, pode ser o momento de tentar um novo emprego.

GÊMEOS

Aproveite para organizar o lar e se livrar do que não usa mais. Planos para uma reforma podem ser bem-sucedidos. Trabalho em grupo tem tudo para dar certo.

CÂNCER

Bom dia para abandonar velhos hábitos e cuidar melhor da saúde. Preste atenção ao seu sexto sentido e pode descobrir como usar uma mudança inesperada no trabalho a seu favor.

LEÃO

Se quiser encher o bolso, terá que se dedicar mais e redobrar a atenção. Se sonha com compromisso, use o seu charme para levar o namoro para a próxima fase.

VIRGEM

Você estará com mais concentração no serviço e vai levar suas responsabilidades a sério. Se está em busca de um emprego, peça a ajuda de um parente.

LIBRA

Confie em sua intuição para melhorar o relacionamento com os familiares. A sorte estará ao seu lado e pode se dar bem em jogo — faça uma fezinha!

ESCORPIÃO

Assuntos domésticos podem exigir atenção. Bom período para comprar algo para o lar ou pedir dinheiro emprestado na família. Aproxime-se dos amigos e aproveite para colocar a conversa em dia.

SAGITÁRIO

É hora de se concentrar na carreira e batalhar por um aumento. Se souber jogar suas cartas, pode até conquistar uma promoção. Aposte na sua agilidade para conseguir o que deseja.

CAPRICÓRNIO

Valorize o que possui e cuide do seu dinheiro. Se anda pensando em pedir um aumento, é melhor tocar no assunto com cuidado. Vale investir em um curso e ampliar sua experiência.

AQUÁRIO

Bom dia para se concentrar nos seus objetivos e renovar as esperanças. Não desista dos seus sonhos, ainda que eles pareçam muito distantes.

PEIXES

O serviço vai fluir melhor se cuidar de tarefas que podem ser realizadas a sós. Sem chamar muita atenção, pode melhorar a imagem que passa aos outros, até na profissão.

SALMO DO DIA

Vede, este miserável clamou e o Senhor o ouviu, de todas as angústias o livrou. O anjo do Senhor acampa em redor dos que o temem, e os salva. Provai e vede como o Senhor é bom, feliz o homem que se refugia junto dele. (Salmo 33; vers. 7 a 9)



Resumo de **Novelas**



Carmela resolve acabar com o casamento de Tancinha

Após receber em seu celular imagens do flagrante armado por Beto (João Baldasserini), de Apolo (Malvino Salvador) com outra mulher, Adônis (José Loreto) fica em dúvida se mostra as imagens que recebeu para Tancinha (Mariana Ximenes). Já Carmela (Chandely Braz) - que não perde uma oportunidade de humilhar outras pessoas - resolve acabar com o casamento da irmã. Aconselhada por Beto, seu parceiro de tramoias, ela troca o material que seria exibido na celebração pelas cenas comprometedoras.

PLANTS VS ZOMBIES
Prepare-se para uma batalha antizumbi hilária e cheia de ação!
A HQ OFICIAL DO GAME!
Nas bancas e livrarias. **PIXEL**

SOLUÇÃO ANTERIOR

C	V	A	L	R						
P	O	L	I	V	A	L	E	N	T	E
S	I	N	D	I	C	A	T	O	S	
M	E	C	L	E	I	H	P			
M	A	N	O	R	A	S	M	T		
R	T	A	V	E	A	T	R			
I	P	E	N	C	R	E	N	C	A	
R	A	L	A	D	O	L	O	S	A	
A	R	U	B	I	T	U	B	O		
D	E	R	R	U	B	A	R	O		
S	O	C	I	A	S	M	O	S	C	A
S	D	A	A							
C	E	R	C	A	O	R	P	B		
T	R	A	P	A	C	E	I	R	O	
E	D	O	M	L	O	C				
P	R	I	O	R	I	T	A	R	I	A

Malhação (17h30)
Durante a Olimpíada a novela não será exibida

Êta Mundo Bom! (18h20)
Celso incentiva Anastácia a reconstruir Araújo. Josias avisa que a festa de seu casamento será na fazenda de Cunegundes. Filomena e Candinho escolhem o bolo para o casamento. Paulina é ofendida por Sandra. Maria teme que Sandra tenha um novo plano contra Anastácia. A esposa de Celso vê o carro de Cara de Cão próximo ao palacete de Anastácia.

Haja Coração (19h30)
Adônis fica em dúvida se mostra o vídeo de Apolo para Tancinha. Carmela resolve acabar de vez com o casamento da irmã. Fedora tem alta médica. Jéssica culpa Shirlei pelo rompimento de seu noivado e promete vingança. Leonora bajula Ana Paula para participar da reunião da ex-BBB com Pedro Bial. Carmela aproveita a chegada de Tancinha ao casamento e exhibe o vídeo de Apolo na cama com outra mulher.

Velho Chico (21h10)
Os peritos investigam a morte do preso dentro da cadeia. Miguel tenta fazer com que Olívia saia do luto. Luzia se emociona com Miguel. Martim enfrenta Carlos. Sophie avisa a Miguel que voltará para Paris. Olívia vê Lucas e Sophie se beijando. Martim volta para a fazenda e Afrânio se enfurece.

***OS RESUMOS DOS CAPÍTULOS ESTÃO SUJEITOS A MUDANÇAS EM FUNÇÃO DA EDIÇÃO DA NOVELA.**

PALAVRAS CRUZADAS DIRETAS

O Colecionador em "Guardiões da Galáxia" (Cin.)	Ativistas de organizações políticas	O de curling possui quatro jogadores	Como deve ser o testemunho no tribunal	Esporte no qual a Seleção Brasileira foi campeã mundial pela primeira vez em 2014
Máquina que quebra o asfalto, causando grande poluição sonora				
				(?) da Alvorada, morada oficial de Dilma
Refutar			Pó branco para pintar muros	Reprodutor de áudio da Apple
Exercícios de alta (?): compõem o treino do atleta	País africano cuja capital é Abuja		Semelhante	
Companhia (abrev.)				
O do sonho, expressa o inconsciente (Psic.)		"Eu Nasci Há Dez (?)" Anos Atrás", sucesso de Raul Seixas		Contribuir para instituições de caridade
		Flúor (símbolo)		
		Fator que afeta o preço de um imóvel		
		Arma presa no cinto do gaúcho		
Poeta, em inglês				Letra que pode formar ditongo
Escoada (a área)				A grama, após ser aparada
Aqui está		(?) genealógica: traça as origens da pessoa		
Deus dos islamitas				
		Período O da moda é elegante e alto		"(?) guarda!", interjeição da esgrima
			Abrijo temporário de esquimós	
Marca comum em roupas antigas	Atração de cidades litorâneas			Grita de dor
			Nutriente causador da doença celíaca	
Evento regular em museus	Sua Majestade (abrev.)	Deixa o lugar Região dos pampas		Pedro (?), o último imperador (BR)
				(?) the rocks: o uísque com gelo
			Ferro, em inglês	
(?) de Greenwich: marco zero da contagem dos fusos horários, situa-se em Londres				

HOJE NA TV
TV TAROBÁ

- 06h00 – Band News
- 07h00 – Jornal Primeira Hora
- 08h00 – Café com Jornal
- 09h00 – Atualidades
- 09h30 – Olimpíada 2016
- 12h00 – Jornal Tarobá 1ª Edição
- 12h15 – Tempo Quente
- 12h45 – Olimpíada 2016 / Futebol Masculino / Brasil x Honduras
- 15h15 – Liga dos Campeões Uefa / Porto x Roma
- 18h00 – Olimpíada 2016
- 18h50 – Brasil Urgente Regional
- 19h05 – Jornal Tarobá 2ª Edição
- 19h20 – Jornal da Band
- 20h25 – Sila: Prisioneira do Amor
- 20h45 – Show da Fé
- 21h35 – Olimpíada 2016 / Vôlei de Praia Feminino / Atletismo / Handebol Masculino - Quartas de Final
- 00h30 – Diário dos Jogos Olímpicos Rio 2016
- 01h30 – Jornal da Noite
- 02h15 – Que Fim Levou?
- 02h20 – O Melhor da Liga
- 02h55 – Jogos Olímpicos Rio 2016 / Compacto
- 03h15 – Igreja Universal

RPC

- 05h00 – Hora Um
- 06h00 – Bom Dia Paraná
- 07h30 – Bom Dia Brasil
- 09h00 – Encontro
- 10h00 – Olimpíada 2016 / Handebol Masculino
- 11h15 – Olimpíada 2016
- 12h00 – Paraná TV 1ª Edição
- 12h25 – Globo Esporte
- 13h00 – Olimpíada 2016 / Futebol Masculino / Brasil x Honduras
- 14h55 – Olimpíada 2016 / Basquete Masculino
- 16h20 – Olimpíada 2016
- 18h15 – Malhação
- 18h20 – Êta Mundo Bom!
- 19h10 – Paraná TV 2ª Edição
- 19h25 – Haja Coração
- 20h20 – Jornal Nacional
- 21h05 – Velho Chico
- 21h50 – Olimpíada 2016
- 22h15 – Olimpíada 2016 / Vôlei Masculino
- 00h15 – Olimpíada 2016 / Vôlei de Praia Feminino
- 00h55 – Jornal da Globo
- 01h35 – Balada Olímpica
- 03h40 – Corujão / Crimes no Paraíso: Segredos do Passado

REDE MASSA

- 05h50 – Negócios da Terra
- 06h00 – Jornal do SBT Manhã
- 07h00 – Tribuna da Massa Manhã
- 08h00 – Primeiro Impacto
- 08h30 – Mundo Disney
- 10h30 – Bom Dia & Cia
- 10h45 – Pitadas do Tempero
- 11h00 – Destaque
- 11h45 – Show de Bola
- 12h00 – Tribuna da Massa 1ª Edição
- 13h30 – Naipi Comunidade
- 14h15 – Fofocando
- 15h15 – Casos de Família
- 16h15 – Mar de Amor
- 17h15 – Abismo de Paixão
- 17h45 – A Gata
- 18h15 – Meu Coração é Teu
- 19h20 – SBT Paraná
- 19h45 – SBT Brasil
- 20h30 – Cúmplices de um Resgate
- 21h15 – Carrossel
- 21h30 – A Garota da Moto
- 22h15 – Pra Ganhar é só Rodar
- 23h00 – Programa do Ratinho
- 00h30 – The Noite com Danilo Gentili
- 01h30 – Jornal do SBT
- 02h15 – Okay Pessoal!
- 03h00 – RR Soares

RIC TV

- 06h30 – Balanço Geral Manhã
- 07h30 – Paraná no Ar
- 08h45 – Fala Brasil
- 10h10 – Hoje em Dia
- 12h00 – Balanço Geral
- 14h00 – Ver Mais
- 14h45 – Olimpíada 2016
- 18h00 – Cidade Alerta Foz
- 19h00 – RIC Notícias
- 19h35 – Escrava Mãe
- 20h30 – A Terra Prometida
- 21h15 – Jornal da Record
- 22h00 – Olimpíada 2016
- 00h15 – Olimpíada 2016
- 01h15 – Fala que Eu te Escuto
- 02h15 – IURD

CATVE

- 06h00 – Telecurso
- 07h00 – EPC
- 08h05 – Timmy e Seus Amigos
- 08h15 – Barney
- 08h20 – Cocoricó
- 08h35 – Timmy e Seus Amigos
- 08h45 – Bananas de Pijama
- 09h00 – Peppa Pig
- 09h15 – Quintal da Cultura
- 11h00 – Era Uma Vez No Quintal
- 11h30 – Que Monstro Te Mordeu
- 12h00 – Giro de Notícias
- 12h05 – Hora do Esporte
- 12h20 – Jornal da Catve 1ª Edição
- 13h00 – JC Debate 1ª Edição
- 13h30 – Pororo
- 13h35 – Timmy e seus Amigos
- 13h45 – Bananas de Pijama
- 14h00 – Peppa Pig
- 14h15 – Quintal da Cultura
- 17h15 – Era Uma Vez No Quintal
- 17h30 – Osmar, a Primeira Fatia do Pão de Forma
- 17h45 – Shaun, O Carneiro
- 17h55 – Giro de Notícias
- 18h00 – Esporte, Política & Cidadania
- 19h00 – Jornal da Catve 2ª Edição
- 19h30 – Hora do Esporte 2ª Edição
- 19h45 – JC Debate
- 20h05 – Doctor Who
- 21h00 – Jornal da Cultura

Leitura do Paraná

Projeto faz 30 mil atendimentos em 2016

Foz - O projeto de promoção e incentivo à leitura Agentes de Leitura do Paraná, da Secretaria de Estado da Cultura e Biblioteca Pública do Paraná, atendeu de março a junho cerca de 30 mil crianças e adolescentes nas cidades de Apucarana, Foz do Iguaçu, Paranaguá e Pinhais. Foram 64 agentes de leitura capacitados para o atendimento direto à população. Mas o alcance do projeto vai além dos números.

“Os resultados apresentados pelos municípios mostram claramente que o projeto Agentes de Leitura superou todas as expectativas. Hoje, somos os espectadores

dessa história construída ao longo de anos, desde a ideia inicial até os atendimentos diretos à população”, relata a coordenadora do projeto da Secretaria de Estado da Cultura, Tatjane Garcia.

O projeto foi pensado para beneficiar diretamente, além dos agentes, crianças e adolescentes em situação de vulnerabilidade social, residentes nos municípios selecionados. Os atendimentos aconteciam por meio de rodas de leituras comunitárias, contação de histórias e promoção de cirandas. Os agentes também incentivavam as crianças e adolescentes a emprestar li-

vros do acervo bibliográfico disponível em cada cidade. Durante os atendimentos, principalmente os menores eram motivados a

manusear os livros, folhear as páginas, e em pouco tempo já imergiam no universo encantado das histórias.

Os atendimentos foram

realizados nas Bibliotecas Públicas Municipais, Cras, Creas, Associação de Moradores e outros espaços dos municípios participantes.



EDSON DENOBI

CLIMATIZADORES

TOP 160

TOP 400

TOP 60

- CONFORTO TÉRMICO
- BAIXO CONSUMO DE ENERGIA
- MELHORA A UMIDADE DO AR
- MELHOR CUSTO X BENEFÍCIO

Linha Industrial, Comercial e Residencial. Consulte nossa fábrica.

Telefone | Fax: (45) 3219-6899
topclima@topclima.com.br
topclima.com.br

Rodovia BR 277 - Km 589, 15255 | Cascavel - PR

BUSCANDO UM PACOTE DE VIAGEM?

VENHA PARA LINE SUL!

45 3306-2870 / www.linesul.com.br / 45 9828-5794

Pérola do dia

“Não espere por uma crise para descobrir o que é importante em sua vida”.
Platão

Rose Bracht

social@oparana.com.br

Infame

Ande sempre de cabeça erguida. A única desvantagem é que você dificilmente achará dinheiro no chão.



Alessandra Reginato dá o ar da graça e da beleza na coluna em ensaio assinado por Eduardo Correia

McDia Feliz

Intensificando o trabalho de venda dos sanduíches Big Mac para o McDia Feliz 2016, campanha coordenada pelo Instituto Ronald McDonald para beneficiar instituições que tratam de crianças e adolescentes com câncer, a Uopeccan, através do Núcleo Solidário, está comercializando os tíquetes pelos telefones 2101-7002, em Cascavel, e 2102-0700, em Foz do Iguaçu. O valor é R\$ 15,50 e o apreciado lanche pode ser retirado em qualquer restaurante do McDonald's no próximo dia 27.

Aniversariantes

◆ Marcelle Demski Maia, Ana Lúcia Grando, Katya Alves Hermisdorff, Amauri Popenga, Orildo Volpin, Luiz Barbosa, Clarice Vedovatto, Eri Milani, Anderson Correa Alves, Antonio Carlos da Silva, Mariane Campos, Ricardo Engles, Rafael Pietrafesa, Solange Bitencurt, Andrei Mori, Vitória do Nascimento Lemes, Jairo Cajal Júnior, Eleonor Macedo Barros.

Antenas ligadas

As beldades cascavelenses que querem desfilarem na passarela disputando o título de Rainha da Expovel 2016 não podem perder tempo. A Sociedade Rural do Oeste do Paraná marcou para esta quinta-feira o encerramento do prazo das inscrições ao concurso.



Alice Barros e Silva e Caio Bellotto marcando presença em evento social promovido na temporada

Na agenda

O gastroenterologista Univaldo Sagae é o convidado da presidência da Acic para falar sobre prevenção aos tipos de câncer que ameaçam homens, em evento marcado para esta quinta-feira, a partir das 18h30, na sede da entidade. A palestra faz parte do Agosto Azul, campanha de informação e de orientação sobre os cuidados contra o câncer e o encontro empresarial abrirá espaço também para o sorteio de uma viagem oferecida como prêmio pela campanha do Dia dos Pais organizada pelo Núcleo do Comércio do Calçadão.

Hashi

Tradicional e apreciada iguaria oriental preparada pela Colônia Japonesa de Cascavel, o yakissoba será saboreado pelos cascavelenses no almoço deste domingo. As porções já estão à venda pelos telefones 3223-8210 e 9971-0436 e deverão ser retiradas entre as 11h e às 13h15 na ACEC - Associação Cultural e Esportiva de Cascavel, instalada na Avenida Piquiri, 1186, no bairro São Cristovão.



As amigas Mariely Kuche, Reja Beatris e Érika Kottvitz em recente evento que movimentou o Teatro Municipal de Cascavel, by Kaire Sena

Conexão Empresarial

Atendendo convite da Associação Comercial e Empresarial de Toledo, o filósofo, mestre e doutor em Educação pela PUC de São Paulo Mario Sergio Cortella desembarca hoje na cidade. Abordando o tema “ Cenários turbulentos, mudanças velozes: negação, proteção ou superação”, vai proferir a palestra de abertura da décima edição do ciclo de palestras Conexão Empresarial 2017, evento que a Acit promove às 20 horas no Teatro Municipal.

PAIXÃO POR INOVAR

PABX Digistar liga você à novas oportunidades!

SOLUÇÕES QUE GERAM ECONOMIA

- PABX com até 482 portas;
- Tecnologia Digital e IP;
- Roteador Básico ou Avançado;
- Módulo GSM integrado;
- Consulta Portabilidade;
- Gerenciamento e Diagnóstico Remoto;
- Software de Gestão: Virtual Key System e muito mais.

Flextel Soluções.
Rua Cassiano Jorge Fernandes 1068
Parque São Paulo - Cascavel- PR
Fone (45) 3225-1033

PLASTIVEL

Indústria de Plásticos Cascavel Ltda
Sacos, Sacolas, Filmes Técnicos,
Embalagens Plásticas Personalizadas.

Fone/Fax:
45.3038-4358 / 3035-4360
9969 4414

www.plastivel.com.br
BR 277 KM 596
Cascavel - Paraná

Mulher na Cascavel de Ouro

Larissa Cruzeiro, de Goiânia, é a primeira mulher a confirmar presença na 30ª Cascavel de Ouro, a ser disputada no dia 23 de outubro no autódromo Zilmar Beux. Ela integra o trio que terá também Rogério Cruzeiro e João Lemos. Também se inscreveram ontem Leandro Reis/Renato Braga (GO), Gustavo Magnabosco/Davi Dal Pizzol (SC), João Paulo Gelain/Marcelo Beux (PR), Marcel Sedano/Ruslan Carta Filho (SC/PR), Edson Massaro/Gastão Weigert (PR), Lorenzo Massaro/Cleves Formentão (PR), Wanderley Faust (PR) e Gustavo Myasava/Victor Franzoni (PR/SP).

4º DESAFIO DE ARRANCADA DE CASCAVEL
CARROS E MOTOS
Autódromo Zilmar Beux Cascavel - PR
Ingresso: R\$ 15
21/08
A partir das 9h

Paranaense já tem kartistas de 5 estados

SpeedCar
MotorSport
Excelência em Mecânica Nacionais e importados
Fones (45) 3227-0749
9963-1460
Rua Fortunato Beber, 1.617
Bairro Nova York - Cascavel - PR

V. ALBIERO
Pavimentação e construção
Rua Carlos Gomes, 3626 - Fone: (45) 3225-3144 - Cascavel - PR

ótica curitiba
DESDE 1984
www.otiacuritiba.com.br

NEW HOLLAND
AGRICULTURE
CONSÓRCIO
Av. Brasil, 3.025 - Fone (45) 2101-3333
São Cristóvão - Cascavel - PR

Chelog
OPERADORA LOGÍSTICA

ACDelco
FREEDOM
ACDelco FREEDOM

Cascavel - As inscrições começaram na última sexta-feira e até o início da tarde de ontem, o Campeonato Paranaense de Kart já tinha inscritos pilotos de cinco estados (Paraná, Minas Gerais, Goiás, São Paulo e Rio grande do Sul). A competição será Open da Copa Brasil e será disputada de 15 a 17 de setembro, no Kartódromo Delci Damian, em Cascavel, região Oeste do Paraná. A promoção e organização são do Kart Clube de Cascavel, com supervisão da Federação Paranaense de Automobilismo (FPrA).

Os primeiros inscritos são: **Categoria Cadete** - Eduardo Palu de Araujo (Francisco Beltrão-PR) e Lucas Staioco (Belo Horizonte-MG). **Graduados** - Nathaniel Bueno (Curitiba-PR) e Rafael Fernando Smaniotto (Foz do Iguaçu-PR). **Júnior** - Celso Augusto Brinker (Goiânia-GO) e Pedro Gurgacz (Cascavel-PR). **Júnior Menor** - João Pedro Maia (Campinas-SP) e Ricardinho Gracia (Bi-

rigui-SP). **Novatos** - Mauricio M. Zaffari (Cascavel-PR) e Romulo Fontoura Nascimento (Cruz Alta-RS). **Sênior B** - Victor Hugo Carvalho (Londrina-PR). **Categoria Super Sênior** - Anderson Fanta (Goiânia-GO), Douglas Pierosan (São José dos Pinhais-PR), Fernando Scotti (Curitiba-PR), Julio César Pires (Caxias do Sul-RS) e Osvaldo Drugovich Júnior (Maringá-PR).

O Campeonato Paranaense terá a disputa das categorias Mirim, Cadete, Júnior

Menor, Júnior, Novatos, Sênior B, Sênior A, Graduados, Super Sênior, F-4 (subdividida em F-4 Graduados e F-4 Sênior), Shifter e Sprint. A Sprinter utilizará motores KTT, modelo KP15.

As inscrições antecipadas terão desconto de 20% e poderão ser feitas por intermédio do portal www.kartmotor.com.br. A taxa de inscrição para as categorias Mirim e Cadete será de R\$ 400 (R\$ 240 com desconto) e para as demais categorias R\$ 1.000 (R\$ 800,00 antecipada).



Osvaldo Drugovich Júnior, de Maringá, será um dos muitos paranaenses na categoria Super Sênior



Anderson Fanta, campeão brasileiro da Super Sênior no ano passado, representará Goiás no Paranaense

Calendário I

A Vicar, organizadora dos campeonatos Brasileiro e Sul-Americano da Stock Car, Brasileiro de Marcas, Brasileiro de Turismo, Fórmula 3 Brasil e Mercedes-Benz Challenge, anuncia duas mudanças no calendário da temporada 2016 visando a acomodar melhor os compromissos de suas categorias. A primeira alteração tange uma troca de datas do Marcas. A quinta etapa, previamente marcada para Brasília (DF) no dia 16 de outubro, será adiada e acontecerá em Londrina (PR) no dia 25 de setembro, junto da sétima etapa da Stock Car e a quinta da Fórmula 3 Brasil.

Calendário II

Já o circuito da Capital Federal, que dependia de uma série de garantias e prazos para ter confirmada a sua etapa, receberá a abertura da temporada 2017 da Stock Car. Por isso, as provas que estavam agendadas para acontecer na capital do país serão realizadas no Autódromo Internacional Curitiba, no qual a Stock Car realizou a abertura da temporada 2016. A prova será no dia 16 de outubro.

Curitiba

Os donos do Autódromo de Curitiba divulgaram que a pista não vai mais fechar. O complexo, que inclui também o Kartódromo Raceland permanecerá aberto por tempo indeterminado. É uma boa notícia para o automobilismo, uma vez que o circuito curitibano é considerado o segundo melhor do Brasil.

Desafio já tem estrelas

Domingo será disputado o 4º Desafio de Arrancada do ano em Cascavel. A pista de concreto do Autódromo Zilmar Beux vai receber motos para as provas das 9h às 11h e carros a partir das 11h.

O Desafio é a categoria de entrada no mundo da arrancada e já começam a despontar estrelas, que no futuro vão competir em provas estaduais

e nacionais.

Atualmente, destacam-se William Dunke, de Marechal Cândido Rondon, o Rei da Pista na categoria Street 9,5 Segundos. Ele compete com um Gol. Cleverton Silva, de Cascavel,

também pilota um Gol e detém o título de Rei da Pista na categoria Street 8,5 Segundos. Já Andrio Esser, também de Cascavel, é o Rei da Pista na categoria Força Livre, competindo com um Chevette.



Cleverton Silva é o grande nome da categoria Street 8,5 segundos, competindo com um Gol

Itaipu
água mineral
DISK ÁGUA
(45) 3226 0544

ATLAS
ferro velho
Comércio de sucatas, eixos, tubos, chapas, cantoneiras, nylon, bronze, etc.
BR 277 - KM 591
F: (45) 3224 - 3255

BEUX
facebook.com/beuximports
Paraguay
Beux Import Export
Importações de máquinas, carros e equipamentos
Fone (061) 575-189
e-mail: beuximport@hotm.com
Ciudad del Este - Paraguay

Casas Brasil
Confecções, Cama Mesa e Banho
Charme para você e conforto para sua família
Assis Chateaubriand Av. Tupãssi, 2.547 Fone (45) 3528-6456
Toledo Rua Barão do Rio Branco, 1.132 Fone (45) 3277-1923

Adeus, João Havelange

O ex-presidente da Fifa, João Havelange, morreu ontem, às 5h03, no Rio de Janeiro. Ele estava internado no hospital Samaritano, na Cidade Maravilhosa. Aos 100 anos, o ex-dirigente sofria de uma infecção pulmonar que se agravou e caminhou para uma infecção generalizada, causa da morte. Em julho, ele havia sido internado em virtude de uma pneumonia, mas teve alta. Com a saúde debilitada, Havelange foi novamente levado ao hospital semanas depois.

Gravado na história

Filho de um comerciante de armas belga, Jean-Marie Goedefroid de Havelange foi um dos cartolas mais influentes da história do esporte. Presidente da Fifa durante 24 anos (1974 a 1998), ele conviveu com diversas denúncias de corrupção em sua gestão e é apontado como um dos responsáveis pela popularização do futebol em lugares como a África e a Ásia. Antes de ser dirigente, Havelange havia jogado futebol profissionalmente pelo Fluminense e disputado as Olimpíadas de Berlim 1936 e Helsinque 1952 como nadador e jogador de polo aquático, respectivamente.

Rio 2016

Canoístas voltam ao Estádio da Lagoa

Rio de Janeiro - A canoagem Velocidade do Brasil, que tem vivido dias históricos no Rio 2016, volta a colocar os canoístas Isaquias Queiroz e Ana Paula Vergutz em ação nesta quarta-feira.

Ele, que ontem faturou a primeira medalha para o País na modalidade, com a prata no C1-1000m, disputa hoje as eliminatórias do C1-200m, e ela, primeira canoísta brasileira em Jogos Olímpicos, disputa a classificatória do K1-500m.

O baiano foi bronze no Mundial 2015 na distância, que não é sua especialidade, mas tem grandes chances de avançar à semifinal. Já a cascavelense disputa a sua prova, mas não é favorita e tenta surpreender para chegar entre as melhores.

Além deles, Edson Silva e Gilvan Ribeiro disputam o K2-200m nesta quarta. Tanto as classificatórias quanto as semifinais da canoagem velocidade estão marcadas para a manhã desta quarta-feira.

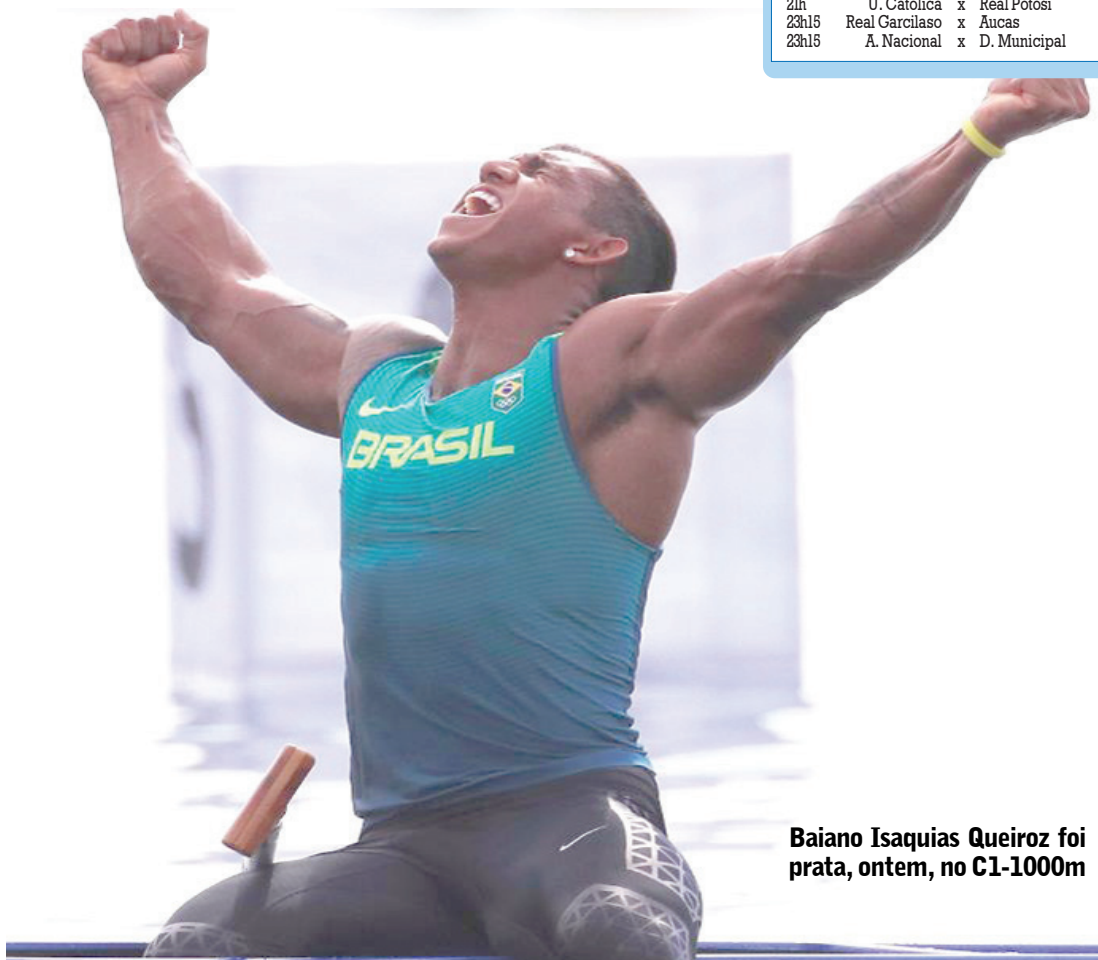

Baiano Isaquias Queiroz foi prata, ontem, no C1-1000m

Missão "impossível" no handebol

Nas quartas de final pela primeira vez em uma Olimpíada, o handebol masculino do Brasil enfrenta a França na manhã desta quarta-feira, às 10h, em busca de uma vaga inédita na semifinal. A missão é quase impossível, pois os franceses são os atuais campeões mundiais e bicampeões olímpicos. Ontem, a seleção feminina do Brasil se despediu da Rio 2016 com uma derrota nas quartas de final para a Holanda por 32 a 23.

Boxe: a uma luta de nova medalha

Com gana de vencer após ver o baiano Robson Conceição levar a bandeira do Brasil ao pódio da categoria até 60 quilos masculino, na noite de ontem, a pugilista paulista Andreia Bandeira enfrenta a chinesa Li Quian nesta quarta-feira pelas quartas de final da categoria até 75 quilos feminino. A luta está marcada para as 14h30 e quem vencer garantirá vaga na semifinal e ao menos a medalha de bronze na Rio 2016. Será a primeira vez na história que brasileira e chinesa se confrontarão.

Brasil e Argentina duelam pelas quartas do vôlei masculino

Rio de Janeiro - Depois de um primeiro jogo decisivo, mesmo que ainda na fase de grupos, a seleção brasileira masculina de vôlei chega verdadeiramente à fase eliminatória dos Jogos Olímpicos Rio 2016 nesta quarta-feira, dia no qual enfrenta a Argentina pelas quartas de final. O confronto está marcado para as 22h15, no Maracanzinho, e vale vaga na semifinal.

Os outros duelos desta etapa da Olimpíada, todos hoje, são Canadá x Rússia (10h), Estados Unidos x Polônia (14h) e Itália x Irã

(18h). Apenas os quatro semifinalistas seguirão na competição.

Para o último duelo da noite, entre o quarto colocado do Grupo A (Brasil) e o líder do B (Argentina), ninguém chega invicto. Os argentinos chegam com quatro vitórias e uma derrota (Polônia) na fase classificatória e 12 pontos conquistados. O Brasil teve três resultados positivos e dois negativos e garantiu a vaga com nove pontos. Os quatro eliminados na primeira fase foram França e México, do Grupo A, e Egito e Cuba do B.



Horas depois das brasileiras Larissa França e Talita Antunes terem caído na semifinal da Rio 2016, o vôlei de praia masculino confirmou o País na decisão da modalidade com Bruno Schmidt e Alison Ceruti (foto), que venceram de virada a dupla holandesa Brouwer/Meeuwse e amanhã disputarão a medalha de ouro em Copacabana. Hoje, as brasileiras derrotadas ontem disputam o bronze, às 22h.

panorama esportivo

Liga Futsal

O empate (2 a 2) alcançado no fim do jogo contra o Joinville evitou a derrota do Marechal em Santa Catarina, mas derrubou a equipe para a segunda posição na classificação a uma rodada do fim da primeira fase. O novo líder é o Orlandia (SP), que chegou aos 34 pontos com a vitória por W.O. sobre o Cascavel, excluído da competição por problemas em seu CNPJ. O Marechal tem 33 pontos, seguido por Atlântico (RS) e Joinville, ambos com 32. O Corinthians aparece na sequência, com 30, mas com três pontos garantidos por ser o próximo adversário do Cascavel.

Última rodada

Na última rodada da primeira fase, a que definirá os confrontos das oitavas de final, o Marechal jogará em casa contra o São José, na sexta-feira da semana que vem. O time rondonense precisará se reencontrar com as vitórias e ainda torcer por uma improvável vitória do penúltimo colocado Lajeado em Orlandia para voltar à liderança. Já o Atlântico folgará, enquanto o Joinville receberá o Marreco.

Antecipou?

O Cascavel Futsal ainda pleiteia na Justiça o seu retorno às quadras e não se agradou com a derrota por 1 a 0 para o Orlandia mesmo sem entrar em quadra. A partida deveria ter ocorrido na noite de terça-feira, em Cascavel, com as demais da 15ª rodada da Liga. O pedido cascavelense para voltar a ser inscrito na Federação Paranaense deve sair hoje. Já a possibilidade de fazer as partidas perdidas por W.O. no Estadual e na Liga só será avaliada, obviamente, em caso de decisão favorável nesta quarta-feira.

Escolares

Enquanto o foco dos torcedores do esporte de alto rendimento do País está na Olimpíada, as atenções de atletas paranaenses da base estão na fase final dos Jogos Escolares, em Apucarana. Por enquanto, o destaque são as modalidades individuais e para alunos com deficiência. No xadrez, cinco rodadas em menos de uma hora definiram os campeões: Catarina Oliveira Miranda, do Colégio Paroquial N. Sra. do Carmo/Paranaíba, e Jessé Emanuel Lorensetti, do C. E. Presidente Castelo Branco/Toledo. Ambos obtiveram quatro vitórias e um empate nas cinco partidas disputadas.

Futebol masculino

Brasil x Honduras vale vaga na disputa do ouro

Rio de Janeiro - Um dia após ver a seleção feminina ser eliminada da disputa pela medalha de ouro na Rio 2016, os meninos do Brasil entram em campo hoje para tentar chegar à decisão do futebol. O duelo com Honduras, pela semifinal, está marcado para as 13h, no Maracanã.

Em evolução na competição, a seleção brasileira masculina é a atual vice-campeã e tenta chegar à disputa pela inédita medalha de ouro pela quarta vez - também foi prata em Los Angeles 1984 e Seul

1988, tem ainda duas medalhas de bronze (Atlanta 1996 e Pequim 2008). Já a seleção hondurenha tenta chegar à final pela primeira vez.

Na última Olimpíada, em Londres 2012, Brasil e Honduras se enfrentaram nas quartas de final e o time verde-amarelo venceu por 3 a 2. Na Rio 2016, os hondurenhos avançaram em segundo pelo Grupo D, com vitória sobre Argélia (3 a 2), derrota para Portugal (2 a 1) e empate com Argentina (1 a 1). Depois, nas quartas de final, venceu a Coreia do Sul por

1 a 0. Já os brasileiros começaram os Jogos com dois decepcionantes empates sem gols, contra África do Sul e Iraque, mas depois passou com boas atuações por Dinamarca (4 a 0) e Colômbia (2 a 0).

Nesta quarta-feira, que tem previsão de temperatura de mais de 32°C na hora do jogo, o Brasil inicia a partida com a mesma escalação da última: Weverton; Zeca, Marquinhos, Rodrigo Caio e Douglas Santos; Wallace e Renato Augusto; Gabriel, Neymar e Gabriel Jesus; Luan.

Que venha o bronze, então

A seleção brasileira feminina de futebol parou na retranca da Suécia, ontem, foi derrotada nos pênaltis, no Maracanã, e acabou eliminada da Rio 2016 na semifinal. Cristiane, de volta após lesão, e Andressinha desperdiçaram as suas cobranças. A goleira Bárbara pegou um, mas não foi suficiente. A torcida que encheu o estádio, apesar da derrota, aplaudiu as jogadoras. Andressinha desabou no gramado, Marta foi às lágrimas, mas das arquibancadas ouviram certo alento. Mérito para a treinadora estadunidense Pia Sundhage, atual bicampeã dos Jogos com os Estados Unidos e contratada pela Suécia após o quarto lugar em Londres 2012. Ontem, ela armou retranca com uma linha de quatro defensoras próximas à área e outra de cinco jogadoras no meio de campo. Para o time de Vadão, resta a briga pela medalha de bronze, que tem disputa agendada para a sexta-feira, às 16h, em Itaquera. O Brasil enfrentará o Canadá, derrotado pela Alemanha no confronto da outra chave. A final, entre suecas e alemãs também será na sexta, mas no Maracanã.

Após conquistar duas medalhas no domingo, três na segunda-feira e uma logo na manhã de ontem, com a canoagem, a delegação brasileira viveu seguidas decepções, nessa terça-feira, nos Jogos Olímpicos Rio 2016. Uma delas foi com Fabiana Murer, esperança de medalha de ouro no salto com vara, mas não completou

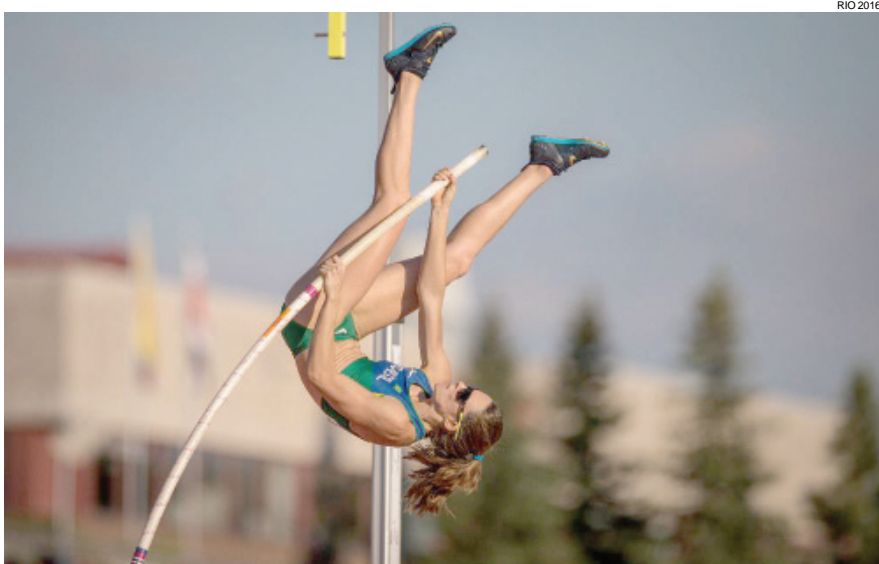

um salto sequer nas primeiras três tentativas, parando no sarrafo a 4,55m. Murer, de 35 anos, já anunciou sua aposentadoria e, assim, terminará a carreira sem a sonhada medalha Olímpica. Em Pequim 2008, ela acabou em 10º lugar, e quatro anos depois, em Londres 2012, não conseguiu chegar às finais. Mais tarde, a decepção foi com o polo masculino. O Brasil perdeu para a Croácia por 10 a 6 nas quartas de final e ficou de fora da disputa por medalhas.

Decepção também na vela

A esperada sexta medalha de Robert Scheidt em sua sexta participação em Olimpíada não veio e ele se despediu da Rio 2016 com o quarto lugar na Classe Laser. O paulista de 43 chegou em primeiro na Regata da Medalha, mas só ficaria com a medalha (de bronze) se chegasse cinco posições à frente do neozelandês Sam Meech,

mas o adversário terminou a prova na quarta colocação. Assim Scheidt (ouro em Atlanta 1996 e Atenas 2004; prata em Sydney 2000 e Pequim 2008; e bronze em Londres 2012) encerrou sua história olímpica. Na Classe Finn, Jorge Zarif terminou a Regata da Medalha na terceira colocação e acabou em quarto na classificação geral, não conseguindo levar para

casa sua primeira medalha olímpica. Hoje serão disputadas as últimas regatas da Classe 470. No feminino, Fernanda Oliveira e Ana Barbachan se classificaram na 9ª posição e terão situação complicada para lutar por uma medalha. No masculino, Henrique Haddad e Bruno Bethem se despediram da Olimpíada na 22ª posição.

BRASIL NA OLIMPIÁDA

Golfe

Ind. fem. 1ª rodada 7h30 - Mirim Nagl e V. Lovelady

Futebol

Masculino semifinal 13h - Brasil x Honduras

Taekwondo

Até 49 kg fem. oitavas 9h - Iris Sing x Andrea Kilday (AUS)

Até 58 kg masc. oitavas 9h15 - Venilton Teixeira x Ron Atias (GRE)

Handebol

Masculino quartas 10h - Brasil x França

Atletismo

Declaro masc. - 100m 9h38 - Luiz Alberto de Araújo

Declaro masc. salto dist. 10h35 - Luiz Alberto de Araújo

Declaro masc. arremesso peso 12h15 - Luiz Alberto de Araújo

Declaro masc. salto altura 17h45 - Luiz Alberto de Araújo

Declaro masc. - 400m 21h28 - Luiz Alberto de Araújo

Lanç. martelo masc. - classif. 9h40 - Wagner Domingos

800m fem. classif. 10h55 - Flávia de Lima

3.000m obstáculos masc. - final 11h50 - Altobeli da Silva

Lanç. dardo masc. - classif. 2h30 - Júlio César de Oliveira

Boxe

Até 75 kg fem. - quartas 14h30 - Andreia Bandeira x Li Quian (CHN)

Polo Aquático

Fem. - 5º ao 8º lugar 11h - Austrália x Brasil

Vôlei

Masc. - quartas 22h15 - Brasil x Argentina

Vôlei de Praia

Feminino bronze 22h - L. França/T. Antunes

Canoagem Velocidade

C1-200m masc. preliminares 9h16 - Isaquias Queiroz

K2-200m masc. preliminares 9h44 - G. Ribeiro/E. Silva

K1-500m fem. preliminares 9h58 - Ana P. Vergutz

Ciclismo

BMX ind. fem. - classif. 13h3 - Priscilla Carnaval

Luta Olímpica

Até 69 kg fem. - oitavas 10h16 - Gilda M. de Oliveira x Ilana Kratysh (GRE)

Até 58 kg fem. - oitavas 11h15 - Joice Silva x Aisullu Tynybekova (KIR)

QUADRO DE MEDALHAS					
POS.	PAÍS	OURO	PRATA	BRONZE	TOTAL
1					
2					
3					
4					
5					

PREVISÃO DO TEMPO

CASCADEL

Parcialmente nublado com chuvas e trovoadas isoladas.
Quarta 17/08/2016

Pancadas de chuva
Quinta 18/08/2016

Parcialmente nublado com chuvas e trovoadas isoladas
Sexta 19/08/2016

CRESCENTE 09/09/08:48
CHEIA 18/08/06:26
MINGUANTE 25/08/00:40
NOVA 01/09/06:03



Loterias CAIXA

NOSSOS RESULTADOS SÃO INFORMATIVOS E NÃO SUBSTITUEM OS RESULTADOS OFICIAIS.

FEDERAL concurso 5101
1º prêmio 15.001
2º prêmio 30.059
3º prêmio 50.539
4º prêmio 59.156
5º prêmio 37.543

DUPLA SENA concurso 1530
1º sorteio 23 24 32 35 41 48
2º sorteio 04 07 09 18 23 37

LOTOMANIA concurso 1683
01 04 08 09 30 34 35
49 50 57 59 62 63
68 78 80 91 95 96 99

QUINA concurso 4158
10 25 41 65 78

LOTOFÁCIL concurso 1401
01 03 04 05 06 07

TIMEMANIA concurso 916
03 21 66 69
73 75 78

MEGASENA concurso 1847
01 06 45 49 50 57

21 22 24 25

TIME DO TREZE/PB

Classificados

anuncio@oparana.com.br

01 - O Paraná Quarta-feira, 17/08/2016



MODELO	AM	COR	COMB	VALOR
206 SW AT. 1.6 FELINE	8/8	PRETO	GAS	R\$ 19.500,00
307 CC 2.0	4/5	PRATA	FLEX	R\$ 49.000,00
307 PRESENCE PACX 1.6	8/9	PRETO	FLEX	R\$ 23.800,00
ASTRA HATCH 4P 2.0	2/3	BRANCO	GAS	R\$ 19.800,00
AUDI A3 2.0 TSI SPORTB.	10/10	BRANCO	GAS	R\$ 63.000,00
BELINA 1.6 L 2P	8/8	AZUL	ALC	R\$ 6.500,00
BMW 120I HP	08/09	BRANCA	ALC	R\$ 52.800,00
BMW 328i	98/99	BRANCO	GAS	R\$ 33.000,00
C3 1.4 GLX 4P	6/6	PRATA	FLEX	R\$ 17.800,00
C4 HATCH 1.6 GLX	11/12	PRATA	FLEX	R\$ 33.800,00
CARAVAN SE 2.4	7/7	AZUL	GAS	R\$ 39.800,00
CHEVETTE 1.6 L	93/93	PRATA	ALC	R\$ 10.800,00
CIVIC 1.8 EXS AT	6/7	PRATA	FLEX	R\$ 35.800,00
CLASSIC 1.0 LIFE	05/05	PRATA	GAS	R\$ 16.800,00
CLASSIC SEDAN 1.0	05/05	PRATA	ALC	R\$ 15.500,00
COROLLA XEI 1.8 AUT.	1/1	VERDE	GAS	R\$ 16.800,00
DOBLA LOCKER ADV.	11/12	CINZA	FLEX	R\$ 45.000,00
ECOSPORT 1.6 FREEST.	13/13	BRANCA	FLEX	R\$ 49.800,00
F-250 XL 4.2 C.S. TB D.	1/1	BRANCA	DIE	R\$ 55.000,00
F-250 XLT C.S. 4.2 TB D.	3/3	VERMELHO	DIE	R\$ 57.800,00
FLUENCE 2.0 DYN AT.	12/13	PRATA	FLEX	R\$ 48.800,00
FOCUS SEDAN 1.6 GLX	6/7	PRATA	GAS	R\$ 21.800,00
FOCUS SEDAN 2.0 AUT.	8/8	BRANCO	GAS	R\$ 28.800,00
FORD KA 1.0 2P	97/97	PRATA	GAS	R\$ 7.000,00
FORD RURAL WILLYS V6	74/74	BRANCO	GAS	R\$ 35.000,00
FOX 1.0 TREND 4P	10/11	BRANCO	FLEX	R\$ 26.800,00
FOX 1.0 TREND G6 4P	10/11	BRANCO	FLEX	R\$ 25.800,00
FUSCA 1.6 ITAMAR FRANCO	94/94	VERDE	GAS	R\$ 25.000,00
FUSCA 1300L	79/80	AMARELO	GAS	R\$ 5.500,00
GOL 1.6 CL 2P	93/94	CINZA	ALC	R\$ 7.800,00
GOL BOLA 1.6 CHT	96/97	BORDO	GAS	R\$ 5.950,00
GOL GIV 1.0 2P	9/9	CINZA	FLEX	R\$ 18.800,00
HILUX CD 4X4 SRV 3.0	07/08	PRATA	DIE	R\$ 78.800,00
HONDA FIT 1.4 LX MEC	5/5	CINZA	GAS	R\$ 18.800,00
KA 1.0 2P	10/10	PRATA	FLEX	R\$ 17.800,00
LAGUNA 3.0 V6 24V AT	98/99	PRETO	GAS	R\$ 9.500,00
LOGUS 1.8 CLJ	95/95	AZUL	GAS	R\$ 6.800,00
MEGANE 2.0 DYN MEC.	9/10	PRATA	GAS	R\$ 23.500,00
MONTANA LS 1.4	11/12	BRANCA	FLEX	R\$ 23.500,00
OMEGA CD 4.1	97/98	CINZA	GAS	R\$ 19.800,00
ONIX LT 1.0 MT	15/15	PRATA	FLEX	R\$ 36.800,00
OPALA COMODORO 2.5	80/80	BRANCO	GAS	R\$ 25.000,00
PAJERO SPORT 4X4 HPE	05/05	PRATA	GAS	R\$ 37.000,00
PALIO EDX 1.0 2P	97/97	PRETA	GAS	R\$ 7.800,00
PALIO ELX 1.0 16V 4P	2/2	VERDE	GAS	R\$ 15.500,00
PALIO ELX 1.0 4P	9/10	VERMELHO	FLEX	R\$ 24.800,00
PALIO FIRE 1.0 4P	3/4	BRANCO	GAS	R\$ 14.500,00
PAMPA GL 1.6	86/86	BRANCA	ALC	R\$ 7.500,00
PARATI 1.6 MI 8V	00/00	PRATA	GAS	R\$ 14.800,00
PASSAT 2.0 COMF. TSI	10/10	CINZA	GAS	R\$ 55.000,00
PICASSO 1.6 GLX	8/8	PRETA	FLEX	R\$ 23.500,00
PRISMA MAXX 1.4	8/8	PRATA	FLEX	R\$ 19.900,00
RANGER 3.0 LTD CD 4X4	6/7	PRETA	DIE	R\$ 49.800,00
RANGER XLT CD 2.5	1/1	PRATA	DIE	R\$ 29.800,00
S-10 CD LTZ 2.8 MT	14/15	PRATA	DIE	R\$ 105.000,00
SIENA FIRE FLEX	10/11	PRETO	FLEX	R\$ 22.800,00
SPORTAGE 2.0 LX MEC.	9/9	PRATA	GAS	R\$ 35.000,00
STRADA ADV. 1.6 C.E.	2/2	PRETA	GAS	R\$ 16.500,00
STRADA CS 1.4 FIRE	12/12	BRANCA	FLEX	R\$ 26.800,00
STRATUS LX AT 2.5	97/97	PRATA	GAS	R\$ 7.900,00
TUCSON GLS 2.0	7/8	PRATA	GAS	R\$ 36.800,00
UNO MILLE FIRE 1.0 2P	9/9	PRETO	FLEX	R\$ 16.800,00
UNO VIVACE 1.0 4P WAY	11/12	VERMELHO	FLEX	R\$ 22.500,00
VECTRA CD 2.0	95/96	PRATA	GAS	R\$ 10.800,00
VECTRA SEDAN EXP. 2.0	8/9	PRATA	FLEX	R\$ 28.500,00
VOYAGE 1.6 G5	11/12	BRANCO	FLEX	R\$ 29.900,00

MOTO:	VERMELHA	FLEX	VALOR
HONDA/CB300R FLEX	15/15	VERMELHA	R\$ 12.500,00
HONDA/CB300R FLEX	14/15	VERMELHA	R\$ 11.500,00
HONDA/CG 125 FAN KS	8/8	PRETA	R\$ 3.500,00
HONDANXR 150 BROS KS	5/6	AZUL	R\$ 3.900,00

PLANTÃO AOS DOMINGOS

Fone/fax (45)

3224-9066/3322-2299

Rua Carlos de Carvalho, 2576, esquina com Rua Cuiabá - Cascavel-Pr

Visite nosso site www.niveiculos.com.br

Importados

VERA CRUZ GLS 10/11

Prata, 4X4, Automática, completa, + teto solar, 7 lugares. FIPE R\$ 54.998. F: (45) 3224-6117/8402-7695 (whatsapp). CI-169783.



CARAVAN 91

Comodoro, azul crepúsculo, 6cc, gas., completa, pintura, mecânica e motor novos. F: (45) 8432-4421. CI-169804.

S10 LTZ 13/13

Flex, semi-nova. R\$ 69.000. F: (45) 9104-1803. CI-169858.



L200 TRITON 3.2 GLS

2012, dupla, 4x4, prata, completo, diesel, 2º dono, 52.000km. R\$ 68.800. Estudo troca. F: (45) 3224-6117/8402-7695 c/ Gilmar. CI-169785.



COROLLA 2010 1.8

Automático, completo, sensor de ré. R\$ 44.500., aceito veículo de menor valor. R\$ 44.000., á vista, Financio. F: (45) 9973-6775. CI-169989.



GOL SPECIAL 01/02

Branco. R\$ 9.000. F: (45) 8405-1777/3219-6855. CI-169880.

Caminhões

CAMINHÃO BAU 1318

Mercedes, 04/04, ótima oportunidade. R\$ 75.000. valor à negociar em caso de troca. F: (45) 3324-6102. CI-169910.

Moto

CG 125 FAN KS

2013, 1.800km. R\$ 5.000. F: (45) 9965-4010. CI-169521.

MOTO OKM KASINSKY

City 150, 2012, preta, rodas de liga, freio a disco, painel digital. R\$ 3.900., parcelo 6x no cartão. F: (45) 3224-6117/8402-7695. CI-169784.

Apartamentos

ALUGO APARTAMENTO

801, Edifício Tulipa, suite, 2 quartos e 2 vagas de garagem. F: (45) 9972-7215 - Roberta. CI-169531.

APARTAMENTO

Res. Bariloche, 3 qtos e d+ dependências, totalmente reformado, R\$ 160.000. F: (45) 3035-6699/9966-6699 CRECI 3999 CI-169705.

APARTAMENTO

Res. Cascavel, térreo, 3 qtos e d+ dependências, reformado com cozinha planejada, R\$ 180.000. F: (45) 3035-6699/9966-6699 CRECI 3999 CI-169706.

APARTAMENTO CALÇADÃO

Alugo, suite, + 2 qtos., 2 bwc, 2 salas, depend. de empregada e garagem. R\$ 1.200., incluso condomínio e água. F: (45) 9129-8985 c/ Célio. CI-169929.

SERAFIM VENDE

Apartamento, prox. Asserval, c/ aprox. 50m², 2 quartos, demais dependências. Por apenas R\$ 110.000. F: (45) 9936-4099. www.willianserafim.com.br CI-169740.

SERAFIM VENDE

Apartamento, Jd. Nova York, 100m², suite, 2 qtos, mais depend., sacada c/ churrasq. R\$ 235.000 F: (45) 3035-2714/ 9936-4099 Creci 19806f www.willianserafim.com.br CI-169748.

V. MORETTI ALUGA

Apartamento térreo, Rua Pio XII, 2371, centro, 2 quartos, sala, cozinha, área de serviço, 1 vaga de garagem. R\$ 720. F: (45) 3322-1515 CRECI 3149 J CI-164717.

V. MORETTI ALUGA

Apartamento Rua Rio de Janeiro, 2731, centro, 2 quartos, sala e cozinha conjugada, bwc, área de serviço, 1 vaga de garagem. R\$ 580. F: (45) 3322-1515 CRECI 3149 J CI-164712.

V. MORETTI ALUGA

Apartamento Ed. Amadeus, Rua Carlos de Carvalho, 4394, centro, suite c/ armário e sacada, 2 qtos sendo 1 c/ armários, sala 2 ambientes, sacada, cozinha c/ armários, bwc social, área de serviço, escritório c/ armários, sacada fechada c/ blindex e móveis, 1 vaga de garagem. R\$ 425.000. F: (45) 3322-1515 CRECI 3149 J. CI-164711.

V. MORETTI VENDE

Apartamento Ed. Monte Real, Rua Castro Alves, 2215, entro, c/ aprox. 178m², suite c/ armários planejados, 2 quartos, sala 2 ambientes, cozinha c/ móveis planejados, bwc social, área de serviço, escritório c/ armários, sacada fechada c/ blindex e móveis, 1 vaga de garagem. R\$ 425.000. F: (45) 3322-1515 CRECI 3149 J. CI-164711.

VENDO APARTAMENTO

2 quartos, sala, copa, cozinha, WC, área de serviço, garagem. F: (45) 9972-9005. CI-169930.

VENDO/ TROCO APART

Ed. Vinicius, centro, suite, 2 qtos, sala estar/jantar, coz mobiliada, lavand., dep. empregada, sacadas, gar. R\$ 300.000 Venda. Aluguel R\$ 900. F: (45) 3035-7906/ 9944-8385. CI-169421.

Casas

ALUGO SOBRADOS

Região do Lago. R\$ 900., c/ 3 qtos grandes, estar/jantar e 2 sacadas, 1 garagem coberto, e espaço para mais. F: (45) 9912-4040. CI-169774.

CASA JD NOVA YORK

420m², suite, 2 qtos, wc, escritório, 2 salas, coz. Edicula com churrasq., 2 qtos e wc. R\$ 450.000. Ac proposta. F: (45) 9965-3258 - Rafael CI-169530.

CASA MORADAS CASCAVEL

2 quartos e demais dependências. Apenas R\$ 105.000. F: (45) 3035-2714/ 9922-7904/ 9936-4099 Creci 19806f. Serafim. CI-169737.

CASA NO ALAGADO

De Tres Barras do PR. Terreno de 30x80, c/ casa mista de 6x8, 2 suites, bwc, sala, coz., c/ garagem para barco de 4x9 c/ bwc. Próximo a praia Barra Bonita, c/ várias mudas de frutíferas. F: (45) 9934-9048/ 9134-7404. CI-169686.

CASA TROPICAL

125m², suite, 2 quartos, demais depend., Lote 450m² próx. a Big Pão. R\$ 550.000. F: (45) 3225-2540/ 9972-3834. www.gersonparanhos.com.br Creci 7297 CI-169730.

SERAFIM VENDE CASA

Pq Sao Paulo, 100m², 1 suite, 2 qtos, edicula, terreno 600m², acima do nível da rua. R\$ 450.000 F: (45) 3035-2714/ 9922-7904 Creci 19806f. CI-169736.

SERAFIM VENDE CASA

Tropical, 150m² de area construida, edicula, piscina, otimo acabamento, suite, 2 qtos. F: (45) 9922-7904 Creci 19806f www.willianserafim.com.br CI-169739.

SERAFIM VENDE CASA

Angra dos Reis, 65m², terreno medindo 10x25, 250m². Por apenas R\$ 210.000. F: (45) 3035-2714/ 9922-7904 Creci 19806f. www.willianserafim.com.br CI-169745.

V. MORETTI ALUGA

Casa na Rua Waldir de Azevedo, 454, Jd. Colonial, c/ 2 quartos, sala, cozinha, bwc, área de serviço, 1 vaga de garagem R\$ 660. F: (45) 3322-1515 CRECI 3149 J CI-164713.

V. MORETTI ALUGA

Casa, Rua Victor Meirelles, 177, Country, suite c/ hidro, 2 quartos, sala, cozinha, banheiro, área de serviço, área c/ churrasqueira, 2 vagas de garagem. R\$ 2.000. F: (45) 3322-1515 CRECI 3149 J. CI-164710.

VENDO CASA

Res. São Carlos, Rua Ciprestes 385, Parque Verde, 192m², piscina, suite, 3 qtos, 2 salas, 2 wc, coz. c/ espaço gourmet, lavand. R\$ 750.000. F: (45) 9936-6144. CI-169412.

VENDO CASA

Alvenaria, em lote inteiro de 372m², Rua Alemanha 377, Jd Novo Mundo. R\$ 115.000 Ac carro c/ parte, e está alugada por R\$ 500. F: (45) 9935-8444. CI-169852.

VENDO OU ALUGO CASA

No Pioneiros Catarinense, rua Cristóvão Colombo, 230, esq. c/ Ângelo Chiamulera, terreno c/450m², c/ casa em alvenaria de 142m² de área construída, suite + 2 quartos, sala, cozinha, bwc social e garagem p/ 2 veículos. Venda R\$ 420.000. Locação R\$850., + imposto. Aceito propostas. F: (042) 3025-6204 / (042) 9966-1155. CI-169422.

Kitinetes

V. MORETTI ALUGA

Quitinete no Res. Gabarito, Rua do Feitor, 111, Jd Universitário, 1 quarto, sala, cozinha c/ armário, área de serviço, banheiro, 1 vaga de garagem. R\$ 360. (c/ baixo condomínio) F: (45) 3322-1515 CRECI 3149 J. CI-164715.

Ponto Comercial

V. MORETTI ALUGA

Sala Comercial na Rua Vicente Machado, 1275, centro, 1º pavimento, c/ aprox. 49m². R\$ 1.000. F: (45) 3322-1515 CRECI 3149 J CI-164714.

V. MORETTI ALUGA

Sala Comercial na Av. Tancredo Neves, 2801, centro, c/ aprox. 88,20m² e 2 banheiros. R\$ 1.300. F: (45) 3322-1515 CRECI 3149 J CI-164718.

VENDO LANCHONETE

Na Av. Brasil 4081, há mais de 10 anos neste local. R\$ 45.000. F: (45) 9915-4877. CI-169826.

VENDO LOJA

Vestidos de Noiva e Festa, totalmente equipada, estoque novo e equipe montada! Faturamento anual em R\$ 760.000, localizada no Centro de Foz do Iguaçu. F: (45) 9845-8908. CI-169444.

VENDO OU ALUGO

Barracão com escritório, 525m², rua Pio XII. F: (45) 9972-0278/ 9944-6909. CI-169757.

Terrenos

11.600 PASTO MS MONT

Boa de água, oportunidade, terra lavoura. R\$ 15.000/has. F: (67) 99971-3855/ 9819-57013 (WHATTS) CRECI 2649 CI-169809.

60 ALQS MS

Prox. Campo Grande-MS, pasto, água corrente, terra de lavoura. F: (67) 99971-3855/ 9819-57013 (WHATTS) CI-169807.

ÁREA 14 DE NOVEMBRO

c/ 4.633m², Rua Souza Naves Sul, após o viaduto Petrocon, ao lado da Met. Turmina. R\$ 195 o m². F: 9966-6699 Creci 3999. CI-169707.

AREA DE 5.000M²

A 10.000m², (prox. Mascarello). R\$ 70.m² (ideal para empresas, depósitos, logística etc.). F: (45)

CONTRATA-SE:
Eletricista de Veículos

Interessados trazer currículo na garagem da Pioneira: Rua Domiciano Theobaldo Bresolin, 775 (Próximo BR 467/Terminal Leste), Bairro São Cristóvão - Cascavel / PR - Fone: (45) 3218-7000.

CEBRAC CONTRATA
VENDEDOR INTERNO

- Experiência em vendas de cursos;
- Registro em CTPS, Salário + Comissão + Prêmios. Média Salarial de R\$ 2.800,00

Interessados encaminhar currículo para angelita.cebrac@gmail.com

Ou se preferir comparecer munidos de Currículo e documentos pessoais, no endereço: Rua Castro Alves, 1927, Sala 1 e 2 (Em cima da Central Móveis (45) 3225-0210)

ATENÇÃO NOIVAS, OPORTUNIDADE ÚNICA:

FÁBRICA ATACADISTA DE VESTIDO DE NOIVA ABRE VENDA PARA VAREJO, VESTIDOS COLEÇÃO 2016 Á PARTIR DE **R\$1.500,00**
PARCELAMOS EM ATÉ 10 VEZES NOS CARTÕES.

WHATSAPP/TIM (45) 9950-9926

SERAFIM VENDE CHÁCARA

6,5 alq., linha Sao Luiz, aprox 4,5 alq. mec. R\$ 675.000. F: (45) 3035-2714/ 9922-7904/ 9936-4099 Creci 19806f. CI-169750.

TERRENO CENTRAL

1.050m², 25x42, Rua Vitória, 770. R\$ 1.300 m². F: (45) 9966-6699. Creci 3999 CI-169708.

TERRENO JD PALMEIRAS

Rua Tarcílio Wagner, 59, esquina c/ Hercílio Luz, 550m², casa de madeira. R\$ 330.000. Aceito carros e estuda parcelamento. F: (45) 9966-6699 Creci 3999. CI-169709.

TERRENO NO COUNTRY

962m², 17,50x55, Rua Rio Grande do Norte, entre as ruas 13 de Maio e Tiradentes. R\$ 900 m², aceita carros e estuda parcelamento. F: (45) 9966-6699 Creci 3999. CI-169710.

V. MORETTI VENDE

Terreno na Rua João Padilha, 284 c/ 560m² (14x40). R\$ 300.000. F: (45) 3322-1515 CRECI 3149 J CI-164709.

VENDE TERRENO

Rua Dom Pedrito, Canadá, 507,50m², 14,50x35. F: (45) 9972-1952 /3225-4133 - CRECI1877-J CI-169915.

VENDO LOTE

Centro de Boa Vista da Aparecida, 525m², 1 quadra do Banco Itaú e a uma quadra e meia da matriz. R\$ 100.000., aceito veículo ou gado como propostas. F: (45) 9914-4396. CI-169762.

VENDO TERRENO

13x45, próximo a UOPECCAN, com casa. R\$ 250.000. F: (45) 8405-5954. CI-169889.

VENDO TERRENO

Rua Pará, Country, 825m², 15x55. F: (45) 9972-1952 /3225-4133. CRECI1877-J CI-169916.

Empregos

CONTRATA-SE

Mecânico de veículos leves, com experiência em suspensão e freios. F: (45) 3268-4038/ 8821-6322 CI-169788.

SOLICITAÇÃO DE COMPARECIMENTO UNI CONTÁBIL SERVIÇOS DE CONTABILIDADE LTDA, SOLICITA o comparecimento em seu escritório sito a Rua Fortaleza, 3080, CEP: 85.807-090, Bairro Tropical, em Cascavel/PR, do Sr. BRUNO ROGÉRIO BISSANI, sócio Administrador da empresa JOAÇABA COMÉRCIO E REPRESENTAÇÕES DE ABRASIVOS LTDA - ME CNPJ: 82.327.677/0001-01, para fins de retirar documentos da referida empresa que se encontram abandonados no local.

SOLICITAÇÃO DE COMPARECIMENTO UNI CONTÁBIL SERVIÇOS DE CONTABILIDADE LTDA, SOLICITA o comparecimento em seu escritório sito a Rua Fortaleza, 3080, CEP: 85.807-090, Bairro Tropical, em Cascavel/PR, do Sr. LYNDON CLAYTON CAMPIOL, sócio Administrador da empresa ATUAL ORGANIZAÇÃO DE EVENTOS LTDA - ME CNPJ: 12.589.663/0001-72, para fins de retirar documentos da referida empresa que se encontram abandonados no local.

WIZARD CONTRATA:

Professor de inglês. Requisitos: Fluência no idioma e conhecimento da gramática. Gostar de trabalhar com crianças e adolescentes. Curso superior ou cursando. Disponibilidade para trabalhar, tarde, noite e sábados de manhã. Disponibilidade para morarem Francisco Beltrão. Currículo para franciscobeltrao@wizard.com.br CI-169828.

Diversos

MASSAGEM

Relaxante e desportiva com agendamento no local, central. F: (45) 9956-5803. CI-169917.

MASSAGEM TAILANDEZA

Relaxante, para dores musculares, estimulante, relaxante, com local central e climatizado. F: (45) 9803-7189 - Bely CI-169869.

PARE DE SOFRER

Trago quem você ama, rindo ou chorando em 3 dias, para sempre aos seus pés. F: (43) 3322-6735/ (43) 8456-3291(whatsapp) / (45) 9909-3154. CI-169911.

ÚNICO NO BRASIL

Gamado e amarrado em você pra sempre! Sigilo absoluto. F: (43) 3152-6754/ 3322-8065/ 8456-3291/ 9911-5862/ (45) 9909-3154. CI-169912.

Utilidade Pública

EXTRAVIO

A empresa Masterinfo Suprimentos para Informática Ltda, CNPJ82.300.245/0001-07 comunica o extravio de Blocos de Notas Fiscais Série F-1, Numeração 550 a 900.

SÚMULA DE REQUERIMENTO DE LICENÇA SIMPLIFICADA CLÍNICA ODONTOLÓGICA MAIA E BEDIN LTDA ME torna público que irá requerer à Secretaria Municipal do Meio Ambiente de Cascavel, a Licença Simplificada para clínica odontológica a ser implantada na Rua Maranhão, nº 924, sala 303. Cascavel - PR.

SÚMULA DE PEDIDO RENOVAÇÃO DE LICENÇA DE OPERAÇÃO COPACOL - COOP. AGROIND. CONSOLATA torna público que requereu do IAP, Renovação Licença Operação para COMERCIALIZAÇÃO E ARMAZENAMENTO DE AGROTÓXICOS E TRAT. DE SEMENTES, implantada no TREVO DE ACESSO A PR 1 S/NR, KM 204, TREVO, Município de GOIOERE, Estado do Paraná.

SÚMULA DE REQUERIMENTO DE LICENÇA AMBIENTAL SIMPLIFICADA H. E. BONAMIGO EIRELI - ME torna público que irá requerer à Secretaria Municipal do Meio Ambiente de Cascavel-PR, a Licença Ambiental Simplificada, para a atividade de fabricação de estruturas de ferro para a construção civil, a ser instalada na Rua Rio da Paz, 3301, Santa Felicidade, município de Cascavel-PR.

SÚMULA DE PEDIDO RENOVAÇÃO DE LICENÇA DE OPERAÇÃO HUDSON FABIANO OBUTI E ELIANA APARECIDA BIANCONI OBUTI tornam público que requereu do IAP, Renovação Licença Operação para AVICULTURA DE CORTE, implantada no LRA, SUBDIV. 10-A-1 E 10-A, GL. 14, 2º PARTE - COL. GOIOERÊ, Município de QUARTO CENTENÁRIO, Estado do Paraná.

SÚMULA DE PEDIDO RENOVAÇÃO DE LICENÇA DE OPERAÇÃO LUIZ ROBERTO COSTA torna público que requereu do IAP, Renovação Licença Operação para AVICULTURA DE CORTE, implantada no LR 12 E LR 12-E-1, GL. 12-2ª PARTE, COL. GOIOERE, ÁGUA BRANCA, Município de MOREIRA SALES, Estado do Paraná.

SÚMULA DE REQUERIMENTO DE LICENÇA DE INSTALAÇÃO Pedro Taufembach, inscrito no CPF: 971.151.189-49, torna público que irá requerer ao IAP, a Licença Instalação - LI, para atividade Suinocultura terminação implantado na Linha Ferrari, município de Três Barras do Paraná /PR. Não foi determinado estudo de impacto ambiental.

SÚMULA DE EMISSÃO DE LICENÇA PRÉVIA RIVELINO SKURA torna público que recebeu do IAP, Licença Prévia para PISCICULTURA DE ADULTOS, a ser implantada no LR 139-B, 140-B E 140-C, GL. 08, COL. PINDORAMA, CENTRAL S. ANTONIO, Município de CAFELANDIA, Estado do Paraná. Validade: 10.08.2017.

SÚMULA DE PEDIDO DE LICENÇA DE INSTALAÇÃO RIVELINO SKURA torna público que requereu do IAP, Licença Instalação para PISCICULTURA DE ADULTOS, a ser implantada no LR 139-B, 140-B E 140-C, GL. 08, COL. PINDORAMA, CENTRAL S. ANTONIO, Município de CAFELANDIA, Estado do Paraná.

SÚMULA DE RECEBIMENTO DE LICENÇA DE OPERAÇÃO SANTO ANTONELLO torna Público que recebeu do IAP a Licença de Operação para SUINOCULTURA TERMINAÇÃO instalada no Lote 395-A-01 da Gleba 08 do Imóvel Andrada, Município de Boa Vista da Aparecida - PR.

SÚMULA DE REQUERIMENTO DE RENOVAÇÃO DE LICENÇA DE OPERAÇÃO SANTO ANTONELLO torna Público que irá requerer ao IAP a Renovação da Licença de Operação para SUINOCULTURA TERMINAÇÃO instalada no Lote 395-A-01 da Gleba 08 do Imóvel Andrada, Município de Boa Vista da Aparecida - PR.

SÚMULA DE RECEBIMENTO DE LICENÇA PRÉVIA Pedro Taufembach, inscrito no CPF: 971.151.189-49, torna público que recebeu do IAP, a Licença Prévia - LP, para atividade Suinocultura terminação implantado na Linha Ferrari, município de Três Barras do Paraná /PR. Não foi determinado estudo de impacto ambiental.

SÚMULA DE REQUERIMENTO DE LICENÇA DE OPERAÇÃO DE REGULARIZAÇÃO SYNGENTA SEEDS LTDA - CNPJ: 49.156.326/0026-50 torna público que requereu ao IAP, a Licença de Operação de Regularização para Micro unidade de beneficiamento de sementes instalada na Rod. BR 277 - Km 583 - Zona Rural - Cascavel - PR.

SÚMULA DE REQUERIMENTO DE LICENÇA AMBIENTAL SIMPLIFICADA VS CLÍNICA DO AUTOMÓVEL LTDA torna público que irá requerer à Secretaria Municipal do Meio Ambiente de Cascavel-PR, a Licença Ambiental Simplificada, para a atividade de reparação e manutenção de veículos automotores e comércio varejista de peças e acessórios para veículos automotores, a ser instalada na Rua Recife, 3410, Coqueiral, município de Cascavel-PR.

LAR, DOCE LAR

ARTISTAS CELEBRAM A MINISSÉRIE JUSTIÇA E A PRÓXIMA TEMPORADA DE MALHAÇÃO

QUEM

ANITA ABRE ANIVERSÁRIO
Juliana Paes comemora 4 anos de casamento. 3 anos de Antonio ao lado do marido. Cade e de filha mais velha, Pedro.

51 SUGESTÕES DE PRESENTES PARA O DIA DOS PAIS

JUSTUS E TICIANE
Eles festejam os 7 anos de filha. Rafaella, com seus respectivos pais: Ana Paula Siebert e Cesar Tralli

ENTREVISTAS
Yanna Lavigne
Daniel Ortiz
Lila Meló

EXCLUSIVO

Anitta abre sua nova casa

Estreia da festa dos Jogos Olímpicos, a cantora anuncia pela primeira vez a mansão de mais de 600 metros quadrados decorada com peças clássicas no Rio de Janeiro, onde vive com a família e seu fiel cão, Olavo

Já nas bancas

EDITORA GZOBO

Imobiliário

imobiliario@oparana.com.br

01 - O Paraná Quarta-feira, 17/08/2016

ELEMENTAR



... Nos **ensinaram** a ser muito **melhores.**
Feliz Dia dos Pais!





Curta nossa Fan Page e compartilhe as novidades.

Fique por dentro dos lançamentos do mercado imobiliário, com conteúdos sempre atualizados.

**APARTAMENTOS EM CONSTRUÇÃO**

= **ED. ELEGANCE. APTOS - Rua Dom Pedro II esq. Mato Grosso - CENTRO.** - R1 -16.347 - 2013

(02 APTº POR ANDAR), Com (240,02 vagas de garagem) - 01 suíte, 02 quartos, bwc social, sala p/ 2 ambientes c/, churrasqueira, lavabo, cozinha, área de serviço, bwc, área comum com piscina, salão de festa com espaço gourmet, Hall decorado, cameras segurança, medidor água individual poço artesiano. (LANÇAMENTO).

= **ED. PRIVILEGE. APTOS - Rua Mato Grosso - CENTRO.** - R1 - 062.178-2010

(02 APTº POR ANDAR), Com (294,31M² 02 vagas de garagem). 01suíte máster, closet, 02 suítes, sala estar / jantar / espaço gourmet, sacada, lavabo, cozinha, lavanderia, dep. de empregada - Área comum c/ piscina adulto, piscina infantil, deck, Play Ground, fitness, sauna mini-quadra, salão de festas, cozinha gourmet, churrasqueira, sala de jogos, bicicletário.

= **ED. SPLENDORE. APTOS - Rua Pedro Ivo - CENTRO.** - R1- 75.770 - 2012

(04 APTº POR ANDAR), Com (154,488,02 vagas de garagem) - 01 suíte, 02 quartos, Bwc social, sala p/ 2 ambientes c/ churrasqueira, cozinha, lavanderia. Área comum Hall decorado, salão de festa c/ cozinha, sala de jogos, piscina c/ deck, churrasqueira, poço artesiano.

= **ED. ABSOLUTE. APTOS - Rua Carlos de Carvalho - CENTRO.** - R1 - 79.563- 2014

(06 APTº POR ANDAR)- (DUAS OPÇÕES DE PLANTAS), 02 quartos, Bwc social, sala / cozinha / lavanderia. vaga de garagem. Área comum Hall decorado, 03 elevadores, salões de festa, churrasqueira e outros atrativos. EXCELENTE LOCALIZAÇÃO.

APARTAMENTOS

= **ED. LAURY SONDA. APTO 9º - Rua General Osório, 3537 - CENTRO.**

Com 198,67M². 01suíte, 02 quartos, Bwc social, sala estar / jantar c/ sacada, cozinha, lavanderia, dep. de empregada, 01 vaga de garagem. (ficam os móveis). **R\$600.000,00.**

= **ED. CONTEMPORANEU. APTO 101- R. Carlos de Carvalho, 3480 esq. -CENTRO.**

Com 284,702M². 01 suíte, 02 quartos, bwc social, sala p/ 2 ambientes c/ espaço Gourmet, com terraço, lavabo, cozinha, lavanderia, 02 vagas de garagem. depósito.

= **ED. CONTEMPORANEU. APTO 102- R. Carlos de Carvalho, 3480 esq. -CENTRO.**

Com 337,989M². 01 suíte, 02 quartos, bwc social, sala p/ 2 ambientes c/ espaço Gourmet, com terraço, lavabo, cozinha, lavanderia, 02 vagas de garagem. depósito.

= **ED. CONTEMPORANEU. APTO 201- R. Carlos de Carvalho, 3480 esq. -CENTRO.**

Com 241,699M². 01 suíte, 02 quartos, bwc social, sala p/ 2 ambientes c/ espaço Gourmet, balcony, lavabo, cozinha, lavanderia, 02 vagas de garagem. depósito.

= **ED. CONTEMPORANEU. APTO 1301- R. Carlos de Carvalho, 3480 esq. -CENTRO.**

Com 241,699M². 01 suíte c/ balcony, 02 quartos, bwc social, sala p/ 2 ambientes c/ espaço gourmet, balcony, lavabo, cozinha, lavanderia, 02 vagas de garagem. depósito.

= **ED. INFINITY. APTOS - Rua Mato Grosso - CENTRO.**

Com 164,271M². 01 suíte, 02 quartos, Bwc social, sala p/ 2 ambientes c/ churrasqueira, cozinha, lavanderia. 02 vagas de garagem.

= **ED. COUNTRY VILLE RESIDENCE. APTOS - R. Jorge Samways. - FOZ DO IGUAÇU - R2 -6012 -1998**

Com 425,312M², c/ 03 vagas de garagem

= **ED. PORTO GENOVA. APTO 500 -Av.Visconde de Guarapuava, 4629 - CURITIBA - PR.**

Com 602,02. 01 suíte máster (closets e bwcs feminino/ masculino), 02 suítes, terraço, rouparia, home Office, área social ampla c/ hall(galeria), sala jantar, cristaleira, living integrado ao estar íntimo/ jardim de inverno, lavabo, copa c/ estar, churrasqueira (individual, cozinha espaçosa, lavanderia c/ quarto de secagem e varal, 02 dep. de empregada, 04 vagas de garagem, depósitos

= **ED. GEMINI II. APTO 15º ANDAR- Rua São Paulo, 789 - CENTRO.**

Com 240,02. 01 suíte máster, 02quartos, Bwc social, sala p/ 2 ambientes c/ sacada, lavabo, sala jantar c/ sacada e churrasqueira, cozinha, lavanderia, dep. de empregada, 02 vagas de garagem. **R\$750.000,00.**

= **ED. MILÃO. APTO 302 - Rua Paraná, 5319 - CENTRO**

Com 106,2M². 02 quartos, bwc social, sala p/ 2 ambientes c/ sacada, cozinha(mobiliado/ eletrodomésticos), lavanderia, 01 vaga de garagem. **R\$ 300.000,00.**

= **ED. IMPERATRIZ. APTO - Rua Olavo Bilac, 1319 - CENTRO.**

Com 257,02. 01suíte máster, 03 quartos, Bwc social, sala p/ 3 ambientes c/ sacada fechada Blindex, lavabo, cozinha, lavanderia, dep. de empregada, deposito, 02 vagas de garagem. (APTO MOBILIADO- AR SPLIT - PISO LAMINADO E GRANITO). **R\$ 800.000,00.**

= **ED. GEMINI II. APTO 16º ANDAR- Rua São Paulo, 789 - CENTRO.**

Com 240,02. 01 suíte máster, 02quartos (um c/ armário), Bwc social, sala estar c/ armário c/ sacada, lavabo, sala jantar c/ armário, sacada c/ churrasqueira / pia, cozinha, lavanderia dep. de empregada, 02 vagas de garagem. (suíte c/ armário, cozinha e lavanderia. c/ armários). **R\$720.000,00.**

= **ED. MONTE CASTELO. APTO 901 - Rua São Paulo, 921 - CENTRO.**

Com 209,05M², 01suíte, 02 quartos, Bwc social, sala p/ 02 ambiente c/ sacada,

cozinha, lavanderia, dep. de empregada, 02 vagas de garagem,

= **ED. NANAI RESIDENCE. APTO 206 - Bloco Vila Anchova - PORTO DE GALINHAS - PE.**

Com 60,02. 01suíte, 01 quarto, Bwc social, cozinha, sacada, espaço Gourmet. **R\$650.000,00.**

= **ED. PRIVILEGE I. APTO 1102 - Rua Mato Grosso, 2687 - CENTRO.**

Com 304,14M² . 01 suíte máster c/ closet, 02 suítes, sala p/ 3 ambientes c/ sacada e Churrasqueira / pia, lavabo, cozinha, lavanderia - dep. de empregada, 02 vagas de garagem. **R\$1.200.000,00.**

= **ED. AÇORES. APTO 902 - Rua Visconde de Guarapuava - CENTRO.**

Com 286,02. 03 suítes (mobiiladas), sala TV / estar / jantar, lavabo, sacada c/ churrasqueira, cozinha e lavanderia(mobiiladas), dep. de empregada(mobiilada), 03 vagas de garagem. **R\$1.200.000,00.**

= **ED. MONTE CASTELO. APTO 12º ANDAR - Rua São Paulo, 921 - CENTRO.**

Com 180,02. 01 suíte, 02 quartos, bwc social, sala p/ 2 ambientes c/ sacada, cozinha, lavanderia, dep. de empregada, 01 vaga de garagem. **R\$ 450.000,00.**

= **ED. METROPOLIS. APTO 7º ANDAR - Av. Atlântica, 770- BALNEÁRIO CAMBORIÚ**

Com M² 494,87. 01 suíte máster c/ closet, 02 suítes c/ closets, sala p/ 02 ambientes c/ sacada, sala jantar espaço gourmet, lavabo, cozinha, lavanderia, dep. de empregada, 04 vagas de garagem. (DECORADO - MOBILIADO " MÓVEIS SIERRA").

= **ED. TORRE DE LYON II, APTO 6º ANDAR- Rua Recife, 1042 - CENTRO.**

Com 129,96M². 01 suíte, 02 quartos, Bwc social, sala p/ 2 ambientes c/ sacada, cozinha, lavanderia, 02 vagas de garagem. **R\$330.000,00**

= **ED. RESID. BARONI - Rua Érico Veríssimo - ALTO ALEGRE.**

Aptos com 119,297M² . 01 suíte, 01 quartos, Bwc social, sala p/ 2 ambientes, cozinha, lavanderia. 01 vaga de garagem. Aptos térreos com 139,527M² c/ terraço e churrasqueira. (Tem opção de compra de mais 01 vaga de garagem)

= **ED. IMPERATRIZ. APTO 11º - Rua Olavo Bilac, 1319 - CENTRO.**

Com 257,02. 01suíte máster, 02 quartos, Bwc social, sala TV / Bar, sala estar / jantar c/ sacada fechada, lavabo, cozinha, lavanderia, dep. de empregada, 02 vagas de garagem. (ficam móveis fixos, ar condicionado e cortinas). **R\$800.000,00.**

= **ED. FOREST PARK RESIDENCE . APTO 804 BL II- Rua Jerusalem, 120 - JD. LAGO - LONDRINA - PR.**

Com 127,57M². 01 suíte, 02 quartos, sala p/ 02 ambientes c/ sacada, cozinha, lavanderia, 01 vaga de garagem. **R\$320.000,00. (TROCA PÓR IMÓVEL EM CASCAVEL)**

= **ED. GERALDO MARQUES SARAIVA -(COBERTURA DUPLEX - MOBILIADO). Rua Mato Grosso, 1789 - CENTRO.**

Com 366,39M². 01 suíte c/ closet/ sauna, escritório, salão de jogos, Bwc social, sala jantar, cozinha, lavanderia, salão de festa amplo, 04 vagas de garagem. **R\$1.800.000,00.**

= **ED. MANHATTAN RESID. APTO 502 - Rua MINAS Gerais, 2161 - CENTRO.**

Com 258,40M² . 01 suítes master, 02 quartos, bwc social, sala estar / jantar, lavabo, sacada c/ churrasqueira, cozinha, lavanderia, dep. de empregada, 02 vagas de garagem.(apto semi-mobiliado).

= **ED. GRAND VILLE. APTO 601- Rua Minas Gerais, 2287 - CENTRO.**

Com 183,45M². 01 suíte máster, 02quartos, Bwc social, sala p/ 2 ambientes c/ sacada e churrasqueira, cozinha, lavanderia, dep. de empregada, 02 vagas de garagem. **R\$550.000,00.**

= **ED. PREMIER. APTO 11º ANDAR - Rua Mato Grosso - CENTRO.**

Com. 254,1213m², 01 suíte c/ hidro, 02 quartos, Bwc social, sala estar, sala jantar c/ sacada (fechada) e churrasqueira, lavabo, cozinha, lavanderia, dep. de empregada, 02 vagas de garagem

RESIDENCIAL GREEN TOWN

= **CONDOMINIO COM 13 SOBRADOS - Rua Erva Mate, 318. RECANTO TROPICAL - R1 51.737- 2013.**

Com 128,23M², 01 suíte, 02 quartos, bwc social, sala p/ 2 ambientes, lavabo, sala jantar / cozinha - área de serviço.

RESIDÊNCIAS

= **RESID. ALVENARIA - Marina Doce Vida - BOA VISTA DA AP³.**

Com 230,50M², Lote c/ 1.358,70M². 03 suítes (mobiilada), sala p/ 2 ambientes (mobiilada), cozinha e lavanderia com (mobiilada completa), tanque, maquina de lavar, dep. de empregada (mobiilada), varanda grande c/ churrasqueira, forno pizza, chapa, mesa grande em granito, mesa c/ guarda sol, garagem, (piscina nova c/ borda permanente infinita, luz colorida, jardim, arvores frutíferas, irrigação automatizada, ar condicionado, Pier, barco motor Yamaha 150 HP, injeção eletrônica Socker 222. **R\$1.500.000,00.**

= **RESID. ALVENARIA - Marina Doce Vida - BOA VISTA DA AP³.**

Com 260,02, Lote c/ 2.058,04M². 02 suítes, 01 quarto, Bwc social, sala estar, sala TV, sala jantar, cozinha c/ armários, lavanderia, dep. de empregada, varanda grande c/ churrasqueira garagem p/ 2 carros coberta, (piscina). **R\$1.250.000,00.**

= **RESID. MISTA - Rua Souza Naves, 2515 - PARQUE SÃO PAULO.**

Lote nº0022, Quadra nº 001, com 455,02. **R\$ 550.000,00.**

= **SOBRADO - Rua Pernambuco, 2269 esq. c/ Flamboyant - CENTRO.** Com c/ 128,02. Lote c/ .M². 01 suíte c/ hidro, 02 quartos, Bwc social, 02 sacadas, sala estar/ Tv, lavabo, adega, cozinha, lavanderia, garagem p/ 02 carros c/ churrasqueira.(ficam todos os móveis fixos e ar-condicionado) . **R\$ 550.000,00.**

= **SOBRADO - Rua Hyeda Baggio Mayer, 1321 - PARQUE SÃO PAULO.**

Com c/ 291,46M² - Lote c/ 308,99M². 03 suítes (uma c/ closet), sala estar, lavabo, sala jantar, cozinha(planejada), área de lazer c/ churrasqueira, lavanderia, garagem p/ 4 carros(2 cobertas),(piso porcelanato e laminado - piscina - cerca elétrica - portão e porteiro eletrônicos). **R\$ 900.000,00.**

= **RESID. ALVENARIA - Rua Vista Alegre, 48 - JD. ESMERALDA.**

Com 60,02, Lote c/ 100,02. 02 quartos, bwc social, sala e cozinha conjugadas, lavanderia na lateral. **R\$165.000,00.**

= **RESID. ALVENARIA - Rua Vista Alegre, 50 - JD. ESMERALDA.**

Com 60,02, Lote c/ 100,02. 02 quartos, bwc social, sala e cozinha(conjugadas), lavanderia na lateral. **R\$165.000,00.**

= **SOBRADO GEMINADO Nº 02 - Rua Pedro Américo, 98 - COND. ANTONI GAUDI**

Com c/ 161,02 - 01 suíte c/ sacada (armário), 02 quartos, Bwc social, sala estar, sala jantar, lavabo, cozinha (armários), lavanderia, churrasqueira c/ armário- garagem p/ 02 carros(lado à lado).(sobra pequeno espaço atrás c/ grama - piso madeira - porcelanato). **R\$ 530.000,00.**

= **SOBRADO - Praça Padre Cassimiro Chichon - JD. MARIA LUIZA.**

Com c/ 355,02. Lote c/ 455,02 - 01 suíte máster, 03 suítes, 01 quarto c/ sacada - rouparia, sala estar, sala jantar, lavabo, espaço gourmet - cozinha, lavanderia, sauna - dep. de empregada, garagem p/ 03 carros.(ficam todos os móveis fixos - depósito - poço de luz - piscina aquecida - alarme - portão eletrônico - cerca elétrica - poço semi artesiano). **R\$1.750.000,00.**

= **RESID GEMINADA - Rua Socrates s/n - CONJUNTO BARCELONA.**

Com 68,02, Lote c/ 100,02. 03 quartos, Bwc social, sala, cozinha, lavanderia, garagem p/ 02 carros. **R\$200.000,00.**

= **SOBRADO GEMINADO - Rua Cassiano Jorge Fernandes, 420 - JD. MARIA LUIZA**

Com c/ 286,02 - Lote c/ 253,50M². 01 suíte, 02 quartos, Bwc social, sala c/ lareira e sacada, escritório, jardim de inverno, sala estar, lavabo, cozinha, lavanderia, garagem p/ 04 carros(2 cobertas) - EDICULA - c/ churrasqueira. (alarme - portão eletrônico - cerca elétrica). **R\$820.000,00.**

= **RESID. ALVENARIA (MOBILIADA) - Marina Doce Vida I - BOA VISTA DA AP³.**

Com 692,62M², Lote c/ 5.833,02. 01 suíte máster, 06 suítes, sala íntima / TV, sala p/ 04 ambientes, cozinha, lavanderia, dep. de empregada, varanda c/ churrasqueira, sala de jogos - garagem p/ 2 carros, (ar condicionado - piscina - depósito - pomar -)

= **SOBRADO - Rua Das Hortênicas - TROPICAL.**

Com c/ 324,83M² - Lote c/ 450,51M². 01 suíte máster c/ sacada, 03 suítes, sala Tv, lavabo, cozinha, lavanderia, salão de festa c/ churrasqueira, depósito, garagem p/ 2 carros, (ficam móveis sob medida, ar condicionado - piscina - cerca elétrica - portão eletrônicos). **R\$1.500.000,00.**

= **RESID MISTA- Rua Sociologia, 612 - JD. UNIVERSITÁRIO.**

Com 140,02, Lote c/ 390,02. 04 quartos, Bwc social, sala, copa, cozinha, lavanderia, sala de costura, churrasqueira. **R\$225.000,00.**

= **SOBRADO - Rua Estanislau Cidral, 246 - ALTO ALEGRE.**

Com c/ 141,10M² - Lote c/ 140,90M². 01 suíte c/ closet e varanda, 002 quartos, Bwc social, jardim de inverno, sala estar, sala jantar, lavabo, cozinha, área de serviço, churrasqueira, garagem p/ 2 carros(01 coberta). **R\$390.000,00.**

= **SOBRADO - Rua Terra Roxa, 1329 - RIGIÃO DO LAGO I.**

Com c/ 422,02. Lote c/ 511,4,02 - 01 suíte máster, 02 suítes simples (uma c/ sacada), sala estar / TV /jantar (estar c/ mobília), lavabo, cozinha e lavanderia (mobiiladas), salão de festas (grande) c/ churrasqueira, Piscina aquecida, Spa, Academia, garagem p/ 04 carros(duas cobertas). **R\$1.750.000,00.**

SALAS COMERCIAIS

= **ED. BEETHOVEN. (SALA TÉRREA)- Rua Carlos de Carvalho, 4382 -CENTRO**

Com 99,78M².(sala de recepção, 03 salas, Bwc social, cozinha). **R\$ 450.000,00.**

CONDOMÍNIO HORIZONTAL

= **COND. RESID. MARINA DOCE VIDA II: (LANÇAMENTO)**

TERRENOS individuais na beira do lago de Salto Caxias; perfeito p/ pratica de esportes náutico; com infra-estrutura completa. Rua pavimentada, esgoto, iluminação, telefone, quadra de esporte, garagem para barcos, água natural.

TERRENOS

= **TERRENO - COND. MARINA DOCE VIDA I= BOA VISTA DA AP³ - PR.**

Lote nº 16. Com 1.000,02. R\$150.000,00. (com terraplanagem, e projeto p/ sob ou casa)

= **TERRENO - AV. Rocha Pombo, 2096 - REGIÃO DO LAGO.** Lote nº 03-B9, Quadra nº. Com 992,75m². **R\$900.000,00.**

= **TERRENO - Rua Sociologia - JD. UNIVERSITÁRIO.** Lote nº 18, Quadra nº 02. Com 422,50m². **R\$250.000,00.**

= **TERRENO - Rua Antonio Mattei - JD. PIOVESAN.**

Lote nº 13, Quadra nº 10. Com 301,02. **R\$150.000,00.**

= **TERRENO - COND. JARDIM DE MONET - ALTO ALEGRE.**

Lote nº 18. Quadra nº 03 Com 300,02. **R\$330.000,00.**

CHÁCARAS

= **CHACÁRA - RUA LAGOA RODRIGO FREITAS.**

Lote nº 12, Quadra nº03-A. Com 3.000,02. R\$250.000,00. (Próximo ao Lago Azul)



Gaucha

imobiliária

VENDAS

Fone: 3225-1233 / 9933-9105 Fax 3333-8316

RUA PERNAMBUCO, 54 - CENTRO

e-mail: contato@imobiliariagaucha.com.br /
www.imobiliariagaucha.com.br

CASAS, SOBRADOS e APARTAMENTOS

SOBRADO COM 333,00M²

Rua Goiás, Vila Simone, com 01 suíte master, 02 quartos, sala de jantar, sala de estar, escritório, bwc, copa, cozinha, lavabo, sacada, área de serviço, 04 vagas de garagem, aquecimento solar, churrasqueira, salão de festas, semi-mobiliado. R\$ 1.400.000,00, aceita imóvel em Toledo

SOBRADO COM 397M²

Rua Machado de Assis, Região do Lago I, 01 suíte master, 02 suítes, sala de jantar/estar, sala de TV, escritório, bwc, copa, cozinha, lavabo, 03 sacadas, área de serviço, 06 vagas de garagem, aquecimento, churrasqueira, depósito, piscina, salão de festas. valor CONSULTE-NOS

CASA 180M²

Rua Engenharia, 310, Jd Universitário, suíte, 2 qtos, sala jantar/estar, bwc, coz. área serv., 3 gar, churr., depósito, salão de festas. R\$ 385.000,00

CASA COM 190M²

Rua Sucuri, Residencial Roma - 01 suíte, 02 quartos, sala de jantar/estar, bwc, copa, cozinha, lavabo, dep. de empregada, área de serviço, 06 vagas de garagem, bwc empregada, churrasqueira, MOBILIADO. R\$ 500.000,00 - ACEITA IMÓVEL DE MENOR VALOR.

SOBRADO COM 320M²

Rua Tarquinio Joslin dos Santos, Jd Maria Luiza, com 01 suíte master, 01 suíte, 02 qtos, sala jantar/estar, sala TV, escrit, bwc, copa, coz, lav, sacada, dep emp, área serviço, 04 gars, aquec, semi-mobiliado. R\$ 1.050.000,00

02 CASAS

Rua Presidente Bernardes nº898, casa frente com 90,00m² em alvenaria com 03 quartos, sala estar, bwc, copa, cozinha, área de serviço, casa dos fundos com 100,00m² em madeira com 03 quartos, sala, cozinha bwc, lavanderia. R\$ 500.000,00

CASA COM 742M²

com 05 quitinetes(fundos), e uma sala comercial pequena (frente), Rua Antonina nº 265, Centro. R\$ 550.000,00

ED. AUGUSTUS

Com 180,00m², Rua da Bandeira 927, com 01 suíte, 02 quartos, sala de jantar/estar, cozinha, bwc, sacada com churrasqueira, área de serviço, 02 vagas de garagem. VALORES CONSULTE-NOS

ED. CURITIBA RESIDENCE

Rua Curitiba, Neva, 1º apart. c/ 100,30m², 2 qtos, 2 salas, lavabo, bwc, coz., lavand., sacada c/ churrasq. e 1 gar. ; 2º apart. 142,80m², suíte, 2 qtos, bwc, 2 salas, coz., lavand. e 2 gar, CONSULTE-NOS.

ED. LE PRESTIGE 291,5M²

R. Goiás, Country. Suíte Master, 2 suítes, 4 salas, lavabo, sacadas, cozinha, lavanderia, dep. empregada, depósito, 3 vagas de garagem, ótima área de lazer em amplo terreno. Valor R\$ 1.162.000,00

ED TORRES DE LYON

Com 118,00m², Rua Recife, Cozinha planejada, 01 suite, 02 quartos, Bwc, sala e copa conjugadas, lavanderia, 02 vagas de garagem. R\$ 350.000,00

APTO COM 226M²

Ed Porto Seguro, Rua Joao Pessoa, com 01 suite, 02 quartos, sala de jantar/estar, bwc, cozinha, lavabo, sacada, dep empregada com bwc, área de serviço, 02 garagens, aquecimento, depósito, sala de jogos, piscina, play ground, salão de festas, moveis embutidos. R\$600.000,00

ED MARINI

Com apartamentos de 145M² a 148M², 01 suite, -2 quartos, sala de jantar/estar, bwc, sacada com churrasqueira, área de serviço, 02 garagens, aquecimento, salão de festas. valores de R\$ 387.000,00 a R\$ 421.000,00.

ED. JOÃO BATISTA CUNHA

Com 167,51m - Rua Riachuelo 2420, Centro, com 01 suíte, 02 quartos, sala de jantar/estar, cozinha, sacada, área de serviço, 02 garagens, churrasqueira, depósito, piscina, play ground, salão de festa, mobiliado e decorado. R\$ 550.000,00.

APARTAMENTO 81M²

Residencial Lokatell, Rua Vitória, 1735, Neva, com 02 quartos, sala tv, bwc, cozinha, área de serviço, 01 garagem, churrasqueira, salão de festas. R\$ 198.000,00

ED. ZARA

Ed Zara, com áreas de 85,89m² a 93,00m², Rua Natal nº940, Centro, com 02 quartos, sala, cozinha, bwc, área de serviço, churrasqueira, 01 vaga de garagem. Valores a partir de R\$ 235.000,00.

SALAS COMERCIAIS

BARRACÃO COMERCIAL COM 291M²

Rua Nilo Peçanha, nº 90. Pq. São Paulo. R\$ 550.000,00 - aceita imóvel em Toledo

MOTEL CASCATA, COM 700M, PR 484 KM 07

Quedas do Iguaçu, com instalações completas(08 quartos), casa para residenciais, dependencia de funcionários, ótima lucratividade. R\$ 1.110.000,00

SALA COMERCIAL COM 360M

Construção em madeira com escritório e sala, Rua Flor da Serra, Guaruja, R\$250.000,00

TERRENOS

LOTES NO CONDOMÍNIO JARDINS DE MONET

Rua Eça de Queiroz, nº 35, Alto Alegre. Condomínio com infraestrutura completa, portaria 24h, área de festas equipada, piscina, espaço fitness, playground, espaço zen e jardins. Valores: Consulte-nos.

LOTE 372M²

com casa mista no fundo. Rua Itália, 1197, Jd. Europa, R\$ 140.000,00

LOTE COM 469.90M²

Rua Natal 2552, Tropical, com casa simples mais piscina fundo do lote, 03 quartos, sala estar, bwc, área de serviço. R\$ 530.000,00



Elso Thomann Imóveis

Creci - 2551 J

Rua General Osório, 2960 - Cascavel - PR

(45) 3035-1600

Sua garantia imobiliária.

site: www.elseimoveis.com.br

Horário de atendimento: Seg à Sex: 8h30 ao 12h; 13h30 às 18h; Sáb 09h ao 12h.

VENDAS

SOBRADOS

Centro - Rua Castro Alves - A/T 560,00m2, A/C 221,50m2 - 1 suíte com closet e hidro, 2 dormitórios, sala de estar e jantar, cozinha, área de serviço, lavabo, bwc social, churrasqueira, garagem R\$ 600.000,00

Pq São Paulo Rua Joaquim Távora - Terreno de 402,00m2 com sobrado com aprox. 315,70m2 dividido em : casa térrea com 3 dormitórios, demais dep., quintal e edícula nos fundos; apartamento com 1 suíte, 2 dormitórios e demais dep., espaço com churrasqueira e despensa nos fundos; kitinete com 1 dormitórios, sala/cozinha, wc social, 1 vaga de garagem R\$ 580.000,00

Country - Rua Voluntários da Pátria - 1 suíte com hidro, 3 dormitórios, sala 2 ambientes, cozinha com armários, WC social, área de serviço, dep. de emp., 2 vagas de garagem, aceita imóvel em Curitiba R\$ 550.000,00

Cataratas - Rua Medianeiro, 1721 eqs. com a Rua Matelândia - 1 suíte, 2 dormitórios, sala, cozinha, lavabo, wc social, área de serviço, garagem. Porcelanato na parte inferior e laminado parte superior R\$ 350.000,00

Nova Iorque - Rua Nova Santa Rosa, 1053 Sob. 02 - 1 suíte, 2 dormitórios, sala, cozinha, área de serviço, lavabo, wc social, 1 vaga de garagem. A/C aprox. 90m² terrenos aprox. 120m² R\$ 345.000,00

Canadá - Rua Uruguaiana, área total 78,00m2 com 3 dormitórios, sala, cozinha, bwc social, lavabo, área de serviço, sacada, 2 vagas de garagem sendo 1 coberta R\$ 205.000,00

Country - Condomínio residencial com ARQUITETURA ECOSUSTENTÁVEL e SEGURA. Constituído por 02 residências triplex, geminadas, 270m2 cada, com sótão e VISTA PANORÂMICA da cidade; Possui aquecimento solar, água quente na cozinha, lavanderia e em todos banheiros, sistema de captação e armazenamento de água da chuva, sistema de resfriamento do ambiente por energia geotérmica e ventilação natural cruzada; clarabóia de iluminação natural com vidros LOW-EMISSION e grandes áreas em vidro que permitem considerável ECONOMIA DE ENERGIA ELÉTRICA; ÁRVORE centenária adaptada à arquitetura; telhado shingle com isolante térmico; jardim de inverno; portas externas, janelas e paredes duplas com ISOLAMENTO TERMO-ACÚSTICO; iluminação noturna, TECNOLOGIA LED; piso em porcelanato polido; persianas embutidas, portas laqueadas, janelas de sótão italianas com vidro duplo termo-acústico; para-choques e corrimãos em inox; vidros de SEGURANÇA temperados, laminados e com TECNOLOGIA LOW-E; iluminação de emergência; sistema de aterramento e para-raios; preparação para sistema de alarme com sensores embutidos em todos os acessos; CERCA ELÉTRICA COM ALARME em todo o perímetro; lareiras convectoras com recuperador de calor; chaminé em inox para fogão a lenha; sala de jogos e escritório no sótão, amplas sacadas; salas com pé-direito duplo e mezanino; 4 banheiros e 5 quartos por unidade, terreno de esquina com 800m2 a 200m do Country Club. Construção averbada nas matrículas. CONSULTE-NOS

CASAS

Pq São Paulo - Rua Epitácio Pessoa - 3 suítes, 2 salas, copa, cozinha planejada, área de serviço, espaço gourmet com churrasqueira e wc, 2 vagas de garagem. A/T 1.008,00m2, A/C 300,00m2 CONSULTE-NOS

Centro - Rua Marechal C. Rondon - casa em alvenaria com 1 suíte, 2 dormitórios, sala, copa, cozinha, wc social, área de serviço, garagem, amplo quintal R\$ 1.680.000,00

Neva - Rua Sérgio Djalma de Holanda - 2 suítes com móveis planejados, sala com móveis planejados, copa, cozinha com móveis, espaço gourmet com churrasqueira, escritório com banheiro, garagem coberta p/ 3 carros, lage c/ acab. Em gesso, piso interno porcelanato, piso externo e calçada alto drenante R\$ 1.000.000,00

Maria Luiza - Rua Pedro Dal Pra - 1 suíte c/ closet e varanda, 2 demi-suíte, sala, copa, cozinha c/ armários, lavabo, área de serviço c/ armários, espaço gourmet c/ churrasqueira, piscina c/ aquecimento, garagem fechada para 2 carros, 1 vaga garagem aberta coberta, portão eletrônico, cerca elétrica R\$ 1.000.000,00

Coqueiral - Rua Flamboyant - Terreno 44m2 com 1 casa em alvenaria na frente c/ 80m2 c/ 3 dormitórios, sala, cozinha, bwc social, área de serviço, 2 vagas de garagem + 6 quitinetes nos fundos com entrada separada R\$ 600.000,00

Neva - Rua Presidente Bernardes - terreno com 588m2 (12X49). Casa frente em alvenaria com aprox. 100m2 com 1 suíte, 1 quarto, sala, cozinha, wc social, à. Serv., churrasqueira. Casa mista nos fundos, mista com aprox. 95m2 R\$ 550.000,00

Maria Luiza - Rua José Caldart - Casa em alvenaria com 120m2, com 3 dormitórios, sala, cozinha, wc social, área de serviço, e garagem. Edícula com 2 dormitórios, wc e cozinha R\$ 460.000,00

Parque São Paulo - Rua Campos Sales - terreno 504m², casa em alvenaria com 3 dormitórios, sala, cozinha, wc social, WC social, 2 vagas de garagem, amplo quintal R\$ 450.000,00

Canadá - Rua Lageado, 537b - casa nova com á/c de 105m², contendo 1 suíte, 2 dormitórios, sala, cozinha, WC social, 2 vagas de garagem, edícula nos fundos com churrasqueira, lavabo e lavanderia R\$ 360.000,00

Universitário - Rua Sociologia, 809 - 1 suíte, 2 dormitórios, sala, cozinha, wc social, área de serviço, garagem, portão eletrônico, cerca elétrica R\$ 350.000,00

Jd. Padovani - Rua Clauda Galante Padovani, 1400 - com 1 suíte, 2 dormitórios, sala, copa, cozinha, wc social, despensa, área de serviço, garagem, amplo quintal R\$ 250.000,00

Canadá - Rua Agenor Didoni Souto - casa nova com aprox. 95,00m2 com 1 suíte, 2 dormitórios, sala, cozinha, wc social, lavanderia 2 vagas de garagem, sobre de quintal nos fundos R\$ 290.000,00

Jardim Padovani - Casa com barracão - Rua Elias Maximiliano, - casa com 02 dormitórios, sala, cozinha, WC social, Barracão 10X10 com banheiro e despensa R\$ 285.000,00

Jardim Metropolitano - Casa nove em fase de acabamento - Rua Luiz Venturim - 1 suíte, 2 dormitórios, sala, cozinha, bwc social, área de serviço, 1 vaga de garagem coberta, quintal nos fundos R\$ 280.000,00

Santa Felicidade - Rua Engenheiro Heitz Märth, 1542 - á/c 663,0m2 e a/c 120,0m2 - casa em madeira com 3 dormitórios, 2 salas, cozinha, wc social, lavanderia, despensa, 2 vagas de garagem R\$ 250.000,00

Parque Verde - Rua Angelin, 722 - 3 dormitórios, sala, cozinha, 2 wcs, área de serviço, despensa, 2 vagas de garagem com portão eletrônico R\$ 230.000,00

Cancelli - Rua Manaus, 1986 - lote com 266,9m2 com casa em alvenaria R\$ 230.000,00

Jardim Padovani - Rua André de Barros, 1284 - casa em alvenaria com forro, 3 dormitórios, sala, cozinha, wc social, 2 vagas de garagem R\$ 210.000,00

São Cristóvão - Rua Paranavai - 3 dormitórios, sala, cozinha, bwc social, área de serviço, garagem, amplo quintal, terreno R\$ 200.000,00

14 de Novembro - Rua Souza Naves Sul, 433 - casa em alvenaria com aprox. 110m² contendo 3 dormitórios, sala, cozinha, wc social, área de serviço, despensa, 1 vaga de garagem R\$ 180.000,00

Alto Alegre - Rua Marcelino Meneguzzi, 586 casa 01 - 2 dormitórios, sala, cozinha, wc social, área de serviço, garagem R\$ 180.000,00

Jd Padovani - Rua Armando Busato, 233 - 2 quartos, sala, cozinha, bwc social, 2 vagas de garagem sendo 1 coberta, ar condicionado, portão eletrônico, aberturas em blindex, edícula c/ lavanderia fechada, churrasqueira, despensa, lavabo R\$ 180.000,00

Jd Padovani - Rua Danilo Paladini - terreno com 113,65m2, área const. 73m2. Casa em alvenaria com 2 dormitórios,

sala/cozinha, área de serviço e garagem..... R\$ 150.000,00

APARTAMENTOS

Ed. Gemini I - Rua São Paulo - APTO. FRENTE - 2 suítes sendo 1 master com hidro e 1 simples, 1 dormitório, sala jantar, sala estar, cozinha c/ armários, bwc social, lavabo, 2 sacadas sendo 1 c/ churrasqueira, área de serviço, despensa, 2 vagas de garagem R\$ 900.000,00

Ed. Julia Park - Centro - Rua Machado de Assis - A/U 142,85m2, 1 suíte, 2 dormitórios, bws social, sala, cozinha, área de serviço, sacada c/ churrasqueira, 2 vagas de garagem paralelas, elevador R\$ 625.000,00

Res. Maria Isabel - Centro - Rua Rio de Janeiro - suíte mobiliada, 2 dormitórios, WC social, sala em L com mobília, sacada com churrasqueira, cozinha planejada, 2 vagas de garagem R\$ 600.000,00

Res. Maria Isabel - Centro - Rua Rio de Janeiro - 1 suíte, 2 dormitórios, bwc social, sala em 2 ambientes, sacada c/ churrasqueira, 2 vagas de garagem, prédio c/ salão de festas R\$ 490.000,00

Centro - Rua Visconde do Rio Branco apto 202 - A/T 137,67 A/P 92,71 com 1 suíte, 1 dormitório, sala com sacada, cozinha, área de serviço, wc social e 1 vaga de garagem R\$ 370.000,00

Ed. Paraná - Rua Paraná, 3000 - com 74m2 de área privada e 103m2 de área total com 1 suíte, 1 quarto, sala, cozinha, wc social, dep. de empregada com wc, lavanderia e garagem R\$ 250.000,00

Res. Riviera - Rua Uruguai, 439 - A/T 88,97m2 A/P 62,70m2 - 2 dormitórios, sala, cozinha, wc social, área de serviço e 1 vaga de garagem R\$ 240.000,00

Res. Vila Germânica - Rua Fortaleza, 3780 - 2 dormitórios, sala, cozinha, wc social, área de serviço, 1 vaga de garagem R\$ 210.000,00

Res. Mon Santo - Rua Minas Gerais - 2 dormitórios c/ roupeiros, sala, cozinha c/ armários, bwc social, lavanderia, sacada fechada c/ blindex, 1 vaga de garagem coberta R\$ 190.000,00

Res. Hannover - Rua Manaus - 2 dormitórios, sala, cozinha, bwc social, área de serviço, 1 vaga de garagem coberta, portaria 24 hrs, portão eletrônico, play ground, salão de festas R\$ 170.000,00

Res. Quinta do Sol - Rua Jorge Lacerda - 2 dormitórios, sala, cozinha, wc social, área de serviço, 1 vaga de garagem, Portaria 24hrs, SS de festas, play ground, quadra R\$ 150.000,00

S. João de Barro - Rua Carlos Bartolomeu Cancelli - 2 dormitórios, sala / copa, cozinha, bwc social, lavanderia, 1 vaga de garagem, condomínio c/ portaria 24hr, salão de festas, play ground R\$ 120.000,00

SALAS COMERCIAIS

Térrea Centro - Rua Santa Catarina região do Hospital Policlínica. c/ 430m2 terreno com 800m2 esquina com Rua Carlos de Carvalho R\$ consulte 3035-1600

Centro - Rua Jarlindo João - andrô - quadra da Av. B. aprox. Terreno com 795,00m2, área construída 1.617,84m2. Hotel pronto em 50 apartamentos, 4 salas comerciais téreas, apartamento residencial com 125,96m2 R\$ 6.900.000,00

BARRACÃO

Barracão - Rua Plínio Salgado - terreno com 1.779,01m² com barracão em alvenaria R\$ 1.000.000,00

TERRENOS E CHÁCARAS

Terreno - Cascavel Velho - Rua Holanda esq. com a Rua Angelo Zonin - área de 480,0m² sendo 16m para a Rua Holanda e 30m para a Rua Angelo Zonin, sem benfeitoria R\$ 35.000,00 + financiamento

Terreno - Coqueiral - Final da Rua Fortaleza - Área própria para loteamento, com 7,42 hectares, ótima localização R\$ 8.126.000,00

Terreno - Centro - Rua Rio de Janeiro - 50 metros da Rua Marechal Cândido Rondon, com área de 840m² com uma casa em alvenaria de 120m² e uma casa de madeira nos fundos com 112m² R\$ 1.680.000,00

Terreno - Centro - Rua Pernambuco, 363 - á/c: 740m2 (20X37) com benfeitoria, sendo 1 barracão nos fundos R\$ 1.500.000,00

Terreno - Centro - Rua Barão do Cerro Azul - área de 867,50m2 (15 x 57,50) em frente a UNIMED, com 2 casas em alvenaria R\$ 800.000,00

Terreno - Centro - Rua Rio de Janeiro, 1778 - Excelente terreno na região central com benfeitoria (Clínica de fisioterapia em pleno funcionamento). Terreno com 770,00m2 (22 x 35) área construída 318,00 m2 (sobrado misto) R\$ 1.200.000,00

Terreno - Neva - Rua Salgado Filho - terreno plano com 770,00 (22X35) - com benfeitorias sendo: 3 casas simples R\$ 1.100.000,00

Terreno - Centro - Rua Paraná - com 362,50m², sendo 14,50m de frente para a Rua Paraná e 25m de profundidade R\$ 1.000.000,00

Terreno - Neva - Rua Plínio Salgado - área total 1.779,01m2, com benfeitoria sendo um barracão em alvenaria R\$ 800.000,00

Terreno - Centro - Rua Pernambuco, 1304 - com 400m2 com benfeitorias sendo 2 casas mistas com 128m2 e 97m2 R\$ 800.000,00

Terreno - Centro - Rua Souza Naves - terreno com 747,50m2 sendo 13 metros de frente para Rua Souza Naves por 57,50 metros de profundidade. Com benfeitoria sendo 1 casa de madeira na frente e 1 casa em alvenaria nos fundos R\$ 800.000,00

Terreno - Vila Tolentino - Rua marechal C. Rondon - terreno com 372,40 m2 (14X26,60), co benfeitoria sendo 1 casa de madeira R\$ 430.000,00

Terreno - Jd Pinheiros - Rua Goiá, 427 - com 472,8 m2 com benfeitorias, sendo 1 casa mista e 2 casas em alvenaria R\$ 300.000,00

Terreno - Cancelli - Rua Terezina, 1881 - terreno de esquina com aprox. 182m² R\$ 300.000,00

Terreno - Jd Panorâmico - Rua Odontologia - terreno com 422,50m2 sem benfeitoria R\$ 300.000,00

Terreno - Pq São Paulo - Rua General Osório - terreno com 402,00m2 com benfeitoria, sendo uma casa em madeira com aprox. 190,00m2 R\$ 280.000,00

Terreno - Jd Colmeia - Rua Serra Grande, 604 - área total 360m2 (12X30) sem benfeitorias R\$ 20.000,00

Terreno - Jardim Presidente - BR 277 - área industrial A - com 3.532,20m², área industrial B - com 3.532,20m², área industrial C - com 2.378,00m2; área industrial D - com 2.378,00m2 - R\$ 450,00 o metro quadrado. Consulte-nos

Chácara Urbana - Loteamento Chacaras de Recreio Lago Azul - Rua Lagoa Saquarema, 1718 - com 1.829,53m2 sem benfeitorias R\$ 280.000,00

Chácara - Comunidade N. Sra. Dos Navegantes - 2,4 alqueires, sendo 2 alqueires mecanizados atualmente com plantação de milho e restante área de reserva legal condominial. 9 km da cidade, acesso pela R. Rio da Paz, com energia elétrica e poço artesiano 3.000 sacas de soja por alqueire

LOCAÇÃO

SOBRADOS

Vila Tolentino - Rua Visconde de Guarapuava, 851 - 1 suíte com armários, 2 dormitórios, sala 2 ambientes c/ lareira, cozinha com armários, lavabo, ar. de serv., churrasqueira, quintal, 2 vagas de garagem R\$ 2.200,00

Tropical - Rua Erva Mate, 318 - 1 suíte, 2 demi-suíte, sala, cozinha, wc social, área de serviço, garagem coberta (2 R\$ 2.000,00

Tropical - Rua Natal, 2697 - 3 suítes sendo 1 com armários, 1 dormitório, sala, cozinha mobiliada, lavabo, área de serviço, 3 vagas de garagem, quintal R\$ 2.000,00

Vila Tolentino - Rua Visconde de Guarapuava, 331 - 1 suíte, 2 dormitórios, sala, cozinha, wc social, lavabo, áea de serviço, 2 vagas de garagem, quintal R\$ 1.700,00

Vila Tolentino - Rua Marechal C. Rondon, 612 Sob. 7 - 1 suíte, 2 dormitórios, sala, cozinha, lavabo, wc social, área de serviço, 2 vaga de garagem sendo 1 coberta R\$ 1.200,00

Vila Tolentino - Rua Marechal C. Rondon, 612 Sob. 3 - 1 suíte, 2 dormitórios, sala, cozinha, lavabo, wc social, área de serviço, 2 vaga de garagem sendo 1 coberta R\$ 1.200,00

Clarito - Rua Curió, 610B - Imóvel novo - 3 dormitórios, sala/copa, cozinha, lavabo, wc social, área de serviço, 1 vaga de garagem R\$ 1.100,00

Região do Lago - Rua Santos Dumont, 509 - Sobrado 1 - 1 suíte, 2 quartos, bwc social, área de serviço, sala, cozinha, sacada, 1 vaga de garagem coberta R\$ 1.000,00

Parque Verde - Rua Salgueiro, 26 unid. 03 - 3 dormitórios, sala, cozinha, lavabo, wc social, área de serviço, churrasqueira, 1 vaga de garagem R\$ 950,00

Parque Verde - Rua Salgueiro, 26 unid. 05 - 3 dormitórios, sala, cozinha, lavabo, wc social, área de serviço, churrasqueira, 1 vaga de garagem R\$ 860,00

CASAS

Casa Comercial - Ciro Nardi - Rua do Rosário, 516 - 6 suítes, 2 salas, cozinha, wc adaptado, área de serviço, quintal, 3 vagas sem cobertura R\$ 2.500,00

Casa Comercial - Centro - Rua Mato Grosso, 1884 esquina com a Rua Pedro Ivo - casa com aprox. 210m2, com 6 cômodos 2 wcs, área de serviço e garagem R\$ 2.350,00

São Cristóvão - Rua Romão Chrum, 1189 - casa 01 - 1 suíte, 2 dormitórios, sala, copa, cozinha com armários, área de serviço, 1 vaga de garagem R\$ 1.500,00

Universitário - Rua Anita Garibaldi, 449 - 4 dormitórios, 2 salas, cozinha com armários, 2 wcs, depósito, área de serviço, 4 vagas de garagem R\$ 1.400,00

Neva - Rua Olivia Kuncinski, 908 - 1 suíte, 2 dormitórios, sala, copa, cozinha, wc social, área de serviço, garagem, quintal R\$ 1.100,00

Montreal - Rua Vancouver, 647 - 1 suíte, 2 dormitórios, sala, copa, cozinha com armários e cooptop, área de serviço, wc social, espaço de churrasqueira com lavabo, 2 vagas de garagem R\$ 1.000,00

Pq São Paulo - Rua Joaquim Távora, 251 - 1 suíte, 2 dormitórios, sala, cozinha, wc social, área de serviço, 2 vagas de garagem, churrasqueira R\$ 1.000,00

Região do Lago - Rua Siqueira Campos, 81 - 3 dormitórios, sala, cozinha, wc social, área de serviço, garagem, quintal R\$ 900,00

14 de novembro - Rua Souza Naves Sul, 333 - 3 dormitórios, sala, cozinha, wc social, área de serviço, 1 vaga de garagem, quintal nos fundos R\$ 800,00

Cascavel Velho - Rua Itália, 108 - CONDOMÍNIO FECHADO - casa 03 - 2 dormitórios, sala, cozinha com armários e cooptop, wc social, área de serviço e churrasqueira, garagem não coberta R\$ 750,00

Guarujá - Rua das Margaridas, 884 - 3 dormitórios, sala, cozinha, wc social, área de serviço, garagem, quintal R\$ 650,00

Santa Cruz - Rua Público Pimentel, 2428 - DISPONÍVEL A PARTIR DE JULHO - 2 dormitórios, sala, cozinha, wc social, área de serviço, 1 vaga de garagem R\$ 560,00

Universitário - Rua Cardoso, 483 - 2 dormitórios, sala, cozinha, wc social, área de serviço, 1 vaga de garagem R\$ 550,00

APARTAMENTOS

Neva - Ed. Curitiba Residence - Rua Curitiba, 1591 - 1 suíte, 2 dormitórios, sala, sacada com churrasqueira, cozinha com armários e cooptop, área de serviço, wc social, 2 vagas de garagem R\$ 1.800,00

Centro - Ed. Avenida - Rua Marechal Deodoro, 3025 - 1 suíte, 2 dormitórios, sala, cozinha com armários, wc social, área de serviço, 2 vagas de garagem R\$ 1.780,00

Centro - Ed. Guiomar Rezende - Rua Barão do Cerro Azul, 1220 apto 202 - 1 suíte, 2 dormitórios, sala, cozinha c/ armários, sacada churrasqueira, wc social, área de serviço, 2 vagas de garagem R\$ 1.600,00

Centro - Ed. João Batista Cunha - Rua Riachuelo, 2420 apto 405 torre II - 1 suíte, 2 dormitórios, sala, cozinha com armários, sacada c/ churrasqueira, wc social, 2 vagas de garagem R\$ 1.550,00

Centro - Ed. Sylvio Kissula - Rua Erechin esquina com a Rua D. Pedro II AP 1201 - 1 suíte com closet, 2 dormitórios, sala, cozinha, sacada com churrasqueira, wc social, área de serviço e 2 vagas de garagem R\$ 1.500,00

Centro - Ed. Julia - Rua Souza Naves, 4241 apto 603 - 1 suíte, 2 dormitórios, sala, cozinha, sacada com churrasqueira, wc social, ar. Serviço, 2 vagas de garagem R\$ 1.500,00

Centro - Ed. Marselha - Rua Duque de Caxias, 484 ap 101 - 1 suíte, 2 dormitórios, sala, cozinha, área de serviço, wc social, 2 vagas de garagem R\$ 950,00

Coqueiral - Ed. Martinhago - Rua Presidente Juscelino Kubistchek, 1352 apto 01 - 2 dormitórios, sala, cozinha, wc social, área de serviço, 1 vaga de garagem R\$ 800,00

Neva - Res. Anturiom - Rua Belo Horizonte, 1874 - apto B34 - 2 dormitórios sendo 1 com armário, sala, sacada com churrasqueira, cozinha com armários, wc social, área de serviço, 1 vaga de garagem R\$ 800,00

Neva - Res. Ana Luiza - Rua Cuiabá, 3370 apto 14 - 2 dormitórios, sala, cozinha, sacada com churrasqueira, wc social, área de serviço, 1 vaga

de garagem R\$ 800,00

Coqueiral - Ed. Hahmeyer - Rua Presidente J.K., 1227 apto 11 - 2 dormitórios, sala, cozinha, WC social, área de serviço, sacada com churrasqueira, 1 vaga de garagem R\$ 780,00

Ed. Limberger - Rua Francisco Ignácio Fernandes, 612 apto 33 - 2 dormitórios, sala, cozinha com armários e mesa, WC social, área de serviço, 1 vaga de garagem R\$ 750,00

Neva - Rua Cuiabá, 3462 apto 02 (sobrelota) - 2 dormitórios, sala, cozinha, wc social, área de serviço, 1 vaga de garagem R\$ 750,00

Centro - Ed. Serra Dourada - Rua Paraná, 3015 apto 701 - 2 quartos, sala, cozinha, wc social, área de serviço, 1 vaga de garagem .. R\$ 700,00

Claudete - Res. Astrir II - Rua Marechal Deodoro, 4000 apto 05 - 2 dormitórios, sala, cozinha, wc social, área de serviço, 1 vaga de garagem R\$ 700,00

Neva - Rua Pio XII, 1701 apto 9 B I - 1 suíte, 2 dormitórios, sala, cozinha com armários, wc social, área de serviço, 1 vaga de garagem R\$900,00

Fag - Res. Maria Ortolan - Av Brasil, 11794 ap 103 - 2 dormitórios, sala, cozinha, wc social, área de serviço, 1 vaga de garagem R\$ 650,00

São Cristóvão - Torre do Sol - Rua José Bonifácio, 532 apto 82 B I - 2 dormitórios, sala, cozinha, wc social, área de serviço, e 1 vaga de garagem. Totalmente mobiliado R\$ 650,00

Neva - Rua Cuiabá, 3370 - apartamento 12 - 2 dormitórios, sala, cozinha, wc social, área de serviço, 1 vaga de garagem sem cobertura R\$ 600,00

Jd. Cristal - Res. Cascavel - Rua Francisco Bartnik, 1947 apto 44 B I C2 - 3 dormitórios, sala, cozinha, wc social, área de serviço, 1 vaga de garagem R\$ 550,00

Claudete - Res. Morada do Sol I - Rua Jorge Lacerda, 855 ap 12 - 3 dormitórios, sala, cozinha, wc social, área de serviço, 1 vaga de garagem R\$ 550,00

Neva - Res. Lokatell - Rua Vitória, 1735 ap 44 - 2 dormitórios, sala, cozinha, wc social, área de serviço, 1 vaga de garagem. Prédio com elevador R\$ 550,00

FAG - Rua das Torres, 429 apto 412 - 1 dormitório, sala, cozinha/ar. Serviço R\$ 550,00

Maria Luiza - Res. Torres Claras - Rua Cuiabá, 565 apto 56 B I C - 3 dormitórios, sala, cozinha planejada, área de serviço, wc social, 1 vaga de garagem R\$ 550,00

KITINETES

São Cristóvão - Rua Macau, 134 - 1 dormitório, sala, cozinha, wc social R\$570,00

Fag - Rua João Kuloski, 488 - Unidades com e sem garagem - 1 suíte, sala, cozinha, área de serviço R\$ 550,00

Universitário - Rua Academia, 515 - Kit 01 - 1 dormitório, sala/cozinha, wc social. Mobiliada R\$ 530,00

São Cristóvão - Rua Estilac Leal, 470 - 2 dormitórios, sala, cozinha, wc social, garagem R\$ 520,00

Parque São Paulo - Rua Joaquim Távora, 466 - 1 dormitório, sala/cozinha, wc social, garagem R\$ 480,00

São Cristóvão - Rua Estilac Leal, 367 kit 02 - 1 dormitório, sala/cozinha, wc social, churrasqueira R\$ 480,00

Universitário - Rua Academia, 515 - Kit 02 - 1 dormitório, sala/cozinha, wc social R\$ 430,00

Pacaembu - Av. Rocha Pombo, 1336 - 02 unidades - 1 dormitório, sla/cozinha, WC social R\$ 400,00

São Cristóvão - Rua Estilac Leal, 367 kit 02 - 1 dormitório, sala/cozinha, wc social R\$ 300,00

SALAS COMERCIAIS/BARRACÕES

Centro - Av. Brasil, 7141 sl 01 - sala com 500m² com subsolo e mezanino R\$ 15.000,00

Centro - Rua Salgado Filho, 2205 - sala com 320m² e fase de acabamento R\$ 6.500,00

Centro - Rua Rio de Janeiro (próx. Ao Teatro Municipal) - sala com aprox. 130m², com mezanino e 2 wcs, 1 vaga de garagem R\$ 3.300,00

Centro - Rua Carlos de Carvalho, 3261 - Sl 01 - com 175m2, 2 wcs sendo 1 adaptado, ar. Serv. R\$ 3.000,00 Alto Alegre - Av. Assunção, 708 - sala com 117m² R\$ 2.800,00

Centro - Rua Carlos de Carvalho, 3261 - fundos - com 190m2, 3 wcs sendo 1 adaptado R\$ 2.500,00

Centro - Ed. Vessaro - Av. Brasil, 5909 fundos - sala com 140m2 com 1 wc, garagem (1 R\$ 2.500,00

Centro - Rua Marechal Cândido Rondon, 1818 sl 06 (térrea) - sala com aprox. 100m² e 2 wcs R\$ 2.000,00

São Cristóvão - Rua Maringá esq. com Rua Catanduva - sala com R\$ 2.000,00

Centro - Rua Salgado Filho (quase esquina com a Av. Brasil) - sala com 90m² R\$ 1.800,00

Centro - Rua Visconde do Rio Branco, 2532 - sala térrea com aprox 106m2. Com 1 banheiro e cozinha - 1/2 quadra da Av. Brasil, porta e janelas com grade - prédio com salão de festas que pode ser utilizado pelo ocupante da sala R\$ 1.350,00

Ciro Nardi - Rua Vitória, 185 - 1 Quadra da Av. Carlos Gomes, aprox. 85m2 c/ 1 banheiro, 50m da Copel R\$ 1.000,00

Centro - Rua Marechal C. Rondon, 1818 sl 23 - com 75m² com wc R\$ 1.000,00

Centro - Rua Marechal C. Rondon, 1818 sl 18 - com 75m² com wc R\$ 1.000,00

Ciro Nardi - Rua Vitória, 185 - 1 Quadra da Av. Carlos Gomes, aprox. 47m2 c/ 1 banheiro, portas com grades, ótima localização, 50m da Copel R\$ 700,00

Centro - Rua Sete de Setembro, 2413 sala 01 - com aprox. 35m2, 1 wc social R\$ 700,00

Centro - Rua Marechal C. Rondon, 1818 sl 17 - com 45m² com wc R\$ 650,00

Centro - Rua Mal. Rondon, 1818 sl 24 - c/ 40m² e 1 banheiro, 2º andar, fundos R\$ 650,00

Centro - Cima Executive - Rua Paraná, 3056 - sala com 45m² com 1 bwc R\$ 450,00

Barracão - Neva - Rua Pio, XII - 527 - com aprox. 370m2, com 2 salas, 3 wcs, cozinha. Acesso para caminhão, estacionamento na frente R\$ 4.000,00

Barracão - Pq São Paulo - Rua Celso Sperança, 385 - A/C aprox. 1.100,00m2 - sendo 800m2 áea do barracão, 5 vagas de garagem, parte superior com salas e bwc. Pé direito de 6metros R\$ 4.500,00

TERRENOS

Terreno - Centro - Av. Brasil, 2414 - terreno na Av. Brasil com 5.280,00m2. Com benfeitoria sendo 1 construção em alvenaria com aprox. 500,00m2 R\$ 25.000,00

Terreno - Centro - Rua Recife, 1726 - terreno para estacionamento R\$ 1.500,00



45 3225 3111

Rua Afonso Pena, 1854 | sala 02 | Centro | Cascavel - PR

www.portoseguroimobiliaria.com



IMÓVEIS PARA LOCAÇÃO

APARTAMENTOS

ED. GRAND CHINA -R. NEREU RAMOS Nº 848 -APTO 01 - VL TOLENTINO -quarto, sala, Cozinha, BWC Social, 1 vaga de garagem coberta.lavanderia. R\$ 350,00 + Cond.
Ed. Grand China - R. Nereu Ramos, 848 - Apto 12 -Neva -quarto, sala, Cozinha, BWC Social, 1 vaga de garagem coberta.lavanderia. R\$ 390,00 + Cond.
Ed. Grand China - R. Nereu Ramos, 848 - Apto 32 -Neva -quarto, sala, Cozinha, BWC Social, 1 vaga de garagem coberta.lavanderia. R\$ 390,00 + Cond.
Ed. GRAND CHINA -R. NEREU RAMOS Nº 848 -APTO 11 - VL TOLENTINO -quarto, sala, Cozinha, BWC Social, 1 vaga de garagem coberta.lavanderia. R\$ 390,00 + Cond.
Ed. CARMO - Apto 06. R. SOUZA NAVES, 3705 - CENTRO - Quarto, Sala, Cozinha, BWC Social. R\$ 400,00 + Cond.
ED. RESIDENCIAL NOVA CONQUISTA - Apto 147 - R.TAMOIOS , 147 - SANTA CRUZ - 3 Quartos , Sala e Cozinha conjugada, BWC Social, lavanderia com 1 vaga de garagem R\$ 450,00 + cond.
ED. CARMO - Apto 07. R. SOUZA NAVES, 3705 - CENTRO - Quarto, Sala, Cozinha, BWC Social. Apartamento semi mobiliado. R\$ 450,00 + Cond.
ED. CHINA GARDEN - Apto25 -R. MARECHAL CÂNDIDO RONDON , 2504- CENTRO - Quarto , Sala e Cozinha conjugada, BWC Social. R\$ 450,00 + Cond.
ED. CHINA GARDEN - Apto 24 R. MARECHAL CÂNDIDO RONDON , 2504- CENTRO - Quarto , Sala e Cozinha conjugada, BWC Social. R\$ 450,00 + Cond.
ED. CHINA GARDEN - Apto11 - R. MARECHAL CÂNDIDO RONDON , 2504 - CENTRO - 1 Quarto , Sala e Cozinha conjugada, BWC Social. R\$ 450,00 + Cond.
ED. CHINA GARDEN - Apto26 - R. MARECHAL CÂNDIDO RONDON , 2504 - CENTRO - 1 Quarto , Sala e Cozinha conjugada, BWC Social. R\$ 450,00 + Cond.
Res. João De Barro - R. Carlos Bartolomeu Cancelli, 993 - Apto 403 - Bloco 14 - Cancelli -2 Quartos, Sala , Cozinha Planejada, Área de Serviço, BWC Social. Com 1 vaga de garagem descoberta. R\$ 450,00 + Cond.
ED EDIFÍCIO REIS - Apto05 -R. RIO GRANDE DO SUL , 824 - CENTRO - 1 Quarto, Sala e Cozinha conjugada, BWC Social. R\$ 450,00 + Cond.
ED. EDIFÍCIO REIS - Apto 04 - R. RIO GRANDE DO SUL , 824 - CENTRO - 1 Quarto ,1Cozinha, Lavanderia, BWC Social. R\$ 450,00 + Cond.
ED. JOÃO CARLOS - Apto04 - R. PRESIDENTE BERNARDES , 2372 - CENTRO - 1 Quarto , Cozinha, BWC Social. R\$ 450,00 + Cond.
ED. Francisco Vaccas - Av. Brasil, 5431- Apto 42 - Centro - 1 Quarto, Sala e Cozinha conjugada, BWC Social. R\$ 500,00 + Cond.
ED. Torre Do Sol I - R. José Bonifácio, 532 -Apto 86- São Cristóvão -2 Quartos, Sala 1 Ambiente, Cozinha, Lavanderia, BWC Social. Com 1 vaga de garagem coberta. R\$ 500,00 + Cond.
Ed. João Carlos - R. Presidente Bernardes, 2372 - Apto 13 - Centro - 2 Quartos, Sala 1 Ambiente, Cozinha, Área de Serviço, BWC Social. R\$ 500,00 + Cond.
Ed. João Carlos - R. Presidente Bernardes, 2372 - Apto 12 - Centro - 2 Quartos, Sala 1 Ambiente, Cozinha, Área de Serviço, BWC Social. R\$ 520,00 + Cond.
ED. RES. CASCAVEL - Apto 34 -R. FRANCISCO BARTNIK , 1947 - Bloco D4 - PQ VERDE - 2 Quartos, Sala 1 Ambiente, Cozinha, Lavanderia, BWC Social. Com 1 vaga de garagem descoberta. R\$ 550,00 + Cond.
ED. MON SANTO - Apto 08 -R. ENGENHEIRO REBOUÇAS , 2301 - CENTRO - 2 Quartos , Sala 1 Ambiente com sacada, Cozinha, BWC Social. Com 1 vaga de garagem coberta. R\$ 550,00 + Cond.
ED. RESIDENCIAL ERECHIM - Apto02 -R. ERECHIM , 1753 - Bloco F - CENTRO - Quarto , Sala 1 Ambiente, Cozinha, Área de Serviço, BWC Social. Com 1 vaga de garagem coberta. R\$ 550,00 + Cond.
ED. RESIDENCIAL ERECHIM - Apto06 -R. ERECHIM , 1753 - Bloco B - CENTRO - Quarto , Sala 1 Ambiente com sacada, Cozinha, BWC Social. Com 1 vaga de garagem coberta. R\$ 550,00 + Cond.
ED. Germano Sarolli - Rua Carlos De Carvalho, 3950 - Apto903- Centro- Quarto, Sala 1 Ambiente, Cozinha, BWC Social. Com 1 vaga de garagem coberta. Apartamento mobiliado. R\$ 580,00 + Cond.
ED FRANCISCO VACCAS - AV.BRASIL Nº 5431 APT0 29 - CENTRO.2 Quarto, Sala ,Cozinha, Lavanderia, 2 BWC Social. R\$ 600,00 + Cond
SOBRE LOJA 2206 - R. MARECHAL CÂNDIDO RONDON , 2206 - CENTRO - Quarto - Sala 1 Ambiente, Cozinha, Lavanderia, BWC Social. R\$ 600,00 + Cond
ED. TORRE DO SOL II - Apto85 -R. JOSÉ BONIFÁCIO , 476 - SÃO CRISTÓVÃO - 2 Quartos , Sala 1 Ambiente, Cozinha, BWC Social. Com 1 vaga de garagem coberta. R\$ 600,00 + Cond
ED. Residencial Lokattel - R. Vitória, 1735 -Apto 32- Neva -2 Quartos, Sala 1 Ambiente com sacada, Cozinha, Lavanderia, BWC Social. Com 1 vaga de garagem coberta. R\$ 620,00 + Cond.
ED. DENISE - Apto - 23 -R. ANTONIO ALVES MASSANEIRO , 605 - CENTRO - 2 Quartos , Cozinha, Área de Serviço, BWC Social. Com 1 vaga de garagem coberta. R\$ 630,00 + Cond
ED. THEOBALDO BRESOLIN - APT0 23 - R. ERECHIM, 774 - CENTRO - 2 Quarto, Sala C/ Sacada, Cozinha, Lavanderia, BWC Lavabo, BWC Social. Com 1 Vaga de Garagem Coberta. R\$ 650,00 + Cond.
ED. SUL BRASILEIRO - Apto 52. AV.BRASIL 6102 - CENTRO. 2 Quartos, Sala 1 Ambiente, Cozinha, BWC Social. R\$ 650,00 + Cond.
ED. RESIDENCIAL VITÓRIA - Ap 34. R. VICENTE MACHADO 2355 - COUNTRY. 1 Suite Simples, 2 Quartos, Sala 1 Ambiente, Cozinha, Lavanderia, 1 BWC Social. Com 1 vaga de garagem coberta. R\$ 670,00 + Cond.
ED. AMAZONIA - Apto 220 -R. MANAUS 440 - Bloco 02 - COUNTRY. -Suite Simples, Quarto , Sala Ambiente com sacada, Cozinha Planejada, Lavanderia, BWC Social. Com 1 vaga de garagem coberta. R\$ 700,00 + Cond.
ED. SHERATHON - Apto 23 - R. RIO DE JANEIRO , 1626 - CENTRO- 3 Quartos , Sala Estar com sacada, Sala de Jantar, Cozinha, Lavanderia, BWC Social. Com 1 vaga de garagem coberta. R\$ 700,00 + cond.
ED. RESIDENCIAL ISABELLE - Apto 06 -R. RECIFE , 2912 - COQUEIRAL - 2 Quartos, Sala, Cozinha, Área de Serviço, BWC. Com 1 vaga de garagem descoberta. R\$ 700,00 + Cond.
Ed Belle Ville- R. RIO DE JANEIRO , 1756 - APT0 41 -CENTRO - Suite Simples, 2 Quartos, Sala Cozinha, Área de Serviço, BWC Suite Simples, BWC Social, Lavabo. Com 1 vaga de garagem coberta. R\$ 750,00 + Cond.
ED. GERMANO SAROLI - Apto 1304 - R. CARLOS DE CARVALHO , 3950 - CENTRO - Quarto , Sala 1 Ambiente, Cozinha, BWC Social. Apartamento mobiliado com 01 vaga de garagem R\$ 750,00 + Cond.
ED. Acácia - Apto 33 - R. VISCONDE DE GUARAPUAVA , 1839 - CENTRO- 2 Quartos , Sala , Cozinha, Lavanderia, BWC Social. Com 1 vaga de garagem coberta. R\$ 800,00 + Cond.
Ed. Pedra Angular - Apto 23. R. PEDRO IVO 1550 - CENTRO. 2 Quartos, Sala 2 Ambientes sacada Com Churrasqueira, Cozinha, Lavanderia, 1BWC Social. Com 1 vaga de garagem coberta. R\$800,00 + Cond.
ED. MARCON - Apto 102 -R. DUQUE DE CAXIAS , 688 - CENTRO - Suite Simples, 1 Quarto , Sala 2 Ambientes, Cozinha, BWC Suite Simples, BWC Social. R\$ 800,00 + Cond.
ED. Brekem - Apto06 - R. PIO XII , 1723 - Bloco C - NEVA - Suite Simples, 2 Quartos, Sala 1 Ambiente, Cozinha, 1 Área de Serviço, BWC Social. Com 1 vaga de garagem coberta. R\$ 800,00 + Cond
ED. IMPERADOR - Apto 602. R. CARLOS DE CARVALHO 3581 - CENTRO. Suite Simples, 2 Quartos, Sala 1 Ambiente com sacada, Cozinha, Área de Serviço, BWC Suite Simples, BWC Social. Com 1 vaga de garagem coberta. R\$ 850,00 + Cond
ED. Brekem - Apto11 - R. PIO XII , 1723 - Bloco B - NEVA - Suite Simples, 3 Quartos , Sala 1 Ambiente, Cozinha, Lavanderia, BWC Suite Simples, BWC Social. Com 1 vaga de garagem coberta. R\$ 850,00 + Cond.
ED. PORTAL DO LAGO - APT001 -R. 13 DE MAIO , 154 - REGIÃO DO LAGO I - Suite Simples com sacada, 2 Quartos , Sala 1 Ambiente com sacada, Cozinha Planejada, Lavanderia, BWC Suite Simples, BWC Social. Com 1 vaga de garagem coberta. Apartamento mobiliado. R\$ 850,00+ Cond.
ED. RESIDENCIAL PARNAGUARA - Apto101- R. PARANAGUÁ , 2126 - SÃO CRISTÓVÃO - 3 Quartos, Sala 2 Ambientes, Cozinha, Lavanderia, BWC Social. Com 1 vaga de garagem descoberta. R\$ 880,00 + Cond.
ED. RESIDENCIAL E COMERCIAL YANNIS EMMANUEL - AV ROCHA POMBO , 1122 - PACAEMBU- Suite Simples, Quarto, Closet , Sala 2 Ambientes com sacada, Cozinha Americana, Área de Serviço, Estendal, BWC Suite Simples, BWC Social. Com 1 vaga de garagem coberta. R\$ 880,00+ Cond.
ED. RESIDENCIAL PARNAGUARA - Apto102 - R. PARANAGUÁ , 2126 - SÃO CRISTÓVÃO - 3 Quartos, Sala 2 Ambientes, Cozinha, Lavanderia, BWC Social. Com 1 vaga de garagem descoberta. R\$ 880,00 + Cond.
ED. RESIDENCIAL PARNAGUARA - Apto 103 - R. PARANAGUÁ , 2126 - SÃO CRISTÓVÃO - 3 Quartos , Sala 2 Ambientes, Cozinha, Lavanderia, BWC Social. Com 1 vaga de garagem descoberta. R\$ 880,00 + Cond.
ED. RESIDENCIAL PARNAGUARA - Apto 104 - R. PARANAGUÁ , 2126 - SÃO CRISTÓVÃO - 3 Quartos, Sala 2 Ambientes, Cozinha, Lavanderia, BWC Social. Com 1 vaga de garagem descoberta. R\$ 880,00 + Cond.
ED. CERES - Apto 06-R. PERNAMBUCO , 54 -CENTRO - Suite Simples, 2 Quartos , Sala 2 Ambientes, Cozinha, Lavanderia, Dep. Comp. Empregada, BWC Suite Simples, BWC Social, BWC Dep. Empregada. Com 1 vaga de garagem coberta. R\$ 900,00 + Cond.
ED. GENERAL OSÓRIO - APT0403 - R. GENERAL OSÓRIO , 1449 - PQ SÃO PAULO - 2 Quartos, Sala 1 Ambiente sacada Com Churrasqueira e Pia, Cozinha, Área de Serviço, BWC Social. Com 1 vaga de garagem coberta. R\$900,00 + Cond.
ED. GRAND CLUB - AP403 - R. BARTOLOMEU DE GUSMÃO , 998 - PACAEMBU - Suite Simples, 2 Quartos , Sala 2 Ambientes sacada Com Churrasqueira e Pia, Cozinha, Lavanderia, BWC Suite Simples, BWC Social. Com 1 vaga de garagem coberta. R\$ 950,00 + Cond.
ED. GENERAL OSÓRIO - Apto 303 - R. GENERAL OSÓRIO , 1449 - PQ SÃO PAULO - 2 Quartos, Sala 1 Ambiente sacada Com Churrasqueira e Pia, Cozinha, Área de Serviço, BWC Social. Com 1 vaga de garagem coberta. R\$950,00 + Cond.
ED. JACARANDA BOULEVARD - R. FRANCISCO BARTNIK , 1079 Apto 308 - COQUEIRAL - 2 Dormitórios, Sala 2 Ambientes sacada Com Churrasqueira e Pia, Cozinha Planejada, Lavanderia, BWC Social. Com 1 vaga de garagem coberta. Apartamento semi mobiliado. R\$ 990,00 + Cond.
ED. NUREMBERG - Apto 18 -R. MANAUS, 2074 -Bloco D -CENTRO -3 Quartos, Sala Estar, Sala de Jantar, Cozinha Planejada, Área de Serviço Planejada, BWC Social. Com 2 vagas de garagens cobertas. Apartamento semi mobiliado. R\$ 990,00 + Cond.
ED. SERRA AZUL -R. ANTONIO ALVES MASSANEIRO, 323 -Apto 301 -CENTRO -2 Quartos, Sala 2 Ambientes, Cozinha, Área de Serviço, BWC Social, BWC Lavabo. Com 1 vaga de garagem coberta. R\$ 1.000,00 + Cond.
ED. Salar Du Parc - R. Uruguai , 570 - Apto - 302 - Centro - suite , 02 quartos, sala com sacada e churrasqueira, lavanderia com 02 vagas de garagem R\$ 1.000,00 + Cond.
ED. GALILEU- Apto 1004 - R. RECIFE , 1469 - CENTRO - Suite Simples, 2 Quartos , Sala 1 Ambiente, Cozinha com armário, Lavanderia, BWC Suite Simples, BWC Social. Com 1 vaga de garagem coberta. R\$ 1.000,00 + Cond.
ED. BELVEDERE - Apto 501 -R. PRESIDENTE BERNARDES, 2557 -CENTRO - Suite Simples com sacada, Quarto com sacada, Quarto, Sala 2 Ambientes com sacada, Cozinha, Área de Serviço, BWC Suite Simples, BWC Social. Com 1 vaga de garagem coberta. R\$ 1.000,00 + Cond.
ED. GALILEU- Apto 104 -R. RECIFE , 1469 - CENTRO - Suite Simples, 2 Quartos , Sala 1 Ambiente, Cozinha com armário , Lavanderia, BWC Suite Simples, BWC Social. Com 1 vaga de garagem coberta. R\$ 1.000,00 + Cond.
ED. MANOELA - Apto 104 -R. Rio Grande Do Sul , 751 - Centro - Suite Simples, 2 Quartos , Sala com sacada, Cozinha, Área de Serviço, Dep. de Empregada, BWC Social. Com 1 vaga de garagem coberta. R\$1.100,00 + Cond.
ED. PRIMAVERA - Apto01 -R. RIO DE JANEIRO , 765 -CENTRO - Suite Simples, Quarto , Sala 1 Ambiente com sacada, Cozinha, Área de Serviço, BWC Suite Simples, BWC Social. Com 1 vaga de garagem coberta. R\$1.100,00 + Cond.
ED. Chuy - Apto 301 -R. URUGUAI , 409 - ALTO ALEGRE - Suite Simples, 2 Quartos , Sala 1 Ambiente sacada Com Churrasqueira, Cozinha, Lavanderia, BWC Suite Simples, BWC Social. Com 1 vaga de garagem coberta. R\$1.100,00 + Cond
ED. INDEPENDENCIA - Apto 204 -R. MARECHAL FLORIANO3518 - CENTRO - Suite Simples, 2 Quartos , Sala 2 Ambientes com sacada, Cozinha, Área de Serviço, BWC Suite Simples, BWC Social. Com 1 vaga de garagem coberta. Com 1 vaga de garagem descoberta. R\$ 1.100,00 + Cond.
ED. HELENA - Apto -31 - R. MATO GROSSO , 1915 - CENTRO - Suite Simples, 2 Quartos , Sala 1 Ambiente com sacada, Cozinha Planejada, Área de Serviço, BWC Suite Simples, BWC Social, Lavabo. Com 1 vaga de garagem coberta. Apartamento mobiliado. R\$ 1.100,00 + Cond.
ED. Barcelona - R. Rio de Janeiro 3002 - Apto 706 - Centro -2 quartos, sala conj. cozinha, BWC Social, Área de serviço, 1 vaga de garagem coberta. R\$ 1.200,00+ Cond.
Ed. Grand Ville - R. Minas Gerais, 2287 - Apto 601 - Centro - Suite Simples, 2 Quartos, Sala Estar com sacada e churrasqueira, Sala de Jantar, Cozinha Planejada, Área de Serviço, Dep. Empregada, BWC Suite com Banheira, BWC Social, BWC Dep. Empregada. Com 2 vagas de garagens cobertas. Apartamento semi mobiliado. R\$ 1.250,00 + Cond.
ED. MARIA AUGUSTA - Apto, 1401 - R. PARANÁ , 2282 -CENTRO - Suite com Hidro, 2 Quartos, Closet , Sala 2 Ambientes com sacada, Cozinha Planejada, Área de Serviço, BWC Social. Com 1 vaga de garagem coberta. Apartamento semi mobiliado. R\$ 1.300,00 + Cond.
ED. Casablanca, Apto 501 -R. Mato Grosso , 1966 - Centro - 01 suite /o closet, 02 quartos, sala, lavanderia, dep de empregada, garagem. R\$ 1.300,00 + Cond.
ED. DOM VERONA - Apto21 -R. RIO GRANDE DO SUL , 748 -CENTRO - Suite Simples, 2 Quartos, Sala 1 Ambiente, Cozinha, Lavanderia, BWC Suite Simples, BWC Social. Com 1 vaga de garagem coberta. R\$ 1.300,00 + Cond.
ED. DONA ADELIA - Apto31 -R. SÃO PAULO , 869 -CENTRO - Suite Simples com sacada, 2 Quartos , Sala 2 Ambientes com sacada, Cozinha planejada, Área de Serviço com armário , BWC Suite Simples, BWC Social. Com 1 vaga de garagem coberta. R\$ 1.300,00 + Cond.
ED. Vila Firenze, Apto 1004 - R. Manoel Ribas, 2357- Centro - suite, 02 quartos, sala, cozinha, Área de serviço, garagem (livre de IPTU e lixo e condomínio) R\$1.400,00
ED. Athenas - R. Presidente Kennedy, 2277 -Apto 401 -Centro - Suite Simples, 2 Quartos, Sala 1 Ambiente com sacada, Sala Estar, Cozinha, Copa, Área de Serviço, BWC Suite Simples com Banheira, BWC Social. Com 1 vaga de garagem coberta. R\$ 1.400,00 + Cond.
ED. BELVEDERE - Apto 1604 - R. PRESIDENTE BERNARDES , 2557 -CENTRO - Suite Simples, Quarto , Sala Estar com sacada, Sala de TV com sacada, Cozinha Planejada, Área de Serviço, BWC Suite Simples, BWC Social. Com 1 vaga de garagem coberta. Apartamento mobiliado. R\$ 1.400,00 + Cond.
ED. Anthers - R. Castro Alves, 2283 -Apto 52 - Centro - Suite Master, 2 Quartos, Sala 1 Ambiente, Cozinha, Lavanderia, Dep. de Empregada, BWC Suite com Banheira, BWC Social, BWC Dep. Empregada. Com 2 vagas de garagens cobertas. R\$ 1.500,00 + Cond.
ED. BELVEDERE - Apto303 -R. PRESIDENTE BERNARDES, 2557 -CENTRO - Suite Simples, Quarto com sacada, Quarto , Sala 2 Ambientes com sacada, Cozinha Planejada, Área de Serviço, BWC Suite Simples, BWC Social. Com 1 vaga de garagem coberta. R\$ 1.500,00 + Cond.
ED. Barcelona - R. Rio de Janeiro 3002 - Apto 705 - Centro - Suite, 2 quartos, 1 sala, cozinha, 1 BWC Social, Área de serviço, 1 vaga de garagem coberta. R\$ 1.500,00 + Cond.
ED. Salar Du Parc - R. Uruguai , 570 - Apto - 501 - Centro - suite , 02 quartos, sala com sacada e churrasqueira, lavanderia com 02 vagas de garagem

garagem R\$ 1.500,00 + Cond.
ED. JÚLIA - Apto703 R. SOUZA NAVES , 4241 - CENTRO - Suite Simples com sacada, Quarto, Quarto com sacada , Sala 2 Ambientes sacada Com Churrasqueira e Pia, Cozinha, Área de Serviço, BWC Suite Simples, BWC Social. Com 2 vagas de garagens cobertas. R\$ 1.800,00 + Cond.
ED. JÚLIA - Apto101 -R. SOUZA NAVES , 4241 - CENTRO - Suite Simples, 1 Quarto com sacada, Quarto , Sala 2 Ambientes com sacada, Cozinha Planejada, Área de Serviço, BWC Suite Simples, BWC Social. Com 2 vagas de garagens cobertas. Apartamento semi mobiliado. R\$ 1.900,00 + Cond.
ED. Belle Maison - R. Mato Grosso, 1655 -Apto 1201- Centro - Suite Máster, Suite Simples, 2 Quartos, 1 Closet, Sala Estar, Sala de Jantar, Sala de TV, Cozinha Planejada, Área de Serviço Planejada, BWC Suite Master com Banheira, BWC Suite Simples, BWC Social, BWC Lavabo. Com 2 vagas de garagens cobertas. R\$ 2.000,00 + Cond.
ED. EDIFÍCIO MIRAGE - Apto301 -R. DA BANDEIRA , 990 - CENTRO - Suite Simples, 2 Quartos , Sala 2 Ambientes sacada Com Churrasqueira e Pia, Cozinha planejada , Lavanderia, 2 BWC Social, Lavabo. Com 2 vagas de garagens cobertas com depósito. imóvel novo. R\$ 2.100,00+ cond.
ED. EDIFÍCIO MIRAGE - Apto 202 -R. DA BANDEIRA , 990 - CENTRO - Suite Simples, 2 Quartos , Sala 2 Ambientes sacada Com Churrasqueira e Pia, Cozinha planejada , Lavanderia, 2 BWC Social, Lavabo. Com 2 vagas de garagens cobertas com depósito. imóvel novo. R\$ 2.100,00+ cond.
ED. WILLIAN - Apto 50 -R. MARANHÃO , 1415 - CENTRO - Suite Máster, Demi-Suite , Quarto, Closet , Sala 2 Ambientes sacada Com Churrasqueira e Pia, Sala Intima com sacada, Cozinha Planejada, Área de Serviço, Dep. de Empregada, BWC Suite Master com Banheira, BWC Demi-Suite, Lavabo, BWC de Serviço. Com 2 vagas de garagens cobertas. Apartamento mobiliado. R\$ 2.400,00 + Cond.
Ed. Nives- Rua Olindo Periolo, 1946 - Jd Nova York:
Apto 11 - Quarto, Sala e cozinha conjugada, Lavanderia, BWC Social, 1 Vaga de Garagem R\$ 700,00 + Cond.
Apto 23 - 2 Quartos, Sala, Cozinha, BWC Social, 1 Vaga de garagem R\$ 800,00 + Cond.
Apto 13 - 2 Quartos, Sala, Cozinha, BWC Social, 1 Vaga de garagem R\$ 880,00 + Cond.
Apto 24 - 2 Quartos, Sala, Cozinha, Lavanderia, BWC Social, 1 vaga de garagem R\$ 880,00 + Cond.
Apto 21 - 2 Quartos, Sala com sacada, Cozinha, BWC Social, Lavanderia, 1 Vaga de garagem R\$ 950,00 + Cond.
Apto 12 - 2 Quartos, Sala, Cozinha, BWC Social, 2 Vagas de garagem R\$ 980,00 + Cond.
Apto 22 - 2 Quartos, Sala, Cozinha, BWC social, 2 Vagas de garagem R\$ 980,00 + Cond.
CASAS
R. PRESIDENTE KENNEDY , 660 - CENTRO KIT 06 - Quarto, Cozinha conjugada com sala, BWC Social. R\$ 450,00 + Cond.
R. PRESIDENTE KENNEDY , 660 - CENTRO KIT 03 - Quarto, Cozinha conjugada com sala, BWC Social. R\$ 450,00 + Cond.
R. JOAQUIM TAVORA , 215 - CATARATAS - 2 Quartos, Sala 1 Ambiente, Cozinha, BWC Social Com 1 vaga de garagem coberta. R\$ 500,00
R. SANTA MARIA , 215 - CATARATAS - 2 Quartos, Sala 1 Ambiente, Cozinha, Área de Serviço, BWC Social. Com 1 vaga de garagem coberta. Com 1 vaga de garagem descoberta. R\$ 660,00
R. PLINIO SALGADO, 292 - VL TOLENTINO - Suite Simples, 2 Quartos, Sala, Cozinha, Área de Serviço, BWC Suite Simples, BWC Social. Com 1 vaga de garagem coberta. Possui Churrasqueira. R\$ 700,00
R. ANTONIO KUCINSKI, 685 - CIDADE VERDE. 3 Quartos, Sala 1 Ambiente, Cozinha, Lavanderia, BWC Social Com 1 vaga de garagem coberta. Com 1 vaga de garagem descoberto R\$ 700,00
R. PARANAÍ, 139 - GRAMADO - 3 Quartos, Sala e Cozinha conjugada com sacada, Lavanderia, BWC Social. Com 1 vaga de garagem coberta. R\$ 800,00 + COND.
R. RAPOSO TAVARES, 785 - NOVA YORK -2 Quartos, Sala 1 Ambiente, Cozinha, BWC Social Com 1 vaga de garagem coberta. R\$ 700,00
R. CAPITAO GERALDO DE OLIVEIRA,654 - SANTA FELICIDADE - 3 Quartos, Sala 1 Ambiente, Sala de Jantar, Cozinha, Lavanderia, BWC Social , 02 vagas de garagem R\$ 850,00
R. CARLOS BARTOLOMEU CANCELLI , 1064 - CANCELLI - CASA 93 - CONDOMINIO DECOLORES - 3 Quartos , Sala 2 Ambientes, Cozinha, BWC Social Com 1 vaga de garagem coberta. R\$ 850,00 + Cond.
R. ACADEMIA,695 - JD UNIVERSITÁRIO - 2 Quartos, Sala Estar, Sala de Jantar, Cozinha, Área de Serviço, BWC Social Com 1 vaga de garagem coberta. Pintura nova. Possui Edícula com 1 quarto, BWC, Churrasqueira. R\$ 850,00
R. GRAMADO , 196 - COQUEIRAL - 3 Quartos, Sala 1 Ambiente, Cozinha, Lavanderia, BWC Social Com 2 vagas de garagens cobertas. R\$ 900,00
R. KAMAYURAS , 919 - JD SANTA CRUZ - Suite Simples, 2 Quartos, Sala Estar, Cozinha, 1Copa, Lavanderia, BWC Social Com 1 vaga de garagem coberta. Com 2 vagas de garagens descobertas. R\$ 900,00
RESIDENCIAL CINCO ESTRELAS - R. NATAL , 1709 - CENTRO- Suite Simples, 2 Quartos, Sala 1 Ambiente, Cozinha, BWC Social. Com 1 vaga de garagem coberta. R\$ 1.000,00
R. FLAMBOYANT, 2857 - TROPICAL -3 Quartos, 2 Sala 1 Ambiente, Cozinha, Lavanderia, BWC Social. Com 1 vaga de garagem coberta. Possui Edícula com Churrasqueira. R\$ 1.200,00
R. PRESIDENTE BERNARDES , 3445 - JD METROPOLITANO - 5 Quartos, Sala 1 Ambiente, 1 Cozinha, Lavanderia, BWC Social, BWC de Serviço Com 2 vagas de garagens cobertas. Com 4 vagas de garagens descobertas. R\$ 1.600,00
SOBRADOS
Com 1 vaga de garagem descoberta. Semi mobiliado com Churrasqueira. R\$ 1.200,00
R. SÃO LUIZ , 2800 -TROPICAL - Suite Simples com sacada, 2 Quartos, Sala 1 Ambiente, Sala de Jantar, Cozinha, Lavanderia, BWC Social com Banheira, Lavabo. Com 2 vagas de garagens cobertas. Pintura nova. Possui Edícula com Churrasqueira, Pia. R\$ 1.500,00
R. Palotina , 936 - Pacambu - Suite Simples com sacada, Quarto com sacada, Quarto, Sala 2 Ambientes, Cozinha, BWC Suite Simples, BWC Social, Lavabo. Com 1 vaga de garagem coberta e 1 vaga de garagem descoberta. Pintura nova. Possui Churrasqueira. R\$ 1.600,00
R. VISCONDE DO RIO BRANCO Nº 2156- SB 02 - CENTRO - CONDOMINIO LE VELMONT- Suite Simples com sacada, Quarto com sacada, Quarto, Sala 2 Ambientes, Cozinha Planejada, Área de Serviço, BWC Suite Simples, BWC Social, Lavabo Com 2 vagas de garagens cobertas. Possui Churrasqueira, Pia, Balcão, imóvel novo R\$ 2.100,00
R. VISCONDE DO RIO BRANCO Nº 2156- SB 04 - CENTRO - CONDOMINIO LE VELMONT- Suite Simples com sacada, Quarto com sacada, Quarto, Sala 2 Ambientes, Cozinha Planejada, Área de Serviço, BWC Suite Simples, BWC Social, Lavabo Com 2 vagas de garagens cobertas. Possui Churrasqueira, Pia, Balcão, imóvel novo R\$ 2.100,00
R. AFONSO PENÁ Nº 2531 - CENTRO. Suite Simples, Quarto, Quarto com sacada, Closet, Sala 2 Ambientes, Cozinha Planejada, Lavanderia, BWC Suite Simples, BWC Social, Lavabo. Com 3 vagas de garagens cobertas. Com 2 vagas de garagens descobertas. Semi mobiliado. R\$ 2.200,00
R. ANGELIM Nº 370 - CIDADE VERDE SB 02 - Suite Simples com sacada, Quarto, Quarto com sacada , Sala 2 Ambientes, Cozinha, Área de Serviço, Despensa, BWC Suite Simples, BWC Social, Lavabo Com 2 vagas de garagens cobertas. Com 1 vaga de garagem descoberta. R\$ 2.800,00
Ed. Metrôpolis- Rua Souza Naves, 4013 - Centro:
Kit 92 - 01 quarto, sala/cozinha/BWC R\$ 380,00 + Cond.
Kit 54- 01 quarto, sala/cozinha/BWC R\$ 490,00 + Cond
Ed. Cruzeiro do Sul- Rua Souza Naves, 4044 - Centro:
Kit135- 01 quarto, sala/cozinha, BWC, mobiliada. R\$ 420,00 + Cond
Kit 163- 01 quarto, sala/cozinha, BWC, mobiliada. R\$ 450,00 + Cond
Kit 64- 01 quarto, sala/cozinha, BWC, mobiliada. R\$ 500,00 + Cond
Ed. Pérola da China- Rua Carlos Gomes, 3928 - Centro:
Kit 203 - 01 quarto, sala/cozinha/BWC R\$ 370,00 + Cond.
Kit 211 - 01 quarto, sala/cozinha, BWC R\$ 370,00 + Cond.
Kit 102 - 01 quarto, sala/cozinha, BWC R\$ 370,00 + Cond.
Kit 209 - 01 quarto, sala/cozinha, BWC R\$ 450,00 + Cond.
Kit 104 - 01 quarto, sala/cozinha, BWC R\$ 400,00 + Cond.
SALAS COMERCIAIS
EXCELENTE OPORTUNIDADE DE NEGOCIO
R. Paraná, 3035 - Ed. Centro Comercial Cascavel - Sala 34 - Centro - Sala 2 Ambientes, Cozinha, BWC Lavabo. Possui portaria R\$ 260,00 + Cond.
R. Recife, 138 Ed. Simone - Sala 23 - Centro - sala, bwc R\$ 350,00 + Cond.
R. Recife, 138 Ed. Simone - Sala 22 - Centro - sala, bwc R\$ 350,00 + Cond.
R. Recife, 138 Ed. Simone - Sala 24 - Centro - sala, bwc R\$ 350,00 + Cond.
R. Recife, 138 Ed. Simone - Sala 34 - Centro - sala, bwc R\$ 350,00 + Cond.
R. Recife, 138 - Ed. Simone - Sala 42 - Centro - Sala, bwc R\$ 380,00 + Cond.
Ed. Portelinha - R. Presidente Bernardes, 2137 - Sl. 103 - Centro - Sala 1 Ambiente, BWC Social R\$ 430,00 + Cond.
Ed. Portelinha - R. Presidente Bernardes, 2137 - Sl. 201 - Centro - Sala 1 Ambiente, BWC Social R\$ 430,00 + Cond.
Ed. Portelinha - R. Presidente Bernardes, 2137 - Sl. 107 - Centro - Sala 1 Ambiente, BWC Social R\$ 500,00 + Cond.
ED. FORMATO - SALA 21 - R. PARANÁ , 3033 -CENTRO - Sala 1 Ambiente, Cozinha, BWC Social R\$ 550,00 + Cond.
ED. FORMATO - SALA 84 - R. PARANÁ , 3033 -CENTRO - Sala 1 Ambiente, Cozinha, BWC Social R\$ 350,00 + Cond.
R. Marechal Cândido Rondon, 2504 - Ed. China Garden - Sl. 08 - Centro - Sala 1 Ambiente, Mezanino, BWC Social R\$ 600,00 + Cond.
AV. BRASIL , 5964 - CENTRO - SALA 121 - EDIFÍCIO DISCOLANDIA - Sala 1 Ambiente, BWC. R\$ 600,00 + Cond.
Av. Brasil, 6102 - Ed. Sul Brasileiro - Sala 11- Centro - Sala com 02 ambientes , lavabo R\$ 600,00 + Cond.
Av. Brasil 6282 - Central Park - Centro - Sala 224 - 01 ambientes, bwc R\$ 680,00 + Cond
Ed. Linz Mayer - Av. Brasil, 6320 - Sala 15 - Centro - Sala 1 Ambiente, BWC Lavabo. R\$ 750,00 + Cond.
R. Amazonas, 908 - São Cristóvão - Sala 1 Ambiente, BWC Social R\$ 850,00 + Cond.
R. Carlos Gomes, 3631 - Sl. 02 A - Sala Térrea - Centro - Sala 2 Ambientes, Cozinha, BWC Social R\$ 890,00
R. Minas Gerais, 2188 - Centro - Sala 1 Ambiente, Cozinha, BWC Lavabo R\$ 900,00
SALAS TERREA R. CARLOS GOMES, 3631 - CENTRO - Sala 2 Ambientes, Cozinha, BWC Social R\$ 900,00
Av. Brasil 6282 - Central Park - Centro - Sala 34 - 01 ambiente, bwc, cozinha. R\$ 900,00 + Cond
R. FRANCISCO BARTNIK , 1869 - PQ VERDE - sala térrea - 1 Sala 1 Ambiente BWC R\$ 950,00
R. SANTA CATARINA,769 -EDIFÍCIO POLO CENTER - SALA 34 - CENTRO - Sala , Cozinha, Lavabo Com 1 vaga de garagem descoberta. R\$ 1.000,00 + Cond.
Av. Brasil 6282 - Central Park - Centro - Sala 153- 01 ambientes, bwc R\$ 1.100,00+ Cond
Av. Brasil 6282 - Central Park - Centro - Sala 152 - 01 ambientes, bwc R\$ 1.100,00+ Cond
R. Paraná, 1090 - Centro - Sala 1 Ambiente, BWC Social R\$ 1.800,00
R. Antonio Alves Massaneiro, 490 - Com. Santa Clara - Sala 06 - Centro - Sala 1 Ambiente, Cozinha, 2 BWC Sociais R\$ 2.000,00 + Cond.
RUA MINAS GERAIS , 1914 - CENTRO- EDIFÍCIO UNIQUE - SALA 301 - Sala 1 Ambiente, BWC Social, Com 1 vaga de garagem coberta. R\$ 2.000,00 + Cond.
RUA MINAS GERAIS , 1914 - CENTRO- EDIFÍCIO UNIQUE - SALA 302 - Sala 1 Ambiente, BWC Social, Com 1 vaga de garagem coberta. R\$ 2.000,00 + Cond.
R. PARANÁ , 2910 - CENTRO - Sala 3 Ambientes, Cozinha, Lavabo R\$ 2.500,00
R. PARANÁ , 2561 - CENTRO - Sala 1 Ambiente, Mezanino, Cozinha, BWC Social R\$ 2.200,00
R. OSVALDO CRUZ Nº 803 - CENTRO - 3 Sala 1 Ambiente, 3 BWC R\$ 2.800,00
R. Antonio Alves Massaneiro, 490 - Sala 03 - Centro - sala térrea com 02 bwc, excelente localização com área total de 113,75m² R\$ 2.850,00
R. General Osório, 2848 - Pq São Paulo -3 Quartos, 2 Salas 1 Ambiente, Cozinha, Área de Serviço, 2 BWC Sociais. Com 1 vaga de garagem coberta e 2 vagas de garagens descobertas. Possui Edícula com quarto e Despensa R\$ 3.000,00
R. Ponta Grossa, 1364 - São Cristóvão - 02 Salas 1 ambiente, 02 BWC Social. Com 492 m² de área total R\$ 3.000,00
R. FRANCISCO BARTNIK , 1869 - PQ VERDE - SALA TERREA - Sala 1 Ambiente, 1 Cozinha, 2 BWC , ESTACIONAMENTO NA FRENTE R\$ 3.800,00
R. Paraná, 2838 - Centro - Sala 2 Ambientes, Cozinha, BWC Social, BWC Lavabo R\$ 5.500,00
R. MINAS GERAIS , 1914 - CENTRO- ED UNIQUE - SALA 07 - TERREA - Sala 1 Ambiente, 1 Mezanino, BWC Social, BWC de Serviço R\$ 6.000,00 + Cond.
Ed. Duna - R. Carlos de Carvalho 4090- Sala 01- Sala Comercial recém construída, excelente localização, segurança, portaria, garagem. R\$ 12.000,00
R. RIO GRANDE DO SUL , 751 - CENTRO - SALA TERREA - Sala 1 Ambiente, Mezanino, Cozinha, 2 BWC Lavabo. Com 1 vaga de garagem coberta. Esta no TERREA R\$ 13.000,00 + Cond
AVBRASIL, 2419 - SÃO CRISTOVAO - AREA DE 7.600 M2 - imóvel em ótima localização com varias oportunidades de negócios consulte- nos
TERRENOS
R. DOMINGOS TOQUETO S/N JD SANTOS DUMONT - Terreno Comercial . Área total de 18000 m². Terreno com relevo regular. Possui Asfalto. R\$ Consulte-nos
R. Poente do sol s/n - Brasmadeira - terreno loteamento para com 291,65m². R\$ 550,00
R. Academia 1343 - Universitário - terreno com 390,00m². R\$ 900,00
R. Manaus 3194 esq. Visconde de Guarapuava - terreno com 623,85m². R\$ 1.600,00
Br. 369 - 233x - R\$ 3.000,00
BARRAÇÃO - R. CAPITAO GERALDO DE OLIVEIRA , 670 - SANTA FELICIDADE. Com 457,5 m² de área total R\$ 1.400,00
BARRAÇÃO - R. PERU , 88 - PACAEMBU com área de 329,99 R\$ 2.000,00
BARRAÇÃO - R. CUIBA , 114 - MARIA LUIZA com área de 235m2 R\$ 2.200,00
BARRAÇÃO - R. PARAGUAI 885 - ALTO ALEGRE R\$ 3.300,00
Barracão - R. Adélia Pasinato, 291 - 800 m2 - 02 salas grandes, 02 Escritório, 06 bwc , refeitório R\$ 7.500,00
Barracão - Av. Barão Do Rio Branco, 1500 - Centro - Com 751,12 m² de área útil R\$ 9.200,00
R. Pedro Ivo - Centro - R\$ 12.000,00



CRECI 4673-J

45 **3225 3111**

Rua Afonso Pena, 1854 | sala 02 | Centro | Cascavel - PR

www.portoseguroidomobiliaria.com



VENDA

IMÓVEIS PARA VENDA

APARTAMENTOS

Ed. Parc Lumiere - Rua Mato Grosso - Centro. Suite Simples, 2 Quartos, Closet, Sala Estar sacada. Com churrasqueira, Sala de jantar com sacada. Cozinha Gourmet, Área de Serviço, BWC Suite Simples, BWC Social, BWC Lavabo. Com 2 vagas de garagens cobertas. Possui 281,96 m² de área total e 170,69 m² de área privativa. **R\$CONSULTE-NOS**

Ed. Ana Julia Cobertura - Apto Nº10. Rua Salgado Filho Nº 2019 - Centro. Suite com Hidro, 2 Quartos, Sala 3 Ambientes, Escritório, Cozinha, Área de Serviço, BWC Suite Hidro, BWC Social, BWC Lavabo. Com 3 vagas de garagens cobertas. Apartamento mobiliado. Possui 349 m² de área total. **R\$ 1.200.000,00**

Ed. Modigliani - Apto Nº804. Rua Olavo Bilac Nº 1260 - Centro. Suite Master, 2 Suite Simples, Sala 2 Ambientes, Cozinha, Lavanderia, BWC Lavabo. Com 2 vagas de garagens cobertas. Possui 275,72 m² de área total e 158,27 m² de área privativa. **R\$ 965.000,00**

Ed. Residencial De Bona - Apto Nº102. Rua Curitiba - Centro. 3 Suite Simples, Sala 2 Ambientes, Cozinha, Lavanderia, BWC Lavabo. Com 4 vagas de garagens cobertas. Possui 318,54 m² de área total e 224,93 m² de área privativa. **R\$ 950.000,00**

Ed. Modigliani - Apto Nº 801. Rua Olavo Bilac Nº 1260 - Centro. 3 Suite Simples, Sala 2 Ambientes sacada com churrasqueira, Cozinha, 3 BWC Suite Simples, BWC Lavabo. Com 2 vagas de garagens cobertas. Possui 235 m² de área total e 126 m² de área privativa. **R\$ 850.000,00**

Ed. Modigliani - Apto Nº 401. Rua Olavo Bilac Nº 1260 - Centro. 3 Suite Simples, Sala 2 Ambientes, sacada com churrasqueira, Cozinha, Cozinha Gourmet, BWC Lavabo. Com 2 vagas de garagens cobertas. Possui 233,07 m² de área total e 185,12 m² de área útil e 126 m² de área privativa. **R\$ 850.000,00**

Ed. Jasmin - Apto Nº 202. Rua da Bandeira Nº 856 - Centro. Suite Master com sacada, Suite Simples, 2 Quartos, Sala 2 Ambientes, sacada com churrasqueira, Cozinha, Área de Serviço Planejado, BWC Suite Master com Banheira, BWC Suite Simples, BWC Social, BWC Lavabo. Com 2 vagas de garagens cobertas. Apartamento mobiliado. Possui 236,23 m² de área total e 190,42 m² de área útil e 190,42 m² de área privativa. **R\$ 800.000,00**

Ed. Willian - Apto Nº 501. Rua Maranhão Nº 1415 - Centro. Suite Master, Demi-Suite, Quarto, Sala 2 Ambientes com sacada, Sala Íntima com sacada, Cozinha, Área de Serviço, Dep. de Empregada, BWC Social, BWC Lavabo, BWC de Serviço. Com 2 vagas de garagens cobertas. Apartamento mobiliado. Possui 274,93 m² de área total e 172,52 m² de área útil. **R\$800.000,00**

Ed. Belle Maison - Apto Nº1201. Rua Mato Grosso Nº 1655 - Centro. Suite Master, Suite Simples, 2 Quartos, Sala Estar, Sala de Jantar, Sala de TV, Cozinha, Área de Serviço, BWC Suite Master com Banheira, BWC Suite Simples, BWC Social, BWC Lavabo. Com 2 vagas de garagens cobertas. Apartamento semi mobiliado. Possui 235,66 m² de área total e 165,2 m² de área privativa. **R\$ 750.000,00**

Ed. Gerd Classen - Apto Nº 401. Rua Bento Viana Nº 544 - Água Verde. Suite Simples, 2 Quartos, Sala 2 Ambientes, Sala Estar sacada. Com churrasqueira, Cozinha, Lavanderia, Dep. de Empregada, BWC Suite Simples, BWC Social. Com 2 vagas de garagens cobertas. Apartamento semi mobiliado. Possui 205 m² de área total e 122 m² de área útil. **R\$ 750.000,00**

Ed. Solar Mont Blanc - Rua Dom Pedro II Nº 2099 - Centro. Suite Master, Suite Simples, 2 Quartos, Closet, Sala Estar com sacada, Sala de Jantar, Cozinha Planejada, Dep. Comp. Empregada, BWC Suite Master com Banheira, BWC Suite Simples, BWC Social, BWC Lavabo, BWC Dep. Empregada. Com 2 vagas de garagens cobertas. Apartamento semi mobiliado. Possui 269 m² de área total e 199 m² de área útil. **R\$ 720.000,00**

Ed. Guiomar Rezende - Apto Nº 504. Rua Barão do Cerro Azul Nº 1220 - Centro. Suite Simples, 2 Quartos, Sala 2 Ambientes, sacada com churrasqueira e Pia, Cozinha Planejada, Lavanderia, BWC Suite Simples, BWC Social. Com 2 vagas de garagens. Apartamento semi mobiliado. Possui 134,33 m² de área total e 107,7 m² de área privativa. **R\$ 620.000,00**

Ed. Vinicius Rua Paraná Nº 2059 - Centro. Suite Master, 2 Quartos, Sala 1 Ambiente, Sala 2 Ambientes, Cozinha Planejada, Lavanderia, Dep. de Empregada, BWC Suite Master, BWC Social, BWC Lavabo. Com 2 vagas de garagens cobertas. Apartamento semi mobiliado. Possui 175,84 m² de área total e 122,88 m² de área privativa. **R\$ 550.000,00**

Ed. Los Angeles - Apto Nº 11. Rua Dom Pedro II Nº 2199 - Centro. Suite Simples, 2 Quartos, Sala 2 Ambientes, Cozinha Planejada, Área de Serviço Planejado, Dep. de Empregada, BWC Suite Simples, BWC Social, BWC Lavabo, BWC Dep. Empregada. Com 1 vaga de garagem coberta. Apartamento mobiliado. Possui 198 m² de área total e 155 m² de área útil e 114,52 m² de área privativa. **R\$ 540.000,00**

Ed. Villa Real - Apto Nº 21. Rua Marechal Floriano - Centro. Suite Simples, 2 Quartos, Sala 2 Ambientes, Cozinha, BWC Suite Simples, BWC Social. Com 2 vagas de garagens cobertas. Possui 172 m² de área total e 114 m² de área privativa. **R\$ 525.000,00**

Ed. Portinari - Apto Nº 1102. Rua Recife Nº 81 - Centro. Suite com Hidro, 2 Quartos, Sala 2 ambientes, sacada com Churrasqueira e pia, Cozinha Planejada, Área de Serviço, Dep. Comp. Empregada, BWC Suite Hidro com Banheira, BWC Social, BWC Dep. empregada. Com 1 vaga de garagem coberta. Apartamento mobiliado. Possui 175,84 m² de área total e 122,88 m² de área privativa. **R\$ 490.000,00**

Ed. Valparaíso - Apto Nº 104. Rua Pernambuco - Centro. Suite Simples, 2 Quartos, Sala 2 Ambientes, sacada com Churrasqueira, Cozinha, Área de Serviço, BWC Suite Simples, 1 BWC Social. Com 2 vagas de garagens cobertas. Possui 143,42 m² de área total e 95,18 m² de área privativa. **R\$ 470.000,00**

Ed. Independência - Apto Nº 904. Rua Marechal Floriano Nº 3518 - Centro. Suite Simples, 2 Quartos, Sala 2 Ambientes com sacada, Cozinha, Área de Serviço, BWC Suite Simples, BWC Social. Com 2 vagas de garagens cobertas. Possui 128,18 m² de área total e 107,06 m² de área útil. **R\$ 450.000,00**

Ed. Salgado Filho - Apto Nº 301. Rua Salgado Filho Nº 3253 - Centro. Suite Simples, 2 Quartos, Sala Estar, Sala de Jantar, Cozinha, Área de Serviço, BWC Suite Simples, BWC Social. Com 2 vagas de garagens cobertas. Possui 96,62 m² de área útil. **R\$ 429.000,00**

Ed. Marini - Rua Visconde de Guarapuava - Centro. Suite Simples, 2 Quartos, Sala Estar, Sala de Jantar, sacada com churrasqueira, Cozinha, Área de Serviço, BWC Suite Simples, BWC Social. Com 2 vagas de garagens cobertas. Possui 144,88 m² de área total e 100 m² de área privativa. **R\$ 410.529,60**

Ed. Solar do Parc - Apto Nº302. Rua Uruguaí Nº 570 - Centro. Suite Simples, 2 Quartos, Sala 2 Ambientes, Cozinha, Área de Serviço, BWC Suite Simples, BWC Social. Com 2 vagas de garagens cobertas. Possui 128,92 m² de área total e 76,19 m² de área privativa. **R\$ 385.000,00**

Ed. Ille de France - Apto Nº 1401. Rua Mato Grosso Nº 1680 - Centro. Suite Simples, 2 Quartos, Sala 2 Ambientes com sacada, Cozinha Planejada, Lavanderia, BWC Suite Simples, BWC Social. Com 1 vaga de garagem coberta. Apartamento semi mobiliado. Possui 138,46 m² de área total e 91,27 m² de área privativa. **R\$ 380.000,00**

Ed. Celia Regina - Rua João Guariza Nº 121 - São Lourenço. Suite Simples, 2 Quartos, Sala 2 Ambientes com sacada, Cozinha, Área de Serviço, BWC Suite Simples, BWC Social. Com 1 vaga de garagem coberta. Possui 140,39 m² de área total e 97,19 m² de área útil. **R\$ 370.000,00**

Ed. Torres de Lyon - Rua Recife Nº 1042 - Bloco 02 - Centro. Suite Simples, 2 Quartos, Sala 2 Ambientes com sacada, Cozinha, Área de Serviço, BWC Suite Simples, BWC Social. Com 1 vaga de garagem coberta. Apartamento Semi mobiliado. Possui 116,58 m² de área total e 98,51 m² de área útil e 85,87 m² de área privativa. **R\$ 360.000,00**

Ed. Valparaíso - Apto Nº 92. Rua Pernambuco - Centro. Suite Simples, 1 Quarto, Sala 2 Ambientes, sacada com Churrasqueira, Cozinha, Área de Serviço, BWC Suite Simples, BWC Social. Com 1 vaga de garagem coberta. Possui 103,02 m² de área total e 65,4 m² de área privativa. **R\$ 350.000,00**

Ed. Monterrey - Apto 103. Rua Marechal Floriano Nº 3099 - Centro. Suite Simples, 2 Quartos, Sala 2 Ambientes. Com 2 vagas de garagens cobertas. Possui 147,14 m² de área total e 81,42 m² de área privativa. **R\$393.614,21**

Ed. Maria Isabel - Rua Rio de Janeiro Nº 2603 - Centro. 3 Quartos, Sala 2 ambientes com sacada, Cozinha Planejada, Lavanderia, BWC Social. Com 1 vaga de garagem coberta. Possui 155,51 m² de área total e 78,66 m² de área útil. **R\$ 290.000,00**

Ed. San Fernando - Apto Nº 144. Rua Souza Naves Nº 4081 - Centro. 2 Quartos, Sala 1 Ambiente com sacada, Cozinha, BWC Social. Com 1 vaga de garagem coberta. Possui 93,81 m² de área total e 55,44 m² de área privativa. **R\$ 284.000,00**

Ed. Studio I - Apto Nº 202. Rua Recife Nº 2732 - Centro. Suite Simples, Sala Estar, Cozinha Americana, Área de Serviço. Com 1 vaga de garagem coberta. Possui 108,77 m² de área total e 71,65 m² de área privativa. **R\$ 270.000,00**

Ed. Studio I - Apto Nº 206. Rua Recife Nº 2732 - Centro. Suite Simples, Sala 2 Ambientes, Cozinha americana, BWC Social, BWC Lavabo. Com 1 vaga de garagem coberta. Possui 104,78 m² de área total e 68,65 m² de área privativa. **R\$ 260.000,00**

Ed. Vintagen Rua General Osório Nº 1742 - Pq. São Paulo. Suite Simples, Quarto, Sala 1 Ambiente sacada com Churrasqueira, Cozinha, BWC Suite Simples, BWC Social. Com 1 vaga de garagem coberta. Possui 91,47 m² de área total e 56,95 m² de área privativa. **R\$ 252.097,92**

Ed. Lacustre Rua Santos Dumont Nº 538 - Bloco 1 - Caravelle. 2 Quartos, Sala Estar, sacada com churrasqueira, Cozinha, Lavanderia, BWC Social. Com 1 vaga de garagem coberta. **R\$ 226.000,00**

Ed. Res Altenburg - Apto Nº13. Rua Rafael Picoli Nº 2791 - Bloco E - Country. 2 Quartos, Sala Estar, Sala de Jantar, Cozinha, Área de Serviço, BWC Social. Com 2 vagas de garagens cobertas. Possui 107,48 m² de área total e 60,93 m² de área privativa. **R\$ 195.000,00**

Ed. Lorient Nº 55 - Pioneiros Catarinenses. 2 Quartos, Sala 2 Ambientes sacada. Com Churrasqueira, Cozinha, Lavanderia, BWC Social. Com 1 vaga de garagem coberta. Possui 75,34 m² de área total e 52,46 m² de área útil. **R\$ 180.000,00**

Ed. Residencial Alto Da Fag - Apto 103. Rua João Kuloski Nº488 - Fag. 1 Suite Simples, Sala e Cozinha conjugada. **R\$ 150.000,00**

Ed. Nova Conquista - Apto Nº14. Rua Tamoios Nº 147 - Bloco 02 - Santa Cruz. 2 Quartos, Sala e Cozinha conjugada, BWC Social. Com 1 vaga de garagem coberta. Possui 61,48 m² de área total e 45,1 m² de área privativa. **R\$125.000,00**

Ed. Palmeiras - Apto Nº 101. Rua Ciprestes Nº 219 - Bloco 31 - Pq. Verde. 2 Quartos, Sala de Jantar, Cozinha, Lavanderia, BWC Social. Com 1 vaga de garagem coberta. Apartamento semi mobiliado. Possui 90,55 m² de área total e 47,34 m² de área privativa. **R\$ 120.000,00**

CASAS E SOBRADOS

Sobrado Rua Fagundes Varela - Tropical. Suite com Hidro com sacada, Suite Simples, 2 Quartos, 2 Closet, Sala Estar com sacada, Sala de Jantar, Sala Íntima com sacada, Cozinha, Cop. Área de Serviço, Dep. de Empregada, BWC Suite Hidro, BWC Suite Simples, BWC Social, BWC Lavabo, BWC Dep. Empregada. Com 8 vagas de garagens cobertas. Com 560 m² de área construída. **R\$2.700.000,00**

Casa Rua Acre Nº 1058 - Country. Suite com Hidro, Suite Simples com sacada, 2 Quartos, Sala Estar, Sala e Cozinha conjugada, Jardim de Inverno, Cozinha Gourmet, Lavanderia, Despensa, BWC Suite Hidro com Banheira, BWC Suite Simples, BWC Social, BWC de Serviço. Com 3 vagas de garagens cobertas. Mobiliado. Pintura boa. Com 338 m² de área construída e 600 m² de área do terreno. **R\$2.700.000,00**

Casa Rua Santa Catarina Nº 2374. Suites Master, 2 Suite Simples, Quarto, Closet, Sala Estar, Sala de Jantar, Sala Íntima, Escritório, Cozinha, Área de Serviço, Dep. de Empregada, BWC Suite Master, 2 BWC Suite Simples, BWC Social, BWC Lavabo, BWC Dep. Empregada. Com 4 vagas de garagens cobertas. Semi mobiliado. Com 385 m² de área construída e 640 m² de área do terreno. **R\$ 1.950.000,00**

Casa Rua Vitoria Nº 1772 - Centro. Suite Simples, 4 Quartos, Sala 2 Ambientes, Sala de TV, Cozinha, Cop. Despensa, Dep. de Empregada, BWC Suite Simples, BWC Social, BWC de Serviço. Com 3 vagas de garagens coberta. Possui Edícula com churrasqueira, Pia. Com 152,26 m² de área construída + 24,97 m² de Edícula. **R\$ 1.950.000,00**

Sobrado Cond. West Sidell - Rua Leonardo Wesolowski Nº 725 - Campo Comprido, Curitiba. Suite Master, 2 Suite Simples, Quarto, Closet, Sala Estar, Sala de Jantar, Sala Íntima, Escritório, Cozinha, Cop. Área de Serviço, Dep. de Empregada, BWC Social, BWC Lavabo, BWC Dep. Empregada. Com 2 vagas de garagens cobertas. Semi mobiliado. Com 400 m² de área construída e 720 m² de área do terreno. **R\$ 1.700.000,00**

Sobrado Rua Natal Nº 2524 - Tropical. Suite Master com sacada, 2 Quartos com sacada, Closet, Sala Estar, Sala de Jantar, Escritório, Cozinha Planejada, Lavanderia, Estendal, Despensa, BWC Suite Master com Banheira, BWC Social, BWC Lavabo, BWC de Serviço. Com 2 vagas de garagens cobertas. Semi mobiliado. Com 313,72 m² de área construída e 469,78 m² de área do terreno. **R\$ 1.550.000,00**

Sobrado Rua Taroba Nº 374 - Maria Luiza Suite Master, 3 Suite Simples, 2 Closet, Sala 3 Ambientes, Cozinha, Cozinha Gourmet, Lavanderia, Despensa, BWC Lavabo. Com 2 vagas de garagens cobertas. Com 2 vagas de garagens descobertas. Pintura nova. Possui Edícula com despensa, churrasqueira, pia, balcão. Com 313,37 m² de área construída totalizando 800 m² de área do terreno. **R\$ 1.490.000,00**

Sobrado cond. Treviso. Av. Tito Muffato - FAG. Suite Master com sacada, 2 Suite Simples com sacada, Quarto, Closet, Sala Estar, Sala de Jantar, Escritório,

Cozinha Planejada, Cozinha Gourmet, Área de Serviço, BWC Suite Master, 2 BWC Suite Simples, BWC de Serviço. Com 2 vagas de garagens cobertas. Com 3 vagas de garagens descobertas. Semi mobiliado. Com 372 m² de área construída e 582 m² de área do terreno. **R\$ 1.500.000,00**

Casa Rua Joaquim Távora - Pq. São Paulo. Suite com Hidro, 3 Quartos, Sala Estar com sacada, Sala de TV com sacada, Sala Íntima com sacada, Cozinha Planejada, Área de Serviço, BWC Suite Hidro, BWC Social, BWC Lavabo, BWC de Serviço. Com 4 vagas de garagens cobertas. Semi mobiliado. Com 345 m² de área construída e 462 m² de área do terreno. **R\$ 950.000,00**

Sobrado Rua Vereador Guerino Zotti Nº 449 - Jd. Novo Milênio. Suite Master com sacada, 3 Quartos, Sala Estar, Sala e Cozinha conjugada, Lavanderia, Despensa, Dep. de empregada, BWC Suite master, BWC Social, BWC Lavabo, BWC de Serviço. Com 2 vagas de garagens cobertas. Com 2 vagas de garagens descobertas. Semi mobiliado. Possui edícula com 1 quarto, despensa. Com 310 m² de área construída e 369 m² de área do terreno. **R\$ 900.000,00**

Sobrado Rua Itagiba Fortunatto Nº 414 - FAG. Suite Simples, 2 Quartos, Sala 3 Ambientes, Home Theater, Cozinha, Cozinha Gourmet, Lavanderia, BWC Suite Simples, BWC Social, BWC Lavabo. Com 2 vagas de garagens cobertas. Pintura nova. Com 170 m² de área construída totalizando 250 m² de área total. **R\$ 900.000,00**

Sobrado Rua Bavina - Tropical. Suite com Hidro com sacada, Demi-Suite, Closet, Sala Estar, Sala de Jantar, Escritório, Cozinha Gourmet, Área de Serviço, BWC Suite Hidro com Banheira, BWC Demi-Suite, BWC Lavabo. Com 2 vagas de garagens cobertas. Possui Edícula com Churrasqueira, Pia. Com 208 m² de área construída e 200 m² de área do terreno. **R\$ 850.000,00**

Casa Rua Pitangueiras Nº 52 - Recanto Tropical. Suite com Hidro, 3 Quartos, Sala 3 Ambientes, Cozinha Planejada, Estendal, BWC Suite Hidro Banheira Retangular, BWC Social, BWC Lavabo. Com 2 vagas de garagens cobertas. Com 2 vagas de garagens descobertas. Semi mobiliado. Possui Edícula com quarto, despensa, churrasqueira, pia, Balcão. Com 262,31 m² de área construída e 519,82 m² de área do terreno. **R\$ 780.000,00**

Sobrado Rua Valdemar Bonn Nº 1035 - Tropical. Suite Simples com sacada, 2 Quartos, Sala 1 Ambiente, Cozinha Planejada, Lavanderia, 2 BWC Social. Com 1 vaga de garagem coberta. Com 1 vaga de garagem descoberta. Semi mobiliado. Com 145,6 m² de área construída e 418,5 m² de área do terreno. **R\$ 670.000,00**

Sobrado Rua Monjoleiro - Jd. Tropical Suite Simples, 2 Quartos, Closet, Sala 2 Ambientes, Cozinha, Lavanderia, Estendal, BWC Suite Simples, 2 BWC Social, BWC Lavabo. Com 2 vagas de garagens cobertas. Pintura boa. Com 200,1 m² de área construída e 218,25 m² de área do terreno, sendo 133,05 m² de área averbada. **R\$ 620.000,00**

Sobrado Rua Capitão Leônidas Marques Nº 1727 - Jd. Nova York. Suite Master com sacada, 2 Quartos, Sala 2 Ambientes, Sala Íntima com sacada, Cozinha Gourmet, Lavanderia, BWC Suite Master, BWC Social, BWC Lavabo. Com 2 vagas de garagens cobertas. Com 2 vagas de garagens descobertas. Possui Edícula com Churrasqueira. Com 202 m² de área construída e 186 m² de área do terreno. **R\$ 505.000,00**

Casa Cond. Villa Piemonte - Rua Salgado Filho Nº 3661 - Claudete. Suite Simples, 2 Quartos, Sala 2 Ambientes, Cozinha, Lavanderia, BWC Social, BWC Lavabo. Com 1 vaga de garagem coberta. Com 1 vaga de garagem descoberta. Com 104 m² de área construída, 146 m² de área total e 106 m² de área do terreno. **R\$ 395.000,00**

Casa Rua Carlos Pioresan - Pioneiros Catarinenses. Suite Simples, 2 Quartos, Closet, Sala 2 Ambientes, Cozinha Planejada, Área de Serviço, BWC Suite Simples, BWC Social, BWC de Serviço. Com 1 vaga de garagem coberta. Com 1 vaga de garagem descoberta. Semi mobiliado. Com 131 m² de área construída e 263,8 m² de área do terreno. **R\$ 380.000,00**

Casa Rua Odilon Cerilo Barbosa - Cancelli. Suite Simples, 2 Quartos, Sala 1 Ambiente, Cozinha Planejada, Área de Serviço, BWC Suite Simples, BWC Social. Com 1 vaga de garagem coberta. Com 1 vaga de garagem descoberta. Semi mobiliado. Possui Edícula com Despensa, Churrasqueira. Com 83 m² de área construída + 47 m² de Edícula totalizando 130 m² de área total. **R\$ 360.000,00**

Casa Rua Raposo Tavares Nº 1144 - Jd. Nova York. 3 Quartos, Sala Estar, Cozinha, Área de Serviço, BWC Social. Com 1 vaga de garagem coberta. Com 1 vaga de garagem descoberta. Com 95,89 m² de área construída e 192 m² de área do terreno. **R\$ 350.000,00**

Casa Rua Marechal Cândido Rondon Nº 4248 - Canadá. Suite Simples, 2 Quartos, Sala 2 Ambientes, Cozinha, Lavanderia. Com 2 vagas de garagens coberta. Com 126,91 m² de área construída totalizando 225 m². **R\$ 320.000,00**

Casa Rua Primeiro de Maio Nº 720 - Neva. 2 Quartos, Sala Estar, Cozinha, BWC Social. Possui piscina adulto. Com 1 vaga de garagem coberta. Com 57,37 m² de área construída. **R\$ 295.000,00**

Sobrado Rua Curitiba Nº 1747 - Centro. Quarto com sacada, 2 Quartos, Sala 2 Ambientes, Cozinha, Área de Serviço, BWC Social, BWC Lavabo. Com 1 vaga de garagem coberta. Com 75 m² de área construída + 10 m² de Edícula. **R\$ 265.000,00**

Casa Rua Pernambuco - Coqueiral. 2 Quartos, Sala 1 Ambiente, Cozinha, Lavanderia, BWC Social. Com 1 vaga de garagem descoberta. Com 75 m² de área construída e 156 m² de área do terreno. **R\$ 250.000,00**

Sobrado Rua Visconde de Guarapuava Nº 3958 - Canadá. Quarto, Quarto com sacada, Sala 1 Ambiente, Cozinha, Lavanderia, BWC Social, BWC Lavabo. Com 1 vaga de garagem coberta. Com 1 vaga de garagem descoberta. Possui Edícula com Churrasqueira, Pia, Balcão. Com 70 m² de área construída + 20 m² de Edícula. **R\$ 185.000,00**

Casa Rua Clevelandia Nº 147 - Paulo Godói. 2 Quartos, Sala 2 Ambientes, Cozinha, Lavanderia, BWC Social. Com 1 vaga de garagem coberta. Com 1 vaga de garagem descoberta. Semi mobiliado. Com 57,44 m² de área construída e 100 m² de área do terreno. **R\$ 172.000,00**

Casa Rua Manoel Ribas Nº 3651. 2 Quartos, Sala 1 Ambiente, Cozinha Planejada, Área de Serviço, BWC Social. Com 1 vaga de garagem coberta. Semi mobiliado. Com 47 m² de área construída. **R\$ 165.000,00**

Casa Residencial Bigueti Rua David Mascarello Nº 740 - Jd. Veneza. Suite Simples, 2 Quartos, Sala 2 Ambientes, Cozinha, Lavanderia, BWC Suite Simples, BWC Social. Com 2 vagas de garagens cobertas. Com 57,6 m² de área construída totalizando **R\$ 150.000,00**

PRÉDIOS E SALAS COMERCIAIS

Negócio - Loja Av. Brasil - Centro. **R\$ 2.500.000,00**

Barracão - Cataratas. Com 1134,76 m² de área total. Refeitório, sala de TV, alojamento, amplos banheiro, salas para escritórios, sala de reuniões, pronto para instalação de logística, indústria ou depósito comercial. **R\$ 2.400.000,00**

Barracão na Marginal da BR 277 - Pq São Paulo. Com 1170 m² de área total e 840 m² de área útil. **R\$ 2.000.000,00**

Sala Ed. Unique Rua Minas Gerais Nº 1914 - Centro. Sala 1 Ambiente, BWC Social, Com 1 vaga de garagem coberta. Com 112,66 m² de área total. **R\$340.139,36**

Sala Térrea - Ed. San Fernando. Rua Souza Naves Nº 4081 - Centro. Sala 2 Ambientes. Possui elevador social, elevador de serviço, hall social, portão eletrônico. Com 84,95 m² de área total. **R\$ 130.000,00**

Ponto de loja com instalação - Rua Francisco Bartini Nº 1843 - Pq. Verde. Sala 1 Ambiente, Cozinha, BWC Lavabo. **R\$ 35.000,00**

TERRENOS E CHACARAS

Terreno Rua Tiradentes - Country - Lote/Data: 11 E 12 - Quadra: 118. Terreno Residencial e Comercial. Área total de 1500 m². Com medidas de 37,5 m largura por 40 m de comprimento. Possui Água, Arborização, Esgoto, Muro, Calçada. **R\$ 5.000.000,00**

Terreno BR 467 Cataratas - Lote/Data: 02 - Quadra: 01. Terreno Comercial. Área total de 4800 m². Possui Água, Asfalto, Luz, Esgoto. **R\$ 2.400.000,00**

Terreno Rua Rio Grande do Sul Nº309 Centro - Lote/Data: 06 - Quadra: 10. Terreno Residencial e Comercial. Área total de 500 m². Com medidas de 20 m largura por 25 m de comprimento. **R\$ 2.150.000,00**

Terreno Marginal BR 277 Jd Parque São Paulo - Área total de 1391,46 m². **R\$ 1.200.000,00**

Terreno Condomínio Marinas Doce Vida Terreno Residencial. Área total de 3027,28 m². **R\$ 850.000,00**

Terreno Rua Pedro Américo - Centro. Área total de 1000 m². Com medidas de 20 m largura por 50 m de comprimento. **R\$850.000,00**

Terreno Av Rocha Pombo Nº 2096 Jd. Nova York - Lote/Data: 03B9. Área total de 992,75 m². Com medida de 38,3 m de largura. **R\$ 800.000,00**

Terreno Rua Riachuelo Nº 2509 Centro - Lote/Data: 10 - Quadra: 01. Área total de 632,5 m² e área privativa de 309,6 m², sendo 255 m² de área averbada. Com medidas de 11 m largura por 57,5 m de comprimento. **R\$ 650.000,00**

Terreno Rua Lajes - Universitário - Lote/Data: 3 - Quadra: 12. Terreno Residencial e Comercial. Área total de 517,5 m². Com medida de 15 m de largura. Possui Água, Arborização, Asfalto, Luz, Esgoto. **R\$ 315.000,00**

Terreno Rua Lajes - Universitário - Lote/Data: 4 - Quadra: 12. Terreno Residencial Comercial. Área total de 501,5 m². Com medida de 17 m de largura. Possui Água, Arborização, Asfalto. **R\$ 315.000,00**

Terreno Rua Pernambuco Nº 3420 Aclimação - Lote/Data: 10 - Quadra: 10. Terreno Residencial. Área total de 360 m². Com medidas de 12 m largura por 30 m de comprimento. **R\$ 300.000,00**

Terreno Rua Amarildo Passos Nº371 FAG - Lote/Data: 0023 - Quadra: 0021. Área total de 560 m². Com 14 m largura por 35 m de comprimento. **R\$ 300.000,00**

Terreno Rua Estanislau Chervinski Nº 504 Cataratas - Lote/Data: 05 - Quadra: 04. Área total de 360 m². Com medidas de 15 m largura por 24 m de comprimento. **R\$ 235.900,00**

Terreno Condomínio Felicidade - Av. Das Torres - FAG - Lote/Data: 78. **R\$ 170.000,00**

Terreno Rua Lajes. Jd. Santa Catarina - Lote/Data: 04 - Quadra: 09. Terreno. Área total de 491,56 m². Possui Água, Asfalto, Esgoto. **R\$165.000,00**

Terreno Rua Antonio Peixe Nº 1463 Florais do Paraná - Lote/Data: 34. Área total de 250 m². Com medidas de 10 m largura por 25 m de comprimento. **R\$ 80.000,00**

DESTAQUE DE VENDA



**Ed. Studio I - Apto Nº 202.
Rua Recife Nº 2732 - Centro**

Ed. Studio I - Apto Nº 202. Rua Recife Nº 2732 - Centro. Suite Simples, Sala Estar, Cozinha Americana, Área de Serviço. Com 1 vaga de garagem coberta. Possui 108,77 m² de área total e 71,65 m² de área privativa. **R\$ 270.000,00**



MANTOVANI
IMOBILIÁRIA

IMOBILIÁRIA MANTOVANI

R. Souza Naves, 3857 - Tel. (45) 9952-45 46

IMÓVEIS À VENDA

APARTAMENTO Edifício Theobaldo Bresolin na Erechim, com 3 quartos, sala c/ sacada, copa, cozinha, lavanderia e garagem valor.....	R\$260.000,00
CASA com 130m². Terreno com 426m² localizada na Rua Presidente Kennedy nº505	R\$850.000,00
EDIFÍCIO com 2.406m². Localizado na Avenida Brasil nº4.852. Possui 12 aptos com 3 quartos cada. Sala comercial com 600m² e subsolo com 540m²	R\$6.000.000,00
TERRENO 15x55 total 825m² - Rua Dimas Pires Bastos nº999 - Country	R\$450.000,00
2 TERRENOS 13x32 total 416m² cada. Rua Filosofia Jd. Universitário atrás da Uniãoeste	R\$600.000,00
TERRENO central. 13x40 total 520m². Rua Minas Gerais nº2.802	R\$1.500.000,00
BARRACAÇÃO. Rua 3 amigos esquina com Rubens Lopes nº1.146, Jd. Universitário	R\$1.500.000,00
BARRACAÇÃO com 162m². Terreno 13x55 total 715m², rua das Palmeiras nº3.161, Centro. Próximo a Rodoviária	R\$ 750.000,00
TERRENO na rotatória da FAG, com 2.488m² localizado na Avenida Brasil	R\$2.500.000,00
3 TERRENOS na FAG:	
23,5X38 Total 894m² - Rua: Itagiba Fortunato ESQUINA com Apalaías	R\$550.000,00
17,6X38 Total 670m² - Rua: Itagiba Fortunato	R\$400.000,00
17,6X38 Total 670m² - Rua: Itagiba Fortunato	R\$400.000,00
TERRENO com 3300m², 30m de frente. Avenida Piquiri	R\$1.500.000,00
2 ALQUEIRES com 48.400m². BR-277 antes do autódromo	R\$200,00 o metro quadrado.
TERRENO com 36.000m². Br-277 em frente ao Terminal Ferroviário	R\$100,00 o metro quadrado.
CASA com 143m². Rua Bororós nº1.590 ao lado UNIVEL. Terreno medindo 12X20, total 240m²	R\$ 300.000,00
CASA de 200m². Imóvel de esquina medindo 20x40, total 800m². Rua Rafael Picole esquina com Rua da bandeira	R\$ 850.000,00
LOTE - no bairro Alto Alegre rua Erico Verissimo, 14x35, 490m²	R\$ 700.000,00



BRASVALLE
IMOBILIÁRIA E CONSTRUTORA

R. Pernambuco, 380 - (45) 3306-3307 | 9992-6662 - www.imobiliariabrasvalle.com.br

APARTAMENTOS

Apto - Centro - Res. Araucária, Cobertura duplex, 459m² total, 300m² privativo, 3 suíte (1 c/ closet) 1 demi-suíte, 4 sala, Cozinha, Lavand., depend. de empreg., 3 vagas de garagem, aquecimento solar, 5 ar condicionado, salão de festa c/ churr. Dentro do apto.	R\$ 700.000,00
Apto - Neva - Res. Ilha de Votória, novo, 179,75m² total, suíte, 3 quartos, bwc social, sala 2 amb., Cozinha, Lavand., sacada c/ churr., aquec. a gás, piso Laminado, 2 vagas de garagem, elevador, salão de festa c/ churr., cerca elét., portão elet., câmera de monitoramento.	R\$ 485.000,00
Apto - Centro - Res. Monte Rey, Rua Marechal Floriano, n. 3.099, 120m², suíte, 1 quartos, bwc social, sala 2 amb., Cozinha, Lavand., sacada c/ churr., aquec. a gás, garagem, 2 elevadores, salão de festa c/ churr., cerca elét., portão elet., todo em porcelanato e gesso	R\$ 320.000,00
Apto - FAG - Res. Medeiros, 132m², Rua João Correia, n. 460, novo, suíte, 2 qtos, sala, copa, coz., sacada, garagem, aquecimento a gás, cond. R\$ 50,00	R\$ 260.000,00
Apto - Centro - Res. Sta Maria, 120m² privativo, Rua Da Lapa 2862, suíte máster, suíte c/ closet, qtos, sala 2 amb., escritório, coz., garagem, aquecimento a gás, cond. R\$ 100,00	R\$ 245.000,00
Apto - Contry - Res. Nova Vida, Rua Artur Nisio, 70,71m², 3 qtos, sala 2amb., Bwc social, coz., sacada, semi-mobiliado, rebaixo em gesso, salão de festas, playground, quiosque, garagem	R\$ 220.000,00
Apto - Cancelli - Res. Garden Club, 70m² privativo, suíte, 2 qtos, sala 2amb., Bwc social, coz., sacada c/ churr., rebaixo em gesso, aquec. a gás, piscina, salão de festas, playground, quiosque, garagem	R\$ 220.000,00
Apto - Neva - Res. Baviera, Rua Pio XII, n. 1701, com 114,55m² total, suíte, 2 qtos, sala 2amb., coz., bwc social, lavand., garagem, portão Elet., cerca elét.	R\$ 190.000,00
Apto - Angra dos Reis - Res. Dom Pedro, Rua Tito Muffato, com 70m², 3 qtos, sala, coz., lavand., bwc social, salão de festas, garagem	R\$ 150.000,00
Apto - Coqueiral - Res. Ever Life, Rua Pernambuco, com 65,95m², 2 qtos, sala., coz., lavand., bwc social, sacada, garagem	R\$ 145.000,00
Apto - Coqueiral - Res. Foz, Rua Fortaleza, com 65, m², 3 qtos, sala., coz., lavand., bwc social, garagem	R\$ 145.000,00
Apto - Coqueiral - Res. Palmeiras, Rua Cipreste, com 56m², 2 qtos, sala., coz., lavand., bwc social, garagem	R\$ 120.000,00
Apto - Centro - Res. Bonsai, Rua Pio XII, com 61,10m², 2 qtos, sala 2 amb., coz., lavand., bwc social, sacada c/ churr., garagem	R\$ 120.000,00
Apto - Porto seguro - Res. Dom Otávio, Rua Otelo Celestino de Castilho, 1038, com 66m², 2 qtos, sala 2 amb., coz., lavand., bwc social, salão de festas, garagem	R\$ 115.000,00
Apto - Pacaembu - Res. Park da Vitória, Rua Céu Azul, 10, com 66m², 2 qtos, sala 2 amb., coz., lavand., bwc social, salão de festas, garagem	R\$ 85.000,00

Casas

Casa - Country - casa 152,91m², lote 12x55m², laje, suíte, 2 qtos, sala 2 amb., coz., todo em gesso, Ed., bwc, e curr., e quarto, garagem p/ carros	Consulte-nos.
Casa - Maria Luiza - lote 15x40mt, casa 200m², laje, seminova, suíte c/ closet, 2 qtos, 2 salas, coz., wc, lavabo, mobiliada, aquec. a gás, gesso, Ed. c/ churr., piscina, garagem p/ 4 carros	R\$ 950.000,00
Casa - Cond. Aquarela do Brasil - com 220m², nova, suíte c/ closet, 2 qtos, sala, copa, coz., lavand., depósito, edícula c/ churr., todo em gesso, porcelanato e aquec. a gás, vaga p/8 carros	R\$ 650.000,00
Casa - Pq. São Paulo - com 117m², nova, suíte c/ hidro, 2 qtos, sala, coz., lavand., todo em gesso, porcelanato e aquec. a gás, churr., vaga p/2 carros, churr.	R\$ 450.000,00
Casa - Cidade Verde - Rua Antonio Kucinski, 117m², nova, laje, suíte máster, 2 qtos, sala, coz., lavand. Bwc social, todo em gesso e porcelanato, churr., vaga p/ 2 carros	R\$ 340.000,00
Casa - Cidade Verde - Rua Jacaranda, n. 680, com 170m², suíte máster, 2 qtos, 2 sala, coz., lavand. Bwc social, lavabo, churr., porcelanato, gesso, aquec. a gás, vaga p/ 3 carros	R\$ 310.000,00
Casa - Canadá - 67m², 3 quartos, sala, coz., bwc, lavand. 2 vagas garagem	R\$ 200.000,00
Casa - Padovani - Nova, 70m², 2 quartos, sala, coz., bwc, lavand. Garagem	R\$ 175.000,00
Casa - Floresta - Rua Andorinha n. 59, Lote 264m² casa 150 m², laje, suíte com hidro, 2 quartos, sala/coz., bwc, lavand., vaga p/2 carros	R\$ 170.000,00
Casa - Prox. Univel - Nova, 50m², 2 quartos, sala, coz., bwc, lavand. Garagem	R\$ 160.000,00
Casa - Santa Fé - Nova, 60m², 2 quartos, sala, coz., bwc, lavand. Garagem	R\$ 135.000,00

SOBRADOS

Sobrado - Tropical - 285m², lote 465m², suíte máster c/ sacada, 2 qtos, 2 salas, copa, coz., bwc, lavabo, garagem, ed. c/ churr., piscina	R\$ 800.000,00
Sobrado - Maria Luiza - Prox. Caixa econômica Federal, 245m², 4 suítes climatizada (1 c/sacada e closet), todo em porcelanato e gesso, todo mobiliado, aquec. a gás, vaga p/ 4 carros, ed. c/ churr. e fono, piscina c/ aquec. Solar	R\$ 880.000,00
Sobrado - Prox. Rodoviária, Alto padrão, 318 m², 3 suíte c/ sacada (1 com Closet), lavabo, sala, copa, coz., todo em porcelanato e gesso, aquec., a gás, garagem p/4 carros, sobra de terreno, edícula	R\$ 750.000,00
Sobrado - Parque Verde - Rua Araucária, 249m², 3suítes, 3qtos, 2salas, cozinha, bwc social, lavanderia, vagap/2carros. R\$600.000,00	R\$600.000,00
Sobrado - Centro - Prox., JL, 145m², suítes c/ closet, 2 qtos, 2 salas, escritório, cozinha, bwc social, lavanderia, garagem p/ 2 carros	R\$ 470.000,00
Sobrado - Coqueiral - ao lado Super Muffato, 108 m², Rua Pernambuco, n. 2.263, suíte máster c/ sacada, 2qtos, bwc, lavabo, sala, coz., todo em porcelanato e gesso, churr., aquec., a gás, garagem p/2 carros	R\$ 380.000,00
Sobrado - Vale do Sol - Rua Ilha de Paquetá, 118 m³, suíte máster c/ sacada, 2qtos, bwc, lavabo, sala, coz., todo em porcelanato e gesso, churr., aquec., a gás, garagem p/2 carros	R\$ 360.000,00
Sobrado - Coqueiral - Rua João Lili Cirico, 107 m³ suíte máster c/ sacada, 2qtos, sala 2 amb., coz., lavand., WC, lavabo, todo em porcelanato rebaixo em gesso, aquec. a gás, Churr., vaga p/2 carros	R\$ 340.000,00
Sobrado - Angra dos Reis - Rua Antonio Rota Ribeiro, n. 181, com 181 m³ suíte c/ sacada, 2qtos, sala, coz., lavand., 2 BWC, todo em porcelanato rebaixo em gesso, vaga p/3, carros , cerca elet.	R\$ 300.000,00
Sobrado - Clarito - 100 m², suíte c/ sacada, 2qtos, sala, coz., lavand., BWC, lavabo, vaga p/ 2, carros	R\$ 230.000,00

LOTES

Lote - Centro - Rua Presidente Kennedy pro, JL, 55x56= 3.080 m² Aceita Permuta	Consulte-nos
Lote - Fag - Res. Treviso	Consulte-nos
Lote - BR 277 esq. Rua Souza Naves Sul 10.040,93m²	R\$ 800.000,00
Lote - São Cristóvão - Rua Domiciliano T. Bresolin esq. Guaraniqiao 20,29x41= 856,30 m²	R\$ 800.000,00
Lote - Caravelli - 378m², com casa em alvenaria e piscina Rua Rafael Picoli	R\$ 440.000,00
Lote - Continental Park -10x25 m², quadra 06, lote 06	R\$ 155.000,00
Lote - Mirante -10x20 m²	R\$ 120.000,00
Montreal -10x20 m²	R\$ 95.000,00
Lote - Florais do Paraná - 10x25 m²	R\$ 80.000,00

SALA COMERCIAL

Sala Comercial - Centro - Res. American Park - 92m² privativo, Rua Mato grosso, nº 1.544	R\$ 195.000,00
--	----------------

LOCAÇÃO

Casa São Cristóvão - Rua Domiciliano Theobaldo Bresolin, n. 444 a 3 quadras da Av. Brasil com 150m², 3 qtos, Bwc social, sala 2amb., coz., churr., garagem p/ 2 carros	R\$ 750,00
Apto - Cancelli - Res. Garden Club 70m², privativo, suíte, 2 qtos, Bwc social, sala 2amb., coz., sacada c/ churr., piscina, salão de festas, playground, garagem	R\$ 660,00
Apto - Neva - Res. Baviera, Rua Pio XII, n. 1701, com 114,55m² total, suíte, 2 qtos, Bwc social, sala 2 amb., coz., lavand., garagem, portão eletrônico e cerca elétrica	R\$ 650,00
Apto - Centro - Res. Bonsai 4, Rua Castro Alves, n. 3164, com 61,10² total, 2 qtos, Bwc social, sala., coz., sacada c/ churr., garagem, portão eletrônico e cerca elétrica	R\$ 550,00
Kit net - Parque Verde - Rua Iraci Vígano, n. 51, com 28m² privativo, 1 qtos, Bwc social, sala/coz., garagem, portão eletrônico e cerca elétrica	R\$ 365,00



PAIXÃO POR ESPORTE



TRÊS DÉCADAS DE EVOLUÇÃO E CELEBRAÇÃO. DE CORPO E ALMA.

JÁ NAS BANCAS!





BERNARDI

CORRETORES DE IMÓVEIS

F (45) 3224-5443 - www.imeisbernardi.com.br

ALUGA:

- CENTRO Casa para locação comercial com 350m2 aproximadamente, situada na Rua Sete de Setembro, entre a Rua Maranhão e Rua Sta. Catarina, com várias salas e suítes, amplos espaços, com possibilidade de amplo estacionamento na parte da frente do imóvel. Ideal para clínicas, escolas e escritórios em geral. R\$ 4.500,00
- CENTRO Sala térrea com aproximadamente 310 m2, situada na Rua Souza Naves esquina com Rua Paraná
- CENTRO Sala térrea com mezanino, totalizando aproximadamente 92 m2, situada na Rua Souza Naves, 3558
- CENTRO Sala térrea com mezanino, totalizando aproximadamente 88 m2, situada na Rua Paraná, 3100
- CENTRO Sala térrea com mezanino, totalizando aproximadamente 76 m2, situada na Rua Paraná, 3104
- CENTRO Sala térrea, totalizando aprox. 90 m2, situada na Rua Paraná, 3118
- CENTRO Apartamento no 1º andar, com aproximadamente 77 m2, situado na Avenida Tancredo Neves, contendo sala, cozinha, sacada, três quartos, BWC, vaga para um carro, edícula com área de serviço, quintal. Prédio baixo com pequena taxa de condomínio R\$ 750,00
- CENTRO Sala no 2º andar, com aproximadamente 42 m2, com divisórias, ideal para escritório, situada na Rua Sete de Setembro em frente a Praça Wilson Jofre R\$ 720,00
- CENTRO Sala no 2º andar, com aproximadamente 42 m2, um só ambiente, situada na Rua Sete de Setembro em frente a Praça Wilson Jofre
- CENTRO Sala térrea com aprox. 64 m2 situada na Av. Brasil, próxima a agência da Caixa Econômica Federal
- CENTRO Sala com aproximadamente 35 m2, dividida em 3 ambientes, 1 WC. Ideal para consultório. Taxa de condomínio de R\$ 280,00 aproximadamente, situada na rua Maranhão, 790, sala 403, Ed. Green, próximo ao Hospital Policlínica
- CENTRO Apartamento 1302, Ed. Laury Sonda, contendo sala para dois ambientes, lavabo, sacada, cozinha, área de serviço, dois quartos, suíte e BWC social, taxa de condomínio aproximadamente R\$ 950,00, parcialmente mobiliado
- CENTRO Sala térrea com aproximadamente 190 m2, com 02 WCs e cozinha. Possui vagas de estacionamento, está situada na Rua Carlos Gomes quase esquina com Rua Maranhão
- SÃO CRISTÓVÃO Barracão com aproximadamente 375 m2, com salas para escritório e 02 WCs, situado na Avenida Brasil, 2559, na altura da Fipal
- CENTRO Sala térrea com mezanino, escritório e depósito anexo, totalizando aproximadamente 220 m2. Possui amplo pátio interno. Situada na Avenida Rio Branco, 947
- CENTRO Sala térrea com mezanino, com aproximadamente 460 m2, situada na Rua Carlos de Carvalho quase esquina com Avenida Brasil

G.C. BERNARDI - CRECI F 9775 - O.A. BERNARDI - CRECI F14978
RUA PARANÁ Nº 3033 - SALA 101 - ED. CENTRO EMPRESARIAL FORMATO



estrelícia

E D I F Í C I O

SUA NOVA CASA TEM MUITO
MAIS DO QUE BELEZA



EM BREVE
APARTAMENTO
DECORADO



RUA DA BANDEIRA - 767



edifício tulipa

MARQUE UMA VISITA PRONTO PARA MORAR
APARTAMENTO DECORADO

**ULTIMAS
UNIDADES**

RUA PARANÁ ESQUINA C/ SIQUEIRA CAMPOS - 742

Contato
45 3223 2586
45 9972 7215



VIVER BEM

Rua Washington Luiz, 77
Parque São Paulo - Cascavel - PR
www.construtoraviverbem.com.br

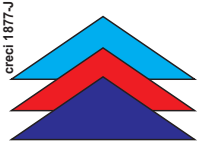

Imobiliária Beck Lima

www.imobiliariabecklima.com.br

www.facebook.com/imobiliariabecklima

Rua 7 de Setembro, 3141 | contato@becklima.com.br

TELEFONE
3225-4133
3035-1333

PLANTÃO:
9991-6292
9971-1181
9937-9779
8822-3501

DESDE
1985

EMBRAED

A IMOBILIÁRIA BECK LIMA TRAZ ATÉ CASCAVEL E REGIÃO OS MELHORES EMPREENDIMENTOS DE BALNEÁRIO CAMBORIÚ, UM DOS PRINCIPAIS DESTINOS DE VERANEIO E INVESTIMENTOS DO BRASIL, A EMBRAED. APARTAMENTOS NOVOS E USADOS. AGENDE SUA VISITA, SEM COMPROMISSO!

APARTAMENTOS

LANÇAMENTO: EDIFÍCIO PARC LUMIERE – Rua Mato Grosso esquina c/ Rua Pedro Ivo – Centro – A partir de 276m² Total – Suite, 02 qtos, salas estar e jantar com churrasqueira na sacada, 02 vagas paralelas, depósito. ENTREGA Novembro 2016. MARQUE SUA VISITA . APARTAMENTO DECORADO .

ESTAMOS DE PLANTÃO.

LANÇAMENTO - Residencial Affinity – Bairro Maria Luiza – Rua Mobra – Plantas a partir de 112,90m² Total – Suite e 01 quarto, e Plantas a partir de 145,70m² – Suite e 02 quartos – Suites com sacadas balcony, salas estar e jantar, varanda gourmet , 01 ou 02 vagas de garagens
A PARTIR DE R\$ 378.700,00

• **Residencial Alexandria** – Rua Marechal Floriano – Centro - Apartamentos a partir de 105,46m² Total – Suite 02 qtos ou 02 qtos, sacada com churrasqueira 01 ou 02 vagas de garagens - PRONTO PARA MORAR
Consulte-nos

• **Ed Royal Park** - Rua Minas Gerais - Centro - 306,93m² Total - 03 suites sendo 01 máster, salas estar/jantar e tv, 03 vagas de garagem
R\$ CONSULTE-NOS

• **Ed Torre Nobre** - Centro - Rua Souza Naves - 194 m² Total- Suite com closet, 02 quartos, sala estar e jantar, Lav. Coz., dep. empregada c/bwc, garagem
R\$ 550.000,00

• **Ed Atlanta** - Rua Pernambuco - Centro - 193m² Total - Suite, 02 quartos e demais dependências (apartamento com textura diferenciada, móveis planejados de excelente qualidade)
R\$ 520.000,00

• **Ed Girassol** – Rua Pernambuco – Centro- 120m² Total – Suite, 02 quartos, sala estar e jantar, coz e copa, lav., garagem
R\$ 280.000,00

• **Ed Vita Reale** – Rua Antonina – Centro – Aptos a partir de 140m² Total - com Suite e 02 qtos, 01 ou 02 garagens
Consulte-nos

• **Lançamento Residencial Ana Vitória** – Rua 13 de maio – Centro – A partir 64m² Total – 02 quartos, sala, coz., bwc, lav., sacada c/churrasq., garagem
R\$ CONSULTE-NOS

• **LANÇAMENTO Residencial Arauco** – Rua Manoel Ribas – Centro – a partir de 139m² Total – Suite + 02 qtos ou Suite+01 qto, 02 vagas de garagem, sacada com churrasqueira – OBRA A PREÇO DE CUSTO
Consulte-nos

• **Ed Nova Conquista** – Rua Tamoios – Coqueiral – 02 quartos , bwc, sala estar, coz., lav., garagem .
R\$ 120.000,00

• **Ed Valence** – Rua Mal Rondon – Centro – 175,60m² Total – Suite, 01 quarto, bwc, lavabo, salas estar e jantar, coz., sacada, 02 vg garagem
R\$ Consulte-nos

• **Ed Don Roman** – Rua Salgado Filho – Centro – 348m² Total – 03 suites, bwc, lavabo, salas (estar, jantar e tv), 03 vagas de garagens e demais dep
R\$ 950.000,00

• **Ed Studio** – Bairro Coqueiral – Rua Recife – 108,77m² Total – Suite com closet , lavabo, sala tv, garagem (IMÓVEL MOBILIADO)
R\$ 365.000,00

• **Ed Gran Hudson** – Bairro Alto Alegre – Rua Paraguai – Aptos com: suite e 02 quartos ou suite e 01 quarto, salas estar e jantar, sacada com churrasqueira, e 02 vagas de garagens – a partir de 110,18m² Total
Consulte-nos

• **Ed Porto Paraiso** – Bairro Fag – R. Ernesto Barnabé – a partir de 67m² Total – Apartamentos com suite e 02 quartos, ou 02 quartos, salas estar e jantar, coz., bwc, lav., sacada c/ churrasqueira, e garagem
A partir de R\$ 175.000,00

• **Edifício Abraham Lincoln** – Rua Natal – Centro - 247,58 m² Total – 03 suites (01 com hidro), Sacada, Salas estar e jantar, coz., lavabo, bwc, 02 vagas de garagens e demais dep. – Entrada de
R\$ 200.000,00 MAIS SALDO

• **Ed Valentina** – Centro – Rua Antonina – 185m² Total – Suite, 01 quarto, bwc, lavabo, salas estar, jantar e tv, cozinha, lav, dep. empreg. c/ bwc, garagem
R\$ 700.000,00

• **Ed Nova Vida** – Country – Rua Artur Nizio – 80m² Total – 03 quartos, salas estar/jantar, bwc, garagem
A partir de R\$ 200.000,00

• **Ed Los Angeles** – Rua Mato Grosso – Centro – 200m² Total- Suite, 03 qtos, salas estar e jantar, coz., dep. Empregada, 02 vg de garagem
R\$ 500.000,00

• **Ed Palermo** – Rua Pernambuco – Centro -112m² Total – Suite, 02 quartos, salas estar e jantar, coz., lav., bwc, garagem R\$ 280.000,00

• **Ed Grand Club** - Rua Bartolomeu de Gusmão - Pacaembu - 122,00 m² Total – Suite e 02 quartos, salas estar e jantar , Coz., Lav., sacada c/ churrasqueira, garagem
R\$ 270.000,00

• **Ed Jacarandá** – Rua Francisco Bartinik – Pq Verde – a partir de 98m² Total- suite e

02 quartos ou 02 quartos, salas estar/jantar, sacada, coz., área de serviço, 01 ou 02 vagas de garagem.
A partir de R\$ 230.000,00

• **Ed. Oliva Garden** - Rua Francisco Bartinik – Coqueiral – A partir de 154m² e 170m² Total- Suite, 02 quartos, sala estar, sala jantar, sacada com churrasqueira, cozinha, área de serviço, lavabo, bwc, 02 ou 03 vagas de garagens -
A partir de R\$ 387.200,00

• **Ed Country Way** – Country - Rua Vicente Machado – A partir de 154 m² Total - Suite, 02 quartos, sacada com churrasqueira, sala 02 ambientes, cozinha, área de serviço, bwc, 02 vagas de garagens-
A partir de R\$ 380.000,00

• **Ed Saint Moritz** – Rua Minas Gerais – Centro - 318,00 m² Total – Suite c/ hidro e closet, 02 quartos, bwc, lavabo, salas estar e jantar, coz., lav., 02 vg de garagem
R\$ 950.000,00

• **Edifício Supreme Tower Residence** - Country- A partir de 188,64m² Total - Suite, 02 quartos, salas de estar e jantar, 02 vg de garagens, temos tbm Ap Duplex a partir de 378,17m² - 04 suites, lavabo, bwc, salas de estar/ jantar e tv, 03 vagas de garagens - ENTREGA PREVISTA PARA JULHO 2019 - consulte-nos.

• **Residencial Park da Vitória** - Rua Cerro Azul - Pacaembu - 55m² Total - 02 quartos, sala, cozinha, lav., garagem
R\$ 110.000,00

• **Ed. Mariana** - Rua Sete de Setembro, Centro - 132m², Total - Suite, 02 quartos, bwc, salas estar e jantar, sacada c/ churrasqueira, coz., lav., 02 vg de garagem-
R\$ 370.000,00

• **Ed West Park** - Bairro Universitário - Rua João Merlim - a partir de 70,92m² - Apartamentos 2 e 3 quartos com 1 vaga de estacionamento- A partir de
R\$ 105.000,00

• **Ed Silver Tower** - Parque São Paulo - Rua Benjamin Constant - a partir de 113,83m² Total - Suite 02 quartos, Suite e 01 quarto, garagem e demais Dep. - partir de
R\$ 207.000,00

• **AP EM LONDRINA** - Ed. Palazzo Michelangelo - Centro - 172,00m² Total - Suite e 02 qtos, salas estar e jantar, coz., lav., e 02 vg garagem - **R\$ 388.000,00**

• **Ed. Anthares** - Centro - 111,80m² Total - Suite, 02 qtos, salas estar e jantar, 02 vg de garagens - **PROMOÇÃO - DE R\$ 600.000,00 POR R\$ 530.000,00**

ENTREGA A PARTIR DE DEZEMBRO 2017

• **Ed. Edifício Unique Office** – Rua Minas Gerais – Rua Minas Gerais – Centro – 122,31m² Total - (ao Lado do Hospital de Olhos), Quatro elevadores, Três Pavimentos de garagem
R\$ 350.000,00

• **LANÇAMENTO** – Edifício Comercial Level Afonso Pena – Rua Afonso Pena – Centro – Salas a partir de 170m² Total , salas com garagens...
A partir de R\$ 570.000,00

CASAS

• **Rua Jequetiba** – Tropical - 645m² Total – Suite e 03 quartos, Salas estar, jantar e tv, cozinha, lavanderia, dep. Empregada, churrasqueira, garagem 02 carros, salão de festas e piscina - ..
R\$ 890.000,00

• **Rua Fernando Costa** – Pq São Paulo – 504m² Total – Suite, 02 quartos, bwc, lavabo, sala estar, coz., lav., garagem p/ 03 carros, salão de festas, alarme, cerca elétrica, portão eletrônico
R\$ 480.000,00

• **Condomínio Terra Nova III** - Rua Tranquilo Noro - Fag - 111m² Total - 02 quartos, copa e cozinha, área de serviço, bwc, garagem 02 carros **R\$ 165.000,00**

• **Rua Treze de Maio** – Country – 812m² Total – Suite c/ hidro e closet , 02 qtos, salas estar e jantar, coz., lav., churrasqueira , piscina e garagem p/ 02 carros
R\$ 950.000,00

• **MINHA CASA MINHA VIDA** - Condomínio Residencial Vila Gramado – Rua Paranaguá – Bairro Gramado – 82m² total – 3 qtos, sala, cozinha, bwc, lavanderia e garagem
A partir de R\$ 152.000,00

• **Casas Rua Suiyas** – Fag – 56m² Total- Suite, quarto, sala, bwc, garagem e churrasqueira...
A partir de R\$ 180.000,00

• **Rua Jacutinga** – Bairro Clarito – 175m² Total – Casa com sala comercial na frente – 02 qtos, sala estar e jantar, coz., garagem
R\$ 280.000,00

• **Residencial Quitanda** – Rua Quitanda – Bairro Quebec - 125m² Total - 02 quartos, sala estar , coz., bwc, garagem e lavanderia
R\$ 140.000,00

• **Rua Adelaide Bueno da Cruz** - Florais do Paraná - 125m² Total - 03 quartos, bwc, sala estar e jantar, garagem p/ 02 carros.....
R\$ 175.000,00

• **MINHA CASA MINHA VIDA** - Casas em Condomínio - Rua Visconde de Guarapuava - Cancelli - 76m² - 02 quartos, sala , coz., bwc garagem p 02 carros
R\$ 160.000,00

• **Rua Iraci Viganó Res Queen's Gate** – Parque Verde – 87m² Total – Suite, 02 qtos, bwc, lavabo, salas estar e jantar, coz., e garagem **R\$ 260.000,00**

• **Travessa Rua Afonso Pena** – Centro – 504m² Total - Suite com closet, 02 quartos, salas (estar, jantar e tv), escritório , coz., lav., garagem p/ 03 carros, portão eletrônico, cerca elétrica, edícula com cozinha completa
R\$ 980.000,00

• **Rua Pelotas** – Canadá – 330m² Terreno – Suite, 01 quarto, bwc, sala estar, cozinha, lav., garagem **R\$ 330.000,00**

SOBRADOS

• **EXCELENTE SOBRADO** Rua Amazonas - Country - 800m² Total - cada sobrado 270m² - 05 quartos, 04 bwc por unidades
R\$ 1.500.000,00 (cada)

• **Rua Amazonas** – Country – 500m² Total – Suite, 02 qtos, lavabo, bwc, salas estar/jantar /tv, churrasqueira, garagem 3 carros
R\$ 1.000.000,00

• **Rua Campos Sales** - Pq São Paulo – 430m² Total – Suite (hidro e closet), 04 quartos, lavabo, salas

estar, jantar e tv, churrasqueira, copa e coz., lav., dep. Empregada, garagem p/ 02 carros, piscina (aquecimento solar)
R\$ 850.000,00

• **Rua Machado de Assis** – Bairro Caravelle – 715m² Total – Suite c/ hidro e closet, 02 qtos, bwc, lavabo, salas (estar, jantar e tv), sacada, lav., coz., depósito, lareira, garagem 02 carros – **R\$ 1.200.000,00**

• **Rua Marechal Rondon** – Centro – 172m² Total – Suite, 02 quartos, salas estar e jantar, bwc, lavabo, coz., lavanderia, garagem 02 carros
R\$ 580.000,00

• **Resid. Porto Seguro** - Rua Ildelfonso Pinto da Luz - Coqueiral - 186,50m² Total - Suite, 02 quartos, sacada, salas estar e jantar , coz., área de serviço, lavabo, bwc, garagem 2 carros e espaço gourmet.....
R\$ 600.000,00

• **Sobrado rua terra roxa** - Pacaembu - 480m² Total - 03 suites, bwc, 02 salas de estar, salas de jantar e tv, escritório, coz., lav., dep. de empregada, garagem 03 carros
R\$ 850.000,00

• **Rua Visconde do Rio Branco** - Neva - 595m² Total - Suite c/ closet e hidro, 01 demi-suite, bwc, salas de estar/jantar e tv, churrasqueira, coz., lav., sacada, garagem 02 carros, salão de festas, piscina
R\$ 1.400.000,00

• **Rua Araucária** - Parque Verde - Suite, 02 qtos, bwc, lavabo, sala estar, cozinha, lav., sacada, garagem
R\$ 410.000,00

• **Condomínio Antonio Gaudi** - Jardim Vitória - Rua Pedro Américo - Country - 160,00 m² Total – Suite 02 qtos, sacada, espaço gourmet com churrasqueira, bwc, lavabo, Salas estar e jantar, 02 vg de garagem – **R\$ 550.000,00**

SALAS COMERCIAIS

• **Salas Ed Cima** – Rua Paraná esq. Sete de Setembro – Centro – Sala c/ 43m² Total e Sala com 57m² Total
A partir de R\$ 115.000,00

• **Sala Comercial** - Rua Vicente Machado - Centro - Terreno 600m² - Área construída 630m²
R\$ 2.000.000,00

• **Sala Edifício Unique Office** – Rua Minas Gerais – Rua Minas Gerais – Centro – 122,31m² Total - (ao Lado do Hospital de Olhos), Quatro elevadores, Três Pavimentos de garagem
R\$ 350.000,00

• **LANÇAMENTO** – Edifício Comercial Level Afonso Pena – Rua Afonso Pena – Centro – Salas a partir de 170m² Total , salas com garagens...
A partir de R\$ 570.000,00

TERRENOS

• **Terreno Residencial Jardim Botânico** – 360m² Total (15x24) – Bairro Cataratas – R\$ 235.000,00 Rua Sabia próximo a Avenida das Torres – Bairro Clarito - 597,11m² Total – (16,19x42)
R\$ 235.000,00

• **Terreno Rua Rio Grande do Sul** - Centro - 380,83m² Total
R\$ 800.000,00

• **Terreno Rua Rio Grande do Sul** - Centro - 589m² Total (16x36,52m).....
R\$ 800.000,00

• **Rua Dom Pedrito** - Canadá - 507m² Total 14,5x35m
R\$ 320.000,00

• **temos terreno no LOTEAMENTO FELICITA**
Entrada mais saldo

• **ÁREA NO PACAEMBU** - 11.500m² - Avenida Corbélia esq. Estácio de Sá - Excelente para condomínios
R\$ 3.450.000,00

• **LOTEAMENTO VEREDAS LANÇAMENTO** – Jardim Universitário - Lotes de 360m² e 384m² total -
a PARTIR DE R\$ 115.200,00

• **ÁREA DE PRESERVAÇÃO PERMANENTE DA MATA ATLÂNTICA** - Campina Grande do Sul - Paraná.....
Serve para compensação no mesmo bioma. 156 alqueires

• **Terreno Bairro Alto Alegre** - 60x80m - 4.800m² Total
R\$ 2.800.000,00

• **Chácara Colonia Barreiros** - (12 Km do trevo Cataratas) 1 alqueire – Chacarã tem 03 casas sendo que uma delas possui: Suite, 03 quartos, sacada, 02 salas de estar, sala de jantar, sala de tv, 03 bwc, piscina, 02 vagas de garagens, 02 churrasqueiras
R\$ 1.500.000,00

• **Terreno Rua Mal Floriano** (Quadra inteira) - 10,780m² Total
Consulte-nos

• **Excelente oportunidade de negócio** – SÍTIO EM LINDOESTE – 5 km do asfalto - 28 alqueires - ACEITA IMÓVEL EM CASCAVEL OU CURITIBA. -
R\$ 1.150.000,00

• **Loteamento ECOPARK** - região norte - Lotes de 200m² - ENTRADA + 155 PGTS
R\$ 71.298,00

• **Terrenos Rua Antonio Alves Massaneiro** – Centro – (esquina) – 1560m² Total – (40x39) – **R\$ PERMUTA**

• **Terreno Rua Londrina** – CENTRO – 1000m² Total (20x50) –
R\$ PERMUTA

• **ASSOCIAÇÃO COMPLETA NO BAIRRO TROPICAL** – 8.363m² Total - 01 campo de futebol, 01 quadra de areia, 01 quadra de tênis, 02 pistas de boliche computadorizada, 02 piscinas adulto/infantil, 02 salões de festas , 01 casa, poço artesiano, câmeras de segurança
DE R\$ 4.200.000,00 POR R\$ 3.000.000,00

• **ÁREA DE TERRA** – Estrada da Pedreira – Bairro 14 de Novembro – 20.000m² Total – ÁREA PARA PERMUTA.....
CONSULTE-NOS

• **Rua Pernambuco** – Centro - 2.137,50 m² Total – 45x48m
R\$ 10.500.000,00

• **Rua Pará** – Country – 825m² Total – 15x55m **PROMOÇÃO DE R\$ 850.000,00 POR R\$ 750.000,00**

• **Chácara no Bairro Santa Felicidade** - ÁREA TOTAL DE 24.200m² - Açude, Pomar, Criadouro de árvores exóticas, Sede recreativa, Salão de festas, piscina - **R\$ 2.300.000,00**

IMOBILIÁRIA DESTRO

F: 45.3038.6464 / 9972.0213 / 9972.0172

Endereço: Rua Paraná, 1803

e-mail: destro.imobiliaria@gmail.com

www.imobiliariadestro.com.br

Representante autorizado:

RODOBENS
CONSÓRCIO

DESTAQUE DA SEMANA

SOBRADO ESQUINA TROPICAL - R. Fagundes Varela - 241,65 m² 1 suíte, 3 quartos, bwc social, 3 salas, cozinha, lav., lav. 2 gars, edic. chur. e pisc. De R\$ 770.000,00 por R\$ 670.000,00.
SALA COMERCIAL UNIQUE OFFICE Rua Minas Gerais sala com acabamento- sala 9º andar por R\$ 450.000,00
APTO ED. VILLAGIO REALE "em construção" Rua São Luiz - com 168 m² com 1 suíte, 2 quartos, estar, jantar, coz, lav, 2 vagas, piscina, salão festas, sala jogos, espaço gourmet, mini quadra, espaço gourmet a partir de. DESCONTO E CONDIÇÕES ESPECIAIS R\$ 485.846,19
APTO NO COUNTRY ED. FLOR DE LÓTUS - Rua Voluntários da Pátria, próximo à Igreja São João Batista 2º andar, 180 m² total 1 suíte e 2 quartos, sala estar jantar, cozinha lavanderia, sac c/ churrasq, condomínio baixo, piscina, 2 vagas. De R\$ 550.000,00 por R\$ 440.000,00
APARTAMENTO EDIFÍCIO SPLENDORE - Apartamento com 154,48 m² Rua Pedro Ivo em frente à Igreja São João Batista, Country, com 1 suíte, 2 quartos, sala estar, jantar, cozinha, lavanderia, 02 vagas garagem, de R\$ 585.000,00 por R\$ 495.000,00. Entrada parcelada e restante financiamento.
SOBRADO PARQUE SÃO PAULO - Cond. Villagio - Rua Quintino Bocaiuva - Excelente acabamento (110m² privativos) - Condomínio Fechado - "01 suíte, 01 quarto com closet, 01 quarto, sala estar, sala jantar, lavabo, cozinha, lavanderia, chur., 02 vagas de garagem" R\$ 330.000,00.
EDIFÍCIO SALVADOR DALÍ - COUNTRY 120 m², 1 suíte e 2 quartos, sala estar, jantar, cozinha e lavanderia, sac.chur, elevador e 1 vaga. A partir de R\$ 264.900,00.



lavanderia, bwc social sacada c/ churrasq. Cozinha. A partir de R\$ 490.000,00 com 1 vaga e de ... R\$ 520.000,00 com 2 vagas.
CENTRO - ED. TULIPA - R. Paraná- 165m²-9º andar -1 s., 2 q., sala de estar/jantar, coz., lav, sac. c/ churrasq. 2 vagas. R\$ 502.727,40
COUNTRY -APTO. ED. LA FELICITA - C/222,14 m² com 1 suíte 2 quar, estar, jantar, coz, lav, 2 vagas, áreas de lazer a partir de R\$ 680.688,62
CENTRO - ED. BELLE MAISON - R. Mato Grosso - 8º andar - "01 s. c/ hidro e closet, 01 s. simples, 02 q., sala de estar, sala de jantar sacada c/ chur. fechada com vidros, lavabo, sala de tv, cozinha, lav., e 02 vagas. R\$ 765.000,00.
TOLEDO - ED. ALIANÇA - com 191,30 m de área útil, 1 suíte, 2 demi suites, 1 quarto, 2 vagas, estar, jantar, cozi. Lavand., no Centro de Toledo a partir de R\$ 900.000,00, Aceita 50% em permuta por imóveis em Cascavel.

SOBRADOS

SOBRADO NA NEVA - - Rua M. Rondon-1 suíte, 2q, sala de estar/jantar,coz., a/serv., churrasq. 4 vagas, sobra terreno. R\$780.000,00
IDEAL PARA CLÍNICAS - SOBRADO NO CENTRO - Próximo à GASTROCLÍNICA -Rua Antonio Alves Massaneiro - Terreno 870m² - imóvel com 357m² - "suíte, 03 quartos, sala estar, jantar, cozinha, lavanderia, dependência de empregada com bwc, edícula com churrasqueira, piscina" R\$ 1.490.000,00

CASAS

CASA JD. NOVA ITALIA - terreno com 600 m² 15x40 casa com 130 m² com 1 suíte 1 quarto, sala estar/jantar, coz, lav, 2 vagas edic. c/ churr R\$ 295.000,00
PARQUE SÃO PAULO - R. Joaquim Távora - Terreno 402 m² - Casa 110 m² - 01 suíte, 02 quartos, sala de estar, cozi., lav., bwc, gar., sobra de terreno R\$ 350.000,00.
PARQUE SÃO PAULO - Rua Cuiabá - "Terreno 537 m² - Casa 160 m² - 01 suíte, 02 quartos, bwc, sala de estar, sala de jantar, cozinha, lavanderia, escritório/quarto, 04 vagas de garagem, sobra de terreno" R\$ 420.000,00.

TERRENOS

TERRENO COM 1.848,19 m² MARINAS DOCE VIDA BOA VISTA DA APARECIDA - R\$150.000,00.
MEIO LOTE NA NEVA - Rua Marechal Rondon, 594- com 180m²(6x30) meio terreno R\$150.000,00.
02 LOTES JARDIM TROPICAL n°s 02 e 17 com 1045,65 m² no Rua dos Tropicais - R\$600.000,00
TERRENO CENTRO- RUA ANTONINA PRÓX. HOSP. DOS OLHOS com 560 m² 14x40 com casa de madeira R\$ 800.000,00
TERRENO RUA MATO GROSSO PRÓXIMO PIZZARIA PIRATAS com 500 metros 20x25 - R\$850.000,00
TERRENO NA BR 277 com 12.818 m² próximo a Churrascaria Portal, com 110 metros de frente para Marginal com casa e barracão pré moldado - R\$ 2.950.000,00
12 TERRENOS JUNTOS PIONEIROS CATARINENSE - Imóvel Comercial estrutura de Motel, e Casa Residencial - Área total de 7.008 mts R\$ 6.835.000,00
QUADRA NO RECANTO TROPICAL 6.188 m² próximo à UNIPAR - R\$ 9.500.000,00.

FAZENDAS E CHÁCARAS

GUARANIACU - Linha Bornann- 10,5 alqueires, planta 8 alqueires, 8 açudes. R\$ 880.000,00
GUARANIACU - Zona Rural- 37,5 alqueires, Planta 22 alqueires.pode ampliar para 25 reforestamento de Eucalipto, reserva 7,5 alqueires R\$ 3.400.00000

COMERCIAL

PARA INVESTIDOR - PRÉDIO COMERCIAL AO LADO DA CATEDRAL E HOTEL COPAS VERDES - com 898, 18 m² de área construída, c/ 3 PAVIMENTOS - 15 KINETES ALUGADAS e 02 salas comerciais térreas R\$ 2.100.000,00. ACEITA NEGOCIAÇÃO.
SALA COMERCIAL TÉRREA - Av Toledo 1144 Próx Posto São Gabriel com 30 m² R\$ 125.000,00
SALAS COMERCIAIS - ED. UNIQUE OFFICE- com 97 m² na Rua Minas Gerais próx Hosp. Dos Olhos no 1º andar a partir de R\$ 340.786,00

CASAS - Minha casa Minha vida

CASA RESIDENCIAL VILA GRAMADO - Rua Paranaguá - 52 m², 03 qtos., sala e coz. conjugadas, bwc e 01 vaga R\$ 150.000,00.

APARTAMENTOS

APTO ED. NUREMBERG - Promoção - Rua Manaus próx. Muffatão Manaus, com 98 m² 2 quartos, sala estar/jantar, coz., lav. 1 vaga. R\$ 175.000,00 por R\$ 165.000,00.
CANCELLI - APARTAMENTO GARDEN CLUB - 1 su. 2 qu., sala estar, jan. cozi., lav, 1 vaga. Pisc.Play Gro, Quadras, Quiosques, Acad., a partir de R\$ 239.800,00.
APTO. ED. RIO DA PRATA. Semi Mobiliado Rua Uruguai,423-2º andar-88,97m². 3 quartos, BWC, sala de estar /jantar, coz., área de serviço. 1 vaga R\$ 248.000,00
NEVA - Ed. CURITIBA - com 1 suíte e 1 quarto sala estar jantar, coz.,sac c/ churr. 1 vagaa partir de R\$ 280.896,00
ED ANA LUCIA - CENTRO - com 2 quartos, bwc social, sala estar e jantar, lav. Sac churras e 1 vaga 76 m² útil e 114 m² total R\$ 289.801,80
CENTRO -APARTAMENTO ALEXANDRIA- 106 m² total 69,48 m² priv. 1 suíte, 1 qu, sala estar/jantar sac churra, 1 vaga a partir de R\$ 314.117,57.
Promoção - PACAEMBU - ED. GRAND CLUB -de R\$ 363.000,00 por R\$ 330.000,00 1 suíte 2 quartos, sala estar, jantar, cozinha, lavand. Sac chur. 2 vagas, piscina, play ground, quadra, a partir de.....R\$ 330.000,00
CARAVELE - APTO ED. ESTRELÍCIA - próximo Beal Novo - c/ 1 suíte 1 quarto 1 vaga, sac churrasq área de laser, a partir de R\$ 386.306,92
APARTAMENTO ED VITA REALE- Antonina- com 1 suíte 2 quartos, sac. c/ churr., coz. Lav. 1 ou 2 vagas, Com 140 m² A partir de.....R\$ 375.000,00.
APARTAMENTO- RES AFFINITY - BAIRRO MARIA LUÍZA área de lazer e Hall de entrada entregue decorada, varanda gourmet, alto padrão c/ valores acessíveis a partir de R\$ 383.928,00 com 1 vaga de garagem e R\$ 451.656,00 com 2 vagas.
CARAVELE - APTO ED. ESTRELÍCIA - Caravelle, próx.Beal Novo - c/ 1 suíte 2 quartos 2 vagas, sac chur. área de laser, a partir de R\$ 530.924,66
NEVA - Ed. CURITIBA - com 1 suíte e 2 quartos sala estar jantar, coz.,sac c/ churr. 2 vagasa partir de R\$ 385.553,30
COUNTRY - ED SOLAR ANTONINA Rua Antonina próx Igreja São João Batista - 1 suíte 2 quartos, estar/jantar coz., lav. 2 vagas.a partir de R\$ 452.984,65
CENTRO - ED. VALPARAÍSO Rua Pernambuco - Aptos. 1 suíte e 2 quartos com 1 vaga 95,18 m² de área útil.....R\$ 425.000,00
CENTRO - ED. VALPARAÍSO Rua Pernambuco - Aptos. 1 suíte e 1 quarto com 1 vaga 65,40 m² de área útil.....R\$ 340.000,00.
APTO ED MONTERREY - Rua Mal Floria 3 quartos sala de estar jantar cozinha, lavanderia, sacada churrasq. 2 vagasR\$ 400.147,23.
APTO AUGUSTUS - região do Lago com 1 suíte 2 quartos 2 vagas, sac churras. Cozi. Lavand. 177 m² tota 113 m² área útilR\$ 484.449,00
CENTRO-EDVILAREALRuaMalFloriano-entreParanáePernambuco-160áreaútil171áreatotalc/1suíte2quartos,estarjantar,cozinha

DK IMOBILIÁRIA

DESDE 1989

J-32224

"Confie para nós a administração e venda de seu imóvel"

APARTAMENTOS PARA VENDAS

PROMOÇÃO DE AGOSTO

ED. LIVERPOOL RUA ANTONIO ALVES MASSANEIRO. 334, AP. 1501 15º ANDAR - 01 SUÍTE MASTER COM CLOSET, 02 QUARTOS COM ARMÁRIOS, BWC SOCIAL, LAVABO, SALA DE ESTAR, SALA DE JANTAR COM CHURRASQUEIRA, COZINHA COM ARMÁRIOS, ÁREA DE SERVIÇO COM ARMÁRIOS, DEP. DE EMPREGADA COM BWC, SACADA, 02 VAGAS DE GARAGEM.

DE R\$ 750.000,00 POR R\$ 650.000,00.

ED. BREMEN 2º ANDAR: RUA PIO XII, nº 1723 - 01 SUÍTE, 02 QUARTOS, SALA, COZINHA, BWC SOCIAL, ÁREA DE SERVIÇO, 01 VAGAS DE GARAGEM..... VALOR R\$ 199.500,00

RES. BOUGANVILLEA, AP. 802 8º ANDAR BLOCO A: RUA SIQUEIRA CAMPOS, 804 SÃO CRISTÓVÃO - 01 SUÍTE, 02 QUARTOS, BWC SOCIAL, SALA EM 02 AMBIENTES, COZINHA, ÁREA DE SERVIÇO, 01 VAGA DE GARAGEM..... VALOR R\$ 220.000,00

TERRENOS PARA VENDA

TERRENO BR 467, LOTEAMENTO JARDIM ALVORADA MEDINDO 1525,00 M2..... VALOR R\$ 750.000,00
TERRENO RUA CIPRESTE, CONDOMÍNIO PORTAL DO VALE, PARQUE VERDE MEDINDO 2.036,79 M2 VALOR R\$ 700.000,00

TERRENO RUA JOÃO KULOSKI, LOTEAMENTO FAG MEDINDO 525,00 M2. VALOR R\$ 280.000,00
TERRENO RUA AMARILDO PASSOS, LOTEAMENTO FAG MEDINDO 600,00 M2..... VALOR R\$ 320.000,00

CASAS PARA VENDA

CASA: RUA TARQUINIO JOSLIN DOS SANTOS, 694 JARDIM MARIA LUIZA - 02 SUÍTES, 04 QUARTOS, 05 BWC'S, COZINHA, ÁREA DE SERVIÇO, 04 VAGAS DE GARAGENS (MEDINDO 320,00 M2)..... VALOR R\$ 1.050.000,00

LOCAÇÃO

LOCAÇÃO KINETES:

KITINETE: RUA OSVALDO CRUZ, 2078 KIT 03 TÉRREA CENTRO - 01 QUARTO, SALA/COZINHA, BWC, LOCAL PARA ESTACIONAMENTO..... VALOR R\$ 500,00
KITINETE: RUA OSVALDO CRUZ, 2078 KIT 02 TÉRREA CENTRO - 01 QUARTO, SALA/COZINHA, BWC, LOCAL PARA ESTACIONAMENTO..... VALOR R\$ 500,00

LOCAÇÃO APARTAMENTOS:

ED. LIVERPOOL RUA ANTONIO ALVES MASSANEIRO. 334, AP. 1501 15º ANDAR - 01 SUÍTE MASTER COM CLOSET, 02 QUARTOS COM ARMÁRIOS, BWC SOCIAL, LAVABO, SALA DE ESTAR, SALA DE JANTAR COM CHURRASQUEIRA, COZINHA COM ARMÁRIOS, ÁREA DE SERVIÇO COM ARMÁRIOS, DEP. DE EMPREGADA COM BWC, SACADA, 02 VAGAS DE GARAGEM..... VALOR R\$ 1.400,00
RES. BOUGANVILLEA, AP. 902 9º ANDAR BLOCO A: RUA SIQUEIRA CAMPOS, 804 SÃO CRISTÓVÃO - 01 SUÍTE, 02 QUARTOS, BWC SOCIAL, SALA EM 02 AMBIENTES, COZINHA, ÁREA DE SERVIÇO, 01 VAGA DE GARAGEM..... VALOR R\$ 600,00
ED. SANTOS DUMONT 10º ANDAR: RUA MATO GROSSO, Nº 2488 - 01 SUÍTE, 02 QUARTOS, SALA 02 AMBIENTES, SACADA, COZINHA, ÁREA DE SERVIÇO, BWC SOCIAL, 01 VAGA DE GARAGEM..... VALOR R\$ 1.000,00

SOBRADO E CASA PARA LOCAÇÃO:

SOBRADO. RUA CARLOS CHAGAS, 1317 SÃO CRISTÓVÃO - 01 SUÍTE COM SACADA, 02 QUARTOS, BWC SOCIAL, LAVABO, SALA 02 AMBIENTES, COZINHA, ÁREA DE SERVIÇO, 02 VAGAS DE GARAGEM, EDÍCULA COM CHURRASQUEIRA, BWC, ESCRITÓRIO..... VALOR R\$ 1600,00
CASA EM ALVENARIA DE FUNDOS. RUA DAS PALMEIRAS, 4452 COQUEIRAL - 02 QUARTOS, BWC SOCIAL, SALA, COZINHA, ÁREA DE SERVIÇO, 02 VAGAS DE GARAGENS..... VALOR R\$ 850,00
CASA MISTA. RUA SETE DE SETEMBRO, 3455 CENTRO - 03 QUARTOS, BWC SOCIAL, SALA, COZINHA, ÁREA DE SERVIÇO, 02 VAGAS DE GARAGENS..... VALOR R\$ 850,00
CASA MADEIRA. RUA CARLOS DE CARVALHO, 2357 PARQUE SÃO PAULO - 03 QUARTOS, BWC SOCIAL, SALA, COZINHA, ÁREA DE SERVIÇO, 01 VAGA DE GARAGEM..... VALOR R\$ 650,00

SALAS COMERCIAIS PARA LOCAÇÃO

SALA COMERCIAL AV. BARÃO DO CERRO AZUL, 858..... VALOR R\$ 1.500,00
SALA COMERCIAL RUA SETE DE SETEMBRO, 2954..... VALOR R\$ 7.500,00
SALA COMERCIAL RUA DUQUE DE CAXIAS, 660 ED. VERONA..... VALOR R\$ 2.800,00
SALA COMERCIAL AV. BRASIL, 459 CENTRO EXECUTIVO PARANÁ, SL 73 VALOR R\$ 500,00
PRÉDIO COMERCIAL COM 400 M2 RUA: CARLOS GOMES ESQUINA COM A RUA RIO DE JANEIRO VALOR R\$ 4.500,00

TERRENO PARA LOCAÇÃO

TERRENO AV. BRASIL, PROXIMO A RUA JK..... VALOR R\$ 3.500,00

Rua RECIFE, 659 - CENTRO - CASCAVEL/PR

Fone: (45). 3224.2825 - www.imobiliariadk.com.br



PRONTO PARA MORAR



RESIDENCIAL
ROSENGARTEN
RUA 1º DE MAIO, 195 | NEVA

2 DORMS.
90M2

3 DORMS.
120M2

VISITE
APARTAMENTO
DECORADO

2 E 3
DORMITÓRIOS
COM 1 OU 2 VAGAS
DE GARAGEM



Central de Vendas:

(45) 3038.1515

(45) 9112.1515

vendas@krum.com.br

www.krum.com.br

CRECI 3149-J



v. moretti
Assessoria Imobiliária

Av. Brasil, 7515 - Ed. Moretti - TEL. (45) 3322-1515 www.vmoretti.com.br / e-mail: vmoretti@vmoretti.com.br

VENDA - TERRENOS

TERRENO: FAG - Rua João Padilha, nº284, c/ (14x40) 560m²	RS300.000,00
TERRENO: Condomínio Residencial Treviso	Consulte-nos
TERRENO: Região Norte - Loteamento Eco Park com 201m²	Consulte-nos
TERRENO: FLORESTA - Rua Uirapuru, com 300m², sobre o mesmo edificado uma casa com 01 suite, 01 quarto, sala, cozinha, banheiro, área de serviço, 01 vaga de garagem com aprox. 67,35 m²	RS170.000,00

VENDA - BARRACÃO

BARRACÃO: Alto Alegre - Rua Silvino Casagrande, com 320m², mais escritório com 20m², lote 14x40(560m²)	RS550.000,00
--	--------------

VENDA - APARTAMENTOS

APTO: Itapema - SC, com área de aprox. 172,71m², 02 suites, 02 demi-suites, lavabo, living, coz., área de serviço, sacada com churrasqueira e área de Split, vaga de garagem	RS1.100.000,00
APTO DUPLEX: Ed. Salgado Filho - Rua Salgado Filho, com 01 suite, 02 quartos, sala e cozinha conjugada, área de serviço, terraço privativo com ofurô, salão de festa, 02 vagas de garagem	RS700.000,00
APTO: Residencial Vivace - Rua Salgado Filho, com 01 suite master, 02 suites, sala, sacada com churrasqueira, cozinha, área de serviço, 02 vagas de garagem	RS637.500,00
APTO: Ed. Salgado Filho - Rua Salgado Filho, com 01 suite, 02 quartos, sala e cozinha conjugada, sacada com churrasqueira, área de serviço, 02 vagas de garagem	RS430.000,00
APTO: Ed. Monte Real - Rua Castro Alves, nº2215, com aprox. 178m², 01 suite com armários planejados, 02 quartos, sala 02 ambientes, cozinha com móveis planejados, banheiro social, área de serviço, escritório com armários, sacada fechada com blindex e móveis, 01 vaga de garagem	RS425.000,00
APTO: Ed. Rio Branco - Centro, Rua Rio Grande do Sul nº769, 11º Andar, com piscina no condomínio, elevador, 01 suite e 01 quarto, 01 quarto escritório, demais dependências	RS400.000,00
APTO: Residencial Arauco - Centro, Rua Manoel Ribas, 01 suite, 01 quarto, sala, cozinha, área de serviço, 02 vagas de garagem	RS245.800,59
APTO: Ed. Saint Louis - Centro, Rua Salgado Filho, nº2716, 02 quartos com móveis planejados, sala 02 ambientes, cozinha com móveis planejados, banheiro, área de serviço, 01 vaga de garagem	RS210.000,00

VENDA - CASA E SOBRADO

CASA: Tropical - 01 suite, 02 quartos, sala 02 ambientes, cozinha com móveis planejados, banheiro social, edícula com área de serviço, escritório e 01 banheiro, piscina, 02 vagas de garagem	Consulte-nos
CASA: Neva - Rua Salgado Filho, 01 suite, 02 quartos, 03 salas, coz., banheiro, área de serviço, edícula, 03 vagas de garagem	RS500.000,00
CASA NOVA: Bela Vista - Rua Verde, com 03 quartos, sala, cozinha, banheiro, área de serviço, 01 vaga de garagem	RS210.000,00
CASA: BRAZMADEIRA - Rua Rio das Ondas, nº623, com 01 suite, 02 quartos, sala, cozinha, banheiro, área de serviço, 02 vagas de garagem	Consulte-nos
CASA: Res. Pantanal, com 02 quartos, sala, cozinha, banheiro, 02 vagas de garagem	RS130.000,00

LOCAÇÃO - APARTAMENTOS e QUITINETES

APTO NOVO: Ed. Josephina - Centro, Rua Siqueira Campos, nº895, com 01 suite, 02 quartos, sala 02 ambientes, sacada com churrasqueira, área de serviço, 02 vagas de garagem	RS1.400,00
APTO: Ed. Amadeus - Centro, Rua Carlos de Carvalho, nº4394, 01 suite com armário e sacada, 02 quartos sendo 01 com armário, sala 02 ambientes, sacada, cozinha com armários, banheiro social, área de serviço, escritório, 02 vagas de garagem	RS1.200,00
APTO: Ed. Monte Real - Rua Castro Alves, nº2215, 01 suite com armários planejados, 02 quartos, sala 02 ambientes, cozinha com móveis planejados, banheiro social, área de serviço, escritório com armários, sacada fechada com blindex e móveis, 01 vaga de garagem	RS1.200,00
APTO: Ed. Dom Rafael - Centro, Rua Marechal Floriano, nº2877, 01 suite, 02 quartos, sala 02 ambientes, sacada, banheiro, área de serviço, dependência de empregada, 02 vagas de garagem	RS1.100,00
APTO: Centro - Rua Uruguai, nº1251, com 01 suite, 02 quartos, sala 02 ambientes, sacada, cozinha, banheiro, área de serviço, 01 vaga de garagem	RS1.100,00
APTO: Centro - Rua Rui Barbosa, nº262, 02 quartos, sala 02 ambientes, cozinha, área de serviço, banheiro, 02 vagas de garagem	RS1.000,00
APTO: Ed. Dona Guilhermina - Centro, Rua Erechim, nº1819, 02 quartos, sala, cozinha, banheiro, área de serviço, 01 vaga de garagem	RS900,00
APTO: Cond. Res. Orquídeas - Jardim Cristal, Rua Natal, nº2591, 01 suite, 02 quartos, sala, sacada, cozinha, banheiro, área de serviço, 02 vagas de garagem	RS900,00
APTO: Ed. Independência - Centro, Rua Marechal Floriano, nº3518, 01 suite, 02 quartos, sala, sacada, cozinha, banheiro, área de serviço, 02 vagas de garagem	RS900,00
APTO: Ed. Van Gogh - Cancelli, Rua Terezina, nº580, 01 suite, 02 quartos, sala, sacada, cozinha, banheiro, área de serviço, 01 vaga de garagem	RS900,00
APTO: Ed. Roma - Tropical, Rua Juscelino Kubitschek, nº1610, 02 quartos, sala, cozinha com armário, área de serviço, 01 vaga de garagem	RS870,00
APTO: Centro - Rua Rio Grande do Sul, nº2293, 02 quartos, sala, sacada, cozinha, área de serviço, 01 vaga de garagem	RS860,00 (incluso condomínio)
APTO: Centro - Rua Pio XII, nº2271, 02 quartos, sala, sacada, cozinha, área de serviço, 01 vaga de garagem	RS770,00
APTO: Coqueiral - Rua João de Matos, nº418, 01 suite, 02 quartos, 02 sacadas, 02 salas, cozinha, banheiro, área de serviço, 01 vaga de garagem	RS750,00 (com baixo condomínio)
APTO: Ed. Automar - Neva, Rua Pio XII, nº1611, com 02 quartos sendo 01 com sacada, sala com sacada, cozinha, banheiro, área de serviço, 01 vaga de garagem	RS750,00
APTO: Res. Leblon - Centro, Rua Rio de Janeiro, nº713, com 01 suite, 02 quartos, sala, sacada com churrasqueira, coz., banheiro, área de serviço, sem vaga de garagem	RS750,00
APTO: Ed. Villa Firenze - Centro, Rua Manoel Ribas, nº2357, com 01 suite com armário, 02 quartos sendo 01 com armário, sala, cozinha com armário, banheiro, área de serviço, 01 vaga de garagem	RS750,00
APTO: Edifício Montevideo - Centro - Rua Uruguai, nº453, 02 quartos, sala 02 ambientes, sacada, cozinha, banheiro, área de serviço, 01 vaga de garagem	RS720,00
APTO TERREO: Centro - Rua Pio XII, nº2371, 02 quartos, sala, cozinha, área de serviço, 01 vaga de garagem	RS720,00
APTO: Res. Dom Pedro - Av. Tito Muffato, nº2077, 03 quartos, sala, cozinha, banheiro, área de serviço, 01 vaga de garagem	RS600,00
APTO: Neva - Rua Visconde do Rio Branco, nº1410, com 03 quartos, sala e cozinha conjugadas, banheiro, área de serviço, 01 vaga de garagem	RS600,00
APTO: Centro - Rua Carlos Gomes, nº4116, 1º pavimento, com 01 suite, 02 quartos, sala, coz., banheiro, área de serviço, 01 vaga de garagem	RS600,00
APTO: Centro - Rua Rio de Janeiro, nº2731, com 02 quartos, sala e cozinha conjugada, banheiro, área de serviço, 01 vaga de garagem	RS580,00

APTO: Res. Palmeiras - Parque Verde, Rua Cipreste, nº237, 02 quartos, sala 02 ambientes, cozinha com armário, área de serviço, banheiro, 01 vaga de garagem	RS550,00
APTO: Ed. Almaden - Centro, Rua Rio Grande do Sul, nº2193, 01 quarto com armário, sala, sacada, cozinha, área de serviço, banheiro, 01 vaga de garagem	RS550,00
APTO: Ed. Vitória - Alto Alegre, Rua: Vitória nº 2764, com 02 quartos, sala, cozinha, sacada, área de serviço	RS550,00
APTO: Maria Luiza - Rua Jaime Duarte Leal, nº711, com 02 quartos, sala, cozinha, banheiro, área de serviço, 01 vaga de garagem	RS500,00
QUITINETE: Res. Gabarito - Jardim Universitário, Rua do Feitor, nº111, 01 quarto com sacada, sala, cozinha com armário, área de serviço, banheiro, 01 vaga de garagem	RS380,00
QUITINETE: Res. Gabarito - Jardim Universitário, Rua do Feitor, nº111, 01 suite com sacada, sala, cozinha com armário, área de serviço, 01 vaga de garagem	RS380,00
QUITINETE: Res. Gabarito - Jardim Universitário, Rua do Feitor, nº111, 01 quarto, sala, cozinha com armário, área de serviço, banheiro, 01 vaga de garagem	RS370,00
QUITINETE: Res. Gabarito - Jardim Universitário, Rua do Feitor, nº111, 01 quarto, sala, cozinha com armário, área de serviço, banheiro, 01 vaga de garagem	RS370,00
QUITINETE: Res. Gabarito - Jardim Universitário, Rua do Feitor, nº111, 01 quarto, sala, cozinha com armário, área de serviço, banheiro, 01 vaga de garagem	RS360,00

LOCAÇÃO - CASAS E SOBRADOS

CASA: Country - Rua Victor Meirelles, nº177, 01 suite com hidro, 02 quartos, sala, cozinha, banheiro, área de serviço, área com churrasqueira, 02 vagas de garagem	RS2.000,00
CASA: Jardim Santa Maria - Rua Márcia Regina, nº223, 01 suite, 02 quartos com armários, cozinha, área de serviço, 02 vagas de garagem sendo 01 descoberta	RS1.100,00
CASA: Brazmaadeira - Rua Salvador, nº260, 03 quartos, sala 02 ambientes, 02 cozinhas, banheiro, área de serviço, 01 vaga de garagem	RS850,00
CASA: Alto Alegre - Rua Silvino Casagrande, nº744, 03 quartos, 02 salas, cozinha, área de serviço, edícula com 02 quartos, 01 vaga de garagem	RS900,00
CASA: Centro - Rua Rio Grande do Sul, nº2583, 03 quartos, 02 salas, cozinha, banheiro, área de serviço e 01 vaga de garagem	RS850,00
CASA: Neva - Rua Major Oscar Pereira, nº146, 02 quartos, sala, cozinha, banheiro, área de serviço, 01 vaga de garagem	RS800,00
CASA: Cancelli - Rua Salgado Filho, nº4335, 02 quartos, sala, cozinha, banheiro, área com churrasqueira, área de serviço, 06 vagas de estacionamento sendo 01 vaga coberta	RS800,00
CASA: Jardim Colonial - Rua Waldir de Azevedo, nº454, 02 quartos, sala, cozinha, banheiro, área de serviço, 01 vaga de garagem	RS660,00
CASA: Jardim Jussara - Rua Alcir da Motta, 02 quartos, sala, cozinha, banheiro, área de serviço, 01 vaga de garagem	RS630,00
CASA: Res. Pantanal, com 02 quartos, sala, cozinha, banheiro, 02 vagas de garagem	RS500,00
SOBRADO: Centro - Rua Fortaleza, nº1421, 01 suite com banheiro e sacada, 02 quartos, espaço com churrasqueira, banheiro, sala, cozinha, lavabo, área de serviço, 03 vagas de garagem	RS2.300,00
SOBRADO: Centro - Rua São Luiz, nº1391, 01 suite, 02 quartos, sala 02 ambientes, cozinha, área de serviço, 01 vaga de garagem	RS1.000,00

LOCAÇÃO - SALAS COMERCIAIS, BARRACÃO, TERRENO

SALA COM.: Centro - Av. Brasil, nº7533, c/ sala exclusiva para servidor, c/ preparação p/ rede lógica, pontos p/ ar e câmeras, 999,08m², 12 vagas de garagem no subsolo	Consulte-nos
SALAS COMERCIAIS: Clínica com 7 salas e aprox. 115,10m², mais sala de procedimentos, Rua São Paulo, 2229, Centro	RS7.700,00
SALA COMERCIAL COM MEZANINO: Centro Com. Emma Ferlin, Rua Paraná, nº4753, sala 02, com aprox. 220,43m², com 02 vagas de garagem	RS4.932,00
SALA COMERCIAL NOVA COM MEZANINO: Centro - Com. Idalina Schumacher, Rua Nereu Ramos, sala 02, com aprox. 197,75m²	RS4.856,00
SALA COMERCIAL NOVA COM MEZANINO: Centro Com. Idalina Schumacher, Rua Paraná, sala 07, com aprox. 181,84m²	RS4.466,00
SALA COMERCIAL COM MEZANINO: Centro Com. Emma Ferlin, Rua Paraná, nº4753, sala 01, com aprox. 197,74m², com 02 vagas de garagem	RS3.824,00
SALA COMERCIAL NOVA COM MEZANINO: Centro Com. Emma Ferlin, Rua Paraná, nº4753, sala 03 e 04 com aprox. 195,96m², com 02 vagas de garagem	RS3.790,00
SALA COMERCIAL NOVA COM MEZANINO: Centro Com. Emma Ferlin, Rua Paraná, 4753, salas 05, 06, 07 e 09, com aprox. 180,59m², com 02 vagas de garagem	RS3.674,00
SALA COMERCIAL NOVA COM MEZANINO: Centro Com. Emma Ferlin, Rua Paraná, 4753, sala 08, aprox. 170,75m², com 02 vagas de garagem	RS3.473,00
SALA COMERCIAL: Centro - Rua Paraná, nº4527, sala B, com aprox. 200m²	RS2.500,00
SALA COMERCIAL TERRETA: Centro - Rua Visconde de Guarapuava nº2010, aprox. 88,30m²	RS2.500,00
SALA COMERCIAL COM MEZANINO: Neva - Rua Pio XII, nº1611, com aprox. 120m²	RS2.200,00
SALA COMERCIAL: Alto Alegre - Rua Flamboyant, nº155, aprox. 259m², com 11 ambientes, 01 cozinha, 04 banheiros	RS1.800,00
SALA COMERCIAL SUPERIOR: Centro - Avenida Brasil, nº1920, com aprox. 86,47m²	RS1.314,00
SALA COMERCIAL: Centro - Rua Rio Grande do Sul, nº1983B, com aprox. 52,50m²	RS1.300,00
SALA COMERCIAL: Centro - Av. Tancredo Neves, nº2801, com aprox. 88,20m² e 02 banheiros	RS1.300,00
SALA COMERCIAL: Centro - Rua Paraná, nº5341/D, com aprox. 52,27m²	RS1.200,00
SALA COMERCIAL: Centro - Rua Rio Grande do Sul, nº2151, Sala Comercial 05, com aprox. 84,90m², com 01 banheiro	RS1.100,00
SALA COMERCIAL: Centro - Rua Vicente Machado, nº1275, 1º pavimento, com aprox. 52 m²	RS1.100,00
SALA COMERCIAL: Centro - Rua Vicente Machado, nº1275, 1º pavimento, com aprox. 49 m²	RS1.000,00
SALA COMERCIAL: Centro - Rua Salgado Filho, nº2246-B, com aprox. 60m²	RS1.025,00
SALA COMERCIAL: Coqueiral - Rua Flamboyant, nº1792, com 44,61m²	RS1.000,00
SALA COMERCIAL: Centro - Rua: Rio de Janeiro, nº713, em frente ao Procon, com aprox. 46,74m²	RS900,00
SALA COMERCIAL: Alto Alegre - Rua Vitória, nº2764, com aprox. 35m²	RS600,00
BARRACÃO: Coqueiral - Rua Humberto de Campos, nº752, com 380m², sendo de mezanino 95m²	RS3.500,00
BARRACÃO: Parque São Paulo - Rua Quintino Bocaiuva, nº692, com aproximadamente 240m²	RS2.200,00
ASSOCIAÇÃO: Tropical - Rua Sibipiruna, com 3.105,51m² contendo campo de futebol, churrasqueira, casa em alvenaria	RS2.344,00
TERRENO C/ SALA COM.: Centro - Rua Paraná, 4647 com aprox. 864m² (22,5X38,4)	RS3.000,00
TERRENO DE ESQUINA: Centro - Rua Erechim esq. c/ a Rua Olavo Bilac com (50X40) 2.000m²	Consulte-nos
TERRENO DE ESQUINA: Centro - Rua Rio de Janeiro, nº1562, esquina com Rua Visconde de Guarapuava, com 461,50m²	RS880,00

Topo de prédio para colocação de antena: Centro Comercial Cascavel, Rua Paraná, nº3035, Centro, aprox. 16m² RS200,00 o metro quadrado, podendo ser locado parcialmente.

Editais

edita@oparana.com.br

01 - O Paraná Quarta-feira, 17/08/2016

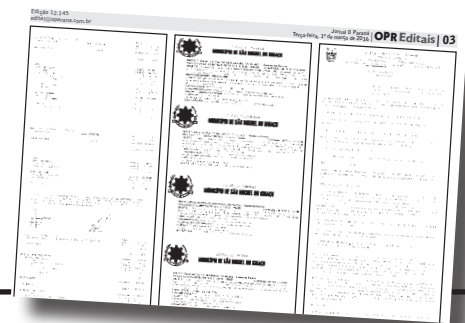

PREFEITURA MUNICIPAL DE SANTA TEREZA DO OESTE

Estado do Paraná
BALANÇO PATRIMONIAL
Adendo III a Portaria SOF nº 08, de 04/02/1985
Anexo XIV, da Lei nº 4.320/64

EXERCÍCIO: 2015

PERÍODO: DEZEMBRO

DATA EMISSÃO: 16/08/2016

PÁGINA: 1

ATIVO			PASSIVO		
ESPECIFICAÇÃO	Exercício Atual	Exercício Anterior	ESPECIFICAÇÃO	Exercício Atual	Exercício Anterior
ATIVO CIRCULANTE	21.256.117,39	19.782.063,00	PASSIVO CIRCULANTE	1.141.690,87	602.534,69
Caixa e equivalentes de Caixa	1.504.612,47	1.137.109,32	Obrigações Trabalhistas, Previdenciárias e Assistências a Pagar a Curto Prazo	466.999,07	196.224,07
Créditos a Curto Prazo	19.312.165,38	18.388.780,02	Empréstimos e Financiamentos a Curto Prazo	0,00	0,00
Clientes	0,00	0,00	Fornecedores e Contas a Pagar a Curto Prazo	573.697,35	299.035,52
Créditos Tributários a Receber	16.807.140,56	17.253.160,88	Obrigações Fiscais a Curto Prazo	0,00	0,00
Dívida Ativa Tributária	2.505.024,82	1.135.619,14	Obrigações de Reparação a Outros Entes	0,00	0,00
Dívida Ativa não Tributária - Clientes	0,00	0,00	Provisões a Curto Prazo	0,00	0,00
Créditos de Transferências a Receber	0,00	0,00	Demais Obrigações a Curto Prazo	100.994,45	107.275,10
Empréstimos e Financiamentos Concedidos	0,00	0,00			
(-) Ajuste de Perdas de Crédito a Curto Prazo	0,00	0,00			
Demais Créditos e Valores a Curto Prazo	439.339,54	254.318,77			
Investimentos e Aplicações Temporárias a Curto Prazo	0,00	0,00			
Estoques	0,00	1.854,89			
VPD Pagas Antecipadamente	0,00	0,00			
ATIVO NÃO-CIRCULANTE	30.483.673,59	28.207.696,39	PASSIVO NÃO-CIRCULANTE	4.106.436,82	4.651.065,79
Ativo Realizável a Longo Prazo	0,00	0,00	Obrigações Trabalhistas, Previdenciárias e Assistências a Pagar a Longo Prazo	1.677.267,66	1.685.873,93
Créditos a Longo Prazo	0,00	0,00	Empréstimos e Financiamentos a Longo Prazo	1.768.078,74	2.229.464,00
Clientes	0,00	0,00	Fornecedores a Longo Prazo	561.090,42	735.727,86
Créditos Tributários a Receber	0,00	0,00	Obrigações Fiscais a Longo Prazo	0,00	0,00
Dívida Ativa Tributária	0,00	0,00	Provisões a Longo Prazo	0,00	0,00
Dívida Ativa não Tributária - Clientes	0,00	0,00	Demais Obrigações a Longo Prazo	0,00	0,00
Empréstimos e Financiamentos Concedidos	0,00	0,00	Resultado Diferido	0,00	0,00
(-) Ajuste de Perdas de Créditos a Longo Prazo	0,00	0,00			
Demais Créditos e Valores a Longo Prazo	0,00	0,00			
Investimentos e Aplicações Temporárias a Longo Prazo	0,00	0,00			
Estoques	0,00	0,00			
VPD Pagas Antecipadamente	0,00	0,00			
Investimentos	0,00	0,00			
Participações Permanentes	0,00	0,00			
Participações Avaliadas pelo Método de Equivalência	0,00	0,00			
Participações Avaliadas pelo Método de Custo	0,00	0,00			
Previdências para Investimento	0,00	0,00			
Demais Investimentos Permanentes	0,00	0,00			
Imobilizado	30.483.673,59	28.207.696,39			
Bens Móveis	7.614.069,55	7.197.385,08	Patrimônio Social e Capital Social	0,00	0,00
Bens Imóveis	22.869.604,04	21.010.311,31	Adiantamento para Futuro Aumento de Capital	0,00	0,00
(-) Depreciação, Exaustão e Amortização	0,00	0,00	Reserva de Capital	0,00	0,00
Intangível	0,00	0,00	Ajustes de Avaliação Patrimonial	0,00	0,00
Softwares	0,00	0,00	Reserva de Lucros	0,00	0,00
Marcas, Direitos e Patentes	0,00	0,00	Demais Reservas	0,00	0,00
Direitos de Uso de Imóveis	0,00	0,00	Resultados Acumulados	46.491.663,29	42.736.158,91
			Resultado do Exercício	3.680.866,94	2.403.195,77
			Resultados de Exercícios Anteriores	42.810.796,35	40.332.963,14
			Ajustes de Exercícios Anteriores	0,00	0,00
			Outros Resultados	0,00	0,00
			(-) Adões / Cotas em Tesouraria	0,00	0,00
TOTAL	51.739.790,98	47.989.759,39	TOTAL DO PASSIVO	5.248.127,69	5.253.600,48
ATIVO FINANCEIRO	1.504.612,47	1.137.109,32	PASSIVO FINANCEIRO	1.604.460,85	838.893,09
ATIVO PERMANENTE	50.235.178,51	46.852.650,07	PASSIVO PERMANENTE	4.106.436,82	4.651.065,79
SALDO PATRIMONIAL			TOTAL	51.739.790,98	47.989.759,39

ESPECIFICAÇÃO	Exercício Atual	Exercício Anterior	ESPECIFICAÇÃO	Exercício Atual	Exercício Anterior
Saldo dos Atos Potenciais Ativos			Saldo dos Atos Potenciais Passivos		
Garantias e Contragarantias Recebíveis	0,00	0,00	Garantias e Contragarantias Concedidas	0,00	0,00
Direitos Conventados e Outros Instrumentos Congêneros	0,00	0,00	Direitos Conventados e Outros Instrumentos Congêneros	0,00	0,00
Direitos Contratuais	0,00	0,00	Obrigações Contratuais	0,00	0,00
Outros Atos Potenciais do Ativo	0,00	0,00	Outros Atos Potenciais do Passivo	0,00	0,00
TOTAL	0,00	0,00	TOTAL	0,00	0,00

DESTINAÇÃO DE RECURSOS	SUPERÁVIT/DÉFICIT	SUPERÁVIT/DÉFICIT ANTERIOR
Atenuação de Bens	815,42	4.373,34
Operações de Crédito	186,12	3.843,42
Outras Destinações/Vinculações	91.931,41	77.351,82
Recursos Ordinários / Livres	-502.653,62	-86.369,34
Transferências de Programas	36.391,27	17.319,10
Transferências de FUNDEB	0,00	6.967,34
Transferências Voluntárias	273.481,02	274.730,55
Valores Restituíveis	0,00	0,00
TOTAL	-99.848,38	298.216,23

AMARILDO RICHETTI
Prefeito Municipal

JULIO CEZAR VALDOMERI
Contador CRC 047.071-0/4

Comentários

CI-1167941-E16



CÂMARA MUNICIPAL Campo Bonito-PR

PORTARIA N.º 17/2016

SÚMULA: NOMEIA COMISSÃO ORGANIZADORA DE CONCURSO, E DÁ OUTRAS PROVIDÊNCIAS;

JORGE FOSCHERA, Presidente da Câmara Municipal de Campo Bonito, Estado do Paraná, usando de suas atribuições legais,

NOMEIA

Art. 1.º - Ficam nomeados os servidores, abaixo relacionados, para comporem a Comissão Organizadora de concurso, destinado ao provimento de cargos de seu Quadro de Pessoal, nos termos da legislação pertinente e das normas estabelecidas em Edital.

Presidente: Alair Antonio dos Santos - CPF nº 880.600.049-72

Membro: Silvana Ap. Costa Grillo - CPF nº 842.045.409-53

Membro: Guilherme Turri da Silva - CPF nº 079.851.539-26

Art. 2.º - A Comissão Organizadora de Concurso deverá auxiliar no acompanhamento e fiscalização dos trabalhos referentes ao concurso Público.

Art. 3.º - Os trabalhos efetuados pela Comissão Organizadora serão considerados de relevância à Câmara Municipal de Campo Bonito - PR, porém sem ônus ao erário público.

Art. 4.º - Esta Portaria entra em vigor na data de sua publicação, revogadas as disposições em contrário.

Campo Bonito/Pr, Sala da Presidência, em 16 de agosto de 2016.

JORGE FOSCHERA
PRESIDENTE DA CÂMARA MUNICIPAL DE CAMPO BONITO-PR.

Av. Pedro Picolli, 1085, Centro, CEP 85.450-000 - Fone (45) 3233-1260
E-mail: camaracampobonito@gmail.com

CI-1167945-E16



Município de Campo Bonito Adm. 2013/2016 Responsabilidade de Todos

LICITAÇÃO MODALIDADE PREGÃO 56/2015
TERMO ADITIVO AO CONTRATO 126/2015

OBJETO: AQUISIÇÃO FRACIONADA DE GÊNEROS ALIMENTÍCIOS EM GERAL PARA ATENDER AS NECESSIDADES DA SECRETARIA MUNICIPAL E PROGRAMAS DESENVOLVIDOS PELA AÇÃO SOCIAL DE CAMPO BONITO.

PARTES: MUNICÍPIO DE CAMPO BONITO, CNPJ 80.869.621/0001-12 e a empresa:

CLAUSULA PRIMEIRA: De comum acordo entre as partes resolvem aumentar a meta física dos seguintes itens, conforme Art. 65 da Lei 8.666/93.

LOTE 02
ITEM 05- Coxa e sobrecoxa de frango

CLAUSULA SEGUNDA: Permanecem inalteradas as demais cláusulas contratuais que não conflituarem com este aditivo.

FORO: COMARCA DE GUARANIÁÇU - PR

Campo Bonito, 16 de agosto de 2016.

GILMAR LUIZ BERNARDI
PREFEITO MUNICIPAL

CI-1167944-E16

A.C. PICOLLI & CIA LTDA
CONTRATADA



PODER JUDICIÁRIO ESTADO DO PARANÁ COMARCA DE FOZ DO IGUAÇU CARTÓRIO DA TERCEIRA VARA CÍVEL

EDITAL DE CITAÇÃO: EXECUÇÃO DE TÍTULO EXTRAJUDICIAL
PRAZO DE SESENTA (60) DIAS

PROCESSO n.º 0004550-68.2016.8.16.0030, de EXECUÇÃO DE TÍTULO EXTRAJUDICIAL, em que é exequente: **INDÚSTRIA E COMÉRCIO DE PRODUTOS DE LIMPEZA GIRANDO SOL LTDA**, e executado(s): **LIMUS COMÉRCIO DE ALIMENTOS LTDA**. OBJETIVO: CITAÇÃO do executado: **LIMUS COMÉRCIO DE ALIMENTOS LTDA**, com endereço em lugar incerto e não sabido, para que, para que, no prazo de três (03) dias, efetue(m) o pagamento da dívida, na importância de **45.115,46**, acrescida das cominações legais, custas e honorários advocatícios (art. 652, CPC), sob pena de penhora em seus bens, tantos quantos bastem à total garantia da execução, observando-se eventual indicação de bem pelo credor, e a sua avaliação, lavrando-se o respectivo auto e de tais atos intimando, na mesma oportunidade, o executado. Caso o Oficial de Justiça não tenha conhecimentos específicos para realizar a avaliação, esta será efetuada pelo Avaliador Judicial (art. 680, CPC). Recaindo a penhora em bens imóveis, deverá(ão) ser intimado(s) o(s) cônjuge(s) do(s) executado(s). Proceda também, no mesmo ato, a **INTIMAÇÃO** do(a)s executado(a)s acima descrito(s) e qualificado(s), para no prazo de quinze (15) dias, independente de penhora, depósito ou caução, para **opor embargos à execução** (Art. 736 c/c 738, CPC), bem como, para no mesmo prazo, querendo, em caso de aceitação da dívida, requerer o parcelamento do débito em até seis (6) parcelas mensais, acrescidas de correção monetária e juros de 1% (um por cento) ao mês (art. 745-A, CPC). **ALEGAÇÕES DO EXEQUENTE EM RESUMO:** Trata-se de AÇÃO DE EXECUÇÃO DE TÍTULO EXTRAJUDICIAL, proposta por **INDÚSTRIA E COMÉRCIO DE PRODUTOS DE LIMPEZA GIRANDO SOL LTDA** em face de **LIMUS COMÉRCIO DE ALIMENTOS LTDA**. Ocorre que a requerente (**GIRANDO SOL**) negociou diversos produtos com a requerida (**LIMUS**), totalizando R\$ 45.115,46 (quarenta e cinco mil cento e quinze reais e quarenta e seis centavos). A forma de pagamento deu-se através de emissão de duplicatas. Diante disto a requerida (**LIMUS**) não cumpriu com sua obrigação no pagamento de parte das duplicatas, estando inadimplente desde 10/01/2016. Através de um representante da empresa, foi tomado conhecimento que a empresa requerida (**LIMUS**), possui ainda estocado produtos que suportam o pagamento da dívida, quando menos bens passíveis de arresto e penhora. Tendo em vista que a empresa requerida está em estado de insolvência, a fim de evitar maior prejuízo a requerente, propôs anteriormente uma medida cautelar de arresto sob nº 0001434-54.2016.8.16.0030, conseguindo arrestar diversos produtos e medicamentos que garantem a presente ação. Diante disto foi feito o pedido para que no prazo de 3 dias a empresa efetue o pagamento na quantia de R\$ 45.115,46 (cinquenta e um mil quatrocentos e noventa e cinco reais e vinte e cinco centavos), sob pena de serem penhorados os bens quantos bastarem para integral pagamento da dívida. Requeriu-se ainda a expedição de certidão comprobatória de ajuntamento de execução para averbação no registro de imóveis e veículos, a conversão dos bens arrestados em penhora, e que caso não haja o pagamento no prazo legal seja de imediato feito a penhora dos bens, em especial os produtos já arrestados. Valor da Causa: R\$ 45.115,46. (a) **RAFAEL VINICIUS MASSIGNANI** - OAB/PR 31.199. **DESPACHO:** "Expeça-se edital com prazo de 60 (sessenta) dias. (a) **MARCELA SIMONARD LOUREIRO CESAR** - JUIZA DE DIREITO." E, para que chegue ao conhecimento de todos os interessados e no futuro ninguém possa alegar ignorância, mandou o MM. Juiz expedir o presente edital, que será publicado e afixado na forma da lei. **FOZ DO IGUAÇU**, em 27 de julho de 2016. Eu, _____, Erverson de Almeida, Auxiliar Juramentado, o digitei e subscrevi.

MARCELA SIMONARD LOUREIRO CESAR
JUIZA DE DIREITO
CI-1167935-E16

REPÚBLICA FEDERATIVA DO BRASIL
SÃO MIGUEL DO IGUAÇU ESTADO DO PARANÁ

SERVIÇO DE REGISTRO DE IMÓVEIS

Edna Peron Costa
Agente Delegada

Iara Teresinha Bogo Marques
&
Meire Mielki Matsuda
Substitutas

Fones: (0XX45) 3565-1532 - Fax: (0XX45) 3565-1145
Rua Farroupilha, 20 - Sala 12 - Caixa Postal nº 171 - Edifício Centro Comercial Iguaçu - São Miguel do Iguaçu - PR - CEP 85877-000.

EDITAL

EDNA PERON COSTA, Agente Delegada do Serviço de registro de Imóveis desta comarca de São Miguel do Iguaçu, neste Estado, na forma da Lei, etc...

FAZ SABER aos que o presente EDITAL virem ou dele conhecimento tiverem, que se acham depositados nesta Serventia, sito na Rua Farroupilha, 20 - Sala 12, nesta cidade e sede da comarca de São Miguel do Iguaçu-Paraná, como determina o art. 19 da Lei 6.766 de 19 de dezembro de 1979, os documentos para o registro do Loteamento denominado de "JARDIM BOTÂNICO", composto pelo Lote nº 09-B (nove - "B"), constituído pelo 1º e 2º Polígonos da Planta da Colonizadora Gaúcha Ltda, situado no perímetro urbano da localidade denominada de "Linha Bela Vista", neste município e comarca, com a área de 14,19669 hectares, correspondente a 141.966,90 m² (cento e quarenta e um mil, novecentos e sessenta e seis metros e noventa decímetros quadrados), de propriedade das empresas, EFFICAX EMPREENDIMENTOS LTDA, pessoa jurídica de direito privado, com sede na Rua Marechal Deodoro, 4251, na cidade de Cascavel-PR, inscrita no CNPJ sob nº 20.103.045/0001-07; e LOTEADORA SCHREINER LTDA (EPP), pessoa jurídica de direito privado, com sede na Rua Doutor Alastair Munro, 337, casa, Jardim Eldorado, na cidade de Foz do Iguaçu-PR, inscrita no CNPJ sob nº 22.630.902/0001-44, devidamente registrada sob nº 25630, do Livro nº 02, cuja documentação encontra-se protocolada sob nº 73189 no Livro nº 01-F, em data de 09 de agosto de 2016, a qual fica franqueada ao exame dos interessados, na conformidade com a citada lei, advertindo de que será registrado, se nenhum interessado o impugnar, no prazo de quinze (15) dias contados da última publicação do presente.

São Miguel do Iguaçu-Pr, 15 de agosto de 2016.

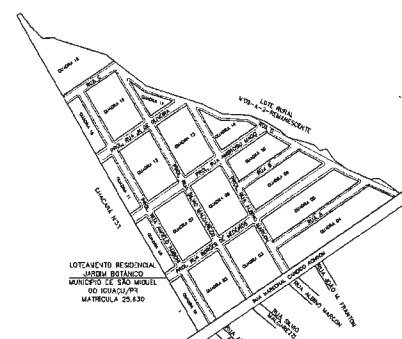

CI-1167913-E16



LEI Nº. 1255/2016.

SÚMULA: AUTORIZA A ABERTURA DE **CRÉDITO ADICIONAL ESPECIAL** E ALTERA AS LEIS MUNICIPAIS NºS. 1087/2013-PLANO PLURIANUAL-PPA-2014/2017; 1171/2015-LEI DE DIRETRIZES ORÇAMENTÁRIAS-LDO PARA 2016 E SUAS AÇÕES E METAS PREVISTAS NOS RESPECTIVOS ANEXOS.

Crédito Adicional Especial:

A Câmara Municipal de Campo Bonito, Estado do Paraná, aprovou e o Prefeito Municipal, sanciona a seguinte:

LEI:

Art. 1º - Fica aberto no Orçamento Geral do Município de Campo Bonito para 2016 - LOA nº. 1208/2015 de 29/12/2015, um **Crédito Adicional Especial**, em conformidade com o inciso II do Art. 41 da Lei 4.320/64, na importância de **R\$-100,00 (Cem Reais)**, para incremento das seguintes Dotações Orçamentárias:

ENTRADA:

04.00 - SECRETARIA DE FINANÇAS	
05.03 - Departamento de Tesouraria e tributação	
04.03.04.121.0003.2.008-0000 - Manutenção de Serviços de Tributação	
4.4.90.93.00 - Indenizações e Restituições	RS 100,00
Fonte de Recursos - 000 - Recursos Ordinários - Livres	
Ementa nº. 09 - Abre Crédito Especial - Excesso de Arrecadação - Recurso Livre.	

TOTAL DO CRÉDITO ADICIONAL ESPECIAL **RS 100,00**

INCREMENTAR AS AÇÕES NO PPA E NA LDO:

Art. 2º - Para abertura do Crédito de que trata o artigo 1º será utilizada Recursos provenientes de Excesso de Arrecadação na Fonte 000 - Movimento - conforme Art.43, Inciso II e III da Lei 4.320/64;

Art. 3º - Fica alterada a ação nos Anexos da Lei Municipal 1087/2013 - Plano Plurianual 2014/2017 e no anexo de Metas e Prioridades da Lei Municipal 1171/2015 - Lei de Diretrizes Orçamentária-LDO as referidas Ações.

Art. 4º - Esta Lei entrará em vigor na data de sua publicação, revogadas as disposições em contrário.

Gabinete do Prefeito Municipal em 16 de Agosto de 2016.

GILMAR LUIZ BERNARDI
PREFEITO MUNICIPAL



LEI Nº. 1254/2016.

SÚMULA: AUTORIZA A ABERTURA DE **CRÉDITO ADICIONAL SUPLEMENTAR** E ALTERA AS LEIS MUNICIPAIS NºS. 1087/2013-PLANO PLURIANUAL-PPA-2014/2017; 1171/2015-LEI DE DIRETRIZES ORÇAMENTÁRIAS-LDO PARA 2016 E SUAS AÇÕES E METAS PREVISTAS NOS RESPECTIVOS ANEXOS.

Crédito Adicional Suplementar:

A Câmara Municipal de Campo Bonito, Estado do Paraná, aprovou e o Prefeito Municipal, sanciona a seguinte:

LEI:

Art. 1º - Fica aberto no Orçamento Geral do Município de Campo Bonito para 2016 - LOA nº. 1208/2015 de 29/12/2015, um **Crédito Adicional Suplementar**, em conformidade com o inciso II do Art. 41 da Lei 4.320/64, na importância de **R\$-30.000,00 (Trinta Mil Reais)**, para incremento das seguintes Dotações Orçamentárias:

ENTRADA:

12.00 - FUNDO DE PREVIDENCIA - FUMPRECAMPO	
12.01 - Previdência Social	
12.01.09.272.0023.4.001-0000 - Manutenção do Fundo.	
3.3.90.08.00 - Outros Benefícios Assistenciais do Servidor	RS 6.016,19
Fonte de Recursos - 1- Recursos do tesouro	
Ementa nº. 04 - Abre Crédito Suplementar - Excesso de Arrecadação - Recurso Vinculado	
Despesa: 4	
12.00 - FUNDO DE PREVIDENCIA - FUMPRECAMPO	
12.01 - Previdência Social	
12.01.09.272.0023.4.001-0000 - Manutenção do Fundo.	
3.3.90.08.00 - Outros Benefícios Assistenciais do Servidor	RS 23.983,81
Fonte de Recursos - 1- Recursos do tesouro	
Ementa nº. 04 - Abre Crédito Suplementar - Excesso de Arrecadação - Recurso Vinculado	
Despesa: 4	

TOTAL DO CRÉDITO ADICIONAL SUPLEMENTAR **RS 30.000,00**

INCREMENTAR AS AÇÕES NO PPA E NA LDO:

Art. 2º - Para abertura do Crédito de que trata o artigo 1º será utilizada Recursos provenientes de Excesso de Arrecadação e Superávit Financeiro - Fonte 1 do Fundo de Previdência - conforme Art.43, Inciso II e III da Lei 4.320/64;

Art. 3º - Fica alterada a ação nos Anexos da Lei Municipal 1087/2013 - Plano Plurianual 2014/2017 e no anexo de Metas e Prioridades da Lei Municipal 1171/2015 - Lei de Diretrizes Orçamentária-LDO as referidas Ações.

Art. 4º - Esta Lei entrará em vigor na data de sua publicação, revogadas as disposições em contrário.

Gabinete do Prefeito Municipal em 16 de Agosto de 2016.

GILMAR LUIZ BERNARDI
PREFEITO MUNICIPAL



LEI Nº. 1253/2016.

SÚMULA: AUTORIZA A ABERTURA DE **CRÉDITO ADICIONAL SUPLEMENTAR** E ALTERA AS LEIS MUNICIPAIS NºS. 1087/2013-PLANO PLURIANUAL-PPA-2014/2017; 1171/2015-LEI DE DIRETRIZES ORÇAMENTÁRIAS-LDO PARA 2016 E SUAS AÇÕES E METAS PREVISTAS NOS RESPECTIVOS ANEXOS.

Crédito Adicional Suplementar:

A Câmara Municipal de Campo Bonito, Estado do Paraná, aprovou e o Prefeito Municipal, sanciona a seguinte:

LEI:

Art. 1º - Fica aberto no Orçamento Geral do Município de Campo Bonito para 2016 - LOA nº. 1208/2015 de 29/12/2015, um **Crédito Adicional Suplementar**, em conformidade com o inciso II do Art. 41 da Lei 4.320/64, na importância de **R\$- 58.000,00 (Cinquenta e Oito Mil Reais)**, para incremento das seguintes Dotações Orçamentárias:

ENTRADA:

07.00 - SECRETARIA DE AÇÃO SOCIAL	
07.02 - Fundo Municipal de Assistência Social	
07.02.08.244.0007.2.170-0000 - Piso Básico Fixo.	
3.1.90.11.00 - Vencimentos e Vantagens Fixas - Pessoal Civil	RS 44.819,11
Fonte de Recursos - 801	
Ementa nº. 02 - Abre Crédito Suplementar - Superávit Financeiro - Recurso Vinculado.	

07.00 - SECRETARIA DE AÇÃO SOCIAL	
07.02 - Fundo Municipal de Assistência Social	
07.02.08.244.0007.2.170-0000 - Piso Básico Fixo.	
3.1.90.11.00 - Vencimentos e Vantagens Fixas - Pessoal Civil	RS 5.180,89
Fonte de Recursos - 801	
Ementa nº. 04 - Abre Crédito Suplementar - Excesso de Arrecadação - Recurso Vinculado	

07.00 - SECRETARIA DE AÇÃO SOCIAL	
07.02 - Fundo Municipal de Assistência Social	
07.02.08.244.0007.2.170-0000 - Piso Básico Fixo.	
3.1.91.1.00 - Obrigações Patronais - RPPS	RS 8.000,00
Fonte de Recursos - 801	
Ementa nº. 04 - Abre Crédito Suplementar - Excesso de Arrecadação - Recurso Vinculado	

TOTAL DO CRÉDITO ADICIONAL SUPLEMENTAR **RS 58.000,00**

INCREMENTAR AS AÇÕES NO PPA E NA LDO:

Art. 2º - Para abertura do Crédito de que trata o artigo 1º será utilizada Recursos provenientes Superávit financeiro no valor de R\$ 44.819,11 e R\$13.180,89 por excesso de arrecadação na Fonte 801 - conforme Art.43, Inciso I e II da Lei 4.320/64;

Art. 3º - Fica alterada a ação nos Anexos da Lei Municipal 1087/2013 - Plano Plurianual 2014/2017 e no anexo de Metas e Prioridades da Lei Municipal 1171/2015 - Lei de Diretrizes Orçamentária-LDO as referidas Ações.

Art. 4º - Esta Lei entrará em vigor na data de sua publicação, revogadas as disposições em contrário.

Gabinete do Prefeito Municipal em 16 de Agosto de 2016.

GILMAR LUIZ BERNARDI
PREFEITO MUNICIPAL



LEI Nº. 1252/2016.

SÚMULA: AUTORIZA A ABERTURA DE **CRÉDITO ADICIONAL SUPLEMENTAR** E ALTERA AS LEIS MUNICIPAIS NºS. 1087/2013-PLANO PLURIANUAL-PPA-2014/2017; 1171/2015-LEI DE DIRETRIZES ORÇAMENTÁRIAS-LDO PARA 2016 E SUAS AÇÕES E METAS PREVISTAS NOS RESPECTIVOS ANEXOS.

Crédito Adicional Suplementar:

A Câmara Municipal de Campo Bonito, Estado do Paraná, aprovou e o Prefeito Municipal, sanciona a seguinte:

LEI:

Art. 1º - Fica aberto no Orçamento Geral do Município de Campo Bonito para 2016 - LOA nº. 1208/2015 de 29/12/2015, um **Crédito Adicional Suplementar**, em conformidade com o inciso II do Art. 41 da Lei 4.320/64, na importância de **R\$-92.250,00 (Noventa e Dois Mil Duzentos e Cinquenta Reais)**, para incremento das seguintes Dotações Orçamentárias:

ENTRADA:

06.00 - SECRETARIA DE SAÚDE	
06.04 - Fundo Municipal de Saúde	
06.04.10.010.0006.2.027-0000 - Manutenção do Fundo Municipal de Saúde	
4.4.90.52.00 - Equipamento e Material Permanente	RS 250,00
Fonte de Recursos - 497	
Ementa nº. 04 - Abre Crédito Suplementar - Excesso de Arrecadação - Recurso Vinculado.	

06.00 - SECRETARIA DE SAÚDE	
06.04 - Fundo Municipal de Saúde	
06.04.10.301.0006.2.027-0000 - Manutenção do Fundo Municipal de Saúde	
3.3.90.48.00 - Outros Auxílios Financeiros a Pessoas Físicas	RS 5.000,00
Fonte de Recursos - 303	
Ementa nº. 04 - Abre Crédito Suplementar - Excesso de Arrecadação - Recurso Vinculado.	

08.00 - SECRETARIA DE EDUCAÇÃO E CULTURA	
08.01 - Departamento de Educação e Cultura	
08.01.12.361.0004.2.136-0000 - Manutenção do Ensino Fundamental	
3.3.90.30.00 - Material de Consumo	RS 37.000,00
Fonte de Recursos - 143 - Programa Carinhoso	
Ementa nº. 04 - Abre Crédito Suplementar - Excesso de Arrecadação - Recurso Vinculado.	
Despesa: 2054	

08.00 - SECRETARIA DE EDUCAÇÃO E CULTURA	
08.01 - Departamento de Educação e Cultura	
08.01.12.610.0004.2.020-0000 - Manutenção do Ensino Fundamental	
3.3.90.33.00 - Passagens e Despesas com Locomoção	RS 50.000,00
Fonte de Recursos - 103	
Ementa nº. 04 - Abre Crédito Suplementar - Excesso de Arrecadação - Recurso Vinculado.	
Despesa: 1457	

TOTAL DO CRÉDITO ADICIONAL SUPLEMENTAR **RS 92.250,00**

INCREMENTAR AS AÇÕES NO PPA E NA LDO:

Art. 2º - Para abertura do Crédito de que trata o artigo 1º será utilizada Recursos provenientes de Excesso de Arrecadação - Fonte 143, Fonte 497, 103 e 303 no valor de R\$92.250,00, conforme Art.43, Inciso II e III da Lei 4.320/64;

Art. 3º - Fica alterada a ação nos Anexos da Lei Municipal 1087/2013 - Plano Plurianual 2014/2017 e no anexo de Metas e Prioridades da Lei Municipal 1171/2015 - Lei de Diretrizes Orçamentária-LDO as referidas Ações.

Art. 4º - Esta Lei entrará em vigor na data de sua publicação, revogadas as disposições em contrário.

Gabinete do Prefeito Municipal em 16 de Agosto de 2016.

GILMAR LUIZ BERNARDI
PREFEITO MUNICIPAL



DECRETO Nº. 2450/2016.

SÚMULA: AUTORIZA A ABERTURA DE **CRÉDITO ADICIONAL ESPECIAL** E ALTERA AS LEIS MUNICIPAIS NºS. 1087/2013-PLANO PLURIANUAL-PPA-2014/2017; 1171/2015-LEI DE DIRETRIZES ORÇAMENTÁRIAS-LDO PARA 2016 E SUAS AÇÕES E METAS PREVISTAS NOS RESPECTIVOS ANEXOS.

Crédito Adicional Especial:

O Prefeito Municipal de Campo Bonito, Estado do Paraná, no uso de

suas atribuições legais:

DECRETA:

Art. 1º - Fica aberto no Orçamento Geral do Município de Campo Bonito para 2016 - LOA nº. 1208/2015 de 29/12/2015, um **Crédito Adicional Especial**, em conformidade com o inciso I do Art. 41 da Lei 4.320/64, na importância de **R\$-100,00 (Cem Reais)**, para reforço das seguintes Dotações Orçamentárias, conforme Lei Nº. 1255 DE 16/08/2016.

04.00 - SECRETARIA DE FINANÇAS	
04.03 - Departamento de Tesouraria e tributação	
04.03.04.121.0003.2.008-0000 - Manutenção de Serviços de Tributação.	
4.4.90.93.00 - Indenizações e Restituições	RS 100,00
Fonte de Recursos - 000 - Recursos Ordinários - Livres	
Ementa nº. 09 - Abre Crédito Especial - Excesso de Arrecadação - Recurso Livre.	

INCREMENTAR AS AÇÕES NO PPA E NA LDO:

Art. 2º - Para abertura do Crédito de que trata o artigo 1º será utilizada Recursos provenientes de Excesso de Arrecadação na Fonte 000 - Movimento - conforme Art.43, Inciso II e III da Lei 4.320/64;

Art. 3º - Fica alterada a ação nos Anexos da Lei Municipal 1087/2013 - Plano Plurianual 2014/2017 e no anexo de Metas e Prioridades da Lei Municipal 1171/2015 - Lei de Diretrizes Orçamentária-LDO as referidas Ações.

Art. 4º - Este Decreto entrará em vigor na data de sua publicação, revogadas as disposições em contrário.

Gabinete do Prefeito Municipal em 16 de Agosto de 2016.

GILMAR LUIZ BERNARDI
PREFEITO MUNICIPAL



DECRETO Nº. 2449/2016.

SÚMULA: AUTORIZA A ABERTURA DE **CRÉDITO ADICIONAL SUPLEMENTAR** E ALTERA AS LEIS MUNICIPAIS NºS. 1087/2013-PLANO PLURIANUAL-PPA-2014/2017; 1171/2015-LEI DE DIRETRIZES ORÇAMENTÁRIAS-LDO PARA 2016 E SUAS AÇÕES E METAS PREVISTAS NOS RESPECTIVOS ANEXOS.

Crédito Adicional Suplementar:

O Prefeito Municipal de Campo Bonito, Estado do Paraná, no uso de

suas atribuições legais:

DECRETA:

Art. 1º - Fica aberto no Orçamento Geral do Município de Campo Bonito para 2016 - LOA nº. 1208/2015 de 29/12/2015, um **Crédito Adicional Suplementar**, em conformidade com o inciso I do Art. 41 da Lei 4.320/64, na importância de **R\$-30.000,00 (Trinta Mil Reais)**, para reforço das seguintes Dotações Orçamentárias, conforme Lei Nº. 1254 DE 16/08/2016.

12.00 - FUNDO DE PREVIDENCIA - FUMPRECAMPO	
12.01 - Previdência Social	
12.01.09.272.0023.4.001-0000 - Manutenção do Fundo.	
3.3.90.08.00 - Outros Benefícios Assistenciais do Servidor	RS 6.016,19
Fonte de Recursos - 1- Recursos do tesouro	
Ementa nº. 04 - Abre Crédito Suplementar - Excesso de Arrecadação - Recurso Vinculado	
Despesa: 4	

12.00 - FUNDO DE PREVIDENCIA - FUMPRECAMPO	
12.01 - Previdência Social	
12.01.09.272.0023.4.001-0000 - Manutenção do Fundo.	
3.3.90.08.00 - Outros Benefícios Assistenciais do Servidor	RS 23.983,81
Fonte de Recursos - 1- Recursos do tesouro	
Ementa nº. 04 - Abre Crédito Suplementar - Excesso de Arrecadação - Recurso Vinculado	
Despesa: 4	

TOTAL DO CRÉDITO ADICIONAL SUPLEMENTAR **RS 30.000,00**

INCREMENTAR AS AÇÕES NO PPA E NA LDO:

Art. 2º - Para abertura do Crédito de que trata o artigo 1º será utilizada Recursos provenientes de Excesso de Arrecadação e Superávit Financeiro - Fonte 1 do Fundo de Previdência - conforme Art.43, Inciso II e III da Lei 4.320/64;

Art. 3º - Fica alterada a ação nos Anexos da Lei Municipal 1087/2013 - Plano Plurianual 2014/2017 e no anexo de Metas e Prioridades da Lei Municipal 1171/2015 - Lei de Diretrizes Orçamentária-LDO as referidas Ações.

Art. 4º - Este Decreto entrará em vigor na data de sua publicação, revogadas as disposições em contrário.

Gabinete do Prefeito Municipal em 16 de Agosto de 2016.

GILMAR LUIZ BERNARDI
PREFEITO MUNICIPAL



DECRETO Nº. 2448/2016.

SÚMULA: AUTORIZA A ABERTURA DE **CRÉDITO ADICIONAL SUPLEMENTAR** E ALTERA AS LEIS MUNICIPAIS NºS. 1087/2013-PLANO PLURIANUAL-PPA-2014/2017; 1171/2015-LEI DE DIRETRIZES ORÇAMENTÁRIAS-LDO PARA 2016 E SUAS AÇÕES E METAS PREVISTAS NOS RESPECTIVOS ANEXOS.

Crédito Adicional Suplementar:

O Prefeito Municipal de Campo Bonito, Estado do Paraná, no uso de

suas atribuições legais:

DECRETA:

Art. 1º - Fica aberto no Orçamento Geral do Município de Campo Bonito para 2016 - LOA nº. 1208/2015 de 29/12/2015, um **Crédito Adicional Suplementar**, em conformidade com o inciso I do Art. 41 da Lei 4.320/64, na importância de **R\$- 58.000,00 (Cinquenta e Oito Mil Reais)**, para reforço das seguintes Dotações Orçamentárias, conforme Lei Nº. 1253 DE 16/08/2016.

07.00 - SECRETARIA DE AÇÃO SOCIAL	
07.02 - Fundo Municipal de Assistência Social	
07.02.08.244.0007.2.170-0000 - Piso Básico Fixo.	
3.1.90.11.00 - Vencimentos e Vantagens Fixas - Pessoal Civil	RS 44.819,11
Fonte de Recursos - 801	
Ementa nº. 02 - Abre Crédito Suplementar - Superávit Financeiro - Recurso Vinculado.	

07.00 - SECRETARIA DE AÇÃO SOCIAL	
07.02 - Fundo Municipal de Assistência Social	
07.02.08.244.0007.2.170-0000 - Piso Básico Fixo.	
3.1.90.11.00 - Vencimentos e Vantagens Fixas - Pessoal Civil	RS 5.180,89
Fonte de Recursos - 801	
Ementa nº. 04 - Abre Crédito Suplementar - Excesso de Arrecadação - Recurso Vinculado	

07.00 - SECRETARIA DE AÇÃO SOCIAL	
07.02 - Fundo Municipal de Assistência Social	
07.02.08.244.0007.2.170-0000 - Piso Básico Fixo.	
3.1.91.1.00 - Obrigações Patronais - RPPS	RS 8.000,00
Fonte de Recursos - 801	
Ementa nº. 04 - Abre Crédito Suplementar - Excesso de Arrecadação - Recurso Vinculado	

TOTAL DO CRÉDITO ADICIONAL SUPLEMENTAR **RS 58.000,00**

INCREMENTAR AS AÇÕES NO PPA E NA LDO:

Art. 2º - Para abertura do Crédito de que trata o artigo 1º será utilizada Recursos provenientes Superávit financeiro no valor de R\$ 44.819,11 e R\$13.180,89 por excesso de arrecadação na Fonte 801 - conforme Art.43, Inciso I e II da Lei 4.320/64;

Art. 3º - Fica alterada a ação nos Anexos da Lei Municipal 1087/2013 - Plano Plurianual 2014/2017 e no anexo de Metas e Prioridades da Lei Municipal 1171/2015 - Lei de Diretrizes Orçamentária-LDO as referidas Ações.

Art. 4º - Este Decreto entrará em vigor na data de sua publicação, revogadas as disposições em contrário.

Gabinete do Prefeito Municipal em 16 de Agosto de 2016.

GILMAR LUIZ BERNARDI
PREFEITO MUNICIPAL



DECRETO Nº. 2447/2016.

SÚMULA: AUTORIZA A ABERTURA DE **CRÉDITO ADICIONAL SUPLEMENTAR** E ALTERA AS LEIS MUNICIPAIS NºS. 1087/2013-PLANO PLURIANUAL-PPA-2014/2017; 1171/2015-LEI DE DIRETRIZES ORÇAMENTÁRIAS-LDO PARA 2016 E SUAS AÇÕES E METAS PREVISTAS NOS RESPECTIVOS ANEXOS.

Crédito Adicional Suplementar:

O Prefeito Municipal de Campo Bonito, Estado do Paraná, no uso de

suas atribuições legais:

DECRETA:

Art. 1º - Fica aberto no Orçamento Geral do Município de Campo Bonito para 2016 - LOA nº. 1208/2015 de 29/12/2015, um **Crédito Adicional Suplementar**, em conformidade com o inciso I do Art. 41 da Lei 4.320/64, na importância de **R\$-92.250,00 (Noventa e Dois Mil Duzentos e Cinquenta Reais)**, para reforço das



2º Tabelionato de Protesto de Títulos

COMARCA DE CASCAVEL - PARANÁ

Ivan Possamai
OFICIAL TITULAR

155

Ivan Possamai Junior
OFICIAL SUBSTITUTO

Geneci Dallagnol Possamai - Marisa Weis Rocha
ESCREVENTES

EDITAL DE INTIMAÇÃO

Encontram-se neste Ofício para protesto os títulos abaixo discriminados de responsabilidade dos devedores a seguir relacionados: O valor do título está expresso em FAIXA conforme Lei 13.611/02, item I Tab. XV.

Rua Souza Naves, 3600 - Sala 04 - Fone/Fax: (45) 3225-2144 - Comarca de Cascavel/PR

ALCIDES FRANCISCO BONATTO C.P.F. 297.943.239-34 RUA VICENTE MACHADO, 2912 Cascavel PR DP DE FATURA P/ INDICACAO Pagar ate: 18/08/2016 Apontamento: 25813 Data do apontamento: 15/08/2016 Número: 1006790-01 Vcto: 15/06/2016 Valor faixa: A Favorecido: JORNAL OPARANA SA Portador : BANCO COOPERATIVO SICREDI SA Motivo : POR FALTA DE PAGAMENTO

CAROLINE TIYEMI SATO SILVA SANTOS C.P.F. 041.833.169-36 RUA MAR DEODORO, 1563 AP 35 Cascavel PR DP DE FATURA P/ INDICACAO Pagar ate: 18/08/2016 Apontamento: 25817 Data do apontamento: 15/08/2016 Número: 35062016 Vcto: 10/07/2016 Valor faixa: A Favorecido: COND RES AGUAS CLARAS Portador : BANCO COOPERATIVO SICREDI SA Motivo : POR FALTA DE PAGAMENTO

CHARLES NASCIMENTO FERREIRA C.P.F. 086.598.749-19 RUA CAFE FILHO, 1658 VENEZA Cascavel PR DP DE FATURA P/ INDICACAO Pagar ate: 18/08/2016 Apontamento: 25861 Data do apontamento: 15/08/2016 Número: 126488013 Vcto: 03/08/2016 Valor faixa: A Favorecido: MASCOR IMOVEIS LTDA. Portador : BANCO DO BRASIL SA Motivo : POR FALTA DE PAGAMENTO

FELIZ GURGACZ JUNIOR C.P.F. 030.129.249-30 R VISCONDE DO RIO BRANCO 1980 - 202 Cascavel PR DP DE FATURA P/ INDICACAO Pagar ate: 18/08/2016 Apontamento: 25809 Data do apontamento: 15/08/2016 Número: 6006/41 Vcto: 04/08/2016 Valor faixa: A Favorecido: FERNANDO LUIS PERA OSARIO Portador : BANCO COOPERATIVO SICREDI SA Motivo : POR FALTA DE PAGAMENTO

FERNANDO HENRIQUE MOENSTER ME C.N.P.J. 07.959.758/0001-09 RUA PERU, 88 Cascavel PR DP DE FATURA P/ INDICACAO Pagar ate: 18/08/2016 Apontamento: 25878 Data do apontamento: 15/08/2016 Número: 005089488 Vcto: 03/08/2016 Valor faixa: A Favorecido: GMAD PLACAVEL SUPRIMENTOS PARA MOVEIS LTDA Portador : BANCO DO BRASIL SA Motivo : POR FALTA DE PAGAMENTO

JAQUELINE CLERI GONCALVES - TRANSPORTES C.N.P.J. 18.793.140/0001-20 RUA RIO DA PAZ, 232 SANTA FELICIDADES Cascavel PR DP DE FATURA P/ INDICACAO Pagar ate: 18/08/2016 Apontamento: 25922 Data do apontamento: 15/08/2016 Número: 443/1 Vcto: 06/08/2016 Valor faixa: A Favorecido: RODOCAME COMERCIO E REPRESENTACAO LTDA - Portador : BANCO BRADESCO SA Motivo : POR FALTA DE PAGAMENTO

JEANDRE CLAYEBER CASTELON C.P.F. 005.716.709-54 AV TOLEDO, 1144 AP 38 ED TOTTEHAM Cascavel PR DP DE FATURA P/ INDICACAO Pagar ate: 18/08/2016 Apontamento: 25815 Data do apontamento: 15/08/2016 Número: CD-06/2016 Vcto: 25/07/2016 Valor faixa: A Favorecido: CONDOMINIO EDIFICIO TOTTEHAM Portador : BANCO COOPERATIVO SICREDI SA Motivo : POR FALTA DE PAGAMENTO

LORECI PEREIRA RAMOS C.P.F. 513.106.359-00 AVENIDA PAPAGAIOS, 1316 FLORESTA Cascavel PR DP DE FATURA P/ INDICACAO Pagar ate: 18/08/2016 Apontamento: 25897 Data do apontamento: 15/08/2016 Número: 54970012 Vcto: 03/08/2016 Valor faixa: C Favorecido: MASCOR IMOVEIS LTDA. Portador : BANCO DO BRASIL SA Motivo : POR FALTA DE PAGAMENTO

MADEREIRA MARAVILHA LTDA C.N.P.J. 94.197.415/0001-40 RUA-INDIO SEPE N.872 B.S.OPERARIO CANOAS Cascavel PR DP DE FATURA P/ INDICACAO Pagar ate: 18/08/2016 Apontamento: 25930 Data do apontamento: 15/08/2016 Número: N.F.19951F Vcto: 08/08/2016 Valor faixa: A Favorecido: JOSE JAURI FERREIRA DA SILVA ME Portador : BANCO BRADESCO SA Motivo : POR FALTA DE PAGAMENTO

MAIKO PELLISARI C.P.F. 061.735.899-07 PADRE CARLOS NITIKOS 305 APT 06 Cascavel PR DP DE FATURA P/ INDICACAO Pagar ate: 18/08/2016 Apontamento: 25923 Data do apontamento: 15/08/2016 Número: 42978 Vcto: 16/07/2016 Valor faixa: A Favorecido: IBRAUTO COMERCIO DE VEICULOS LTDA Portador : BANCO BRADESCO SA Motivo : POR FALTA DE PAGAMENTO

NATAELLY DALIBRA C.P.F. 095.644.249-84 AV TOLEDO, 1144 AP 43 ED TOTTEHAM Cascavel PR DP DE FATURA P/ INDICACAO Pagar ate: 18/08/2016 Apontamento: 25816 Data do apontamento: 15/08/2016 Número: CD-06/2016 Vcto: 25/07/2016 Valor faixa: A Favorecido: CONDOMINIO EDIFICIO TOTTEHAM Portador : BANCO COOPERATIVO SICREDI SA Motivo : POR FALTA DE PAGAMENTO

NELSON GRACIOSO SOBRINHO C.P.F. 021.821.199-65 RUA CLEVELANDIA 208 Cascavel PR DP DE FATURA P/ INDICACAO Pagar ate: 18/08/2016 Apontamento: 25937 Data do apontamento: 15/08/2016 Número: AKY0100/04 Vcto: 22/07/2016 Valor faixa: A Favorecido: AQUISIVEL VEICULOS LTDA Portador : BANCO ITAU UNIBANCO SA Motivo : POR FALTA DE PAGAMENTO

OTAVIO LAMBERTY C.N.P.J. 22.753.142/0001-62 RUA FLAMBOYANT, 885, Cascavel PR DP DE FATURA P/ INDICACAO Pagar ate: 18/08/2016 Apontamento: 25892 Data do apontamento: 15/08/2016 Número: 008/1 Vcto: 04/08/2016 Valor faixa: B Favorecido: COOPERATIVA CRED LIVRE ADMIS CASCAVEL REGIAO Portador : BANCO DO BRASIL SA Motivo : POR FALTA DE PAGAMENTO

PROMOLINE COMUNICACAO LTDA C.N.P.J. 16.437.163/0001-76 R VISCONDE GUARAPUAVA 1497 Cascavel PR DP DE FATURA P/ INDICACAO Pagar ate: 18/08/2016 Apontamento: 25811 Data do apontamento: 15/08/2016 Número: 2545845454 Vcto: 30/07/2016 Valor faixa: A Favorecido: TV BOX COMUNICACAO LTDA Portador : BANCO COOPERATIVO SICREDI SA Motivo : POR FALTA DE PAGAMENTO

SKY BAR & TABACARIA LTDA C.N.P.J. 05.420.679/0001-91 RUA RIO GRANDE DO SUL, 1657, Cascavel PR DP DE FATURA P/ INDICACAO Pagar ate: 18/08/2016 Apontamento: 25851 Data do apontamento: 15/08/2016 Número: 25892 Vcto: 03/08/2016 Valor faixa: A Favorecido: COOPERATIVA CRED LIVRE ADMIS CASCAVEL REGIAO Portador : BANCO DO BRASIL SA Motivo : POR FALTA DE PAGAMENTO

Por não ter sido possível encontrar os respectivos responsáveis, pelo presente os intimo para todos os fins de direito, de acordo com o Código de Normas, item 12.5.10 a 12.5.14, e ao mesmo os científico de que se não for atendido no prazo legal, serão lavrados os respectivos instrumentos de protesto.

Afixado em: 17/08/2016 Cascavel, 16 de Agosto de 2016.



IVAN POSSAMAI JUNIOR - OFICIAL SUBSTITUTO

Geneci Dallagnol Possamai - Marisa Weis Rocha - Escreventes

REPÚBLICA FEDERATIVA DO BRASIL
Comarca de Cascavel - Estado do Paraná
Rua Souza Naves, 3983 - Sala 1104 - Fone: 3225-1881 - Centro Comercial Lince

EDITAL DE INTIMAÇÃO

Encontra-se neste Ofício para protesto os títulos abaixo discriminados de responsabilidade dos devedores a seguir relacionados.
O valor do título está expresso em FAIXA conforme Lei 13.611/02, item I Tab. XV.

ANIZIO BUZANELLO C.P.F. 159.289.779-72 RUA PIO XII NUMERO 1431 APTO 01 Cascavel PR DP DE FATURA P/ INDICACAO - FISICA Pagar ate: 18/08/2016 Apontamento: 25948 Data do apontamento: 15/08/2016 Número: 600605 Vcto: 01/08/2016 Valor faixa: C Favorecido: SANTANA CONSTR & INCORP LTDA Portador : BANCO ITAU UNIBANCO S.A. Motivo : POR FALTA DE DEVOLUCAO E PAGAMENTO

ARKEL EMPREITEIRA DE OBRAS LTDA ME C.N.P.J. 17.572.117/0001-42 RUA TXIKAOS, 1329, Cascavel PR DP DE FATURA POR INDICACAO-JURIDICA Pagar ate: 18/08/2016 Apontamento: 25839 Data do apontamento: 15/08/2016 Número: 1 Vcto: 04/08/2016 Valor faixa: A Favorecido: COOPERATIVA CRED LIVRE ADMIS CASCAVEL REGIAO Portador : BANCO DO BRASIL S/A Motivo : POR FALTA DE DEVOLUCAO E PAGAMENTO

BRUNA LAILA DE OLIVEIRA C.P.F. 045.103.579-82 RUA MAR DEODORO 1563 APTO 23 Cascavel PR DP DE FATURA P/ INDICACAO - FISICA Pagar ate: 18/08/2016 Apontamento: 25816 Data do apontamento: 15/08/2016 Número: 23062016 Vcto: 10/07/2016 Valor faixa: A Favorecido: CON RESIDENCIAL AGUAS CLARAS Portador : BANSICREDI Motivo : POR FALTA DE DEVOLUCAO E PAGAMENTO

C.FERNANDES FARMACIA - ME C.N.P.J. 22.326.325/0001-00 AV. DA FAG, 391, Cascavel PR DP DE FATURA POR INDICACAO-JURIDICA Pagar ate: 18/08/2016 Apontamento: 25838 Data do apontamento: 15/08/2016 Número: 0016106/A Vcto: 22/04/2016 Valor faixa: A Favorecido: LINX SIST CONS LTDA Portador : BANCO ITAU UNIBANCO S.A. Motivo : POR FALTA DE DEVOLUCAO E PAGAMENTO

CELSO LUCIZANI C.P.F. 370.410.379-91 R PRES COSTA E SILVA 1159 Cascavel PR CEDULA DE CREDITO BANCARIO POR INDICACAO Pagar ate: 18/08/2016 Apontamento: 25824 Data do apontamento: 15/08/2016 Número: 286249693 Vcto: 19/02/2016 Valor faixa: M Favorecido: AYMORE CFI Portador : AYMORE CFI S/A Motivo : POR FALTA DE PAGAMENTO

FELIZ GURGACZ JUNIOR C.P.F. 030.129.249-30 RUA VISCONDE DO RIO BRANCO 1980 202 Cascavel PR DP DE FATURA P/ INDICACAO - FISICA Pagar ate: 18/08/2016 Apontamento: 25809 Data do apontamento: 15/08/2016 Número: 023024/41 Vcto: 04/08/2016 Valor faixa: A Favorecido: FERNANDO LUIS PERO OSORIO Portador : BANSICREDI Motivo : POR FALTA DE DEVOLUCAO E PAGAMENTO

JEANDRE CLAYEBER CASTELON C.P.F. 005.716.709-54 AV TOLEDO 1144 APTO 38 ED TOTTEHAM Cascavel PR DP DE FATURA P/ INDICACAO - FISICA Pagar ate: 18/08/2016 Apontamento: 25815 Data do apontamento: 15/08/2016 Número: CD-06/2016 Vcto: 25/07/2016 Valor faixa: A Favorecido: CONDOMINIO EDIFICIO TOTTEHAM Portador : BANSICREDI Motivo : POR FALTA DE DEVOLUCAO E PAGAMENTO

JOANA DA SILVA C.P.F. 035.010.939-77 RUA MAR. DEODORO 1563 APTO 82 Cascavel PR DP DE FATURA P/ INDICACAO - FISICA Pagar ate: 18/08/2016 Apontamento: 25817 Data do apontamento: 15/08/2016 Número: 82062016 Vcto: 10/07/2016 Valor faixa: A Favorecido: CON RESIDENCIAL AGUAS CLARAS Portador : BANSICREDI Motivo : POR FALTA DE DEVOLUCAO E PAGAMENTO

JOAO AUGUSTO VASCOU TO BARCO C.P.F. 059.161.929-67 DESCONHECIDO Cascavel PR CERTIDAO DE DIVIDA Pagar ate: 18/08/2016 Apontamento: 25825 Data do apontamento: 15/08/2016 Número: S/N Vcto: C/Apres. Valor faixa: C Favorecido: BRUNETTO & LENZ CONTADORES ASSOCIADOS S/C LTDA ME Portador : BRUNETTO & LENZ CONTADORES ASSOCIADOS S/C LTDA ME Motivo : POR FALTA DE PAGAMENTO

LEONARDO FELIPE RODRIGUES C.P.F. 062.217.919-52 AV. PAPAGAIOS, 292, Cascavel PR DP DE FATURA P/ INDICACAO - FISICA Pagar ate: 18/08/2016 Apontamento: 25853 Data do apontamento: 15/08/2016 Número: 056 Vcto: 04/08/2016 Valor faixa: A Favorecido: COOPERATIVA CRED LIVRE ADMIS CASCAVEL REGIAO Portador : BANCO DO BRASIL S/A Motivo : POR FALTA DE DEVOLUCAO E PAGAMENTO

LUANA FERNANDA AMORIN TONETTO C.P.F. 060.860.759-21 AV TOLEDO 1144 AP 21 Cascavel PR DP DE FATURA P/ INDICACAO - FISICA Pagar ate: 18/08/2016 Apontamento: 25814 Data do apontamento: 15/08/2016 Número: CD-06/2016 Vcto: 25/07/2016 Valor faixa: A Favorecido: CONDOMINIO EDIFICIO TOTTEHAM Portador : BANSICREDI Motivo : POR FALTA DE DEVOLUCAO E PAGAMENTO

MARCOS ROBERTO REZENDE C.P.F. 028.729.619-92 R. ODONTOLOGIA B. UNIVERCI-TARIO N 756 B Cascavel PR DP DE FATURA P/ INDICACAO - FISICA Pagar ate: 18/08/2016 Apontamento: 25922 Data do apontamento: 15/08/2016 Número: D10AQ27 Vcto: 27/07/2016 Valor faixa: A Favorecido: N.V. LOTEADORA Portador : BANCO BRADESCO S/A Motivo : POR FALTA DE DEVOLUCAO E PAGAMENTO

MARIA RITA SCUR C.P.F. 926.435.749-15 R ANDREA GALAFASI, 509 CASA Cascavel PR DP DE FATURA P/ INDICACAO - FISICA Pagar ate: 18/08/2016 Apontamento: 25838 Data do apontamento: 15/08/2016 Número: 2281743413 Vcto: 22/07/2016 Valor faixa: A Favorecido: ITI INSTITUTO DE TREINAMENTO DE IDIOMAS CASCA Portador : BANCO DO BRASIL S/A Motivo : POR FALTA DE DEVOLUCAO E PAGAMENTO

MARINA CRISTINA DE SOUZA DA SILVA C.P.F. 073.785.819-25 RUA SERRA ITAIIA 191 Cascavel PR DP DE FATURA P/ INDICACAO - FISICA Pagar ate: 18/08/2016 Apontamento: 25917 Data do apontamento: 15/08/2016 Número: 188 Vcto: 04/08/2016 Valor faixa: A Favorecido: CAFFARENA CLINICA MEDICA E PRODUTOS DE L Portador : BANCO SANTANDER SA Motivo : POR FALTA DE DEVOLUCAO E PAGAMENTO

NAIADE SILVA MIURA C.P.F. 089.264.559-80 RUA NEREU RAMOS 2652 APT 34 Cascavel PR DP DE FATURA P/ INDICACAO - FISICA Pagar ate: 18/08/2016 Apontamento: 25876 Data do apontamento: 15/08/2016 Número: 000005663 Vcto: 22/07/2016 Valor faixa: A Favorecido: SS IMOVEIS LTDA Portador : BANCO DO BRASIL S/A Motivo : POR FALTA DE DEVOLUCAO E PAGAMENTO

PAULO ROBERTO BARCO JUNIOR C.P.F. 007.612.249-20 DESONHECIDO Cascavel PR CERTIDAO DE DIVIDA Pagar ate: 18/08/2016 Apontamento: 25825 Data do apontamento: 15/08/2016 Número: S/N Vcto: C/Apres. Valor faixa: C Favorecido: BRUNETTO & LENZ CONTADORES ASSOCIADOS S/C LTDA ME Portador : BRUNETTO & LENZ CONTADORES ASSOCIADOS S/C LTDA ME Motivo : POR FALTA DE PAGAMENTO

ROBERTO LUIZ GOLLUB C.P.F. 913.188.239-00 R. YEDA MAYER ESO MAL RONDON Cascavel PR DP DE FATURA P/ INDICACAO - FISICA Pagar ate: 18/08/2016 Apontamento: 25820 Data do apontamento: 15/08/2016 Número: NF 343 Vcto: 04/08/2016 Valor faixa: A Favorecido: CLAUDEMIR WINTER ME Portador : BANSICREDI Motivo : POR FALTA DE DEVOLUCAO E PAGAMENTO

VICCARI TRANSPORTES LTDA C.N.P.J. 12.729.977/0001-23 RUA HUMBERTO DE CAMPOS, 670, Cascavel PR DP DE FATURA POR INDICACAO-JURIDICA Pagar ate: 18/08/2016 Apontamento: 25862 Data do apontamento: 15/08/2016 Número: 23801 Vcto: 01/08/2016 Valor faixa: A Favorecido: COOPERATIVA CRED LIVRE ADMIS CASCAVEL REGIAO Portador : BANCO DO BRASIL S/A Motivo : POR FALTA DE DEVOLUCAO E PAGAMENTO

Por não ter sido possível encontrar os respectivos responsáveis, pelo presente os intimo para todos os fins de direito, de acordo com o Código de Normas, item 12.5.10 a 12.5.14, e ao mesmo os científico de que se não for atendido no prazo legal, serão lavrados os respectivos instrumentos de protesto.

Afixado em: 17/08/2016 Cascavel, 16 de Agosto de 2016.



Guilherme Aguiar Pitagallo
Substituto Legal



PODER JUDICIÁRIO
ESTADO DO PARANÁ
COMARCA DE FOZ DO IGUAÇU
CARTÓRIO DA TERCEIRA VARA CÍVEL

EDITAL DE CITAÇÃO: EXECUÇÃO DE TÍTULO EXTRAJUDICIAL
PRAZO DE SESENTA (60) DIAS

PROCESSO n.º 0004552-38.2016.8.16.0030, de EXECUÇÃO DE TÍTULO EXTRAJUDICIAL, em que é exequente: DESTRO COMÉRCIO DE ALIMENTOS LTDA, e executado(s): LIMUS COMÉRCIO DE ALIMENTOS LTDA. OBJETO: CITAÇÃO do executado: LIMUS COMÉRCIO DE ALIMENTOS LTDA, com endereço em lugar incerto e não sabido, para que, para que, no prazo de três (03) dias, efetue(m) o pagamento da dívida, na importância de R\$ 51.495,25, acrescida das cominações legais, custas e honorários advocatícios (art. 652, CPC), sob pena de penhora em seus bens, tantos quantos bastem à total garantia da execução, observando-se eventual indicação de bem pelo credor, e a sua avaliação, lavrando-se o respectivo auto e de tais atos intimando, na mesma oportunidade, o executado. Caso o Oficial de Justiça não tenha conhecimentos específicos para realizar a avaliação, esta será efetuada pelo Avaliador Judicial (art. 680, CPC). Recaindo a penhora em bens imóveis, deverá(o) ser intimado(o) o(s) cônjuge(s) do(s) executado(s). Proceda também, no mesmo ato, a INTIMAÇÃO do(a)s executado(a)s acima descrito(s) e qualificado(s), para no prazo de quinze (15) dias, independente de penhora, depósito ou caução, para opor embargos à execução (Art. 736 c/c 738, CPC), bem como, para no mesmo prazo, querendo, em caso de aceitação da dívida, requerer o parcelamento do débito em até seis (6) parcelas mensais, acrescidas de correção monetária e juros de 1% (um por cento) ao mês (art. 745-A, CPC). ALEGAÇÕES DO EXEQUENTE EM RESUMO: Trata-se de AÇÃO DE EXECUÇÃO DE TÍTULO EXTRAJUDICIAL, proposta por DESTRO COMÉRCIO DE ALIMENTOS LTDA em face de LIMUS COMÉRCIO DE ALIMENTOS LTDA. Ocorre que a requerente (DESTRO) negociou diversos produtos com a requerida (LIMUS), totalizando R\$ 50.374,06 (cinquenta mil trezentos e setenta e quatro reais e seis centavos). A forma de pagamento deu-se através de emissão de duplicatas. Diante disto a requerida (LIMUS) não cumpriu com sua obrigação no pagamento de parte das duplicatas, estando inadimplente desde 10/12/2015. Tendo em vista que a empresa requerida está em estado de insolvência, a fim de evitar maior prejuízo a requerente, propôs anteriormente uma medida cautelar de arresto sob nº 0000733-93.2016.8.16.0030, conseguindo arrestar diversos produtos que garantem a presente ação. Diante disto foi feito o pedido para que no prazo de 3 dias a empresa efetue o pagamento na quantia de R\$ 51.495,25 (cinquenta e um mil quatrocentos e noventa e cinco reais e vinte e cinco centavos), sob pena de serem penhorados os bens quantos bastem para integral pagamento da dívida. Requeru-se ainda a expedição de certidão comprobatória de ajuizamento de execução para averbação no registro de imóveis e veículos, a conversão dos bens arrestados em penhora, e que caso não haja o pagamento no prazo legal seja de imediato feito a penhora dos bens, em especial os produtos já arrestados. Valor da Causa: R\$ 51.495,25. (a) RAFAEL VINICIUS MASSIGNANI - OAB/PR 31.199. DESPACHO: "Expeça-se edital com prazo de 60 (sessenta) dias. (a) MARCELA SIMONARD LOUREIRO CESAR - JUIZA DE DIREITO." E, para que chegue ao conhecimento de todos os interessados e no futuro ninguém possa alegar ignorância, mandou o MM. Juiz expedir o presente edital, que será publicado e afixado na forma da lei. FOZ DO IGUAÇU, em 27 de julho de 2016. Eu, _____, Erwerson de Almeida, Auxiliar Juramentado, o digitei e subscrevi.

MARCELA SIMONARD LOUREIRO CESAR
JUIZA DE DIREITO
CI-1167936-E16

PODER JUDICIÁRIO DO ESTADO DO PARANÁ
COMARCA DE CASCAVEL
2ª VARA CÍVEL DE CASCAVEL
Avenida Tancredo Neves, 2320 - Cascavel/PR - CEP: 85805-000 - Fone: (0xx45) 3639-3445

Autos 0001228-29.2008.8.16.0021 - 263/2008

EDITAL DE LEILÃO

O EXMO. SR. DR. PHELLIPE MÜLLER, MM. JUIZ TITULAR DA 2ª. VARA CÍVEL DE COMARCA DE CASCAVEL, ESTADO DO PARANÁ, FAZ SABER a todos os interessados, que será(o) levado(s) a leilão, para a venda, o(s) bem(ns) penhorado(s), pelo valor da avaliação, em PRIMEIRA PRAÇA, no dia 05/09/2016, e, NÃO LOGRANDO ÊXITO NA VENDA, por 60% (SESENTA POR CENTO) do valor da avaliação, em SEGUNDA PRAÇA, no dia 19/09/2016, a partir das 14:00 horas, na Av. Tancredo Neves, 2320, Fórum Estadual de Cascavel, pela leiloeira MARIA CLARICE DE OLIVEIRA - Matrícula 680 - JUCEPAR, em leilão presencial e "on line", no site www.mariaclariceleiloes.com.br, a saber:

PROCESSO: EXECUÇÃO DE SENTENÇA
AUTOS: 0001228-29.2008.8.16.0021 - 263/2008
EXEQUENTE(S): MOACIR CAMILO REIS e DILCE REIS
EXECUTADO(S): DARLAN ENIGERS ZAVADZKI e JULIO CESAR ROSA ZAVADZKI.

BEM(S): 50% (CINQUENTA POR CENTO) DO LOTE DE TERRAS URBANO Nº 05, DA QUADRA 5, JARDIM CRISTAL, COM 418,50 M², Situado na Rua Valdemar Bonn, 918, NESTA CIDADE E COMARCA, COM AS SEGUINTES CONFRONTAÇÕES: - AO NORTE: medindo 11,00 metros, confronta com o lote nº 4; - AO SUL: 13,00 metros, confronta com o lote nº 6; - AO LESTE, medindo 13,50 metros, confronta com a parte do lote nº 9; e AO OESTE, medindo 13,50 metros, confronta com a Rua Valdemar Bonn, sem benfeitorias, CONFORME MATRÍCULA 74.645, DO 1º OFÍCIO DE REGISTRO DE IMÓVEIS DE CASCAVEL. CONSTA BENEFICÓRIA NÃO AVERBADA CONSTANTE DE RESIDÊNCIA MISTA COM APROXIMADAMENTE 140 M².
VALOR DA EXECUÇÃO: R\$ 111.987,38, em 14/07/2016.
VALOR DA AVALIAÇÃO TOTAL: R\$ 400.000,00, em 04/12/2015, SENDO 50%, em R\$ 200.000,00.

ÔNUS: Penhora nos presentes autos.
DEPOSITÁRIO: Executados.

LOCALIZAÇÃO DO BEM: Rua Valdemar Bonn, 918, Jardim Cristal, em Cascavel - PR.
CONDIÇÕES DA ARREMATACÃO: A ARREMATACÃO far-se-á mediante o pagamento imediato do preço pelo arrematante. Tratando-se de bem imóvel, se não houver proposta à vista, quem estiver interessado em adquiri-lo em prestações poderá fazê-lo, em PRIMEIRA PRAÇA, observando os seguintes parâmetros: pelo menos 25% (vinte e cinco por cento) do lance, a vista, e o restante parcelado em até 30 (trinta) meses (art. 895 do CPC). As propostas para aquisição em prestações indicarão o prazo, a modalidade, o indexador de correção monetária e as condições de pagamento do saldo.

Os arrematantes recolherão, ainda, as custas referentes à confecção da Carta de Arrematação, conforme tabela judiciária, por ocasião da arrematação.
Em caso de arrematação de bem imóvel, para a expedição da respectiva Carta de Arrematação, deverá o arrematante comprovar o pagamento do ITBI junto à Prefeitura.

COMISSÃO: A comissão da Leiloeira será a seguinte: (a) em caso de arrematação, 5% (cinco por cento) sobre o valor da arrematação, a ser pago pelo arrematante, à vista; (b) em caso remição ou transação, 2% (dois por cento) sobre o valor do bem ou da dívida (o que for menor), a ser acrescida às despesas do processo.

INTIMAÇÃO: Caso não seja encontrado para intimação pessoal (art.899, inciso I e § único do CPC/2015), através do presente edital, desde logo, ficam devidamente intimados os devedores acima mencionado, por seu representante legal, das designações supra e de que poderá remir a execução, pagando principal e acessórios, até antes da arrematação e/ou adjudicação, nos termos do art. 826 do CPC/2015. Caso os credores hipotecários não sejam encontrados, notificados, cientificados por qualquer razão da data de praça ou leilão, quando da expedição das notificações respectivas, ficam desde logo, devidamente intimados pelo presente edital.

OBSERVAÇÕES: -Não havendo expediente forense nos dias supramencionados fica, desde já, designado o primeiro dia útil subsequente.

-A(s) hasta(s) somente será(ão) suspensa(s) nas hipóteses de remição da dívida ou protocolização de acordo com o comprovante de pagamento integral das custas processuais e honorários da leiloeira, até o dia imediatamente anterior à data designada para a hasta.

-Fica a Leiloeira autorizada a mostrar aos interessados os bens objeto das hastas públicas, ainda que depositado(s) em mãos do(s) executado(a)s e requerendo, se necessário, auxílio de força policial.

-Fica a Leiloeira autorizada a realizar hastas públicas "on-line" na forma disposta pelos itens 5.8.14.7 a 5.8.14.8 do Código de Normas do Tribunal de Justiça do Estado do Paraná, DADO E PASSADO, em cartório nesta cidade e Comarca de Cascavel, Estado do Paraná, aos dez dias do mês de agosto do ano de dois mil e dezesseis. Eu, _____ (Maria Lucia Segateli), Empregada Juramentada, que digitei e subscrevi.

Maria Lucia Segateli
Subscrição Autorizada Pela Portaria nº 01/2016

CI-1167948-E16



Prefeitura Municipal de Tupãssi

ESTADO DO PARANÁ
Praça Santos Dumont, s/nº - Fone (044) 3544 8000 - Fax: 3544 8014 CEP 85945-000

DECRETO Nº 088/2016

Define atividades econômicas de Alto Risco para fins de legalização de empresários e sociedades empresariais e dá outras providências.

O PREFEITO MUNICIPAL DE TUPÃSSI, Estado do Paraná, no uso de suas atribuições legais;

DECRETA:

Art. 1º - As atividades econômicas relacionadas nos Anexos I (Microempreendedores Individuais - MEI) e II (demais entes empresariais) desta resolução, identificadas a partir da Classificação Nacional de Atividades Econômicas - CNAE, são consideradas de alto risco.

Art. 2º - As atividades econômicas não relacionadas nos anexos desta resolução são consideradas de baixo risco.

Art. 3º Este Decreto entra em vigência na data de sua publicação, revogando-se as disposições em contrário.

MUNICÍPIO DE TUPÃSSI, Estado do Paraná, aos 16 dias do mês de agosto de 2016.

[Assinatura]
Prefeito Municipal.

ANEXO I

ATIVIDADES DE ALTO RISCO - MICROEMPREENDEDOR INDIVIDUAL

CNAE	DESCRIÇÃO
0161-0/01	Serviço de pulverização e controle de pragas agrícolas
1510-6/00	Curtimento e outras preparações de couro
1721-4/00	Fabricação de papel
1742-7/01	Fabricação de fraldas descartáveis
2052-5/00	Fabricação de desinfetantes domissanitários
2061-4/00	Fabricação de sabões e detergentes sintéticos
2062-2/00	Fabricação de produtos de limpeza e polimento
2063-1/00	Fabricação de cosméticos, produtos de perfumaria e de higiene pessoal
2092-4/02	Fabricação de artigos pirotécnicos
3104-7/00	Fabricação de colchões
3812-2/00	Coleta de resíduos perigosos
4771-7/02	Comércio varejista de produtos farmacêuticos, com manipulação de fórmulas
4784-9/00	Comércio varejista de gás liquefeito de petróleo (GLP)
4789-0/05	Comércio varejista de produtos saneantes domissanitários
4789-0/06	Comércio varejista de fogos de artifício e artigos pirotécnicos
8122-2/00	Inunização e controle de pragas urbanas
9603-3/04	Serviços de funerárias

ANEXO II

ATIVIDADES DE ALTO RISCO - EXCETO MICROEMPREENDEDOR INDIVIDUAL

CNAE	DESCRIÇÃO
0161-0/01	Serviço de pulverização e controle de pragas agrícolas
1091-1/01	Fabricação de produtos de panificação industrial
1099-6/07	Fabricação de alimentos dietéticos e complementos alimentares
1122-4/04	Fabricação de bebidas isotônicas
1510-6/00	Curtimento e outras preparações de couro
1531-9/02	Acabamento de calçados de couro sob contrato
1532-7/00	Fabricação de tênis de qualquer material
1533-5/00	Fabricação de calçados de material sintético
1539-4/00	Fabricação de calçados de materiais não especificados anteriormente
1540-8/00	Fabricação de partes para calçados, de qualquer material
1610-2/01	Serrarias com desdobramento de madeira
1610-2/02	Serrarias sem desdobramento de madeira
1621-8/00	Fabricação de madeira laminada e de chapas de madeira compensada, prensada e aglomerada
1622-6/01	Fabricação de casas de madeira pré-fabricadas
1622-6/02	Fabricação de esquadrias de madeira e de peças de madeira para instalações industriais e comerciais
1622-6/99	Fabricação de outros artigos de carpintaria para construção
1623-4/00	Fabricação de artefatos de tanoaria e de embalagens de madeira
1629-3/01	Fabricação de artefatos diversos de madeira, exceto móveis
1629-3/02	Fabricação de artefatos diversos de cortiça, bambu, palha, vime e outros materiais trançados, exceto móveis
1710-9/00	Fabricação de celulose e outras pastas para a fabricação de papel
1721-4/00	Fabricação de papel
1722-2/00	Fabricação de cartolina e papel-cartão
1731-1/00	Fabricação de embalagens de papel
1732-0/00	Fabricação de embalagens de cartolina e papel-cartão
1733-8/00	Fabricação de chapas e de embalagens de papelão ondulado
1741-9/01	Fabricação de formulários contínuos
1741-9/02	Fabricação de produtos de papel, cartolina, papel-cartão e papelão ondulado para uso comercial e de escritório
1742-7/01	Fabricação de fraldas descartáveis
1742-7/02	Fabricação de absorventes higiênicos
1742-7/99	Fabricação de produtos de papel para uso doméstico e higiênico-sanitário não especificados anteriormente
1749-4/00	Fabricação de produtos de pastas celulósicas, papel, cartolina, papel-cartão e papelão ondulado não especificados anteriormente
1811-3/01	Impressão de jornais
1811-3/02	Impressão de livros, revistas e outras publicações periódicas
1812-1/00	Impressão de material de segurança
1813-0/01	Impressão de material para uso publicitário
1813-0/99	Impressão de material para outros usos
1821-1/00	Serviços de pré-impressão
1830-0/01	Reprodução de som em qualquer suporte
1830-0/02	Reprodução de vídeo em qualquer suporte
1830-0/03	Reprodução de software em qualquer suporte
1910-1/00	Coquearias
1921-7/00	Fabricação de produtos do refino de petróleo
1922-5/01	Formulação de combustíveis
1922-5/02	Rerrefino de óleos lubrificantes
1922-5/99	Fabricação de outros produtos derivados do petróleo, exceto produtos do refino
1931-4/00	Fabricação de álcool
1932-2/00	Fabricação de biocombustíveis, exceto álcool
2011-8/00	Fabricação de cloro e álcalis
2012-6/00	Fabricação de intermediários para fertilizantes
2013-4/00	Fabricação de adubos e fertilizantes
2014-2/00	Fabricação de gases industriais
2019-3/01	Elaboração de combustíveis nucleares
2019-3/99	Fabricação de outros produtos químicos inorgânicos não especificados anteriormente
2021-5/00	Fabricação de produtos petroquímicos básicos
2022-3/00	Fabricação de intermediários para plásticos, resinas e fibras
2029-1/00	Fabricação de produtos químicos orgânicos não especificados anteriormente
2031-2/00	Fabricação de resinas termoplásticas
2032-1/00	Fabricação de resinas termofixas
2033-9/00	Fabricação de elastômeros
2040-1/00	Fabricação de fibras artificiais e sintéticas
2051-7/00	Fabricação de defensivos agrícolas
2052-5/00	Fabricação de desinfetantes domissanitários
2061-4/00	Fabricação de sabões e detergentes sintéticos
2062-2/00	Fabricação de produtos de limpeza e polimento
2063-1/00	Fabricação de cosméticos, produtos de perfumaria e de higiene pessoal
2071-1/00	Fabricação de tintas, vernizes, esmaltes e lacas
2072-0/00	Fabricação de tintas de impressão
2073-8/00	Fabricação de impermeabilizantes, solventes e produtos afins
2091-6/00	Fabricação de adesivos e colantes
2092-4/01	Fabricação de pólvoras, explosivos e detonantes
2092-4/02	Fabricação de artigos pirotécnicos
2092-4/03	Fabricação de fósforos de segurança
2093-2/00	Fabricação de aditivos de uso industrial
2094-1/00	Fabricação de catalisadores
2099-1/01	Fabricação de chapas, filmes, papéis e outros materiais e produtos químicos para fotografia
2099-1/99	Fabricação de outros produtos químicos não especificados anteriormente
2110-6/00	Fabricação de produtos farmacêuticos
2121-1/01	Fabricação de medicamentos alopatóicos para uso humano
2121-1/02	Fabricação de medicamentos homeopáticos para uso humano
2121-1/03	Fabricação de medicamentos fitoterápicos para uso humano
2122-0/00	Fabricação de medicamentos para uso veterinário
2123-8/00	Fabricação de preparações farmacêuticas
2211-1/00	Fabricação de pneumáticos e de câmaras-de-ar
2212-9/00	Reforma de pneumáticos usados
2219-6/00	Fabricação de artefatos de borracha não especificados anteriormente
2221-8/00	Fabricação de laminados planos e tubulares de material plástico

2229-3/01	Fabricação de artefatos de material plástico para uso pessoal e doméstico
2229-3/02	Fabricação de artefatos de material plástico para usos industriais
2229-3/03	Fabricação de artefatos de material plástico para uso na construção, exceto tubos e acessórios
2229-3/99	Fabricação de artefatos de material plástico para outros usos não especificados anteriormente
2311-7/00	Fabricação de vidro plano e de segurança
2312-5/00	Fabricação de embalagens de vidro
2320-6/00	Fabricação de cimento
2330-3/01	Fabricação de estruturas pré-moldadas de concreto armado, em série e sob encomenda
2330-3/02	Fabricação de artefatos de cimento para uso na construção
2330-3/03	Fabricação de artefatos de fibrocimento para uso na construção
2330-3/04	Fabricação de casas pré-moldadas de concreto
2330-3/05	Preparação de massa de concreto e argamassa para construção
2330-3/99	Fabricação de outros artefatos e produtos de concreto, cimento, fibrocimento, gesso e materiais semelhantes
2341-9/00	Fabricação de produtos cerâmicos refratários
2342-7/01	Fabricação de azulejos e pisos
2342-7/02	Fabricação de artefatos de cerâmica e barro cozido para uso na construção, exceto azulejos e pisos
2349-4/01	Fabricação de material sanitário de cerâmica
2349-4/99	Fabricação de produtos cerâmicos não-refratários não especificados anteriormente
2391-5/01	Britamento de pedras, exceto associado à extração

2391-5/02	Aparelhamento de pedras para construção, exceto associado à extração
2391-5/03	Aparelhamento de pedras e execução de trabalhos em mármore, granito, ardósia e outras pedras
2392-3/00	Fabricação de cal e gesso
2392-1/02	Fabricação de abrasivos
2399-1/99	Fabricação de outros produtos de minerais não-metálicos não especificados anteriormente
2411-3/00	Produção de ferro-gusa
2412-1/00	Produção de ferroligas
2421-1/00	Produção de semi-acabados de aço
2422-9/01	Produção de laminados planos de aço ao carbono, revestidos ou não
2422-9/02	Produção de laminados planos de aços especiais
2423-7/01	Produção de tubos de aço sem costura
2423-7/02	Produção de laminados longos de aço, exceto tubos
2424-5/01	Produção de arames de aço
2424-5/02	Produção de relaminados, trefilados e perfilados de aço, exceto arames
2431-8/00	Produção de tubos de aço com costura
2439-3/00	Produção de outros tubos de ferro e aço
2441-5/02	Produção de laminados de alumínio
2442-3/00	Metallurgia dos metais preciosos
2443-1/00	Metallurgia do cobre
2449-1/02	Produção de laminados de zinco
2449-1/99	Metallurgia de outros metais não-ferrosos e suas ligas não especificados anteriormente
2451-2/00	Fundição de ferro e aço
2452-1/00	Fundição de metais não-ferrosos e suas ligas
2511-0/00	Fabricação de estruturas metálicas
2512-8/00	Fabricação de esquadrias de metal
2513-6/00	Fabricação de obras de caldeiraria pesada
2521-7/00	Fabricação de tanques, reservatórios metálicos e caldeiras para aquecimento central
2522-5/00	Fabricação de caldeiras geradoras de vapor, exceto para aquecimento central e para veículos
2531-4/01	Produção de forjados de aço
2531-4/02	Produção de forjados de metais não-ferrosos e suas ligas
2532-2/01	Produção de artefatos estampados de metal
2532-2/02	Metallurgia do pó
2541-1/00	Fabricação de artigos de cutelaria
2542-0/00	Fabricação de artigos de serralheria, exceto esquadrias
2543-8/00	Fabricação de ferramentas
2550-1/01	Fabricação de equipamento bélico pesado, exceto veículos militares de combate
2550-1/02	Fabricação de armas de fogo, outras armas e munições
2591-8/00	Fabricação de embalagens metálicas
2592-6/01	Fabricação de produtos de trefilados de metal padronizados
2592-6/02	Fabricação de produtos de trefilados de metal, exceto padronizados
2593-4/00	Fabricação de artigos de metal para uso doméstico e pessoal
2599-3/01	Serviços de confecção de armaduras metálicas para a construção
2599-3/99	Fabricação de outros produtos de metal não especificados anteriormente
2610-8/00	Fabricação de componentes eletrônicos
2621-3/00	Fabricação de equipamentos de informática

2622-1/00	Fabricação de periféricos para equipamentos de informática
2631-1/00	Fabricação de equipamentos transmissores de comunicação, peças e acessórios
2632-9/00	Fabricação de aparelhos telefônicos e de outros equipamentos de comunicação, peças e acessórios
2640-0/00	Fabricação de aparelhos de recepção, reprodução, gravação e amplificação de áudio e vídeo
2651-5/00	Fabricação de aparelhos e equipamentos de medida, teste e controle
2652-3/00	Fabricação de cronômetros e relógios
2660-4/00	Fabricação de aparelhos eletromédicos e eletroterapêuticos e equipamentos de irradiação
2670-1/01	Fabricação de equipamentos e instrumentos ópticos, peças e acessórios
2670-1/02	Fabricação de aparelhos fotográficos e cinematográficos, peças e acessórios
2680-9/00	Fabricação de mídias virgens, magnéticas e ópticas
2710-4/01	Fabricação de geradores de corrente contínua e alternada, peças e acessórios
2710-4/02	Fabricação de transformadores, indutores, conversores, sincronizadores e semelhantes, peças e acessórios
2710-4/03	Fabricação de motores elétricos, peças e acessórios
2721-0/00	Fabricação de pilhas, baterias e acumuladores elétricos, exceto para veículos automotores
2722-8/01	Fabricação de baterias e acumuladores para veículos automotores
2722-8/02	Recondicionamento de baterias e acumuladores para veículos automotores
2731-7/00	Fabricação de aparelhos e equipamentos para distribuição e controle de energia elétrica
2732-5/00	Fabricação de material elétrico para instalações em circuito de consumo
2733-3/00	Fabricação de fios, cabos e condutores elétricos isolados
2740-6/01	Fabricação de lâmpadas
2740-6/02	Fabricação de luminárias e outros equipamentos de iluminação
2751-1/00	Fabricação de fogões, refrigeradores e máquinas de lavar e secar para uso doméstico, peças e acessórios
2759-7/01	Fabricação de aparelhos elétricos de uso pessoal, peças e acessórios
2759-7/99	Fabricação de outros aparelhos eletrodomésticos não especificados anteriormente, peças e acessórios
2790-2/01	Fabricação de eletrodos, contatos e outros artigos de carvão e grafita para uso elétrico, eletroímãs e isoladores
2790-2/02	Fabricação de equipamentos para sinalização e alarme
2790-2/99	Fabricação de outros equipamentos e aparelhos elétricos não especificados anteriormente
2811-9/00	Fabricação de motores e turbinas, peças e acessórios, exceto para aviões e veículos rodoviários
2812-7/00	Fabricação de equipamentos hidráulicos e pneumáticos, peças e acessórios, exceto válvulas
2813-5/00	Fabricação de válvulas, registros e dispositivos semelhantes, peças e acessórios
2814-3/01	Fabricação de compressores para uso industrial, peças e acessórios
2814-3/02	Fabricação de compressores para uso não-industrial, peças e acessórios
2815-1/01	Fabricação de rolamentos para fins industriais
2815-1/02	Fabricação de equipamentos de transmissão para fins industriais, exceto rolamentos
2821-6/01	Fabricação de fornos industriais, aparelhos e equipamentos não-elétricos para instalações térmicas, peças e acessórios
2821-6/02	Fabricação de estufas e fornos elétricos para fins industriais, peças e acessórios
2822-4/01	Fabricação de máquinas, equipamentos e aparelhos para transporte e elevação de pessoas, peças e acessórios

2822-4/02	Fabricação de máquinas, equipamentos e aparelhos para transporte e elevação de cargas, peças e acessórios
2823-2/00	Fabricação de máquinas e aparelhos de refrigeração e ventilação para uso industrial e comercial, peças e acessórios
2824-1/01	Fabricação de aquecedores e equipamentos de ar condicionado para uso industrial
2824-1/02	Fabricação de aparelhos e equipamentos de ar condicionado para uso não-industrial
2825-9/00	Fabricação de máquinas e equipamentos para saneamento básico e ambiental, peças e acessórios
2829-1/01	Fabricação de máquinas de escrever, calcular e outros equipamentos não-elétricos para escritório, peças e acessórios
2829-1/99	Fabricação de outras máquinas e equipamentos de uso geral não especificados anteriormente, peças e acessórios
2831-3/00	Fabricação de tratores agrícolas, peças e acessórios
2832-1/00	Fabricação de equipamentos para irrigação agrícola, peças e acessórios
2833-0/00	Fabricação de máquinas e equipamentos para a agricultura e pecuária, peças e acessórios, exceto para irrigação
2840-2/00	Fabricação de máquinas-ferramenta, peças e acessórios
2851-8/00	Fabricação de máquinas e equipamentos para a prospecção e extração de petróleo, peças e acessórios
2852-6/00	Fabricação de outras máquinas e equipamentos para uso na extração mineral, peças e acessórios, exceto na extração de petróleo
2853-4/00	Fabricação de tratores, peças e acessórios, exceto agrícolas
2854-2/00	Fabricação de máquinas e equipamentos para terraplenagem, pavimentação e construção, peças e acessórios, exceto tratores
2861-5/00	Fabricação de máquinas para a indústria metalúrgica, peças e acessórios, exceto máquinas-ferramenta
2862-3/00	Fabricação de máquinas e equipamentos para as indústrias de alimentos, bebidas e fumo, peças e acessórios
2863-1/00	Fabricação de máquinas e equipamentos para a indústria têxtil, peças e acessórios
2864-0/00	Fabricação de máquinas e equipamentos para as indústrias do vestuário, do couro e de calçados, peças e acessórios
2865-8/00	Fabricação de máquinas e equipamentos para as indústrias de celulose, papel e papelão e artefatos, peças e acessórios
2866-6/00	Fabricação de máquinas e equipamentos para a indústria do plástico, peças e acessórios
2869-1/00	Fabricação de máquinas e equipamentos para uso industrial específico não especificados anteriormente, peças e acessórios
2910-7/01	Fabricação de automóveis, camionetas e utilitários
2910-7/02	Fabricação de chassis com motor para automóveis, camionetas e utilitários
2910-7/03	Fabricação de motores para automóveis, camionetas e utilitários
2920-4/01	Fabricação de caminhões e ônibus
2920-4/02	Fabricação de motores para caminhões e ônibus
2930-1/01	Fabricação de cabines, carrocerias e reboques para caminhões
2930-1/02	Fabricação de carrocerias para ônibus
2930-1/03	Fabricação de cabines, carrocerias e reboques para outros veículos automotores, exceto caminhões e ônibus
2941-7/00	Fabricação de peças e acessórios para o sistema motor de veículos automotores
2942-5/00	Fabricação de peças e acessórios para os sistemas de marcha e transmissão de veículos automotores
2943-3/00	Fabricação de peças e acessórios para o sistema de freios de veículos automotores
2944-1/00	Fabricação de peças e acessórios para o sistema de direção e suspensão de veículos automotores

2945-0/00	Fabricação de material elétrico e eletrônico para veículos automotores, exceto baterias
2949-2/01	Fabricação de bancos e estofados para veículos automotores
2949-2/99	Fabricação de outras peças e acessórios para veículos automotores não especificadas anteriormente
3011-3/01	Construção de embarcações de grande porte
3011-3/02	Construção de embarcações para uso comercial e para usos especiais, exceto de grande porte
3012-1/00	Construção de embarcações para esporte e lazer
3031-8/00	Fabricação de locomotivas, vagões e outros materiais rodantes
3032-6/00	Fabricação de peças e acessórios para veículos ferroviários
3041-5/00	Fabricação de aeronaves
3042-3/00	Fabricação de turbinas, motores e outros componentes e peças para aeronaves
3050-4/00	Fabricação de veículos militares de combate
3092-0/00	Fabricação de bicicletas e triciclos não-motorizados, peças e acessórios
3099-7/00	Fabricação de equipamentos de transporte não especificados anteriormente
3101-2/00	Fabricação de móveis com predominância de madeira
3102-1/00	Fabricação de móveis com predominância de metal
3103-9/00	Fabricação de móveis de outros materiais, exceto madeira e metal
3104-7/00	Fabricação de colchões
3211-6/01	Lapidagem de gemas
3211-6/02	Fabricação de artefatos de joalheria e ourivesaria
3211-6/03	Cunhagem de moedas e medalhas
3212-4/00	Fabricação de bijuterias e artefatos semelhantes
3220-5/00	Fabricação de instrumentos musicais, peças e acessórios
3230-2/00	Fabricação de artefatos para pesca e esporte
3240-0/01	Fabricação de jogos eletrônicos
3240-0/02	Fabricação de mesas de bilhar, de sinuca e acessórios não associada à locação
3240-0/03	Fabricação de mesas de bilhar, de sinuca e acessórios associada à locação
3240-0/99	Fabricação de outros brinquedos e jogos recreativos não especificados anteriormente
3250-7/01	Fabricação de instrumentos não-elétricos e utensílios para uso médico, cirúrgico, odontológico e de laboratório
3250-7/02	Fabricação de mobiliário para uso médico, cirúrgico, odontológico e de laboratório
3250-7/03	Fabricação de aparelhos e utensílios para correção de defeitos físicos e aparelhos ortopédicos em geral sob encomenda
3250-7/04	Fabricação de aparelhos e utensílios para correção de defeitos físicos e aparelhos ortopédicos em geral, exceto sob encomenda
3250-7/05	Fabricação de materiais para medicina e odontologia
3250-7/07	Fabricação de artigos ópticos
3291-4/00	Fabricação de escovas, pincéis e vassouras
3292-2/01	Fabricação de roupas de proteção e segurança e resistentes a fogo
3292-2/02	Fabricação de equipamentos e acessórios para segurança pessoal e profissional
3299-0/01	Fabricação de guarda-chuvas e similares
3299-0/02	Fabricação de canetas, lápis e outros artigos para escritório
3299-0/03	Fabricação de letras, letreiros e placas de qualquer material, exceto luminosos
3299-0/04	Fabricação de painéis e letreiros luminosos
3299-0/05	Fabricação de aviamentos para costura
3299-0/99	Fabricação de produtos diversos não especificados anteriormente
3511-5/01	Geração de energia elétrica

3812-2/00	Coleta de resíduos perigosos
4644-3/01	Comércio atacadista de medicamentos e drogas de uso humano
4644-3/02	Comércio atacadista de medicamentos e drogas de uso veterinário
4671-1/00	Comércio atacadista de madeira e produtos derivados
4679-6/01	Comércio atacadista de tintas, vernizes e similares
4679-6/04	Comércio atacadista especializado de materiais de construção não especificados anteriormente
4679-6/99	Comércio atacadista de materiais de construção em geral
4681-8/01	Comércio atacadista de álcool carburante, biodiesel, gasolina e demais derivados de petróleo, exceto lubrificantes, não realizado por transportador retalhista (TRR)
4681-8/02	Comércio atacadista de combustíveis realizado por transportador retalhista (TRR)
4681-8/03	Comércio atacadista de combustíveis de origem vegetal, exceto álcool carburante
4681-8/04	Comércio atacadista de combustíveis de origem mineral em bruto
4681-8/05	Comércio atacadista de lubrificantes
4682-6/00	Comércio atacadista de gás liquefeito de petróleo (GLP)
4683-4/00	Comércio atacadista de defensivos agrícolas, adubos, fertilizantes e corretivos do solo
4684-2/01	Comércio atacadista de resinas e elastômeros
4684-2/02	Comércio atacadista de solventes
4684-2/99	Comércio atacadista de outros produtos químicos e petroquímicos não especificados anteriormente



HOMOLOGAÇÃO

Homologo o "Laudo de Avaliação" elaborado pela comissão nomeada pela Portaria nº 35/2016, reunida, após verificação "in loco" dos imóveis abaixo descritos, objetos Decreto Desapropriatório nº 48/2016, concluiu que o valor venal global dos mesmos é da ordem de R\$ 6.585,80 (seis mil, quinhentos e oitenta e cinco reais, oitenta centavos), e o valor individual, como segue.

"fração ideal de 210m² (duzentos e dez metros quadrados) para o prolongamento da Rua Rio Grande do Sul, com a denominação de lote nº 48-C-1 originário do lote nº 48-C da Gleba nº 03 da Colônia Tormenta, com os seguintes limites e confrontações: "NORTE": Por uma linha reta e seca, medindo 6,00 metros, confronta com a Rua Rio Grande do Sul; SUL: Por uma linha reta e seca, medindo 6,00 metros, confronta com o lote nº 48-C-2, originário da desapropriação judicial ou amigável do lote nº 48-C, subdivisão do lote nº 48-Remanescente da Gleba nº 03 da Colônia Tormenta; LESTE: Por uma linha reta e seca, medindo 35,00 metros, confronta com o lote nº 48-C, subdivisão do lote nº 48-Remanescente da Gleba nº 03 da Colônia Tormenta; OESTE: Por uma linha reta e seca, medindo 35,00 metros, confronta com o lote nº 48-A-1 da gleba nº 03 da Colônia Tormenta", avaliada em 1.915,00 (um mil, novecentos e quinze reais).

"Fração ideal de 515,28m² (quinhentos e quinze metros, vinte e oito centímetros quadrados) para abertura de rua com a denominação de lote nº 48-C-2 originário do lote nº 48-C da Gleba nº 03 da Colônia Tormenta, com os seguintes limites e confrontações: "NORTE": Por uma linha reta e seca, a primeira medindo 6,00 metros, confronta com o lote nº 48-C-1, originário da desapropriação judicial ou amigável do lote nº 48-C, subdivisão do lote nº 48-Remanescente da Gleba nº 03 da Colônia Tormenta, e segunda medindo 58,41 metros confronta com o lote 48-C, subdivisão do lote nº 48-Remanescente da Gleba nº 03, da Colônia Tormenta; SUL: Por uma linha reta e seca medindo 64,41 metros, confronta com o lote nº 48-C, subdivisão do lote nº 48-Remanescente da Gleba nº 03 da Colônia Tormenta; LESTE: Por uma linha reta e seca, medindo 8,00 metros confronta com o lote nº 48-C, subdivisão do lote nº 48-Remanescente da Gleba nº 03 da Colônia Tormenta; OESTE: Por uma linha reta e seca, medindo 8,00 metros, confronta com o lote nº 48-A-1-A, originário da subdivisão do lote nº 48-A-1 da gleba nº 03 da Colônia Tormenta", avaliada em 4.670,80 (quatro mil, seiscentos e setenta reais, oitenta centavos).

Gabinete da Prefeita, Catanduvas/PR, em 16 de agosto de 2016.

NOEMI SCHMIDT DE MOURA
PREFEITA



LAUDO DE AVALIAÇÃO

A comissão de avaliação, nomeada pela Portaria nº 35/2016, reunida, após verificação "in loco" dos imóveis abaixo descritos, objetos Decreto Desapropriatório nº 48/2016, concluiu que o valor venal global dos mesmos é da ordem de R\$ 6.585,80 (seis mil, quinhentos e oitenta e cinco reais, oitenta centavos), e o valor individual, como segue.

"fração ideal de 210m² (duzentos e dez metros quadrados) para o prolongamento da Rua Rio Grande do Sul, com a denominação de lote nº 48-C-1 originário do lote nº 48-C da Gleba nº 03 da Colônia Tormenta, com os seguintes limites e confrontações: "NORTE": Por uma linha reta e seca, medindo 6,00 metros, confronta com a Rua Rio Grande do Sul; SUL: Por uma linha reta e seca, medindo 6,00 metros, confronta com o lote nº 48-C-2, originário da desapropriação judicial ou amigável do lote nº 48-C, subdivisão do lote nº 48-Remanescente da Gleba nº 03 da Colônia Tormenta; LESTE: Por uma linha reta e seca, medindo 35,00 metros, confronta com o lote nº 48-C, subdivisão do lote nº 48-Remanescente da Gleba nº 03 da Colônia Tormenta; OESTE: Por uma linha reta e seca, medindo 35,00 metros, confronta com o lote nº 48-A-1 da gleba nº 03 da Colônia Tormenta", avaliada em 1.915,00 (um mil, novecentos e quinze reais).

"Fração ideal de 515,28m² (quinhentos e quinze metros, vinte e oito centímetros quadrados) para abertura de rua com a denominação de lote nº 48-C-2 originário do lote nº 48-C da Gleba nº 03 da Colônia Tormenta, com os seguintes limites e confrontações: "NORTE": Por uma linha reta e seca, a primeira medindo 6,00 metros, confronta com o lote nº 48-C-1, originário da desapropriação judicial ou amigável do lote nº 48-C, subdivisão do lote nº 48-Remanescente da Gleba nº 03 da Colônia Tormenta, e segunda medindo 58,41 metros confronta com o lote 48-C, subdivisão do lote nº 48-Remanescente da Gleba nº 03, da Colônia Tormenta; SUL: Por uma linha reta e seca medindo 64,41 metros, confronta com o lote nº 48-C, subdivisão do lote nº 48-Remanescente da Gleba nº 03 da Colônia Tormenta; LESTE: Por uma linha reta e seca, medindo 8,00 metros confronta com o lote nº 48-C, subdivisão do lote nº 48-Remanescente da Gleba nº 03 da Colônia Tormenta; OESTE: Por uma linha reta e seca, medindo 8,00 metros, confronta com o lote nº 48-A-1-A, originário da subdivisão do lote nº 48-A-1 da gleba nº 03 da Colônia Tormenta", avaliada em 4.670,80 (quatro mil, seiscentos e setenta reais, oitenta centavos).

Catanduvas, 15 de agosto de 2016.

DEMÓSTENES FRANCISCO VALENTINI

LUCAS MATHIAS DOS SANTOS SILVA

CI-1167974-E16 DOUGLAS JOSÉ DALL APRIA.



DECRETO Nº 1444/2016

SUMULA: Dispõe sobre abertura de Crédito Adicional Suplementar, no vigente orçamento.

O PREFEITO MUNICIPAL DE ANAHY, ESTADO DO PARANÁ, usando de suas atribuições legais, com base na Lei Federal nº 4.320/64, Lei Municipal nº 681/2015 de 17 de dezembro de 2015.

DECRETA:

Art. 1º - Fica aberto o Crédito Adicional Suplementar no valor de R\$ 55.568,40 (cinquenta e cinco mil quinhentos e sessenta e oito reais e quarenta centavos) no orçamento vigente, a saber:

Table with 3 columns: Item description, Source of Resources, and Amount. Includes items like 'Mantimento do Fundo Municipal de Assistência Social' (R\$ 3.000,00), 'Material de Consumo' (R\$ 7.160,00), 'Outros Serviços de Terceiros - Pessoa Física' (R\$ 2.060,00), etc.

Art. 2º - Os recursos para atender a abertura do crédito adicional suplementar será utilizado no previsto no Anexo I da Licitação, conforme prevê o inciso II do § 1º do artigo 43 da Lei Federal nº 4.320, de 17 de março de 1964, nas seguintes fontes de recursos:

Summary table: Fonte de Recursos 938 - Receitas 147 (R\$ 30.000,00), Fonte de Recursos 940 - Receitas 135 e 139 (R\$ 25.568,40).

Art. 3º - Esse decreto entrará em vigor na data de sua publicação.

GABINETE DO PREFEITO MUNICIPAL DE ANAHY, ESTADO DO PARANÁ, aos 15 dias do mês de agosto de 2016.

JOACIR ANTONIO LAZZARETTI
Prefeito Municipal

CI-1167969-E16



HOMOLOGAÇÃO

Homologo o "Laudo de Avaliação" elaborado pela comissão nomeada pela Portaria nº 35/2016, reunida, após verificação "in loco" dos imóveis abaixo descritos, objetos Decreto Desapropriatório nº 48/2016, concluiu que o valor venal global dos mesmos é da ordem de R\$ 6.585,80 (seis mil, quinhentos e oitenta e cinco reais, oitenta centavos), e o valor individual, como segue.

"fração ideal de 210m² (duzentos e dez metros quadrados) para o prolongamento da Rua Rio Grande do Sul, com a denominação de lote nº 48-C-1 originário do lote nº 48-C da Gleba nº 03 da Colônia Tormenta, com os seguintes limites e confrontações: "NORTE": Por uma linha reta e seca, medindo 6,00 metros, confronta com a Rua Rio Grande do Sul; SUL: Por uma linha reta e seca, medindo 6,00 metros, confronta com o lote nº 48-C-2, originário da desapropriação judicial ou amigável do lote nº 48-C, subdivisão do lote nº 48-Remanescente da Gleba nº 03 da Colônia Tormenta; LESTE: Por uma linha reta e seca, medindo 35,00 metros, confronta com o lote nº 48-C, subdivisão do lote nº 48-Remanescente da Gleba nº 03 da Colônia Tormenta; OESTE: Por uma linha reta e seca, medindo 35,00 metros, confronta com o lote nº 48-A-1 da gleba nº 03 da Colônia Tormenta", avaliada em 1.915,00 (um mil, novecentos e quinze reais).

"Fração ideal de 515,28m² (quinhentos e quinze metros, vinte e oito centímetros quadrados) para abertura de rua com a denominação de lote nº 48-C-2 originário do lote nº 48-C da Gleba nº 03 da Colônia Tormenta, com os seguintes limites e confrontações: "NORTE": Por uma linha reta e seca, a primeira medindo 6,00 metros, confronta com o lote nº 48-C-1, originário da desapropriação judicial ou amigável do lote nº 48-C, subdivisão do lote nº 48-Remanescente da Gleba nº 03 da Colônia Tormenta, e segunda medindo 58,41 metros confronta com o lote 48-C, subdivisão do lote nº 48-Remanescente da Gleba nº 03, da Colônia Tormenta; SUL: Por uma linha reta e seca medindo 64,41 metros, confronta com o lote nº 48-C, subdivisão do lote nº 48-Remanescente da Gleba nº 03 da Colônia Tormenta; LESTE: Por uma linha reta e seca, medindo 8,00 metros confronta com o lote nº 48-C, subdivisão do lote nº 48-Remanescente da Gleba nº 03 da Colônia Tormenta; OESTE: Por uma linha reta e seca, medindo 8,00 metros, confronta com o lote nº 48-A-1-A, originário da subdivisão do lote nº 48-A-1 da gleba nº 03 da Colônia Tormenta", avaliada em 4.670,80 (quatro mil, seiscentos e setenta reais, oitenta centavos).

Gabinete da Prefeita, Catanduvas/PR, em 16 de agosto de 2016.

NOEMI SCHMIDT DE MOURA
PREFEITA



LAUDO DE AVALIAÇÃO

A comissão de avaliação, nomeada pela Portaria nº 35/2016, reunida, após verificação "in loco" dos imóveis abaixo descritos, objetos Decreto Desapropriatório nº 48/2016, concluiu que o valor venal global dos mesmos é da ordem de R\$ 6.585,80 (seis mil, quinhentos e oitenta e cinco reais, oitenta centavos), e o valor individual, como segue.

"fração ideal de 210m² (duzentos e dez metros quadrados) para o prolongamento da Rua Rio Grande do Sul, com a denominação de lote nº 48-C-1 originário do lote nº 48-C da Gleba nº 03 da Colônia Tormenta, com os seguintes limites e confrontações: "NORTE": Por uma linha reta e seca, medindo 6,00 metros, confronta com a Rua Rio Grande do Sul; SUL: Por uma linha reta e seca, medindo 6,00 metros, confronta com o lote nº 48-C-2, originário da desapropriação judicial ou amigável do lote nº 48-C, subdivisão do lote nº 48-Remanescente da Gleba nº 03 da Colônia Tormenta; LESTE: Por uma linha reta e seca, medindo 35,00 metros, confronta com o lote nº 48-C, subdivisão do lote nº 48-Remanescente da Gleba nº 03 da Colônia Tormenta; OESTE: Por uma linha reta e seca, medindo 35,00 metros, confronta com o lote nº 48-A-1 da gleba nº 03 da Colônia Tormenta", avaliada em 1.915,00 (um mil, novecentos e quinze reais).

"Fração ideal de 515,28m² (quinhentos e quinze metros, vinte e oito centímetros quadrados) para abertura de rua com a denominação de lote nº 48-C-2 originário do lote nº 48-C da Gleba nº 03 da Colônia Tormenta, com os seguintes limites e confrontações: "NORTE": Por uma linha reta e seca, a primeira medindo 6,00 metros, confronta com o lote nº 48-C-1, originário da desapropriação judicial ou amigável do lote nº 48-C, subdivisão do lote nº 48-Remanescente da Gleba nº 03 da Colônia Tormenta, e segunda medindo 58,41 metros confronta com o lote 48-C, subdivisão do lote nº 48-Remanescente da Gleba nº 03, da Colônia Tormenta; SUL: Por uma linha reta e seca medindo 64,41 metros, confronta com o lote nº 48-C, subdivisão do lote nº 48-Remanescente da Gleba nº 03 da Colônia Tormenta; LESTE: Por uma linha reta e seca, medindo 8,00 metros confronta com o lote nº 48-C, subdivisão do lote nº 48-Remanescente da Gleba nº 03 da Colônia Tormenta; OESTE: Por uma linha reta e seca, medindo 8,00 metros, confronta com o lote nº 48-A-1-A, originário da subdivisão do lote nº 48-A-1 da gleba nº 03 da Colônia Tormenta", avaliada em 4.670,80 (quatro mil, seiscentos e setenta reais, oitenta centavos).

Catanduvas, 15 de agosto de 2016.

DEMÓSTENES FRANCISCO VALENTINI

LUCAS MATHIAS DOS SANTOS SILVA

CI-1167975-E16 DOUGLAS JOSÉ DALL APRIA.



MUNICÍPIO DE SÃO MIGUEL DO IGUAÇU

AVISO DE LICITAÇÃO
PROCESSO Nº 17/2016
PREGÃO ELETRÔNICO Nº 1062016 - PMSM
PARTICIPAÇÃO EXCLUSIVA ME/EP

O Município de São Miguel do Iguaçu - PR, TORNA PÚBLICO aos interessados que em conformidade com a Lei Federal nº 8.666/93, Lei Federal nº 10.520/02 e Lei Municipal 2480/2012 e suas alterações posteriores, e em conformidade com o Decreto Municipal 410/2014, que se encontra disponível para retirada, o edital do processo administrativo nº 17/2016 na modalidade Pregão, tipo Menor Preço, objetivando contratação de seguro de veículo Sprinter Van, destinado a atender as necessidades da Secretaria Municipal de Saúde, conforme anexo I do edital. A licitação será realizada no dia 30 de agosto de 2016, às 09:00 horas no site www.tce.org.br "Acesso Identificado". O edital deverá ser retirado no site www.tce.org.br, http://transparencia.oparana.com.br/licitacoes/aba_administracao ou diretamente no Departamento de Licitações e Contratos, na Rua Vário Gheleire, 64, no horário comercial de 2ª a 6ª feira, mediante a apresentação de mídia removível com entrada para USB (pendrive). São Miguel do Iguaçu-PR, 16 de agosto de 2016. CLAUDIMIRO DA COSTA GUTTA - Prefeito Municipal

CI-1167976-E16



Prefeitura Municipal de Tupassí

ESTADO DO PARANÁ
Praça Santos Dumont, s/nº - Fone (044) 3544 8000 - Fax: 3544 8014 CEP 85945-000

SEGUNDA PUBLICAÇÃO TRIMESTRAL

PREGÃO PRESENCIAL Nº 1/2016
PROCESSO LICITATÓRIO Nº 1/2016
OBJETO: Registro de Preços para futuras e eventuais aquisições de materiais para pintura de prédios públicos e demarcações de vias. A entrega será de forma parcelada, de acordo com as necessidades da contratante, num período de 12 (doze) meses a contar da assinatura da Ata. Permanecerá inalterados os preços constantes nas Atas de Registro de Preços nº 1 e 2/2016.

Tupassí - PR, 16 de agosto de 2016.

João Carlos Mariani
Prefeito Municipal



Prefeitura Municipal de Tupassí

ESTADO DO PARANÁ
Praça Santos Dumont, s/nº - Fone (044) 3544 8000 - Fax: 3544 8014 CEP 85945-000

SEGUNDA PUBLICAÇÃO TRIMESTRAL

PREGÃO PRESENCIAL Nº 2/2016
PROCESSO LICITATÓRIO Nº 2/2016
OBJETO: Registro de Preços para aquisição de materiais elétricos, sendo que os produtos deverão ser entregues de forma parcelada, de acordo com as necessidades da contratante, em até 10 dias após o pedido, por período de 12 meses a contar da assinatura da Ata. Permanecerá inalterados os preços constantes nas Atas de Registro de Preços nº 3, 4, 5 e 6/2016.

Tupassí - PR, 16 de agosto de 2016.

João Carlos Mariani
Prefeito Municipal

CI-1167972-E16



PORTARIA Nº. 135/2016 de 16/08/2016

LICENÇA PARA TRATAMENTO DE SAÚDE.

PREFEITO DE CAMPO BONITO

ESTADO DO PARANÁ, no uso de suas atribuições legais.

RESOLVE:

Art. 1º - Prorrogar I.S. - Licença para Tratamento de Saúde, ao Servidor ALCINDO DE JESUS MAGALHÃES, ocupante do cargo de MOTORISTA, matrícula funcional nº 60, a partir de 01/08/2016.

Art. 2º - Conforme Seção V, art. 18 da Lei 629/2007 - Reestrutura do RPPS do Município de Campo Bonito. O benefício após 15 dias será pago pelo Fundo de Previdência desse Município - Funprecampo.

Art. 3º - Esta Portaria entra em vigor na data de sua publicação. É revogada as disposições em contrário.

Paçõ Municipal, Álvaro Assis Grassi, nº. 252.

GILMAR LEITE BERNARDI
PREFEITO

CI-1167962-E16



Prefeitura Municipal de Tupassí

ESTADO DO PARANÁ
Praça Santos Dumont, s/nº - Fone (044) 3544 8000 - Fax: 3544 8014 CEP 85945-000

SEGUNDO TERMO ADITIVO

Temo aditivo que entre si celebram, de um lado o MUNICÍPIO DE TUPASSÍ, pessoa jurídica de direito público interno, com sede na Praça Santos Dumont, s/n, inscrita no CNPJ(MF) 77.877.116/0001-38, neste ato representado pelo Sr. Jose Carlos Mariussi, Prefeito Municipal, em pleno exercício de seu mandato e funções, inscrito no CPF sob nº 604.789.269-87, RG nº 4.264.607-5 SSP/PR, de ora em diante denominada simplesmente CONTRATANTE, e de outro lado, G. J. TULLIO & CIA. LTDA., pessoa jurídica inscrita no CNPJ/MF sob nº 07.180.097/0001-00, situada a Rua Paranaíba, nº 1160, Centro, CEP: 85.948-000, na cidade de Pato Branco - PR, aqui devidamente representada pelo Sr. Gilmar José Tullio, portador da Carteira de Identidade nº 4.655.939-6 SSP/PR e inscrito no CPF sob nº 605.528.759-53, sem justo e contratado o seguinte:

Cláusula primeira: Considerando a Solicitação de aditivo de meta física emitida pelo Engenheiro Civil do Município de Tupassí, fica aditado o valor do contrato nº 176/2015, do Tomada de Preços nº 9/2015, Processo Licitatório nº 79/2015, nos seguintes termos:

1 - Fica acrescido ao valor contratual referente o Lote 01, à importância de R\$ 14.272,80 (quatorze mil e duzentos e setenta e dois reais e oitenta centavos), passando o valor do Lote 01 de R\$ 74.848,62 (setenta e quatro mil e oitocentos e quarenta e oito reais e sessenta e dois centavos) para R\$ 89.121,42 (oitenta e nove mil e cento e vinte e um reais e quarenta e dois centavos). Sendo assim, o valor total contratual passará de R\$ 77.115,34 (setenta e sete mil cento e quinze reais e quatorze centavos), para R\$ 91.388,14 (noventa e um mil e trezentos e oitenta e oito reais e quatorze centavos), compreendendo:

Materiais: R\$ 9.990,96 (nove mil e novecentos e noventa reais e noventa e seis centavos); e Serviços: R\$ 4.281,84 (quatro mil e duzentos e oitenta e um reais e oitenta e quatro centavos).

Cláusula terceira: Fica acrescido ao referido Contrato, as seguintes dotações orçamentárias:

Table with 7 columns: Orç. (01), Nome do Orç. (DEPARTAMENTO DE TRANSPORTES), Unidade (1001), Função (26), Sub-função (782), Projeto/Atividade (1), Despesa (1), Elemento da Despesa (44903/020200).

Cláusula quarta: Permanecem inalteradas as demais cláusulas contratuais.

Tupassí/PR, 15 de agosto de 2016.

G. J. TULLIO & CIA LTDA
Rua Paranaíba, 1160 - Sala 02 - Centro
85948-000 - Pato Branco - Paraná

Contraída
Testemunhas:
1º Gilmar José Tullio
CPF nº 565.844.158-51
2º [Assinatura]
CPF nº 052.877.765-62

CI-1167963-E16



MUNICÍPIO DE CÉU AZUL

AVISO DE LICITAÇÃO - PREGÃO Nº 86/2016 - M.C.A. - Forma Presencial

O Município de Céu Azul, torna público que fará realizar às 14:00 horas do dia 30 de agosto de 2016, na sede da Prefeitura Municipal, sita à Av. Nilo Umberto Deitos, 1426, licitação na Modalidade de Pregão, tipo de Menor Preço Por Lote, objetivando a Contratação de clínica médica para execução de serviços de consultas na especialidade de pediatria, ginecologia e obstetrícia, conforme especificações constantes no edital, conforme estabelecido no Edital. A documentação completa poderá ser obtida diretamente no site de internet da Prefeitura (www.ceuazul.pr.gov.br) no link Licitações) bem como se encontra à disposição dos interessados no endereço acima mencionado, em horário comercial. Maiores informações poderão ser obtidas junto ao setor de Licitações, ou pelo fone (45) 3266-1122 ou e-mail: pref.compras@netceu.com.br. Céu Azul, 16 de agosto de 2016.

JAIME LUIS BASSO
Prefeito Municipal

MUNICÍPIO DE CÉU AZUL

CONTRATO Nº. 58/2015 - Aditivo nº. 1

CONTRATANTE: MUNICÍPIO DE CÉU AZUL

CONTRATADO(A): RAFAELA SARTOR FERREIRA 08410486903

OBJETO: Contratação de empresa ou agência promotora com profissional para realização de atividades de Informática para desenvolvimento de programas junto aos grupos de crianças, adolescentes e idosos integrantes do Serviço de Proteção e Atendimento à Família - PAIF, executado pelo Centro de Referência de Assistência Social - CRAS.

ALTERAÇÃO: Promover a renovação do contrato, prorrogando a vigência do contrato e a continuidade da execução dos serviços por mais 12 (doze) meses, compreendendo o período de 13 de agosto de 2016 a 12 de agosto de 2017.

VIGÊNCIA: 12 de agosto de 2017.

FUNDAMENTAÇÃO LEGAL: Lei Federal nº 8.666/93 e alterações.

DATA DA ALTERAÇÃO: 12/08/2016

VALOR DO ADITIVO: R\$ 13.800,00 (treze mil e oitocentos reais)

ASSINATURAS: JAIME LUIS BASSO e RAFAELA SARTOR FERREIRA

MUNICÍPIO DE CÉU AZUL

CONTRATO Nº. 86/2012 - Aditivo nº. 5

CONTRATANTE: MUNICÍPIO DE CÉU AZUL

CONTRATADO(A): TAKASHI ONUKA E CIA LTDA-EPP

OBJETO: Contratação de empresa/clínica médica para execução de serviços de atendimento médico em unidades de saúde (1 ginecologista/obstetrícia), com carga horária de 50 horas semanais, a fim de garantir o atendimento básico e continuidade dos programas implantados.

ALTERAÇÃO: Promover a renovação do contrato, prorrogando a vigência do contrato e a continuidade da execução dos serviços por mais 1 (um) mês compreendendo o período de 14 de agosto de 2016 a 13 de setembro de 2016.

VIGÊNCIA: 13 de setembro de 2016.

FUNDAMENTAÇÃO LEGAL: Lei Federal nº 8.666/93 e alterações.

DATA DA ALTERAÇÃO: 05/08/2016

VALOR DO ADITIVO: R\$ 12.375,00 (doze mil trezentos e setenta e cinco reais).

ASSINATURAS: JAIME LUIS BASSO e TAKASHI ONUKA

CI-1167964-E16



Prefeitura Municipal de Tupassí

ESTADO DO PARANÁ
Praça Santos Dumont, s/nº - Fone (044) 3544 8000 - Fax: 3544 8014 CEP 85945-000

EXTRATO DE PORTARIAS

PORTARIA Nº 646/20146

Nomeia Andressa Cristiane Ferreira dos Santos, portadora do RG nº 9.578.150-0 SESP-PR, e inscrita no CPF nº 068.485.029-01, aprovada no Concurso Público 01/2015 para o cargo efetivo de carreira de Farmacêutica/Bioquímica.

b) A nomeada tomou posse nesta data e entrará em exercício na data de 17 de agosto de 2016.

c) Será tomado sem efeito o presente ato de nomeação, se não ocorrer o exercício, no prazo legal acima estipulado.

Município de Campo Bonito
Adm. 2013/2016
Responsabilidade de Todos

PREGÃO N.º 56/2015

TERMO ADITIVO 01 AO CONTRATO 03/2015

OBJETO: CONTRATAÇÃO DE EMPRESA DO RAMO PARA SERVIÇOS DE RECAPAGENS DE PNEUS, CONFORME A NECESSIDADE, ATENDENDO A DEMANDA DAS SECRETARIAS MUNICIPAIS DO MUNICÍPIO.

PARTES: MUNICÍPIO DE CAMPO BONITO, CNPJ 80.869.621/0001-12 e a empresa: DAL MOLIN PNEUS AGRICOLAS LTDA, CNPJ 79.705.406/0001-20

CLAUSULA PRIMEIRA: De comum acordo entre as partes resolveu aumentar a meta física do contrato em vinte e cinco por cento, conforme Art. 65 da Lei 8.666/93. Aumentando o contrato originário neste percentual.

No item 10- recapagem de pneu 17.5x25, profundidade mínima de 25 mm, largura mínima de 07 cm.

CLAUSULA SEGUNDA: Permanecem inalteradas as demais cláusulas contratuais que não conflitem com este aditivo.

Campo Bonito, 16 de agosto de 2016

GILMAR LUIZ BERNARDI
PREFEITO MUNICIPAL

DALE DALMOLIN
CONTRATADA

CI-1167966-E16

Prefeitura Municipal de Anahy
ESTADO DO PARANÁ
Rua Rio da Areia, 591 - Centro - Fone/Fax: (45) 3249-1149
CEP 85425-000 - ANAHY - PARANÁ
E-mail: prefeitura_anahy@hotmail.com - CNPJ 95.594.800/0001-94

DECRETO N.º 1445/2016

SÚMULA: Dispõe sobre abertura de Crédito Adicional Suplementar, no vigente orçamento.

O PREFEITO MUNICIPAL DE ANAHY, ESTADO DO PARANÁ, usando de suas atribuições legais e com base na Lei Federal nº 4.320/64, e Lei Municipal nº 681/2015 de 17 de dezembro de 2015.

DECRETA:

Art. 1º - Fica aberto o Crédito Adicional Suplementar no valor de R\$ 60.000,00 (sessenta mil reais) no orçamento vigente, a saber:

15 - DEPARTAMENTO DE AÇÃO SOCIAL	
01 - GABINETE DO DIRETOR	
1501.0824401.202.160 - Manutenção do Gabinete do Depto de Ação Social	RS 25.000,00
3.1.90.11.00 - Vencimento e Vantagens Fixas Pessoal	
3.1.90.13.00 - Fonte de Recursos 935 - Bônus de Financiamento da Proteção Especial Social de Média Complexidade - Obrigações Patronais	RS 5.000,00
3.1.90.15.00 - Fonte de Recursos 935 - Bônus de Financiamento da Proteção Especial Social de Média Complexidade	
15 - DEPARTAMENTO DE AÇÃO SOCIAL	
03 - FUND MUNICIPAL DE ASSISTÊNCIA SOCIAL	
1503.0821401.202.180 - Manutenção do Fundo Municipal de Assistência Social	RS 7.000,00
3.3.90.30.00 - Material de Consumo	
3.3.90.36.00 - Fonte de Recursos 935 - Bônus de Financiamento da Proteção Especial Social de Média Complexidade	RS 8.000,00
3.3.90.39.00 - Fonte de Recursos 935 - Bônus de Financiamento da Proteção Especial Social de Média Complexidade	RS 15.000,00
3.3.90.39.00 - Fonte de Recursos 935 - Bônus de Financiamento da Proteção Especial Social de Média Complexidade	

Art. 2º - Os recursos para atender a abertura do crédito adicional suplementar seja utilizado e provido à abertura de crédito adicional, conforme prevê o inciso II do § 1º do artigo 43 da Lei Federal nº 4.320, de 17 de março de 1964, nas seguintes fontes de recursos.

Fonte de Recursos 935 - Receitas 148 - R\$ 60.000,00

Art. 3º - Este decreto entrará em vigor na data de sua publicação.

GABINETE DO PREFEITO MUNICIPAL DE ANAHY, ESTADO DO PARANÁ, aos 15 dias do mês de agosto de 2016.

JOACIM ANTONIO LAZZARETTI
Prefeito Municipal

CI-1167968-E16

Prefeitura Municipal de Tupãssi
ESTADO DO PARANÁ
Praça Santos Dumont, s/nº - Fone (044) 3544 8000 - Fax: 3544 8014 CEP 85945-000

EXTRATO DE JUSTIFICATIVA DE INEXIGIBILIDADE DE LICITAÇÃO

INEXIGIBILIDADE DE LICITAÇÃO Nº 03/2016
PROCESSO LICITATÓRIO Nº 61/2016.

CONTRATANTE: Município de Tupãssi. CNPJ nº 77.877.116/0001-38.
CONTRATADA: Lepi Indústria e Comércio de Relógios Ltda. - ME. CNPJ nº 04.683.763/0001-35.

OBJETO: O objeto do presente processo de Inexigibilidade de Licitação é a contratação de empresa especializada em manutenção e reparos no Placar Eletrônico, Marca Lepi, instalado no Ginásio de Esportes Ailton Borges de Melo, localizado na cidade de Tupãssi/PR, conforme especificado a seguir:

Item	Qtd	Un	Descrição dos Produtos/Serviços	Valor Unitário	Valor Total do Item
1	1,00	UN	Fonte 12w 29mm, sendo especial para placar	326,87	326,87
2	6,00	UN	Cabo conectores	26,00	156,00
3	1,00	UN	Placa mãe para painel de mensagens	960,00	960,00
4	1,00	UN	CPU	654,37	654,37
5	1,00	GB	Manutenção técnica, hotelaria, alimentação, deslocamento técnico ida e volta 1.354km	2.901,00	2.901,00

DO VALOR: O valor total do presente processo é de R\$ 4.998,24 (quatro mil e novecentos e noventa e oito reais e vinte e quatro centavos), sendo:

- Materiais R\$ 2.097,24 (dois mil e noventa e sete reais e vinte e quatro centavos); e
- Serviços/deslocamento R\$ 2.901,00 (dois mil e novecentos e um reais).

PRazo DE ENTREGA/EXECUÇÃO: Até 30 dias, a contar da assinatura do contrato.

PAGAMENTO: O pagamento será efetuado em até 30 (trinta) dias após a entrega/execução dos produtos/serviços e da nota fiscal eletrônica, e somente após aprovação e conferência do produto/serviço pelo órgão competente.

PRazo DE VIGÊNCIA: Até 31 de dezembro de 2016.

DOTAÇÕES ORÇAMENTÁRIAS: O pagamento será efetuado à conta dos recursos das seguintes dotações orçamentárias:

Órgão	Nome do Órgão	Unidade	Função	Sub-função	Projeto/Atividade	Despesa	Elemento da Despesa
05	Divisão de Esportes e Lazer	0502	27	812	2	13	2053 339030250000
05	Divisão de Esportes e Lazer	0502	27	812	2	13	4573 339039200000

LOCAL DE ENTREGA/EXECUÇÃO DO EQUIPAMENTO/SERVIÇO: Ginásio de Esportes Ailton Borges de Melo, na sede da Contratada.

AMPARO LEGAL: Artigo 25 da Lei nº 8.666/93.

Tupãssi, Paraná, 15 de agosto de 2016.

Wagner Antonio Savaris
Prefeito Municipal

CI-1167971-E16

2º AVISO DE PRORROGAÇÃO DE LICITAÇÃO
PROCESSO LICITATÓRIO Nº 3154/2016 - CONCORRÊNCIA PÚBLICA Nº 10/2016

Objeto: Contratação de empresa para implantação de semáforos. Tipo: Menor Preço, Global. Nova data de abertura: 20 de setembro de 2016, às 9:00 horas. Motivo: Adequação do Edital. Local de abertura: Paço Municipal Prefeito Alberoni Bittencourt. O Edital poderá ser obtido no site www.ubirata.pr.gov.br. Ubiratã - Paraná, 15 de agosto de 2016. Presidente Nomeada Conforme Portaria 8/2016 CI1167932-E16

Prefeitura Municipal de Anahy
ESTADO DO PARANÁ
Rua Rio da Areia, 591 - Centro - Fone/Fax: (45) 3249-1149
CEP 85425-000 - ANAHY - PARANÁ
E-mail: prefeitura_anahy@hotmail.com - CNPJ 95.594.800/0001-94

DECRETO N.º 1446/2016

SÚMULA: Institui Fonte de Recurso e estabelece outras providências, no vigente orçamento.

O PREFEITO MUNICIPAL DE ANAHY, ESTADO DO PARANÁ, usando de suas atribuições legais e com base na Lei Federal nº 4.320/64, e Lei Municipal nº 681/2015 de 17 de dezembro de 2015.

DECRETA:

Art. 1º - Fica aberto o Crédito Adicional Suplementar no valor de R\$ 12.500,00 (doze mil e quinhentos reais) no orçamento vigente, a saber:

11 - DEPTO DE ESPORTES, RECREAÇÃO E LAZER	
02 - DIVISÃO DE ESPORTES	
2781103702.480 - Manutenção das Atividades da Divisão de Esportes	RS 12.500,00
4.4.90.52.00 - Equipamentos e Material Permanente	
Fonte: 501 Alienação de Bens	

Art. 2º - Para dar cobertura ao crédito aberto conforme artigo anterior, será utilizado os recursos previstos no artigo 43, da Lei Federal nº 4.320/64, a saber:

Excesso de arrecadação na fonte 501 Alienação de Bens - R\$ 12.500,00

Art. 3º - Este decreto entrará em vigor na data de sua publicação.

GABINETE DO PREFEITO MUNICIPAL DE ANAHY, ESTADO DO PARANÁ, aos 16 dias do mês de agosto de 2016.

JOACIM ANTONIO LAZZARETTI
Prefeito Municipal

CI-1167967-E16

MUNICÍPIO DE CÉU AZUL
RELATÓRIO DE HABILITAÇÃO/CLASSIFICAÇÃO

REF: Tomada de Preços nº 7/2016 - M.C.A.

A comissão permanente de licitação constituída pelos Senhores (as): Davy Luis Stocco, Sandra Ap. Geodoz Pontela e Francielly Matei Dias Lemes, comunicam aos interessados no fornecimento do objeto da licitação Tomada de Preços nº 7/2016 - M.C.A. que trata do OBJETO/Lote nº 1: Contratação de empresa para execução de obra de construção de monumento comemorativo dos 50 anos do município de Céu Azul, na rotatória da Rua Curitiba no cruzamento com a Av. Marechal Cândido Rondon - Centro, conforme projetos e demais peças do edital, que após a análise e verificação da habilitação e das propostas ofertadas, decide classificar as propostas da seguinte forma:

Proponente	CNPJ	ME ou EPP Lei 12306	Habilitada / Inabilitada
Construtora Irmãos Godoy Ltda - ME	14.969.322/0001-58	ME	Habilitada
Burratto Indústria Metalúrgica Ltda - ME	11.943.310/0001-66	ME	Habilitada
Zout Engenharia Ltda - EPP	22.009.899/0001-46	EPP	Habilitada

Comunica que considerando a desistência recursal da fase de habilitação das proponentes participantes a Comissão deu seqüência a abertura dos envelopes nº. 02 - Proposta de Preços

Proponente	CNPJ	ME ou EPP Lei 12306	Valor da Proposta R\$	Classificação
Construtora Irmãos Godoy Ltda - ME	14.969.322/0001-58	ME	117.614,00	1º
Burratto Indústria Metalúrgica Ltda - ME	11.943.310/0001-66	ME	129.392,32	2º
Zout Engenharia Ltda - EPP	22.009.899/0001-46	EPP	130.195,03	3º

Comunica, outrossim, que fica aberto o prazo recursal de 5 (cinco) dias úteis, em conformidade com a Lei 8.666/93. Concorrendo o período recursal até as 12h00min do dia 23 de agosto de 2016.

Céu Azul, 16 de agosto de 2016.

Comissão de Licitação:

Davy Luis Stocco - Presidente
Sandra Ap. Geodoz Pontela - Membro/Secretária
Francielly Matei Dias Lemes - Membro

CI1167973-E16

Mariana Lang LEILÕES

DE SEGUNDO PÚBLICO LEILÃO E DE NOTIFICAÇÃO

Mariana Lang, brasileira, CPF nº: 049.375.199-80, RG nº: 8.374.127-9/PR, Leiloeira Oficial, inscrita na Junta Comercial do Paraná - JUCRAPAR Nº 12.047/L, estabelecida na Rua Manoel Ribas, 2357, Centro, em Cascavel, Paraná, fone (045) 3037-2577, FAZ SABER QUE, devidamente autorizada pela COOPERATIVA DE CRÉDITO DE LIVRE ADMISSÃO DE CASCAVEL E REGIÃO - SICOOB CREDICAPITAL, VENDEDORA, na forma do artigo 27 da Lei 9.314/97, e regulamentação complementar, em SEGUNDO PÚBLICO LEILÃO, que será realizado no dia 22/08/2016, às 14:00 horas, na Rua Fortaleza, 2622, Recanto Tropical, em Cascavel, Paraná, o imóvel adiante descrito, a partir do lance mínimo indicado, para pagamento de dívida hipotecária de AGROINSUMOS BRAGANEY LTDA, pessoa jurídica, com sede à Rua Piquiri, nº 1161, sala 02, Centro, Braganey - Pr., inscrita no CNPJ: 04.376.785/0001-35 e HERIVELTO SOARES PINTO, brasileiro, divorciado, empresário, portador do CI nº 5.892.970-0-PR e inscrito no CPF nº 023.786.389-81, residente e domiciliado na Rua João Maria, 1919, centro, Corbélia - PR, em favor da COOPERATIVA DE CRÉDITO DE LIVRE ADMISSÃO DE CASCAVEL E REGIÃO - SICOOB CREDICAPITAL.

IMÓVEL: Lote de Terras nº 18-F-6, oriundo da divisão de terras nº 18-F-3 Gleba 08 da Colônia "A" Cascavel, situada dentro do Perímetro Urbano da Cidade de Braganey-PR. Contendo a área de 960,00m², sem benfeitorias e com os seguintes limites e confrontações: ao NORTE: por uma linha seca e reta, com AZ 273°21' e distância de 51,36 metros, confronta com o lote nº 18-E, da mesma gleba; ao LESTE: por uma linha seca e reta, com AZ 335°18' e distância de 15,54 metros, confronta com a Pr 573; ao SUL: por uma linha seca e reta, com AZ 262°28' e distância de 50,90 metros, confronta com o lote nº 18-F-7, da mesma divisão; e ao OESTE: por uma linha seca e reta, com AZ 171°41' e distância de 20,37 metros, confronta com o lote nº 18-F-5, da mesma gleba; Matrícula nº 23.098 pertencente ao Serviço de Registro de Imóveis de Corbélia - Pr.

LANCE MÍNIMO: R\$ 290.000,00 (duzentos e noventa mil reais).

Pista: desde já, notificados do presente leilão AGROINSUMOS BRAGANEY LTDA e HERIVELTO SOARES PINTO.

- As vendas serão feitas mediante pagamento à vista.
- O lance mínimo para a venda será o correspondente aos saldos devedores e acessórios, ou avaliação, estando, porém, sujeitos a atualização até 24 horas antes da realização da praça.
- O arrematante será responsável por todas as despesas de registro, IPTU, ITBI, Condomínio (se for o caso) e demais impostos e taxas correntes por conta do arrematante.
- Caso o imóvel esteja ocupado, o arrematante fica ciente que será o responsável pelas providências de desapropriação do mesmo.
- Os imóveis acima tiveram sua relação resumida, autorizada pela Lei Federal nº 7433/85 e na forma do Código de Normas da Corregedoria de Justiça do Estado do Paraná.
- A leiloeira, acima já qualificada, aceita e habilita a fornecer aos interessados informações pormenorizadas sobre os imóveis, objeto deste Edital de Primeiro Público Leilão e de Notificação.

Cascavel, 19 de março de 2016.

Mariana Lang - Leiloeira Oficial - Matrícula 12.047/L

Publicações no Jornal O Paraná nos dias: 13/08/2016, 17/08/2016 e 21/08/2016.

CI-1167869-E16

CÂMARA MUNICIPAL DE MARIPÁ
ESTADO DO PARANÁ
e-mail: contato@camaramaripa.pr.gov.br
Av. General Cambano, 579 - Fone: (44) 3687-1416 - 85.855-000 - MARIPÁ - PR
CNPJ 73.900.491/0001-61

PORTARIA Nº 35 / 2016

A Mesa Diretiva da Câmara Municipal de Maripá, Estado do Paraná, no uso de suas atribuições legais e de acordo com o inciso XVIII, do Art. 24, do Regimento Interno e considerando o Protocolo nº 49/2016, datado de 08 de março de 2016 e o Ofício nº 14.021.080/05802016 do INSS, datado de 09 de agosto de 2016;

RESOLVE:

Art. 1º - EXONERAR, a pedido, o Servidor **Normelto Schneider**, inscrito no RG nº 2.183.197-2 SSP/PR e CPF nº 645.000.049-04, ocupante do cargo efetivo de Técnico Contábil, a partir de 16 de Agosto de 2016.

Art. 2º - Esta Portaria entrará em vigor na data de sua publicação.

CÂMARA MUNICIPAL DE MARIPÁ, ESTADO DO PARANÁ
MARIPÁ, EM 16 DE AGOSTO DE 2016

VALDEMAR ROCKENBACH
Presidente

ROSÂNGELA COELHO BARBOSA
Secretária

ALMIRO AFRONSO FRITZEN
2º Secretário

CI-1167938E16

PODER JUDICIÁRIO DO ESTADO DO PARANÁ
COMARCA DE MEDIANEIRA
VARA CÍVEL DE MEDIANEIRA - PROJUDI
Av. Pedro Soccol, 1630 - Centro - Medianeira/PR - CEP: 85.884-000 - Fone: 45 3240-3300 - E-mail: varacivel@arrem.com.br

EDITAL DE CITAÇÃO DOS REQUERIDOS HONORATO CIVIERO, EDINA, ELIDA, ELDER, EVERALDO, EUCLECIO E ELIANA na qualidade de herdeiros do espólio de DEOLINDA DE BONA CIVIERO E DE EVENTUAIS INTERESSADOS AUSENTES, INCERTOS E DESCONHECIDOS, COM PRAZO DE 30 (TRINTA) DIAS

Processo: 0003645-73.2007.8.16.0117
Classe Processual: Usucapião
Assunto Principal: Aquecimento
Valor da Causa: R\$30.000,00
Autor(s): MARISA ISABEL HERMES, JOSÉ DE BONA

Requis: Jaccondo De Bona representado(a) por Thercia De Bona dos Santos, Thercia De Bona dos Santos, DEOLINDA DE BONA, AMADO DE BONA, HELINA DE BONA, FATIMA DE BONA, STABILIEFER, LÍDIA DE BONA, PALAIO OTAVIO DE BONA, DEONIL DE GRASSI, SANTINA DE BONA PRESA, Severina Alaimi De Bona, representado(a) por Thercia De Bona dos Santos, Maria Rosso.

O DOUTOR RENATO HENRIQUES CARVALHO SOARES, MM JUIZ DE DIREITO DA VARA CÍVEL DA COMARCA DE MEDIANEIRA, ESTADO DO PARANÁ, NA FORMA DA LEI ETC

FAZ SABER que pelo presente edital extraído dos Autos nº 0002845-73.2007.8.16.0117 de Usucapião em que MARISA ISABEL HERMES e JOSÉ DE BONA, movem em face de JOCONDINO DE BONA e outros, tem o presente edital de CITAÇÃO, com prazo de 30 (trinta) dias, os requeridos HONORATO CIVIERO, EDINA, ELIDA, ELDER, EVERALDO, EUCLECIO E ELIANA, na qualidade de herdeiros do espólio de DEOLINDA DE BONA CIVIERO. Todos residentes em lugar incerto e não sabido, bem como os eventuais interessados ausentes, incertos e desconhecidos, para todos os atos da ação, sobre o imóvel no final descrito, para, querendo, no prazo de 15 (quinze) dias, que fluir da data da publicação do presente edital, responderem a ação proposta, sob pena de não o fazendo, serem presumidos como verdadeiros os fatos articulados na peça vestibular. DESCRIÇÃO DO IMÓVEL: "Lote Urbano nº 03, da quadra nº 117, com área de 1.000m², sem benfeitorias, situado no perímetro urbano da cidade de Medianeira-Paraná, sob a matrícula nº 6.153 do Cartório de Registro de Imóveis desta Comarca de Medianeira". E para que chegue ao conhecimento de todos os interessados e não possam de futuro alegar ignorância, mandou o MM Juiz expedir o presente edital, que será publicado e afixado na forma da Lei Medianeira, 10 de agosto de 2016. Eu, *Andréia de Fatima Moraes de Souza*, Escrevente Juramentada, que digitei e subscrevi

Medianeira, 10 de agosto de 2016.
Andréia de Fatima Moraes de Souza
Analista Judiciário

CI-1167939-E16

Município de Catanduvas
Estado do Paraná
Mais qualidade de Vida!
CNPJ Nº 76.208.842/0001-03

RESULTADO DA CLASSIFICAÇÃO DAS PROPOSTAS, JULGAMENTO E HABILITAÇÃO DA LICITAÇÃO MODALIDADE PREGÃO PRESENCIAL Nº 06/2016

Em cumprimento ao disposto na legislação, tomou-se público o resultado da classificação das propostas, julgamento e habilitação da licitação em epígrafe.

Classificação em primeiro lugar nos termos do objeto, conforme segue:

LBI ALIMENTAÇÃO LTDA - EPP - CNPJ nº 03.975.788/0001-57

ITEM	DESCRIÇÃO DO ITEM	QUANTIDADE	VALOR UNITÁRIO	VALOR TOTAL
01	Item 01 - Leite Leve	7.200 unidades, sendo: 1.400 galões de leite, 1.400 almofar, 1.400 litros de leite, 1.400 jantares e 1.400 copos	8,8289	64.436,37
02	Item 02 - Leite Steril	3.650 unidades, sendo: 730 galões de leite, 730 almofar, 730 litros de leite, 730 jantares e 730 copos	11,0312	40.265,84
03	Item 03 - Alimentação dos Estudantes	1.581 refeições, sendo: 386 galões de leite, 321 almofar e 1.055 jantares	14,1347	22.000,84
04	Item 04 - Alimentação dos Alunos	4.380 refeições, sendo: 1.060 galões de leite, 1.060 almofar e 1.860 jantares	13,6800	59.256,16
TOTAL:				156.000,03

Desclassificações:
NÃO HOUVE.

Inabilitações:
NÃO HOUVE.

Catanduvas/PR, 16 de agosto de 2016.
MARCOS CARLOS
Presidente

CI-1167951-E16

Prefeitura Municipal de Tupãssi
ESTADO DO PARANÁ
Praça Santos Dumont, s/nº - Fone (044) 3544 8000 - Fax: 3544 8014 CEP 85945-000

EXTRATO DE PORTARIAS

PORTARIA Nº 646/2016

Nomeia Andreia Cristiane Ferreira dos Santos, portadora do RG nº 9.578.150-0 SESP-PR, e inscrita no CPF nº 068.485.029-01, aprovada no Concurso Público 01/2015 para o cargo efetivo de carreira de Farmacêutica/Bioquímica.

b) A nomeação tomou posse nesta data e entrará em exercício na data de 17 de agosto de 2016.

c) Será tornado sem efeito o presente ato de nomeação, se não ocorrer o exercício, no prazo legal acima estipulado.

CI-1167970-E16

Prefeitura Municipal de Boa Vista da Aparecida
ESTADO DO PARANÁ
CNPJ 78.121.985/0001-09

DECRETO Nº 235/2016
Data: 16/08/2016

Declara deserta a Licitação, modalidade Pregão Presencial nº 031/2016, e dá outras providências.

O PREFEITO DO MUNICÍPIO DE BOA VISTA DA APARECIDA, Estado do Paraná, usando das atribuições que lhe são conferidas por Lei, e CONSIDERANDO que após cumpridas as formalidades legais na realização do processo licitatório na modalidade Pregão Presencial não houve qualquer interessado.

DECRETA:

Art. 1º Fica declarada DESERTA para todos os efeitos administrativos e legais a licitação, modalidade Pregão Presencial nº 031/2016.

Art. 2º Compete a Divisão de Licitação a adoção das providências necessárias ao encerramento do Processo, a juntada de cópia do presente Decreto no Processo, bem como o seu respectivo arquivamento.

Art. 3º Este Decreto entra em vigor na data de sua publicação.

Art. 4º Resgavam-se as disposições em contrário.

Estado do Paraná, em 16 de agosto de 2016.

Wagner Antonio Savaris
Prefeito Municipal

CI-1167949-E16

Prefeitura Municipal de Boa Vista da Aparecida
ESTADO DO PARANÁ
CNPJ 78.121.985/0001-09

EXTRATO DE CONTRATO

SEGUNDO TERMO ADITIVO AO CONTRATO DE EMPREitada GLOBAL Nº 202/2015

CONTRATANTE: Prefeitura Municipal de Boa Vista da Aparecida - PR

CONTRATADA: Semelhera Paraná Ltda - ME

OBJETO: Execução de 13.718,56m² de recapamento em CBUQ de vias urbanas com serviços de limpeza e lavagem de pista, pintura de ligação, reaparelhamento com CBUQ, revestimento com CBUQ, catipação em concreto, rampa para deficiente, grama, sinalização horizontal, sinalização vertical e placa de obra.

VIGÊNCIA DE EXECUÇÃO DA OBRA: Até 17 de agosto de 2016.

VIGÊNCIA ADITIVA DA EXECUÇÃO DA OBRA: 80 (oitenta) dias, ou seja, até 17 de outubro de 2016.

Gabinete do Prefeito Municipal de Boa Vista da Aparecida, estado do Paraná, em 16 de agosto de 2016.

Wagner Antonio Savaris
Prefeito Municipal

CI-1167950-E16

Município de Campo Bonito
Adm. 2013/2016
Responsabilidade de Todos

LICITAÇÃO MODALIDADE PREGÃO Nº 34/2015

TERMO ADITIVO DE CONTRATO

OBJETO: CONTRATAÇÃO DE EMPRESAS DO RAMO PARA PRESTAÇÃO DE SERVIÇOS DE LAVAGENS DE VEÍCULOS E MÁQUINAS DA FROTA MUNICIPAL, ESTABELECIDAS NO PERÍMETRO URBANO DE CAMPO BONITO
PARTES: MUNICÍPIO DE CAMPO BONITO, CNPJ 80.869.621/0001-12 E A EMPRESA:

CONTRATO 79/2015: ANTONIO ROBERTO DOS SANTOS BORRACHARIA-ME, CNPJ: 10.592.706/0001-43.

CLAUSULA PRIMEIRA: De comum acordo entre as partes resolvem prorrogar a vigência para 31/12/2016, conforme Art. 65 da Lei 8.666/93.

CLAUSULA SEGUNDA: Permanecem inalteradas as demais cláusulas contratuais que não conflitam com este aditivo.

FORO: COMARCA DE GUARANIACU – PR

RECURSOS: LIVRES

Campo Bonito, 10 de Agosto de 2016.

CI-1167931-E16

DECRETO Nº 205/2016
DATA: 16.08.2016
SÚMULA: Abre Crédito Suplementar no Orçamento de 2016, e dá outras providências.

O Prefeito Municipal de Capitão Leônidas Marques, Estado do Paraná, no uso de suas atribuições legais e de acordo com a Lei Municipal nº 2.144/2015.

DECRETA

Art. 1º - Fica aberto Crédito suplementar no Orçamento do Exercício de 2016, no valor de R\$ 180.000,00 (cento e oitenta mil reais), com as seguintes especificações:

13 – Secretaria Municipal de Saúde
13.001 – Fundo Municipal de Saúde/Depto de Saúde.
Fonte: 303
10.301.0037.2.157 – Atividades da Secretaria Municipal de Saúde
3.3.90.39.00.00 – Outros Serviços de Terceiros – Pessoa Jurídica.....R\$ 200.000,00

Art. 2º - Para cobertura do que trata o Artigo anterior, fica indicada como recurso a anulação total e/ou parcial nos termos do artigo 43, Inciso I da Lei Federal 4.320 as alterações, das seguintes Dotações Orçamentárias:

06 – Secretaria de Obras e Serviços Urbanos
06.003 – Departamento de Serviços Rodoviários
26.782.0014.1.062 – Aquisição de Máquinas e Equipamentos Rodoviários
4.4.90.52.00.00 – Equipamentos e Material Permanente.....R\$ 200.000,00

Art. 3º - Este decreto entrará em vigor na data de sua Publicação.

Capitão Leônidas Marques, Estado do Paraná, 16 de agosto de 2016.

CI1167933-E16 Ivar Barea
Prefeito Municipal

DECRETO Nº 204/2016
DATA: 16.08.2016
SÚMULA: Abre Crédito Suplementar no Orçamento de 2016, e dá outras providências.

O Prefeito Municipal de Capitão Leônidas Marques, Estado do Paraná, no uso de suas atribuições legais e de acordo com a Lei Municipal nº 2.144/2015.

DECRETA

Art. 1º - Fica aberto Crédito suplementar no Orçamento do Exercício de 2016, no valor de R\$ 142.810,60 (Cento e quarenta e dois mil, oitocentos e dez reais e sessenta centavos), com as seguintes especificações:

13 – Secretaria Municipal de Saúde
13.004 – Fundo Municipal de Saúde/Saúde/SUS
10.301.0039.2.168 – Manutenção do Programa Estratégia de Família/ESF
3.3.90.39.00.00 – Outros Serviços de Terceiros - Pessoa Jurídica.....R\$ 142.910,60

Art. 2º - Para cobertura do que trata o Artigo anterior, fica indicado como recurso O Superávit Financeiro da Fonte 495 Atenção Básica apurado no exercício de 2015, no valor de R\$ 142.810,60 (Cento e quarenta e dois mil, oitocentos e dez reais e sessenta centavos). De conformidade com a Lei Federal 4.320/64 e Alterações.

Art. 3º - Este decreto entrará em vigor na data de sua Publicação.

Capitão Leônidas Marques, Estado do Paraná, 16 de agosto de 2016.

CI-1167934-E16 Ivar Barea
Prefeito Municipal

PODER JUDICIÁRIO DO ESTADO DO PARANÁ
COMARCA DE CASCAVEL
1ª VARA CÍVEL DE CASCAVEL - PROJUDI
Avenida Tancredo Neves, 2320 - Fórum - Alto Alegre - Cascavel/PR - CEP: 85.805-900 - Fone: (45) 3228-3376 - E-mail: cartorio1varacivel@gmail.com

EDITAL DE INTERDICAÇÃO DE ANGELO RAFAIM JUSTIÇA GRATUITA

Processo: 0025525-12.2014.8.16.0021
Classe Processual: Tutela e Curatela - Nomeação
Assunto Principal: Tutela e Curatela
Valor da Causa: R\$1.000,00
Requerente(s): MARIA GREGÓRIO DE SOUZA (CPF/CNPJ: 779.072.051-15)
Avenida Brasil, 4602 Edifício Rafaim - São Cristóvão - CASCAVEL/PR - CEP: 85.816-290
Interessado(s): Angelo Rafaim (RG: 5543029 SSP/PR e CPF/CNPJ: 118.216.479-04)
Avenida Brasil, 4602 Edifício Rafaim - São Cristóvão - CASCAVEL/PR - CEP: 85.816-290

O DOUTOR PEDRO IVO LINS MOREIRA, JUIZ DE DIREITO DA 1ª VARA CÍVEL DA COMARCA DE CASCAVEL, ESTADO DO PARANÁ, NA FORMA DA LEI, etc..

CURADORA: MARIA GREGÓRIO DE SOUZA
CURATELANDO: ANGELO RAFAIM
PROCESSO DE: TUTELA E CURATELA
AUTOS Nº 0025525-12.2014.8.16.0021
SENTENÇA PROFERIDA: 01/07/2016
JUIZ DE DIREITO: PEDRO IVO LINS MOREIRA
CAUSA DA INTERDIÇÃO: "O curatelando é incapaz para os atos da vida civil, na forma do art. 4º, inciso III, do Código Civil."
CURADORA NOMEADA: MARIA GREGÓRIO DE SOUZA, que terá a função de representar o curatelando nos atos cotidianos da vida civil.
Em virtude do que mandou expedir o presente edital que será afixado no lugar de costume no átrio do Fórum e publicado na forma da lei. Dado e passado, nesta Cidade e Comarca de Cascavel, Estado do Paraná, aos 11 de agosto de 2016. Eu (Elenita Berti de Moraes), Função: Juiz de Direito, da 1ª Vara Cível, que digitei e subscrevi.

CI-1167937-C16 Elenita Berti de Moraes
Funcionária Juramentada
Portaria nº 58/2014

Prefeitura Municipal de Boa Vista da Aparecida

Estado do Paraná
CNPJ 78.121.985/0001-09

Av. Cícero Barbosa Sobrinho, 1190 - Centro - Fone/Fax (45) 3287-1331 - 85780-000 - Boa Vista da Aparecida - Paraná

PORTARIA Nº 074/2016
Data: 12/08/2016
SÚMULA: Concede licença maternidade à servidora gestante, e dá outras providências.

WOLNEI ANTONIO SAVARIS, Prefeito Municipal de Boa Vista da Aparecida – Pr, no uso de suas atribuições legais que lhe são conferidas por lei.

RESOLVE:

Art. 1º - Fica concedida a licença maternidade pelo período de 180 (cento e oitenta) dias, nos moldes do artigo 126 da Lei Municipal 181/15 c/c Lei Municipal 181/2015, conforme abaixo discriminamos:

Nome	Matrícula	Cargo	Período da licença
Ana Caroline Rodrigues Fidel	117875-0	Agente Comunitário de Saúde - CLT	12/08/2016 a 07/02/2017

Art. 2º - Esta Portaria entrará em vigor na data de sua publicação, revogando-se as disposições em contrário.

Gabinete do Prefeito Municipal de Boa Vista da Aparecida – Pr, em 12 de agosto de 2016.

WOLNEI ANTONIO SAVARIS
Prefeito Municipal **CI-1167955-E16**

EXTRATO DO CONTRATO TOMADA DE PREÇOS N. 006/2016

CONTRATANTE: MUNICÍPIO DE SANTA TEREZA DO OESTE - PR

CONTRATADA: BERGAMASCHI CONSTRUTORA EIRELI - ME

OBJETO: O presente contrato tem por objeto a Contratação de empresa para construção de 03 (três) Abastecedouros Comunitários, através do Convênio 4500027652, firmado com a ITAIPU BINACIONAL e Prefeitura Municipal de Santa Tereza do Oeste.

VALOR: R\$ 79.748,84 (Setenta e nove mil setecentos e quarenta e oito reais e oitenta e quatro centavos).

VIGENCIA: 31 de Dezembro de 2016

Santa Tereza do Oeste, em 15 de Agosto de 2016.

Amarildo Rigolin
Prefeito Municipal. **CI-1167957-E16**

EXTRATO DO CONTRATO PREGAO PRESENCIAL N. 039/2016

CONTRATANTE: MUNICÍPIO DE SANTA TEREZA DO OESTE - PR

CONTRATADA: Betto, Justo & Cia Ltda

OBJETO: O presente contrato tem por objeto, a aquisição de tubos para águas pluviais a serem instalados no Município de Santa Tereza do Oeste.

VALOR: R\$ 307.780,00 (Trezentos e sete mil setecentos e oitenta reais).

VIGENCIA: 31 de Dezembro de 2016

Santa Tereza do Oeste, em 15 de Agosto de 2016.

Amarildo Rigolin
Prefeito Municipal. **CI-1167958-E16**

MUNICÍPIO DE Braganey
A Estrela do Oeste do Paraná
Estado do Paraná
Av. Arthur Pereira, 860 - Centro - Braganey/Pr - CEP 85.430-000 - Fone/Fax: (45) 3245-1235
E-mail: adm@braganey.pr.gov.br - CNPJ-MF 78.121.902/0001-73

EXTRATO DE CONTRATO

Contrato n.º:	74/2016 - ID 4082
Contratante:	Município de Braganey
Contratado:	Gamma Informática e Moveis Para Escritorio Ltda - Me
Objeto:	Contratação de Empresa Especializada para fornecimento de uma Mesa para coleta de assinatura
Valor Total:	R\$ 1.780,00 (um mil setecentos e oitenta reais)
Vigência:	16/08/2016 a 16/10/2016
Data de Assinatura:	16/08/2016

CI-1167942-E16

MUNICÍPIO DE Braganey
A Estrela do Oeste do Paraná
Estado do Paraná
Av. Arthur Pereira, 860 - Centro - Braganey/Pr - CEP 85.430-000 - Fone/Fax: (45) 3245-1235
E-mail: adm@braganey.pr.gov.br - CNPJ-MF 78.121.902/0001-73

EXTRATO DE DISPENSA DE LICITAÇÃO Nº 02/2016

Fundamento no Art. 24, IV, da Lei nº 8.666/93, RATHICO a dispensa de licitação para contratação "Contratação de Empresa Especializada para fornecimento de uma Mesa para coleta de assinatura".

CONTRATANTE: MUNICÍPIO DE BRAGANEY-PR
CNPJ: 78.121.902/0001-73
CONTRATADA: GAMMA INFORMÁTICA E MOVEIS PARA ESCRITÓRIO LTDA - ME
CNPJ: 10.636.549/0001-86
Vigência: "DE 16/08/2016 até 16/10/2016"
Valor: R\$ 1.780,00 (um mil setecentos e oitenta reais).
Fundamento: Art. 24, II, da Lei nº 8.666/93
Braganey, 16 de agosto de 2016

CI-1167943-E16

TERMO DE INEXIGIBILIDADE DE LICITAÇÃO Nº 026/2016
PROCESSO Nº 196/2016.
ART. 25, III da Lei Federal nº. 8666/93.

TORNA PÚBLICO A INEXIGIBILIDADE DE LICITAÇÃO em favor da empresa Direcu Rosa da Silva – ME, com sede junto a Avenida Brasil, nº. 2545, Bairro São Cristóvão, Município de Cascavel, Estado do Paraná, inscrita no CNPJ sob o nº. 10.940.488/0001-90, no valor de R\$ 70.000,00 (setenta mil reais) para fabricação de imagem de Santa Tereza D'Avila (Padroeira do nosso Município), com altura de 08 (oito) metros, em fibra de vidro com ferragem interna para sustentação e fixação, e ainda acabamento em esmalte sintético automotivo, de acordo com as condições e especificações constantes do presente edital.

CI-1167946-E16

EXTRATO DO CONTRATO Nº. 184/2016
DECORRENTE DO PREGÃO PRESENCIAL Nº. 043/2016.

CONTRATANTE: Município de Santa Tereza do Oeste.

CONTRATADA: JPR – Estruturas para Eventos Ltda – Me.

OBJETO: aquisição de 300 (trezentos) braços completos para manutenção preventiva e repressiva da iluminação pública, desta municipalidade.

Valor: R\$ 71.700,00 (setenta e um mil e setecentos reais).

Santa Tereza do Oeste, em 15 de agosto de 2016. **CI1167947E16**

EXTRATO DO CONTRATO PREGAO PRESENCIAL N. 047/2016

CONTRATANTE: MUNICÍPIO DE SANTA TEREZA DO OESTE - PR

CONTRATADA: MOURA & GAUZA LTDA - ME

OBJETO: O presente contrato tem por objeto, a aquisição de mangueiras, capa prensável, conexão hidráulica emenda/fêmea, bem como serviços de prensa, que poderão ser executados na sede da empresa e/ou fora dela, para manutenção preventiva e corretiva da frota de veículos municipal

VALOR: R\$ 160.440,00 (Cento e sessenta mil quatrocentos e quarenta reais)

VIGENCIA: 31 de Dezembro de 2016

Santa Tereza do Oeste, em 15 de Agosto de 2016.

Amarildo Rigolin
Prefeito Municipal. **CI-1167959-E16**

Município de Lindoeste
E-mail: plindoeste@certto.com.br
AV. Marechal Cândido Rondon, s/n - Telefax (45) 3237-8000

CEP 85826-000 - LINDOESTE - PARANÁ

CNPJ 80.881.915/0001-92

AVISO DE LICITAÇÃO Nº 03/2016
PREGÃO PRESENCIAL Nº 038/2016

O MUNICÍPIO DE LINDOESTE, Estado do Paraná, com a devida autorização expedida pelo Excdentissimo Senhor Prefeito SILVIO DE SOUZA, de conformidade com o disposto na Lei nº 8.666, de 21.06.1993, na Lei nº 10.520, de 17.07.2002, no Decreto nº 3.555, de 08.08.2000 e na Lei Complementar nº 123.2006 de 14.12.2006, Lei Complementar nº 147.2014 de 08.08.2014 e Lei Municipal 428.2009 de 02.06.2009, torna público que será realizado no dia 01/09/2016, procedimento de licitação, exclusivo para Microempresas e Empresas de Pequeno Porte do âmbito Regional na modalidade PREGÃO na forma PRESENCIAL, do tipo MENOR PREÇO POR ITEM, cujo objeto é a Contratação de empresa para fornecimento de cartões de tinta e toners para impressoras, para uso da Administração Geral, em conformidade com as especificações constantes nos anexos do Pregão Presencial nº 038/2016.

RECEBIMENTO DAS PROPOSTAS: até as 09h00 min. horas do dia 01/09/2016 (Horário de Brasília).

INFORMAÇÕES SOBRE O PREGÃO: O edital e seus anexos poderão ser obtidos no Departamento de Licitação da Prefeitura Municipal de Lindoeste, Tráfego do Paraná, localizada à Avenida Marechal Rondon, S/N, Fone: (45) 3237-8000, Fax: (45) 3237-8000, no horário das 08:00 às 12:00 e das 13:00 às 17:00 horas, no endereço eletrônico www.lindoeste.pr.gov.br - Transparencia Licitações, bem como selecionado pelo email licitacao@lindoeste.pr.gov.br.

Lindoeste, 16 de agosto de 2016.

CI-1167960-E16 Pollyanna Tibes
Prefeitura Municipal

MUNICÍPIO DE VERA CRUZ DO OESTE
CNPJ: 78.101.821/0001-01 Rua Rui Barbosa, 2022 - Centro - Fone/Fax (45) 3267-6000 ESTADO DO PARANÁ
CEP 85845-000

DIVISÃO DE COMPRAS E LICITAÇÕES

EDITAL DE CLASSIFICAÇÃO REF: PREGÃO PRESENCIAL Nº 050/16 (Menor Preço por Item) Objeto: aquisição de notebook para equipe da farmácia básica da unidade de saúde do centro do município de Vera Cruz do Oeste. - Luciana Gonçalves Borges 0623817999, CNPJ 19.572.070/0001-42; primeira colocada no item 01 - R\$ 2.520,00. Vera Cruz do Oeste, 16 de agosto de 2016. Sandra Regina Ramos da Silva PREGOEIRA TERMO DE HOMOLOGAÇÃO PREGÃO PRESENCIAL Nº 050/16 Objeto: aquisição de notebook para equipe da farmácia básica da unidade de saúde do centro do município de Vera Cruz do Oeste. Considerando a decisão da proreitoria que adjudicou o objeto do certame em epígrafe, em favor da empresa conforme consta do edital de classificação datado de 16/08/2016; considerando, que segundo o parecer da Assessoria Jurídica o processo tramitou e seguiu os ditames da legislação pertinente, HOMOLOGO o resultado da licitação na modalidade Pregão Presencial Nº 050/16 para que produza seus efeitos legais. Ciência aos interessados, observadas as prescrições legais pertinentes. Vera Cruz do Oeste, 16 de agosto de 2016. Eldon Anschau PREFEITO MUNICIPAL

CI-1167961-E16 DOCUMENTOS NA ÍNTEGRA, NO DIÁRIO OFICIAL.
SITE: <http://www.veracruz.pr.gov.br>

Prefeitura Municipal de Boa Vista da Aparecida
Estado do Paraná
CNPJ 78.121.985/0001-09

Av. Cícero Barbosa Sobrinho, 1190 - Centro - Fone/Fax (45) 3287-1331 - 85780-000 - Boa Vista da Aparecida - Paraná

DECRETO Nº 234/2016
Data 16/08/2016
SÚMULA: Nomeia servidora efetiva, aprovada no Concurso Público nº 001/2015, Serviço Público, e dá outras providências.

WOLNEI ANTONIO SAVARIS, Prefeito Municipal de Boa Vista da Aparecida – Pr, no uso de suas atribuições legais, que lhe são conferidas por Lei.

DECRETA

Art. 1º - Fica nomeada a servidora aprovada no concurso público nº 001/2015, serviço público e concurso público nº 002/2015 emprego público abaixo relacionado.

Servidora(a)	CPF	Função	Admissão
Luzia Aparecida Moreira	093.324.458-71	Auxiliar de Cozinha	16/08/2016

Art. 2º - Este Decreto entrará em vigor na data de sua publicação, revogadas as disposições em contrário.

Gabinete do Prefeito Municipal de Boa Vista da Aparecida, em 16 de agosto de 2016.
Wolnei Antônio Savaris
Prefeito Municipal **CI-1167956-E16**

ESTADO DO PARANÁ
MUNICÍPIO DE SÃO MIGUEL DO IGUAÇU

MUNICÍPIO DE SÃO MIGUEL DO IGUAÇU - Estado do Paraná DISPENSA LIMITE Nº 043/2016
PROCESSO DE COMPRA DIRETA Nº 043/2016 - PMS/BI
OBJETO: Contratação da empresa DIGITALDOC SOFTWARE LTDA - ME pessoa jurídica de direito privado, estabelecida na RUA SANTA CATARINA, 3389, Medianeira - PR, devidamente inscrita no CNPJ nº 09.168.506/0001-89, observando a contratação da empresa supracitada para fornecimento de licença de uso do software de publicação de Diários Oficiais em Meio Eletrônico.

JUSTIFICATIVA: Necessitamos a implantação de um sistema de Diário Oficial em meio eletrônico para a digitação e publicação das Leis, Portarias, Resoluções, Decretos, Autores, Atas, Chamamentos Públicos da Prefeitura de São Miguel do Iguaçu.

FORNecedor: DIGITALDOC SOFTWARE LTDA - CNPJ nº 09.168.506/0001-89
FUNDAMENTAÇÃO: Artigo 24, inciso II, da Lei 8.666/93 de Licitações.
VALOR GLOBAL: R\$ 2.640,00 (dois mil, seiscentos e quarenta reais) pelo período de 04 (quatro) meses, certificado e valor mensal de R\$ 660,00 (seiscentos e sessenta reais).
VIGÊNCIA: 04 (quatro) meses.
São Miguel do Iguaçu-PR, 16 de Agosto de 2016.
ASSINATURA: CLÁUDIO MOURA DA COSTA DUTRA - Prefeito Municipal
CI-1167953-E16

AVISO DE LICITAÇÃO
PROCESSO Nº 3203/2016 - PREGÃO PRESENCIAL Nº 165/2016

Objeto: Locação de caçambas estacionárias para coleta de resíduos e entulhos no perímetro urbano. Importante: A presente licitação submete-se ao exigido no Art. 48, Inciso I da Lei Complementar 147/2014, estabelecendo exclusivamente à participação de microempresas e empresas de pequeno porte nos itens de contratação cujo valor seja de até oitenta mil reais. Tipo: Menor Preço, Por Item. Data de abertura: 02 de setembro de 2016, às 09 horas. Local de abertura: Paço Municipal Prefeito Alberoni Bittencourt. O Edital poderá ser obtido no site www.ubirata.pr.gov.br. Ubiratã - Paraná, 16 de agosto de 2016. Pregoeiro (a), nomeado (a) Conforme Portaria 08/2016.

CI-1167952-E16

QUEM
AÇÃO

ARTISTAS CELEBRAM A MINISSÉRIE JUSTIÇA E A PRÓXIMA TEMPORADA DE MALHAÇÃO

ANITTA ABRE SUA NOVA CASA

EXCLUSIVO

Estreia da festa dos Jogos Olímpicos, a cantora insere na primeira vez o gênero pop em seu repertório. Quadrado decorado com peças artesanais, no Rio de Janeiro, cria vive com a família e seu felício Olavo

LAR, DOCE LAR

Já nas bancas

EDITORA GOBO

O Paraná

Jornal de Fato

✉ comercial@oparana.com.br



84%

das pessoas utilizam impressos para se informar sobre promoções e atrações.

83%

leem os impressos promocionais em casa e oito em cada dez também acompanham as ofertas ao receberem no próprio local.

66%

vão a um estabelecimento para efetivar a compra de produtos apresentados.



Pesquisa indica que impressos são mais efetivos na relação com o consumidor.

fonte: pesquisa da Posigraf, realizada pelo Instituto Data Popular



No mundo dos negócios não é o **GRANDE** que engole o pequeno, é o **RÁPIDO** que ultrapassa o lento!

Anuncie!

45. 3321.1000

Rua Pernambuco, 1.600
Centro | Cascavel | PR
CEP.: 85810-021