

EXCESSO



Em Cascavel, as chuvas dos últimos dois dias quase alcançaram a média esperada para todo o mês. Foram 70 milímetros até ontem, dos 110 milímetros estimados pelo Simepar para agosto.

Cascavel 06

Lei da Ficha Limpa ameaça quase 5 mil candidatos

Política 04

STF libera denúncia contra Gleisi e Bernardo para julgamento

Política 04

CNI aponta queda na produção e no emprego industrial

Geral 05

LUCRO DE R\$ 75 MI E MAIS CRÉDITO



O BRDE comemora bom desempenho nos primeiros meses de 2016. O lucro ultrapassou a casa dos R\$ 75 milhões. Em vez de ir para donos ou sócios, esse dinheiro ajuda a ampliar a oferta de linhas de crédito a empresas.

Oeste 07

DESAFIO É COM PREVENÇÃO

Câncer vai ser o responsável por 50% das mortes a partir de 2030



Tabu em jogo

Pouco mais de dois anos após o fatídico 7 a 1, na Copa do Mundo de 2014, Brasil e Alemanha voltam a se enfrentar, desta vez, pela medalha de ouro no futebol dos Jogos Olímpicos do Rio de Janeiro. Além de exorcizar o fantasma alemão, a seleção quer quebrar o tabu de nunca ter vencido uma Olimpíada.

Esportes 16

Apesar dos avanços da medicina, o câncer será responsável por metade das mortes de brasileiros todos os anos a partir de 2030. As doenças oncológicas vão assumir o topo da lista no lugar dos problemas cardiovasculares e de metabolismo. Para não fazer parte das estatísticas é preciso agir e mudar hábitos desde agora, diz o coloproctologista Univaldo Sagae. Caso detectado na fase inicial, o câncer tem cura em 80% dos diagnósticos.

Oeste 07

ELEIÇÕES 2016  
Definido tempo do horário eleitoral gratuito

Política 03

JUCEPAR Justiça barra exigência de reconhecimento de firma

08

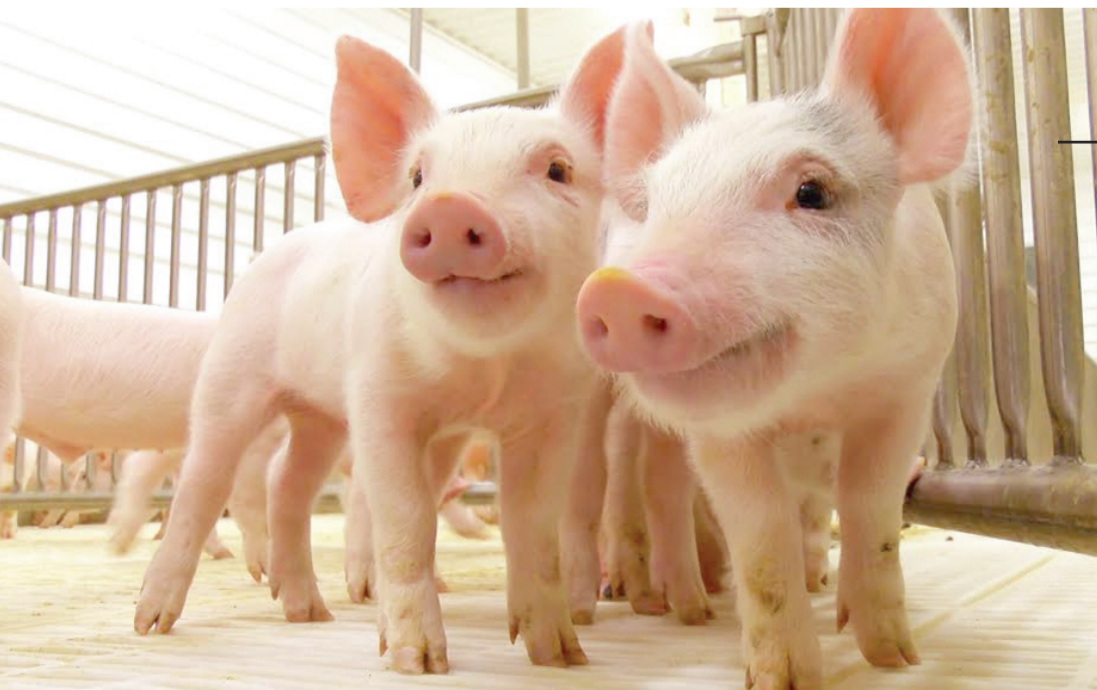

Sanidade

Paraná e Santa Catarina recebem técnicos da Expedição Suinocultura, que verifica a realidade da atividade e apura aspectos ligados ao segmento econômico. O foco em visita a granjas e a frigoríficos das regiões de Castro, Guarapuava, Toledo, Cascavel, Medianeira e Céu Azul foi sanidade e tecnologia, aliados para plantéis sadios e rentáveis.

Oeste 08

expediente

DESDE 15 DE MAIO DE 1976

O Paraná  
Jornal de FatoGestão Judicial  
Scherer Assessoria Empresarial Ltda.Diretor  
Jadir Zimmermann  
diretor@oparana.com.br  
jadir.jornalista@gmail.comEditor-chefe  
Antonio Sbardelotto  
editoria@oparana.com.br  
www.oparana.com.brRCK Comunicações Ltda. CNPJ: 77.867.877/0001-09  
Jornal Oparana S/A CNPJ: 21.819.026/0001-36 Matriz  
Jornal Oparana S/A CNPJ: 21.819.026/0002-17 FilialRedação, administração, publicidade e oficinas  
Rua Pernambuco, 1.600 - Cascavel - PR CEP 85.810-021 - Caixa Postal 761  
Telefone Central (45) 3321-1000 Fax (45) 3321-1020Emails  
redacao@oparana.com.br  
comercial@oparana.com.br  
assinaturas@oparana.com.br

REPRESENTANTES NACIONAIS

Curitiba / São Paulo / Merconet  
(41) 3079-4666  
Brasília, Florianópolis / Central  
(61) 3323-4701 / (48) 3216-0600  
Porto Alegre / Expansão Brasil  
(51) 3340-1408

## Editorial

## Democracia: a lição que vem do POD

Os dias deprimentes de ausência de soluções confiáveis para a retomada do desenvolvimento ainda se arrastarão até o fim do mês e há muita incerteza sobre o que virá depois de dois anos perdidos em brigas e confusões. Só no início de agosto a presidente afastada, Dilma Rousseff, acenou com uma proposta concreta de união nacional, mas ainda assim a condicionando à sua permanência na Presidência, coisa que a esta altura não traz vantagens nem para o PT.

Resta, assim, apenas a promessa do presidente interino, Michel Temer, de que vai democratizar a sociedade brasileira. É ilusão, entretanto, supor que a sociedade se democratizará por decreto. Essa tarefa cabe a ela própria. Numa democracia, o papel do governo não é ditar regras, mas fazer a mediação entre os diferentes atores da vida nacional.

Um exemplo concreto de ação da própria sociedade rumo à democratização será o debate previsto para o dia 31 no

auditório do Sebrae, em Cascavel, convocado pelo Programa Oeste em Desenvolvimento, por sua Câmara Técnica de Infraestrutura e Logística.

O debate será feito horas depois que a arrastada pendenga do impeachment estiver superada. Não perderá tempo em firulas subjetivas que viciam o debate político, indo direto ao ponto: coletar propostas para melhorias na infraestrutura de transporte e logística da região Oeste, com o fim de reuni-las em um projeto regional de melhoria das estradas rurais.

O já cansativo debate sobre a contratação de horas/máquina para estradas rurais por parte da Prefeitura de Cascavel ganharia maior relevância se a questão central fosse o custo/benefício das contratações. Como diria Deng Xiaoping, o presidente que iniciou a arancada desenvolvimentista da China, "não importa se o gato é preto ou branco, desde que ele pegue os ratos". Ou seja, desde que funcione.

## Pão, vinho, porta

Mario Eugenio Saturno

Muita gente infere que tudo o que Jesus Cristo falou, na verdade, ele usou linguagem figurativa, como, por exemplo, "Eu sou a porta", como em João (10, 9): "Eu sou a porta. Se alguém entrar por mim será salvo". E ainda "Eu sou a videira verdadeira" (Jo 15,1). Querem entender que Cristo não seja literalmente uma porta de madeira, ou uma árvore.

E da mesma forma, intuem para a instituição da Santa Ceia: Eu recebi do Senhor o que vos transmiti: que o Senhor Jesus, na noite em que foi traído, tomou o pão e, depois de ter dado graças, partiu-o e disse: Isto é o meu corpo, que é entregue por vós; fazei isto em memória de mim. Do mesmo modo, depois de haver ceado, tomou também o cálice, dizendo: Este cálice é a Nova Aliança no meu sangue; todas as vezes que o beberdes, fazei-o em memória de mim. Assim, todas as vezes que comeis desse pão e bebeis desse cálice lembrais a morte do Senhor, até que venha (1 Cor 11,23-26).

Não custa dar uma olhada no dicionário para verificar que porta não é necessariamente a peça que fecha uma passagem, a própria passagem pode ser

também uma porta. E a própria palavra "figurativa" significa simbólica. Ou seja, o fato de que a maioria das pessoas não é familiarizada com o abstrato, não se pode entender que uma palavra só tenha significado concreto. Ou único.

Cabe ler com atenção João 6: um menino que tinha cinco pães de cevada e dois peixes. Jesus mandou sentarem aqueles homens em número de uns cinco mil. Jesus tomou os pães e rendeu graças, e distribuiu-os às pessoas que estavam sentadas, e igualmente dos peixes lhes deu quanto queriam. Recolheram o que restou e encheram doze cestos. Em seguida caminhou sobre as águas em direção da barca que estavam os apóstolos. Então Jesus disse: Eu sou o pão da vida: aquele que vem a mim não terá fome, e aquele que crê em mim jamais terá sede. Quem comer deste pão viverá eternamente. E o pão, que eu hei de dar, é a minha carne para a salvação do mundo. E se não comerdes a carne do Filho do Homem, e não beberdes o seu sangue, não tereis a vida em vós mesmos. Pois a minha carne é verdadeiramente uma comida e o meu sangue, verdadeiramente uma bebida. Mas há alguns entre vós que não creem.

Assim, em sentido religioso, ou espiritual, Jesus é a porta para a salvação, tanto quanto o pão é de fato o corpo de Cristo e o vinho é o sangue de Cristo e se impõem como novo ritual, em substituição ao da Páscoa judaica instituída em Êxodo. O Verbo era a verdadeira luz que, vindo ao mundo, ilumina todo homem. Todos aqueles que o receberam, deulhes o poder de se tornarem filhos de Deus, os quais não nasceram do sangue, nem da vontade da carne, nem da vontade do homem, mas sim de Deus (Jo 1,1- 10).

Mario Eugenio Saturno é tecnólogo sênior do Instituto Nacional de Pesquisas Espaciais e congregado mariano

1977, 1978, 1979, 1980, 1981, 192, 1983, 1984, 1985, 1986, 1987,  
1988, 1989, 1990, 2000, 2001, 2002, 2003, 2004, 2005, 2006, 2007, 2008, 2009, 2010, 2011, 2012, 2013, 2014, 2015, 2016

TÚNEL DO TEMPO



17/08/1985

Não é de hoje que o Brasil sofre os dramáticos efeitos da corrupção e da louca ansiedade de quem quer enriquecer subtraindo o dinheiro público. A frase que estampa a manchete de **O Paraná** é de Léo de Almeida Neves, na época deputado federal. Ele fazia a afirmação diante de postura do Ministério da Indústria que fez uma devassa em três autarquias sob sua tutela. Ações isoladas deram lugar a operações imensas mas, infelizmente, os corruptos insistem em se multiplicar feito erva daninha.

## Utopias tropicais

J. J. Durán

Os lamentáveis fatos políticos ocorridos na última década no Brasil são resultantes de um mal endêmico, que tem 400 anos de existência. As origens e as leis sopradas pelos interesses das vetustas oligarquias tropicais permitiram que um reduzido grupo de malandros tomasse o Estado e as suas riquezas como se assim fossem patrimônio próprio. Assim, no Brasil, a sociedade está a serviço do Estado. No entanto, nas democracias sérias, é o Estado que fica a serviço de sua sociedade.

Considerando essa diferente situação conformadora da República, temos que reconhecer quer por mediocridade ou falta de educação política os erros cometidos pelo eleitorado brasileiro permitiram no século XXI fazer de uma utopia uma formosa realidade. Neste novo século, um filho do povo chegou ao poder. Foi o triunfo histórico de desejo popular e a derrota estrondosa da oligarquia nacional.

Com esse advento popular, chegou da mão do populismo paternalista o mito operário nascido nos duros confrontos contra o capitalismo. Luís Inácio Lula da Silva representou a milhões de brasileiros que utopicamente acreditaram durante muitas décadas na chegada do resgatador da justiça social. Começou a década dos grandes acertos e de grandes desfalques materiais e morais no topo do piramidal poder republicano.

O poder democrático é muito mais poder quanto mais repartido está. Porém, sob essa premissa o poder ou fatias importantes dele passaram a mãos de homens e mulheres fervorosos lutadores do socialismo do século XXI, que

com mesquinhez e canibalesca fome se converteram na máquina de fazer lodo e criar riquezas espúrias, assaltando os cofres da República. Ou seja, roubaram aos que os elegeram para compor o novo tempo da justiça social.

Nesta década, o Brasil República e sua reconquistada democracia foram caminho rumo ao abismo. Sem credibilidade, os partidos políticos, tanto os chamados liberais ou os progressistas, viram ser consumida na fogueira da corrupção a quase totalidade da cúpula de líderes políticos partidários, aniquilada a responsabilidade de instituições senhoras e básicas para o arcabouço da República, como são o Senado e a Câmara dos Deputados, brotando do seu ignóbil anonimato com seu poder corruptor e capitalismo endógeno, levaram a considerar como suicídio coletivo ao quadro de situação.

O filho do povo, o barbudo metalúrgico, o torneiro forjador de uma utopia tropical deve haver meditado o difícil que é fazer realidades as utopias nas terras tropicais do samba e do carnaval. Nessa fogueira não existem inocentes. Todos são culpados. Os eleitores e a maioria de utópicos que livremente os elegeram. O Brasil está doente. Tem câncer generalizado. Vive a República uma seríssima crise institucional. Um esclarecido analista escreveu faz muitos anos num jornal platino: "Brasil, terra maravilhosa com o povo mais fraterno que Deus pôs na terra, sempre teve o fracasso político como mania nacional". No presente, podemos escrever que foi uma utopia tropical o sucedido....

J. J. Durán é jornalista

## falecimentos

■ ADEMIR ALMEIDA DA SILVA	(48)
■ CLITO ALGERI	(73)
■ DANIEL DOUGLAS DE OLIVEIRA	(21)
■ DILAMAR FARIAS DE OLIVEIRA	(46)
■ ELISIO JOSE GASPARIN	(84)
■ ELSA DUARTE DE SOUZA	(71)
■ JOSE SEBASTIAO DOCHVAT	(44)
■ QUERMIR DANTAS DE ARAUJO	(74)

Óbitos registrados ontem, até as 17h, pela Acesc, em Cascavel

COROA DE FLORES A PARTIR DE R\$ 180,00  
www.coroasfloriprev.com  
FAIXA E FRETE GRÁTIS PARA TODO O INTERIOR DO PARANÁ, CURITIBA E REGIÃO

# Informe da redação

editoria e colaboradores

## Ficha-suja

Um levantamento feito pelo jornal "O Estado de São Paulo" aponta que pelo menos 4.849 políticos que tentam concorrer nas eleições municipais deste ano podem ter os registros de candidatura impugnados por serem considerados ficha-suja perante a Justiça Eleitoral. A análise foi feita sobre as 467.074 candidaturas já validadas pelo Tribunal Superior Eleitoral até a última quinta-feira.

## Ranking

O Estado com maior ocorrência de possíveis fichas-sujas é São Paulo - localidade que também concentra o maior número de candidatos registrados. No total, o sistema identificou 1.403 políticos do Estado com ocorrências que podem inviabilizar a eleição. Em segundo, Minas Gerais com 620 casos identificados. Em seguida, o Paraná com 461 registros.

## Pacote fiscal

Divulgação/ALP



Na próxima segunda-feira, às 10h30, a Assembleia Legislativa do Paraná promove audiência pública para discutir o projeto de lei nº 419/2016 que trata do novo pacote de medidas fiscais enviado pelo governo do Estado. A iniciativa é do deputado Felipe Francischini (foto). A reunião terá a participação dos representantes das entidades que integram o grupo denominado G7 Paraná.

## Estreia

Aderbal de Mello (PT), candidato a prefeito de Cascavel, vai abrir o horário eleitoral gratuito no rádio e na televisão no dia 26 de agosto. Em seguida, os candidatos Marcos

Vinícius Pires de Souza (PSB), Helio Laurindo (PP), Marcio Pacheco (PPL), Walter Parciannelo (PMDB), Professor Ivanildo (Psol) e Leonaldo Paranhos (PSC).

## Decisão

A ordem de veiculação da propaganda eleitoral foi definida ontem durante reunião no Fórum Eleitoral. O juiz da 185ª Zona Eleitoral, Carlos Eduardo Stella Alves, comandou o encontro com os representantes das coligações e partidos, assim como das emissoras de rádio e televisão.

## Sabatina

Na próxima semana, a Acic inicia uma série de encontros com os sete candidatos a prefeito. O sorteio da ordem de participação ocorreu anteontem à noite durante a reunião de diretoria da entidade. O sorteio foi feito pelo presidente Alci Rotta Júnior e pelo presidente do Conselho Superior, Leopoldo Nestor Furlan.

## Foco

Os primeiros a apresentarem propostas na reunião de diretoria da Acic, principalmente com foco empresarial e de desenvolvimento, serão Helio João Laurindo e Professor Ivanildo, na terça-feira, 23. No dia 30, a entidade ouvirá o candidato Leonaldo Paranhos.

## Calendário

No dia 6 de setembro, será a vez de Marcos Vinícius Pires de Souza. Valter Parciannelo deverá estar presente no dia 13, Marcio Pacheco no dia 20 e Aderbal de Mello fechará a série no dia 27 de setembro.

\*Nomes de todos os candidatos que constem de edital ou lista de registros de candidatura publicados deverão ser incluídos nas pesquisas de opinião pública, feitas com a apresentação da relação de candidatos ao entrevistado.\* **A norma do Tribunal Superior Eleitoral está valendo desde a última quinta-feira.**

## Rádio e TV

# Justiça define tempo de propaganda

**Cascavel** – O candidato da coligação Amor por Cascavel ((PSB/PTN/PR/PDT/PSDB/PPS), Marcos Vinícius Pires de Souza, terá o maior tempo de propaganda no horário eleitoral gratuito no rádio e na televisão, com 3'01". Em seguida, aparece o candidato da coligação

Cascavel Mais Humana, Sem Corrupção, Sem Desperdício (PSC/PSD/PRP/DEM/PTC/PSDC/PTB/PV/PRTB/PSL/PTdoB/PSD), com 2'08".

Os candidatos Walter Parciannelo (PMDB) e Aderbal de Mello (PT), tem 1'22" cada. Os dois partidos lançaram chapas puras para a eleição majoritária. O candidato da coligação É Hora do Novo, Muda Cascavel ((PPL/PRB/PHS/PMN/PMB/PEN/PCdoB/PROS), Marcio Pacheco, tem 1'03".

O candidato Helio Laurindo (PP) soma 0'50". O partido também lançou chapa pura na disputa à sucessão do prefeito Edgar Bueno (PDT). Por fim, o candidato da coligação Se Cascavel fosse minha (Psol/PCB), Professor Ivanildo, tem o menor tempo de propaganda no rádio e na TV, com apenas 0'14".

Filiado ao PSB, Marcos Vinícius se beneficiou por fazer uma aliança que inclui partidos com grandes bancadas na Câmara Federal, como o

PSDB, com 51 deputados federais, PDT, com 19 e o próprio PSB, com 33. Pela legislação, o tempo no horário eleitoral é determinado pelo número de deputados federais de cada partido ou das legendas que compõem as coligações.

Já o candidato Paranhos conta com o maior número de partidos na coligação, mas alguns deles não possuem representação na Câmara Federal. São os casos do PMN, PSDC, PTC e PTdoB. O PMDB garantiu quase um minuto e meio ao candidato Walter Parciannelo graças à bancada de 66 deputados federais.

O PP tem uma bancada de 47 deputados em exercício, o que garantiu quase um minuto ao candidato Helio Laurindo. Marcio Pacheco contou

com o "empurrão" do PRB, com 22 deputados e do PCdoB, com 10 deputados federais em exercício. O PRB é considerado o partido dos evangélicos na Câmara Federal.

O Psol tem apenas seis representantes na Câmara Federal e garantiu os 0'14" segundos para o Professor Ivanildo. Além de dez minutos de propaganda diária, as coligações e candidatos terão direito a inserções durante o dia.

O candidato Marcos Vinícius terá direito a 887 inserções. Em seguida, Paranhos com 620, Walter Parciannelo e Aderbal de Mello, com 402 cada, Marcio Pacheco com 309, Helio Laurindo com 249 e Professor Ivanildo com 69.

●MIGUEL PORTELA

VANDRE DUBIELA



O tempo de propaganda foi definido pela Justiça Eleitoral ontem

# Tribunais reagem à decisão do STF

**Curitiba** - Os 31 Tribunais de Contas do País ainda não se posicionaram sobre quais medidas vão tomar em relação à recente decisão do STF (Supremo Tribunal Federal) que retira dos Tribunais a competência para julgar as contas de prefeito que age como ordenador de despesas.

Pela decisão do STF, só as câmaras de vereadores podem declarar a inelegibilidade de prefeitos que cometem irregularidades. O assunto foi um dos temas de debate na última quinta-feira em Brasília, quando os presidentes de 31 Tribunais de Contas tiveram uma audiência

com o presidente interino da República, Michel Temer.

Após o encontro, os presidentes dos órgãos de controle externo se reuniram para avaliar recente decisão do STF. Para eles, a decisão afeta a Lei da Ficha Limpa, retirando a responsabilidade de julgar as contas dos gestores.

Caso seja aplicada, a decisão do STF pode dar imunidade a seis mil prefeitos em todo o País, fazendo com que cerca de R\$ 4 bilhões em multas e devoluções de recursos não retornem aos cofres públicos. Pascoal é conselheiro do TCE de Pernambuco.

Bonilha informou que, no Paraná, 344 prefeitos e ex-prefeitos, além de 641 presidentes e ex-presidentes de câmaras municipais, estão na última lista de gestores com contas desaprovadas, enviada pelo TCE ao Tribunal Regional Eleitoral do Paraná. Essa lista está sendo utilizada pela Justiça Eleitoral na avaliação dos pedidos de registro de candidaturas às eleições municipais de outubro.

A princípio, os TCs não vão alterar suas atividades, enquanto avaliam as medidas a tomar, inclusive no âmbito da Justiça.



## Lei da Ficha Limpa ameaça quase 5 mil candidatos

Análise feita sobre as 467.074 candidaturas já validadas pelo TSE (Tribunal Superior Eleitoral) até quinta-feira (18) indica que, ao menos, 4.849 políticos que disputam as eleições municipais deste ano correm o risco de ser barrados pela Lei da Ficha Limpa. Os candidatos ameaçados foram identificados após cruzamento de seus CPFs com os registros das bases de dados de tribunais de Justiça, tribunais de contas e outros órgãos de controle. As informações coletadas são repassadas automaticamente pelo Ministério Público Federal aos promotores eleitorais, aos quais caberá analisar se há elementos ou não para pedir que a candidatura seja barrada. Pela Lei da Ficha Limpa, não podem disputar a eleição, entre outros motivos, candidatos com rejeição de contas relativas ao cargo ou função pública, condenação em segunda instância por crimes como lavagem de dinheiro, corrupção e peculato.

## Julgamento

## STF libera denúncia contra Gleisi e Bernardo

**Brasília** - O ministro do STF (Supremo Tribunal Federal), Teori Zavascki, relator da Operação Lava Jato, liberou para a pauta de julgamento da Segunda Turma a denúncia apresentada pelo procurador-geral da República, Rodrigo Janot, em um inquérito da Operação Lava Jato, contra a senadora Gleisi Hoffmann (PT-PR), e o marido dela, o ex-ministro das Comunicações, Paulo Bernardo. A liberação da denúncia para a pauta foi registrada quinta-feira no andamento processual do STF.

Além da senadora e do ex-

ministro, faz parte da denúncia também o empresário Ernesto Kugler Rodrigues, que seria ligado ao casal. Os três foram denunciados ao STF em maio deste ano e são acusados de corrupção passiva e lavagem de dinheiro por supostamente receberem R\$ 1 milhão para a campanha de Gleisi ao Senado em 2010. Segundo delatores da Lava Jato, o valor é oriundo de desvios de contratos da Petrobras.

A senadora e o ex-ministro foram citados nas delações premiadas do doleiro Alberto Youssef e do ex-diretor da Petrobras, Paulo Roberto Costa. Já Ernest-

o Kugler foi citado por outro delator, Antônio Carlos Pieruccini, que afirmou, em depoimento, que o dinheiro foi transportado, em espécie, de São Paulo para Curitiba, em quatro viagens e que teria sido entregue por Kugler.

Caso a denúncia seja recebida pelos ministros, os denunciados passam à condição de réus na ação. A data para julgamento ainda não foi definida. Na época que a denúncia foi apresentada ao STF, a defesa da senadora e do ex-ministro disse que o documento era "frágil" e merecia ser derrubado pelo Supremo.



Gleisi e seu marido Paulo Bernardo são acusados de corrupção passiva e lavagem de dinheiro

## Juiz autoriza Moro a ouvir Marcos Valério pela 1ª vez na Lava Jato

**Curitiba** - O juiz Wagner de Oliveira Cavaliere, da comarca de Nova Contagem, em Minas Gerais, autorizou o publicitário Marcos Valério a depor pela primeira vez sobre a Lava Jato na Justiça Federal do Paraná. A audiência com o juiz Sérgio Moro foi marcada para o dia 12 de setembro, em Curitiba, a partir das 14h.

O advogado Marcelo Leonardo, que representa o publicitário, disse que seu cliente poderia ser ouvido por videoconferência e que acha desnecessária a ida para Curitiba.

"Não há necessidade de ser levado para Curitiba. Fica parecendo que há um desejo de fazer um espetáculo midiático. Envolve gasto público desnecessário", disse. O advogado argumentou ainda que Valério deve repetir a Moro o que afirmou à Procuradoria-

Geral da República em depoimento no ano de 2012.

Marcos Valério é réu em um processo da 27ª etapa da Lava Jato e já foi condenado a 37 anos pelo Mensalão do PT. Atualmente ele cumpre pena em regime fechado na Penitenciária Nelson Hungria, na cidade mineira.

De acordo com a força-tarefa da Lava Jato, Marcos Valério afirmou em depoimento que parte do empréstimo de R\$ 12 milhões entre o pecuarista José Carlos Bumlai e o Banco Schahin era destinado a Ronan Maria Pinto, que extorquia dirigentes do Partido dos Trabalhadores.

O dinheiro, segundo o procurador Diogo Castro de Mattos, seria para comprar ações do jornal Diário do Grande ABC. Mattos afirmou que o objetivo de comprar ações era, segundo Marcos Valério, por-

que o jornal estava ligando Ronan Maria Pinto a denúncias da morte do ex-prefeito de Santo André Celso Daniel.

Ronan Pinto também é réu no mesmo processo e foi apontado pelas investigações como dono do Diário do Grande ABC. Ele está preso no Complexo Médico-Penal de Pinhais, na Região Metropolitana de Curitiba.



Marcos Valério é réu em um processo da 27ª fase da Lava Jato

## coluna Esplanada

POR LEANDRO MAZZINI Twitter @colunaesplanada



## Temer reúne cúpula para planejar governo oficial

Na reunião de emergência que teve em São Paulo ontem com a cúpula do Governo – ministros – e do Congresso – presidentes das Casas – o presidente Michel Temer delimitou as primeiras ações após a sua oficialização no cargo, a partir do dia 3 de setembro. O tema central foi a economia e gestão: acelerar as discussões sobre a Lei Orçamentária de 2017, que será enviada ainda este mês ao Congresso, e traçar uma agenda internacional forte para combater a tese do PT de que houve golpe.

## Bom dia

Temer pegou muita gente de surpresa ao telefonar pessoalmente ontem pela manhã para a tropa de choque. Entre eles o líder do Governo na Câmara, André Moura (PSC-SE).

## O cotado

Foi Henrique Meirelles, titular da Fazenda, quem comandou a reunião no escritório da Presidência em SP. Mostra de que o homem está crescendo politicamente no Governo.

## Faltou o Bauer

Uma dúvida crucial assombra os envolvidos nos casos e a imprensa que acompanha: por que a Polícia de SP não indiciou o chefe de gabinete de Feliciano, Talma Bauer, por favorecimento pessoal, ao dar R\$ 20 mil e prometer R\$ 50 mil a Patrícia Lélis.

## Mais denúncia

Ontem, O STF recebeu a denúncia enviada pela Delegacia da Mulher, e encaminhou o caso à Procuradoria Geral da República para decidir se pede inquérito ou não na Corte. Por ter foro privilegiado, Feliciano será investigado pela Polícia Federal. A PGR já avalia outras duas denúncias, de grupos de parlamentares, sobre o caso.

## Só barulho

A Comissão Interamericana de Direitos Humanos da Organização dos Estados

Americanos, com sede em Washington, pediu esclarecimentos ao governo brasileiro sobre o processo de impeachment de Dilma. Só para tumultuar.

## Olha quem chegou

Quem acaba de virar secretário-executivo da CIDH é o petista Paulo Abrão, ex-brasão de direito de José Eduardo Cardozo no Ministério da Justiça - hoje advogado de Dilma.

## Lembrete

A ex-ministra Ideli Salvatti e o marido continuam empregados com altos salários em Washington, presente de Dilma, representando o Governo na OEA.

## Fim do ciclo

Um dos personagens principais do Congresso à época do impeachment do ex-presidente Fernando Collor, o ex-senador Pedro Simon (PMDB), esteve no Senado há dias e cravou à Coluna: "O País vive hoje o fim de um ciclo de impunidade e de coisas erradas que foram multiplicadas", em referência ao PT e à presidente afastada Dilma Rousseff.

## Novos tempos

Para o ex-senador Pedro Simon, a situação de Dilma e do Brasil hoje é pior que a de Collor e a crise de 1992. "Bem mais grave. A esperança é de que um novo Congresso, independente, renasça depois desse ciclo".

## Ponto Final

"Qualquer deputado pode pedir à Câmara a abertura de processo contra o presidente. Dizer que isso é golpe é falta de assunto"

Do ex-ministro de Lula e hoje encarcerado José Dirceu, em 1999, quando o PT panfletava o pedido de impeachment do ex-presidente Fernando Henrique Cardoso.

Com Luana Lopes, Equipe de DF e SP

www.colunaesplanada.com.br - contato@colunaesplanada.com.br - Caixa Postal 1980 - CEP 70254-970 - Brasília DF

**DER apresenta proposta sobre para-brisas**

O DER-PR (Departamento de Estradas de Rodagem do Paraná) apresentou proposta ao Contran (Conselho Nacional de Trânsito) para regulamentar o uso dos dois limpadores de para-brisas em ônibus. A medida foi levada à Câmara Temática de Assuntos Veiculares, como forma de aumentar a segurança de ônibus, em especial aqueles que fazem o transporte de passageiros e veículos fretados.

**Vendas de imóveis novos cai**

Os Indicadores ABRAIN-Cipe do primeiro semestre de 2016 revelam que as vendas de novos imóveis somaram 49.797 unidades e tiveram queda de 13,9% se comparados com o volume observado no mesmo período de 2015. Nos últimos 12 meses, as vendas alcançaram 104.158 unidades vendidas, volume 15% inferior ao total de vendas no período precedente. No mês de junho, dados das empresas indicam que foram vendidas 10.325 unidades, o que representa um recuo de 10,8% frente às vendas do mesmo mês do ano anterior.

## Indústria

# Produção e emprego caem, aponta CNI

**Brasília** - A produção e o número de empregados da indústria continuaram em queda em julho, ao mesmo tempo em que a ociosidade permaneceu elevada, aponta pesquisa da CNI (Confederação Nacional da Indústria) divulgada ontem.

A chamada Sondagem Industrial, um levantamento da entidade, foi feita com 2.532 empresas entre 1º e 11 de agosto. Segundo os números, os estoques, porém, estão "ajustados ao nível planejado".

De acordo com a CNI, o índice de evolução da produção industrial ficou estável em 46,6 pontos em julho de 2016. Como permanece abaixo dos

50 pontos, indica que a produção caiu na passagem de junho para julho.

Já o índice de evolução do número de empregados ficou em 45,1 pontos no mês passado, praticamente estável na comparação com o mês anterior. Como também está abaixo de 50 pontos, pela metodologia adotada pela entidade, também indica queda do número de empregados.

A CNI informou ainda que o índice de evolução de estoques ficou em 48,9 pontos em julho, valor abaixo da linha divisória de 50 pontos, o que representa queda na comparação com junho. Somente valores acima de 50 pontos indicam alta dos estoques.

**Índice de evolução da produção industrial ficou estável em 46,6 pontos em julho deste ano, diz pesquisa**

**Arrecadação cai 5,8%, para R\$ 107 bi, o pior mês desde 2010**

**Brasília** - A arrecadação de impostos e contribuições federais somou R\$ 107,41 bilhões em julho, o que representa queda real (descontada a inflação) de 5,8% frente ao mesmo mês de 2015. Foi o pior mês de julho desde 2010, segundo números da Secretaria da Receita Federal divulgados ontem.

O fraco desempenho da arrecadação se deve à recessão da economia brasileira, a maior da história. Com a economia fraca, cresce o desemprego e a inadimplência e recuam as vendas de produtos e serviços. Como consequência,

as pessoas e empresas pagam menos impostos.

No acumulado dos sete primeiros meses deste ano, a arrecadação totalizou R\$ 724 bilhões. Comparado ao mesmo período do ano passado, houve queda real de 7,11%. O resultado também é o pior para este período desde 2010, ou seja, em seis anos.

Apesar da queda da arrecadação, os dados do Fisco mostram que a retração está sendo menor. Na parcial dos do primeiro trimestre, por exemplo, a queda real da arrecadação, acumulada naquele período, estava em 8,19%. Na par-

cial até abril, maio e junho, a retração já foi menor mês a mês, somando, respectivamente, 7,91%, 7,36% e 7,33% - atingindo 7,11% na parcial dos sete primeiros meses do ano.

A Receita Federal informou que a queda da atividade econômica influenciou para baixo o resultado da arrecadação. Em julho deste ano, na comparação com o mesmo mês de 2015, a produção industrial recuou 6%, as vendas de bens caíram 8,37% e o valor em dólar das importações recuou 29,4% - influenciado também pela alta do dólar.

**SÓ NESTE FIM DE SEMANA,  
DIAS 20 E 21. NÃO PERCA!**

**NEW FIESTA S 1.5**

(cat. RBB6)

Motor 1.5L Sigma com 112 cv, My Connection com Bluetooth®, Computador de bordo, Ar-condicionado, Direção elétrica, Vidros elétricos dianteiros e traseiros e Travas elétricas.

A partir de

R\$ **46.990**

Entrada de

R\$ **28.194**

**24x R\$ 828**  
**TAXA ZERO**

FIM DE SEMANA  
**ESPECIAL**



**NEW FIESTA**



0800-703 FORD  
3 9 7 3

**Ford**  
Go Further

**Shivero**  
Desde 1961  
Fazendo seu caminho melhor.

**Cascavel:** Av. Brasil, 5606 (45) 3220-8200 • **Toledo:** Av. Parigot de Souza, 1215 (45) 3379-7600  
• **Assis Chateaubriand:** Av. Tupassi, 1500 - (44) 3528-8950 • **Palotina:** Av. Pres. Kennedy, 1761 (44) 3649-0000

Preços e condições de financiamento válidos até 31/8/2016 ou enquanto durarem os estoques - 20 unidades. New Fiesta Hatch S 1.5 2016 (cat. RBB6) a partir de R\$ 46.990,00 à vista ou financiado com taxa de 0,0% a.m. e 0,00% a.a., 60% de entrada (R\$ 28.194,00) e saldo em 24 parcelas mensais de R\$ 828,00 na modalidade CDC com 30 dias de carência para pagamento da 1ª parcela, incluindo tarifas, custos e impostos (IOF). Valor total a prazo de R\$ 48.066,00. Custo Efetivo Total (CET) calculado em 1/08/2016 a partir de 0,45% a.m. e 5,54% a.a., por meio do Programa Ford Credit. Não abrange seguro, acessórios, documentação e serviços de despachante, manutenção ou qualquer outro serviço prestado pelo Distribuidor. Sujeito a aprovação de crédito. O valor de composição do CET poderá sofrer alteração, na data efetiva da contratação, considerando o valor do bem adquirido, as despesas contratadas pelo cliente, custos de registros de cartórios variáveis de acordo com a UF (não incluso no valor das parcelas e no cálculo do CET) na data da contratação. Contratos de Financiamento e Arrendamento Ford Credit são operacionalizados pelo Banco Bradesco Financiamentos S.A. Valores válidos para cores sólidas. Frete incluso. | FORD CREDIT

Na cidade, somos todos pedestres.

## Clima

# Quinta e ontem choveu mais da metade do esperado para agosto

**Cascavel** – Depois de alguns dias de estiagem, a chuva veio com toda força para o Paraná. Desde quinta-feira (18), quando elas ficaram ainda mais intensas em Cascavel, já choveu 70 milímetros, mais da metade do esperado para todo o mês de agosto, quando são esperados 110 milímetros durante os 31 dias. A quinta-feira foi o dia mais chuvoso da semana, com 53 mi-

límetros. Ontem, até as 15h, havia chovido 17 milímetros, conforme o Simepar (Sistema Meteorológico do Paraná). O índice é o maior de toda a região Oeste, de acordo com dados do Inmet (Instituto Nacional de Meteorologia).

A média tem tudo para ser batida, já que a previsão é de clima úmido e frio para os próximos dias em Cascavel. Neste sábado deve cho-

ver o dia todo e também à noite, mas sem previsão de temporal. A temperatura mínima chega aos 12°C no município, uma prévia do que os paranaenses vão enfrentar na próxima semana. No domingo a temperatura mínima esperada é de 5°C. Na segunda-feira, os termômetros vão marcar 2° C em Cascavel, a mais baixa para os próximos quatro dias até o momento, segundo o Simepar.

## GRANIZO

Enquanto em alguns municípios do Paraná apenas a chuva forte assustou, em outros, casas foram destelhadas, além de uma família desabrigada em Altamira do Paraná, na região central do Estado. As cidades afetadas pela chuva de granizo foram Maringá, Nova Laranjeiras, Rio Bonito do Iguaçu e Mato Rico. A Defesa Civil Estadual informou que não houve outras ocorrências graves.

## Núcleo do Calçado da Acic sorteia viagem de campanha

**Cascavel** - Empresários que integram o Núcleo Territorial do Comércio do Calçado fizeram na noite de quinta-feira, durante reunião empresarial da Acic, sorteio de prêmio da campanha "Presenteie o seu paizão". Onze empresas participaram e distribuíram cupons aos clientes. A ação foi a primeira do núcleo e os resultados são considerados bons.

O coordenador Rodrigo Caldeira disse que a campanha contribuiu para unir e para fixar ainda mais o caminho que o núcleo deve percorrer. "Estamos muito felizes com os resultados. Sem dúvida, foi um aprendizado importante". A viagem para três pessoas com tudo pago, durante fim de semana no Recanto Cataratas Thermas e Resort, em Foz do Iguaçu, foi para a consumidora Alessandra Costa, que comprou no Saldão de Calçados.

As lojas que integram o Núcleo Territorial do Comércio do Calçado e participantes da promoção Presenteie o seu paizão são as seguintes: Hering Store, Saldão de Calçados, Sapattus, Relojoaria Quartz, Óticas Precisão, Gold Finger, Tênis Express, Tecno Sport, Loja Gaúcha, Serallê Calçados e Visual Modas.

## Curso aborda mudanças envolvendo o Bloco K

**Cascavel** - O diretor de Eventos do Sescap-PR, Manoel Góes, realizou na manhã de ontem a abertura do curso sobre EFD Fiscal (ICMS e IPI) Prático com a inclusão do Bloco K, ministrado pelo instrutor Lúcio Tomaz. O curso ocorreu na sala de treinamentos do escritório regional do Sescap-PR, em Cascavel.

De acordo com Lúcio Tomaz, o bloco K é parte de uma ficha importante do Sped. Em suma, trata-se do contro-

le de produção. "A indústria e o importador serão obrigados a abrir a caixa preta de como realizam o processo de industrialização, seja de maneira direta ou terceirizada", disse. Segundo Tomaz, a procura intensa pelo curso tem uma explicação. "Isso se deve à complexidade do processo, até mesmo do ponto de vista do Fisco". A grande dúvida - conforme ele, é saber se as pessoas vão de fato conseguir atender as exigências propostas.



Curso ocorreu na sala de treinamentos do Sescap-PR em Cascavel

## Programa promove capacitação para acolhimento de adolescentes

**Cascavel** - Uma capacitação está prevista para os próximos dias para quem deseja fazer parte do programa Família Acolhedora de Cascavel. O encontro será específico para orientar quem deseja acolher adolescentes de 12 a 18 anos. "Essa é ainda a nossa maior dificuldade. Temos muitas famílias com cadastros aprovados para acolher crianças, mas nesse momento precisamos com urgência de interessados em cuidar de oito adolescentes", afirma a coordenadora do programa em

Cascavel, Neusa Cerutti.

A capacitação ocorrerá na sede do programa, no antigo Lar dos Bebês, de 29 de agosto a 2 de setembro. "Serão cinco dias de encontro das 19h às 22h", explica Neusa.

A capacitação é gratuita, entretanto, alguns requisitos são exigidos para quem deseja se inscrever, entre eles, residir em Cascavel, ter mais de 21 anos e não possuir antecedentes criminais.

Criado em 2006, o programa tem o objetivo principal de organizar o acolhimento de crianças e adolescentes

afastados da família por medida de proteção determinada judicialmente em residência de famílias acolhedoras cadastradas.

O tempo de permanência depende do retorno à família de origem ou, quando isso não for mais possível, do encaminhamento para a adoção. "No caso de adolescentes, eles foram destituídos da família e o acolhimento deve ser até completarem 18 anos", ressalta a coordenadora.

Atualmente são 222 crianças e adolescentes beneficiados, abrigados em 140 lares

acolhedores em Cascavel. As famílias aprovadas recebem uma bolsa de benefício no valor de um salário mínimo. Quando o acolhimento é de adolescentes que passam por tratamento, o auxílio é de um salário mínimo e meio. Informações sobre a capacitação podem ser obtidas pelo telefone (45) 8433-6080.

● ROMULO GRIGOLI

Neste momento, há 222 crianças e adolescentes acolhidas em Cascavel



LORENA MANARIN

### INDICADORES ECONÔMICOS

DÓLAR				19/08			
	% dia	compra	venda	% mês			
COMERCIAL	-0,8%	3,2060	3,2070	-1,1%			
PTAX (BC)	+0,2%	3,2261	3,2267	-0,4%			
PARALELO	-0,6%	3,1500	3,3800	-1,2%			
TURISMO	-0,6%	3,1500	3,3600	-1,2%			
EURO	+0,1%	3,6536	3,6552	+1,0%			

US\$ 1 É IGUAL A:		MOEDAS X REAL	
lêne	100,26	lêne	R\$ 0,0322
Libra est.	0,7656	Libra est.	R\$ 4,21
Euro	0,8828	Peso arg.	R\$ 0,22
Peso arg.	14,900	R\$1:	1.708,53 guaranis

POUPANÇA - TR			
Período/ depósitos...	Poup. antiga	Poup. nova	TR
18/7 a 18/8	0,7370	0,7370	0,2358
19/7 a 19/8	0,7412	0,7412	0,2400
20/7 a 20/8	0,7535	0,7535	0,2522
21/7 a 21/8	0,7176	0,7176	0,2165
22/7 a 22/8	0,6641	0,6641	0,1633

BOVESPA				19/08			
	IBOVESPA:	%	59.098 pontos				
Ações			R\$				
Petrobrás PN	-0,70%		12,79				
Vale PNA	+1,32%		16,17				
ItaúUnibanco PN	-0,66%		36,34				
Brasil ON	+2,07%		23,20				
Rumo Log ON	+6,32%		7,57				
JBS ON	+5,70%		11,69				

ÍNDICES DE INFLAÇÃO				
Índice em %	JUN	JUL	ano	12m
ÍPCA (IBGE)	0,35	0,52	4,96	8,74
IGP-M (FGV)	1,69	0,18	6,09	11,63
IGP-DI (FGV)	1,63	-0,39	5,61	11,23

REAJUSTE DE ALUGUÉIS				
Índice	JUN	JUL	AGO	
IGP-M (FGV)	1,1109	1,1221	1,1163	
IGP-DI (FGV)	1,1126	1,1232	1,1123	

\* Correção anual. Multiplique valor pelo índice

SELIC ANUAL: 14,25% | TJLP: 7,50%/ano

TABELA DO IR			
BASE (R\$)	Aliq. %	deduzir	
Até 1.903,98	-	-	
De 1.903,99 até 2.826,65	7,5	142,80	
De 2.826,66 até 3.751,05	15	354,80	
De 3.751,06 até 4.664,68	22,5	636,13	
Acima de 4.664,68	27,5	869,36	

Dedução p/ dependente: R\$ 189,59; IR 2016: a 5ª parcela vence em 31/08, com juros Selic de 4,38%.

SAL. MÍNIMO PR (maio/2016 a abril/2017)			
I	II	III	IV
R\$ 1.148,40	R\$ 1.234,20		
R\$ 1.190,20	R\$ 1.326,60		

Em reais. \*Faixa II: empregados domésticos.

OUTROS INDICADORES			
	JUN	JUL	AGO
TJLP (%)	7,50	7,50	7,50
Sal. mínimo	880,00	880,00	880,00
UPC	23,05	23,16	23,16

CUSTO DA CONSTRUÇÃO (CUB)					
R\$/m2	JUN	JUL	%m	%ano	%12m
Paraná	1.318,53	1.319,98	0,11	1,10	2,16
Norte	1.299,67	1.300,90	0,10	2,86	1,70
Oeste	1.385,58	1.387,46	0,14	6,48	7,49

### MERC. RURAL

PREÇO PRODUTOR (DERAL/SEAB)					
Em 19/08	PR	DIA	30d.	Casc.	
SOJA	70,52	1,0%	-6,9%	70,50	
MILHO	35,39	-0,1%	1,5%	35,00	
TRIGO	44,54	-0,1%	-3,0%	44,50	
BOI GORDO	147,62	0,1%	-0,5%	148,00	
FRANGO	2,68	0,0%	0,0%	-	

Soja, milho e trigo sc 60kg, boi gordo arroba e frango kg

BOLSA DE CHICAGO				
Em 19/08	CONT.	FECH.	DIA	30d.
SOJA	set/16	1.027,00	-5,25	-1,2%
FARELO	set/16	330,00	-4,40	-8,0%
MILHO	set/16	334,25	2,25	-2,2%
TRIGO	set/16	427,00	0,00	2,2%

Em Pontos. 1 ponto = 1 centavo de dólar/bushel na soja (27,2kg), milho e trigo (25,4kg) e US\$ tonelada curta no farelo (907kg). DIA: variação em pontos

LOTES/ATACADO (AgDOSSIÊ.DINHEIRO)				
Em 19/08	PRAÇA	R\$/sc	SEM	30d.
SOJA	Cascavel	79,00	4,6%	0,0%
SOJA	Paranaguá	84,00	3,1%	-1,8%
MILHO	Cascavel	39,00	0,0%	-7,1%



### Inauguração em Braganey

Líderes durante descerramento de fita inaugural de agência do Sicoob Credicapital em Braganey. A agência é a 17ª da cooperativa, que foi criada há 15 anos em Cascavel. Com mais de 16,5 mil cooperados, ela é uma das maiores da central que atua no Paraná e outros estados. Com três funcionários, oferecerá diversos serviços financeiros.

### Passarela em trecho de duplicação

Ecocataratas faz hoje o lançamento de duas vigas de concreto para a sustentação da passarela para pedestres a ser instalada no quilômetro 658 da BR-277, em Matelândia. Os trabalhos consistem no transporte e no lançamento das vigas que medem 33 metros e pesam 60 toneladas cada uma. A previsão é que os trabalhos iniciem às 7h e sejam concluídos até às 18h.

## Prevenção

# Câncer será causa de 50% das mortes em 2030

**Cascavel** - Por mais que a medicina e as técnicas de prevenção e de tratamento avancem, o câncer se revela como um dos maiores desafios à ciência e à vida no século 21. A partir do ano de 2030, 50% das pessoas no Brasil morrerão de algum tipo de doença oncológica, disse quinta-feira à noite na Acic o gastroenterologista e coloproctologista Univaldo Sagae. Em alguns anos, as variações do câncer vão superar a causa que há muito ocupa o topo do ranking de óbitos, os problemas cardiovasculares e de metabolismo – hipertensão, diabetes e triglicerídeos.

Investimentos em pesquisas, em equipamentos e em novas e sucessivas tecnologias, além de aperfeiçoamento profissional constante, criam um cenário hoje, de combate

à doença, muito melhor que no passado. Hoje, se detectado precocemente, o câncer chega a ter cura em 80% dos diagnósticos. O restante está na escala dos tipos mais severos e quando a descoberta ocorreu tarde demais.

Cascavel é uma das cidades brasileiras que, de alguns anos para cá, desenvolvem campanhas e ações efetivas de informação e de orientação. O foco é disseminar conhecimentos que possam contribuir para evitar tantas mortes e abreviar carreiras prósperas e de grande contribuição às suas comunidades. Sagae citou um exemplo de como a medicina avançou no enfrentamento das enfermidades oncológicas. Há 30 anos, o câncer de mama era a principal causa de óbitos entre mulheres que desenvolviam a

doença. A mortalidade chegava a 50%, hoje caiu para 10%.



O gastroenterologista Univaldo Sagae, que detalhou sobre riscos do câncer a empresários

## CUSTOS DE ATÉ R\$ 600 MIL

O médico Univaldo Sagae, um dos nomes mais respeitados na detecção e no tratamento do câncer no Brasil, citou também o impacto financeiro no tratamento de caso de câncer de mama. Quando a identificação ocorre no início, são necessários cerca de R\$ 10 mil para chegar à cura. No entanto, serão precisos em torno de R\$ 150 mil em tentativas para a cura em estágios considerados mais agudos. Há situações extremas, de outras variações da doença, que exigem perto de R\$ 600 mil. Com campanhas como Agosto Azul e Outubro Rosa, sob iniciativa de voluntários e de pessoas que venceram o problema, a orientação está mais acessível e desperta mudanças culturais profundas.

O câncer de próstata é para o homem o que é o de mama para as mulheres. Mas diferente do público feminino, o masculino ainda cultiva algumas resistência a certos tipos de exames. O comportamento já melhorou muito, porque há a compreensão de uma fatia considerável desse público que entende que, caso a prevenção não ocorra, o risco de desenvolver a doença e de morrer é considerável. No entanto, há nichos em que o toque retal ainda é evitado a todo custo. “Esse é um procedimento que salva vidas, porque permite ao médico ter acesso a informações decisivas sobre cerca de cem tipos de males à saúde”, afirmou Univaldo Sagae.

## TIPOS DE CÂNCER

Devido a alimentos produzidos, processados e fiscalizados com mais esmero, o câncer de estômago, um dos mais letais, tem sido reduzido. O de vesícula, no entanto, é quatro vezes mais severo e mortal que o de próstata, um dos mais comuns em homens. Há ainda o de esôfago, do intestino grosso e de ânus. As causas são praticamente as mesmas em todos, principalmente associadas a excessos alimentares, alcoólicos e ao sedentarismo. Alguns têm relação com o HPV – vírus que atinge a pele e as mucosas podendo causar verrugas ou lesões precursoras de câncer. “Por isso, quando o médico pede para comer melhor, fazer exercícios e emagrecer ele precisa ser ouvido com atenção e determinação”, diz Sagae.

Alguns tipos de câncer são silenciosos, emitem sinais apenas quando já é tarde demais para chegar a uma possível cura. Outros, no entanto, informam que há algo de errado. São pequenas manifestações e alterações no organismo que os médicos identificam e conseguem tratar com precisão e eficiência. Sagae ressalta que a medicina avançou muito e já não ocorrem cirurgias traumáticas e mutiladoras. “Isso tudo demonstra o quanto procurar atendimento especializado com frequência e fazer exames com regularidade é importante”, diz o médico. Esses cuidados fazem toda a diferença entre a vida e a morte.

## Toledo de olho no campo

**Toledo** - O prefeito Adelar Holsbach recebeu o deputado estadual José Carlos Schiavinato para a assinatura referente ao processo licitatório autorizado pelo governo do Estado para a aquisição de equipamentos rodoviários no valor de R\$ 2,1 milhões.

Com o empréstimo, via Agência de Fomento Paraná S.A, o município fará a aquisição de retroescavadeira, motoniveladora, rolo-compressor e quatro caminhões-caçamba destinados a reforçar as ações do governo na área rural.

Segundo o secretário da Fazenda, Neuroci Antônio Frizzo, o valor obtido de empréstimo será liquidado em cinco anos. “A vida financei-

ra do município está bem, o que garante que o empréstimo pode ser feito sem nenhuma restrição”, afirmou.

De acordo com o deputado estadual Schiavinato, esses equipamentos vem para suprir a necessidade do município, visto que Toledo tem como principal atividade econômica a produção agropecuária. Para o prefeito em exercício Adelar, a compra desses equipamentos era uma urgência para o município. “A compra dessas máquinas vem ao encontro de uma carência que tínhamos. Com esses novos equipamentos além de auxiliar os produtores rurais ainda vamos garantir que os trabalhos não sejam interrompidos no campo”, diz o prefeito.

## BRDE ajuda fortalecer economia da região Sul

**Matelândia** - Diferente de outras instituições financeiras de fomento que registraram perdas nos primeiros meses deste ano, o Banco Regional de Desenvolvimento do Extremo Sul conseguiu fechar o semestre com lucro de R\$ 77,580 milhões. Parte do resultado, R\$ 26,679 milhões, será capitalizado.

Ao contrário de bancos privados, onde o lucro se reverte em benefício dos donos ou sócios, no BRDE os lucros obtidos são capitalizados, o que significa mais recursos para incremento das linhas de crédito disponibilizadas para projetos nas áreas do agronegócio, comércio, serviços, indústria e inovação. “De modo simplificado, o lucro do BRDE se reverte benefícios para toda a sociedade, que pode

contar com mais recursos para empreender e gerar emprego, renda e também tributos aos municípios”, explica o diretor de operações João Luiz Regiani.

No período de janeiro a junho foram 4.451 operações de crédito, num total de R\$ 1,843 bilhão. Desse total, a Agência Paraná foi responsável pelo maior volume de recursos, tendo contratado R\$ 762,656 milhões no período. Um dos destaques foram os contratos com cooperativas. Nos primeiros seis meses do ano, a agência paranaense do BRDE liberou R\$ 336 milhões a 17 cooperativas, abrangendo diversos projetos em municípios como Piraí do Sul, Ortigueira, Nova Laranjeiras, Medianeira, Matelândia, Marialva e Marechal Cândido Rondon.



VIAJE COM A NORDESTE PARA:  
SÃO PAULO - CAMPINAS - RIO DE JANEIRO  
FLORIANÓPOLIS - JOINVILLE - BAL. CAMBORIÚ

COMPRE SUA PASSAGEM E PAGUE EM ATÉ 10X SEM JUROS  
COM SEU CARTÃO VISA OU MASTER

LIGUE: (45)3226-5231

[CONSULTE OUTROS DESTINOS: 0800 44 2222]

acesse: [www.expnordeste.com.br](http://www.expnordeste.com.br)

Jucepar

# Justiça impede a exigência de reconhecimento de firma

Assunto em debate interessa em especial associações comerciais e empresas do Oeste

**Curitiba** - A partir de uma ação civil pública proposta pelo Ministério Público Federal no Paraná, a Justiça Federal determinou à Junta Comercial do Estado que se abstenha de exigir o reconhecimento de firma em documentos para efetuar registros de atos de constituição de sociedades/inscrição de empresário; de alterações de contrato que impliquem no ingresso e/ou retirada de sócios e de extinção/distrato.

O reconhecimento de firma só é exigível para as procurações e quando existir dúvida quanto à autenticidade ou veracidade da assinatura aposta no documento. Foi fixada a multa de R\$ 25 por ato de exigência indevida de reconhecimento de firma. A Justiça Federal também determinou à autarquia a divulgação da decisão judicial no seu endereço eletrônico e fixou multa em caso de atraso ou descumprimento da decisão (R\$ 25 por dia de atraso).

## ILEGALIDADE

O ajuizamento de ação civil pública do MPF ocorreu após vasta instrução de inquérito civil, no qual ficou comprovado que a resolução da Jucepar contraria o Código

Civil, a Lei n.º 9.784/99 e o Manual de Registro de Sociedade Limitada (IN n.º 10/13), pois todos condicionam a exigência do reconhecimento de firma à existência da dúvida quanto à autenticidade ou veracidade da assinatura aposta no documento.

A fim de verificar se alguma junta comercial de outro estado seguia o mesmo procedimento que a Jucepar, o MPF expediu ofício às Juntas Comerciais de São Paulo, Minas Gerais, Rio Grande do Sul, Santa Catarina e Rio de Janeiro. Em resposta, todas afirmaram que não exigem o reconhecimento de firma em documentos apresentados a registro como regra, excetuadas as hipóteses em que haja divergência ou dúvida no documento.

## Contra orientações

O MPF também constatou que a exigência constante na Resolução nº 04/2015 da Jucepar vai contra as orientações da Coordenação de Normas do Departamento de Registro Empresarial e Integração, da Secretaria Especial da Micro e Pequena Empresa.

Inclusive, após receber diversas denúncias sobre o caso

e em razão do inquérito civil em trâmite, o órgão federal encaminhou ofício circular a todas as juntas comerciais, ratificando que o reconhecimento de firma nos atos levados a arquivamento só pode ser exigido quando existir dúvida fundada quanto à autenticidade ou veracidade da assinatura aposta.

Contudo, mesmo após as orientações da Dre, a quem está tecnicamente subordinada, e da atuação do MPF a fim de que a exigência deixasse de ser feita, a Jucepar nada fez, mantendo a exigência contida na Resolução nº 04/2015, não restando outra solução ao MPF que não a judicialização da questão.

## Projeto dá destaque à sanidade de granjas

**Céu Azul** - Depois de concluir o roteiro pelo Paraná, onde a atenção à tecnologia e à sanidade das granjas foram os destaques, a Expedição Suinocultura segue em Santa Catarina. No roteiro pelo Paraná, terceiro colocado em produção (542,2 mil toneladas) e exportação (67,3 mil toneladas) de carne de porco em 2015, segundo dados da Associação Brasileira de Proteína Animal, foram realizadas visitas em granjas e frigoríficos das regiões de Castro, Guarapuava, Toledo, Cascavel, Medianeira e Céu Azul.

A atenção à tecnologia e a

sanidade das granjas visitadas estão entre os destaques do diagnóstico realizado. Além disso, a equipe que percorreu o roteiro destaca a vontade e a disponibilização das cooperativas do setor em investir cerca de R\$ 2 bilhões em estruturas que proporcionem maior produtividade de carne suína e derivados nos próximos anos. Para traçar um diagnóstico do setor no Brasil, o trajeto contempla ainda o Rio Grande do Sul, responsável pela produção de 713,6 mil t e exportação de 183,7 mil t por ano, e as áreas de pro-

dução de Minas Gerais, com 400,1 mil t por ano e 14,1 mil t por ano, respectivamente.

Os quatro estados concentram 80% da cadeia produtiva da carne suína no Brasil e produzem mais de 2,5 milhões de toneladas por ano. Entre agosto e outubro, a equipe de técnicos e jornalistas vai levantar os desafios e avanços que marcam a atividade, desde a granja, até a indústria e os portos. O projeto é uma iniciativa do Núcleo de Agronegócio Gazeta do Povo em parceria com a Frimesa, uma das gigantes do agronegócio nacional.

## EXPOPALOTINA | Atores definem aspectos de feira



Reunião nesta semana, entre os mais diversos atores do evento, tratou sobre questões ligadas à ExpoPalotina, agendada para o fim de outubro. O presidente da Comissão Organizadora, Marcos Frazão, diz que um dos objetivos foi informar candidatos sobre mudanças ocorridas na organização da festa. São 56 entidades envolvidas na realização do evento.

## Panorama regional

regional@oparana.com.br

### A sucessão de Jaime

Duas candidaturas já começam a trabalhar de olho na sucessão de Jaime Basso (PDT) na Prefeitura de Céu Azul. A situação vai de Germano Bonamico (DEM) e Marciano Boaroli (PDT), candidatos a prefeito e a vice, e a oposição de Laurindo Sperotto (PMN) e de Wilson Donini (PP). Jaime Basso (foto) se diz tranquilo para entregar o mandato ao sucessor em 1º de janeiro de 2017.



### Termo

A Caciopar apresenta hoje, em reunião na Acime em Medianeira, termo que as associações comerciais da região apresentarão a candidatos a prefeito nas eleições de 2 de outubro. Dois pontos fundamentais constam do documento, que pede compromisso dos candidatos: auxílio na criação e no fortalecimento de Conselhos Municipais de Desenvolvimento Econômico e do funcionamento de Observatórios Sociais.

### Reforma

O secretário de Justiça, Trabalho e Direitos Humanos, deputado Artagnão Júnior, confirmou na Secretaria de Educação o lançamento do Programa Escola 1000, no próximo mês. A iniciativa possibilitará que mil escolas estaduais do Paraná - das 2,1 mil existentes - tenham a oportunidade de realizar diversas melhorias em sua estrutura física. O investimento chegará aos R\$ 100 milhões. Cada unidade receberá R\$ 100 mil.

### Do Oeste

Entre elas, há unidades do Oeste que serão contempladas. São elas: Diamante do Sul: Colégio Estadual Irmã Rodrigues; Lindoeste: Colégio Estadual Cielito Lindo e Santa Tereza do Oeste: Colégio Estadual Santa Tereza do Oeste.

### Recorde

A primeira palestra do décimo Conexão Empresarial da Acit, em Toledo, bateu recorde. O filósofo Mario Sérgio Cortella foi assistido por 1.022 pessoas. A segunda palestra será no dia

31 de agosto com Carlos Hilsdorf. Ele falará sobre Atitudes vencedoras na vida e nos negócios, às 20h, no Teatro Municipal.

### Cicloturismo

A Adetur Cataratas e a Prefeitura de São Miguel promovem no dia 28 de agosto o 4º Circuito de Cicloturismo - etapa individual. A largada será no Centro de Eventos do distrito de Santa Rosa do Ocoí, às 8h30. Percurso total é de 40 quilômetros e de 25 quilômetros o menor. O grau de dificuldade é moderado. Haverá sorteio de cinco bicicletas durante o evento. Informações adicionais com Marcelo 9941-4048 e Mackenzie pelo 3565-3100.

### Oportunidades

A UFPR promove dia 31 de agosto, no campus do setor de Palotina, a segunda edição da Feira de Oportunidades. Haverá palestras, troca de ideias e repasses de informações sobre estágios, network e inovação. Uma das finalidades do encontro é aproximar empresas, universidades e acadêmicos das mais diversas áreas.

### Carro zero

Associados da Associação Comercial e Empresarial de Marechal Cândido Rondon têm descontos especiais na compra de carros Okm da Chevrolet por meio de convênio com a concessionária General Motors do Brasil - Interlagos. Os descontos por meio de faturamento direto da fábrica variam de 3% a 26% em 30 modelos de carros diferentes entre utilitários, caminhonetes e carros de passeio. Para participar da parceria é necessário ter empresa constituída.

### Encontro de Licenciaturas

Estão abertas as inscrições para o 1º Encontro Acadêmico das Licenciaturas, promovido pela Universidade Federal da Fronteira Sul, campus de Realeza. O evento será de 5 a 9 de setembro e traz como proposta discutir os Caminhos da interdisciplinaridade. O evento é uma iniciativa das coordenações dos cursos de Licenciatura da UFFS - Campus Realeza (Química, Física, Ciências Biológicas e Letras: Português/Espanhol), em conjunto com os centros acadêmicos.



## Exposição da PM

Em comemoração aos 162 anos da Polícia Militar do Paraná, o 6º Batalhão de Cascavel realiza hoje e amanhã, no Shopping JL, uma exposição de viaturas e equipamentos. Além da exposição, que acontecerá no horário de funcionamento do shopping, haverá passeio a cavalo para as crianças.

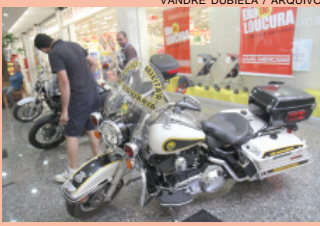

VANDRÉ DUBIELA / ARQUIVO

## Preso no Paraguai

Um brasileiro, acusado de roubo, tráfico de drogas e armas, foi preso na quinta-feira no Paraguai. José Dalvani Nunes Rodriguez era foragido de uma unidade prisional e foi detido por policiais em Ciudad del Este, na fronteira com Foz do Iguaçu. Segundo a polícia, ele estava ilegal no país e portava documentos falsos. O homem teria envolvimento com uma organização criminal denominada "Os balas na cara", de Porto Alegre (RS).

## Cascavel

# Jovem morre ao bater veículo em árvore na Avenida Brasil

**Daniel Douglas de Oliveira morreu na hora; outros dois ficaram feridos**

**Cascavel** - Um jovem de 21 anos, identificado como Daniel Douglas de Oliveira, militar do Exército, foi mais uma vítima de acidente de trânsito em Cascavel. Ele foi a 48ª pessoa a perder a vida nas ruas da cidade neste ano. No mesmo período do ano passado, 46 pessoas tinham ido a óbito.

De acordo com a Polícia Militar, o jovem conduzia um Astra pela Avenida Brasil, sentido bairro-Centro, quando, próximo ao Terminal

Oeste, perdeu o controle da direção e bateu violentamente contra uma árvore. O veículo rodou e só parou no meio do canteiro, cerca de 60 metros do acidente.

No veículo, além de Daniel, estavam mais dois passageiros: Jaqueline dos Santos Pilati, de 27 anos, e Marcelo Ozias de Souza, de 21 anos. Jaqueline ficou presa às ferragens, teve ferimentos graves e foi levada ao HU (Hospital Universitário). De acordo com a assessoria de imprensa do HU, Jaqueline está em observação no pronto-socorro da unidade hospitalar e não corre risco de morte.

Já Marcelo teve ferimentos leves e foi levado pelo Si-



Veículo atingiu uma árvore, rodou e parou a 60 metros do local do acidente, na Avenida Brasil

ate (Serviço Integrado de Atendimento ao Trauma e Emergência) à UPA (Unidade de Pronto Atendimento) do Jardim Veneza.

A polícia acredita que Daniel estava acima da veloci-

dade permitida na via, uma vez que o impacto da batida arrancou a árvore pela raiz e o carro ficou completamente destruído.

●TISSIANE MERLAK

## CASCVEL | Sete presos estão foragidos da carceragem da 15ª SDP

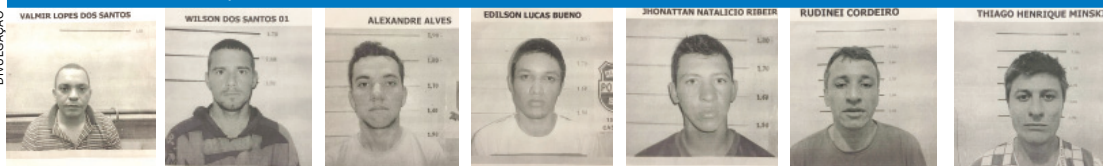

Sete detentos da carceragem da 15ª SDP (Subdivisão Policial) de Cascavel fugiram na madrugada de ontem. Valmir Lopes dos Santos, Wilson dos Santos, Alexandre Alves, Edilson Lucas Bueno, Jhonattan Natalício Ribeiro, Rudinei Cordeiro, Thiago Henrique Minski conseguiram escapar por um buraco, feito em uma das lajes da cadeia. No local, construído há mais de 30 anos para abrigar 132 detentos, estão mais de 530 presos.

## Briga de bar seria motivo de assassinato

**Santa Tereza** - Uma discussão em um bar, em Santa Tereza do Oeste, culminou com a morte de Johnny da Silva França, de 27 anos, na noite de quinta-feira. Segundo informações da Polícia Civil, Johnny teria discutido com um homem e, ao retornar para casa, foi atingido por quatro golpes de faca.

O assassinato aconteceu no cruzamento da Rua Guaruva com Rui Barbosa, no Bairro Malucelli, em Santa Tereza do Oeste.

O autor das facadas, identificado como Lucas Zanin dos Santos, de 19 anos, foi preso minutos depois na casa de um amigo, no Bairro Parque Verde, em Santa Tereza do Oeste.

Conforme a Polícia, Lucas confessou ser o autor das facadas que vitimaram Johnny. Ele disse aos policiais aonde teria jogado a faca usada no crime. Em depoimento, Lucas disse que matou o homem de 27 anos porque ele teria "falado mal" de um familiar.

Preso em flagrante, Lucas foi encaminhado à carceragem da 15ª SDP (Subdivisão Policial) de Cascavel.

●TISSIANE MERLAK

## panorama policial

### Assalto em Toledo

Dois homens armados assaltaram uma família na noite de quinta-feira, na Rua Armando Luiz Arrosi, em Toledo. Segundo informações da polícia, uma vizinha viu os homens pulando o muro da residência e acionou a PM. Conforme as vítimas, eles foram abordados pelos criminosos, rendidos e sob a mira de um revólver, obrigados a ceder as chaves de um Cruze aos bandidos. Além do veículo, a dupla encontrou um cofre na residência, e de lá levaram R\$ 5.800 em dinheiro, joias, relógios, aparelhos de celular e eletrônicos. Cerca de uma hora após a fuga, os bandidos deixaram o veículo abandonado na BR-467.

### Notas falsas

Dois homens foram presos na noite de quinta-feira, em Capitão Leônidas Marques, acusados de repassar notas falsas na cidade. Alex Junior Ebers Datsch e Roberto Carlos Eckert, ambos de 19 anos, estavam com uma motocicleta. Um dos empresários, ao perceber que a nota era falsa, acionou a Polícia Militar. Com os jovens as equipes encontraram 15 notas de R\$ 100 falsas. Alex e Roberto foram presos em flagrante e encaminhados à Delegacia da Polícia Federal em Cascavel.

### Chacina na capital

Quatro pessoas foram mortas e uma criança baleada na noite de quinta-feira em Curitiba. Segundo a polícia, três vítimas foram mortas dentro de um carro e a quarta tentou fugir para um estabelecimento, mas acabou assassinada. Uma criança de cinco anos, que estava com o avô e o tio comendo espetinhos, foi atingida por uma bala perdida, mas não corre risco de morte. A Delegacia de Homicídios da capital investiga o crime e a princípio uma das hipóteses seria que a chacina tenha sido motivada por uma disputa de um ponto de tráfico de drogas.

### Quadrilha de traficantes

Uma operação conjunta entre a Polícia Civil do Paraná e São Paulo resultou na prisão, ontem, de três homens suspeitos de integrar uma quadrilha de tráfico de drogas. Os homens foram detidos em Foz do Iguaçu e, segundo a polícia, eles agiam nos dois estados. A ação foi coordenada pela polícia de Itapeva (SP), onde estão concentradas as investigações. Conforme a polícia, um dos presos seria o líder do grupo e já havia fugido da polícia em outras duas ocasiões.

É muito **fácil** fretar um ônibus padrão Princesa dos Campos



Seja para turismo ou eventos, conte com uma empresa que há 80 anos investe no treinamento de motoristas, segurança, conforto, além de veículos que seguem um rigoroso sistema

de manutenção preventiva. Acesse o nosso site e veja como fretar é mais fácil do que você imagina:

[www.princesadoscambos.com.br/fretamento](http://www.princesadoscambos.com.br/fretamento)

(45) 3225.4111

FRETAMENTO  
EVENTUAL OU  
CONTÍNUO

Princesa dos Campos  
FRETAMENTO



## TV TUDO

### Em cima disso

A Rede TV! está em negociações bem avançadas para fechar a transmissão do Sul-Americano de Rugby, em suas próximas edições. É um esporte que já começa a despertar a atenção de muitos brasileiros.

### Avanço

Ainda da Rede TV!, todo um trabalho é feito para apresentar ao público inovações importantes na transmissão dos debates para as prefeituras de São Paulo e Rio, especialmente. A utilização da segunda tela será um diferencial dos mais explorados, para poder contar com a participação direta do telespectador.

### Vai ao vivo

O "Caldeirão do Huck", uma vez mais, será transmitido ao vivo neste sábado. Exibição a partir das 14h, mas sempre permitindo as intervenções do esporte para informações da Olimpíada.

### Também tem isso

Dia desses aqui se falou do fracasso do "Batalha dos Cozinheiros" na Record. Em momento nenhum o programa decolou no Ibope. Mas também tem o seguinte: existe uma overdose de programas culinários na televisão brasileira. Nem na Itália, capital mundial da gastronomia, se chega a tamanha quantidade.

### Dentro e fora

Bruno Gagliasso não vai mais emendar "Sol Nascente", que vai estreiar agora, com "O Homem Errado", novela de Thelma Guedes e Duca Rachid prevista para exibição no segundo semestre de 2017, faixa das 21h, na Globo. Ele não está mais no projeto. Por sua vez, Mariana Ximenes, Cauã Reymond e Sérgio Guizé estão confirmados.

### Tirou o pé

Com 42 capítulos escritos, os autores de "Sol Nascente", Walther Negrão, Suzana Pires e Júlio Fisher decidiram diminuir um pouco o ritmo de trabalho. Vão aguardar a estreia, no dia 29, para retomar o ritmo normal. Ainda como preparação para a estreia, as chamadas colocadas no ar estão bem estimulantes.

### Apresentação

Ainda a propósito de "Sol Nascente", na segunda-feira, o primeiro capítulo fechado da novela, editado e sonorizado, será apresentado pelo diretor Leonardo Nogueira para o alto comando da Globo. Por alto comando, entenda-se, Carlos Henrique Schroder e Silvio de Abreu.

## Canal I

# O esporte é e sempre vai ser um produto indispensável na televisão

Por: Flávio Ricco

Colaboração: José Carlos Nery

Neste domingo, no Maracanã, teremos a festa de encerramento dos Jogos Olímpicos e, no que diz respeito ao evento, o trabalho apresentado pela televisão do Brasil foi medalha de ouro. Houve o empenho de todas, emissoras abertas e fechadas, na medida de cada uma, em procurar apresentar o melhor, o que de fato continua acontecendo, apesar de toda a preocupação que já existe com o dia seguinte. Se nos canais esportivos da TV paga já existe a segurança da continuidade, com exceção à Globo, o

mesmo não se aplica às demais do sistema convencional, no caso Record e Bandeirantes. E o problema que aflige a ambas é o mesmo, ou seja, falta do que fazer no campo esportivo daqui em diante, o que coloca em situação das mais delicadas todos os profissionais a elas vinculados e que ainda aparecem vestindo as suas camisas nesses Jogos Olímpicos do Rio de Janeiro. Uma pena, porque o esporte, como mais uma vez se demonstra, tem muito a oferecer em audiência e interesse comercial. Para a televisão como um todo, para sempre será um dos seus principais produtos.

## bate-rebate

- Glenda Kozlowski mostrou nesta Olimpíada que é um valor que o esporte da Globo pode contar em diferentes situações...
- ... É, como sempre foi, uma boa apresentadora e durante a realização dos jogos soube se ajustar nas funções de narradora...
- ... Os exageros do começo foram corrigidos ao longo da competição.
- Na Record a ordem é não repetir enganos do passado. A maior parte do elenco de "O Rico e o Lázaro", substituta de "A Terra Prometida" será contratada por obra...
- ... Será mantida a decisão de conservar em seu banco de elenco apenas o mínimo e indispensável.
- O compromisso da Luize Altenhofen com o SBT termina neste domingo...
- ... Valeu apenas pelo período olímpico e não será renovado.
- Convidado pelo "Hoje em Dia", da Record, Fábio Porchat vai participar do programa da próxima quarta-feira...
- ... Tudo isso faz parte do esquema de divulgação do seu novo talk-show...
- ... Aliás, todos os participantes do novo programa do Porchat na Record, são obrigados a assinar também autorizações para uso de imagem nas exibições do Warner Channel.

## c'est fini

O "Esquadrão da Moda", da Isabella Fiorentino e Arlindo Grund, terá uma edição especial neste sábado, comemorativa aos 35 anos do SBT. O programa vai contar com as participações de Carlos Alberto de Nóbrega, Danilo Gentili, Milene Pavorô, Roque e Patrícia Abravanel. Começa às 20h30. Ficamos assim. Mas amanhã tem mais. Tchau!



**SEXO É VIDA**

QUANDO A SUA SAÚDE SEXUAL VAI BEM, TUDO VAI BEM.

TECNOLOGIA E TRATAMENTOS MÉDICOS PARA DISFUNÇÃO ERÉTIL E EJACULAÇÃO PRECOCE.

AGENDE UMA CONSULTA **0800 205 3107**

**BOSTON MEDICAL GROUP**

Registrações: Tereza Dr. Nelson Assado Veloso - CRM 10232



## Não deixe seu tanque entrar na reserva!

A DIAL garante o combustível para o seu posto ou TRR. Gasolina e Diesel fornecidos pela Petróleo Brasileiro S/A. Agilidade na entrega, com frota própria.

 (45) 3224-6363



Dial Distribuição Abastecimento e Logística Ltda.  
Rodovia BR 277, Km 600 - Cascavel - PR

horóscopo

ÁRIES

Momento importante para informações em contatos relacionados ao trabalho. Fase oportuna para buscar mais qualidade de vida e aprimoramento de suas capacidades.

TOURO

É importante que tenha pontos de vista mais flexíveis em relação ao amor e a amizade. Momento de se expressar com mais sensibilidade, criatividade e eficiência.

GÊMEOS

O seu planeta regente Mercúrio está em contato com Netuno. Preste mais atenção na comunicação não verbal. Esteja atento aos sinais, sutilezas, sensibilidade e intuição.

CÂNCER

É importante ser prático e eficiente sem perder a sensibilidade ao se expressar. Uma fase oportuna para o desenvolvimento de conhecimentos e informações importantes.

LEÃO

Momento de refletir sobre seus valores mais essenciais e significativos. Nos negócios, é importante que haja com discernimento, maturidade e sabedoria.

VIRGEM

Mercúrio em seu signo está oposto ao planeta Netuno. Cuidado com problemas de comunicação, esteja atento àquilo que se passa nas entrelinhas dos seus relacionamentos.

LIBRA

É importante que tenha tempo para si, pra refletir e para a sua interiorização. A fase é importante para informações que tragam mais saúde e qualidade de vida.

ESCORPIÃO

A sua capacidade de discernir pode estar prejudicada hoje. É um momento importante para se conscientizar de como está vivenciando as suas emoções.

SAGITÁRIO

A capacidade de se expressar com precisão, objetividade e sensibilidade está estimulada. É um momento que privilegia as questões de trabalho, mas você não deve se esquecer das emoções.

CAPRICÓRNIO

Estudos e viagens relacionadas ao contexto de trabalho estão estimuladas. É importante que esteja atento aos sinais, intuições e sincronicidades.

AQUÁRIO

Percepção de que a saúde é o bem mais importante e precioso que há. Momento significativo para refletir sobre como está expressando os seus talentos.

PEIXES

Momento em que deve agir com mais discernimento em suas relações e parcerias. As pessoas tendem a exigir e a cobrar mais de você, pisciano.

SALMO DO DIA

Porque o Senhor é um Deus imenso, um rei que ultrapassa todos os deuses; nas suas mãos estão as profundezas da terra, e os cumes das montanhas lhe pertencem. Dele é o mar, ele o criou; assim como a terra firme, obra de suas mãos. (Salmo 94; vers. 3 a 5)



# Resumo de Novelas

Êta Mundo Bom! (18h20)

Por motivo da transmissão da Olimpíada Rio 2016, não será exibido o capítulo neste sábado

Haja Coração (19h30)

Jéssica oferece dinheiro para Shirlei pedir demissão da casa de Felipe. Shirlei expulsa Jéssica de sua casa. Enéas e Camila flagram Giovanni na sala de Aparício. Rebeca sugere que Penélope siga Henrique para descobrir onde ele trabalha. Beto pede a Tonho que alugue um helicóptero para procurar Apolo. Aparício diz a Giovanni

que quer conversar.

Velho Chico (21h10)

Miguel procura o apoio de Tereza. Tereza sonha com Santo. Lucas e Sophie passam a noite juntos. Encarnação pede a Martim para deixar de investigar os negócios de Afrânio. Martim e Carlos se enfrentam. Tereza se surpreende com Afrânio. Bento tenta impedir Luzia de ir embora de casa. Olívia conversa com Miguel.

\*OS RESUMOS DOS CAPÍTULOS ESTÃO SUJEITOS A MUDANÇAS EM FUNÇÃO DA EDIÇÃO DA NOVELA.



## Lucas se declara para Sophie

Mesmo envolvida por Lucas (Lucas Veloso), Sophie (Yara Charry) sente medo de perdê-lo para Olívia (Giullia Buscacio) também. Ela então fará suas malas e irá embora da cidade sem se despedir do funcionário de Santo (Domingos Montagner). Em

um táxi, a estilista chora e fala para o motorista que deixou seu grande amor por temer amar. Mas, Lucas aparecerá e eles darão um beijo apaixonado.

**PLANTS VS ZOMBIES**  
Prepare-se para uma batalha antizumbi hilária e cheia de ação!  
A HQ OFICIAL DO GAME!  
Nas bancas e livrarias. Pixel

**SOLUÇÃO ANTERIOR**

C	H	E									
D	E	B	A	T	A	N	T	E	S		
H	E	R	O	I	V	E	U	T			
S	O	V	A	L	A	B	O	T			
C	L	A	R	E	I	R	A	U			
A	T	S	A	U	B	C	T				
T	R	A	N	S	P	O	S	I	C	A	O
R	O	E	R	O	M	O					
I	C	I	S	N	E	T					
E	L	O	N	E	G	O	C	I	O		
A	C	I	A	I	R						
I	M	P	R	E	S	S	A	S	C		
L	E	A	I	S	A	G	A	P	E		
N	I	A	L	G	O						
T	O	M	E	A	R	V	O				
C	O	L	O	N	I	Z	A	D	O		

## PALAVRAS CRUZADAS DIRETAS

A criança que não aceita um "não" como resposta	Paraiso de resorts no litoral de PE	O indivíduo que vive com "a cabeça nas nuvens"	Tartamudo	Data em que um produto, geralmente muito aguardado, é posto à venda	Atividade favorita do "voyeur"	Dez, em inglês
Tipo de publicação em periódico que traz prestígio acadêmico		Como se joga o carteadado da paciência		Variante coloquial de "você"		Corda utilizada para prender animais
Melhor Ator (?), categoria do Oscar		(?) de peito: nota de difícil emissão		Instrumento para aparar sobrancelhas	Unidade de tensão elétrica (Fis.)	Consoante nasal que se liga a "b" e "p"
						Norte (abrev.)
						Ridículo (gíria)
<b>O D I O</b>		(?) sujo: trapacear (pop.)				Ligado, em inglês
Sentimento-mantra do neonzismo		Conversas que estimulam o senso crítico	(?) de lado: desprezar	O último da França foi guilhotinado		Estimativa (abrev.)
			Não, em francês			
Que só se preocupa consigo mesmo	Lina (?) Bardi, arquiteta	Peça que dá impulso ao cavaleiro ao montar o animal		Coordena o esforço olímpico (sigla)		Colaborar em (uma atividade)
						O som do "ph" em palavras inglesas
Marca do estilo de Coco Chanel		Silício (símbolo)	A cabeça do prego, por sua superfície	O (?) da História: Heródoto Machucou		
						"Confederação", em siglas esportivas
Destemido; corajoso		Sala (abrev.)		Árvore resistente à poluição urbana		
Leste (abrev.)		Discar, em inglês				
		(?) de atuação, dado de currículos				O maior conceito escolar
Tema explorado em filmes de fantasmas						

BANCO 2/on, 3/non — ten, 4/dial — oiti — soga — volt. 15/porto de galinhas.

## HOJE NA TV

TV TAROBÁ

- 06h00 – Dragon Ball
- 07h00 – Tarobá FM na Tela
- 08h00 – Gente que Faz
- 08h45 – Canta Paraná
- 09h30 – Café e Fê
- 10h00 – Tarobá Circulando
- 10h30 – Canal Geral
- 11h00 – Olimpíada 2016
- 19h15 – Jogo Aberto com Caio Gottlieb
- 19h45 – Jornal da Band

RPC

- 06h00 – Via Brasil
- 07h00 – Como Será?
- 09h00 – É de Casa
- 12h00 – Paraná TV 1ª Edição
- 12h50 – Globo Esporte
- 13h20 – Jornal Hoje
- 14h00 – Caldeirão do Huck
- 16h45 – Olimpíada 2016
- 17h30 – Olimpíada 2016 / Futebol Masculino – Brasil x Alemanha
- 19h35 – Paraná TV 2ª Edição
- 19h55 – Haja Coração
- 20h30 – Jornal Nacional
- 21h05 – Velho Chico
- 22h15 – Cinema Especial / Até que a Sorte nos Separe 2
- 23h55 – Balada Olímpica
- 02h05 – Corujão 1

REDE MASSA

- 07h00 – Sábado Animado
- 08h00 – Negócios da Terra
- 08h30 – Sábado Animado
- 09h30 – Programa Tempero
- 10h00 – Sábado Animado
- 10h30 – Mundo Disney
- 12h30 – Tribuna da Massa / 1ª Edição
- 13h00 – Shop Car
- 14h15 – Programa Raul Gil
- 18h30 – Chaves
- 19h45 – SBT Brasil
- 20h30 – Esquadrão da Moda
- 21h30 – Bake of Brasil: Mão na Brasa
- 22h30 – Sabadão com Celso Portioli
- 01h00 – Cine Belas Artes / Batman Eternamente
- 03h00 – RR Soares

RIC TV

- 06h30 – Nosso Tempo
- 07h00 – Fala Brasil Especial
- 09h30 – Esporte Fantástico
- 12h00 – Olimpíada 2016
- 19h30 – Jornal da Record Especial
- 20h30 – Programa da Sabrina
- 22h15 – Olimpíada 2016
- 00h15 – Olimpíada 2016
- 01h15 – Fala Que Eu te Escuto
- 02h15 – IURD

CATVE

- 06h00 – A Arte de Ver
- 06h30 – Arte & Matemática
- 07h00 – Nossa Língua
- 07h30 – Esporte, Política & Cidadania
- 08h30 – Ordem do Dia
- 09h00 – Planeta Terra
- 10h00 – Timmy e Seus Amigos
- 10h30 – Pororo
- 10h45 – Bananas de Pijamas
- 10h55 – Thomas e Seus Amigos
- 14h10 – Quintal da Cultura
- 11h30 – Vila Sésamo
- 12h00 – Moranguinho: Aventuras em Tutti Frutti
- 12h25 – Cocoricó
- 12h55 – Dora, A Aventureira
- 13h15 – Zupt com Seninha
- 13h20 – Charlie e Lola
- 13h30 – Era Uma Vez No Quintal
- 15h00 – Melhores Contos de Grimm e Andersen
- 16h25 – Ilustrando História
- 16h30 – Matiné
- 18h00 – Sítio do Pica-Pau Amarelo
- 18h20 – D.P.A.: Detetives do Prédio Azul
- 18h35 – A Pantera Cor de Rosa
- 19h00 – Manos e Minas
- 19h55 – Ilustrando História
- 20h00 – Viola, Minha Viola
- 21h00 – Jornal da Cultura

Programações sujeitas a alterações

70 ANOS DO SESC

O Sesc tem organizado seus recursos de modo a manter a maior parte de suas atividades culturais com acesso gratuito ao público preferencial (comerciários e dependentes)”



LORENA MANARIN

## De olho na qualidade

Com recursos garantidos à cultura, fica ainda mais fácil manter os dez projetos ativos em Cascavel. Para os apreciadores tem de tudo um pouco. Um dos mais famosos é o Palco Giratório, que prevê, além da formação de plateia, sensibilizar através das artes cênicas quem se propõe a conhecer e viajar por esse universo. O Palco Giratório é ainda o que mais atrai participantes. Em sua última edição no município, 800 espectadores assistiram a uma apresentação teatral. E não é só por recordes que esse projeto é lembrado, mas também por en-

volver públicos variados. Independente do número, a oportunidade de inserir alunos de diversos bairros da cidade, tanto de escolas como de outras instituições sociais, é o que incentiva os colaboradores a trabalharem ainda mais.

“Entendemos que nem sempre quantidade é sinônimo de qualidade. Muitas vezes, ações menores ou mais pontuais, têm um alcance e uma multiplicação que não são mensuráveis. Pode acontecer de um participante de uma oficina ou curso realizado no Sesc, por exemplo, ser multiplicador deste conhecimento, de forma que não conseguimos mensurar e compreender o alcance. Assim, nosso objetivo maior é a

**Cascavel** – Em períodos de crise, gerenciar recursos é fundamental. Em alguns casos, ajustes se tornam necessários para não comprometer ainda mais a saúde financeira de qualquer instituição ou empresa. Às vezes é necessário até tomar medidas mais drásticas, como a suspensão de serviços.

Um dos setores mais prejudicados em épocas de recessão é o da cultura, já que nem sempre existem ações gratuitas voltadas ao públi-

co que gosta e faz questão de acompanhá-las. Diferentemente da maioria, o Sesc (Serviço Social do Comércio) tem colaborado com quem, mesmo em tempos de economia, não deixa de prestigiar boas atrações, realizando atividades totalmente gratuitas. Conforme a coordenadora de Cultura do Sesc em Cascavel, Lysiane Baldo, é notório que a arrecadação da entidade, assim como praticamente os demais segmentos do País, reduziu. “Porém, com uma sólida administração, o Sesc tem organizado seus recursos de modo a manter a maior parte de suas atividades culturais com acesso gratuito ao público preferencial (comerciários e dependentes)”, relata. Essa solidez, conforme a coordenadora, é o que manteve por 70 anos toda a estrutura do Sistema Fecomércio (Sesc, Senac e IFPD), legado comemorado em 2016.

O Sesc, assim como o Senac (Serviço Nacional de Aprendizagem Comercial) são entidades de direito privado. Sua organização e administração estão a cargo da CNC (Confederação Nacional do Comércio de Bens, Serviços e Turismo), órgão máximo de representação sindical patronal de setores fundamentais para a economia brasileira. De acordo com Lysiane, são 4,5 milhões de empresas que respondem por um quarto do PIB nacional e empregam 25 milhões de trabalhadores. “Os recursos utilizados para a manutenção vêm do recolhimento compulsório sobre a folha de pagamento das empresas [...]. Recolhidos via Receita Federal, os recursos constituem ‘dinheiro carimbado’, necessários ao custeio de ações de interesse público” explica.

A lista de projetos é extensa, e segue com o CineSesc (cinema), Olhar Paraná (exposições de artes visuais), Semana Literária (literatura), Clube da Leitura (leitura), Comércio em Movimento (ações voltadas diretamente às empresas do Comércio – como aulas de dança, artesanato, concertos didáticos, etc), MaisTeatro (mostra local de teatro), Sesc Cultura nas Empresas (projeto de múltiplas linguagens artísticas também direcionado diretamente às empresas comerciais), Exposições (projeto local de exposições artísticas) e Biblioteca (empréstimo descentralizado de livros, outras ações de estímulo à leitura).

●MARINA KESSLER

A AGILIDADE QUE VOCÊ PRECISA,  
COM A ECONOMIA QUE VOCÊ ESPERA

Na hora de enviar suas encomendas, faça uma cotação com a gente!

# ENTREGA EXPRESSA



Cargas de São Paulo à Toledo e região

Precisou? Ligue 45 2103.8199  
encomendas@transbombonatto.com.br

Entrega expressa  
**TT BOMBONATTO**

## Por que investir em cultura?

O programa Cultura, segundo Lysiane, consiste em um conjunto de atividades voltadas para a transformação social por meio do desenvolvimento e difusão das artes, do conhecimento e da formação dos agentes culturais, respeitando a dinâmica dos processos simbólicos e fomentando a tradição, preservação, inovação e criação. Ele contempla todas as linguagens artísticas: artes cênicas, visuais, música, literatura, audiovisual e biblioteca. “Assim, as ações em cada uma destas vertentes estão destinadas à criação, produção, difusão, fruição e preservação de expressões artísticas, visando o desenvolvimento de plateias, artistas, produtores e público em geral”, diz a coordenadora.

**Pérola do dia**

“Seja cortês com todos, sociável com muitos, íntimo de poucos, amigo de um e inimigo de nenhum”.

Benjamim Franklin

# Rose Bracht

social@oparana.com.br

**Infame**

Pobre só dá volta por cima quando está devendo no boteco da rua de baixo.

**Nova data**

Os cascavelenses terão que esperar um pouco mais para assistir ao show de Délcio Tavares. Inicialmente marcada para este domingo, no Teatro Municipal, a apresentação foi adiada para o dia 20 de outubro, quando o cantor, que traz o espírito nativista do Sul do país e o romantismo das canções em italiano, vai subir ao palco para apresentar o repertório do novo DVD, que registra a comemoração dos seus 40 anos de carreira. O show é uma realização do Sesi/PR.

**Aniversariantes**

◆ Miguel Farah Filho, Hetle Basso, Omar Luiz Scanagatta, Fabio Rodrigo Michelin, Patrícia Dall Orsoletta, Bárbara Fontana, Rui Armando Oltramari, Rômulo Rodrigues Passos, Olavo Garcia Pereira, Irineide Fermo, Marilda Fonseca Nunes, Otávio Xavier, Cassiano Moraes Júnior, Bárbara Xavier Félix, João Carlos Schmitt, Rosângela Prado Barboza, Ivan de Moraes Garcia, Geraldo Mota de Alencar, Luciana Barbosa, Victor Luiz Mascarenhas Sobrinho.

**Debutantes**

Produzido no mais puro estilo gaúcho, o 14º Sarau da Prenda Jovem vai movimentar neste sábado o galpão do CTG Estância Colorada, da Associação Atlética Comercial. O tradicional fandango vai apresentar lindas prendinhas à sociedade, em noite animada pelo conjunto Os 4 Gaudérios.

**Terceiro lote**

A Uniacic - Universidade Corporativa Empresarial da Acic, já começou a venda do terceiro lote de passaportes do Conexão Empresarial 2016, ciclo de palestras trará em setembro três grandes nomes a Cascavel. Augusto Cury, no dia 12, Arnaldo Jabor, no dia 20, e Amyr Klink, no dia 27. As palestras serão a partir das 19h30, no Teatro Municipal. Informações e reservas pelo telefone 9922-6038 com Matheus.



**Renata Filipin, Mariza Piovesan e Cris Branco, amigas cascavelenses em elegante evento produzido na temporada, na lente de Vinicius Bracht**

**Hashi**

Preparado pela Colônia Japonesa de Cascavel, o yakissoba será o prato principal do almoço deste domingo dos cascavelenses que apreciam a culinária oriental. Vendida em porções que podem ser reservadas pelos telefones 3223-8210 e 9971-0436, a iguaria deverá ser retiradas entre as 11h e às 13h15 na ACEC - Associação Cultural e Esportiva, instalada na Avenida Piquiri, 1186, no São Cristóvão.

**Beleza da nova geração cascavelense, Thaysa Oliveira posou para a objetiva de Betho Rene**

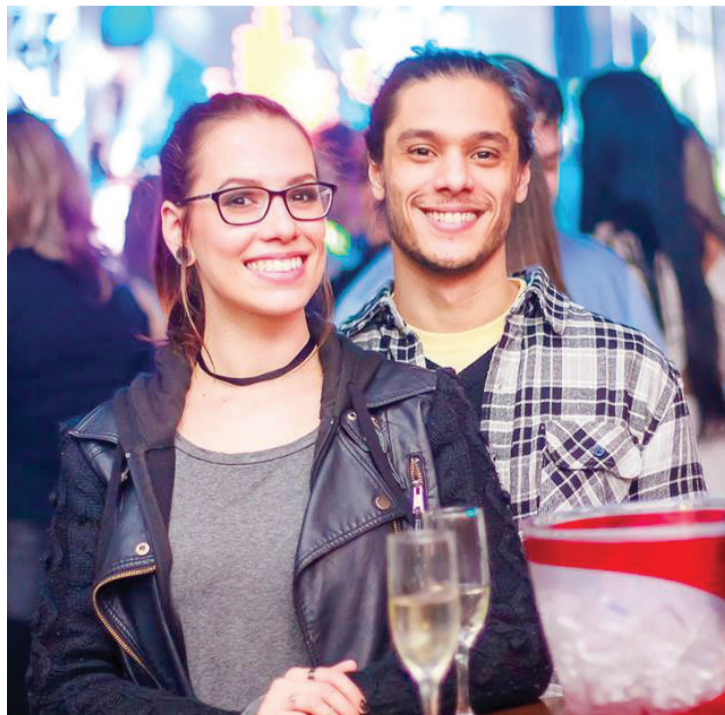

**Curtindo a noite animada do Banggai, Jéssica Zanella e Leandro Rodrigues Dias, by Eduardo Correia**

**DIGISTAR**  
PAIXÃO POR INOVAR

**PABX Digistar liga você à novas oportunidades!**

SOLUÇÕES QUE GÉRAM ECONOMIA



- PABX com até 482 portas;
- Tecnologia Digital e IP;
- Roteador Básico ou Avançado;
- Módulo GSM integrado;
- Consulta Portabilidade;
- Gerenciamento e Diagnóstico Remoto;
- Software de Gestão: Virtual Key System e muito mais.

**flextel**  
soluções

**Flextel Soluções.**  
Rua Cassiano Jorge Fernandes 1068  
Parque São Paulo - Cascavel- PR  
Fone (45) 3225-1033

**PLASTIVEL**  
Indústria de Plásticos Cascavel Ltda  
Sacos, Sacolas, Filmes Técnicos,  
Embalagens Plásticas Personalizadas.

Fone/Fax:  
45.3038-4358 / 3035-4360  
9969 4414

www.plastivel.com.br  
BR 277 KM 596  
Cascavel - Paraná

**Desafio está confirmado**

Como a previsão é de tempo bom para amanhã, o 4º Desafio de Arrancada de Cascavel está confirmado para pista de concreto do Autódromo Zilmar Beux. As disputas de motos serão das 9h às 11h e as de carros a partir das 11h. A expectativa é de que mais de 100 competidores participem do evento. Os ingressos custam R\$ 15.

**4º DESAFIO DE ARRANCADA DE CASCAVEL**  
**CARROS E MOTOS**  
Autódromo Zilmar Beux  
Cascavel - PR Ingresso: **R\$ 15** **21/08**  
A partir das 9h

**SpeedCar**  
MotorSport  
Excelência em Mecânica  
Nacionais e importados  
Fones (45) 3227-0749  
9963-1460  
Rua Fortunato Beber, 1.617  
Bairro Nova York - Cascavel - PR

**ATLAS**  
ferro velho  
Comércio de  
sucatas, eixos,  
tubos, chapas,  
cantoneiras, nylon,  
bronze, etc.  
BR 277 - KM 591  
F: (45) 3224 - 3255

**NEW HOLLAND**  
AGRICULTURE  
CONSÓRCIO  
Av. Brasil, 3.025 - Fone (45) 2101-3333  
São Cristóvão - Cascavel - PR

**ACDelco**  
FREEDOM  
ACDelco  
FREEDOM  
Distribuidor Autorizado

**CASA WIRELESS**  
DISTRIBUIDOR AUTORIZADO  
AMERICA - AMERICA BOX  
Shopping Vendôme, 5º Piso  
www.casawireless.com.py

**ótica curitiba**  
DESDE 1984  
www.otiacuritiba.com.br

# Copa Cascavel atrai kartistas do Paranaense e Copa Brasil

**Cascavel** - A Copa Cascavel de Kart terá prosseguimento hoje no Kartódromo Delci Damian com a realização da quarta prova do ano. No entanto, o Kart Clube de Cascavel confirmou ontem que essa será a 3ª etapa da competição, uma vez que a primeira não teve validade para o campeonato.

Os treinos livres serão a partir das 8h, indo à pista pela ordem para bateria de 20 minutos, as categorias F-4/RD, Novatos/Júnior Menor, Sênior, Cadete, Sudam e Baton. Os treinos classificatórios serão a partir das 13h, na mesma ordem, ao passo que as provas terão início às 14h10.

A prova de hoje se tornou Open do Campeonato Paranaense, que será disputado de 15 a 17 de setembro e Pré-Open da Copa Brasil, que será disputada em Cascavel de 9 a 15 de outubro. Vão à pista hoje, além dos cascavelenses, representantes de Londrina, Curitiba, Maringá, Campo Mourão, Guarapuava, Foz do Iguaçu, Francisco Beltrão e Pato Branco.

Entre os pilotos que vão disputar o Paranaense e a Copa Brasil, que vão competir hoje estão Akyu Myasava, na categoria Cadete; Edgar Bueno, Pedro Gurgacz e José Muggiati, na Sudam; Marcos Fernandes, Márcio do Lago, Júnior Drugovich, na Sênior; e Igor Dengo, na Novatos.

## Classificação após duas etapas

CATEGORIA CADETE		
Pos.	Piloto	Pontos
1º	Eduardo P. de Araújo	43
2º	Rafael Vasco	36
3º	Rafael Baú Deitos	30
4º	João V. R. Rodrigues	23
5º	Gabriel J. S. Pinto	21
6º	Pedro Faggion	15
7º	Raphael Freire	12
8º	Bernardo Miola	9
9º	Otávio Galli	9
6º	Auber Miola	16
7º	Luiz Rossafa	10
8º	Arthur Rossafa	7
9º	Jose Marcio R.F. Júnior	6
10º	Igor André Dengo	4
11º	Miguel Galli	1

CATEGORIA F-4/RD		
Pos.	Piloto	Pontos
1º	Rodrigo Amarin Vasco	39
2º	Jacir Dalla Valle Júnior	37
3º	Cristiano Coninch	21
4º	Edivan Monteiro	19
5º	Luiz Cesar Schroeder	17
6º	Fabio Pereira Martins	12
7º	Joni Cassol Pires	8
8º	Anatoly Laginski	8
10º	Francis Miguel Revers	1

CATEGORIA SÊNIOR		
Pos.	Piloto	Pontos
1º	Victor Brochoso	29
2º	Victor Hugo Carvalho	24
3º	Marcos F. dos Santos	21
4º	Júlio Conte	20
5º	Márcio do Lago	19
6º	Carlos SG	18
7º	Carlos Saderi	17
8º	Mailson H. Araújo	14
9º	Pontalti Júnior	13
10º	Maurício Zaffari	13
11º	Tiago Schweiger	12
12º	Rafael Paiva	12
13º	Antonio Oliveira Júnior	11
14º	Gedson Vicente	10
15º	Júnior Drugovich	7
16º	Eduardo P. de Souza	5
17º	Assis Marcos Gurgacz	4
18º	Francis Miguel Revers	3
19º	Luiz Augusto Koyama	1
20º	André Luiz Napoli	1
21º	André Pedralli	1

CATEGORIA NOVATOS		
Pos.	Piloto	Pontos
1º	Joelson César Alves	42
2º	Edwardo T. Tanabe	37
3º	Mauro Júnior	31
4º	Valdinei V. dos Santos	31
5º	Juliano M. dos Santos	25



**Akyu é um dos cascavelenses que correm hoje para se preparar para o Paranaense e Copa Brasil**



**Assis Marcos Gurgacz vai à pista com um pódio como meta**



**Pedro Gurgacz disputa a Sudam para se preparar para o Paranaense e Copa Brasil**



**João Victor Reis Rodrigues quer melhorar de posição na classificação da Cadete**



**Márcio do Lago quer a vitória da categoria Sênior**



**José Muggiati de Curitiba está entre os favoritos à vitória na Sudam**

**Casas Brasil**  
Confeções, Cama  
Mesa e Banho  
Charme para  
você e conforto  
para sua família  
Assis Chateaubriand  
Av. Tupáss, 2.547  
Fone (45) 3528-8456  
Toledo  
Rua Barão do  
Rio Branco, 1.132  
Fone (45) 3277-1923

**Chelog**  
OPERADORA LOGÍSTICA

**V. ALBIERO**  
Pavimentação  
e construção  
Rua Carlos Gomes, 3626 - Fone:  
(45) 3225-3144 - Cascavel - PR

**BEUX**  
facebook.com/beuximports  
Paraguay  
**Beux Import Export**  
Importações de máquinas,  
carros e equipamentos  
Fone (061) 575-189  
e-mail: beuximport@hclmail.com  
Ciudad del Este - Paraguay

**CRB x Londrina**

Mirando o G-4 da Série B do Campeonato Brasileiro, o Londrina abre o segundo turno da competição hoje, às 16h, contra o CRB, em Maceió (AL). Com 28 pontos e na sétima colocação, o Tubarão tem como objetivo somar 35 pontos na segunda metade do Nacional para buscar uma vaga na elite. Para a partida, o técnico Cláudio Tencatti não poderá contar com os zagueiros Luizão e Silvio, o volante Jumar e o atacante Wellisson. Todos estão no departamento médico.

**São Bento x J. Malucelli**

Para se manter vivo na Série D do Campeonato Brasileiro, o J. Malucelli enfrenta o São Bento, em Sorocaba (SP). O duelo, marcado para as 15h, vale vaga nas quartas de final da competição. Após empate por 1 a 1 em Curitiba, o Jotinha precisa de uma vitória ou de um empate por dois ou mais gols para avançar. Empate sem gols dá a vaga ao time paulista. Se o placar se repetir, a decisão será nos pênaltis.

Ginástica rítmica

# Ginasta toledana estreia hoje nos Jogos Olímpicos do Rio

**Rio** - A ginasta toledana Morgana Gmach estreia hoje nos Jogos Olímpicos do Rio de Janeiro. Ao lado de Emanuelle Lima, Francielly Machado, Gabrielle Moraes e Jéssica Maier, a atleta disputa as provas classificatórias da ginástica rítmica.

As equipes classificadas para a final disputam a medalha amanhã, o último dia de competições.

As disputas de hoje estão marcadas para 10h e 12h40, com as classificatórias nos dois conjuntos (arco e maçãs e fitas). “O coração está a mil. Na quinta-feira, fizemos o treino de pódio e fomos muito bem. Já estamos adaptadas ao ginásio, ao clima, ao espaço, à altura e à iluminação, que são muito importantes na competição”, comenta Morgana.

A toledana está bastante

confiante por um bom resultado nos Jogos. “Ver o símbolo olímpico deixou o coração acelerado, mas me senti tranquila na quadra, estava solta, feliz. Foi importante para quebrar aquela adrenalina de competição. Ainda temos alguns detalhes para trabalharmos, mas tenho certeza que dará tudo certo”, opinou.

A equipe está no Rio de Janeiro desde o dia 14 e treinou intensamente nos últimos dias. “Foram treinos decisivos e apresentamos uma evolução muito grande. Estamos confi-

antes que faremos uma belíssima apresentação”, disse a toledana. Ontem, as atletas da seleção brasileira treinaram em dois períodos.

Com 22 anos, Morgana Gmach treina desde o três. Depois de cinco seletivas e diversas participações e títulos representando a equipe toledana, a atleta foi convocada em 2015 para a disputa dos Jogos Pan-Americanos. Em Toronto (CAN), a equipe conquistou dois ouros e uma prata.

**panorama**  
esportivo

**Chave Ouro I**

A ACF (Associação Cascavelense de Futsal) segue na luta contra o rebaixamento na Chave Prata do Campeonato Paranaense. Hoje, às 19h, a equipe enfrenta o Foz Cataratas, no ginásio Sérgio Mauro Festugatto. Com sete pontos, os cascavelenses estão a quatro do Dois Vizinhos. A ACF precisa do triunfo e torce por uma derrota do time do Sudoeste para chegar com chances de escapar da degola na última rodada.

**Chave Ouro II**

No Sudoeste, o Dois Vizinhos recebe o líder Ponta Grossa pela 13ª rodada da Chave Ouro do Paranaense. A equipe quer somar três pontos para carimbar o passaporte para a segunda fase da competição. Mas a missão não será nada fácil. O time pontagrossense vem de derrota para o Guarapuava e busca recuperação para abrir vantagem na ponta da tabela de classificação. O Ponta Grossa tem um ponto de vantagem para o Guarapuava.

**Taça FPF**

Duas partidas hoje, ambas às 11h, encerram a penúltima rodada da primeira fase da Taça FPF. Em Maringá, o Grêmio Maringá tenta se igualar ao Andraus na liderança. Os donos da casa têm cinco pontos contra oito dos visitantes, que realizou um jogo a mais. Já em Londrina, a Portuguesa tenta a primeira vitória na competição diante do líder invicto Operário.

**Terceirona**

A segunda rodada da Terceirona tem cinco jogos programados para este domingo. Destaque para a estreia do Independente Futebol São-Joseense, fundado ano passado e que hoje estreia no futebol profissional depois de folgar na rodada de estreia. O desafio será fora de casa, às 15h30, contra o Pato Branco, que vem de derrota para o União em Francisco Beltrão.

**Bola oval**

O Foz do Iguaçu Black Sharks entra em campo hoje para enfrentar o White Sharks Istepôs, de Santa Catarina, pela terceira rodada da Superliga de Futebol Americano. A partida está marcada para 14h, no campo da Vila A. Após duas derrotas em dois jogos, os tubarões negros buscam a vitória para se manter vivos na competição. Já o time catarinense vem embalado por dois triunfos no torneio nacional.

**BRASIL NA OLIMPIADA**

- Atletismo**  
4x400 fem. - Final | 22h - Brasil  
4x400 masc. - Final | 22h35 - Brasil
- Canoagem Velocidade**  
C2-1000 masc. - Final | 9h22 - Erlon de Souza/Isaquias Queiroz  
K-1000 masc. Final B | 10h04 - Maehler/Souta Jr./Ribeiro e Oliveira
- Ciclismo Mountain Bike**  
Cross-country fem. - Final | 12h30 - Raiza Goulão Henrique
- Futebol**  
Mas. - Ouro | 17h30 - Brasil x Alemanha
- Golfe**  
Individual - Final | 7h - Victoria Lovelady
- Taekwondo**  
Masc. - Oitavas de final | 9h15 - Maicon de Andrade Siqueira
- Polo Aquático**  
Masc. - 7º lugar | 11h40 - Brasil x Espanha
- Triatlo**  
Fem. - Final | 11h - Pâmella Nascimento de Oliveira
- Saltos Ornamentais**  
Plataforma masc. - semifinal | 11h - Hugo Parisi
- Ginástica Rítmica**  
Conjunto Class. | 10h - Emanuelle/Francielly/Gabrielle/Jéssica/Morgana  
Conjunto Class. | 12h40 - Emanuelle/Francielly/Gabrielle/Jéssica/Morgana
- Individual - Final.** | 12h40 - Natália Gaudio
- Pentatlo Moderno**  
Natação Masculino | 12h - Felipe Lima do Nascimento  
Esgrima Masculino | 14h - Felipe Lima do Nascimento  
Hipismo Masculino | 15h30 - Felipe Lima do Nascimento  
Corrida e tiro Masculino | 18h - Felipe Lima do Nascimento

**RIO-2016** | Cascavelenses ficam de fora da disputa por medalha



Os cascavelenses Roberto Maehler e Vagner Souta Jr. ficaram de fora das disputas por medalhas na canoagem velocidade dos Jogos Olímpicos do Rio de Janeiro. Na manhã de ontem, ao lado de Celso Oliveira e Gilvan Ribeiro, os atletas terminaram a semifinal do K4-1000 na sexta colocação, resultado que não foi suficiente para assegurar um lugar na disputa por medalha. Mas a participação de Maehler e Souta na Rio-2016 ainda não acabou. Hoje, às 10h04, a equipe brasileira disputa a final B, que não vale medalha.

FUTEBOL OLÍMPICO (M)	
13h	Honduras x Nigéria
17h30	Brasil x Alemanha
BRASILEIRÃO SÉRIE A	
21h	Botafogo x Sport
BRASILEIRÃO SÉRIE B	
16h	CRB x Londrina
16h	Náutico x Criciúma
16h30	Vasco x S. Correa
19h30	Avai x Bahia
21h	Goiás x Tupi
21h	Paysandu x Ceará
BRASILEIRÃO SÉRIE C	
15h	Portuguesa x Juventude
15h30	Mogi Mirim x Macaé
16h	River x Botafogo-PB
20h	ABC x Fortaleza
BRASILEIRÃO SÉRIE D	
15h	Ituano x Inter de Lages
15h	São Bento x J. Malucelli
15h30	Ceilândia x Fluminense-BA
ITALIANO	
13h	Roma x Udinese
15h45	Juventus x Fiorentina
ESPAÑHOL	
13h15	Barcelona x Betis
15h15	Granada x Villarreal
17h15	Sevilla x Espanyol
FRANCÊS	
12h	Nantes x Mônaco
15h	Toulouse x Bordeaux
15h	Rennes x Nancy
15h	Lorient x Bastia
15h	Lille x Dijon
15h	Angers x Nice
INGLÊS	
8h30	Stoke City x M. City
11h	Tottenham x Crystal Palace
11h	West B. Albion x Everton
11h	Watford x Chelsea
11h	Burnley x Liverpool
11h	Swansea City x Hull City
13h30	Leicester City x Arsenal

## Decisão do Paranaense de 2014 vai parar na Justiça

**Maringá** - A 6ª Promotória de Justiça de Maringá, no Norte do Estado, ajuizou uma ação civil pública contra o Maringá Futebol Clube, a Federação Paranaense de Futebol e uma empresa por prejuízos causados a consumidores na decisão do Campeonato Paranaense de 2014, que ocorreu no dia 13 de abril daquele ano no Estádio Willie Davids. Segundo apurou o Ministério Público, a partida recebeu 19.071 espectadores. Da lotação autorizada, quatro mil ingressos eram para cadeiras na arquibancada coberta. Entretanto, foram vendidos 8.084 bilhetes para essa área do estádio. Com isso, mais da metade dos compradores de bilhetes ficaram impossibilitados de assistir a partida.

Várias outras irregularidades envolveram o jogo decisivo, como o acesso de pessoas que não haviam comprado ingresso e falhas na revista dos torcedores - o que permitiu a entrada de fogos de artifício disparados contra o campo e contra policiais militares que trabalhavam na partida - entre outras. Na ação, o MP-PR aponta que houve violação dos direitos: à segurança; de ocupar o local correspondente ao número constante no ingresso; ao patrimônio e ao bem-estar psicológico e moral. A Promotória de Justiça requer a condenação dos réus à indenização por danos individuais no montante do lucro auferido irregularmente, calculado em aproximadamente R\$ 177 mil, e por danos morais coletivos.

Futebol olímpico

# Brasil e Alemanha duelam pelo ouro

**Rio** - Após um início de Olimpíada conturbado, cercado de desconfiança, a seleção brasileira chega à decisão do futebol olímpico, contra a Alemanha, em busca do título que ainda falta na sua coleção. O duelo está marcado para 17h30 de hoje, no Maracanã. Diante dos europeus, o Brasil quer "matar dois coelhos com uma cajadada".

Além de quebrar o tabu de nunca ter vencido os Jogos Olímpicos, o selecionador verde-amarelo quer exorcizar o fantasma do 7 a 1 sofrido contra os alemães na Copa do

Mundo de 2014. Com a goleada, a Alemanha carimbou vaga para a decisão e conquistou o título sobre a Argentina no Maracanã, mesmo palco da decisão deste sábado.

Ausente no massacre sofrido contra a Alemanha, Neymar se tornou referência dentro de campo para os demais jogadores. Em torno dele foi construído o sonho de conquistar o primeiro ouro olímpico do futebol. "É estranho que um país como o Brasil, considerado a terra do futebol, não tenha ganho esse ouro ainda", disse o craque.

**CAMPANHAS**

A seleção brasileira estreou nos Jogos com dois empates sem gols, contra África do Sul e Iraque, correndo risco de ficar de fora da segunda fase. A equipe se recuperou, conquistando vi-

tórias contra Dinamarca, Colômbia e Honduras. A Alemanha também teve problemas na fase de grupos, com dois empates e uma vitória. Posteriormente, os europeus passaram por Fiji, Portugal e Nigéria.

**Feminino**

A seleção brasileira feminina se despediu do Rio-2016 com uma amarga quarta colocação. Ontem, o time de Marta e companhia foi derrotado pelo Canadá, por 2 a 1, na disputa do bronze. As canadenses abriram 2 a 0, com gols de Rose e Sinclair. Beatriz descontou para as brasileiras. A mudança no placar animou a torcida, que vibrou com uma energia extra e trouxe a seleção para um jogo mais agressivo. O esforço, no entanto, não foi suficiente para que as brasileiras virassem o jogo.

**PLACAR DE ONTEM**

FUTEBOL OLÍMPICO (F)	
Brasil	1 x 2 Canadá
Suécia*	? x ? Alemanha*
* Campeão	
BRASILEIRÃO SÉRIE B	
Atlético-GO	? x ? Oeste
Paraná Clube	? x ? B. de Pelotas
Bragantino	? x ? Vila Nova
Joinville	? x ? Luverdense

**QUADRO DE MEDALHAS**

POS.	PAÍS	OURO	PRATA	BRONZE	TOTAL
1	Brasil	1	0	0	1
2	Canadá	0	1	1	2
3	Suécia	0	1	1	2
4	Alemanha	0	1	1	2

**PREVISÃO DO TEMPO**

**CASCAVEL**  
Pancadas de chuva  
Sábado 20/08/2016  
Nebulosidade variável  
Domingo 21/08/2016  
Poucas nuvens  
Segunda 22/08/2016

**CRESCENTE** 09/09/08:48  
**CHEIA** 16/09/16:05  
**MINGUANTE** 25/08/00:40  
**NOVA** 01/09/06:03

**Loterias CAIXA**  
NOSSOS RESULTADOS SÃO INFORMATIVOS E NÃO SUBSTITUEM OS RESULTADOS OFICIAIS.

<b>FEDERAL</b> concurso 5102 1º prêmio 85.889 2º prêmio 65.207 3º prêmio 82.797 4º prêmio 54.445 5º prêmio 88.221	<b>DUPLA SENA</b> concurso 1532 1º sorteio 15 16 18 22 24 38 2º sorteio 05 12 13 14 16 28	<b>LOTOMANIA</b> concurso 1684 00 03 05 12 16 19 20 22 23 25 26 31 41 49 55 59 63 66 85 91
<b>QUINA</b> concurso 4161 22 48 64 71 78	<b>LOTOFÁCIL</b> concurso 1402 02 03 04 05 08 09 11 12 14 15 16	<b>TIMEMANIA</b> concurso 918 22 39 49 52 58 67 75

09 40 41 50 55 58    19 20 21 23    TIME DO GRÊMIO/RS



# Classificados

anuncio@oparana.com.br



01 - O Paraná Sábado, 20/08/2016



### CARAVAN 91

Comodoro, azul crepúsculo, 6cc, gas., completa, pintura, mecânica e motor novos. F: (45) 8432-4421. CI-169804.

### S10 LTZ 13/13

Flex, semi-nova. R\$ 69.000. F: (45) 9104-1803. CI-169858.



### FOX 10/11

Quase 38.000km, branco, 1.6, completo. R\$ 29.000. F: (45) 9911-4632. CI-169957.

### GOL SPECIAL 01/02

Branco. R\$ 9.000. F: (45) 8405-1777/3219-6855. CI-169880.

### Moto

### CG 125 FAN KS

2013, 1.800km. R\$ 5.000. F: (45) 9965-4010. CI-169943.

### Apartamentos

#### ALUGO APARTAMENTO

801, Edifício Tulipa, suite, 2 quartos e 2 vagas de garagem. F: (45) 9972-7215 - Roberta. CI-169531.

#### ALUGO APARTAMENTO

Residencial Family, 3 quartos, 1 vaga de garagem, próximo ao Colégio Expressão, Rua Oswald Cruz. R\$ 600. F: (45) 9981-4704 c/ Claudete. CI-169997.

#### APARTAMENTO

Res. Bariloche, 3 qtos e d-dependências, totalmente reformado, R\$ 160.000. F: (45) 3035-6699/9966-6699 CRECI 3999 CI-169705.

#### APARTAMENTO

Res. Cascavel, térreo, 3 qtos e d-dependências, reformado com cozinha planejada, R\$ 180.000. F: (45) 3035-6699/9966-6699 CRECI 3999 CI-169706.

#### APARTAMENTO CALÇADÃO

Alugo, suite, + 2 qtos., 2 bwc, 2 salas, depend. de empregada e garagem. R\$ 1.200., incluso condomínio e água. F: (45) 9129-8985 c/ Célio. CI-169929.

#### SERAFIM VENDE

Apartamento, prox. Asserve, c/ aprox. 50m², 2 quartos, demais dependências. Por apenas R\$ 110.000. F: (45) 9936-4099. www.willianserafim.com.br CI-169740.

#### SERAFIM VENDE

Apartamento, Jd. Nova York, 100m², suite, 2 qtos, mais depend., sacada c/ churrasq. R\$ 235.000 F: (45) 3035-2714/ 9936-4099 CRECI 19806f www.willianserafim.com.br CI-169748.

#### V. MORETTI ALUGA

Apartamento térreo, Rua Pio XII, 2371, centro, 2 quartos, sala, cozinha, área de serviço, 1 vaga de garagem. R\$ 720. F: (45) 3322-1515 CRECI 3149 J CI-164717.

#### V. MORETTI ALUGA

Apartamento Rua Rio de Janeiro, 2731, centro, 2 quartos, sala e cozinha conjugada, bwc, área de serviço, 1 vaga de garagem. R\$ 580. F: (45) 3322-1515 CRECI 3149 J CI-164712.

#### V. MORETTI ALUGA

Apartamento Ed. Amadeus, Rua Carlos de Carvalho, 4394, centro, suite c/ armário e sacada, 2 qtos sendo 1 c/ armários, sala 2 ambientes, sacada, cozinha c/ armários, bwc social, área de serviço, escritório, 2 vagas de garagem. R\$ 1.500. F: (45) 3322-1515 CRECI 3149 J. CI-164716.

#### V. MORETTI VENDE

Apartamento Ed. Monte Real, Rua Castro Alves, 2215, entro, c/ aprox. 178m², suite c/ armários planejados, 2 quartos, sala 2 ambientes, cozinha c/ móveis planejados, bwc social, área de serviço, escritório c/ armários, sacada fechada c/ blindex e móveis, 1 vaga de garagem. R\$ 425.000. F: (45) 3322-1515 CRECI 3149 J. CI-164711.

#### VENDO APARTAMENTO

Ed. Geraldo Marques Saraiva, 8ªA, frente p/ Rua Mato Grosso, novo, sem uso, c/ suite, 2 qtos, sacada c/ churrasq. (10x1,70m), 2 garagens individualizadas, depósito. Prédio c/ piscina e ampla estrutura de laser. Área total de 205m². F: (45) 8405-0900. CI-170001.

### Casas

#### CASA COQUEIRAL

100m², lote com 375m², Rua Gramado 727. R\$ 250.000. F: (45) 3225-2540/9972-3834. CRECI 7297. www.gersonparanhos.com.br CI-170019.

#### CASA JD NOVA YORK

420m², suite, 2 qtos, wc, escritório, 2 salas, coz. Edícula com churrasq., 2 qtos e wc. R\$ 450.000. Ac proposta. F: (45) 9965-3258 - Rafael. CI-169350.

#### CASA MORADAS CASCAVEL

2 quartos e demais dependências. Apenas R\$ 105.000. F: (45) 3035-2714/ 9922-7904/ 9936-4099 CRECI 19806f. Serafim. CI-169737.

#### CASA NO ALAGADO

De Tres Barras do PR. Terreno de 30x80, c/ casa mista de 6x8, 2 suítes, bwc, sala, coz., c/ garagem para barco de 4x9 c/ bwc. Próximo a praia Barra Bonita, c/ várias mudas de frutíferas. F: (45) 9934-9048/ 9134-7404. CI-169686.

#### SERAFIM VENDE CASA

Pq Sao Paulo, 100m², 1 suite, 2 qtos, edícula, terreno 600m², acima do nível da rua. R\$ 450.000 F: (45) 3035-2714/ 9922-7904 CRECI 19806f. CI-169736.

#### SERAFIM VENDE CASA

Tropical, 150m² de area construída, edícula, piscina, ótimo acabamento, suite, 2 qtos. F: (45) 9922-7904 CRECI 19806f www.willianserafim.com.br CI-169739.

#### SERAFIM VENDE CASA

Angra dos Reis, 65m², terreno medindo 10x25, 250m². Por apenas R\$ 210.000. F: (45) 3035-2714/ 9922-7904 CRECI 19806f. www.willianserafim.com.br CI-169745.

#### TERRENO

Centro, 1.035m², Rua Manaus. F: (45) 9972-9005. Reis. CI-169969.

#### V. MORETTI ALUGA

Casa na Rua Waldir de Azevedo, 454, Jd. Colonial, c/ 2 quartos, sala, cozinha, bwc, área de serviço, 1 vaga de garagem R\$ 660. F: (45) 3322-1515 CRECI 3149 J CI-164713.

#### V. MORETTI ALUGA

Casa, Rua Victor Meirelles, 177, Country, suite c/ hidro, 2 quartos, sala, cozinha, banheiro, área de serviço, área c/ churrasqueira, 2 vagas de garagem. R\$ 2.000. F: (45) 3322-1515 CRECI 3149 J. CI-164710.

#### VENDO CASA

Angra dos Reis, 2 quartos, sala, cozinha, banheiro, área de serviço, garagem. R\$ 160.000. F: (45) 9972-9005. Reis. CI-169968.

#### VENDO CASA

Res. São Carlos, Rua Ciprestes 385, Parque Verde, 192m², piscina, suite, 3 qtos, 2 salas, 2 wc, coz. c/ espaço gourmet, lavand. R\$ 750.000. F: (45) 9936-6144. CI-169412.

#### VENDO CASA

No Tropical, com terreno de 715m² (13x55), c/ 2 casas em alvenaria, na Rua Fortaleza, a 6 quadras da Unipar. Estudo propostas. F: (45) 8807-1691. CI-169974.

#### VENDO OU ALUGO CASA

No Pioneiros Catarinense, rua Cristovão Colombo, 230, esq. c/ Ângelo Chiamulera, terreno c/450m², c/ casa em alvenaria de 142m² de área construída, suite + 2 quartos, sala, cozinha, bwc social e garagem p/ 2 veículos. Venda R\$ 420.000. Locação R\$850., + imposto. Aceito propostas. F: (042) 3025-6204/(042) 9966-1155. CI-169422.

### Kitinetes

#### V. MORETTI ALUGA

Quitinete no Res. Gabarito, Rua do Feitor, 111, Jd Universitário, 1 quarto, sala, cozinha c/ armário, área de serviço, banheiro, 1 vaga de garagem. R\$ 360. (c/ baixo condomínio) F: (45) 3322-1515 CRECI 3149 J. CI-164715.

### Ponto Comercial

#### V. MORETTI ALUGA

Sala Comercial na Rua Vicente Machado, 1275, centro, 1º pavimento, c/ aprox. 49m². R\$ 1.000. F: (45) 3322-1515 CRECI 3149 J CI-164714.

#### V. MORETTI ALUGA

Sala Comercial na Av. Tancredo Neves, 2801, centro, c/ aprox. 88,20m² e 2 banheiros. R\$ 1.300. F: (45) 3322-1515 CRECI 3149 J CI-164718.

#### VENDO LANCHONETE

Na Av. Brasil 4081, há mais de 10 anos neste local. R\$ 45.000. F: (45) 9915-4877. CI-169826.

#### VENDO OU ALUGO

Barracão com escritório, 525m², rua Pio XII. F: (45) 9972-0278/ 9944-6909. CI-169757.

### Terrenos

#### 11.600 PASTO MS MONT

Boa de água, oportunidade, terra lavoura. R\$ 15.000/has. F: (67) 99971-3855/ 9819-57013 (WHATTS) CRECI 2649 CI-169809.

#### 60 ALQS MS

Prox. Campo Grande-MS, pasto, água corrente, terra de lavoura. F: (67) 99971-3855/ 9819-57013 (WHATTS) CI-169807.

#### ÁREA 14 DE NOVEMBRO

c/ 4.633m², Rua Souza Naves Sul, após o viaduto Petrocon, ao lado da Met. Turmina. R\$ 195 o m². F: 9966-6699 CRECI 3999. CI-169707.

#### AREA DE 5.000M²

A 10.000m², (prox. Mascarello). R\$ 70/m² (ideal para empresas, depósitos, logística etc.). F: (45) 3035-2714/ 9922-7904/ 9936-4099 CRECI 19806f CI-169744.

#### CASA COUNTRY

457m², 4 suítes, piscina, poço artesiano, terreno 1.652m², Rua Voluntários da Patria, 2344, R\$1.700.000. Estuda parcelamento, consulte-nos. F: (45) 9966-6699 CRECI 3.999 CI-169712.

#### JD PRESIDENTE

Terreno, 560m², Rua da Pampulha, 243. R\$170.000. F: (45) 9966-6699 CRECI 3999 CI-169711.

#### SERAFIM VENDE

TERRENO, 10 x 25, Padovani. R\$ 130.000. F: (45)3035-2714/ 9922-7904/ 9936-4099 CRECI 19806f. CI-169738.

#### SERAFIM VENDE

CHÁCARA. C/ 4 alqs, Linha 47, boa de água, casa madeira, 19km do centro, p/ R\$ 400.000. F: (45) 3035-2714/ 9936-4099 CRECI 19806f www.willianserafim.com.br CI-169742.

#### SERAFIM VENDE 10 ALQ

Em São Salvador. 8 alq. mecan., c/ benfeitoras, boa de água R\$ 1.000.000. F: (45) 3035-2714/ 9936-4099 CRECI 19806f www.willianserafim.com.br CI-169747.

## CONTRATA-SE: Eletricista de Veículos

Interessados trazer currículo na garagem da Pioneira: Rua Domiciano Theobaldo Bresolin, 775 (Próximo BR 467/Terminal Leste), Bairro São Cristóvão - Cascavel / PR - Fone: (45) 3218-7000.

#### SERAFIM VENDE 1ALQ

Próximo ao Aeroporto, mecanizada, 3,5 km do asfalto. R\$ 230.000. F: (45) 3035-2714/ 9922-7904. CRECI 19806f www.willianserafim.com.br CI-169746.

#### SERAFIM VENDE ALQS

70 Alqs Rio do Salto, 42 alqs de eucaliptos plantados, 5 anos, 1.250 sacas de soja/alqueire. F: (45) 3035-2714/ 9922-7904/ 9936-4099 CRECI 19806f CI-169743.

#### SERAFIM VENDE APART

Resd., Cascavel, 3 qtos, mais depend., 4º andar, sol da manhã. R\$ 150.000. Troca maior valor. F: (45) 3035-2714/ 9922-7904/ 9936-4099 CRECI 19806f. CI-169741.

#### SERAFIM VENDE CHÁCARA

De 2 alqs, próx. pedágio, 500m da BR 277. R\$ 170.000 o alq, permuta até 50%. F: (45) 3035-2714/ 9936-4099 CRECI19806f www.willianserafim.com.br CI-169749.

#### SERAFIM VENDE CHÁCARA

6,5 alq., linha Sao Luiz, aprox 4,5 alq. mec. R\$ 675.000. F: (45) 3035-2714/ 9922-7904/ 9936-4099 CRECI 19806f. CI-169750.

#### TERRENO CENTRAL

1.050m², 25x42, Rua Vitória, 770. R\$ 1.300 m². F: (45) 9966-6699. CRECI 3999 CI-169708.

#### TERRENO JD PALMEIRAS

Rua Tarcílio Wagner, 59, esquina c/ Hercílio Luz, 550m², casa de madeira. R\$ 330.000. Aceito carros e estuda parcelamento. F: (45) 9966-6699 CRECI 3999. CI-169709.

#### TERRENO NO COUNTRY

962m², 17,50x55, Rua Rio Grande do Norte, entre as ruas 13 de Maio e Tiradentes. R\$ 900 o m², aceita carros e estuda parcelamento. F: (45) 9966-6699 CRECI 3999. CI-169710.

#### V. MORETTI VENDE

Terreno na Rua João Padilha, 284 c/ 560m² (14x40). R\$ 300.000. F: (45) 3322-1515 CRECI 3149 J CI-164709.

#### VENDO LOTE

Centro de Boa Vista da Aparecida, 525m², 1 quadra do Banco Itaú e a uma quadra e meia da matriz. R\$ 100.000., aceito veículo ou gado como propostas. F: (45) 9914-4396. CI-169762.

#### VENDO TERRENO

Rua Pará, Country, 825m², 15x55. F: (45) 9972-1952 /3225-4133. CRECI1877-J CI-169916.

### Instrumentos Musicais

#### VENDO

Acordeon, 120 baixo, scandalli, completa de tudo, super 8, preto. F: (45) 9118-0041. CI-169967.

### Empregos

#### WIZARD CONTRATA:

Professor de inglês. Requisitos: Fluência no idioma e conhecimento da gramática. Gostar de trabalhar com crianças e adolescentes. Curso superior ou cursando. Disponibilidade para trabalhar tarde, noite e sábados de manhã. Disponibilidade para morarem Francisco Beltrão. Currículo para franciscobeltrao@wizard.com.br CI-169828.

### Diversos

#### MASSAGEM RELAXANTE

Para stress, cansaço, dores musculares, adormecimento com horário marcado e a domicílio. F: (45) 9954-1505. CI-170021.

#### MASSAGEM TAILANDEZA

Relaxante, para dores musculares, estimulante, relaxante, com local central e climatizado. F: (45) 9803-7189 - Bety CI-169869.

#### PARE DE SOFRER

Trago quem você ama, rindo ou chorando em 3 dias, para sempre aos seus pés. F: (43) 3322-6735/ (43) 8456-3291(whatsApp) / (45) 9909-3154. CI-169911.

#### ÚNICO NO BRASIL

Gamado e amarrado em você pra sempre! Sigilo absoluto. F: (43) 3152-6754/ 3322-8065/ 8456-3291/ 9911-5862/ (45) 9909-3154. CI-169912.



## CONTRATA

### SUPERVISOR DE INCUBATÓRIO PARA TRABALHAR NO DEPARTAMENTO DE INCUBATÓRIO EM NOVA AURORA

#### ✓ PRINCIPAIS ATIVIDADES:

✓ Realizar a gestão de custos e da equipe. Coordenar e monitorar as atividades de incubação, verificar índices acompanhando resultados e oportunidades, a fim de garantir a qualidade na produção de pintainhos.

#### ✓ REQUISITOS:

✓ Ensino Superior completo em Medicina Veterinária;  
✓ Desejável experiência no trato com aves.  
✓ Desejável experiência com gestão de equipes;  
✓ Disponibilidade para residir em Nova Aurora - PR;  
✓ Candidatos internos: 06 meses de empresa.

#### ✓ INSCRIÇÕES:

✓ Interessados inscrever o currículo no site [www.copacol.com.br](http://www.copacol.com.br) no ícone TRABALHE CONOSCO e Após o preenchimento do currículo clicar na vaga SUPERVISOR DE INCUBATÓRIO. Incrições até 26/08/2016.  
Mais informações: Ketrin no telefone (45)3241-8100.

\*Serão destinadas oportunidades para pessoas com deficiência. Se você tem algum tipo de deficiência e se interessou por nossa proposta, saiba que nesse time você é bem-vindo\*.

## CARTÃO DE CLASSIFICADO GRÁTIS

Este cartão é válido somente para a edição do dia 21/08/2016

Marcar com um X	<input type="checkbox"/> Compro	<input type="checkbox"/> Troco	<input type="checkbox"/> Procuo para alugar
	<input type="checkbox"/> Vendo	<input type="checkbox"/> Outros	<input type="checkbox"/> Ofereço para alugar

Produto:..... Marca:.....

Novo/Usado/Ano:..... Valor: R\$.....

Obs:.....

Tratar com :..... Fone: .....

Endereço:..... Cidade: .....

Remetente:..... Fone:.....

Assinatura do responsável: .....

#### COMO VOCÊ TEVE ACESSO A ESTE CUPOM?

#### SOU ASSINANTE

IMPRESSO  DIGITAL

PEGUEI O JORNAL COM UM AMIGO

CONSEGUI DE OUTRA FORMA

COMPREI O JORNAL NA BANCA

OBIS: Não nos responsabilizamos pela publicação de cartões rasurados e por informações incorretas. Vale apenas um cupom por pessoa por dia. Entregue

**Utilidade Pública**

**EXTRAVIO**

A empresa VALENTINI & MORAES PROMOÇÕES ARTÍSTICAS LTDA – ME, inscrita no CNPJ sob o nº 10.699.977/0001-00, com Inscrição Municipal nº 7109000, situada à Rua Manoel Ribas, 1523, Vila Tolentino, na cidade de Cascavel, estado do Paraná, vem através desta, comunicar o extravio de seus blocos de nota fiscal nº 01 e 02, contendo as notas fiscais de 01 a 100.

**EXTRAVIO DE BLOCOS DE NOTAS FISCAIS EM BRANCO**

VANESSA BORTHOLAZ SBARAINI & CIA LTDA - ME, sociedade empresária limitada inscrita no CNPJ nº 73.616.088/0001-44, cadastro municipal nº 4533600, estabelecida à Avenida Brasil, Nº. 2962 - Sala 78 Shopping West Side - Bairro São Cristóvão - CEP 85.816-294, Cascavel - Pr, por meio de sua sócia administradora, DECLARA, sob as penas da Lei, para fins de comprovação junto à Fiscalização de ISSQN, de que extraviou 05 (cinco) blocos de notas fiscais de série (F-1), número seqüencial (001 a 250), notas estas que não foram emitidas pelo contribuinte.

**SÚMULA EMISSÃO RENOVAÇÃO DE LICENCIAMENTO AMBIENTAL SIMPLIFICADO**

ANTONIO PIVETTA torna público que recebeu do IAP, Renovação Licenciamento Ambiental Simplificado para AVICULTURA DE CORTE, a ser implantada no LR 209, BAIRRO BONITO, GL. RIO VERDE-2, ESTRADA ITACOLOMI, Município de FORMOSA DO OESTE, Estado do Paraná. Validade: 11.08.2022.

**SÚMULA EMISSÃO DE LICENÇA INSTALAÇÃO**

BENJAMIM VOSS torna público que recebeu do IAP, Licença Instalação para PISCICULTURA DE ADULTOS, a ser implantada no LR 205-A, GL. 08, COL. PINDORAMA, Município de NOVA AURORA, Estado do Paraná. Validade: 18.12.2017

**SÚMULA DE PEDIDO DE LICENÇA DE OPERAÇÃO**

BENJAMIM VOSS torna público que requereu do IAP, Licença Operação para PISCICULTURA DE ADULTOS, implantada no LR 205-A, GL. 08, COL. PINDORAMA, Município de NOVA AURORA, Estado do Paraná.

**SÚMULA EMISSÃO DE RENOVAÇÃO LICENÇA OPERAÇÃO**

COPACOL - COOP. AGROIND. CONSOLATA torna público que recebeu do IAP, Renovação Licença Operação para BENEFICIAMENTO E ARMAZENAMENTO DE CEREAIS, implantada na RUA DESEMBARGADOR MUNHOZ DE MELLO, 176, DISTRITO INDUSTRIAL, Município de CAFELÂNDIA, Estado do Paraná. Validade: 16.08.2020.

**SÚMULA EMISSÃO DE RENOVAÇÃO LICENÇA OPERAÇÃO**

COPACOL - COOP. AGROIND. CONSOLATA torna público que recebeu do IAP, Renovação Licença Operação para BENEFICIAMENTO E ARMAZENAMENTO DE CEREAIS, implantada na AV. CAFELÂNDIA S/N, CENTRAL SANTA CRUZ, Município de CAFELÂNDIA, Estado do Paraná. Validade: 16.08.2020.

**SÚMULA EMISSÃO DE LICENÇA INSTALAÇÃO**

JOSE AUGUSTO COSTA CURTA E VALDECIR IZIDORO ZAMPAR tornam público que receberam do IAP, Licença Instalação para PISCICULTURA DE ADULTOS, a ser implantada no LR 198, GL. 08, COL. PINDORAMA, IGUAÇUZINHO, Município de NOVA AURORA, Estado do Paraná. Validade: 11.08.2018.

**SÚMULA EMISSÃO DE LICENÇA INSTALAÇÃO**

JOSE OENNING NETO torna público que recebeu do IAP, Licença Instalação para PISCICULTURA DE ADULTOS, a ser implantada na PARTE DESTACADA DO LR 05 E 06, LOT. SANTO ANTÔNIO, Município de NOVA AURORA, Estado do Paraná. Validade: 11.08.2018.

**SÚMULA PEDIDO LICENCIAMENTO AMBIENTAL SIMPLIFICADO DE REGULARIZAÇÃO**

AIRTON FELTRIN E ANGELO FELTRIN tornam público que requereram do IAP, Licenciamento Ambiental Simplificado para AVICULTURA DE CORTE, a ser implantada no LR 59, GL. 10, COL. PINDORAMA, CAFELÂNDIA, Município de CAFELÂNDIA, Estado do Paraná.

**SÚMULA EMISSÃO DE LICENÇA OPERAÇÃO**

LAERCIO WEBER E LAERCIO WEBER JUNIOR tornam público que receberam do IAP, Licença Operação para SUINOCULTURA DE TERMINAÇÃO, implantada no LR 29-D-1, LR 29-A, LR 29-D-3, GL. 03, COL. "A" CASCAVEL, VASQUINHO, Município de CORBÉLIA, Estado do Paraná. Validade: 09.08.2022.

**SÚMULA EMISSÃO DE LICENÇA INSTALAÇÃO**

LUIZ VITORIO VIZZOTTO, ANDRE LUIZ PEREIRA VIZZOTTO E ROSELI DE SOUZA PEREIRA VIZZOTTO tornam público que receberam do IAP, Licença Instalação para PISCICULTURA DE ADULTOS, a ser implantada no LR 123-G, GL. SAPUCAÍ-I, Município de ANAHY, Estado do Paraná. Validade: 11.08.2017.

**SÚMULA EMISSÃO DE LICENÇA OPERAÇÃO**

MARIA INEZ BALENSIEFER torna público que recebeu do IAP, Licença Operação para PISCICULTURA DE ADULTOS, implantada no LR 2-B-1, GL. 07 E LR 25, GL. 03, Município de CAFELÂNDIA, Estado do Paraná. Validade: 10.08.2022.

**SÚMULA EMISSÃO DE RENOVAÇÃO LICENÇA OPERAÇÃO**

NILDO VICENTE MOTTER E ALTAIR TENFEN tornam público que receberam do IAP, Renovação Licença Operação para AVICULTURA DE CORTE, implantada no LR 121-A, 120-A, 119-A, GL. 08, COL. PINDORAMA, LINHA MOTTER, Município de CAFELÂNDIA, Estado do Paraná. Validade: 09.08.2022.

**SÚMULA DE REQUERIMENTO DE LICENÇA PRÉVIA-LP**

ORLANDO ORBEM KRAIESKI torna público que requereu do IAP, a Licença Prévia - LP, para atividade de Avicultura de Corte a ser implantada no LR: 11-A, Linha Jacutinga, Vera Cruz do Oeste-PR.

**SÚMULA EMISSÃO DE RENOVAÇÃO LICENÇA OPERAÇÃO**

VALDEMAR POLASTRO E MARIA LOCKS POLASTRO tornam público que receberam do IAP, Renovação Licença Operação para AVICULTURA DE CORTE, implantada no SUB-LOTE 81 E 81-A, GL. 10-B, COL. PERUÍBE, COM.SAO JOSE, Município de NOVA AURORA, Estado do Paraná. Validade: 11.08.2022.

**SÚMULA EMISSÃO DE LICENÇA OPERAÇÃO**

VANDERLEI ANTONIO DICKEL, EVERTON PONTEL DE CESARO, EDERSON FERDINANDO GEHLEN E FERNANDO FAVERO tornam público que receberam do IAP, Licença Operação para AVICULTURA DE CORTE, implantada no LR 657-A-1 E 657-B, BAIRRO PROGRESSO, 2 PARTE, GL. RIO VERDE-2, ESTRADA QUATI, Município de JESUITAS, Estado do Paraná. Validade: 11.08.2022.

**SÚMULA EMISSÃO DE LICENÇA INSTALAÇÃO**

VANDIR GUERRA torna público que recebeu do IAP, Licença Instalação para AMPLIAÇÃO SUINOCULTURA DE TERMINAÇÃO, a ser implantada no LR 104-A-1, BAIRRO PALMITAL, 4 PARTE, GL. RIO VERDE-2, ESTRADA COLORADO, Município de FORMOSA DO OESTE, Estado do Paraná. Validade: 11.08.2018.

**SÚMULA EMISSÃO DE LICENÇA INSTALAÇÃO**

VICENTE CELSO TONDO E ISABEL DE SOUZA PEREIRA TONDO tornam público que receberam do IAP, Licença Instalação para PISCICULTURA DE ADULTOS, a ser implantada no LR 123-H, GL. SAPUCAÍ-I, ANAHY, Município de ANAHY, Estado do Paraná. Validade: 11.08.2017.

**SÚMULA DE REQUERIMENTO DE LICENÇA DE OPERAÇÃO DE REGULARIZAÇÃO**

AUTO POSTO AMAPORA LTDA CNPJ: 03.452.511/0001-32 torna público que requereu ao IAP, a Licença de Operação de Regularização para COMÉRCIO VAREJISTA DE COMBUSTÍVEIS PARA VEÍCULOS AUTOMOTORES instalada NA AV. JAIME CANET JUNIOR, Nº140, CENTRO, AMAPORA-PR.

**PROTECNO COMERCIO DE MATERIAIS HOSPITALARES LTDA**  
CNPJ: 06.344.785/0001-04

**AVISO DE EXTRAVIO LIVRO DIARIO.**

A Empresa PROTECNO COMERCIO DE MATERIAIS HOSPITALARES LTDA, inscrita na receita Federal com o CNPJ Nº 06.344.785/0001-04, com sede na Rua Vitória, nº 1304, na cidade de Cascavel, estado do Paraná, COMUNICA que no período do mês de Agosto no ano de 2016 foram extraviados os seguintes documentos fiscais:

LIVRO DIÁRIO Nº14 - REF. ANO DE 2012  
LIVRO DIÁRIO Nº15 - REF. ANO DE 2012  
LIVRO DIÁRIO Nº16 - REF. ANO DE 2012

Por ser verdade e para que surta os devidos valores assino a presente declaração nesta data.

Cascavel, 16 de Agosto de 2016.

*Carlos Roberto de Oliveira*  
Sócio/Proprietário

**SÚMULA EMISSÃO DE LICENÇA INSTALAÇÃO**

ALVARO CEZAR RIBEIRO torna público que recebeu do IAP, Licença Instalação para PISCICULTURA DE ADULTOS, a ser implantada no LR 14/1, 14-B, 14-C, 15, 15-A E 15-B, GL. 14-1, COL. GOIOERÊ, Município de GOIOERÊ, Estado do Paraná. Validade: 15.08.2018.

**ESTADO DO PARANÁ**  
**MUNICIPIO DE SÃO MIGUEL DO IGUAÇU**

**AVISO DE LICITAÇÃO**  
PROCESSO Nº 181/2016  
PREGÃO PRESENCIAL 11/2016 - PMSMI  
PARTICIPAÇÃO EXCLUSIVA ME/EPF

O Município de São Miguel do Iguaçu - PR, TORNA PÚBLICO aos interessados que em conformidade com a Lei Federal nº 8.666/93 e a Lei Federal 10.520/02 e suas alterações posteriores, e em conformidade com o Decreto Municipal 410/2014, que se encontra disponível para retirada, o edital do processo administrativo nº 181/2016 na modalidade Pregão, tipo Menor Preço, objetivando Confecção de peças de vestuário (colete e camiseta polo) para identificação dos servidores da Vigilância Sanitária, conforme anexo I do edital. A licitação será realizada no dia 15 de setembro de 2016, às 09:00 horas no endereço: RUA VÂNIO GHELLERE, 64, SÃO MIGUEL DO IGUAÇU-PR. O edital deverá ser retirado no site <http://transparencia.saomiguel.pr.gov.br/8081portaltransparencia/> ou diretamente no Departamento de Licitações e Contratos, na Rua VÂNIO GHELLERE, 64, no horário comercial de 2ª a 6ª feira, mediante a apresentação de mídia removível em entrada para USB (pendrive) SÃO MIGUEL DO IGUAÇU-PR, 19 de agosto de 2016 Claudiomiro da Costa Dutra Prefeito Municipal.

**ESTADO DO PARANÁ**  
**MUNICIPIO DE SÃO MIGUEL DO IGUAÇU**

**AVISO DE LICITAÇÃO**  
PROCESSO Nº 180/2016  
PREGÃO PRESENCIAL 11/2016 - PMSMI  
PARTICIPAÇÃO EXCLUSIVA ME/EPF

O Município de São Miguel do Iguaçu - PR, TORNA PÚBLICO aos interessados que em conformidade com a Lei Federal nº 8.666/93 e a Lei Federal 10.520/02 e suas alterações posteriores, e em conformidade com o Decreto Municipal 410/2014, que se encontra disponível para retirada, o edital do processo administrativo nº 180/2016 na modalidade Pregão, tipo Menor Preço, objetivando Fornecimento e instalação de placas e adesivos para identificação da sede da Vigilância Sanitária, conforme anexo I do edital. A licitação será realizada no dia 12 de setembro de 2016, às 09:00 horas no endereço: RUA VÂNIO GHELLERE, 64, SÃO MIGUEL DO IGUAÇU-PR. O edital deverá ser retirado no site <http://transparencia.saomiguel.pr.gov.br/8081portaltransparencia/> ou diretamente no Departamento de Licitações e Contratos, na Rua VÂNIO GHELLERE, 64, no horário comercial de 2ª a 6ª feira, mediante a apresentação de mídia removível em entrada para USB (pendrive) SÃO MIGUEL DO IGUAÇU-PR, 19 de agosto de 2016 Claudiomiro da Costa Dutra Prefeito Municipal.

**ESTADO DO PARANÁ**  
**MUNICIPIO DE SÃO MIGUEL DO IGUAÇU**

**AVISO DE LICITAÇÃO**  
PROCESSO Nº 178/2016  
PREGÃO PRESENCIAL 11/2016 - PMSMI  
PARTICIPAÇÃO EXCLUSIVA ME/EPF

O Município de São Miguel do Iguaçu - PR, TORNA PÚBLICO aos interessados que em conformidade com a Lei Federal nº 8.666/93 e a Lei Federal 10.520/02 e suas alterações posteriores, e em conformidade com o Decreto Municipal 410/2014, que se encontra disponível para retirada, o edital do processo administrativo nº 178/2016 na modalidade Pregão, tipo Menor Preço, objetivando Serviço de confecção e fornecimento de adesivos de vinil para identificação dos veículos doados pela Receita Federal do Brasil, conforme anexo I do edital. A licitação será realizada no dia 08 de setembro de 2016, às 09:00 horas no endereço: RUA VÂNIO GHELLERE, 64, SÃO MIGUEL DO IGUAÇU-PR. O edital deverá ser retirado no site <http://transparencia.saomiguel.pr.gov.br/8081portaltransparencia/> ou diretamente no Departamento de Licitações e Contratos, na Rua VÂNIO GHELLERE, 64, no horário comercial de 2ª a 6ª feira, mediante a apresentação de mídia removível em entrada para USB (pendrive) SÃO MIGUEL DO IGUAÇU-PR, 19 de agosto de 2016 Claudiomiro da Costa Dutra Prefeito Municipal.

**ESTADO DO PARANÁ**  
**MUNICIPIO DE SÃO MIGUEL DO IGUAÇU**

**AVISO DE LICITAÇÃO**  
PROCESSO Nº 177/2016  
PREGÃO PRESENCIAL 10/2016 - PMSMI  
PARTICIPAÇÃO EXCLUSIVA ME/EPF

O Município de São Miguel do Iguaçu - PR, TORNA PÚBLICO aos interessados que em conformidade com a Lei Federal nº 8.666/93 e a Lei Federal 10.520/02 e suas alterações posteriores, e em conformidade com o Decreto Municipal 410/2014, que se encontra disponível para retirada, o edital do processo administrativo nº 177/2016 na modalidade Pregão, tipo Menor Preço, objetivando Aquisição de cortina com ilhós para instalação no setor de gestão do Programa Bolsa Família / CRAS, conforme anexo I do edital. A licitação será realizada no dia 08 de setembro de 2016, às 09:00 horas no endereço: RUA VÂNIO GHELLERE, 64, SÃO MIGUEL DO IGUAÇU-PR. O edital deverá ser retirado no site <http://transparencia.saomiguel.pr.gov.br/8081portaltransparencia/> ou diretamente no Departamento de Licitações e Contratos, na Rua VÂNIO GHELLERE, 64, no horário comercial de 2ª a 6ª feira, mediante a apresentação de mídia removível em entrada para USB (pendrive) SÃO MIGUEL DO IGUAÇU-PR, 18 de agosto de 2016 Claudiomiro da Costa Dutra Prefeito Municipal.

**ESTADO DO PARANÁ**  
**MUNICIPIO DE SÃO MIGUEL DO IGUAÇU**

**AVISO DE CHAMAMENTO PÚBLICO**  
PROCESSO ADMINISTRATIVO Nº 179/2016  
EDITAL DE INEXIGIBILIDADE Nº 030/2016 - CREDENCIAMENTO

O Município de São Miguel do Iguaçu, Estado do Paraná, leva ao conhecimento dos interessados que realizará credenciamento objetivando credenciar Hospitais para prestarem serviços de Internamento em LEITO DE UNIDADE DE TERAPIA INTENSIVA - UTI, visando o atendimento de alta complexidade a municípios de São Miguel do Iguaçu, quando em urgência com risco de morte. O credenciamento ficará vigente até o dia 31 de dezembro de 2016. Para maiores detalhes o Edital de credenciamento está disponível para consulta no departamento de Licitações e Contratos a partir do dia 22 de agosto de 2016, no horário de atendimento do órgão municipal, de 2ª a 6ª feira. São Miguel do Iguaçu, 19 de agosto de 2016 - CLAUDIOMIRO DA COSTA DUTRA - Prefeito Municipal.

**CI-1168053-E16**

**DECRETO Nº 207/2016**  
DATA: 19/08/2016  
SÚMULA: Dispõe sobre Autorização em caráter precário para realização de evento que especifica e dá outras providências.

IVAR BAREA, Prefeito do Município de Capitão Leônidas Marques, no uso de suas atribuições legais conferidas pela Lei Orgânica deste Município,

**DECRETA**

Art. 1º Fica autorizada a realização do evento "3º ENCONTRO DE CARROS ANTIGOS DE CAPITÃO LEÔNIDAS MARQUES", sob responsabilidade de EMERSON FERNANDO BUSANELLO LARSEN, brasileiro, casado, mecânico, portador do RG nº 8.072.778-0, inscrito no CPF 038.322.149-84, residente na Av. Iguaçu 462, centro, neste município, sendo que o evento se realizará nas dependências da Grande Paraná, na data de 30 de outubro de 2016, com início às 08h00min e previsão de término às 18h00min, desde que cumpridos os requisitos abaixo transcritos:

I - Obtenção da autorização competente junto à Defesa Civil, para a realização do evento público;  
II - Controle de poluição ambiental no local e no trajeto, por ocasião do evento;  
III - Atendimento das normas de segurança determinadas pela Delegacia da Polícia Militar e principalmente as normas de prevenção definidas pelo Corpo de Bombeiros;  
IV - Atendimento aos requisitos e orientações eventualmente apresentados pela Polícia Militar e Defesa Civil.

Art. 2º Determina-se o ofício do Corpo de Bombeiros, Defesa Civil e Polícia Militar para conhecimento do ajuizado evento e sua consequente fiscalização, nos termos das normas aplicáveis.

Art. 3º. Em caso de constatação de inadequação do evento e não atendimento das normas exigidas pelas referidas autoridades competentes, sem regularização ou saneamento em tempo hábil, perderá validade e eficácia a forma automática a presente autorização, situação que motivará a impossibilidade de realização do evento.

Art. 4º Seja observada a Lei Municipal nº 1.271/2007, em seu artigo 148 e 151 ao que se refere a publicidade do evento.

Art. 5º O presente decreto entra em vigor na data de sua publicação, revogando-se disposições em contrário.

Capitão Leônidas Marques, 19 de agosto de 2016.

**CI-1168060-E16**  
IVAR BAREA  
Prefeito Municipal



# Prefeitura Municipal de Tupãssi

ESTADO DO PARANÁ  
 Praça Santos Dumont, s/nº - Fone (044) 3544 8000 - Fax: 3544 8014 CEP 85945-000

### TERCEIRA PUBLICAÇÃO TRIMESTRAL

#### PREGÃO PRESENCIAL Nº 50/2015 PROCESSO LICITATÓRIO Nº 70/2015

**OBJETO:** Registro de Preços, visando a aquisição de Tubos de Concreto Armado e Simples, a serem usados em reformas, manutenção e ou obras novas de acordo com as necessidades da Administração Municipal, por um período de 12 meses, a contar da assinatura da Ata. Permanecem inalterados os preços constantes nas Atas de Registro de Preços nº 154, 155, 156 e 157/2015.

Tupãssi/PR, 19 de agosto de 2016.

Jose Carlos Mariussi  
 Prefeito Municipal



# Prefeitura Municipal de Tupãssi

ESTADO DO PARANÁ  
 Praça Santos Dumont, s/nº - Fone (044) 3544 8000 - Fax: 3544 8014 CEP 85945-000

### TERCEIRA PUBLICAÇÃO TRIMESTRAL

#### PREGÃO PRESENCIAL Nº 49/2015 PROCESSO LICITATÓRIO Nº 69/2015

**OBJETO:** Registro de Preços visando o fornecimento de Materiais de Proteção e Segurança Individual a serem fornecidos para os funcionários da Administração Municipal. Os materiais deverão ser entregues de forma parcelada, de acordo com as necessidades da contratante, por um período de 12 meses, a contar da assinatura da Ata. Permanecem inalterados os preços constantes nas Atas de Registro de Preços nº 150, 151, 152 e 153/2015.

Tupãssi/PR, 19 de agosto de 2016.

Jose Carlos Mariussi  
 Prefeito Municipal



# Prefeitura Municipal de Tupãssi

ESTADO DO PARANÁ  
 Praça Santos Dumont, s/nº - Fone (044) 3544 8000 - Fax: 3544 8014 CEP 85945-000

### TERCEIRA PUBLICAÇÃO TRIMESTRAL

#### PREGÃO PRESENCIAL Nº 46/2015 PROCESSO LICITATÓRIO Nº 64/2015

**OBJETO:** Registro de Preços para futuras e eventuais aquisições de medicamentos. A entrega será de forma parcelada, de acordo com as necessidades da contratante, num período de 12 (doze) meses a contar da assinatura da Ata. Permanecem inalterados os preços constantes nas Atas de Registro de Preços nº 142, 143, 144, 145, 146, 147, 148 e 149/2015.

Tupãssi/PR, 19 de agosto de 2016.

Jose Carlos Mariussi  
 Prefeito Municipal



# Prefeitura Municipal de Tupãssi

ESTADO DO PARANÁ  
 Praça Santos Dumont, s/nº - Fone (044) 3544 8000 - Fax: 3544 8014 CEP 85945-000

### TERCEIRA PUBLICAÇÃO TRIMESTRAL

#### PREGÃO PRESENCIAL Nº 43/2015 PROCESSO LICITATÓRIO Nº 61/2015

**OBJETO:** Contratação de pessoas jurídicas para prestação de serviços médicos, com as características e especificações constantes nos Anexos I e VIII do edital. Permanecem inalterados os preços constantes nas Atas de Registro de Preços nº 140 e 141/2015.

Tupãssi/PR, 19 de agosto de 2016.

Jose Carlos Mariussi  
 Prefeito Municipal



# Prefeitura Municipal de Tupãssi

ESTADO DO PARANÁ  
 Praça Santos Dumont, s/nº - Fone (044) 3544 8000 - Fax: 3544 8014 CEP 85945-000

### SEGUNDA PUBLICAÇÃO TRIMESTRAL

#### PREGÃO PRESENCIAL Nº 6/2016 PROCESSO LICITATÓRIO Nº 6/2016

**OBJETO:** Registro de preços para aquisições de: Lote 01: Oxigênio Medicinal, para uso no Hospital Municipal e ambulâncias da Frota Municipal. A contratada deverá fornecer no mínimo 7 (sete) cilindros de 7m<sup>3</sup> cada e 2 (dois) cilindros de 3m<sup>3</sup> cada, em regime de comodato; e Lote 02: Gás Hélio para uso nos trabalhos da Administração Municipal. As aquisições serão feitas por um período de 12 meses, a contar da assinatura da Ata, de acordo com as necessidades da contratante. Permanecem inalterados os preços constantes na Ata de Registro de Preços nº 11/2016.

Tupãssi - PR, 19 de agosto de 2016.

Jose Carlos Mariussi  
 Prefeito Municipal



# Prefeitura Municipal de Tupãssi

ESTADO DO PARANÁ  
 Praça Santos Dumont, s/nº - Fone (044) 3544 8000 - Fax: 3544 8014 CEP 85945-000

### SEGUNDA PUBLICAÇÃO TRIMESTRAL

#### PREGÃO PRESENCIAL Nº 4/2016 PROCESSO LICITATÓRIO Nº 4/2016

**OBJETO:** Registro de Preços visando o fornecimento de Aditivos e Combustíveis para abastecimento dos veículos e equipamentos da Frota Municipal na bomba da empresa contratada, por um período de 12 meses a contar da assinatura da Ata, de acordo com as necessidades da contratante, sendo que o fornecimento dos mesmos deverá ser efetuado nas cidades de Tupãssi, Palmeira e Jataí, das 07:00 às 22:00 horas, de segunda a sábado. Permanecem inalterados os preços constantes nas Atas de Registro de Preços nº 8, 9 e 10/2016.

Tupãssi - PR, 19 de agosto de 2016.

Jose Carlos Mariussi  
 Prefeito Municipal



# Prefeitura Municipal de Tupãssi

ESTADO DO PARANÁ  
 Praça Santos Dumont, s/nº - Fone (044) 3544 8000 - Fax: 3544 8014 CEP 85945-000

### EXTRATO DE ATA

Nº DE ORDEM: 143/2016  
**CONTRATANTE:** MUNICÍPIO DE TUPÃSSI  
**CONTRATADA:** REDE ALTA MATERIAIS ELETRICOS LTDA  
**OBJETO:** Registro de Preços visando a contratação de empresa especializada para a execução dos serviços de manutenção preventiva e corretiva da Iluminação Pública do Município de Tupãssi, envolvendo fornecimento de mão de obra, materiais e deslocamento, conforme especificações contidas no Anexo VIII - Termo de Referência. Os produtos/serviços deverão ser entregues/avaliados de acordo com as necessidades da contratante, em até 48 horas após o recebimento dos protocolos, por um período de 12 meses a contar da assinatura da Ata, tudo em conformidade com o edital do Processo Licitatório nº 51/2016, Pregão - Registro de Preços nº 32/2016.  
**VIGÊNCIA:** 12 (doze) meses, contados a partir da data de assinatura da presente ata.  
**VALOR:** O Valor Registrado de: R\$ 401.227,43 (quatrocentos e um mil duzentos e vinte e sete reais e quarenta e três centavos), compreendendo os seguintes itens:

Lote	Item	Descrição do Produto	Qtd	Un	Marca	Preço Unitário
1	1	Armadela de alumínio 1 - Incluso material e mão de obra para instalação	10	UN	Wetzel	0,87
1	2	Busa para relé - Incluso material e mão de obra para instalação	20	UN	No	20,88
1	3	Braço para iluminação IR-1 - Incluso material e mão de obra para instalação	150	UN	Romagnolo	34,37
1	4	Braço para iluminação tipo BR-2 7E-33 diâmetro 3 metros comprimento 3 metros. Confeccionado em chapas de aço SAE 1010/1020 com acabamento galvanizado a fogo, base do braço confeccionada com chapa dobrada e reforçada com escora - Incluso material e mão de obra para instalação	80	UN	Romagnolo	162,69
1	5	Bucha de alumínio 1	10	UN	Wetzel	1,09
1	6	Cabeçote de alumínio, broda 1 - Incluso material e mão de obra para instalação	10	UN	Wetzel	3,22
1	7	Caixa de passagem 30x30cm em concreto - Incluso material e mão de obra para instalação	30	UN	Oesteper	25,23
1	8	Caixa polimérica sem tampa transparente para inclusão tipo CNP, padrão Copel - Incluso material e mão de obra para instalação	5	UN	Vicentini	174,00
1	9	Condutor de cobre isolado, cabo flexível, PVC 1KV, seção nominal 10mm² - Incluso material e mão de obra para instalação	1000	M	Cortico	5,66
1	10	Condutor de cobre isolado, cabo flexível, PVC 750V, seção nominal 6mm² - Incluso material e mão de obra para instalação	1000	M	Cortico	3,05
1	11	Condutor de cobre isolado, cabo flexível, PVC 750V, seção nominal 2,5mm² - Incluso material e mão de obra para instalação	500	M	Cortico	1,30

1	12	Conector perfurado 120mm - Incluso material e mão de obra para instalação	50	UN	Inteli	12,44
1	13	Conector perfurado 70mm - Incluso material e mão de obra para instalação	200	UN	Inteli	5,66
1	14	Contactor 22A AC3, Modelo de referência: Siemens 3TF-43, ou de similar, equivalente ou de melhor qualidade - Incluso material e mão de obra para instalação	10	UN	Siemens	191,40
1	15	Contactor 32A AC3, Modelo de referência: Siemens 3TF-44, ou de similar, equivalente ou de melhor qualidade - Incluso material e mão de obra para instalação	10	UN	Siemens	247,95
1	16	Contactor 45A AC3, Modelo de referência: Siemens 3TF-45, ou de similar, equivalente ou de melhor qualidade - Incluso material e mão de obra para instalação	10	UN	Siemens	477,63
1	17	Disjuntor termomagnético DIN curva "C", bipolar, 10 amperes - Incluso material e mão de obra para instalação	5	UN	Soprano	35,67
1	18	Disjuntor termomagnético DIN curva "C", bipolar, 32 amperes - Incluso material e mão de obra para instalação	5	UN	Soprano	37,41
1	19	Disjuntor termomagnético DIN curva "C", bipolar, 50 amperes - Incluso material e mão de obra para instalação	5	UN	Soprano	40,02
1	20	Disjuntor termomagnético DIN curva "C", tripolar, 32 amperes - Incluso material e mão de obra para instalação	5	UN	Soprano	46,11
1	21	Disjuntor termomagnético DIN curva "C", tripolar, 50 amperes - Incluso material e mão de obra para instalação	5	UN	Soprano	50,46
1	22	Duto de PEAD 1 1/2 (Polietileno de Alta Densidade), na cor preta, conforme especificação técnica constante no anexo VIII	500	M	PVDuto	9,57
1	23	Eletroduto galvanizado médio 1", rosca, barra com 3 metros - Incluso material e mão de obra para instalação	10	BR	Elecon	35,24
1	24	Eletroduto PVC 1, corrugado - Incluso material e mão de obra para instalação	500	BR	PVDuto	2,61
1	25	Eletroduto PVC 1, 3m - Incluso material e mão de obra para instalação	10	BR	HidroSol	10,70
1	26	Fecho para fita em aço inoxidável de largura 3/4 - Incluso material e mão de obra para instalação	50	UN	Telceris	0,87
1	27	Fita auto fusão - R-10 - Incluso material e mão de obra para instalação	6	RL	Prysman	20,88
1	28	Fita fuse zincada lisa 3/4 - Incluso material e mão de obra para instalação	50	M	Telceris	2,35
1	29	Fita isolante preta 19x20	50	RL	Prysman	6,09
1	30	Globo de vidro transparente 30cm, boem de encaixe de 15cm com colarinho - Incluso material e mão de obra para instalação	50	UN	Hidrowhats	72,21
1	31	Lâmpada Vapor metálico tubular, solo procel, fabricação nacional - 70W 28000 horas, incluso material e mão de obra para instalação	250	UN	Osram	72,21
1	32	Lâmpada vapor metálico TQI bi-polo, fabricação nacional - 150W, fluxo luminoso mínimo 12000 lm - Incluso material e mão de obra para instalação	40	UN	Osram	80,04
1	33	Lâmpada Vapor Metálico tubular, fabricação nacional - 150W, focal E27, fluxo luminoso mínimo 12000 lm - Incluso material e mão de obra para instalação	100	UN	Osram	80,04
1	34	Lâmpada Vapor Metálico tubular, fabricação nacional - 150W, focal E40, fluxo luminoso mínimo 12000 lm - Incluso material e mão de obra para instalação	150	UN	Osram	78,74
1	35	Lâmpada Vapor Metálico tubular, fabricação nacional - 250W, fluxo luminoso mínimo 12000 lm - Incluso material e mão de obra para instalação	150	UN	Osram	92,22
1	36	Lâmpada Vapor Metálico tubular, fabricação nacional - 400W, fluxo luminoso mínimo 12000 lm - Incluso material e mão de obra para instalação	100	UN	Osram	99,18
1	37	Luminária fechada corpo único injetado em liga de alumínio de alta pressão, com espessura média de 1,7mm, soquete E-40, alta resistência a impactos mecânicos, com alojamento para equipamentos auxiliares (reator, capacitor, ignitor) e com opção de base para relé fotoelétrico. Modelo de Referência: Repune - SURYA IV - DI - 085, ou de similar, equivalente ou de melhor qualidade - Incluso material e mão de obra para instalação	30	UN	Recome	542,88
1	38	Luminária pública fechada, com montagem para 3 pátulas. Corpo refletor e suporte central em liga de alumínio fundido. Fixação por meio de suporte central para topo de poste até 60,3 mm externo. Suporte com alojamento para receber equipamentos. Corpo refletor pintado internamente em branco. Difusor moldado em acrílico transparente. Soquete: Do porcelana E-40. Acabamento: Pintado em esmalte cinza martelado modelo referência: PLX-200/ANS para lâmpadas de 400w - Incluso material e mão de obra para instalação	10	UN	Peterlight	1.444,20
1	39	Luminária pública aberta, com soquete de porcelana E-27, modelo referência: ILP-100 Padrão Copel - Incluso material e mão de obra para instalação	100	UN	Hidrowhats	76,56
1	40	Luminária pública com vidro polimérico, padrão Copel - Incluso material e mão de obra para	60	UN	Hidrowhats	182,70

1	41	Copel - Incluso material e mão de obra para instalação	200	UN	Romagnolo	17,84
1	42	Parafuso rosca dupla com 4 porcas sextavadas 5/8 x 250mm - Incluso material e mão de obra para instalação	80	UN	Demap	81,78
1	43	Reator AFP interno vapor metálico, solo procel, T <sub>v</sub> máximo 105° - 70W. Incluso material e mão de obra para instalação	200	UN	Demap	99,18
1	44	Reator AFP com base vapor metálico, solo procel, T <sub>v</sub> máximo 105° - 70W. Incluso material e mão de obra para instalação	80	UN	Demap	101,79
1	45	Reator AFP interno vapor metálico, solo procel, T <sub>v</sub> máximo 105° - 150 W. Incluso material e mão de obra para instalação	100	UN	Demap	115,71
1	46	Reator AFP com base vapor metálico, solo procel, T <sub>v</sub> máximo 105° - 250 W. Incluso material e mão de obra para instalação	80	UN	Demap	128,76
1	47	Reator AFP interno vapor metálico, solo procel, T <sub>v</sub> máximo 105° - 400W. Incluso material e mão de obra para instalação	80	UN	Demap	130,50
1	48	Reator AFP interno vapor metálico, solo procel, T <sub>v</sub> máximo 105° - 400W. Incluso material e mão de obra para instalação	50	UN	Demap	133,98
1	49	Reator AFP com base vapor metálico, solo procel, T <sub>v</sub> máximo 105° - 400W. Incluso material e mão de obra para instalação	80	UN	Demap	147,03
1	50	Relé fotoelétrico 220v - 1000W, TP 54, contatos em latão estanhado, normas ABNT/ANSI. Incluso material e mão de obra para instalação	500	UN	Si Electronica	34,80
1	51	Superpote de concreto Grupo 170mm x 60mm x 410mm, 300DAN, 12m de altura - Incluso material e mão de obra para instalação	10	UN	Incoposte	2.227,20
1	52	Suporte galvanizado para 3 luminárias topo 170mm - Incluso material e mão de obra para instalação	10	UN	Peterlight	252,30
1	53	Soquete porcelana rosca E-27 - Incluso material e mão de obra para instalação	50	UN	Germer	9,14
1	54	Soquete porcelana rosca E-40 - Incluso material e mão de obra para instalação	50	UN	Germer	11,31
1	55	Quilômetros para atendimento distritos e localidades pertencentes ao Município	2000	KM	Rede Alta	3,57
1	56	Serviço de abertura de valas - Abrir e fechar valas de no mínimo 60 cm profundidade e 15 cm largura	500	M	Rede Alta	4,09
1	57	Serviço de instalação de poste	20	UN	Rede Alta	1.548,60
1	58	Serviço de limpeza de luminárias	300	UN	Rede Alta	35,58
1	59	Serviço de retrada de luminária e ou substituição	150	UN	Rede Alta	50,46
1	60	Serviço de retrada de postes	20	UN	Rede Alta	729,06
1	61	Serviço instalação de braço e luminária	150	UN	Rede Alta	125,28

**DOTAÇÃO ORÇAMENTÁRIA:** Os pagamentos decorrentes da aquisição do objeto correrão por conta da seguinte dotação orçamentária:  
 Órgão: 09.03 Unidade: 09.03 Nome do Órgão: DIVISÃO DE SERVIÇOS URBANOS  
**DATA:** 19/08/16  
**ASSINATURAS:** Jose Carlos Mariussi e Fabio Luiz Tedesco.



# Prefeitura Municipal de Tupãssi

ESTADO DO PARANÁ  
 Praça Santos Dumont, s/nº - Fone (044) 3544 8000 - Fax: 3544 8014 CEP 85945-000

### EXTRATO DE ATA

Nº DE ORDEM: 139/2016  
**CONTRATANTE:** MUNICÍPIO DE TUPÃSSI  
**CONTRATADA:** CARMELLE COMERCIAL LTDA.  
**OBJETO:** Registro de Preços para futuras aquisições de gêneros alimentícios perecíveis. Os produtos deverão ser entregues semanalmente, de acordo com as necessidades da contratante, por um período de 12 meses a contar da assinatura da Ata, tudo em conformidade com o edital do Processo Licitatório nº 52/2016, Pregão - Registro de Preços nº 33/2016.  
**VIGÊNCIA:** 12 (doze) meses, contados a partir da data de assinatura da presente ata.  
**VALOR:** O Valor Registrado e de: R\$ 498.189,10 (quatrocentos e noventa e oito mil cento e oitenta e nove reais e dez centavos).

Lote	Item	Descrição do Produto	Qtd	Un	Marca	Preço Unitário
1	1	Abacaxi pérola, com grau de maturação tal que lhes permita suportar transporte, manipulação e conservação adequada para consumo imediato e mediano, tamanho médio, apresentando cartucho e conformação uniformes, sem manchas, machucaduras, bolores, sujidades, fergem ou outros defeitos que possam alterar sua aparência e qualidade, isentos de danos físicos. Livre de resíduos de fertilizantes, acondicionados em embalagens limpas atendendo os padrões de higiene da ANVISA (Agência Nacional de Vigilância Sanitária).	2.000	UN	Akamine	5,88
1	2	Abóbora inteira, com consistência e cor própria do produto, estar em perfeitas condições, tamanho médio e casca íntegra e brilhante, acondicionados em embalagens limpas atendendo os padrões de higiene da ANVISA (Agência Nacional de Vigilância Sanitária).	200	KG	Akamine	5,98
1	3	Abobrinha italiana, com consistência e cor própria do produto, estar em perfeitas condições, tamanho médio e casca íntegra e brilhante, acondicionados em embalagens limpas atendendo os padrões de higiene da ANVISA (Agência Nacional de Vigilância Sanitária).	550	KG	Akamine	6,31
1	4	Acetola, unidade (peso de tamanho médio), folhas amplas, cor característica, suca e sem presença em picadas de insetos, acondicionados em embalagens limpas atendendo os padrões de higiene da ANVISA (Agência Nacional de Vigilância Sanitária).	250	UN	Akamine	4,64
1	5	Alface Crespa, folhas íntegras, frescas, cor característica, sem manchas, presença e picadas de insetos, acondicionados em embalagens limpas atendendo os padrões de higiene da ANVISA (Agência Nacional de Vigilância Sanitária).	600	UN	Chico	2,84
1	6	Alho argentino, 1ª qualidade, cebolas íntegras, com todas as partes conectivas, sem sinais de apodrecimento, não brotado, grãos com pouca umidade, acondicionados em embalagens limpas atendendo os padrões de higiene da ANVISA (Agência Nacional de Vigilância Sanitária).	220	KG	Akamine	28,80
1	7	Almeirão em maço, folhas íntegras, frescas, cor característica, sem manchas, presença e picadas de insetos, acondicionados em embalagens limpas atendendo os padrões de higiene da ANVISA (Agência Nacional de Vigilância Sanitária).	550	UN	Chico	2,79
1	8	Apresentado, fatiado de boa qualidade devidamente embalado em bandejas.	170	KG	Frios santos	20,76
1	9	Banana maçã, íntegra com todas as partes conectivas aproveitáveis (aspecto, cor e sabor característicos), de 1ª qualidade, penca com 60 a 70% de maturação, acondicionados em embalagens limpas atendendo os padrões de qualidade e higiene da ANVISA (Agência Nacional de Vigilância Sanitária).	4.300	KG	Akamine	2,98
1	10	Banana inglesa, lisa, tamanho médio, de 1ª qualidade, sem danos mecânicos ou causados por pragas, acondicionados em caixas limpas atendendo os padrões de qualidade e higiene da ANVISA (Agência Nacional de Vigilância Sanitária).	2.580	KG	Prado	4,83
1	11	Banana maçã, graúda, íntegra, sem sinais de apodrecimento e perfurações, com aspecto, cor, odor e sabor característicos, acondicionados em embalagens limpas atendendo os padrões de qualidade e higiene da ANVISA (Agência Nacional de Vigilância Sanitária).	550	KG	Akamine	9,40
1	12	Berinjani, tamanho médio, sem coloração normal, consistência firme, meio lisa, sem reentrâncias, sem folhas, sem lesões mecânicas ou microbianas que comprometam o produto.	200	KG	Akamine	2,98
1	13	Brocolis em maços com				

Table with 6 columns: Item, Description, Quantity, Unit, Brand, Value. Lists various food items like flour, oil, sugar, and meat products.

Consórcio Intermunicipal de Saúde Iguacu - Edital CI-1168074-E16. Includes terms of reference, bidding process details, and contact information for the consortium.

Município de São Miguel do Iguacu - Edital CI-1168056-E16. Includes bidding process details, terms of reference, and contact information for the municipality.



# 2º Tabelionato de Protesto de Títulos

COMARCA DE CASCAVEL - PARANÁ

Ivan Possamai  
OFICIAL TITULAR

158

Ivan Possamai Junior  
OFICIAL SUBSTITUTO

Geneci Dallagnol Possamai - Marisa Weis Rocha  
ESCREVENTES

## EDITAL DE INTIMAÇÃO

Encontram-se neste Ofício para protesto os títulos abaixo discriminados de responsabilidade dos devedores a seguir relacionados: O valor do título está expresso em FAIXA conforme Lei 13.611/02, item I Tab. XV.

### Rua Souza Naves, 3600 - Sala 04 - Fone/Fax: (45) 3225-2144 - Comarca de Cascavel/PR

ADEMILSON DE LIRA C.P.F. 000.554.959-07 RUA JOAQUIM ALVES, 148  
Cascavel PR DP DE FATURA P/ INDICACAO Pagar ate: 23/08/2016 Apontamento: 26362 Data do apontamento: 18/08/2016 Numero: 19591056 Vcto: 10/08/2016 Valor faixa: A Favorecido: MASCOR IMOVEIS LTDA. Portador : BANCO DO BRASIL SA Motivo : POR FALTA DE PAGAMENTO

Apontamento: 26243 Data do apontamento: 18/08/2016 Numero: 005105198 Vcto: 08/08/2016 Valor faixa: A Favorecido: GMAD PLACAVEL SUPRIMENTOS PARA MOVEIS LTDA Portador : BANCO DO BRASIL SA Motivo : POR FALTA DE PAGAMENTO

ADIMILSON DE ARAUJO C.P.F. 040.590.459-26 R OSMAR DERLI TSCHOEPKE BORGES 236 Cascavel PR DP DE FATURA P/ INDICACAO Pagar ate: 23/08/2016 Apontamento: 26256 Data do apontamento: 18/08/2016 Numero: 6.200 Vcto: 10/08/2016 Valor faixa: A Favorecido: P.R.C. DE SA & CIA. LTDA. ME Portador : BANCO DO BRASIL SA Motivo : POR FALTA DE PAGAMENTO

FRANCIELLE TEREZINHA RAMOS C.P.F. 078.075.619-39 RUA CORIOLANO FERREIRA SANTIAGO, 605 Cascavel PR DP DE FATURA P/ INDICACAO Pagar ate: 23/08/2016 Apontamento: 26272 Data do apontamento: 18/08/2016 Numero: 45833010 Vcto: 10/08/2016 Valor faixa: A Favorecido: MASCOR IMOVEIS LTDA. Portador : BANCO DO BRASIL SA Motivo : POR FALTA DE PAGAMENTO

ADRIEL LIMA MARTINS C.P.F. 078.227.259-20 RUA CARLOS CHAGAS,308 PACA-EMBU Cascavel PR DP DE FATURA P/ INDICACAO Pagar ate: 23/08/2016 Apontamento: 26309 Data do apontamento: 18/08/2016 Numero: 25072004 Vcto: 10/08/2016 Valor faixa: A Favorecido: MASCOR IMOVEIS LTDA. Portador : BANCO DO BRASIL SA Motivo : POR FALTA DE PAGAMENTO

JACIR MARINO PRA C.P.F. 044.874.779-05 RUA CHOPINZINHO,312 FLORENCA Cascavel PR DP DE FATURA P/ INDICACAO Pagar ate: 23/08/2016 Apontamento: 26308 Data do apontamento: 18/08/2016 Numero: 23957023 Vcto: 10/08/2016 Valor faixa: A Favorecido: MASCOR IMOVEIS LTDA. Portador : BANCO DO BRASIL SA Motivo : POR FALTA DE PAGAMENTO

AGEU DE OLIVEIRA BATISTA C.P.F. 085.975.039-63 RUA: ITALIA, 1075 Cascavel PR DP DE FATURA P/ INDICACAO Pagar ate: 23/08/2016 Apontamento: 26238 Data do apontamento: 18/08/2016 Numero: ROD.20150/8 Vcto: 10/08/2016 Valor faixa: A Favorecido: T R ZANCAN EIRELI - EPP Portador : BANCO DO BRASIL SA Motivo : POR FALTA DE PAGAMENTO

JANAINA MAUSS C.P.F. 081.874.479-07 RUA FORTUNATO,150, Cascavel PR DP DE FATURA P/ INDICACAO Pagar ate: 23/08/2016 Apontamento: 26236 Data do apontamento: 18/08/2016 Numero: 0006/4 Vcto: 10/08/2016 Valor faixa: A Favorecido: COOPERATIVA DE CREDITO DE CASCAVEL E REG-SICO Portador : BANCO DO BRASIL SA Motivo : POR FALTA DE PAGAMENTO

ANDRE DE SOUZA C.P.F. 078.196.219-66 RUA JURANDIR ANTONIO ZALUCK 489 Cascavel PR DP DE FATURA P/ INDICACAO Pagar ate: 23/08/2016 Apontamento: 26294 Data do apontamento: 18/08/2016 Numero: 4494404004 Vcto: 10/08/2016 Valor faixa: A Favorecido: MASCOR IMOVEIS LTDA. Portador : BANCO DO BRASIL SA Motivo : POR FALTA DE PAGAMENTO

JANAINA TAVARES C.P.F. 030.148.799-59 RUA TERRA ROXA, 869 Cascavel PR DP DE FATURA P/ INDICACAO Pagar ate: 23/08/2016 Apontamento: 26233 Data do apontamento: 18/08/2016 Numero: 008/05 Vcto: 10/08/2016 Valor faixa: A Favorecido: ZELIO APARECIDO DE JESUS ME Portador : BANCO DO BRASIL SA Motivo : POR FALTA DE PAGAMENTO

CARINA NUNES MEI C.N.P.J. 23.869.476/0001-69 R MOBIL,589 MARIA LUIZA Cascavel PR DP DE FATURA P/ INDICACAO Pagar ate: 23/08/2016 Apontamento: 26199 Data do apontamento: 18/08/2016 Numero: 00000236E3 Vcto: 05/08/2016 Valor faixa: A Favorecido: MALHARIA ANSELMI LTDA Portador : BANCO DO ESTADO DO RIO GRANDE DO SUL SA Motivo : POR FALTA DE PAGAMENTO

JHENIFER MAYER ALVES C.P.F. 082.550.459-70 R PARANA 1611 ED VILLA PIAZZA Cascavel PR DP DE FATURA P/ INDICACAO Pagar ate: 23/08/2016 Apontamento: 26384 Data do apontamento: 18/08/2016 Numero: 220709 Vcto: 10/08/2016 Valor faixa: A Favorecido: COOPERATIVA DE CREDITO DE CASCAVEL E REG-SICO Portador : BANCO DO BRASIL SA Motivo : POR FALTA DE PAGAMENTO

CLAUDINEI JOSE LUCAS C.P.F. 056.596.739-88 RUA EMILIO DE MENEZES,351 CASA 30 Cascavel PR DP DE FATURA P/ INDICACAO Pagar ate: 23/08/2016 Apontamento: 26314 Data do apontamento: 18/08/2016 Numero: 20624048 Vcto: 10/08/2016 Valor faixa: A Favorecido: MASCOR IMOVEIS LTDA. Portador : BANCO DO BRASIL SA Motivo : POR FALTA DE PAGAMENTO

JM DE LIMA SERVICOS C.N.P.J. 08.609.965/0001-98 RUA TOMAZ EDISON, 281 Cascavel PR DP DE FATURA P/ INDICACAO Pagar ate: 23/08/2016 Apontamento: 26348 Data do apontamento: 18/08/2016 Numero: 10 Vcto: 30/07/2016 Valor faixa: A Favorecido: WOOD-MIZER DO BRASIL COMERCIO DE EQUIPAMENTOS Portador : BANCO DO BRASIL SA Motivo : POR FALTA DE PAGAMENTO

CLAUDINEI MODESTO PINHEIRO C.P.F. 869.802.709-15 RUA RUI BARBOSA,91 Sao Miguel do Iguaçu PR DP DE FATURA P/ INDICACAO Pagar ate: 23/08/2016 Apontamento: 26260 Data do apontamento: 18/08/2016 Numero: 005110344 Vcto: 08/08/2016 Valor faixa: A Favorecido: GMAD PLACAVEL SUPRIMENTOS PARA MOVEIS LTDA Portador : BANCO DO BRASIL SA Motivo : POR FALTA DE PAGAMENTO

JOAO CESAR DA SILVA C.P.F. 077.130.319-01 AV TITO MUFATO Cascavel PR DP DE FATURA P/ INDICACAO Pagar ate: 23/08/2016 Apontamento: 26269 Data do apontamento: 18/08/2016 Numero: 86 Vcto: 10/08/2016 Valor faixa: A Favorecido: AJS COMERCIO DE PECAS E ACESSORIOS PARA MOTOS Portador : BANCO DO BRASIL SA Motivo : POR FALTA DE PAGAMENTO

CRISTINE SCHERPINSKI C.P.F. 094.980.969-10 RUA PRES. JUCELINO KUBITSCH,1611,AP.201 Cascavel PR DP DE FATURA P/ INDICACAO Pagar ate: 23/08/2016 Apontamento: 26324 Data do apontamento: 18/08/2016 Numero: 201 ROMA/6 Vcto: 10/08/2016 Valor faixa: A Favorecido: COOPERATIVA DE CREDITO DE CASCAVEL E REG-SICO Portador : BANCO DO BRASIL SA Motivo : POR FALTA DE PAGAMENTO

JOCIELI FABIAN SAVELA C.P.F. 060.046.919-09 RUA PRESIDENTE COSTA E SILVA,1480,AP 31 Cascavel PR DP DE FATURA P/ INDICACAO Pagar ate: 23/08/2016 Apontamento: 26257 Data do apontamento: 18/08/2016 Numero: 06201631 Vcto: 15/07/2016 Valor faixa: A Favorecido: COOPERATIVA DE CREDITO DE CASCAVEL E REG-SICO Portador : BANCO DO BRASIL SA Motivo : POR FALTA DE PAGAMENTO

DANIELLE APARECIDA KLEIN C.P.F. 024.542.509-85 AV TITTO MUFFATO, 2077 Cascavel PR DP DE FATURA P/ INDICACAO Pagar ate: 23/08/2016 Apontamento: 26184 Data do apontamento: 18/08/2016 Numero: 439701 Vcto: 05/08/2016 Valor faixa: A Favorecido: M E FERREIRA E CIA LTDA ME Portador : BANCO COOPERATIVO SICREDI SA Motivo : POR FALTA DE PAGAMENTO

JOSE ADILSON DE PONTES C.P.F. 763.831.219-87 RUA MARIA LUIZA SARAIVA,31 STOS DUMONT Cascavel PR DP DE FATURA P/ INDICACAO Pagar ate: 23/08/2016 Apontamento: 26332 Data do apontamento: 18/08/2016 Numero: 23723014 Vcto: 10/08/2016 Valor faixa: A Favorecido: MASCOR IMOVEIS LTDA. Portador : BANCO DO BRASIL SA Motivo : POR FALTA DE PAGAMENTO

DANIELLY KLEIN C.P.F. 029.487.689-85 RUA: 14 DE NOVEMBRO Cascavel PR DP DE FATURA P/ INDICACAO Pagar ate: 23/08/2016 Apontamento: 26244 Data do apontamento: 18/08/2016 Numero: ROD.20150/7 Vcto: 10/08/2016 Valor faixa: A Favorecido: T R ZANCAN EIRELI - EPP Portador : BANCO DO BRASIL SA Motivo : POR FALTA DE PAGAMENTO

JOSE JOARES DOS SANTOS WON MULLER C.P.F. 840.347.699-04 RUA CAFE FILHO, 1658 VENEZA Cascavel PR DP DE FATURA P/ INDICACAO Pagar ate: 23/08/2016 Apontamento: 26311 Data do apontamento: 18/08/2016 Numero: 19695049 Vcto: 10/08/2016 Valor faixa: A Favorecido: MASCOR IMOVEIS LTDA. Portador : BANCO DO BRASIL SA Motivo : POR FALTA DE PAGAMENTO

DAVID DE PAULA SOUZA C.P.F. 072.216.559-52 RUA BARAWANAS, 1273 STA CRUZ Cascavel PR DP DE FATURA P/ INDICACAO Pagar ate: 23/08/2016 Apontamento: 26341 Data do apontamento: 18/08/2016 Numero: 439254 Vcto: 08/08/2016 Valor faixa: A Favorecido: MASCOR IMOVEIS LTDA. Portador : BANCO DO BRASIL SA Motivo : POR FALTA DE PAGAMENTO

JOSE MARIA PEREIRA C.P.F. 427.842.479-53 RUA OSVALDO DALL OGLIO, 755 JABORA Cascavel PR DP DE FATURA P/ INDICACAO Pagar ate: 23/08/2016 Apontamento: 26340 Data do apontamento: 18/08/2016 Numero: 3026044 Vcto: 10/08/2016 Valor faixa: A Favorecido: MASCOR IMOVEIS LTDA. Portador : BANCO DO BRASIL SA Motivo : POR FALTA DE PAGAMENTO

DEOLINDA RIBEIRO GONCALVES C.P.F. 035.378.959-33 RUA BRUSQUE ,63 FLORENCA Cascavel PR DP DE FATURA P/ INDICACAO Pagar ate: 23/08/2016 Apontamento: 26289 Data do apontamento: 18/08/2016 Numero: 3433014 Vcto: 10/08/2016 Valor faixa: A Favorecido: MASCOR IMOVEIS LTDA. Portador : BANCO DO BRASIL SA Motivo : POR FALTA DE PAGAMENTO

LARISSA ELETROELETRONICOS LTDA C.N.P.J. 17.556.329/0001-36 R ANIBAL CURTI 405 SL 2 Cascavel PR DP DE FATURA P/ INDICACAO Pagar ate: 23/08/2016 Apontamento: 26326 Data do apontamento: 18/08/2016 Numero: 381 - 2/3 Vcto: 10/08/2016 Valor faixa: A Favorecido: MACHARETH & CIA LTDA - ME Portador : BANCO DO BRASIL SA Motivo : POR FALTA DE PAGAMENTO

DEOLINDA RIBEIRO GONCALVES C.P.F. 035.378.959-33 RUA BRUSQUE ,63 FLORENCA Cascavel PR DP DE FATURA P/ INDICACAO Pagar ate: 23/08/2016 Apontamento: 26334 Data do apontamento: 18/08/2016 Numero: 25176004 Vcto: 10/08/2016 Valor faixa: A Favorecido: MASCOR IMOVEIS LTDA. Portador : BANCO DO BRASIL SA Motivo : POR FALTA DE PAGAMENTO

LEIDIANE DA SILVA RAMOS C.P.F. 077.624.429-95 RUA THOMAS EDSON,527, Cascavel PR DP DE FATURA P/ INDICACAO Pagar ate: 23/08/2016 Apontamento: 26247 Data do apontamento: 18/08/2016 Numero: 588/545/7 Vcto: 10/08/2016 Valor faixa: A Favorecido: COOPERATIVA CREDITO EMPRES DE ASSIS CHATEAUBR Portador : BANCO DO BRASIL SA Motivo : POR FALTA DE PAGAMENTO

DEORI MAGALHAES C.P.F. 804.334.729-87 RUA CLARA NUNES, 1273 Cascavel PR DP DE FATURA P/ INDICACAO Pagar ate: 23/08/2016 Apontamento: 26378 Data do apontamento: 18/08/2016 Numero: 25077004 Vcto: 10/08/2016 Valor faixa: A Favorecido: MASCOR IMOVEIS LTDA. Portador : BANCO DO BRASIL SA Motivo : POR FALTA DE PAGAMENTO

LETICIA WOLSKI PARAHYBA C.P.F. 077.216.859-82 RUA MARECHAL FLORIANO,3518 APT.503 Cascavel PR DP DE FATURA P/ INDICACAO Pagar ate: 23/08/2016 Apontamento: 26370 Data do apontamento: 18/08/2016 Numero: 1256755009 Vcto: 10/08/2016 Valor faixa: A Favorecido: MASCOR IMOVEIS LTDA. Portador : BANCO DO BRASIL SA Motivo : POR FALTA DE PAGAMENTO

EDSON CORREIA DA SILVA C.P.F. 545.719.369-15 RUA PRESIDENTE KENNEDY, 3974 Cascavel PR DP DE FATURA P/ INDICACAO Pagar ate: 23/08/2016 Apontamento: 26377 Data do apontamento: 18/08/2016 Numero: 14072016/01 Vcto: 10/08/2016 Valor faixa: A Favorecido: ALVES CONFECÇÕES E SA LTDA Portador : BANCO DO BRASIL SA Motivo : POR FALTA DE PAGAMENTO

LOURDES GONSALEZ ME C.N.P.J. 14.893.060/0001-95 COPACABANA, 319 Cascavel PR DP DE FATURA P/ INDICACAO Pagar ate: 23/08/2016 Apontamento: 26297 Data do apontamento: 18/08/2016 Numero: 19396/05 Vcto: 10/08/2016 Valor faixa: A Favorecido: GMAD PLACAVEL SUPRIMENTOS PARA MOVEIS LTDA Portador : BANCO DO BRASIL SA Motivo : POR FALTA DE PAGAMENTO

EDSON MOREIRA MACHADO C.P.F. 913.177.979-49 RUA RIO DAS ANTAS,190, Cascavel PR DP DE FATURA P/ INDICACAO Pagar ate: 23/08/2016 Apontamento: 26246 Data do apontamento: 18/08/2016 Numero: 3822389681 Vcto: 10/08/2016 Valor faixa: A Favorecido: COOPERATIVA DE CREDITO DE CASCAVEL E REG-SICO Portador : BANCO DO BRASIL SA Motivo : POR FALTA DE PAGAMENTO

LUCIENE MARTA DOS SANTOS C.P.F. 055.980.639-64 RUA CANDANGOS, 140 PRESIDENTE Cascavel PR DP DE FATURA P/ INDICACAO Pagar ate: 23/08/2016 Apontamento: 26327 Data do apontamento: 18/08/2016 Numero: 21154048 Vcto: 10/08/2016 Valor faixa: A Favorecido: MASCOR IMOVEIS LTDA. Portador : BANCO DO BRASIL SA Motivo : POR FALTA DE PAGAMENTO

ELISANGELA CRISTINA PERBONI C.P.F. 997.665.589-49 R.PIXINGUINHA, 310 Cascavel PR DP DE FATURA P/ INDICACAO Pagar ate: 23/08/2016 Apontamento: 26252 Data do apontamento: 18/08/2016 Numero: 14833/17 Vcto: 10/08/2016 Valor faixa: A Favorecido: CLEYTON ANTONIO ONETTA 08112028958 Portador : BANCO DO BRASIL SA Motivo : POR FALTA DE PAGAMENTO

MARIA GORETE KAUFMANN C.P.F. 015.233.758-09 RUA VICTOR HUGO, 248 Cascavel PR DP DE FATURA P/ INDICACAO Pagar ate: 23/08/2016 Apontamento: 26367 Data do apontamento: 18/08/2016 Numero: 21207088 Vcto: 10/08/2016 Valor faixa: A Favorecido: MASCOR IMOVEIS LTDA. Portador : BANCO DO BRASIL SA Motivo : POR FALTA DE PAGAMENTO

EUZEBIO DOS SANTOS C.P.F. 032.626.869-30 R KAMACAS, 1484 S CRUZ Cascavel PR DP DE FATURA P/ INDICACAO Pagar ate: 23/08/2016 Apontamento: 26361 Data do apontamento: 18/08/2016 Numero: 21827045 Vcto: 10/08/2016 Valor faixa: A Favorecido: MASCOR IMOVEIS LTDA. Portador : BANCO DO BRASIL SA Motivo : POR FALTA DE PAGAMENTO

MARIA ROSA JULIANO KEMPA C.P.F. 624.435.269-68 RUA SANTA CATARINA, 655 DP DE FATURA P/ INDICACAO Pagar ate: 23/08/2016 Apontamento: 26234 Data do apontamento: 18/08/2016 Numero: 010/05 Vcto: 10/08/2016 Valor faixa: A Favorecido: ZELIO APARECIDO DE JESUS ME Portador : BANCO DO BRASIL SA Motivo : POR FALTA DE PAGAMENTO

FERNANDO ALVES MARTINS C.P.F. 971.270.781-49 PRIMEIRO DE MAIO ,195, Cascavel PR DP DE FATURA P/ INDICACAO Pagar ate: 23/08/2016 Apontamento: 26237 Data do apontamento: 18/08/2016 Numero: 579/3 Vcto: 10/08/2016 Valor faixa: A Favorecido: COOPERATIVA DE CREDITO DE CASCAVEL E REG-SICO Portador : BANCO DO BRASIL SA Motivo : POR FALTA DE PAGAMENTO

MARINALVA FERREIRA DOS SANTOS C.P.F. 713.754.229-87 RUA SIRLEI SIMONATO, 312 STA CRUZ Cascavel PR DP DE FATURA P/ INDICACAO Pagar ate: 23/08/2016 Apontamento: 26365 Data do apontamento: 18/08/2016 Numero: 19857038 Vcto: 10/08/2016 Valor faixa: A Favorecido: MASCOR IMOVEIS LTDA. Portador : BANCO DO BRASIL SA Motivo : POR FALTA DE PAGAMENTO

FERNANDO HENRIQUE MOENSTER ME C.N.P.J. 07.959.758/0001-09 RUA FERU,88 Cascavel PR DP DE FATURA P/ INDICACAO Pagar ate: 23/08/2016

MARIZON OLIVEIRA SANTOS C.P.F. 055.215.635-39 RUA PLINIO SALGADO ,1421 NEVA Cascavel PR DP DE FATURA P/ INDICACAO Pagar ate: 23/08/2016 Apontamento: 26299 Data do apontamento: 18/08/2016 Numero: 24247028 Vcto: 10/08/2016 Valor faixa: A Favorecido: MASCOR IMOVEIS LTDA. Portador : BANCO DO BRASIL SA Motivo : POR FALTA DE PAGAMENTO

NEDIO DEOCLIDES TOEBE C.P.F. 829.767.679-04 RUA CIPRESTE,249 PARQUE VERDE Cascavel PR DP DE FATURA P/ INDICACAO Pagar ate: 23/08/2016 Apontamento: 26310 Data do apontamento: 18/08/2016 Numero: 25260013 Vcto: 10/08/2016 Valor faixa: A Favorecido: MASCOR IMOVEIS LTDA. Portador : BANCO DO BRASIL SA Motivo : POR FALTA DE PAGAMENTO

NELI DALPOZZO C.P.F. 513.464.789-53 RUA CARLOS GOMES, 3701 Cascavel PR DP DE FATURA P/ INDICACAO Pagar ate: 23/08/2016 Apontamento: 26296 Data do apontamento: 18/08/2016 Numero: 3817E Vcto: 10/08/2016 Valor faixa: A Favorecido: DI FARR INDUSTRIA E COMERCIO DE MALHAS E CONF Portador : BANCO DO BRASIL SA Motivo : POR FALTA DE PAGAMENTO

NELSON APARECIDO TORRES C.P.F. 513.510.569-72 R PROJETA DA A 23 Cascavel PR DP DE FATURA P/ INDICACAO Pagar ate: 23/08/2016 Apontamento: 26183 Data do apontamento: 18/08/2016 Numero: DQ05651-0 Vcto: 23/07/2016 Valor faixa: A Favorecido: I D PACHECO & CIA LTDA Portador : BANCO COOPERATIVO SICREDI SA Motivo : POR FALTA DE PAGAMENTO

RAFAEL LUIZ SCHNEIDER C.P.F. 005.451.449-57 RUA URUGUAI , APT0 203 Cascavel PR DP DE FATURA P/ INDICACAO Pagar ate: 23/08/2016 Apontamento: 26385 Data do apontamento: 18/08/2016 Numero: 60 Vcto: 10/08/2016 Valor faixa: A Favorecido: C R S COMERCIO DE AREA LTDA ME Portador : BANCO DO BRASIL SA Motivo : POR FALTA DE PAGAMENTO

REINALDO CECILIO NETO C.P.F. 755.210.759-68 RUA KAMACAS,619 SANTA CRUZ Cascavel PR DP DE FATURA P/ INDICACAO Pagar ate: 23/08/2016 Apontamento: 26360 Data do apontamento: 18/08/2016 Numero: 126446002 Vcto: 10/08/2016 Valor faixa: A Favorecido: MASCOR IMOVEIS LTDA. Portador : BANCO DO BRASIL SA Motivo : POR FALTA DE PAGAMENTO

ROSEANE DE OLIVEIRA LIMA C.P.F. 031.160.011-54 RUA GALIBIS,188, Cascavel PR DP DE FATURA P/ INDICACAO Pagar ate: 23/08/2016 Apontamento: 26235 Data do apontamento: 18/08/2016 Numero: 001 Vcto: 10/08/2016 Valor faixa: A Favorecido: COOPERATIVA DE CREDITO DE CASCAVEL E REG-SICO Portador : BANCO DO BRASIL SA Motivo : POR FALTA DE PAGAMENTO

SALETE APARECIDA LIMA MEIRA C.P.F. 627.451.079-68 RUA VASCO DA GAMA ,387 PIONEIRO CATARI Cascavel PR DP DE FATURA P/ INDICACAO Pagar ate: 23/08/2016 Apontamento: 26317 Data do apontamento: 18/08/2016 Numero: 25129014 Vcto: 10/08/2016 Valor faixa: A Favorecido: MASCOR IMOVEIS LTDA. Portador : BANCO DO BRASIL SA Motivo : POR FALTA DE PAGAMENTO

SHEILA FARIA DOS SANTOS C.P.F. 033.608.719-52 RUA FORTALEZA 3432 APT 33A Cascavel PR DP DE FATURA P/ INDICACAO Pagar ate: 23/08/2016 Apontamento: 26248 Data do apontamento: 18/08/2016 Numero: 000005139 Vcto: 10/08/2016 Valor faixa: A Favorecido: SS IMOVEIS LTDA Portador : BANCO DO BRASIL SA Motivo : POR FALTA DE PAGAMENTO

SIDNEI EUGENIO DE OLIVEIRA C.P.F. 042.681.209-39 DESCONHECIDO Cascavel PR CHEQUE Pagar ate: 23/08/2016 Apontamento: 26188 Data do apontamento: 18/08/2016 Numero: AA-000075 Vcto: C/Pres. Valor faixa: A Favorecido: GOLDDENCOR COMERCIO DE MATERIAIS DE DECORACAO LTDA Portador : GOLDDENCOR COMERCIO DE MATERIAIS DE DECORACAO LTDA Motivo : POR FALTA DE PAGAMENTO

SIRLENE GALDINO DA SILVA DA CRUZ C.P.F. 049.395.959-94 RUA KRAHOS1715 Cascavel PR DP DE FATURA P/ INDICACAO Pagar ate: 23/08/2016 Apontamento: 26298 Data do apontamento: 18/08/2016 Numero: 25508011 Vcto: 10/08/2016 Valor faixa: A Favorecido: MASCOR IMOVEIS LTDA. Portador : BANCO DO BRASIL SA Motivo : POR FALTA DE PAGAMENTO

SORIANE PIRES DE ALMEIDA C.P.F. 022.972.169-98 RUA CIPRESTE, 249 - AP 402 BL C3 Cascavel PR CEDULA DE CREDITO BANCARIO POR INDICACAO Pagar ate: 23/08/2016 Apontamento: 26186 Data do apontamento: 18/08/2016 Numero: B45031131-5 Vcto: A Vista Valor faixa: A Favorecido: SICREDI VANGUARDA PR/SP Portador : SICREDI VANGUARDA PR/SP Motivo : POR FALTA DE PAGAMENTO

SS TREVO CONSTRUTORA DE OBRAS LTDA C.N.P.J. 07.453.203/0001-82 NOVO END R JOAO MERLIN 1701 30382009 Cascavel PR DP DE FATURA P/ INDICACAO Pagar ate: 23/08/2016 Apontamento: 26382 Data do apontamento: 18/08/2016 Numero: NFE 34276/3 Vcto: 12/08/2016 Valor faixa: A Favorecido: SIMONE CAMPOS E CAMPOS SEGURANCA E SINALIZACA Portador : BANCO DO BRASIL SA Motivo : POR FALTA DE PAGAMENTO

TELEMENSAGENS CAPITAL LTDA C.N.P.J. 02.893.319/0001-19 VISCONDE DO RIO BRANCO Cascavel PR DP DE FATURA P/ INDICACAO Pagar ate: 23/08/2016 Apontamento: 26280 Data do apontamento: 18/08/2016 Numero: 01003 Vcto: 08/08/2016 Valor faixa: A Favorecido: PRIMON COMERCIO DE PECAS E ACESSORIOS LTDA ME Portador : BANCO DO BRASIL SA Motivo : POR FALTA DE PAGAMENTO

THIAGO HENRIQUE BARBOSA DE OLIVEIRA C.P.F. 068.396.919-69 RUA JOSE CARLOS MUFFATO, 256 Cascavel PR DP DE FATURA P/ INDICACAO Pagar ate: 23/08/2016 Apontamento: 26318 Data do apontamento: 18/08/2016 Numero: 6045003 Vcto: 10/08/2016 Valor faixa: A Favorecido: MASCOR IMOVEIS LTDA. Portador : BANCO DO BRASIL SA Motivo : POR FALTA DE PAGAMENTO

VALDIR ZAFFONATO C.P.F. 482.838.000-00 R CUIBA 5306 AP 303 Cascavel PR DP DE FATURA P/ INDICACAO Pagar ate: 23/08/2016 Apontamento: 26338 Data do apontamento: 18/08/2016 Numero: 27180/B Vcto: 05/08/2016 Valor faixa: A Favorecido: CORENSA INDUSTRIA E COMERCIO DE CONFECÇÕES LT Portador : BANCO DO BRASIL SA Motivo : POR FALTA DE PAGAMENTO

VANDERLEY CUSTADIO ROCHA DE SOUZA C.P.F. 984.531.659-04 RUA CASSEMIRO DE ABREU, 190 Cascavel PR DP DE FATURA P/ INDICACAO Pagar ate: 23/08/2016 Apontamento: 26300 Data do apontamento: 18/08/2016 Numero: 41921003 Vcto: 10/08/2016 Valor faixa: A Favorecido: MASCOR IMOVEIS LTDA. Portador : BANCO DO BRASIL SA Motivo : POR FALTA DE PAGAMENTO

VERA LUCIA DE ALCANTARA C.P.F. 022.134.779-81 RUA CARDOSO 260 FACULDA-DE Cascavel PR DP DE FATURA P/ INDICACAO Pagar ate: 23/08/2016 Apontamento: 26344 Data do apontamento: 18/08/2016 Numero: 21680038 Vcto: 10/08/2016 Valor faixa: A Favorecido: MASCOR IMOVEIS LTDA. Portador : BANCO DO BRASIL SA Motivo : POR FALTA DE PAGAMENTO

VILMAR CORREIA C.P.F. 839.578.559-34 RUA PEROLA , FUNDOS 664 JD ESME-RALDA Cascavel PR DP DE FATURA P/ INDICACAO Pagar ate: 23/08/2016 Apontamento: 26321 Data do apontamento: 18/08/2016 Numero: 18014005 Vcto: 10/08/2016 Valor faixa: A Favorecido: MASCOR IMOVEIS LTDA. Portador : BANCO DO BRASIL SA Motivo : POR FALTA DE PAGAMENTO

WILSON TOSHIO SUGUIURA C.P.F. 083.947.379-60 RUA HUMBERTO DE CAMPOS,468, Cascavel PR DP DE FATURA P/ INDICACAO Pagar ate: 23/08/2016 Apontamento: 26241 Data do apontamento: 18/08/2016 Numero: 311466/3 Vcto: 10/08/2016 Valor faixa: A Favorecido: COOPERATIVA DE CREDITO DE CASCAVEL E REG-SICO Portador : BANCO DO BRASIL SA Motivo : POR FALTA DE PAGAMENTO

Por não ter sido possível encontrar os respectivos responsáveis, pelo presente os intimo para todos os fins de direito, de acordo com o Código de Normas, item 12.5.10 a 12.5.14, e ao mesmo os científico de que se não for atendido no prazo legal, serão lavrados os respectivos instrumentos de protesto.

Afixado em: 20/08/2016 Cascavel, 19 de Agosto de 2016.



REPÚBLICA FEDERATIVA DO BRASIL  
Comarca de Cascavel - Estado do Paraná - O Escritório de Titulos

Rua Souza Neves, 3983 - Sala 1104 - Fone: 3333-1881 - Centro Comercial Lince

### EDITAL DE INTIMAÇÃO.

Encontra-se neste Escritório para protesto os títulos abaixo discriminado de responsabilidade dos devedores a seguir relacionados.

O valor do título esta expresso em FAIXA conforme Lei 13.611/02, item I Tab. XV.

ADRIANA LEMES GONCALVES PRADO C.P.F. 005.315.409-60 RUA PEDRO BRAZ DE CAMINHO 158 Cascavel PR DP DE FATURA P/ INDICACAO - FISICA Pagar ate: 23/08/2016 Apontamento: 26381 Data do apontamento: 18/08/2016 Numero: 24264021 Vcto: 10/08/2016 Valor faixa: A Favorecido: MASCOR IMOVEIS LTDA. Portador : BANCO DO BRASIL S/A Motivo : POR FALTA DE DEVOLUCAO E PAGAMENTO

ADRIANO RODRIGUES LARA C.P.F. 044.670.779-10 RUA CARLOS PIEROZAN,741, Cascavel PR DP DE FATURA P/INDICACAO - FISICA Pagar ate: 23/08/2016 Apontamento: 26353 Data do apontamento: 18/08/2016 Numero: ASJ3647/5 Vcto: 10/08/2016 Valor faixa: A Favorecido: COOPERATIVA DE CREDITO DE CASCAVEL E REG-SICO Portador : BANCO DO BRASIL S/A Motivo : POR FALTA DE DEVOLUCAO E PAGAMENTO

ALERCILIA NUNES DE FREITAS C.P.F. 787.600.899-20 RUA TA-ROBA 50 APTO 04 JD MARIA LUIZA Cascavel PR CEDULA DE CREDITO BANCARIO POR INDICACAO Pagar ate: 23/08/2016 Apontamento: 26187 Data do apontamento: 18/08/2016 Numero: B55031159-7 Vcto: A Vista Valor faixa: A Favorecido: COOP DE CRED DE LIVRE ADM VANGUARDA DA REG DAS CAT Portador : COOP DE CRED DE LIVRE ADM VANGUARDA DA REG DAS CAT Motivo : POR FALTA DE PAGAMENTO

ANDRESSA CRISTINA ANTONELLO C.P.F. 066.564.699-22 RUA: BORIM, 372 Cascavel PR DP DE FATURA P/ INDICACAO - FISICA Pagar ate: 23/08/2016 Apontamento: 26258 Data do apontamento: 18/08/2016 Numero: 10140/94/12 Vcto: 10/08/2016 Valor faixa: A Favorecido: T R ZANCAN EIRELI - EPP Portador : BANCO DO BRASIL S/A Motivo: POR FALTA DE DEVOLUCAO E PAGAMENTO

ANISIO COMISSIO C.P.F. 315.924.732-53 RUA VINICIUS DE MORAIS,368,FUNDOS Cascavel PR DP DE FATURA P/ INDICACAO - FISICA Pagar ate: 23/08/2016 Apontamento: 26285 Data do apontamento: 18/08/2016 Numero: 42/6 Vcto: 10/08/2016 Valor faixa: A Favorecido: COOPERATIVA DE CREDITO DE CASCAVEL E REG-SICO Portador : BANCO DO BRASIL S/A Motivo : POR FALTA DE DEVOLUCAO E PAGAMENTO

CARLOS ALBERTO KOSTYCZ TAVARES C.P.F. 055.799.949-90 RUA JOAO LILI CIRICO,737 APT32 Cascavel PR DP DE FATURA P/ INDICACAO - FISICA Pagar ate: 23/08/2016 Apontamento: 26360 Data do apontamento: 18/08/2016 Numero: 24611018 Vcto: 10/08/2016 Valor faixa: A Favorecido: MASCOR IMOVEIS LTDA. Portador : BANCO DO BRASIL S/A Motivo : POR FALTA DE DEVOLUCAO E PAGAMENTO

CARLOS ROBERTO BENTO C.P.F. 016.502.409-70 RUA PEDREIRA 607 Cascavel PR DP DE FATURA P/INDICACAO - FISICA Pagar ate: 23/08/2016 Apontamento: 26255 Data do apontamento: 18/08/2016 Numero: 6883/15 Vcto: 10/08/2016 Valor faixa: A Favorecido: CATARATAS FABRICACAO DE COLCHOES LTDA-ME Portador : BANCO DO BRASIL S/A Motivo : POR FALTA DE DEVOLUCAO E PAGAMENTO

CAROLINA AMABILE BARROS C.P.F. 053.125.919-63 RUA DA LAPA 1093, CIRO NARDI Cascavel PR DP DE FATURA P/ INDICACAO - FISICA Pagar ate: 23/08/2016 Apontamento: 26259 Data do apontamento: 18/08/2016 Numero: 165-8 Vcto: 10/08/2016 Valor faixa: A Favorecido: LINGUA FRANCA IDIOMAS LTDA - ME Portador : BANCO DO BRASIL S/A Motivo: POR FALTA DE DEVOLUCAO E PAGAMENTO

CLAUDINEI MODESTO PINHEIRO C.P.F. 869.802.709-15 RUA RUI BARBOSA SAO MIGUEL DO I PR DP DE FATURA P/ INDICACAO - FISICA Pagar ate: 23/08/2016 Apontamento: 26263 Data do apontamento: 18/08/2016 Numero: 004993244 Vcto: 08/08/2016 Valor faixa: A Favorecido: GMAD PLACAVEL SUPRIMENTOS PARA MOVEIS LTDA Portador : BANCO DO BRASIL S/A Motivo : POR FALTA DE DEVOLUCAO E PAGAMENTO

CONJUNTO RESID BARILOCHE C.N.P.J. 81.273.039/0001-84 RUA MARECHAL FLORIANO 2464,RESIDENCIA C a s c a - vel PR DP DE FATURA POR INDICACAO-JURIDICA Pagar ate: 23/08/2016 Apontamento: 26247 Data do apontamento: 18/08/2016 Numero: 15.425 Vcto: 10/08/2016 Valor faixa: A Favorecido: COOPERATIVA DE CREDITO DE CASCAVEL E REG-SICO Portador : BANCO DO BRASIL S/A Motivo: POR FALTA DE DEVOLUCAO E PAGAMENTO

EDINALDO FRANCISCO CAROLINO C.P.F. 148.300.638-74 RUA CRISTOVAO COLOMBO145 PIONEIRO Cascavel PR DP DE FATURA P/ INDICACAO - FISICA Pagar ate: 23/08/2016 Apontamento: 26335 Data do apontamento: 18/08/2016 Numero: 20127031 Vcto: 10/08/2016 Valor faixa: A Favorecido: MASCOR IMOVEIS LTDA. Portador : BANCO DO BRASIL S/A Motivo : POR FALTA DE DEVOLUCAO E PAGAMENTO

EDSON DA SILVA 25517 C.P.F. 027.075.289-78 RUA PELOTAS ,246 CANADA Cascavel PR DP DE FATURA P/ INDICACAO - FISICA Pagar ate: 23/08/2016 Apontamento: 26328 Data do apontamento: 18/08/2016 Numero: 125517002 Vcto: 10/08/2016 Valor faixa: A Favorecido: MASCOR IMOVEIS LTDA. Portador : BANCO DO BRASIL S/A Motivo: POR FALTA DE DEVOLUCAO E PAGAMENTO

ELIETE CORDEIRO DE SOUZA PINTO C.P.F. 050.095.879-39 RUA ANTONIO MASSARO,333 VENEZA Cascavel PR DP DE FATURA P/ INDICACAO - FISICA Pagar ate: 23/08/2016 Apontamento: 26342 Data do apontamento: 18/08/2016 Numero: 23164053 Vcto: 10/08/2016 Valor faixa: A Favorecido: MASCOR IMOVEIS LTDA. Portador : BANCO DO BRASIL S/A Motivo : POR FALTA DE DEVOLUCAO E PAGAMENTO

EUNICE DAS GRACAS GARCIA C.P.F. 941.327.639-00 RUA ALTE-MAR DUTRA,677,CASA Cascavel PR DP DE FATURA P/ INDICACAO - FISICA Pagar ate: 23/08/2016 Apontamento: 26313 Data do apontamento: 18/08/2016 Numero: 53/1 Vcto: 10/08/2016 Valor faixa: A Favorecido: COOPERATIVA DE CREDITO DE CASCAVEL E REG-SICO Portador : BANCO DO BRASIL S/A Motivo : POR FALTA DE DEVOLUCAO E PAGAMENTO

EUZEBIO DOS SANTOS C.P.F. 032.626.869-30 RUA KAMACAS, 1484 STA CRUZ Cascavel PR DP DE FATURA P/INDICACAO

- FISICA Pagar ate: 23/08/2016 Apontamento: 26273 Data do apontamento: 18/08/2016 Numero: 51199003 Vcto: 10/08/2016 Valor faixa: A Favorecido: MASCOR IMOVEIS LTDA. Portador : BANCO DO BRASIL S/A Motivo : POR FALTA DE DEVOLUCAO E PAGAMENTO

EVERSON LUIZ MONTIERI C.P.F. 840.302.599-87 RUA ASIA,705, Cascavel PR DP DE FATURA P/ INDICACAO - FISICA Pagar ate: 23/08/2016 Apontamento: 26302 Data do apontamento: 18/08/2016 Numero: AFC2679/14 Vcto: 10/08/2016 Valor faixa: A Favorecido: COOPERATIVA DE CREDITO DE CASCAVEL E REG-SICO Portador : BANCO DO BRASIL S/A Motivo : POR FALTA DE DEVOLUCAO E PAGAMENTO

HIURY HENRIQUE DE OLIVEIRA C.P.F. 118.709.859-07 RUA MARECHAL DEODORO 2081 LETRAL Cascavel PR DUP DE PREST DE SERV POR INDIC.FISICA Pagar ate: 23/08/2016 Apontamento: 26189 Data do apontamento: 18/08/2016 Numero: 74090 Vcto: 20/07/2016 Valor faixa: A Favorecido: BOTELHO EMPREENDIMENTOS IMOBILIARIOS LTDA Portador : BOTELHO EMPREENDIMENTOS IMOBILIARIOS LTDA Motivo : POR FALTA DE DEVOLUCAO E PAGAMENTO

IVONEI MINGOTTI C.P.F. 500.212.900-59 RUA GENERAL OSORIO , 2827 APTO 12 Cascavel PR DP DE FATURA P/ INDICACAO - FISICA Pagar ate: 23/08/2016 Apontamento: 26237 Data do apontamento: 18/08/2016 Numero: 21913041 Vcto: 10/08/2016 Valor faixa: A Favorecido: MASCOR IMOVEIS LTDA. Portador : BANCO DO BRASIL S/A Motivo : POR FALTA DE DEVOLUCAO E PAGAMENTO

JENIFFER SOUZA SANTOS ARMISTRONG C.P.F. 050.527.309-85 RUA ARAPONGAS,90 FLORENCA Cascavel PR DP DE FATURA P/INDICACAO - FISICA Pagar ate: 23/08/2016 Apontamento: 26319 Data do apontamento: 18/08/2016 Numero: 22050021 Vcto: 10/08/2016 Valor faixa: A Favorecido: MASCOR IMOVEIS LTDA. Portador : BANCO DO BRASIL S/A Motivo : POR FALTA DE DEVOLUCAO E PAGAMENTO

JERRI ADRIANE XIMENES C.P.F. 033.768.741-23 RUA BENEDITO LOPES BRAGANCA,777 Cascavel PR DP DE FATURA P/ INDICACAO - FISICA Pagar ate: 23/08/2016 Apontamento: 26332 Data do apontamento: 18/08/2016 Numero: 20554043 Vcto: 10/08/2016 Valor faixa: A Favorecido: MASCOR IMOVEIS LTDA. Portador : BANCO DO BRASIL S/A Motivo : POR FALTA DE DEVOLUCAO E PAGAMENTO

JOCEANE CRSTINA CARDOSO C.P.F. 007.965.439-84 R: VISCONDE DO RIO BRANCO,2516 PRED. ADD Cascavel PR DP DE FATURA P/INDICACAO - FISICA Pagar ate: 23/08/2016 Apontamento: 26198 Data do apontamento: 18/08/2016 Numero: 00796543984 Vcto: 06/08/2016 Valor faixa: A Favorecido: LIMA E GREGOLAN LTDA Portador : BANCO SANTANDER SA Motivo : POR FALTA DE DEVOLUCAO E PAGAMENTO

LAURA MONTANARI BALDI DA SILVA C.P.F. 079.514.889-50 RUA HUMBERTO DE CAMPOS,45 COQUEIRALCascavel PR DP DE FATURA P/INDICACAO - FISICA Pagar ate: 23/08/2016 Apontamento: 26317 Data do apontamento: 18/08/2016 Numero: 25128014 Vcto: 10/08/2016 Valor faixa: A Favorecido: MASCOR IMOVEIS LTDA. Portador : BANCO DO BRASIL S/A Motivo : POR FALTA DE DEVOLUCAO E PAGAMENTO

LORECI PEREIRA RAMOS C.P.F. 513.106.359-00 AVENIDA PAPA-GAIOS,1316 FLORESTA Cascavel PR DP DE FATURA P/ INDICACAO - FISICA Pagar ate: 23/08/2016 Apontamento: 26320 Data do apontamento: 18/08/2016 Numero: 54977005 Vcto: 10/08/2016 Valor faixa: A Favorecido: MASCOR IMOVEIS LTDA. Portador : BANCO DO BRASIL S/A Motivo : POR FALTA DE DEVOLUCAO E PAGAMENTO

MARCIO DANIEL FOLLE C.P.F. 036.618.779-17 RUA MARA-NHAO,635,APTO 202 Cascavel PR DP DE FATURA P/ INDICACAO - FISICA Pagar ate: 23/08/2016 Apontamento: 26265 Data do apontamento: 18/08/2016 Numero: 202 Vcto: 10/08/2016 Valor faixa: A Favorecido: COOPERATIVA DE CREDITO DE CASCAVEL E REG-SICO Portador : BANCO DO BRASIL S/A Motivo : POR FALTA DE DEVOLUCAO E PAGAMENTO

MARIA APARFECIDA DA SIVA C.P.F. 071.703.156-02 RUA SUIA?A-A,90,CASA Cascavel PR DP DE FATURA P/ INDICACAO - FISICA Pagar ate: 23/08/2016 Apontamento: 26238 Data do apontamento: 18/08/2016 Numero: 91060387/2 Vcto: 10/08/2016 Valor faixa: A Favorecido: COOPERATIVA POUP CRED LIVRE ADM REG MARINGA - Portador : BANCO DO BRASIL S/A Motivo : POR FALTA DE DEVOLUCAO E PAGAMENTO

MARIA GORETE KAUFMANN C.P.F. 015.233.758-09 RUA VICTOR HUGO, 248 Cascavel PR DP DE FATURA P/ INDICACAO - FISICA Pagar ate: 23/08/2016 Apontamento: 26385 Data do apontamento: 18/08/2016 Numero: 50401004 Vcto: 10/08/2016 Valor faixa: A Favorecido: MASCOR IMOVEIS LTDA. Portador : BANCO DO BRASIL S/A Motivo : POR FALTA DE DEVOLUCAO E PAGAMENTO

MARINES GUAREIS C.N.P.J. 13.397.656/0001-31 R R PRESIDEN-TE JOAO GOULART682 Cascavel PR DP DE FATURA POR INDICACAO-JURIDICA Pagar ate: 23/08/2016 Apontamento: 26214 Data do apontamento: 18/08/2016 Numero: 091822661 Vcto: 04/08/2016 Valor faixa: A Favorecido: BANCO SAFRA S/A Portador : BANCO BRADESCO S/A Motivo : POR FALTA DE DEVOLUCAO E PAGAMENTO

MARIO JOSE GOLDERT C.P.F. 870.546.129-49 RUA ITALIA, 1161 JD EUROPA Cascavel PR DP DE FATURA P/ INDICACAO - FISICA Pagar ate: 23/08/2016 Apontamento: 26296 Data do apontamento: 18/08/2016 Numero: 48722009 Vcto: 10/08/2016 Valor faixa: A Favorecido: MASCOR IMOVEIS LTDA. Portador : BANCO DO BRASIL S/A Motivo : POR FALTA DE DEVOLUCAO E PAGAMENTO

MAXIMINO FERLA C.P.F. 027.090.909-53 RUA SALGADO FI-LHO,2611,1103 Cascavel PR DP DE FATURA P/ INDICACAO - FISICA Pagar ate: 23/08/2016 Apontamento: 26372 Data do apontamento: 18/08/2016 Numero: ATL 1103/10 Vcto: 10/08/2016 Valor faixa: A Favorecido: COOPERATIVA DE CREDITO DE CAS-

CAVEL E REG-SICO Portador : BANCO DO BRASIL S/A Motivo : POR FALTA DE DEVOLUCAO E PAGAMENTO

MENDES DE SOUZA E CIA LTDA C.N.P.J. 82.669.581/0001-13 RUA MARECHAL DEODORO,3440 Cascavel PR DP DE FATURA POR INDICACAO-JURIDICA Pagar ate: 23/08/2016 Apontamento: 26201 Data do apontamento: 18/08/2016 Numero: 10 089840C Vcto: 12/08/2016 Valor faixa: A Favorecido: PISANI PLASTICOS SA Portador : BANCO DO ESTADO DO RIO GRAN-DE DO SUL S.A. Motivo : POR FALTA DE DEVOLUCAO E PAGAMENTO

NEUSA SCHEER C.P.F. 032.294.229-29 RUA DAS PALMAS,297 JD GUARUJA Cascavel PR DP DE FATURA P/ INDICA-CAO - FISICA Pagar ate: 23/08/2016 Apontamento: 26357 Data do apontamento: 18/08/2016 Numero: 126142005 Vcto: 10/08/2016 Valor faixa: A Favorecido: MASCOR IMOVEIS LTDA. Portador : BANCO DO BRASIL S/A Motivo: POR FALTA DE DEVOLUCAO E PAGAMENTO

NILO SILVA - REPRESENTACOES COMERCIAI C.N.P.J. 23.199.449/0001-26 RUA: PRESIDENTE BERNARDES, 1645 CASA Cascavel PR DP DE FATURA POR INDICACAO-JURI-DICA Pagar ate: 23/08/2016 Apontamento: 26330 Data do apontamento: 18/08/2016 Numero: 26470/A Vcto: 01/08/2016 Valor faixa: A Favorecido: HP - CONFECOS HUBERTO PASCUINI LTDA Portador : BANCO DO BRASIL S/A Motivo : POR FALTA DE DEVOLUCAO E PAGAMENTO

ODAIR PEREIRA DE OLIVEIRA C.P.F. 007.626.189-14 RUA CAR-DOSO,260 CASA 03 FACULDADE Cascavel PR DP DE FATURA P/ INDICACAO - FISICA Pagar ate: 23/08/2016 Apontamento: 26344 Data do apontamento: 18/08/2016 Numero: 21341061 Vcto: 10/08/2016 Valor faixa: A Favorecido: MASCOR IMOVEIS LTDA. Portador : BANCO DO BRASIL S/A Motivo : POR FALTA DE DEVOLUCAO E PAGAMENTO

PAULO ABILSO SOUTO C.P.F. 790.374.709-63 RUA PRATES,45, Cascavel PR DP DE FATURA P/ INDICACAO - FISICA Pagar ate: 23/08/2016 Apontamento: 26365 Data do apontamen-to: 18/08/2016 Numero: APY5844/6 Vcto: 10/08/2016 Valor faixa: A Favorecido: COOPERATIVA DE CREDITO DE CASCAVEL E REG-SICO Portador : BANCO DO BRASIL S/A Motivo : POR FALTA DE DEVOLUCAO E PAGAMENTO

ROGERIO VIEIRA FERRAZ C.P.F. 335.235.509-63 RUA MA-NAUS,2624, Cascavel PR DP DE FATURA P/ INDICA-CAO - FISICA Pagar ate: 23/08/2016 Apontamento: 26297 Data do apontamento: 18/08/2016 Numero: AJK2337/7 Vcto: 10/08/2016 Valor faixa: A Favorecido: COOPERATIVA DE CREDI-TO DE CASCAVEL E REG-SICO Portador : BANCO DO BRASIL S/A Motivo: POR FALTA DE DEVOLUCAO E PAGAMENTO

RONALDO ADRIANO NUNES MACHADO C.P.F. 032.468.289-11 BANDEIRA, Cascavel PR DP DE FATURA P/ INDICA-CAO - FISICA Pagar ate: 23/08/2016 Apontamento: 26348 Data do apontamento: 18/08/2016 Numero: 438-01/20 Vcto: 10/08/2016 Valor faixa: A Favorecido: COOPERATIVA DE CREDI-TO DE CASCAVEL E REG-SICO Portador : BANCO DO BRASIL S/A Motivo: POR FALTA DE DEVOLUCAO E PAGAMENTO

ROSIANE DA SILVA CAMPOS C.P.F. 036.642.589-75 RUA PATO BRANCO CASAA 1368 Cascavel PR DP DE FATURA P/ INDICACAO - FISICA Pagar ate: 23/08/2016 Apontamento: 26356 Data do apontamento: 18/08/2016 Numero: 24492020 Vcto: 10/08/2016 Valor faixa: A Favorecido: MASCOR IMOVEIS LTDA. Portador : BANCO DO BRASIL S/A Motivo : POR FALTA DE DEVOLUCAO E PAGAMENTO

SOLANGE MARGARETE SOARES C.P.F. 650.555.601-00 RUA: VISCONDE DE GUARAPUAVA, 851 Cascavel PR DP DE FATURA P/ INDICACAO - FISICA Pagar ate: 23/08/2016 Aponta-mento: 26243 Data do apontamento: 18/08/2016 Numero: ROD.20150/7 Vcto: 10/08/2016 Valor faixa: A Favorecido: T R ZANCAN EIRELI - EPP Portador : BANCO DO BRASIL S/A Motivo : POR FALTA DE DEVOLUCAO E PAGAMENTO

SONIA REGINA ABCOSTI C.P.F. 802.200.969-53 RUA PARANA 3015 CENTRO Cascavel PR DP DE FATURA P/ INDICA-CAO - FISICA Pagar ate: 23/08/2016 Apontamento: 26288 Data do apontamento: 18/08/2016 Numero: 252022002 Vcto: 10/08/2016 Valor faixa: A Favorecido: MASCOR IMOVEIS LTDA. Portador : BANCO DO BRASIL S/A Motivo: POR FALTA DE DEVOLUCAO E PAGAMENTO

VANDERLEI DINIZ C.P.F. 037.610.279-90 RUA DAVID MASCA-RELLO 485 Cascavel PR DP DE FATURA P/ INDICA-CAO - FISICA Pagar ate: 23/08/2016 Apontamento: 26307 Data do apontamento: 18/08/2016 Numero: 2917061 Vcto: 10/08/2016 Valor faixa: A Favorecido: MASCOR IMOVEIS LTDA. Portador : BANCO DO BRASIL S/A Motivo: POR FALTA DE DEVOLUCAO E PAGAMENTO

VICCARI TRANSPORTES LTDA C.N.P.J. 12.729.977/0001-23 HUMBERTO DE CAMPOS, 670 Cascavel PR DP DE FATURA POR INDICACAO-JURIDICA Pagar ate: 23/08/2016 Apontamento: 26281 Data do apontamento: 18/08/2016 Numero: 2150408/01 Vcto: 12/08/2016 Valor faixa: A Favorecido: ESTOFARIA XAXIEN-SE LTDA-ME Portador : BANCO DO BRASIL S/A Motivo : POR FALTA DE DEVOLUCAO E PAGAMENTO

WILLIAM MARTINS DE OLIVEIRA C.P.F. 083.254.019-66 RUA RIO CLARO,170 PERIOLO Cascavel PR DP DE FATURA P/ INDICACAO - FISICA Pagar ate: 23/08/2016 Apontamento: 26309 Data do apontamento: 18/08/2016 Numero: 25066014 Vcto: 10/08/2016 Valor faixa: A Favorecido: MASCOR IMOVEIS LTDA. Portador : BANCO DO BRASIL S/A Motivo : POR FALTA DE DEVOLUCAO E PAGAMENTO

Por não ter sido possível encontrar os respectivos responsáveis, pelo presente os intimo para todos os fins de direito, de acordo com o Código de Normas, item 12.5.10 a 12.5.14, e ao mesmo os científico de que se não for atendido no prazo legal, serão lavrados os respectivos instrumentos de protesto.

Afixado em: 20/08/2016

Cascavel, 19 de Agosto de 2016.



# Município de Catanduvás

Estado do Paraná  
CNPJ nº 76.208.842/0001-03

EXTRATOS DAS ATAS DE REGISTRO DE PREÇOS  
Objeto: REGISTRO DE PREÇOS PARA FUTURA AQUISIÇÃO DE MATERIAL DE EXPEDIENTE, ESCOLAR E PEDAGÓGICO PARA USO NAS INSTITUIÇÕES DE ENSINO DA REDE PÚBLICA MUNICIPAL.

### ATA DE REGISTRO DE PREÇOS Nº 4212016

Contratante: MUNICÍPIO DE CATANDUVÁS/PR  
Contratada: CARMELLE COMERCIAL LTDA - EPP - CNPJ nº 07.846.404/0001-40

ITEM	QTD	UNIDADE	DESCRIÇÃO DOS ITENS	MARCA	PREÇO UNITÁRIO	VALOR TOTAL
3	3.000	Unidade	Bolacha de leite, cozido, nº 68	Qualitex	0,21	630,00
11	50	Unidade	Cartucho de tinta novo para impressora compatível ou original HP 122 XL corado e preto	Maxprint	64,80	3.240,00
13	50	Unidade	Cartucho de tinta novo para impressora compatível ou original HP 21	Maxprint	78,45	3.922,50
14	140	Unidade	Cartucho de tinta novo para impressora compatível ou original HP 40 corado e preto	Maxprint	81,50	11.410,00
15	20	Unidade	Cartucho de tinta novo para impressora compatível ou original HP 61 corado e preto	Maxprint	93,90	1.878,00
16	30	Unidade	Cartucho de tinta novo para impressora compatível ou original HP 61	Maxprint	68,80	2.064,00
17	30	Unidade	Cartucho de toner novo para impressora compatível ou original HP CE285A	Maxprint	78,10	2.343,00
18	30	Unidade	Cartucho de toner novo para impressora compatível ou original HP 2012A	Maxprint	78,10	2.343,00
19	30	Unidade	Cartucho de toner novo para impressora compatível ou original SAMSUNG 2850	Maxprint	127,40	3.822,00
20	30	Unidade	Cartucho de toner novo para impressora compatível ou original SAMSUNG 5530	Maxprint	169,00	5.070,00
21	10	Unidade	Cartucho de toner novo para impressora compatível ou original SAMSUNG D1045	Maxprint	127,40	1.274,00
22	50	Unidade	Cartucho de toner novo para impressora compatível ou original HP 283A	Maxprint	116,50	5.825,00
23	20	Unidade	Cartucho de toner novo para impressora compatível ou original HPCE 430430/25275A	Maxprint	108,20	2.164,00
24	20	Unidade	Cartucho de toner novo para impressora compatível ou original SAMSUNG ML1860/1865-10	Maxprint	138,50	2.770,00
25	50	Unidade	Cartucho de tinta novo para impressora compatível ou original HP 682 preto	Maxprint	71,00	3.550,00
26	50	Unidade	Cartucho de tinta novo para impressora compatível ou original HP 682 corado	Maxprint	78,00	3.900,00
37	300	Unidade	Copa barbeio, tampa hermética, não tóxica, 40g	DNA	8,80	2.640,00
50	3.000	Caixa	Lápis de cor multicolor sem madeira, não tóxico, tamanho grande contendo 12 unidades	Spiralino	9,12	27.360,00
55	100	Unidade	Marca texto fluorescente com ponta de 4mm	CIS	4,35	435,00
62	15	Paquete	Papelão plástico grosso, pacote com 500 unidades	Empak	3,00	450,00

Total do Fornecedor: R\$ 96.771,50 (Noventa e seis mil, setecentos e setenta e um reais e cinquenta centavos).

### ATA DE REGISTRO DE PREÇOS Nº 4212016

Contratante: MUNICÍPIO DE CATANDUVÁS/PR  
Contratada: ANDEPEL PAPELARIA LTDA - EPP - CNPJ nº 08.514.214/0001-39

ITEM	QTD	UNIDADE	DESCRIÇÃO DOS ITENS	MARCA	PREÇO UNITÁRIO	VALOR TOTAL
5	4.000	Unidade	Borracha de apagar, não tóxica, natural, 3x2 cm	Marcan Super	0,85	3.400,00
6	4.800	Unidade	Caderno com 48 folhas tipo brochura, tamanho 202x144 mm	Tábara	1,40	6.720,00
9	12	Unidade	Calculadora de mesa (baterias) 12 dígitos	Elyon	30,75	369,00

### ATA DE REGISTRO DE PREÇOS Nº 4222016

Contratante: MUNICÍPIO DE CATANDUVÁS/PR  
Contratada: J. C. GRZYBOWSKI & CIA LTDA - ME - CNPJ nº 01.912.468/0001-81

ITEM	QTD	UNIDADE	DESCRIÇÃO DOS ITENS	MARCA	PREÇO UNITÁRIO	VALOR TOTAL
10	2.000	Unidade	Caneta esferográfica nas cores azul e preta, escrita grossa, rendimento mínimo 2000 metros de escrita, formato esbelta, corpo com resina termoplástica, com orifício para respiro, tampa a base de corantes orgânicos e solventes (alcoólicos), tampa em polipropileno com furo antistático e clipe para fixação no bolso, na cor de tinta, ponta em latão, esfera em tungstênio, com espessura de 1,0mm, tubo transparente, não ressequisce e removível.	BIC	1,00	2.000,00
43	4.000	Unidade	Folha E.V.A. cores variadas, não tóxica, formato 40x60cm	Duoblex	2,30	9.200,00
68	40	Unidade	Pasta AZ	Frama	8,00	320,00
76	10	Unidade	Supporto para fita adesiva	Gálea SF	21,60	216,00
80	10	Unidade	Tinta para caneta (cor azul e preto), 40 ml	Radex	8,00	80,00
81	50	Unidade	Rolo de Barbante contendo 15 metros	Platinatiga	14,20	710,00
83	20	Paquete	Papelão para charqueiro em madeira, 30 cm, pacote com 50 unidades	Natural	6,50	130,00

Total do Fornecedor: R\$ 23.217,00 (Vinte e três mil, duzentos e dezesseis reais).

### ATA DE REGISTRO DE PREÇOS Nº 4232016

Contratante: MUNICÍPIO DE CATANDUVÁS/PR  
Contratada: LILIAN DE SOUZA - ME - CNPJ nº 16.880.789/0001-52

ITEM	QTD	UNIDADE	DESCRIÇÃO DOS ITENS	MARCA	PREÇO UNITÁRIO	VALOR TOTAL
1	20	Unidade	Almofada para caneta nº 3 - área útil 105x64 mm	Pilot	17,73	354,60
2	3.000	Unidade	Apontador em plástico com lâmina de qualidade	CIS	1,78	5.340,00
27	100	Unidade	CD 80 minutos, 700 MB	Nipponic	1,40	140,00
46	2.000	Caixa	Giz de cera, não tóxico, cores sortidas, caixa pequena contendo 12 unidades	Acrilflex	3,23	6.460,00
52	20	Unidade	Livro ata (caderno com folhas numeradas, formato 220x280mm, com 50 folhas)	São Domingos	9,31	186,20
56	1.500	Caixa	Massa de modelar não tóxica, peso líquido 180 g, cores diversas, caixa tamanho grande com 12 cores	Acrilflex	10,81	16.215,00
57	2.500	Unidade	Papel cartão cores variadas, formato 48x66 cm	Foroni	0,73	1.825,00
59	2.000	Unidade	Papel cartão cores variadas, formato 48x66 cm	Foroni	1,27	2.540,00
60	4.000	Unidade	Papel cartão cores variadas, formato 48x66 cm	Foroni	1,01	4.040,00
61	10	Caixa	Papel cartão cores variadas para embalagens, formato 48x270mm	Agaprint	102,64	1.026,40
62	3.000	Unidade	Papel Kraft 60 cm largura, rolo com 150 metros	VMP	1,07	3.210,00
63	15	Rolo	Papel Kraft 60 cm largura, rolo com 150 metros	Stampa	83,07	1.246,05
65	500	Unidade	Papel para presente cores e formatos variados	Gala	1,51	755,00
70	30	Unidade	Pena drive capacidade 800	Multiaper	44,32	1.329,60
74	50	Unidade	Fita adesiva para cola quente tamanho pequeno	CIS	24,40	1.220,00
77	60	Unidade	Tesoura grande em inox	Mundial	31,52	1.891,20
79	1.200	Unidade	Tinta guache escolar com 250 ml cada, cores variadas	Acrilflex	4,88	5.856,00
84	3	Caixa	Lápis - elástico, com 330 na caixa	Mamuth	3,90	11,70

Total do Fornecedor: R\$ 53.646,75 (Cinquenta e três mil, seiscentos e quarenta e seis reais e cinquenta centavos).

### ATA DE REGISTRO DE PREÇOS Nº 4242016

Contratante: MUNICÍPIO DE CATANDUVÁS/PR  
Contratada: VALDECIR J. ANTONIETTI & CIA LTDA - ME - CNPJ nº 00.389.774/0001-56

ITEM	QTD	UNIDADE	DESCRIÇÃO DOS ITENS	MARCA	PREÇO UNITÁRIO	VALOR TOTAL
8	1.680	Unidade	Caderno p/ desenho 40 folhas, tipo brochura, tamanho 202x144 mm	Foroni	1,50	2.520,00
28	30	Caixa	Clips em aço para papéis nº 20, caixa com 500g	Bacchi	12,60	378,00
29	30	Caixa	Clips em aço para papéis nº 40, caixa com 500g	Bacchi	12,60	378,00
30	30	Caixa	Clips em aço para papéis nº 60, caixa com 500g	Bacchi	12,60	378,00
31	30	Caixa	Clips em aço para papéis nº 80, caixa com 500g	Bacchi	12,60	378,00
33	100	Unidade	Cola branca, lavável e base de PVA, uso escolar, 1kg	Frama	14,50	1.450,00
34	2.250	Unidade	Cola branca, lavável e base de PVA, uso escolar, 40 g	Frama	1,30	2.925,00
35	100	Unidade	Conetivo líquido a base de água, não tóxico, 18 ml	Mercur	2,80	280,00
36	100	Unidade	DVD 7GB, 120 minutos	Elgin	1,87	187,00
37	2.000	Unidade	Envelopes pardo (formato 240 X 340 mm)	Foroni	0,46	920,00
38	20	Unidade	Envelopes pardo (formato 240 X 340 mm)	CIS	2,30	46,00
39	20	Unidade	Envelopes pardo (formato 240 X 340 mm)	Catrink	4,60	92,00
40	500	Unidade	Fita crepe para uso geral, rolo de 18mmx50m	Adalbras	4,52	2.260,00
41	500	Unidade	Fita duxex adesiva transparente, rolo de 12mmx50m	Adalbras	1,95	975,00
42	1.500	Unidade	Fita PVC adesiva transparente para embalagens, rolo de 48mmx45m	Adalbras	4,94	7.410,00
44	500	Caixa	Giz branco escolar não tóxico, peso líquido 220g contendo 55 unidades cada caixa	Delta	2,74	1.370,00
45	250	Caixa	Giz colorido escolar não tóxico, peso líquido 220g, com 55 unidades cada caixa	Delta	3,43	857,50
47	10	Unidade	Grampeador metálico tamanho grande, capacidade 100 folhas	Adeck	70,00	700,00
48	30	Unidade	Grampeador metálico tamanho médio, capacidade 20 folhas	Adeck	46,06	1.381,80
49	40	Unidade	Grampeador metálico tamanho pequeno, capacidade 10 folhas	Bacchi	8,60	344,00
53	20	Unidade	Livro pasta catálogo PVC com 50 folhas plásticas	ACP	16,08	321,60
54	30	Unidade	Livro ponto com 100 folhas, formato 215x115mm	São Domingos	18,82	564,60
58	1.000	Unidade	Papel cartolina para embalagens cores variadas, formato 40x60cm	VMP	1,29	1.290,00
64	1.000	Unidade	Papel laminado cores variadas, formato 48x60cm	VMP	1,37	1.370,00
67	300	Unidade	Pasta arquivo em papelão	São Carlos	2,30	690,00
69	230	Unidade	Pasta suspensa, Kraft, haste de plástico	Frama	2,92	671,60
71	10	Unidade	Perfurador de papel, capacidade 12 folhas	Adeck	30,05	300,50
75	1.500	Unidade	Regua plástica (acrílico) com 30 cm	Valeu	0,62	930,00

Total do Fornecedor: R\$ 35.136,60 (Trinta e cinco mil, cento e trinta e seis reais e sessenta centavos).

### ATA DE REGISTRO DE PREÇOS Nº 4242016

Contratante: MUNICÍPIO DE CATANDUVÁS/PR  
Contratada: VALDECIR J. ANTONIETTI & CIA LTDA - ME - CNPJ nº 00.389.774/0001-56

ITEM	QTD	UNIDADE	DESCRIÇÃO DOS ITENS	MARCA	PREÇO UNITÁRIO	VALOR TOTAL
12	12.000	Unidade	Lápis preto 2HB (lápis preto, graduação 2HB, corpo em madeira com pintura em verde na cor preta, formato redondo, comprimento 175mm, carga mina grafite, pré apontado, sem borracha e o nome do fabricante impresso no corpo do lápis)	CIS	0,83	9.960,00
61	200	Caixa	Papel sulfite A4, formato 210x297 mm, caixa contendo 10 resmas ou 5.000 folhas cada	Chamequi	146,95	29.390,00
72	1.500	Unidade	Pincel atômico, marcador, nas cores vermelho, azul, verde e preto	Condor	4,01	6.015,00
73	200	Unidade	Pincel para pintura com cerdas de porco nº 08	Condor	12,83	2.566,00
78	1.500	Unidade	Tesourinha sem ponta com cabo em plástico com forma anatômica	Mundial	3,03	4.545,00

Total do Fornecedor: R\$ 52.476,00 (Cinquenta e dois mil, quatrocentos e setenta e seis reais).

Forma de Pagamento: O pagamento será efetuado conforme especificado nas Atas de Registro de Preços.

Prazo: O prazo de vigência é de 12 meses, a contar da sua publicação.

Data: 17/08/2016 - Assinatura da Ata: 19/08/2016.

Obs.: Maiores informações estão disponíveis nas publicações no site oficial do Município de Catanduvás, ou seja, [www.catanduvás.pr.gov.br](http://www.catanduvás.pr.gov.br).

Preço Presencial SRP nº 10/2016.

CI-1168087-E16

# Município de Catanduvás

Estado do Paraná  
CNPJ nº 76.208.842/0001-03

RESULTADO DA CLASSIFICAÇÃO DAS PROPOSTAS, HABILITAÇÃO E HABILITAÇÃO DA LICITAÇÃO MODALIDADE PREÇO PRESENCIAL Nº 10/2016

Em cumprimento ao disposto na legislação, torna-se público o resultado da classificação das propostas, pagamento e habilitação da licitação em epígrafe.

Classificação em primeiro lugar nos itens de objeto, conforme segue:

### LOTE 01 - MATERIAL DE EXPEDIENTE, ESCOLAR E PEDAGÓGICO

Contratante: MUNICÍPIO DE CATANDUVÁS/PR  
Contratada: CARMELLE COMERCIAL LTDA - ME - CNPJ nº 07.846.404/0001-40

ITEM	QTD	UNIDADE	DESCRIÇÃO DOS ITENS	MARCA	PREÇO UNITÁRIO	VALOR TOTAL
3	3.000	Unidade	Bolacha de leite, cozido, nº 68	Qualitex	0,21	630,00
11	50	Unidade	Cartucho de tinta novo para impressora compatível ou original HP 122 XL corado e preto	Maxprint	64,80	3.240,00
13	50	Unidade	Cartucho de tinta novo para impressora compatível ou original HP 21	Maxprint	78,45	3.922,50
14	140	Unidade	Cartucho de tinta novo para impressora compatível ou original HP 40 corado e preto	Maxprint	81,50	11.410,00
15	20	Unidade	Cartucho de tinta novo para impressora compatível ou original HP 61 corado e preto	Maxprint	93,90	1.878,00
16	30	Unidade	Cartucho de tinta novo para impressora compatível ou original HP 61	Maxprint	68,80	2.064,00
17	30	Unidade	Cartucho de toner novo para impressora compatível ou original HP CE285A	Maxprint	78,10	2.343,00
18	30	Unidade	Cartucho de toner novo para impressora compatível ou original HP 2012A	Maxprint	78,10	2.343,00
19	30	Unidade	Cartucho de toner novo para impressora compatível ou original SAMSUNG 2850	Maxprint	127,40	3.822,00
20	30	Unidade	Cartucho de toner novo para impressora compatível ou original SAMSUNG 5530	Maxprint	169,00	5.070,00
21	10	Unidade	Cartucho de toner novo para impressora compatível ou original SAMSUNG D1045	Maxprint	127,40	1.274,00
22	50	Unidade	Cartucho de toner novo para impressora compatível ou original HP 283A	Maxprint	116,50	5.825,00
23	20	Unidade	Cartucho de toner novo para impressora compatível ou original HPCE 430430/25275A	Maxprint	108,20	2.164,00
24	20	Unidade	Cartucho de toner novo para impressora compatível ou original SAMSUNG ML1860/1865-10	Maxprint	138,50	2.770,00
25	50	Unidade	Cartucho de tinta novo para impressora compatível ou original HP 682 preto	Maxprint	71,00	3.550,00
26	50	Unidade	Cartucho de tinta novo para impressora compatível ou original HP 682 corado	Maxprint	78,00	3.900,00
32	300	Unidade	Copa barbeio, tampa hermética, não tóxica, 40g	DNA	8,80	2.640,00
50	3.000	Caixa	Lápis de cor multicolor sem madeira, não tóxico, tamanho grande contendo 12 unidades	Spiralino	9,12	27.360,00
55	100	Unidade	Marca texto fluorescente com ponta de 4mm	CIS	4,35	435,00
62	15	Paquete	Papelão plástico grosso, pacote com 500 unidades	Empak	3,00	450,00

Total do Fornecedor: R\$ 96.771,50 (Noventa e seis mil, setecentos e setenta e um reais e cinquenta centavos).

### LOTE 01 - MATERIAL DE EXPEDIENTE, ESCOLAR E PEDAGÓGICO

Contratante: MUNICÍPIO DE CATANDUVÁS/PR  
Contratada: ANDEPEL PAPELARIA LTDA - EPP - CNPJ nº 08.514.214/0001-39

ITEM	QTD	UNIDADE	DESCRIÇÃO DOS ITENS	MARCA	PREÇO UNITÁRIO	VALOR TOTAL
5	4.000	Unidade	Borracha de apagar, não tóxica, natural, 3x2 cm	Marcan Super	0,85	3.400,00
6	4.800	Unidade	Caderno com 48 folhas tipo brochura, tamanho 202x144 mm	Tábara	1,40	6.720,00
9	12	Unidade	Calculadora de mesa (baterias) 12 dígitos	Elyon	30,75	369,00

### LOTE 01 - MATERIAL DE EXPEDIENTE, ESCOLAR E PEDAGÓGICO

Contratante: MUNICÍPIO DE CATANDUVÁS/PR  
Contratada: J. C. GRZYBOWSKI & CIA LTDA - ME - CNPJ nº 01.912.468/0001-81

ITEM	QTD	UNIDADE	DESCRIÇÃO DOS ITENS	MARCA	PREÇO UNITÁRIO	VALOR TOTAL
10	2.000	Unidade	Caneta esferográfica nas cores azul e preta, escrita grossa, rendimento mínimo 2000 metros de escrita, formato esbelta, corpo com resina termoplástica, com orifício para respiro, tampa a base de corantes orgânicos e solventes (alcoólicos), tampa em polipropileno com furo antistático e clipe para fixação no bolso, na cor de tinta, ponta em latão, esfera em tungstênio, com espessura de 1,0mm, tubo transparente, não ressequisce e removível.	BIC	1,00	2.000,00
43	4.000	Unidade	Folha E.V.A. cores variadas, não tóxica, formato 40x60cm	Duoblex	2,30	9.200,00
68	40	Unidade	Pasta AZ	Frama	8,00	320,00
76	10	Unidade	Supporto para fita adesiva	Gálea SF	21,60	216,00
80	10	Unidade	Tinta para caneta (cor azul e preto), 40 ml	Radex	8,00	80,00
81	50	Unidade	Rolo de Barbante contendo 15 metros	Platinatiga	14,20	710,00
83	20	Paquete	Papelão para charqueiro em madeira, 30 cm, pacote com 50 unidades	Natural	6,50	130,00

Total do Fornecedor: R\$ 23.217,00 (Vinte e três mil, duzentos e dezesseis reais).

### LOTE 01 - MATERIAL DE EXPEDIENTE, ESCOLAR E PEDAGÓGICO

Contratante: MUNICÍPIO DE CATANDUVÁS/PR  
Contratada: LILIAN DE SOUZA - ME - CNPJ nº 16.880.789/0001-52

ITEM	QTD	UNIDADE	DESCRIÇÃO DOS ITENS	MARCA	PREÇO UNITÁRIO	VALOR TOTAL
1	20	Unidade	Almofada para caneta nº 3 - área útil 105x64 mm	Pilot	17,73	354,60
2	3.000	Unidade	Apontador em plástico com lâmina de qualidade	CIS	1,78	5.340,00
27	100	Unidade	CD 80 minutos, 700 MB	Nipponic	1,40	140,00
46	2.000	Caixa	Giz de cera, não tóxico, cores sortidas, caixa pequena contendo 12 unidades	Acrilflex	3,23	6.460,00
52	20	Unidade	Livro ata (caderno com folhas numeradas, formato 220x280mm, com 50 folhas)	São Domingos	9,31	186,20
56	1.500	Caixa	Massa de modelar não tóxica, peso líquido 180 g, cores diversas, caixa tamanho grande com 12 cores	Acrilflex	10,81	16.215,00
57	2.500	Unidade	Papel cartão cores variadas, formato			

PODER JUDICIÁRIO DO ESTADO DO PARANÁ
COMARCA DE CASCAVEL
3ª VARA CÍVEL DE CASCAVEL - PROJUDI
Avenida Tancredo Neves, 2320 - Cascavel/PR - CEP: 85.805-000 - Fone: (45) 3321-1200

PODER JUDICIÁRIO DO ESTADO DO PARANÁ
COMARCA DE CASCAVEL
4ª VARA CÍVEL DE CASCAVEL - PROJUDI
Av. Tancredo Neves, 2320 - Cascavel/PR - CEP: 85.805-000 - Fone: (45) 3392-5035

PODER JUDICIÁRIO DO ESTADO DO PARANÁ
COMARCA DE CASCAVEL
4ª VARA CÍVEL DE CASCAVEL - PROJUDI
Av. Tancredo Neves, 2320 - Cascavel/PR - CEP: 85.805-000 - Fone: (45) 3392-5035

REPUBLICA FEDERATIVA DO BRASIL
SERVIÇO REGISTRAL DE IMÓVEIS
COMARCA DE UBRATÁ - ESTADO DO PARANÁ

REPUBLICA FEDERATIVA DO BRASIL
SERVIÇO REGISTRAL DE IMÓVEIS
COMARCA DE UBRATÁ - ESTADO DO PARANÁ

ESTADO DO PARANÁ
MUNICÍPIO DE SÃO MIGUEL DO IGUAÇU
AVISO DE LICITAÇÃO
PROCESSO Nº 181/2016
PREGÃO PRESENCIAL Nº 113/2016 - PMSMI

PODER JUDICIÁRIO DO ESTADO DO PARANÁ
COMARCA DE CASCAVEL
1ª VARA CÍVEL DE CASCAVEL - PROJUDI
Avenida Tancredo Neves, 2320 - Fórum - Alto Alegre - Cascavel/PR - CEP: 85.805-900 - Fone: (45) 3228-3376 - E-mail: cartorio1varacivel@gmail.com

PODER JUDICIÁRIO DO ESTADO DO PARANÁ
COMARCA DE CASCAVEL
4ª VARA CÍVEL DE CASCAVEL - PROJUDI
Av. Tancredo Neves, 2320 - Cascavel/PR - CEP: 85.805-000 - Fone: (45) 3392-5035

ASSOCIAÇÃO ATLÉTICA COMERCIAL
EDITAL DE NOTIFICAÇÃO
Por este instrumento particular denominado "Edital de Notificação", fica aberto aos títulos abaixo relacionados, o prazo de 24 (vinte e quatro) horas, a fluir da data desta publicação para comparecerem à Secretaria da Associação Atlética Comercial, localizada na Rua Recife, 2563, nesta cidade de Cascavel, Estado do Paraná, a fim de tratarem de assuntos de seu interesse pessoal, na forma e fins do Art. 40 do Estatuto Social.

CI-1168004-E16
SEDE URSANA, Rua Recife, 2563 - Fone: (45) 3058-7113
E-mail: raube@clubecomercial.net.br - www.clubecomercial.net.br
CEP: 85807-090 - Cascavel - PR.
"O CLUBE DA FAMILIA".

CI-1168033-E16
Fica Vossa Senhoria cientificado de que, após escoado o prazo ora concedido e na falta de regularização do débito acima discriminado, configurará esbulho possessório, face a Cláusula Resolutiva Expressa com o que a posse do imóvel retornará em definitivo à empresa Nelson Padovani & Cia Ltda.

ESTADO DO PARANÁ
MUNICÍPIO DE SÃO MIGUEL DO IGUAÇU
AVISO DE LICITAÇÃO
PROCESSO Nº 181/2016
PREGÃO PRESENCIAL Nº 112/2016 - PMSMI
PARTICIPAÇÃO EXCLUSIVA ME/EP

ESTADO DO PARANÁ
MUNICÍPIO DE SÃO MIGUEL DO IGUAÇU
AVISO DE LICITAÇÃO
PROCESSO Nº 180/2016
PREGÃO PRESENCIAL Nº 111/2016 - PMSMI
PARTICIPAÇÃO EXCLUSIVA ME/EP

ESTADO DO PARANÁ
MUNICÍPIO DE SÃO MIGUEL DO IGUAÇU
AVISO DE LICITAÇÃO
PROCESSO Nº 178/2016
PREGÃO PRESENCIAL Nº 110/2016 - PMSMI
PARTICIPAÇÃO EXCLUSIVA ME/EP

ESTADO DO PARANÁ
MUNICÍPIO DE SÃO MIGUEL DO IGUAÇU
AVISO DE LICITAÇÃO
PROCESSO Nº 177/2016
PREGÃO PRESENCIAL Nº 109/2016 - PMSMI
PARTICIPAÇÃO EXCLUSIVA ME/EP

ESTADO DO PARANÁ
MUNICÍPIO DE SÃO MIGUEL DO IGUAÇU
AVISO DE CHAMAMENTO PÚBLICO
PROCESSO ADMINISTRATIVO Nº 179/2016
EDITAL DE INEXIGIBILIDADE Nº 030/2016 - CREDENCIAMENTO

CI-1168053-E16
LEI Nº 2.178/2016
DE: 19/08/2016
EMENTA: AUTORIZA A IMPLANTAÇÃO DO LOTEAMENTO "CLÁUDIA" E DÁ OUTRAS PROVIDÊNCIAS.

IVAR BAREA, Prefeito do Município de Capitão Leonidas Marques, no uso das atribuições Legais, conferidas pela Lei Orgânica deste Município, sanciona a seguinte.
LEI
Art. 1º - Fica autorizado o Poder Executivo Municipal a autorizar a implantação do loteamento denominado Loteamento "CLÁUDIA" (Lote n. 271-unificado da Gleba nº 12), com área total de 168.425,26m² (cento e sessenta e oito mil, quatrocentos e vinte e cinco metros quadrados), sendo, área institucional, equipamentos urbanos e utilidade pública em 45,84% equivalente a 77.206,41m² (setenta e sete mil, duzentos e seis e quarenta e um metros quadrados), área de lotes 54,16% (cinquenta quatro, dezesseis por cento), conforme mapas, memoriais, projetos, laudos e licenças do IAP apresentados pela Incorporadora Pastlaff Ltda, inscrita no CNPJ sob nº 15.482.806/0001-30, com sede na Rua das Andradas, nº 405, sala 2, no município de Ampéree/PR, conforme documentação aprovada pelo Departamento de Engenharia.





**Prefeitura Municipal de Boa Vista da Aparecida**

Estado do Paraná  
CNPJ 78.121.985/0001-09

**RELATÓRIO DA AUDIÊNCIA PÚBLICA REFERENTE A ALTERAÇÃO DE ZONEAMENTO NO PLANO AMBIENTAL DE CONSERVAÇÃO E USO DO RESERVATÓRIO ENTORNO DA USINA DE SALTO CAXIAS, REALIZADA NO DIA 18 DE AGOSTO DE 2016, NO MUNICÍPIO DE BOA VISTA DA APARECIDA - PR**

A audiência foi instalada através do edital de convocação nº 008/2016, publicado no órgão oficial do Município Jornal O Paraná em 13/08/16 e realizada em 18 de agosto de 2016, nas dependências da Câmara Municipal de Vereadores, neste Município.

O objetivo da audiência foi definir as áreas no entorno do lago da Usina de Salto Caxias, para indicação ao Consórcio ProCaxias e IAP, daquelas que contemplem possibilidade de empreendimento turístico, para futura alteração do zoneamento destas, para áreas de expansão urbana.

Por indicação dos presentes na audiência, também foram incluídas nas solicitações as áreas com empreendimentos já consolidados.

O estudo com as áreas aprovadas, abaixo relacionadas serão encaminhadas ao ProCaxias e posteriormente ao órgão ambiental IAP/PR - Escritório Regional de Cascavel, para análise, estudo e viabilidade da alteração do zoneamento das áreas, conforme pedidos protocolados e instruídos junto ao Município de Boa Vista da Aparecida.

Foram apresentados os seguintes Requerimentos:

Protocolo	Requerente	Matrícula Cartório	Tipo empreendimento
602/2016	Valdecir Miester	11.287 e 11.314 CRI de Capitão Leônidas Marques - PR	Consolidado
610/2016	Jota Ele Construções Cívicas S.A.	15.390 CRI de Capitão Leônidas Marques - PR	Futuro
611/2016	Valdinei Antonio da Silva e outros	7619, 1057, 6046, 6089, 7216, 7418, 7259, 2094, 7419, 244, 6070, 6071, 10344, 10349, 10345, 10346, 10348, 10343, 8368, 8241, 10347, 10350, 10352, 7837, 10351, 8532, do CRI de Capitão Leônidas Marques	Futuro
616/2016	Nelcir Antonio Ferro e outros	13146 e 13148 CRI de Capitão Leônidas Marques	Consolidado
617/2016	Jefferson Elão Dias	6004 CRI de Capitão Leônidas Marques	Consolidado

619/2016	Leonir Schurtz	12643 CRI de Capitão Leônidas Marques	Consolidado
620/2016	Telmo Kottwitz e outros	19625, 16624 CRI de Capitão Leônidas Marques	Futuro
622/2016	Aldides Machado	13783 CRI de Capitão Leônidas Marques	Consolidado
623/2016	Renata Santiago de Meilo	10107 CRI de Capitão Leônidas Marques	Consolidado
624/2016	Valmir Machado	14991 CRI de Capitão Leônidas Marques	Futuro
625/2016	Isolino Pasto	14090, 1924 CRI de Capitão Leônidas Marques	Consolidado
626/2016	Volmir Pereira Ramos	15503 CRI de Capitão Leônidas Marques	Consolidado
627/2016	Mara Helena Gasparello	11717 CRI de Capitão Leônidas Marques	Futuro
628/2016	Jefferson Elão Dias	9517, 8454, 6318, 10018 CRI de Capitão Leônidas Marques	Consolidado
629/2016	Ivandr Kruger	13700, 13250, 3429, 1422, 1424, 8756 CRI de Capitão Leônidas Marques	Futuro
630/2016	Adebal Zucco	9158, 3768, 9009, CRI de Capitão Leônidas Marques	Consolidado
631/2016	Alvino Mayer	8832, 8833, 8848, CRI de Capitão Leônidas Marques	Futuro
632/2016	Ivanes de Oliveira	15.117, 15.118 CRI de Capitão Leônidas Marques	Consolidado
633/2016	Volmir Naschio	15.087 CRI de Capitão Leônidas Marques	Consolidado
634/2016	Felisberto Pereira Ramos	15.490, 15.488 CRI de Capitão Leônidas Marques	Consolidado
635/2016	Selvino Xisto Fraport	15.111 CRI de Capitão Leônidas Marques	Consolidado

636/2016	Antônio Graciani	9.230, CRI de Capitão Leônidas Marques	Consolidado
637/2016	Giberto Araldi	10.020, 10.021, CRI de Capitão Leônidas Marques	Futuro
638/2016	Ivandr Kruger	7.565, 7566, CRI de Capitão Leônidas Marques	Futuro
639/2016	Aziro Pereira Ramos	6.119 CRI de Capitão Leônidas Marques	Futuro
640/2016	Inês Aparecida de Paula	1.806, 448, 416, 15.359, 15.515, CRI de Capitão Leônidas Marques	Futuro
640/2016	Inês Aparecida de Paula	15.516, 15.514, CRI de Capitão Leônidas Marques	Consolidado
641/2016	Doimar Silvestro	15.489 CRI de Capitão Leônidas Marques	Consolidado
642/2016	Teodoro Germano Becker	4.819, 11.388, 11.389, 10.015, 8.483, 5.021, 4.973, 5.741, 11.807, 9.016, 2.622, 1.963, 5.020, 7.605, 5.019 CRI de Capitão Leônidas Marques	Consolidado
643/2016	Oldino José Viganó	1.932 CRI de Capitão Leônidas Marques	Futuro
644/2016	Oldino José Viganó	1933 CRI de Capitão Leônidas Marques	Futuro
645/2016	Michelle Kruger	13702, 13485, 13821, 1605 CRI de Capitão Leônidas Marques	Consolidado
646/2016	Joaquim de Almeida	11293 CRI de Capitão Leônidas Marques	Consolidado
647/2016	Allair Humberto Guedes	10327 CRI de Capitão Leônidas Marques	Consolidado
648/2016	Adriana Maria Woli Santos	16604 CRI de Capitão Leônidas Marques	Consolidado

649/2016	Maria Helena Janovski	16603 CRI de Capitão Leônidas Marques	Consolidado
650/2016	Bruno Marafon	11821 CRI de Capitão Leônidas Marques	Futuro
650-A/2016	Gleici Aroldi Martins Santos	16605 CRI de Capitão Leônidas Marques	Consolidado
651/2016	Osmar Pereira Ramos	5329, CRI de Capitão Leônidas Marques	Consolidado
652/2016	Zenaido Ferrazzo	15116 CRI de Capitão Leônidas Marques	Futuro
653/2016	Valdecir Miester	13870 CRI de Capitão Leônidas Marques	Futuro
654/2016	Miguel Pacheco Neto	8568, 8454 CRI de Capitão Leônidas Marques	Consolidado
655/2016	Aldo Luiz Capponi	13628 CRI de Capitão Leônidas Marques	Consolidado

654/2016	Miguel Pacheco Neto	8568, 8454 CRI de Capitão Leônidas Marques	Consolidado
655/2016	Aldo Luiz Capponi	13628 CRI de Capitão Leônidas Marques	Consolidado
656/2016	Nadir Tomé dos Santos e outros	17501 CRI de Capitão Leônidas Marques	Consolidado
657/2016	Antonio Valter Gasparello	11717, 4988 CRI de Capitão Leônidas Marques	Futuro
658/2016	José Jesus Semini	954 CRI de Capitão Leônidas Marques	Futuro
659/2016	Vicente Carlos Ribeiro	6055, 244 CRI de Capitão Leônidas Marques	Futuro
660/2016	Pedro Segundo Moretti	11676, 8632 CRI de Capitão Leônidas Marques	Futuro
661/2016	Eliane Aparecida Machado	14990 CRI de Capitão Leônidas Marques	Futuro
662/2016	Aldides Machado	14989, 14992 CRI de Capitão Leônidas Marques	Futuro
663/2016	Edmilson Carlos Sartucci	9096, 8549 CRI de Capitão Leônidas Marques	Futuro
664/2016	Alvino Mayer	14380 CRI de Capitão Leônidas Marques	Futuro

664-A	Adriano Antonio Rama	8916, 8363, 8437, 8995, 5997 CRI de Capitão Leônidas Marques	Futuro
665/2016	Gilmar Batistel	3680 CRI de Capitão Leônidas Marques	Consolidado
668/2016	Cláudio C. B. de Oliveira		
667/2016	Clayton Luis Colla		
668/2016	Ronald M. Madalosso		
669/2016	Anna Claudia Xerri		
670/2016	Denis Dal Asta		
671/2016	Fabio Vanzela		
672/2016	José Alexandre Polasek		
673/2016	Maximino Zocchi		
674/2016	Luiz de Jesus Dias	8454 CRI de Capitão Leônidas Marques	consolidado

Este relatório deverá ser publicado, com amplo acesso ao público, inclusive, por meio da imprensa oficial do Município, sendo que foi elaborado com base nas informações fornecidas e protocoladas pelos interessados, através da Divisão Administrativa, Protocolo, Engenharia ambiental e Jurídica.

**CONCLUSÃO**

Pela análise dos documentos apresentados, todas as áreas serão indicadas aos órgãos competentes para alteração do zoneamento para área de expansão urbana, de acordo com a documentação apresentada, sendo que todas estão localizadas no território do Município de Boa Vista da Aparecida e possuem potencial turístico a ser desenvolvido pelos seus proprietários/possuidores.

A análise técnica será realizada pela Equipe especializada designada pelo IAP/Copel para esta finalidade específica.

Boa Vista da Aparecida, em 19 de agosto de 2016.

Wolnei Antônio Savaris  
Prefeito Municipal  
  
Danieli Sebold  
Diretora Administrativa  
  
Rafaela Ganzaia  
Engenheira Ambiental  
  
Rosenilda A. Ozório  
Assessora Jurídica

**CI-1168089-E16**

**PODER JUDICIÁRIO DO ESTADO DO PARANÁ  
COMARCA DE CASCAVEL  
5ª VARA CÍVEL DE CASCAVEL - PROJUDI  
Avenida Tancredo Neves, 2320 - Cascavel/PR - CEP: 85.805-000 - Fone: (45) 3392-5036**

**EDITAL PARA CONHECIMENTO DE TERCEIROS E INTERESSADOS.**

PRAZO DE 30 (TRINTA) DIAS

A DOUTORA LIA SARA TEDESCO, JUÍZA DE DIREITO DA 5ª SECRETARIA DO CÍVEL DA COMARCA DE CASCAVEL-PR, NA FORMA DA LEI, etc...

FAZ SABER a todos quantos o presente edital vierem ou conhecimento dele tiverem, e para conhecimento de terceiros e interessados, que por este Juízo e Cartório da Quinta Secretaria do Cível, se processam os autos de Interdição, sob o nº 0014074-53.2015.8.16.0021, em que CLAUDINEI APARECIDO DA SILVA e EDIANE VIEIRA DA SILVA, move contra LINDARA VIEIRA SILVA, nos termos da sentença proferida na sequência nº 93, foi decretada a INTERDIÇÃO de LINDARA VIEIRA SILVA, nomeando-lhe CURADORA a Sra. EDIANE VIEIRA DA SILVA, para representá-la nos atos regerais e patrimoniais, e para que chegue ao conhecimento dos interessados e no futuro não possam alegar ignorância ou desconhecimento, mando expedir o presente edital para conhecimento de terceiros, que será publicado, na forma da Lei e afixado, no lugar de costume no âmbito do Fórum Local. DADO e PASSADO, nesta cidade e Comarca de Cascavel, Paraná, em 19 de agosto de 2016, às 14h30min, no Cartório de Secretaria, Matrícula 50.206, e digital e subscrevi.

OBSERVAÇÃO: Este processo tramita através do sistema computacional PROJUDI, cujo endereço na web é <http://www.projudi.org.br>. Cascavel-PR, 19 de agosto de 2016.

Marco Aurélio Malucelli  
Diretor de Secretaria da 5ª Vara Cível  
Por ordem do(a) MM. Juiz(a)  
De acordo com a portaria nº 01/2010

**CI-1168066-E16**

DECRETO Nº 206/2016  
DE: 19/08/2016  
SÚMULA: Declara DESERTA a Licitação na modalidade Pregão Presencial nº 124/2016.

O Prefeito Municipal de Capitão Leônidas Marques, Estado do Paraná, no uso de suas atribuições legais,

**DECRETA**

Art. 1º - Fica declarada DESERTA Licitação na modalidade Pregão Presencial nº 124/2016, tendo em vista a ausência de participantes.

Art. 2º - Este Decreto entrará em vigor na data de sua publicação.

Capitão Leônidas Marques/PR, 19 de Agosto de 2016.

**CI-1168057-E16**

IVAR BAREA  
Prefeito Municipal



**Município de Catanduvas**  
Mais qualidade de vida!

Estado do Paraná  
CNPJ Nº 76.208.842/0001-03

DECRETO Nº 118/2016

Súmula: Exonerar servidora devido aposentadoria e dá outras providências.

A Prefeita do Município de Catanduvas Estado do Paraná, no uso de sua função e de suas atribuições legais,

**DECRETA**

Art. 1º - Fica exonerada, devido aposentadoria, a servidora pública municipal Celia Pereira dos Santos, RG nº 3.368.143-7 SSP/PR, do cargo de Professora, matrículas nº 899-0 e 1020-0.

Art. 2º - Fica declarado vago o respectivo cargo ocupado pela servidora citada no artigo 1º.

Art. 3º - Este decreto entrará em vigor na data de sua publicação.

Gabinete da Prefeita do Município de Catanduvas/PR, 15 de agosto de 2016.

NOEMI SCHMIDT DE MOURA  
Prefeita

**CI-1168052-E16**



PODER JUDICIÁRIO DO ESTADO DO PARANÁ  
COMARCA DE CASCAVEL  
1ª VARA CÍVEL DE CASCAVEL - PROJUDI  
Avenida Tancredo Neves, 2320 - Fórum - Alto Alegre - Cascavel/PR - CEP: 85.805-900 - Fone: (45) 3228-376 - E-mail: cartorio1@tracajubi.com

**EDITAL DE CURATELA DE ANTONIO ZAPAROLLI CATAFESTA**

JUSTIÇA  
GRATUITA  
Processo: 0037362-35.2012.8.16.0021  
Classe Processual: Interdição  
Assunto Principal: Tutela e Curatela  
Valor da Causa: R\$ 500,00  
Requerente(s): SALETE ALVES (RG: 16196809 SSP/PR e CPF/CNPJ: Não Cadastrado) representado(a) por PATRICIA REGINA PEREIRA (CPF/CNPJ: 913.275.809-00) Rua Tenente José Fermínio, 244 - CASCAVEL/PR  
Requerido(s): ANTONIO ZAPAROLLI CATAFESTA (CPF/CNPJ: 081.789.119-65) representado(a) por PATRICIA REGINA PEREIRA (CPF/CNPJ: 913.275.809-00) Rua Tenente José Fermínio, 244 - CASCAVEL/PR

O DOUTOR PEDRO IVO LINS MOREIRA, JUIZ DE DIREITO DA 1ª VARA CÍVEL DA COMARCA DE CASCAVEL, ESTADO DO PARANÁ, NA FORMA DA LEI, etc...

CURADORA: SALETE ALVES  
CURATELANDO: ANTONIO ZAPAROLLI CATAFESTA  
PROCESSO DE TUTELA E CURATELA  
SENTENÇA PROFERIDA: 21/06/2016  
JUIZ DE DIREITO: PEDRO IVO LINS MOREIRA  
CAUSA DA CURATELA: "O Curatelando é incapaz para os atos da vida civil, na forma do art. 4º, inciso III, e art. 1767, I, do Código Civil".  
CURADORA NOMEADA: SALETE ALVES, que terá a função de representar o curatelando nos atos cotidianos da vida civil.

Em virtude do que mandou expedir o presente edital que será afixado no lugar de costume no âmbito do Fórum e publicado na forma da lei. Dado e passado, nesta Cidade e Comarca de Cascavel, Estado do Paraná, aos 15 de agosto de 2016. Eu (Elenita Berti de Moraes), Funcionária Juramentada, da 1ª Vara Cível, que digitei e subscrevi.

Elenita Berti de Moraes  
Funcionária Juramentada  
Portaria nº 39/2014

**CI-1168058-E16**

**SERVIÇO SOCIAL DO TRANSPORTE - SEST  
ATO REVOGAÇÃO DE LICITAÇÃO  
ATO CONCORRÊNCIA Nº 004/2016**

O Serviço Social do Transporte - SEST comunica aos interessados a REVOGAÇÃO da Concorrência 004/2016 cujo objeto é contratar empresa especializada para execução da Reforma dos Banheiros, Reforma das Torres e Construção de Portão de Acesso da Unidade B-86 Foz do Iguaçu-PR. Para demais informações, os interessados deverão dirigir-se ao SEST, situado à Rua Rufino Vilhordo, 155, Foz do Iguaçu - PR.

VERA LUCIA DOBKE LETTINI  
Presidente da Comissão de Licitação

**CI1168055-E16**

**PREFEITURA MUNICIPAL DE ASSIS CHATEAUBRIAND  
AVISO DE LICITAÇÃO  
PREGÃO PRESENCIAL Nº. 100/2016**

A Prefeitura Municipal de Assis Chateaubriand, Estado do Paraná, comunica que fará realizar no dia **15 de setembro de 2016 às 09:00 (nove) horas** na Sala de Reuniões do Paço Municipal, no endereço abaixo, licitação na modalidade PREGÃO, tipo: menor preço, a preços fixos, NO SISTEMA DE REGISTRO DE PREÇOS, visando o registro de preços para futura e eventual AQUISIÇÃO DE MATERIAL DE COPA E COZINHA PARA SECRETARIA DE EDUCAÇÃO, ESCOLAS DA REDE MUNICIPAL DE ENSINO E CENTROS MUNICIPAIS DE EDUCAÇÃO INFANTIL, DO MUNICÍPIO DE ASSIS CHATEAUBRIAND. A cópia do edital poderá ser lida e obtida através do site [www.assischateaubriand.pr.gov.br](http://www.assischateaubriand.pr.gov.br) da Prefeitura Municipal, sito à Avenida Cívica, 99, nesta cidade, a partir do dia **22 de agosto de 2016**. Informações poderão ser obtidas através do e-mail: [comprasassis@hotmail.com](mailto:comprasassis@hotmail.com) ou pelo Fone: 44 3528 8420.

Assis Chateaubriand, 19 de agosto de 2016.

Adeide Baliero de Paula Souza  
Coordenadora do Departamento de Compras

**CI-1168061-E16**



CONSÓRCIO INTERMUNICIPAL DE SAÚDE IGUAÇU  
Prolongamento da Rua Iguaçu, s/nº - Lotamento Santos Dumont  
Bairro Nazaré - Medianeira/PR - CEP 85.884-000  
(45)3264-5862

PORTARIA Nº. 33/2016, 18 de agosto de 2016.

Súmula: Concede diárias.

O Presidente do Consórcio Intermunicipal de Saúde Iguaçu - CISI, Prefeito Adilto Luis Ferrari, no uso de suas atribuições legais, no uso de sua função e de suas atribuições legais, resolve promulgar a seguinte,

**PORTARIA**

Art.1º - Conceder 02 (duas) diárias de percurso para os dias 24 e 25 de agosto de 2016, na forma que prescrevem a Resolução 032/2013 e Resolução 036/2015, para a servidora, BRUNA FRANCELINI DE NORONHA, técnica em enfermagem e Ouvidora do CISI, CPF nº 017.817.700-85, para participar do Encontro de Ouvidores dos Hospitais Próprios do Estado e dos Consórcios Intermunicipais de Saúde, promovido pela Ouvidoria Geral da Saúde-SESA/PR, na cidade de Curitiba/PR.

Art. 2º - Esta portaria entra em vigor na data de sua publicação, revogadas as disposições em contrário.

Adilto Luis Ferrari  
Presidente

**CI-11680163-E16**

MUNICÍPIO DE CAPITÃO LEÔNIDAS MARQUES  
PORTARIA N.º 319/2016  
DATA: 19-08-2016

O Prefeito Municipal de Capitão Leônidas Marques, Estado do Paraná, no uso de suas atribuições legais, com base no Artigo 16º, da Lei Municipal n.º 1.785 de 23-03-2012 (Plano de Cargos, Carreira e Remuneração dos Servidores Públicos Municipais).

RESOLVE

Art. 1º - Conceder promoção, com elevação de 01 (uma) referência, aos Servidores Públicos abaixo relacionados pela conclusão de 100 (cem) horas de cursos de atualização, de acordo com o Artigo 16º da Lei Municipal n.º 1.785/2012 (Plano de Cargos, Carreira e Remuneração dos Servidores Públicos Municipais), passando a ocuparem as referências abaixo mencionadas:

Matrícula	Servidor (a)	Cargo	Tabela de Vencimento	Ref.
121792/1	Crislei M. Pavan Steuermagel	Agente Serviços Públicos	I	24
11851/1	Ivone Salete E. Bortolace	Enfermeira	I	82
121902/1	Joel Pereira	Agente de Defesa Civil	I	30
120652/1	Leandro Antonio Ribeiro	Motorista	I	20
118691/1	Lurdes Alberti do Rosário	Agente de Administração	I	46

Art. 2º - Esta Portaria entra em vigor na data de sua publicação.

Capitão Leônidas Marques - PR, 19 de agosto de 2016.

Ivar Barea  
Prefeito Municipal

CI-1168068-E16

**AVISO DE LICITAÇÃO**  
PROCESSO N.º 3208/2016  
PREGÃO PRESENCIAL N.º 167/2016  
Objeto: Aquisição de materiais de pintura destinados à manutenção de bancos, floreiras, meio fios de ruas e avenidas do Município.  
Importante: A presente licitação submete-se ao exigido no Art. 48, inciso I, da Lei Complementar 147/2014, destinando exclusivamente à participação de microempresas e empresas de pequeno porte nos itens de contratação cujo valor seja de até RS-80.000,00 (oitenta mil reais).  
Tipo: Menor Preço, Por Item.  
Data de abertura: 1 de setembro de 2016, às 14 horas.  
Local de abertura: Paço Municipal Prefeito Alberoni Bittencourt.  
O Edital poderá ser obtido no site www.ubirata.pr.gov.br.  
Ubiratã - Paraná, 16 de agosto de 2016.  
Pregoeiro (a)  
Nomeado (a) conforme Portaria 8/2016.

**AVISO DE LICITAÇÃO**  
PROCESSO N.º 3207/2016  
PREGÃO PRESENCIAL N.º 168/2016  
Objeto: Aquisição de uniformes para os funcionários da Secretaria de Serviços Urbanos e Pavimentação.  
Tipo: Menor Preço, por item.  
Data de abertura: 31 de agosto de 2016, às 14 horas.  
Local de abertura: Paço Municipal Prefeito Alberoni Bittencourt.  
O Edital poderá ser obtido no site www.ubirata.pr.gov.br.  
Ubiratã - Paraná, 16 de agosto de 2016.  
Pregoeiro (a)  
Nomeado (a) conforme Portaria 8/2016.

**AVISO DE LICITAÇÃO**  
PROCESSO N.º 3208/2016  
PREGÃO PRESENCIAL N.º 169/2016  
Objeto: Contratação de empresas para fornecimento de refeições, incluindo toda estrutura necessária, e demais itens para realização do Jantar Anual de comemoração ao dia do servidor público.  
Tipo: Menor Preço, por item.  
Data de abertura: 31 de agosto de 2016, às 15 horas.  
Local de abertura: Paço Municipal Prefeito Alberoni Bittencourt.  
O Edital poderá ser obtido no site www.ubirata.pr.gov.br.  
Ubiratã - Paraná, 16 de agosto de 2016.  
Pregoeiro (a)  
Nomeado (a) conforme Portaria 8/2016.

CI-1168082-E16



**Município de Catanduvas**  
Mais qualidade de Vida!

Estado do Paraná  
CNPJ N.º 76.208.842/0001-03

TERMO DE HOMOLOGAÇÃO E ADJUDICAÇÃO  
REFERENTE PREGÃO PRESENCIAL SRP N.º 16/2016

Analisando os procedimentos do Pregão e Equipe de Apoio, bem como pareceres jurídicos aos autos do processo licitatório modalidade PREGÃO PRESENCIAL n.º 16/2016, objetivando o REGISTRO DE PREÇOS PARA FUTURA AQUISIÇÃO DE MATERIAL DE EXPEDIENTE, EXCELAR E PEDAGÓGICO PARA USO NAS INSTITUIÇÕES DE ENSINO DA REDE PÚBLICA MUNICIPAL, e qual tomou-se dentro dos preceitos da Lei Federal n.º 10.520/2002, subsidiada pela Lei Federal n.º 8.666/93, HOMOLOGO o julgamento da mesma. ADJUDICANDO os itens do objeto as empresas vencedoras CARMELLE COMERCIAL LTDA - EPP - CNPJ n.º 07.846.404/0001-40, ANDERPEL PAPELARIA LTDA - EPP - CNPJ n.º 85.514.214/0001-39, J. C. GRZYBOWSKI & CIA LTDA - ME - CNPJ n.º 01.912.465/0001-81, LILIAN DE SOUZA - ME - CNPJ n.º 16.880.789/0001-52 e VALDECI J. ANTONIETTI & CIA LTDA - ME - CNPJ n.º 00.389.774/0001-56, a partir desta data, conforme RESULTADO DA CLASSIFICAÇÃO, JULGAMENTO E HABILITAÇÃO apenso ao processo.

Ficam as adjudicatárias CONVOCADAS a assinar os Atos de Registro de Preços no prazo de 05 dias, a partir da publicação deste Termo, sob pena de decar o direito à contratação, sem prejuízo das sanções previstas no artigo 81 da Lei 8.666/93.

Catanduvas/PR, 18 de agosto de 2016.

NOEMI SCHMIDT DE MOURA  
Prefeita Municipal

CI-1168077-E16

MUNICÍPIO DE CÉU AZUL

**AVISO DE LICITAÇÃO - PREGÃO N.º 87/2016 - M.C.A. - Forma Presencial**  
O Município de Céu Azul, torna público que fará realizar às 09:00 horas do dia 01 de setembro de 2016, na sede da Prefeitura Municipal, sita à Av. Nilo Umberto Deitos, 1426, licitação na Modalidade de Pregão, tipo de Menor Preço Por Lote, objetivando a contratação de empresa especializada para fornecimento de equipamentos e instalação de câmeras de segurança, fornecimento de equipamentos e instalação de sistema de alarme e aquisição de materiais e equipamentos (placa de identificação, persianas e projetor multimídia) para o Centro de Multissócio do Clube da Amizade e da União dos Vovós de Céu Azul, conforme estabelecido no Edital. Licitação exclusiva para ME e EPP localizadas nas seguintes Micro Regiões Geográficas do IBGE: 024 (For. do Iguaçu) e/ou 023 (Cascavel) e/ou 022 (Tolde). A documentação completa poderá ser obtida diretamente no site de internet da Prefeitura (www.ceuazul.pr.gov.br) no link Licitações) bem como se encontra à disposição dos interessados no endereço acima mencionado, em horário comercial. Maiores informações poderão ser obtidas junto ao setor de Licitações, ou pelo fone: (45) 3266-1122 ou e-mail: pref.compras@ceuazul.com.br. Céu Azul, 18 de agosto de 2016.

JAIME LUIS BASSO  
Prefeito Municipal

Errata referente Extrato Contrato n.º 14/2014 - Aditivo 8

Onde se lê:

MUNICÍPIO DE CÉU AZUL

CONTRATO N.º 14/2014 - Aditivo n.º 8.

VALOR DA REDUÇÃO: RS 14.564,40 (quatorze mil, quinhentos e sessenta e quatro reais e quarenta centavos).

Leia-se

CONTRATO N.º 14/2014 - Aditivo n.º 8.

VALOR DA REDUÇÃO: RS 14.564,41 (quatorze mil, quinhentos e sessenta e quatro reais e quarenta e um centavos). CI1168092-E1



**Prefeitura Municipal de Anahy**  
Cidade do Paraná

EXTRATO DO 1º TERMO DE ADITIVO DE PRAZO E VALOR  
REFERENTE AO CONTRATO N.º 104/2015 PMA.  
VINCLADO AO PREGÃO PRESENCIAL N.º 048/2015 DE 05/08/2015.

CONTRATANTE: MUNICÍPIO DE ANAHY, CNPJ: 95.594.800/0001-94.  
CONTRATADO: LABORATORIO NOSSA SENHORA DA SALETTE LTDA - ME, inscrita no CNPJ-MF sob o nº 10.494.926/0001-34, estabelecida a Avenida Brasil n.º 758, Sala 02 Centro - Anahy/PR neste ato representado pelo Sr. Cassio Antônio Ferreira, portador da cédula de identidade RG n.º 10.147.265-5 SSP/PR, inscrito no CPF/MF sob o nº 04.378.769-22.

OBJETO DO CONTRATO: A CONTRATADA, na qualidade de vencedora da licitação modalidade PREGÃO PRESENCIAL, compromete-se a realizar exames laboratoriais a esta Prefeitura Municipal em quantidades e valores conforme sua proposta em anexo.

CLAUSULA SEGUNDA: Fica Adilvado em 25% (vinte e cinco por cento) o valor do presente contrato.

CLAUSULA TERCEIRA: As partes acima qualificadas firmaram, o PRESENTE TERMO ADITIVO, no qual ajustaram o prazo de execução de 20/08/2016 até 31/12/2016. Considerando ter havido interesse, recusas, entre os contratantes, passando, a partir desta data, o Aditivo poderá ser rescindido a qualquer momento pelo Município desde que não prejudique o mesmo, sem aviso prévio.

DISPOSIÇÕES GERAIS: Permanecem em vigor todas as demais condições estabelecidas no contrato ora aditado que não conflitem com o presente Termo Aditivo. E por se acharem de acordo, os representantes legais das partes assinam o presente Termo Aditivo original no Centro do Patrimônio, com assinatura das partes, na presença de duas testemunhas.  
DATA DA CELEBRAÇÃO: 19/08/2016.

JOACIR ANTONIO LAZZARETTI  
PREFEITO MUNICIPAL

CI-1168085-E16



ESTADO DO PARANÁ  
MUNICÍPIO DE SÃO MIGUEL DO IGUAÇU

MUNICÍPIO DE SÃO MIGUEL DO IGUAÇU - Estado do Paraná  
PROCESSO DE COMPRA DIRETA N.º 044/2016 - PMSM  
DISPENSA LIMITE N.º 044/2016  
OBJETO: Contratação de Divisão Comércio de Cortinas e Persianas Ltda pessoa jurídica de direito privado, estabelecida na Estrada do Pedreiro, 9990, Parque Miami, Santo André - SP, devidamente inscrita no CNPJ n.º 08.346.746/0001-63, objetivando a contratação da empresa especializada para fornecimento de (duas) cortinas divisórias de letto hospitalar para centro cirurgico da maternidade municipal.  
JUSTIFICATIVA: Necessitamos a instalação das cortinas na ala de recuperação do centro cirurgico da Maternidade Municipal de São Miguel do Iguaçu, tendo em vista que já foram realizadas duas tentativas de compras por meio de Pregão Eletrônico (pregões 43/2016 e 85/2016), em ambas as vezes o item ficou deserto.  
FUNDAMENTAÇÃO: Artigo 24, inciso II, da Lei n.º 8.666/93 de Licitações.  
VALOR GLOBAL: R\$ 1.075,548 (um mil e setenta e cinco reais e cinquenta e oito centavos) por duas cortinas, perfazendo o valor unitário de R\$ 537,74 (quinhentos e trinta e sete reais e setenta e quatro centavos).  
VIGÊNCIA: 04 (quatro) meses.  
São Miguel do Iguaçu/PR, 17 de Agosto de 2016.  
ASSINATURA: CLAUDIO MIRO DA COSTA DUTRA - Prefeito Municipal



ESTADO DO PARANÁ  
MUNICÍPIO DE SÃO MIGUEL DO IGUAÇU

PREFEITURA MUNICIPAL DE SÃO MIGUEL DO IGUAÇU - ESTADO DO PARANÁ  
PROCESSO ADMINISTRATIVO N.º 175/2016 - PMSM  
INEXIGIBILIDADE N.º 029/2016  
OBJETO: Consulta e presente objeto a contratação da entidade pertencente ao sistema S. SENAI - SERVIÇO NACIONAL DE APRENDIZAGEM INDUSTRIAL, estabelecida na Rua Perdigão, 58 - Vila A - Itaipu, Município e Comarca de Foz de Iguaçu - PR, inscrita no CNPJ n.º 03.776.284/0008-77, representada pelo Sr. Hugo Armando Ceron Molina, visando ministrar o Curso de PEDREIRO DE ALVENARIA (in company), que será realizado com data a ser combinada, com carga horária de 160 horas/aula.  
FUNDAMENTAÇÃO: Art. 25, II, da Lei n.º 8.666/1993.  
VALOR TOTAL MÁXIMO: R\$ 11.465,508 (onze mil, quatrocentos e oitenta e três reais e cinquenta e nove centavos).  
VIGÊNCIA: 06 (seis) meses a partir da assinatura do contrato.  
LOCAL/DATA: São Miguel do Iguaçu/PR, 16 de agosto de 2016.  
ASSINATURA: Claudio Mirow da Costa Dutra - Prefeito Municipal

CI1168072-E16

ATIVOS		PASSIVOS	
ATIVO	Exercício Atual	PASSIVO	Exercício Atual
ATIVO CIRCULANTE	0,07	PASSIVO CIRCULANTE	0,07
DEMAIS CRÉDITOS E VALORES A CURTO PRAZO	0,07	OBRIGAÇÕES TRABALHISTAS, PREVIDENCIÁRIAS E ASSISTENCIAIS A PAGAR	0,07
VALOR TOTAL MÁXIMO:	142.956,93	TOTAL DO PASSIVO	0,07
ATIVO NÃO-CIRCULANTE	142.956,93		
IMOBILIZADO	142.956,93		
TOTAL		TOTAL DO PATRIMÔNIO LÍQUIDO	
142.957,00		142.957,00	
ATIVOS		PASSIVOS	
ATIVO CIRCULANTE	0,07	PASSIVO E PATRIMÔNIO LÍQUIDO	0,07
DEMAIS CRÉDITOS E VALORES A CURTO PRAZO	0,07	PASSIVO CIRCULANTE	0,07
VALOR TOTAL MÁXIMO:	0,07	OBRIGAÇÕES TRABALHISTAS, PREVIDENCIÁRIAS E ASSISTENCIAIS A PAGAR A CURTO PRAZO	0,07
TOTAL DO ATIVO FINANCEIRO	0,07	CRÉDITO EMPENHADO A LIQUIDAR	0,00
TOTAL DO ATIVO PERMANENTE		TOTAL DO PASSIVO FINANCEIRO	
142.956,93		0,07	
TOTAL DO ATIVO PERMANENTE		142.956,93	
SALDO PATRIMONIAL		142.956,93	
COMPENSAÇÕES		EXECUÇÃO DE OBRIGAÇÕES CONTRATUAIS	
Saldo dos Atos Potenciais Ativos	Exercício Atual	Saldo dos Atos Potenciais Passivos	Exercício Atual
TOTAL	0,07	TOTAL	61.831,44

Paraná  
CAMARA MUNICIPAL DE LINDOESTE  
Anexo 14 - Balanço Patrimonial  
Administração Direta

CI-1168079-E16

PREFEITURA MUNICIPAL DE ANAHY  
CNPJ: 95.594.800/0001-94

O PREFEITO MUNICIPAL DE ANAHY, ESTADO DO PARANÁ, no uso das atribuições, TORNA PÚBLICO

RESUMO DE PORTARIAS REFERENTES A 18/08/2016

Nº PORTARIA	DATA	SÍNULFA
2.950/2016	18/08/2016	Art. 1º - Exonerar a pedido a Srª Marlene Cecilia Fach Tomasi, portadora do RG. 4.078.328-2/PR, da função de Diretora do Departamento de Educação - CG - II, de Cargos de Promoção em Comissão, lotada no Departamento de Educação, conforme Lei Municipal n.º 337/2005 de 27 de abril de 2005 a partir de 17 de agosto de 2016. Art. 2º - Revoga-se em consequência a Portaria n.º 2.642/2013 de 10 de dezembro de 2013. Art. 3º - Esta portaria entra em vigor na data de sua publicação, com efeitos financeiros retroativos a 17 de agosto de 2016.
2.951/2016	18/08/2016	Art. 1º - Remover a Srª Marlene Cecilia Fach Tomasi, portadora do RG. 4.078.328-2/PR, para o cargo de Professor Classe "C" lotada no Departamento de Educação, a partir de 17 de agosto de 2016. Art. 2º - Esta portaria entra em vigor na data de sua publicação, com efeitos financeiros retroativos a 17 de agosto de 2016.
2.952/2016	18/08/2016	Art. 1º - Exonerar por motivo de aposentadoria a Servidora Efetiva Srª Marlene Cecilia Fach Tomasi, portadora do RG. 4.078.328-2/PR, do cargo efetivo de Professor Classe "C", matrícula n.º 85-011, lotada no Departamento de Educação, a partir de 17 de agosto de 2016. Art. 2º - Revoga-se em consequência a Portaria n.º 0471/1993 de 13 de abril de 1993. Art. 3º - Esta portaria entra em vigor na data de sua publicação, com efeitos financeiros retroativos a 17 de agosto de 2016.

GABINETE DO PREFEITO MUNICIPAL DE ANAHY, ESTADO DO PARANÁ, aos 18 dias do mês de AGOSTO de 2016.

JOACIR ANTONIO LAZZARETTI  
PREFEITO MUNICIPAL

CI-1168083-E16



ESTADO DO PARANÁ  
MUNICÍPIO DE SÃO MIGUEL DO IGUAÇU

EXTRATO DO 1º TERMO ADITIVO AO CONTRATO N.º 114/2016-PMSM  
DATA DE ASSINATURA DO TERMO ADITIVO: 16 de Agosto de 2016.  
Referência: PREGÃO PRESENCIAL N.º 063/2016 - PMSM.  
CONTRATANTE: MUNICÍPIO DE SÃO MIGUEL DO IGUAÇU  
CONTRATADO: ABLE CONSULTORES E SERVIÇOS LTDA ME CNPJ N.º 18.906.284/0001-45  
DO OBJETO: Alteração contratual da cláusula terceira do contrato original para aumento do valor inicialmente contratado, com vistas ao acréscimo de R\$ 24.000,00 (vinte e quatro mil reais), correspondente a 25% do valor global do contrato.  
FUNDAMENTAÇÃO: Artigo 65 da Lei Federal n.º 8.666/93.  
FORO: Comarca de São Miguel do Iguaçu, Estado do Paraná.  
DEMAIS CLAUSULAS: PERMANECEREM INALTERADAS

CI1168062-E16

MUNICÍPIO DE CAPITÃO LEÔNIDAS MARQUES  
PORTARIA N.º 320/2016  
DATA: 19-08-2016

O Prefeito Municipal de Capitão Leônidas Marques, Estado do Paraná, no uso das atribuições que lhe são conferidas pelo artigo 139 e seguintes da Lei Orgânica Municipal e com base na Lei Municipal n.º 1.785/2012, de 23/03/2012.

RESOLVE

Art. 1º - Conceder promoção, com elevação de 02 (duas) referências, aos Servidores Públicos abaixo relacionados, pela conclusão de Ensino Médio, de acordo com o Inciso I e II, do Art. 15, da Lei Municipal n.º 1.785/2012 (Plano de Cargos, Carreira e Remuneração dos Servidores Públicos Municipais), passando a ocuparem as referências abaixo mencionadas:

Matrícula	Servidor (a)	Cargo	Tabela de Vencimento	Ref.
121902/1	Joel Pereira	Agente de Defesa Civil	I	30
120652/1	Leandro Antonio Ribeiro	Motorista	I	22

Art. 2º - Esta Portaria entra em vigor na data de sua publicação.

Capitão Leônidas Marques - PR, 19 de agosto de 2016.

CI-1168067-E16



ESTADO DO PARANÁ  
MUNICÍPIO DE SÃO MIGUEL DO IGUAÇU

AVISO DE LICITAÇÃO  
PROCESSO N.º 182/2016 - PMSM  
PREGÃO PRESENCIAL N.º 113/2016 - PMSM  
O Município de São Miguel do Iguaçu - PR, TORNA PÚBLICO aos interessados que em conformidade com a Lei Federal n.º 8.666/93 e 10.520/02 e suas alterações posteriores, que se encontra disponível para retirada, o edital do processo administrativo n.º 182/2016 na modalidade Pregão, tipo Menor Preço, objetivando a contratação de empresa especializada para prestação de serviços de telefonia móvel celular para atender as necessidades das Secretarias solicitantes, conforme anexo I do edital. A licitação será realizada no dia 14 de setembro de 2016, às 09:00 horas no endereço: Rua Vianco Gheller, 64, São Miguel do Iguaçu/PR. O edital poderá ser retirado diretamente no site da administração (http://transparencia.spmiguel.pr.gov.br:8081/postal/transparencia/) ou diretamente no Departamento de Licitações e Contratos, na Rua Vianco Gheller, 64, no horário comercial de 2ª a 6ª feira, mediante a apresentação de mídia removível com entrada para USB (pendrive) - São Miguel do Iguaçu/PR, 19 de agosto de 2016. CLAUDIO MIRO DA COSTA DUTRA - Prefeito Municipal

CI1168065-E16



Prefeitura Municipal de Boa Vista da Aparecida

Estado do Paraná  
CNPJ 78.121.985/0001-09

Av. Cleber Barbosa Sobrinho, 1190 - Centro - Fone/Fax (45) 3287-1331 - 85780-000 - Boa Vista da Aparecida - Paraná

TERMO DE HOMOLOGAÇÃO E ADJUDICAÇÃO

Tendo em vista o parecer da Pregoeira e equipe de apoio e estando cumpridas todas as exigências do Pregão Presencial n.º 033/2016, HOMOLOGO E ADJUDICO  
O resultado da licitação referente à contratação de empresa especializada para fornecimento de alimentação para os participantes da cavalejada em comemoração à Independência do Brasil no dia 07 de setembro de 2016, a empresa: Adroaldo Matini e Cia Ltda - ME no valor de R\$ 6.300,00 (seis mil e trezentos reais).  
Boa Vista da Aparecida, 19 de agosto de 2016.  
Wánel Antonio Savaris  
Prefeito Municipal



Prefeitura Municipal de Boa Vista da Aparecida

Estado do Paraná  
CNPJ 78.121.985/0001-09

Av. Cleber Barbosa Sobrinho, 1190 - Centro - Fone/Fax (45) 3287-1331 - 85780-000 - Boa Vista da Aparecida - Paraná

TERMO DE HOMOLOGAÇÃO E ADJUDICAÇÃO

Tendo em vista o parecer da Pregoeira e equipe de apoio e estando cumpridas todas as exigências do Pregão Presencial n.º 034/2016, HOMOLOGO E ADJUDICO  
O resultado da licitação referente à aquisição de coletores de identificação para a Defesa Civil do Município de Boa Vista da Aparecida, a empresa: W. F. Carvalho & Cia Ltda - ME no valor de R\$ 9.230,00 (nove mil duzentos e trinta reais).  
Boa Vista da Aparecida, 19 de agosto de 2016.  
Wánel Antonio Savaris  
Prefeito Municipal

CI-1168076-E16



Prefeitura Municipal de Anahy

CNPJ 95.594.800/0001-94  
ESTADO DO PARANÁ

EXTRATO DO CONTRATO ADMINISTRATIVO N.º 078/2016  
VINCLADO A DISPENSA DE LICITAÇÃO N.º 027/2016 DE 19/08/2016

O MUNICÍPIO DE ANAHY - PARANÁ, pessoa jurídica de direito público interno com sede administrativa na Rua Rio da Área, 591, centro, inscrito no CNPJ sob n.º 95.594.800/0001-94, neste ato representado pelo Prefeito Municipal Sr. JOACIR ANTONIO LAZZARETTI, brasileiro casado, residente e domiciliado na cidade de Anahy, sito Avenida Brasil 712, inscrito no CPF sob o n.º 654.106.180/04 e RG n.º 3.133.132.3 SSP/PR, doravante denominado CONTRATANTE e de outro lado a empresa DIGITALDOC SOFTWARE LTDA - ME CNPJ: 09.168.506/0001-89 Rua Santa Catarina 3389- Itaipu Montenegro - PR, representada neste ato pelo Sr. Nelson da Silva Leonhart RG: 5.050.936-0 SSP/PR CPF: 662.788.889-15 doravante denominada CONTRATADA DO OBJETO: A Contratação de Empresa Especializada para Publicação em meio eletrônico de todos os atos oficiais dos poderes Públicos Municipais conforme Acórdão N.º 3830-13, TRIBUNAL PLENO PRAZO DE EXECUÇÃO: O prazo de execução será de até 31/12/2016 a contar da data de assinatura do contrato entre as partes. Serviço que o mesmo poderá ser rescindido a qualquer momento pela Municipalidade sem ônus nem prejuízo ao mesmo, sem aviso prévio. VIGÊNCIA CONTRATUAL: Até 06 (seis) meses após o término de prazo de execução ou enquanto perdurar qualquer pendência oriunda do mesmo DO VALOR DO CONTRATO E CONDIÇÕES DE PAGAMENTO: R\$ 235,63 (setecentos e trinta e cinco reais e sessenta e três centavos) mensal conforme a execução dos serviços sendo que o preço do objeto ora adquirido será fixo e sem reajuste o valor será pago em até 30 (trinta) dias úteis após a emissão da NF DA DOTAÇÃO ORÇAMENTÁRIA. Vide contrato original. Anahy PR, 19.08.2016.

JOACIR ANTONIO LAZZARETTI  
PREFEITO MUNICIPAL

CI-1168084-E16

MUNICÍPIO DE CAPITÃO LEÔNIDAS MARQUES  
PORTARIA N.º 316/2016  
DATA: 19-08-2016

O Prefeito Municipal de Capitão Leônidas Marques, Estado do Paraná, no uso de suas atribuições legais e de acordo com os Artigos 93 a 99 da Lei Municipal n.º 1.784/2012, de 23 de Março de 2012.

RESOLVE

Art. 1º - Conceder ao Servidor Público abaixo relacionado, Licença Prêmio por Assiduidade por 03 (três) meses, no período que mencionam.

MATRIC.	SERVIDOR (A)	CARGO	INÍCIO	TÉRMINO
113091/1	Valdir Toledo da Silva	Operador de Máquinas	16-08-16	15-11-16

Art. 2º - Esta Portaria entra em vigor na data de sua publicação.

Capitão Leônidas Marques - PR, 19 de agosto de 2016.

CI-1168071-E16

MUNICÍPIO DE CAPITÃO LEÔNIDAS MARQUES  
PORTARIA N.º 317/2016  
DATA: 19-08-2016

O Prefeito Municipal de Capitão Leônidas Marques, Estado do Paraná, no uso de suas atribuições legais, com base nos Artigos 8º a 11º, da Lei Municipal n.º 1.091/2005 de 20-12-2005, Plano de Cargos, Carreiras e Remuneração do Magistério.

RESOLVE

Art. 1º - Conceder Promoção (Avanço Vertical), a professora abaixo relacionada, a partir do mês de agosto de 2016, por possuir habilitação no Ensino Superior (Graduação).

Matrícula	Servidora	LF	Nível	Referência
122411/1	Marlene Benvilgata Lucietto	01	II	C

Art. 2º - Esta Portaria entra em vigor na data de sua publicação.

Capitão Leônidas Marques - PR, 19 de agosto de 2016.

# O Paraná

## Jornal de Fato

✉ comercial@oparana.com.br



84%

das pessoas utilizam impressos para se informar sobre promoções e atrações.

83%

leem os impressos promocionais em casa e oito em cada dez também acompanham as ofertas ao receberem no próprio local.

66%

vão a um estabelecimento para efetivar a compra de produtos apresentados.



Pesquisa indica que impressos são mais efetivos na relação com o consumidor.

fonte: pesquisa da Pesigraf, realizada pelo Instituto Data Popular



No mundo dos negócios não é o **GRANDE** que engole o pequeno, é o **RÁPIDO** que ultrapassa o lento!

# Anuncie!

45. 3321.1000

Rua Pernambuco, 1.600  
Centro | Cascavel | PR  
CEP.: 85810-021

# Agora você pode anunciar CLASSIFICADOS GRÁTIS

MAIS  
OPORTUNIDADES  
PARA QUEM  
VENDE!

MAIS  
INFORMAÇÃO  
PARA QUEM  
LÊ!

MAIS  
OFERTAS  
PRA QUEM  
COMPRA!

## Classificados

01 - O Paraná - Quarta-feira, 27/07/2016



PLANTÃO AOS DOMINGOS  
Fonefax (45)  
3224-9066/3322-2299  
Rua Carlos de Carvalho, 2576,  
esquina com Rua Curitiba - Cascavel-PR  
Visite nosso site [www.classificados.com.br](http://www.classificados.com.br)

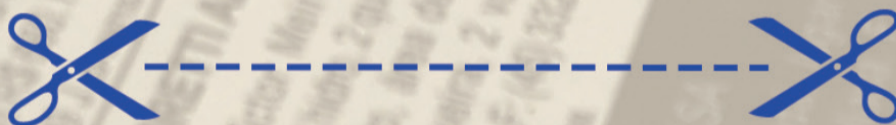

Para anunciar, recorte e preencha  
o cupom na página de classificados,  
e deixe na recepção do jornal!



# Paraná

Jornal de Fato