

NOVA SANTA



Hoje será um dia histórico para a Igreja Católica no Brasil. Mais de cem mil fiéis são esperados na cerimônia de canonização de Madre Teresa de Calcutá, que será comandada pelo papa Francisco.

■ Geral 05



POMAR

Cerca de 150 agricultores de Santa Tereza e de Santa Helena participaram de cursos sobre fruticultura comercial. Pouco explorada, essa alternativa pode virar importante fonte de receita extra às famílias rurais.

■ Oeste 08

Mais energia

A Itaipu experimenta um dos períodos mais intensos de produção de energia. O volume gerado nos oito primeiros meses deste ano foi 19% maior que o de igual período do ano passado.

■ Oeste 10



rose bracht

■ Variedades 20 e 21



JOVENS E ADULTOS ABANDONAM AS SALAS DE AULA

Greves desmotivam e elevam evasão escolar

O número de estudantes matriculados na EJA (Educação para Jovens e Adultos) vem reduzindo gradualmente. De 2013 para cá houve queda de 6% no Paraná – de 157 mil para pouco mais de 147 mil. Na região Oeste, 14 mil

jovens e adultos frequentam essa modalidade de ensino atualmente. Especialistas apontam as greves dos professores, que em 2015 paralisaram as atividades por dois momentos, como um dos fatores desse recuo. ■ Oeste 07



FOTOS LORENA MANARIN

Discórdia e prejuízo

O PDI, maior programa de revitalização já desenvolvido em Cascavel, é tema de duas reportagens nesta edição. Numa, os candidatos a prefeito analisam o programa e admitem revê-lo em vários pontos. Na outra, os comerciantes do centro alegam que as obras do Calçadão já causaram uma queda de 20% nas vendas.

■ Páginas 03 e 06

expediente

DESDE 15 DE MAIO DE 1976

O Paraná
Jornal de FatoGestão Judicial
Scherer Assessoria Empresarial Ltda.Diretor
Jadir Zimmermann
diretor@oparana.com.br
jadir.jornalista@gmail.comEditor-chefe
Antonio Sbardelotto
editoria@oparana.com.br
www.oparana.com.brRCK Comunicações Ltda. CNPJ: 77.867.877/0001-09
Jornal Oparana S/A CNPJ: 21.819.026/0001-36 Matriz
Jornal Oparana S/A CNPJ: 21.819.026/0002-17 FilialRedação, administração, publicidade e oficinas
Rua Pernambuco, 1.600 - Cascavel - PR CEP 85.810-021 - Caixa Postal 761
Telefone Central (45) 3321-1000 Fax (45) 3321-1020Emails
redacao@oparana.com.br
comercial@oparana.com.br
assinaturas@oparana.com.br

REPRESENTANTES NACIONAIS

Curitiba / São Paulo / Merconet
(41) 3079-4666Brasília, Florianópolis/Central
(61) 3323-4701 / (48) 3216-0600
Porto Alegre/Expansão Brasil
(51) 3340-1408

Editorial

Paraná: pés no chão, contas na mesa

Há vários anos destacamos as vantagens comparativas do Paraná frente aos estados mais corroídos pela crise, sempre com o aviso de que era traiçoeiro o ufanismo segundo o qual o Paraná estava imune à “marola” e tudo andava bem, como em comercial de margarina.

O pacote de ajustes 1, encaminhado pelo governador Beto Richa no início de 2015, já deixava claro que o Estado andava no fio da navalha. O golpe mais forte foi contornado, mas a crença em que o Paraná estava “imune” e aqui não havia crise deu na dolorosa realidade: uma queda de 2,6% no PIB (Produto Interno Bruto) no segundo trimestre de 2016 na comparação com o mesmo período do ano passado.

A queda maior do conjunto nacional, quase 4%, não avaliza a ilusão de que a crise não passou aqui. É também improvável um surto de prosperidade imediata, nos marcos ideais de um “pibão chinês”, considerando a situação mundial. É preciso cuidado com as contas e res-

guardar uma capacidade mínima de investimento para de fato alavancar a retomada do desenvolvimento.

Além dos números do segundo trimestre, eis outros dados, vindos do Iparde: de janeiro a junho, o recuo do PIB no Estado foi de 3% e nos últimos quatro trimestres terminados em junho, a queda é de 3,7%. Conclusão: as coisas pioraram quando havia a crença na falsa “imunidade”.

Os sinais minguados, mas promissores, de que os ajustes já começam a funcionar permitem supor que o Paraná chegará ao final de 2017 no mínimo invertendo o sinal negativo da queda no segundo trimestre de 2016, mas tudo será mais difícil sem o equilíbrio das contas do governo, o empenho da sociedade e o cuidado com a busca incessante da verdade, para que a propaganda eufórica e o ufanismo irrefletido não nos levem a afrouxar a vigilância. O Brasil e o mundo ainda estão mal. E estamos no mesmo barco.

Políticos tóxicos e dores de cabeça

Fernando Rizzolo

Há algumas semanas tenho procurado um tema para escrever e que seja oportuno para o momento que vivemos. Por sinal, já cansei de tantas medalhas de bronze, mas, como o Brasil é um país pobre e o torcedor brasileiro gosta de vaiar os adversários internacionais, acho que merece mesmo a tal medalha de bronze, que tem tudo a ver com o País... bronzeamento, praia, estátua de bronze, enfim, um país bronzeado.

O meu grande assombro nesse caso, porém, foi descobrir que a maior ofensa ao brasileiro foi ter ouvido falar mal de um tal de biscoito “Globo”. Ah! Isso sim, falar mal desse biscoito (ou polvilho) ofendeu o nosso povo, que não percebe a disparidade das vaias a um atleta olímpico internacional e que ferem a dignidade do esporte (e a nossa). Fiquemos com o biscoito, apesar de tudo, esse sim, a vítima.

Ao terminar a Olimpíada, outra maratona de jogos começou. Iniciaram-se as campanhas eleitorais para vereadores e prefeitos pelo país afora. Aqui na minha poltrona, nesta noite de rascunhos, entre um gole de café e outro – e já prevenido uma enxaqueca noturna daquelas – me antecipo ao tomar o meu velho Dipirona ou, para quem não conhece, aquele remédio de gosto amargo, útil para amenizar dor de cabeça e no qual a gente sempre erra a contagem das gotas.

Voltemos, entretanto, ao assunto da

verdadeira dor de cabeça: as urnas. A grande questão nessas eleições é o que chamo de “a volta dos políticos tóxicos”. Até poderia discorrer sobre suas personalidades, se meu humor permitisse, contudo, vamos e venhamos, aturar uma campanha eleitoral num país como este, recheado de corruptos e de inatingíveis pela justiça, só com muita Dipirona.

Num cenário tão inspirador, nem iria escrever este mês e só decidi fazê-lo porque precisava compartilhar esses dois aspectos recentes. Na verdade, queria desabafar: placares olímpicos chatos e bronzeados x propaganda política tóxica se aproximando. É demais!

A democracia, como dizem, nos chama para elegermos o “melhor”. É possível isso? Termina por ser nossa obrigação perceber quem é menos tóxico. É possível isso? Na maioria das vezes, a gente nem sabe mais quem é quem, pois eles mudam de partido, fazem alianças e, quando percebemos, o tóxico está na sua frente, é seu prefeito, é seu vereador.

Quanto problemas temos neste Brasil de dores de cabeça! Ainda bem que tenho o Dipirona, embora esse remédio tão prosaico seja proibido em alguns países, como nos Estados Unidos, por exemplo. Até já tentei, certa feita, procurá-lo nas farmácias americanas e me informaram que não era mais vendido por ser tóxico. Tudo bem, se considerarmos que nem tudo que é tóxico lá, aqui é. Não cabe à regra, devemos admitir, olimpíada bronzeada e políticos manjados, que costumam provocar uma enxaqueca danada e um tremendo mau humor em qualquer povo, talvez pela falta de desintoxicação de toda essa situação.

O que me conforta é que temos algo insuperável, o biscoito Globo. Nunca experimentei, mas deve ser bom demais. Afinal os cariocas sabem o que é bom... e eu sei o que é bom para dor de cabeça, embora a origem seja... tóxica.

Fernando Rizzolo é advogado, jornalista, mestre em Direitos Fundamentais e professor de Direito

TÚNEL DO TEMPO



11 de setembro de 1984

O advogado e jornalista cascavelense José Alberto Dietrich vai a Brasília e protocola na Câmara Federal denúncia contra o presidente João Baptista Figueiredo e três ministros por terem contraído dívidas bilionárias em nome dos brasileiros sem aval prévio do Congresso Nacional. Qualquer semelhança com o caso que levou ao recente impeachment de Dilma Rousseff não é mera coincidência.

O prefeito do tigre asiático

Alceu A. Sperança

“Elogio em boca própria é vitupério”. Se conhecem o ditado, os marqueteiros eleitorais o desprezam: o conselho que dão ao cliente-candidato é bater no peito e se orgulhar de ser melhor, mais competente, bonito e santo que os concorrentes.

Tudo que promete fazer será grande ou maior. Alguns alardeiam espírito religioso e até conhecem o provérbio “comer mel demais não faz bem, como a busca da própria glória não é glória”. Ainda assim correm em busca da glória, pagam especialistas em propaganda para doutrinar quem os glorifique e tratam de se autoelogiar com entusiasmo.

Se em políticos sem desconfiômetro o autoelogio é prática habitual, é decepcionante ver cientistas, mais sábios que os pretensiosos candidatos a prefeituras falidas, caindo na mesma indignidade de “se achar” grande ou maior coisa, sem a menor vergonha.

No livro *Neuro-o-que?! Neurociência! A ciência e a arte do cérebro*, os autores, pesquisadores e estudantes ligados ao Brazilian Institute of Neuroscience and Neurotechnology (Brainn), quanta brasilidade neste nome, como da tal “Liberty and Innovation Marathon Brazil”, retratam-se como super-heróis, como se protagonizassem gloriosas propagandas.

Os super-heróis do livro se outorgam a missão de promover uma “grande” viagem para dentro do cérebro humano, desvendando como ele funciona para melhorar suas capacidades. Tomara que uma dessas virtudes, no fim das contas, seja a humildade.

Ao aparecer como “grandes”, “maiores” e salvadores da Pátria, os candidatos também usam truques miméticos em que se disfarçam do que não são e se atribuem qualidades que não possuem, além de adoçar medidas amargas, ocultando-as ou simplesmente mentindo por trás de uma novilíngua na qual o azedo não produz caretas, mas prazer.

Certo candidato prometeu que uma cidade do Paraná, sob seu comando, iria virar uma próspera metrópole, um novo “tigre asiático”. Ora, a geografia!... Em todo caso, embora não haja em Pindorama tigres para chamar de “asiáticos”, ainda que se atribua os olhos amendoados dos nativos a uma longa caminhada dos povos do Oriente distante aos trópicos da Terra Brasilis, é verdade que já tivemos tigres brasileiros.

Maior mercado de escravos das Américas, o Rio de Janeiro parecia a quem chegava de navio o lugar mais limpo do mundo: a branquira das casinhas ao sol era como um “comercial” de candidato em que a cidade sob sua égide é uma Eldorado de candidez e maravilhas. Quando o turista entrava nas casas logo ficava horrorizado com o mau cheiro e a sujeira. A aparência de limpeza era passada aos olhos à distância pelo uso da cal no revestimento das paredes.

“A urina e as fezes dos moradores, recolhidas durante a noite, eram transportadas de manhã para serem despejadas no mar por escravos que carregavam grandes tonéis de esgoto nas costas”, narra Laurentino Gomes em *1808*. “Durante o percurso, parte do conteúdo desses tonéis, repleto de amônia e ureia, caía sobre a pele e, com o passar do tempo, deixava listras brancas sobre suas costas negras. Por isso, esses escravos eram conhecidos como *tigres*”.

Sendo mais fácil e barato ter escravos, foi, portanto, a secular renitência da escravidão que retardou a criação das redes de saneamento no Brasil. Daí nossos tigres não serem asiáticos: eram afro-brasileiros. Hoje, há gloriosos candidatos a prefeito de metrópoles tigras ignorando que o saneamento não é coisa de sua Prefeitura: é atribuição da Região Metropolitana, como o tal “desenvolvimento sustentável”.

Alceu A. Sperança é escritor e jornalista - alceusperanca@ig.com.br

falecimentos

Até o fechamento deste caderno não houve registro de óbitos na Acesc em Cascavel.

COROA DE FLORES A PARTIR DE R\$ 180,00
www.coroasfloriprev.com

FAIXA E FRETE GRÁTIS PARA TODO O INTERIOR DO PARANÁ, CURITIBA E REGIÃO

Informe da redação

editoria e colaboradores

Fim de um privilégio

A LDO (Lei de Diretrizes Orçamentárias) de 2017, aprovada nesta semana pelo Congresso Nacional, traz uma novidade que vai agradar aos contribuintes. Ela proíbe a compra de passagens em classe executiva ou em primeira classe para políticos e funcionários públicos. A medida vale inclusive para presidente e vice-presidente da República, ministros, senadores e deputados em viagens oficiais. “A aquisição de passagens aéreas para servidor ou membro dos Poderes, do Ministério Público da União e da Defensoria Pública da União será feita exclusivamente em classe econômica”, diz o Artigo 18, parágrafo 7º.

“Ficha suja”

Projeto do vereador Professor Paulino (PT) que consta da pauta da sessão desta segunda-feira proíbe a empresas “fichas sujas” de participar de licitações e celebrar contratos com a Prefeitura de Cascavel. O que intriga não é o teor da proposta, inteiramente válida, mas o fato de isso ainda não ser empregado.

Na veia

A justificativa do vereador traz uma frase que define bem esta situação: “A medida impede que empresas criminosas recebam dinheiro público”. E reitera: “Precisamos de todas as ferramentas para combater os possíveis esquemas de corrupção nas prestações de serviço, pois o povo não pode pagar a conta”.

Mais polêmica

O projeto de Paulino vem num momento em que uma CPI da Câmara investiga a execução de um contrato de R\$ 2,4 milhões com a F.J. Cecchetto para manutenção e conservação de estradas rurais. Esse assunto, aliás, deve gerar mais polêmica nos próximos dias diante de licitação concluída na semana e que levará a um gasto adicional superior a R\$ 1 milhão com outras duas empresas para execução do mesmo serviço.

Rapidinhas

* A polarização é marca registrada da disputa por 205 das 399 prefeituras paranaenses. É que essas cidades só têm dois candidatos cada. * Outros 14 municípios (entre eles Assis Chateaubriand, no Oeste) têm candidatura única, enquanto os 185 restantes têm três candidatos ou mais. * Nissandra Karsten, candidata de oposição à Prefeitura de Palotina, incluiu em seu programa de governo um programa destinado a dar atenção especial aos idosos do município.

Impulso

Marcio Pacheco comandou ontem, no mais populoso bairro da cidade (o Floresta), o primeiro adesivado da campanha dele e dos candidatos a vereador da coligação “É hora do novo, muda Cascavel”. Antes disso houve uma reunião no comitê para discutir estratégias destinadas a impulsionar a campanha.

Fora do páreo I

A caneta da juíza eleitoral Berenice Ferreira Silveira Nassar borrou o projeto de Nilson Hachmann para conquistar um novo mandato de vereador em Marechal Cândido Rondon. Acatando ação de impugnação do Ministério Público, ela declarou a inelegibilidade de Hackmann por conta da desaprovação das contas de 2003 da Câmara local, que era presidida por ele na época.

Fora do páreo II

O ex-prefeito Paulo Mac Donald (PDT) está fora da corrida pela sucessão do prefeito afastado Reni Pereira. Ele teve o pedido de impugnação de sua candidatura acatado ontem pela Justiça Eleitoral de Foz do Iguaçu, pois está com os direitos políticos suspensos.

Futura administração

Obras do PDI dividem opiniões de candidatos

Cascavel - O empréstimo milionário feito pela Prefeitura de Cascavel junto ao BID (Banco Interamericano de Desenvolvimento) para executar as obras do PDI (Progra-

ma de Desenvolvimento Integrado) é tema de amplo debate na campanha eleitoral. Com exceção de Aderbal Mello (PT), os candidatos à sucessão de Edgar Bueno res-

ponderam a questionamento de **O Paraná** sobre o assunto. A maioria usou o tom crítico e admitiu rever vários pontos do projeto original e até mesmo interrompê-lo.

Walter Parcianello (PMDB)

“Sou crítico em casos pontuais. Da forma como o empreendimento foi colocado, gerou no início de suas ações muitos questionamentos, visto que o projeto não estava acabado e a todo momento que surgia uma crítica ele era alterado, gerando custos desnecessários ao poder público. Vejo que o modelo imposto de transporte público retorna a uma condição já apresentada há quase duas décadas em Cascavel que não foi eficiente. Poderíamos ter potencializado essa obra integrando inicialmente os bairros, as vias de acesso para facilitar o fluxo tanto para os moradores quanto para os estudantes que ficaram desatendidos, já que o programa não integra as universidades nem mesmo as unidades de saúde. O que vamos fazer é estabelecer prioridade das ações, podendo invertê-las ou até mesmo revê-las”.

Professor Ivanildo (Psol)

“O Psol e o PCB propõem a auditoria da dívida pública de Cascavel antes de qualquer discussão sobre empréstimos e investimentos. Além disso, nossa coligação defende a democracia direta, ou seja, o dinheiro é público e o povo deve decidir quais os investimentos prioritários. Infelizmente, vivemos uma democracia de aparências, onde a participação popular acontece apenas no dia da votação. O governo municipal não consultou a população no que diz respeito aos investimentos do PDI. Por meio consultas públicas, a população decidirá sobre os investimentos a serem realizados”.

Helio Laurindo (PP)

“O meu posicionamento a respeito do PDI é muito claro. O que já foi iniciado será concluído, mas, se eleito, eu não darei continuidade ao plano. O restante dos recursos será utilizado para melhorar as estradas rurais, o braço forte da nossa economia. Os produtores, que são responsáveis por alavancar os números do nosso PIB e movimentar o comércio e a indústria, merecem uma atenção maior do administrador. As crianças passam por perigos ou até perdem aulas em função dessa precariedade. O trabalhador rural também tem direito de ir e vir. O plano de governo prevê readequar os mais de 2.500 km de estradas rurais que hoje enfrentam problemas. Mais que isso: vou garantir a manutenção permanente dos locais, com a compra de dez escavadeiras hidráulicas e três patrulhas rurais”.

Marcos Vinícius Pires de Souza (PSB)

“Nós pretendemos manter o PDI e fazer com que o programa seja plenamente atendido, com a implantação de cinco parques lineares e de todos os serviços ainda a serem implantados para o atendimento a população de Cascavel. Vamos atender a todas as ciclovias e ciclofaixas interligando os bairros entre si e com o centro. Vamos priorizar o transporte coletivo público para que possamos efetivamente oferecer um pleno atendimento ao nosso trabalhador. O PDI é um programa que moderniza a cidade de Cascavel e vai ao encontro de suas maiores aspirações”.

Marcio Pacheco (PPL)

“É uma obra que foi contratada por uma decisão unilateral, sem dialogar com a população. A sociedade organizada não teve a oportunidade de opinar sobre os reflexos que essa obra teria do ponto de vista da sua execução, da sua prioridade e da sua pertinência em relação ao empréstimo. Uma gestão séria tem que ser feita sempre levando em consideração as maiores prioridades que o município apresenta. Numa gestão responsável, investimentos vultosos têm que ser avaliados com a sociedade organizada e devem, sempre que possível, ser precedidos de capacidade de investimento, dinheiro em caixa, e não de grandes empréstimos que serão pagos pelas futuras gerações. Mas nossa gestão será responsável, e dará continuidade às obras já iniciadas. Porém, o que for possível ser revisto será avaliado por uma equipe técnica”.

Leonardo Paranhos (PSC)

“O contrato está feito, precisa ser mantido, mas é preciso fazer correções e adaptações. Não era prioridade numa cidade onde os moradores não são atendidos em direitos básicos, como saúde e segurança, por exemplo. Poderia esperar. Há coisas mais importantes. Em relação a possíveis mudanças, primeiro é preciso estudar o projeto e suas fases. E após um estudo técnico apurado ver o que pode ser mudado, sempre tendo como foco os benefícios à população. Mas está mais do que claro que a obra foi mal planejada, basta verificar o transtorno causado à cidade e os prejuízos aos comerciantes”.



INCUBATÓRIO REALEZA/PR



FRIGORÍFICO CAPANEMA/PR

Temer minimiza protestos contra impeachment: “Grupos depredadores”

O presidente Michel Temer minimizou as manifestações realizadas nos últimos dias contrárias ao impeachment da ex-presidente Dilma Rousseff e ao seu governo, dizendo que foram feitas por “grupos pequenos e depredadores”. Temer está na China, onde vai participar neste domingo da cúpula do G20, grupo que reúne as principais economias do mundo. “São mais do que naturais em face do instante politicamente mais complicado que foi a decretação do impedimento. É natural que alguns grupos se reúnam para protestar. Agora, foram grupos pequenos e depredadores”, disse a jornalistas em um hotel na cidade de Hangzhou. “Não foi uma manifestação democrática. Uma manifestação democrática é aquela que eventualmente pode sair às ruas e pregar uma ideia”, acrescentou.

Municípios

Mulheres são 30% nas eleições deste ano

São Paulo - A cada 10 candidatos das eleições de 2016, apenas 3 são mulheres, segundo dados do TSE (Tribunal Superior Eleitoral). A proporção não evoluiu desde as últimas eleições municipais, em 2012, em que 31,5% dos candidatos eram mulheres, e continua abaixo da média da população brasileira. No País, a cada 10 pessoas, 5 são do sexo feminino.

Entre os partidos, o com o percentual mais alto é o PMB, com 43% dos candidatos mulheres – ou 1.923 das 4.477 pessoas participando das eleições pela sigla. Ele é seguido por PSTU (39,4%), PT (33,4%) e Partido Novo (32,6%).

Na outra ponta, o partido com o pior percentual de re-

presentação feminina é o PCO, com 28% – ou 23 dos 82 candidatos. O PCB (29,1%) e o PDT (30,1%) vêm em seguida com os índices mais baixos.

Veja os partidos com mais e menos candidatas

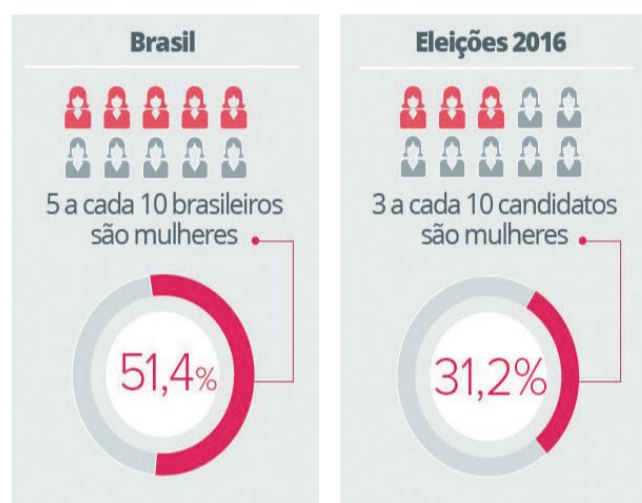

Temer participa neste domingo da reunião do G20 na China

Brasília - O presidente Michel Temer (PMDB) está na China para seu primeiro compromisso internacional na presidência. Logo após o desem-

barque em Xangai, na sexta-feira, Temer participou da cerimônia de encerramento de um seminário de negócios que reuniu empresários dos dois países.

O principal motivo da viagem é a reunião do G20, grupo que reúne as 20 mais ricas do mundo, que vai acontecer neste domingo e amanhã.

MPF decide incluir Dilma em inquérito por improbidade em pedaladas fiscais

Brasília - O Ministério Público Federal no Distrito Federal resolveu incluir a ex-presidente Dilma Rousseff no inquérito civil aberto para investigar se houve prática de improbidade administrativa nas chamadas pedaladas fiscais de 2014. O caso está com o procurador da República Ivan Cláudio Marx, que não podia investigar Dilma em razão do cargo que ela ocupava. Com o impeachment, essa barreira não existe mais. Dilma deverá ser ouvida em breve.

A decisão de incluir Dilma na investigação foi divulgada pela revista IstoÉ. A par-

tir dessa investigação, o MPF pode decidir propor uma ação na Justiça ou então arquivá-la.

As pedaladas são as manobras fiscais que consistiam no atraso de repasses a bancos públicos responsáveis por operar os pagamentos de programas sociais. Assim as instituições financeiras eram obrigadas a usar seus próprios recursos. Isso foi entendido pelo TCU (Tribunal de Contas da União) como uma operação de crédito de um banco público para o governo, o que é proibido por lei.

Em julho, Marx arquivou a investigação criminal sobre

as pedaladas de 2014, mas deu continuidade ao inquérito civil por entender que houve improbidade. Até agora, a investigação envolvia ministros, servidores e diretores de bancos públicos que trabalharam com Dilma, mas não a ex-presidente.

Na semana passada, o MPF reagiu às declarações de senadores aliados de Dilma na sessão de julgamento do processo de impeachment. Eles usaram um documento de Ivan Marx para dizer que Dilma não tinha culpa pelas pedaladas. O MPF, porém, rebateu, destacando que em momento nenhum tinha investigado Dilma.

coluna Esplanada

POR LEANDRO MAZZINI Twitter @colunaesplanada



Temer, Aécio e Serra

A primeira missão do presidente Michel Temer na volta da China será apaziguar a base governista no Congresso. Tanto na Câmara quanto no Senado a chiadeira é geral: “A fotografia é de ausência de unidade. A tarefa do presidente é construir a unidade da sua base de apoio”, avisa o senador Álvaro Dias (PV-PR) – pré-candidato ao Planalto em 2018. O alvo é o PSDB, inseguro sobre os planos políticos de Temer para a disputa presidencial vindoura. Há um acordo velado para o PMDB apoiar Aécio Neves e indicar o vice. Porém José Serra, por ora tucano, pode entrar no PMDB e se lançar candidato.

Lembrete

Michel Temer está inelegível por oito anos, declarou o TRE de SP, por ter recebido doações acima do permitido, segundo prestação de conta de campanha de 2006.

Carapuça

Temer mandou recado geral “quem quiser que saia da base”. Mas o líder do PSDB no Senado, Cássio Cunha, ameniza: “Com certeza essa carapuça não nos cabe”.

Conexão EUA-Brasil

O ex-ministro do STF Joaquim Barbosa está advogando para um fundo de pensão americano e minoritários dos EUA que perderam milhões com a derrocada da Petrobras.

Mulheres em perigo

Os cortes de programas bancados por Dilma na Secretaria de Direitos da Mulher, extinta por Michel Temer, podem paralisar as atividades de uma ONG na fronteira, alerta a pesquisadora Graziella Rocha, especialista no tema do ‘tráfico de pessoas’, da Asbrad (Associação de Brasileira de Defesa da Mulher da Infância e da Juventude).

Portas abertas

A Asbrad faz enfrentamento ao tráfico de mulheres nas regiões de fronteiras, financiado pela SPM, em 10 municípios de sete Estados, onde há mais registros de violações de direitos e de rotas de tráfico de armas, drogas e pessoas. O projeto, sem repasses agora, deve

ser interrompido, e as mulheres sob risco de aliciamento.

Samuca tá brabo

O embaixador Samuel Piniheiro, ex-ministro de FHC e secretário-geral do Itamaraty no Governo Lula da Silva, notoriamente da esquerda, dá nota zero para Michel Temer: “Porque ele é ilegítimo; o Governo Temer não é um Governo, é uma usurpação”.

Patota do fatiamento

O acordo para manter os direitos políticos da presidente casada Dilma Rousseff foi consolidado na madrugada de quarta-feira, horas antes da votação.

Café requentado

O plano foi traçado no Cafezinho do Senado pelo presidente Renan Calheiros (PMDB-AL), senadores do PMDB e Humberto Costa (PT-PE) – autor do destaque.

Mal na foto

Candidatos às prefeituras e assembleias legislativas do Paraná têm evitado vincular suas imagens de campanha à da senadora Gleisi Hoffmann (PT), depois da prisão do marido, ex-ministro Paulo Bernardo, e de denúncias de envolvimento na Lava Jato.

Te pego lá fora

Uma cena chamou a atenção enquanto o senador Lindbergh Farias (PT-RJ) chamava os colegas de “canalhas” antes da votação do impeachment. Os senadores Reguffe (sem partido) e Aloysio Nunes (PSDB-SP) cerraram os punhos e bateram na bancada.

Ponto Final

“Golpistas, fiquem sabendo: vai ter luta, e nós somos milharés!”

De Pablo Capilé, líder da chamada “Mídia Ninja”, dentro do Palácio da Alvorada, minutos depois do discurso de adeus da ex-presidente Dilma Rousseff.

Com Luana Lopes, Equipe de DF e SP

www.colunaesplanada.com.br - contato@colunaesplanada.com.br - Caixa Postal 1980 - CEP 70254-970 - Brasília DF

Recurso sobre Lei do Farol Baixo

O Ministério das Cidades vai entrar com pedido de suspensão da liminar que torna sem efeito a Lei do Farol Baixo (Lei 13.290). A Advocacia-Geral da União foi notificada do teor da decisão, proferida pela Justiça Federal no Distrito Federal, que determinou a suspensão da aplicação de multas referentes à lei, na última sexta-feira. A Lei do Farol Baixo obrigava condutores de todo o país a acender o farol do veículo durante o dia em rodovias.

Novas empresas

O Indicador Serasa Experian de Nascimento de Empresas registrou a criação de 1.020.740 novos empreendimentos no Brasil no primeiro semestre do ano, número recorde desde a criação da série histórica, em 2010. Houve aumento de 3% em relação ao mesmo período de 2015, quando 990.964 novas empresas foram criadas. No mês de junho surgiram 169.657 empresas, aumento de 0,7% em relação ao mesmo mês no ano passado.

Madre Teresa será canonizada neste domingo

São Paulo - Conhecida em vida como "a santa das sarjetas", Madre Teresa de Calcutá será transformada em uma santa da Igreja Católica oficialmente neste domingo, 19 anos após sua morte.

Vencedora do Prêmio Nobel da Paz, ela foi uma das mulheres mais influentes dos 2 mil anos de história da igreja, aclamada por seu trabalho com os mais pobres nas favelas da cidade indiana de Calcutá.

A igreja abriu caminho no ano passado para a canonização de Madre Teresa após declarar como milagre a recuperação do brasileiro Marcilio Haddad Andrino, que tinha múltiplos pontos de inflamação no cérebro.

Quando Andrino sofreu em 2008 os abscessos cerebrais, dos quais médicos disseram que ele não iria se recuperar, sua família rezou para Madre Teresa.

Ele disse que seu estado de saúde piorou ao ponto de que sofreu para conseguir andar ao altar durante seu casamento, em setembro de 2008, e no início de dezembro foi levado inconsciente para hospital.

Andrino estava com uma

cirurgia cerebral marcada, mas quando acordou sem dores de cabeça pouco antes da operação, o médico afirmou que uma intervenção médica não seria mais necessária.

"Consegui passar o Natal com minha família e seis meses depois voltei ao trabalho sem problemas", disse Andrino, acrescentando que ele e a esposa posteriormente tiveram dois filhos.

Andrino, que tem 43 anos e mora no Rio de Janeiro, disse durante entrevista coletiva no Vaticano que se sente muito grato, mas que pensa que qualquer pessoa poderia ter sido igualmente beneficiada pela intervenção.

Mais de cem mil fiéis devem comparecer à cerimônia de canonização da freira, que será conduzida pelo Papa Francisco diante da basílica de São Pedro. Francisco conheceu Teresa pessoalmente por ocasião de um sínodo de bispos em 1994 em Roma.

Ela morreu em 1997 aos 97 anos e foi beatificada pelo papa João Paulo em 2003. A beatificação, que necessita de um milagre, é o último passo antes da canonização.

Fomento Paraná amplia créditos para taxistas em mais R\$ 2 milhões

Curitiba - Atendendo determinação do governador Beto Richa e a demanda de taxistas, a Fomento Paraná vai ampliar em mais R\$ 2 milhões o volume de recursos disponíveis para a linha de crédito para aquisição de novos táxis. Os recursos já estarão disponíveis a partir de 12 de setembro, mantidas as condições de taxas de juros, valor limite para o financiamento - de até R\$ 50 mil por taxista CPF - e as garantias.

A linha de crédito lançada por Richa em 2012 já financiou R\$ 59 milhões, o que equivale a 1.700 veículos, mais de 20% da frota de táxis em circulação no Paraná. Somente em 2016 já foram liberados ou estão em contratação R\$ 15,2 milhões. O financiamento também pode ser usado para fazer a conversão do motor para uso de gás ou para adaptação do veículo para atender pessoas com dificuldade de mobilidade.

O presidente da Associação das Centrais de Rádio Táxis de Curitiba e Região Metropolitana, Luiz Carlos Kubitzki, afirma que essa linha de crédito é a melhor opção para o financiamento de um carro novo. "As taxas são muito baratas comparando com as que os bancos praticam, dão condição para o profissional fazer um financiamento do carro com tranquilidade e segurança de que vai conseguir honrar o pagamento", disse Kubitzki. "Os taxistas que estão trocando de veículo poderão oferecer um carro melhor para uso da população e também para movimentar a indústria, que vende mais carros e mantém os empregos."

Alexandre Souza, da Rádio Táxi Capital, disse que a liberação de novos recursos vai ajudar o taxista a trocar a ferramenta de trabalho com taxas de juros mais justas. "O taxista poderá servir melhor a população com o novo veículo", afirmou.

OFERECENDO SEMPRE O MELHOR PARA VOCÊ!

REFRIEL

COMÉRCIO DE PEÇAS P/ REFRIGERAÇÃO LTDA.

... Equipamentos Comerciais



GABS - 290 AZ



CRSTG - 1500



AE - 25L



LB-25PMB



GPTU - 40



GRBA - 230



GHBA - 510



CAF 3.10 super
inox NR12



CAF 22 - inox NR12



CAF AMB - inox NR12



Balança - 2098



ESTUFA - 266



MB 2 150



FTT - 300 G



SCE - 70



FGG 05



GCPC - 310 AZ



ARV - 150



VCC - 1300S



BEV - 5 PAZ

WWW.REFRIEL.COM.BR
vendas@refriel.com.br

☎ 45 3224 - 9460
☎ 45 3037 - 4303

Rua. TREZE DE MAIO, 1203 - CASCAVEL - PR

☎ 45 3099 - 4260
☎ 45 3099 - 4270

Av. Carlos Gomes, 2015
esq. c/ R. Sérgio Djalma de Holanda - CASCAVEL - PR

Crise e obras do PDI

Vendas do comércio recuam 20%

Cascavel - Uma crise econômica que se estende há meses, a instabilidade política, que foi definida na semana passada com a saída da ex-presidente Dilma Rousseff, aliada às obras do PDI (Plano de Desenvolvimento Integrado) em pleno Calçadão da Avenida Brasil. Quem mais tem sofrido são as pessoas ligadas ao comércio. Se comparado com o mesmo período do ano passado, as vendas caíram, em média, 20%. E a perspectiva não é nada positiva para os próximos meses ou mesmo para o fim de ano.

De acordo com o presidente da Acic (Associação Comercial e Industrial de Cascavel), Alcir Rotta Júnior, em conversa com cerca de 500 empresários da região central, todas apresentaram queda no faturamento, que pode chegar a até 30%. "O que estamos pedindo constantemente ao Município é que as obras sejam agilizadas, para que o cronograma seja antecipado".

Segundo Alcir, com a entrega da revitalização da avenida, que deve ocorrer antes do Na-

tal, os números para o fim do ano devem ser um pouco melhores do que no ano passado. "Analisamos os índices do SPC e do Caged e estamos percebendo uma lenta recuperação da economia local. São números tímidos, pequenos, mas que têm melhorado mês a mês e a perspectiva é que as vendas se mantenham nos próximos meses".

Nas lojas, as vendas estão cada dia menores. De acordo com o empresário Eduardo

Achkar, no primeiro semestre de 2014 eles venderam 47 mil peças. Neste ano, 41 mil. "O problema não é somente a quantidade, mas também o valor. Calças que até então eram vendidas a R\$ 150, hoje estamos fazendo promoção a R\$ 70. Um exemplo é o valor do presente do Dia dos Pais, que no País ficou, em média, R\$ 108 e o nosso R\$ 40".

•TISSIANE MERLAK

ALVARÁS

E foi justamente esta previsão de queda nas vendas até o fim do ano que fez com que o presidente da Amic (Associação de Micro e Pequenas Empresas de Pequeno Porte do Oeste do Paraná), Jorge Luiz dos Santos, realizasse uma reunião há poucos dias com a secretaria de Finanças, para solicitar uma forma de aliviar as despesas sofridas por comerciantes da Avenida Brasil. Uma das possibilidades sugeridas é amenizar o pagamento dos carnês de alvará. Em nota encaminhada ao Hoje, a secretária Sonia Klann, disse que a solicitação foi analisada, mas não há previsão legal para que o Município realize descontos ou conceder outros benefícios. Ainda segundo a nota, o Município não poderá deixar de cobrar ou modificar os valores dos impostos já gerados, e também não há como ampliar o prazo para o pagamento sem a expressa previsão legal.

“Escute o especialista” tem inscrições abertas

Cascavel - Sebrae, Ponto de Atendimento ao Empreendedor e Uniatic promovem a terceira edição do ciclo de palestras “Escute o especialista”. São palestras com nomes reconhecidos em suas áreas profissionais que, por meio de transmissão online, passam informações e tiram dúvidas de empresários, profissionais liberais e empreendedores dos mais diversos ramos econômicos. Os eventos serão na Acic nos dias 20 e 27 de setembro e

no dia 19 de outubro, às 7h30, na associação comercial.

A primeira palestra será no dia 20 de setembro com o sociólogo e administrador de empresas Benedito Milioni. Ele falará sobre Gestão de pessoas e equipes para alto nível de resultados de negócios. O consultor e executivo de recursos humanos Daniel Luz vai comandar o segundo encontro, agendado para o dia 27 de setembro. Daniel vai falar sobre Inovação, pessoas e

estratégias. Por sua vez, Christina Jacob focará o tema Liderança. Ela é administradora de empresas e especialista em gestão empresarial.

O investimento para participar do Escute o Especialista é de R\$ 30 por palestra, ou de R\$ 60 para as três. Cada encontro terá duas horas de duração e os participantes poderão confraternizar em café da manhã. Outras informações e inscrições pelos telefones 3321-1425 e 3321-1452, com Rogério.

Defensoria Pública faz mutirão na área de Direito da Família

Cascavel - A Defensoria Pública do Paraná em Cascavel fará um mutirão para atendimento gratuito aos moradores do Bairro Interlagos no dia 7 de setembro, das 8h às 12h30.

Quem comparecer com documentação completa, poderá tirar dúvidas, receber orientações jurídicas e sair de

lá com a sua demanda já encaminhada. Serão atendidos casos na área de Direito da Família, como ações de guarda dos filhos, guarda de avós, pensão alimentícia, divórcio e investigação de paternidade, entre outras.

O mutirão vai ocorrer no Centro da Juventude Professor Jomar Vieira Rocha, que fica

na Travessa da Felicidade, no Conjunto Julieta Bueno.

É importante ressaltar que só serão atendidos aqueles que comparecerem com cópia de todos os documentos necessários. A lista completa desses documentos está disponível no site da Defensoria Pública do Paraná.

FIEP

INFORME PUBLICITÁRIO

É hora de transformar o Brasil

O Brasil virou uma das páginas mais importantes de sua história. Com o impeachment da presidente Dilma Rousseff, mais do que ser superada a ameaça de volta de um modelo de administração que nos levou a uma de nossas piores crises, abre-se uma rara oportunidade para que o país seja colocado definitivamente nos rumos do desenvolvimento.

A partir de agora, espera-se que o presidente Michel Temer mostre a força política necessária junto ao Congresso Nacional, que tem a responsabilidade de discutir e aprovar as medidas para que o país volte a crescer e recupere o otimismo em seu futuro. Neste momento, o setor industrial paranaense considera essencial que o novo governo dê sinais de que está de fato comprometido com as seguintes questões:

-Governo de transição - Que o presidente recém-empossado faça um governo focado nos ajustes necessários para o Brasil, deixando de lado a possibilidade de reeleição.

-Recuperação econômica - Adoção imediata de medidas que possibilitem a retomada do dinamismo de nossa economia.

-Ajuste fiscal - Contemplando não apenas a aprovação da proposta de limitação do aumento de gastos, mas uma completa reestruturação da administração pública.

-Reformas estruturantes - Revisão das normas previdenciárias, trabalhistas e tributárias, além de uma busca permanente pela redução da burocracia, para que se crie um ambiente mais favorável aos negócios.

Se, nos dois anos que restam a este governo, houver êxito nos pontos acima, certamente teremos a retomada da confiança dos investidores, a geração de milhões de empregos e um crescimento econômico consistente nos próximos anos. Otimista e esperançoso em dias melhores, o setor produtivo brasileiro dá um voto de confiança ao novo governo e ao Congresso Nacional, mas se manterá unido e vigilante, contribuindo no que estiver ao seu alcance para que tenhamos um país próspero.

O Brasil não pode mais esperar. Juntos, vamos transformar nosso país.

transformeobrasil.org.br

INDICADORES ECONÔMICOS

DÓLAR		02/09	
% dia	compra	venda	% mês
COMERCIAL	+0,1%	3,2520	3,2530 +0,7%
PTAX (BC)	-0,1%	3,2425	3,2431 +0,1%
PARALELO	0,0%	3,1700	3,4100 +0,3%
TURISMO	0,0%	3,1700	3,3900 +0,3%
EURO	-0,5%	3,6170	3,6190 +0,2%
US\$ 1 É IGUAL A:			
lene	104,20	MOEDAS X REAL	
Libra est.	0,7519	lene	R\$ 0,0311
Euro	0,8961	libra est.	R\$ 4,31
Peso arg.	14,890	Peso arg.	R\$ 0,22
		R\$1:	1.709,99 guaranis
POUPANÇA - TR			
Período/depósitos...	Poup. antiga	Poup. nova	TR
	até 3/5/12	part. 4/5/12	
3/8 a 3/9	0,7547	0,7547	0,2534
4/8 a 4/9	0,7256	0,7256	0,2245
5/8 a 5/9	0,6667	0,6667	0,1659
6/8 a 6/9	0,6655	0,6655	0,1647
7/8 a 7/9	0,6950	0,6950	0,1940

BOVESPA		02/09	
IBOVESPA:	+2,37%	59.616 pontos	
Ações	%	R\$	
Petrobrás PN	+4,38%	13,57	
Vale PNA	+3,96%	15,49	
Bradesco PN	+2,91%	29,59	
Brasil ON	+3,76%	23,72	
Sid Nacional ON	+10,23%	9,70	
Usiminas PNA	+10,17%	3,79	
ÍNDICES DE INFLAÇÃO			
Índice em %	JUL	AGO	ano 12m
IPCA (IBGE)	0,52	-	4,96 8,74
IGP-M (FGV)	0,18	-	6,09 11,63
IGP-DI (FGV)	-0,39	0,15	6,25 11,49
REAJUSTE DE ALUGUÉIS			
Índice	JUL	AGO	SET
IGP-M (FGV)	1,1221	1,1163	1,1149
IGP-DI (FGV)	1,1232	1,1123	-
* Correção anual. Multiplique valor pelo índice			
SELIC ANUAL:	14,25%	TJLP:	7,50%/ano

TABELA DO IR		Alíq. %		deduzir	
BASE (R\$)	Até 1.903,98	-	-	-	-
De 1.903,99 até 2.826,65	7,5	142,80	-	-	-
De 2.826,66 até 3.751,05	15	354,80	-	-	-
De 3.751,06 até 4.664,68	22,5	636,13	-	-	-
Acima de 4.664,68	27,5	869,36	-	-	-
Dedução p/ dependente: R\$ 189,59; IR 2016: a 6ª parcela vence em 30/09, com juros Selic de 5,60%.					
SAL. MÍNIMO PR (maio/2016 a abril/2017)					
I	R\$ 1.148,40	III	R\$ 1.234,20		
II	R\$ 1.190,20	IV	R\$ 1.326,60		
Em reais. *Faixa II: empregados domésticos.					
OUTROS INDICADORES					
TJLP (%)	JUL	AGO	SET		
	7,50	7,50	7,50		
Sal. mínimo	880,00	880,00	880,00		
UPC	23,16	23,16	23,16		
CUSTO DA CONSTRUÇÃO (CUB)					
R\$/m2	JUL	AGO	%m	%ano	%12m
Paraná	1.319,98	1.322,33	0,18	1,28	2,17
Norte	1.300,90	-	0,10	2,86	1,70
Oeste	1.387,46	-	0,14	6,48	7,49

PREVIDÊNCIA		COMP. AGOSTO	
Empresário/empregador	Contribui com 11% sobre o pró-labore, entre R\$ 880,00 (R\$ 96,80) e R\$ 5.189,82 (R\$ 570,88), por GPS		
Autônomo	1) Quem só recebe de p. físicas: recolhe 20% entre R\$ 880,00 (R\$ 176,00) a R\$ 5.189,82 (R\$ 1.037,96). 2) Recebe de p. jurídicas: a empresa recolhe 11% sobre o máximo de R\$ 5.189,82 (R\$ 570,88) e desconta do autônomo. 3) Recebe de jurídicas e físicas: desconto de 11% sobre o que recebe de jurídicas até R\$ 5.189,82 (R\$ 570,88). Se não atingir este teto, recolhe 20%, sobre a diferença até R\$ 5.189,82. 4) Aut. especial: sobre R\$ 880,00, recolhe 5% (donas de casa, Lei 12.470/2011) ou 11% (demais especiais), mas só aposenta por idade..		
Facultativo	Contribui com 20% sobre R\$ 880,00 (R\$ 176,00) a R\$ 5.189,82 (R\$ 1.037,97), através de carnê.		
Assalariados	Salários até R\$ 1.556,94	8%	
	de R\$ 1.556,95 até R\$ 2.594,92	9%	
	de R\$ 2.594,93 até R\$ 5.189,82	11%	
Emp. domésticos	Alíq. %	R\$ min	R\$ máx
Empregado	8 a 11	70,40	570,88
Empregador	12	105,60	622,78
Total	20 a 23	176,00	1.193,66
Venc.: emp. 20/09, físicas 15/09, domésticos 07/09			

MERC. RURAL

PREÇO PRODUTOR (DERAL/SEAB)		02/09		PR		DIA		30d.		Casc.	
SOJA	66,53	-0,2%	-5,0%	66,00							
MILHO	31,80	-0,2%	-15,3%	31,00							
TRIGO	40,54	-0,1%	-11,8%	40,00							
BOI GORDO	147,71	0,0%	-0,4%	150,00							
FRANGO	2,68	0,0%	0,0%	-							
Soja, milho e trigo sc 60kg, boi gordo arroba e frango kg											
BOLSA DE CHICAGO											
Em 02/09	CONT.	FECH.	DIA	30d.							
SOJA	set/16	968,50	9,50	-0,3%							
FARELO	set/16	313,70	0,60	-4,4%							
MILHO	set/16	316,50	5,50	-2,4%							
TRIGO	set/16	373,25	5,00	-7,0%							
Em Pontos. 1 ponto = 1 centavo de dólar/bushel na soja (27,2kg), milho e trigo (25,4kg) e US\$ tonelada curta no farelo (907kg). DIA: variação em pontos											
LOTES/ATACADO (AgDOSSIÊ: DINHEIRO)											
Em 02/09	PRAÇA	R\$/sc	SEM	30d.							
SOJA	Cascavel	76,00	-1,3%	-1,3%							
SOJA	Paranaguá	80,50	-1,8%	-2,4%							
MILHO	Cascavel	34,00	-11,7%	-18,1%							

Feira em Laranjeiras

Com o objetivo de movimentar o comércio associado, a Feira Ponta de Estoque da Acils de Laranjeiras do Sul vai reunir no próximo dia 10 de setembro 28 empresas na rua XV de Novembro, ao lado da igreja Matriz. Após o sucesso das duas primeiras edições, a expectativa para a próxima é grande, pois a feira vai oferecer ao público produtos de qualidade a preços de custo. Todas as lojas estarão vendendo mercadorias com preço quase que de fábrica.



Ciclo de palestras da Acifi

O professor Waldez Ludwig é o convidado do 12º Ciclo de Palestras da Associação Comercial e Industrial de Foz do Iguaçu. Ele se apresentará no dia 16 de setembro, às 20h, no Centro de Convenções do Hotel Internacional Foz. Inovação estratégica: a exploração do futuro será o tema.

Em três anos

Matrículas na EJA caem 6% no Paraná

Ao todo, são 147,4 mil alunos, 14 mil deles no Oeste

Toledo – Dados do IBGE (Instituto Brasileiro de Geografia e Estatística) confirmam que 74.473 pessoas ainda não foram alfabetizadas na região Oeste do Paraná. Os dados são do último censo populacional do Instituto, por meio de autodeclaração.

O que tem facilitado a alfabetização de quem não pode concluir o ensino fundamental ou médio são as EJAs (Escolas de Jovens e Adultos) espalhadas em todo o Estado. Muitos procuram a modalidade da educação básica para conseguir o certificado, principalmente quando há em jogo uma oportunidade de ingressar no mercado de trabalho. “O aluno busca a formação quando consegue ou está em busca de trabalho, já que isso será um diferencial”, diz o professor Léo Inácio Anschau, de Toledo.

Até agosto deste ano, 147.459 alunos estavam matriculados em 367 instituições de ensino que ofertam EJA no Paraná. Apesar da iniciativa, no entanto, nos últimos três anos a Seed registrou queda de 6% nas matrículas, já que em 2013 eram 157.021 estudantes. Na regional de Foz do Iguaçu são 5,3 mil matrículas, em Cascavel cerca de quatro mil matrículas, e em Toledo mais de 4,5 mil, totalizando aproximadamente 14 mil

alunos em 2016.

Isso é reflexo, de acordo com especialistas, da longa paralisação dos professores estaduais em 2015, que em dois momentos deflagraram greve. Esse período foi responsável pela migração de cerca de 30% dos alunos da EJA para o ensino à distância. “Quem precisava dessa formação foi atrás de quem oferecia, já que naquele momento as aulas estavam interrompidas na rede estadual”, explica o professor. Outros não seguiram o mesmo caminho e desistiram de prosseguir com os estudos.

Além disso, outros aspectos precisam ser levados em consideração. Um deles é o Enem (Exame Nacional do Ensino Médio) que habilita muitos dos que passam por essa avaliação a concluir o ensino médio, seja por disciplina ou em âmbito geral. O candidato, neste caso, não precisa cursar a EJA, e pode estudar em casa. Ele necessita apenas alcançar a nota mínima exigida na prova.

Outro fator que reduziu o número de matrículas na EJA ao longo dos anos são os exames online ofertados pela Seed, que a partir do dia 5 de setembro estarão com inscrições abertas. A prova é aplicada conforme cronograma da secretaria, e contemplam as disciplinas do ensino fundamental e outras duas do

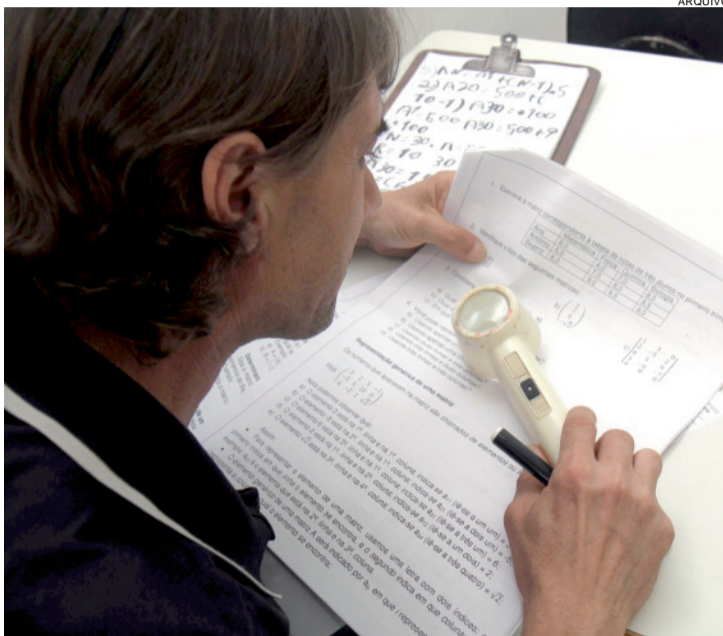

No Oeste, cerca de 14 mil estudantes estão matriculados na EJA

médio, com a oferta de seis disciplinas em cada etapa. Os exames são destinados às pessoas na faixa etária superior à considerada própria no nível de conclusão do ensino fundamental, com no mínimo 15 anos completos, e do ensino médio, com 18 anos completos no ato da inscrição para as avaliações.

A EJA é uma modalidade de ensino da educação básica na qual os estudantes são matriculados por disciplina e os conteúdos estão previstos nas diretrizes curriculares. É ofertada na rede municipal, estadual e privada de ensino. Na rede municipal é ofertado o ensino fundamental - Fase I (séries iniciais), na rede

estadual e privada de ensino são ofertados o ensino fundamental - Fase II (séries finais) e o ensino médio. Conforme a Seed, a EJA atende o disposto no Art. 37 da LDB Nº 9394/96, destinada àqueles que não tiveram acesso ou continuidade de estudos nos ensinos fundamental e médio na idade própria. A modalidade é ofertada em Cebjas (Centros Estaduais de Educação de Jovens e Adultos) e em algumas escolas estaduais, em sua maioria no período noturno.

PERFIL

O público-alvo da EJA é diversificado. A maioria não teve acesso à educação na idade certa ou foram excluídos socialmente por diversos fatores. O perfil socioeconômico das pessoas que compõem esses índices, na sua grande maioria, pertence à classe baixa e vivem em vulnerabilidade social. São trabalhadores em áreas urbanas (indústria, comércio, carrinheiros e recicladores, etc.), áreas rurais ou de difícil acesso (agricultores, trabalhadores rurais temporários, assentados, acampados, indígenas, quilombolas, faxinalenses), além de atendimento a ribeirinhos e ilhéus. Também é ofertada a EJA nos estabelecimentos penais do sistema prisional e nos centros de socioeducação. A procura ocorre pela necessidade de escolarização e de certificação, qualificação profissional, melhora da autoestima, satisfação pessoal, manutenção do emprego, continuidade dos estudos, entre outros. No Paraná, 44% das matrículas são de alunos entre 26 e 45 anos.

MATRÍCULAS NO PARANÁ

2013:	157.021
2014:	154.772
2015:	147.960
2016:	147.459

CONTROLAR A EVASÃO ESCOLAR TAMBÉM É IMPORTANTE

Entre os fatores já citados para a redução nas matrículas da EJA, existe um que é de extrema importância. O controle da evasão escolar, desde a infância até a adolescência, tem auxiliado nesse processo. “Não estamos perdendo mais tantos alunos como antes, pois temos uma rede de proteção que vai atrás dos estudantes que deixam de frequentar a escola de repente, em parceria com o Ministério Público, Conselho Tutelar, Cras e Creas”, explica Anschau.

Passaportes da Expo-Palotina estão à venda

Palotina - Os ingressos para os shows da Expo-Palotina já são comercializados em diversos pontos da cidade e também da região. Três shows foram programados para a maior festa do município, que será realizada de 27 a 30 de outubro, no Parque de Exposições João Leopoldo Jacomel.

No dia 27 será realizado o

show Lendas, com a dupla Milionário e Marciano. No dia 28 se apresentarão no palco da Arena de Eventos a dupla Thaeme e Thiago e no dia 29 será a vez da dupla João Bosco e Vinícius. O ingresso de cada show custa R\$ 22 e o passaporte para os três shows custa R\$ 56.

Em Palotina, os ingressos podem ser adquiridos na

Acipa, Nova Rádio Cultura e Rádio Transamérica; em Maripá, na Zero Grau; em Assis Chateaubriand, na Freeway Conveniência; em Terra Roxa, na Sorveteria Fafer; em Guaíra, no Bar do Pedro e em Toledo, na Contém Som Shopping Panambi). Os ingressos também podem ser comprados pelo site www.okingressos.com.br.

CARGAS

ATENDIMENTO EM TODO PARANÁ, GRANDE SÃO PAULO E PARTE DO LITORAL CATARINENSE.

MATRIZ:
Av. Luiz Antônio Faedo, 2332
B. São Cristóvão - Francisco Beltrão - PR
(46) 3520-3223

fb.com/sudoestetransportes
Compre sua passagem através da internet.
www.sudoestetransportes.com.br

PASSAGENS

ATENDENDO O SUDOESTE, OESTE DO PARANÁ E LIGAÇÃO PARA JOINVILLE - SC.

SUDOESTE

Opção

Frutas podem elevar a renda em propriedades

Cursos em Santa Helena e Santa Tereza mostraram como formar pomares comerciais

Santa Helena - O Programa Redes de Referência à Agricultura Familiar promove capacitações sobre fruticultura e um dos mais recentes ocorreu no Oeste. O repasse dos conteúdos ocorreu no Instituto Agrônomo do Paraná, em Santa Tereza do Oeste, e no Centro Avançado de Pesquisas e na Universidade Federal Tecnológica do Paraná, em Santa Helena.

Nos temas abordados pelos especialistas estiveram a produção comercial de abacaxi, maracujá, uva, manejo do solo, poda, enxertia e outras definições. Os eventos foram realizados pela Cooperativa de Trabalho e Assistência Técnica do Paraná e Iapar. De acordo com o técnico Daniel Mol, participaram dos dias de curso cerca de 150 agricultores. "E todos tiveram avaliação



Nos dois cursos, cerca de 150 agricultores de Santa Helena e de Santa Tereza do Oeste participaram e receberam orientações

positiva dos encontros, que repassaram informações importantes para a produção das fruticulturas e formação de pomares", diz ele.

"O curso passou informações das culturas, alguns agricultores já iniciaram o cultivo por intermédio do projeto da Biolabore e agora reforçaram a questão das técnicas serem trabalhadas. Sem contar que puderam tirar as dúvidas diretamente com os especialistas sobre os assuntos", diz Daniel. Um dos pontos altos do encontro foi a

palestra em relação ao manejo de solo tratado sobre questão de adubação manejo, gesso agrícola, um sistema pouco utilizado, que é importante pra região.

O técnico da área de socioeconomia do Instituto Agrônomo do Paraná, Etienne Leite Junior, afirma que momentos como esses terão continuidade. "Participaram estudantes, trabalhadores da área de fruticultura, capacitando profissionais e alavancando projetos na área", reforça o responsável.

Núcleo de Mecânicas faz ação de conscientização

Toledo - O Núcleo Setorial de Mecânicas, da Associação Comercial e Empresarial de Toledo, confirmou para os dias 7 e 22 de outubro ações que têm por objetivo sensibilizar a população quanto à importância da revisão periódica nos veículos.

No dia 7 de outubro, durante a abertura da campanha Outubro Rosa, no Centro de Eventos Desiré Refosco, na Grande Pioneiro, será realizado o curso de Mecânica básica para mulheres, que visa a esclarecer as principais dúvidas das motoristas quanto à manutenção de

seus veículos. Ainda no local haverá uma palestra sobre Câncer de mama.

Na sequência, no dia 22 de outubro, o Núcleo de Mecânicas em parceria com o Sindicato das Industrias de Reparação de Veículos e Acessórios do Estado do Paraná (Sindirepa/PR) e empresas parceiras realizam o tradicional Pit-Stop no Parque Ecológico Diva Paim Barth, das 8h às 17h. "Na ocasião, a população de Toledo poderá levar os seus veículos para fazer uma inspeção geral e diagnóstico gratuito, a fim de que procurem por mecânicas de sua confiança para resolver

os problemas", explica o coordenador do núcleo setorial, Silvio Ribeiro.

As ações têm como principal objetivo reduzir os acidentes de trânsito por falhas mecânicas, reforçando a importância da cultura da manutenção preventiva. As atividades fazem parte do projeto desenvolvido pelo núcleo, contemplado no Edital Empreender para Crescer, em uma parceria do Sicoob com a Acit. O grupo, assim como outros quatro núcleos, recebeu o incentivo de R\$ 3 mil para a viabilização das atividades planejadas.

UBS Santa Catarina recebe novas obras

São Miguel - Moradores do bairro Santa Catarina começaram a ser atendidos na sexta-feira na Unidade Básica de Saúde que acaba de receber melhorias. A UBS foi totalmente reformada.

A equipe de atendentes é composta por enfermeira, técnica de enfermagem e recepcionista. Médicos também atendem no local nas segundas e nas sextas-feiras de manhã e à tarde. Um dos profissionais dá expediente todas as tardes.

O horário de atendimento

da Unidade Básica de Saúde Santa Catarina é das 7h30 às 11h30 e das 13h às 17h. A

reforma na UBS teve duração de 60 dias. O investimento chega aos R\$ 33 mil.

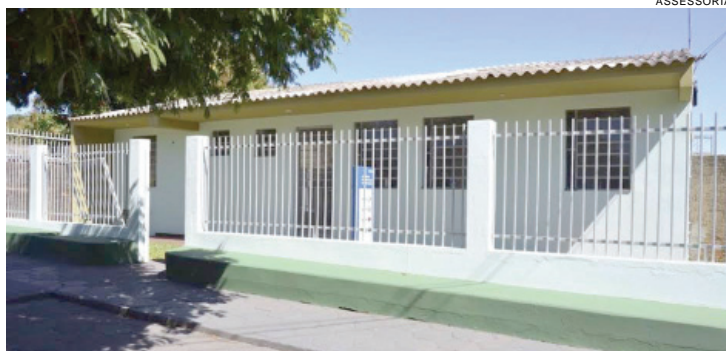

A Unidade Básica de Saúde foi reformada e já atende os usuários

Panorama

regional@oparana.com.br regional

Homenagem a Canet

ARQUIVO DE EDISON CAETANO

Um dos mais populares e respeitados governadores que o Paraná já teve, Jayme Canet Júnior, faleceu na semana passada aos 91 anos. A memória de Canet tem recebido homenagens em todas as regiões do Estado. Uma delas foi feita pela comunidade de Catanduvas. Na imagem, o ex-prefeito Olímpio de Moura com Canet. A fotografia é de 1982.



Sucessão

Dois candidatos se enfrentam pela sucessão de Darci Tirelli na Prefeitura de Diamante do Sul. O professor Fernando Maximiliano Risso concorre pelo PP, PSC, PR, PMN, PSB e Solidariedade. O candidato a vice é Juvenal Campanholi. Já a oposição vai de Izaias Amaral das Neves, que é agricultor. Ele concorre pelo PPL, PMDB, PDT, PT, PSC, DEM, PSD e Pros. O candidato a vice na chapa de Izaias é o ex-prefeito Luiz Koprovski.

Eleições

O prefeito de Missal, Adilto Luiz Ferrari, apóia o vice, Hilário Jacó Willers, à sua sucessão. Agricultor, Hilário, conhecido por Maneco, concorre com o suporte de cinco partidos - PP, DEM, PSB, PSD e Solidariedade.

Oponentes

Willers tem dois oponentes, que também almejam ocupar a cadeira mais importante entre os cargos públicos de Missal. Um deles é o ex-prefeito Laci Deonísio Giehl, que concorre pelo PMDB, PDT, PR, PT e PSDB. A terceira via é o advogado José Alzir Nicodem, que disputa por chapa pura do PPL.

Mudas

Secretaria do Meio Ambiente realizou o plantio de 210 mudas no Parque Linear das Araucárias, no Jardim Concórdia e no Parque do Povo, em Toledo. O intuito da ação tem como objetivo o cumprimento de um acordo feito com o Instituto Ambiental do Paraná. Ele requer a retirada de sete araucárias localizadas na rua Antônio Bressan, no Panorama. Para

tanto, a Secretaria deveria repor 30 mudas para cada árvore retirada.

Irregular

A juíza eleitoral da Comarca de Marechal Cândido Rondon, Berenice Ferreira Silveira Nassar, atende representação para apuração de propagação irregular movida contra o candidato soldado Sauer, da Coligação Rondon Pode Mais. Uma placa de propaganda do candidato afixada em imóvel particular não atendia a regulamentação da lei eleitoral. Registros fotográficos foram utilizados para demonstrar a irregularidade. Na sentença, a juíza julgou procedente a representação e condenou o candidato e a coligação a retirarem o material.

Educação

O governador Beto Richa esteve na região, sexta-feira, e entregou a nova estrutura do Colégio Estadual de Pato Bragado. "São prédios belíssimos, que respondem ao anseio da comunidade e que certamente influenciam de forma positiva no processo de aprendizagem", afirmou. Ela lembrou que o Colégio Pato Bragado já é um destaque na questão da gestão escolar. "Com esse novo prédio, a comunidade fará ainda mais, propiciando mais ganhos aos alunos", enfatizou a secretária de Educação Ana Seres.

Secretária

Djeni Tais Schwingel é a nova secretária de Indústria, Comércio e Turismo de Marechal Cândido Rondon. A posse ocorreu na sexta-feira. Ela é empresária e fisioterapeuta. Ela também desempenhou a função de presidente do Conselho da Mulher da Acimacar. Djeni já vinha ocupando a pasta interinamente.

28 vagas

Os mestros em Física Aplicada e em Políticas Públicas e Desenvolvimento ofertados pela Universidade Federal da Integração Latino-Americana publicaram editais com as normas para a seleção de alunos regulares para 2017. As inscrições serão abertas em outubro. São 28 vagas no total. O mestrado em Física Aplicada (edital 13/2016) oferece dez vagas distribuídas em duas linhas de pesquisa: Física da Matéria Condensada; e Física Teórica e Computacional.

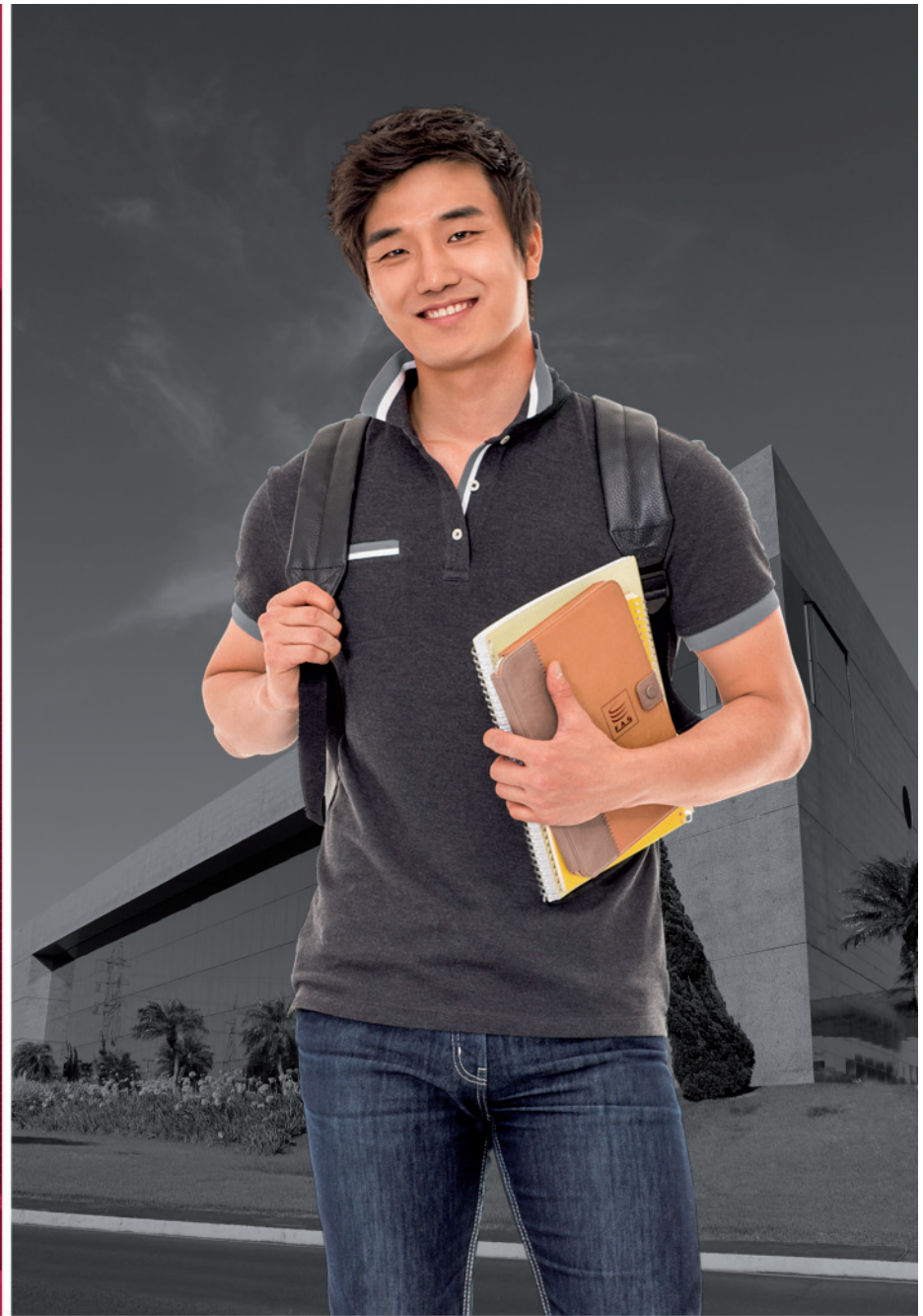

Ainda dá tempo de entrar em alguns cursos da FAG. A prova é gratuita e pode ser realizada de segunda à sexta-feira, das 8h às 11h30 e das 13h30 às 20h na sala do Vestibular Agendado, que fica no 2º andar do prédio da Reitoria no campus da FAG. Se você já é graduado ou possui aprovação de nota pelo ENEM está dispensado do teste. Aproveite :)

- ### CURSOS FAG
- Administração
 - Agronomia
 - Arquitetura e Urbanismo
 - Ciências Contábeis
 - Design Gráfico
 - Direito
 - Educação Física
 - Engenharia Civil
 - Engenharia Elétrica
 - Engenharia Mecânica
 - Fisioterapia
 - Fotografia
 - Gastronomia
 - Letras Português/Inglês
 - Medicina Veterinária
 - Nutrição
 - Pedagogia
 - Psicologia
 - Sistemas de Informação



Campus FAG
Avenida das Torres, 500
Bairro FAG | Cascavel, PR
Fone (45) 3321 3900

Recorde

Itaipu tem oito meses históricos em produção

Foz - A Itaipu Binacional fechou os oito primeiros meses de 2016 com uma produção recorde para o período. Foram 69,02 milhões de megawatt-hora (MWh), 3% a mais do que os 66,6 milhões gerados de janeiro a agosto de 2013, quando a usina estabeleceu sua melhor marca num ano, com 98,6 milhões de MWh.

A diferença em relação a 2015 no período é de quase 19%. No ano passado, nos oito primeiros meses foram produzidos 58,3 milhões de MWh. No acumulado, desde quando entrou em operação, em maio de 1984, a geração total da Itaipu chega a 2,38 bilhões de MWh, número que nenhuma outra usina atingiu.

Os 69,02 milhões de MWh da produção parcial de 2016 seriam suficientes para abastecer a cidade do Rio de Janeiro por três anos e 10 meses, a região Sul do Brasil por dez meses, o Estado de São Paulo ou Argentina por 6 meses.

Se a usina mantiver a produção média mensal entre 8 e 8,5 milhões de MWh, como vem ocorrendo desde janeiro, deve fechar 2016 acima da

marca de 100 milhões de MWh. Este ano, Itaipu teve também os melhores janeiro, fevereiro, bimestre, trimestre, maio, quadrimestre, junho, cinco meses do ano e semestre e o período de sete meses.

Também foi a primeira vez na história que a usina fechou os seis primeiros meses do ano com uma produção acima dos 51 milhões de MWh.

As condições hidrológicas – em decorrência do fenômeno climático El Niño, que trazem mais chuvas para a região Sul no Brasil e estiagem no Nordeste, finalizado em maio – têm ajudado Itaipu a ter um excelente desempenho, garantindo à usina atender de forma sustentável os sistemas elétricos do Brasil e Paraguai.

Outro aspecto positivo é que o reservatório de Itaipu

está cheio e a tendência é que essa “caixa d’água” permaneça em situação normal e estável nos próximos meses.

Para o diretor técnico executivo de Itaipu, Airtton Dipp, “produzir mais de 69 milhões de MWh em oito meses reafirma as boas condições de operação da usina que, aos 32 anos de funcionamento (42 anos de criação), atinge o auge da produção, com números invejáveis de produtividade”.

Esses números, ainda segundo Dipp, só foram possíveis graças a um trabalho bem entrosado binacionalmente entre as áreas técnicas da usina em consonância com Furnas, Copel, Operador Nacional do Sistema (ONS), Eletrobras e Ande (estatal paraguaia).

MÊS DE AGOSTO

Em agosto deste ano, a Itaipu produziu 8.538.528 MWh. É a segunda melhor marca para o mês, perdendo apenas para agosto de 2008. O volume produzido superou agostos de 2012 e 2013, anos das melhores gerações históricas da usina.

Galerias pluviais melhoram escoamento em ruas de BNH

Santa Terezinha - Moradores da rua Ulisses Guimarães, entre as ruas Manoel Moreira Pena e Castro Alves, na região do BNH, próximo ao CAIC, poderão ficar mais tranquilos em dias de chuva a partir de agora. É que a Secretaria Municipal de Obras e Serviços Públicos de Santa Terezinha de Itaipu acaba de realizar a ampliação da rede coletora de água pluvial nesse trecho, visando a resolver um problema antigo de acúmulo de água da chuva sobre a pista.

O percurso de quase 100 metros recebeu além da extensão da rede de galerias pluviais, mais cinco caixas coletoras de água da chuva. “A obra aumenta o escoamento da água, impedindo que acumule sobre a pista e na guia de sarjeta”, afirma o secretário de Obras Vânio Morona, que explica que a água da chuva parada sobre a pista também é prejudicial para o asfalto, que passa a se deteriorar com mais facilidade.

Além de ser rota do transporte público na região do BNH, a rua Ulisses Guimarães também é o caminho de muitas crianças que estudam na Escola Municipal Olímpio Spricigo, no CMEI Caic ou mesmo nas oficinas do departamento de Cultura, que utilizam a estrutura do Caic.

FIM DE TRANSTORNOS

“Esse era um problema [da água de chuva que acumulava na pista] não só para os moradores da rua ao sair de casa, mas também para todas as pessoas que utilizam o percurso, principalmente os alunos, pois tinham que tomar muito cuidado para não ficarem completamente molhados quando passava um carro jogando a água para cima da calçada”, observa Adair de Souza, coordenador da Capela Santa Luzia e morador da rua. “A obra causa um pouco de transtorno, mas é para melhorar a nossa vida”, acrescenta.



ANTONIO PITONDO

Ampliação da rede de galeria de águas pluviais e a construção de mais caixas coletoras deve eliminar problema de acúmulo de água sobre a pista em dias de chuva

Assis Chateaubriand vai ter sua feira de ponta de estoque

Assis - A Feira Ponta de Estoque de Assis Chateaubriand será no próximo dia 11 e vai contar com cerca de 40 estandes de empresas de roupas femininas, infantil, masculina, acessórios, calçados, brinquedo, bijuterias entre outros

com desconto de até 80%. Haverá também praça de alimentação e cama elástica para as crianças. A expectativa é de que mais de sete mil pessoas passem pelo Centro de Eventos Angelo Micheletto.

Organizada pelo Conselho

da Mulher Empresária da Aciaç, a 27ª Feira Ponta de Estoque será das 8h às 17h. O acesso é gratuito, assim como também o estacionamento. Segundo a presidente do Conselho, Cenilde da Silva Santos, a feira é uma oportunidade aos consumidores de comprar produtos de ótima qualidade com preços dos mais acessíveis.

“Esse é o primeiro ano que organizo a feira e tenho uma

expectativa muito grande com esse evento. Por isso, quero estender o convite a toda a população local e de toda a região a prestigiar o evento que, sem dúvida, será mais uma vez um grande sucesso”, diz Cenilde. O evento tem apoio da Aciaç e da Prefeitura. O Conselho Mulher da Aciaç ainda agradece aos patrocinadores: Borracharia da Regi, Casa da Informática e Sino Pneus.



A presidente do Conselho da Mulher da Aciaç, Celine Santos

CAPACITAÇÃO

PNL APLICADA

A Neurociência a Serviço do Seu Potencial.

JÁ EXPERIMENTOU ACREDITAR EM VOCÊ? TENTE... VOCÊ NÃO FAZ IDÉIA DO QUE É CAPAZ!

CONTEÚDO PROGRAMÁTICO

- Introdução a PNL;
- PNL para o processo evolutivo;
- Efeitos da PNL em:
 - Relações Humanas;
 - Gestão Emocional;
 - Conduta profissional;
 - Potencialidades;
 - Gestão de avaliação de cenários;
 - Análise de cenários cognitivos;
 - Processos motivacionais;
 - Liderança pessoal;
 - Gestão de pessoas;
 - Fatores limitantes do processo evolutivo;
- Diretrizes da PNL e COGNITIVAS;
- Neuro Feedback.

Carga Horária: 24 horas

OFERECIMENTO

40 Anos Paraná

Instrutor

Claudinei Luis
NeuroCoach

Vereadora

Gisa Pyl

70.000

Coragem para renovar!

20

PREFEITO

Paranhos

VICE JORGE LANGE

Coligação Renova Cascavel - Pdsob - PSDC - PRTB - Gisa Pyl - CNPJ: 25.732.855/0001-38

JORNAL O PARANÁ - CNPJ: 21.819.026/0001-36 Tiragem: 4.000 exemplares - Valor por inserção: R\$ 160,00

Laerson

PSOL

Vereador

50550

Coragem para Fiscalizar

Professor

Prefeito

Ivanildo 50

Vice Marlene de Jesus

CNPJ: 25.732.855/0001-38 CNPJ: 25.732.855/0001-38



NOTÍCIAS DA UNIPAR

'Empresas e Tecnologias' é tema de Semana Acadêmica Integrada

Evento discutiu cenários atuais e futuros, reunindo turmas de Administração, Ciências Contábeis, Moda e Sistemas de Informação

A Universidade Paranaense – Unipar, Unidade de Cascavel, acaba de realizar (de 29/8 a 2/9) a Semana Acadêmica Integrada dos cursos de Administração, Ciências Contábeis, Design de Moda e Sistemas de Informação. O evento teve como tema central 'Empresas e Tecnologias'. Palestras, iniciação científica e oficinas fizeram parte da programação.

Para proferir a palestra de abertura foi convidado o professor Thiago Martins, de Cianorte. 'Marketing Digital – não invista em Facebook' foi o assunto da noite. O docente enfatizou que o Facebook é só uma das estratégias de rede social, existem outras estratégias mais eficazes quando a meta é atingir um grande público.

Entre as estratégias importantes para garantir o sucesso do negócio no mercado, citou o marketing digital, geração de conteúdo, e-mail marketing, publicidade online, pesquisa organizada, mobile, entre outras táticas. Seu intuito também foi refletir como criar produtos na internet para vender neste mercado como é conectado.

Outra palestra foi ministrada pelo gerente de vendas da Datacoper, Jordano Gonzatto, que evidenciou três pilares para a inovação: SAPATI – primeira loja laboratório do Brasil, Kidiz, Golden Kitchen, Gethamo, Inove, Radar Cidadão e Banzai Coworking.

que é preciso colaboração para a atitude.

O objetivo foi provocar os estudantes a inovar de maneira radical, encontrar ideias que causem impacto no mundo e oportunizem melhorias para os jovens e seus atos empreendedores. "As ideias precisam ser radicais, romper barreiras visando criar o que é novo, criar rupturas, paradigmas com novos modelos de negócios", disse.

O palestrante instigou os participantes a pensar qual a nova ideia que ninguém está fazendo, buscando identificar um novo monopólio criativo dentro da Universidade. "Potenciais e níveis de criação a gente tem para implementar ou construir algo novo", afirmou, referindo-se ao mais novo projeto implementado na Unipar, seu Centro Tecnológico.

Durante a semana, os alunos também participaram, no Teatro Municipal, de encontro para a articulação dos eixos para a transformação do município – projeto Cascavel 2030, que tem como foco o desenvolvimento industrial sustentável. Pensar a Cascavel do futuro, alinha empreendedorismo e inovação, sustentabilidade, tecnologia, educação e ação integrada cidadã.

Cases de startups e empresas de sucesso, em diversos ramos de atuação, também tiveram noite específica de apresentações. Compartilharam experiência a Setadigital e a Sapati - primeira loja laboratório do Brasil, Kidiz, Golden Kitchen, Gethamo, Inove, Radar Cidadão e Banzai Coworking.



Diretor da Unidade, professor Gelson Uecker, faz abertura do evento, que contou com orquestra



Em palestra, professor Thiago Martins



Da Datacoper, Jordano Gonzatto

Cipa promove palestra sobre doenças da próstata

O câncer foi o foco principal, alertando os homens quanto à importância de realizar os exames de prevenção

Para encerrar o mês da campanha Agosto Azul, a Cipa (Comissão Interna de Prevenção de Acidentes) da Universidade Paranaense – Unipar reuniu os funcionários dos diversos setores para a palestra câncer de próstata, ministrada pelo professor, biomédico Raphael Sahd.

Segundo estatísticas, os homens se cuidam menos do que as mulheres e morrem mais cedo. De acordo com o INCA (Instituto Nacional de câncer), estima-se que no Brasil 61.200 novos casos do câncer aparecerão em 2016. Até 2013 foram 13.000 mortes. Assim, o alerta foi para que os homens compareçam ao médico e façam os exames preventivos, sabendo que, se a doença for diagnosticada em 1º estágio, tem chances de cura.

Em sua fala, o professor destacou as duas principais doenças que podem afetar a próstata, além do câncer, conhecidas como hiperplasia benigna prostática e prostatite (inflamação nos tecidos da próstata). Pontuou as causas, sintomas e tratamentos.

"Todo homem acima de 60 anos tem aumento da próstata", disse. Sobre o PSA, exame para averiguar os níveis de alteração da próstata, explicou que os valores de referência aumentam com a idade e outros determinantes, sendo essencial que o resultado seja avaliado por um profissional da saúde.

Também alertou que nem todo paciente com câncer de próstata tem PSA

elevado, sendo importante também, após os 50 anos de idade, realizar o exame do toque retal. No Brasil, o câncer de próstata é a 2ª doença mais comum entre os homens, mas caminha para o 1º lugar, conforme o INCA.

Para diferenciar as doenças, o docente detalhou o que é o câncer, um crescimento das células de forma desordenada, e o que é metástase, quando este crescimento desordenado invade tecidos e órgãos. Também apresentou fatores de desenvolvimento do câncer, como fator

genético, hormonal, dieta, doenças venéreas e fatores ambientais, como poluição e falta de exercício físico.

"Muito cuidado, pois a evolução do câncer é silenciosa e não aparecerem sintomas, somente na fase avançada, quando se instala a dor óssea, lombar, problemas de ereção, infecção generalizada, entre outros sinais", ponderou, lembrando que o Laboratório de Análises Clínicas da Unipar disponibiliza a seus colaboradores e familiares o exame PSA gratuito.



Professor Raphael Sahd compartilha conhecimento com funcionários

Explosão de cofre

Uma quadrilha fortemente armada explodiu o cofre de uma agência bancária na cidade de Pérola, no Noroeste do Estado, na madrugada de ontem. Depois de destruir completamente o banco, o bando fugiu efetuando disparos pela cidade para intimidar polícia e população. O prejuízo deixado pelos marginais não foi divulgado.

**Homicídio em Quedas**

Cristiano Andrade Novaes, de 27 anos, foi assassinado a tiros na madrugada de ontem, em Quedas do Iguaçu. O crime foi registrado no Bairro Entre Rios e uma perícia inicial constatou pelo menos 14 tiros atingiram a vítima. Num primeiro momento ninguém soube informar que foi o autor dos disparos, tampouco a motivação do crime.

Cocaína e ecstasy

Apreensões cresceram quatro vezes desde janeiro no Paraná

Curitiba - As apreensões de cocaína e ecstasy realizadas pelas polícias Civil e Militar do Paraná cresceram quatro vezes no primeiro trimestre de 2016 em comparação com o mesmo período de 2015, segundo relatório da Cape (Coordenadoria de Análise e Planejamento Estratégico), da Secretaria de Estado de Segurança Pública.

Foram confiscados 516,26 quilos de cocaína (cerca de seis quilos por dia), contra 115,15 quilos do período anterior. Em relação ao ecstasy, 19.391 comprimidos foram recolhidos pelos policiais, enquanto as apreensões de 2015 somaram 4.411 comprimidos.

O aumento nas apreensões de cocaína e ecstasy decorre

de uma série de fatores, como o trabalho cada vez mais especializado da Denarc (Divisão Estadual de Narcóticos) e a crescente troca de informações entre as polícias estaduais e federais, avaliou o secretário da Segurança, Wagner Mesquita.

Duas atuações específicas contribuíram para esse aumento expressivo. No caso na cocaína, foi realizada uma mega-apreensão em janeiro por agentes da Denarc. Um carregamento de mais de 442 quilos da droga foi apreendido pela PRF em um ônibus abordado na BR-277, em Céu Azul.

Já em fevereiro, policiais militares do 22º BPM perseguiram dois suspeitos em Pinhais e encontraram com eles



Em apenas uma ação, a Denarc apreendeu 442 quilos de cocaína

7,3 mil comprimidos de ecstasy, avaliados em R\$ 375 mil. Em Curitiba, 6.519 comprimidos também saíram das ruas graças à ação policial.

A Denarc tem se desdobrado com a intenção de diminuir

o tráfico de drogas em todas as cidades do Paraná. "É um trabalho árduo, de segunda a segunda, 30 dias por mês e vamos continuar nessa batalha fazendo nossa parte", explicou o delegado Riad Farhat.

panorama policial**Tráfico**

Um homem de 33 anos e uma mulher de 20 foram detidos pela PRF (Polícia Rodoviária Federal) de Guaíra transportando 14 quilos de maconha. O casal seguia em um ônibus que fazia a linha de Ponta Porã (MS) a Cianorte e foi abordado na Ponte Ayrton Sena. O casal relatou à equipe que receberia R\$ 1,5 mil para levar a droga do Paraguai até Cianorte.

Flagrante

Um homem e uma mulher foram presos em flagrante pela Polícia Militar de Medianeira minutos após praticarem um assalto, na noite de sexta-feira. O homem fazia menção de estar armado enquanto a mulher roubava os pertences das vítimas. Eles fugiram, mas foram seguidos pelas vítimas e presos no Bairro Ipê.

Arma e droga

A Polícia Militar de Toledo apreendeu na noite de sexta-feira uma garrucha e pequena porção de maconha. A equipe foi acionada após denúncias de que uma mulher estaria sendo ameaçada. No local, uma moradora confirmou a informação e disse que o filho e a nora é que a estavam ameaçando. Após buscas no interior da residência, os policiais encontraram a arma e a maconha.

Recuperado

Policiais militares da UPS (Unidade Paraná Seguro) recuperaram na manhã de ontem um Fiat Uno furtado em Laranjeiras do Sul. O veículo estava estacionado em frente a uma residência na Rua Homero, no Bairro Interlagos, em Cascavel, e foi localizado após denúncia anônima.

Baleado

O policial militar Rodrigo Lopes de Almeida, de 36 anos, foi baleado na cabeça durante assalto a um posto de combustíveis em Ponta Grossa, na noite de sexta-feira. Ele estava à paisana quando dois assaltantes chegaram ao posto para cometer o crime, tentou impedir a ação e levou a pior. Rodrigo foi hospitalizado em estado grave.

CASCVEL | Acidente deixa duas vítimas

Um acidente envolvendo dois carros e um caminhão na BR-469, próximo do trevo Cataratas, deixou duas jovens feridas na manhã de ontem. O condutor do caminhão freou e o motorista do Palio também, mas a condutora do Citroen C3 não conseguiu reduzir a velocidade e acabou atingido o Palio, que ficou prensado Luana Contipelli Filipin, 20 anos, e Micaeli Fernanda Alves dos Reis, 18, estavam no Citroen e sofreram ferimentos moderados.

Corpo de agente assassinado é levado de avião para Brasília

Cascavel - Um avião da Polícia Federal chegou a Cascavel ainda na noite de sexta-feira para fazer o traslado do corpo do agente penitenciário federal Alex Belarmino Almeida Santos, de 36 anos, morto a tiros na sexta-feira.

Na manhã de ontem, o corpo foi encaminhado pela Aces (Administração de Cemitérios e Serviços Funerários de Cas-

cavel) ao aeroporto e depois transportado para Brasília, onde o agente morava com a esposa e duas filhas. Companheiros de trabalho prestaram as últimas homenagens e se despediram com palmas.

Alex foi executado em uma emboscada nas proximidades do Lago Municipal de Cascavel. Ele estava em um Volkswagen Golf pertencente ao Depen e seguia para a Penitenciária Federal de Caturva, onde ministrava um curso há uma semana. O agente estava com passagem comprada para retornar ontem à capital federal.

Uma força-tarefa comandada pela Polícia Federal e apoiada por agentes da Polícia Civil, Polícia Militar e PRF (Polícia Rodoviária Federal) investiga o crime. A hipótese de que o assassinato tenha sido cometido a mando do PCC (Primeiro Comando da Capital) não está descartada.



O avião da PF levando o corpo decolou na manhã de ontem do aeroporto



DEIXAR VOCÊ TRANQUILO... A NOSSA ESPECIALIDADE.

Serviços Especiais
Segurança Patrimonial
Segurança Eletrônica
Segurança Pessoal

45 3222-5888

www.embrasilseguranca.com.br

Rua Salgado Fº, 1493 - Neva Cascavel - PR



PROMOÇÃO

QUANDO VÊ

POUPOU

QUANDO VÊ

GANHOU

SICREDI

CONCORRA A PRÊMIOS EM DINHEIRO.

Deposite na poupança e ganhe números da sorte para concorrer pela Loteria Federal.

POUPANÇA PROGRAMADA = NÚMEROS DA SORTE EM DOBRO

Serão 5 meses de promoção. Acompanhe em www.quandoveganhou.com.br.

20 SORTEIOS DE R\$ 2 MIL TODO MÊS.

GRANDE PRÊMIO FINAL DE MEIO MILHÃO*

*Título da modalidade incentivo emitido pela Icatu Capitalização S/A, CNPJ/MF nº 74.267.170/0001-73, Processo SUSEP nº 15414.900208/2016-10 e 15414.900130/2013-82. A aprovação deste título pelo SUSEP não implica, por parte da Autoridade, incentivo ou recomendação à sua aquisição, representando, exclusivamente, sua adequação às normas em vigor. Serviço de Informação ao Cidadão SUSEP: 0800 021 84 84 (dias úteis, das 9h30 às 17h) ou www.susep.gov.br. Ouvidoria Icatu Seguros: 0800 286 0047. Promoção válida durante o período de 1º/06 a 29/10/2016, para os associados da cooperativa Central Sicredi PR/SP/RI. Consulte cooperativas participantes, regulamento completo da promoção e condições de contratação nas unidades de atendimento participantes e através do site www.quandoveganhou.com.br. Imagens meramente ilustrativas. SAC Sicredi - 0800 724 7220 / Deficientes Auditivos ou de Fala - 0800 724 0525. Ouvidoria Sicredi - 0800 646 2519 e Fale Conosco no site da promoção.

BUSCANDO UM PACOTE DE VIAGEM?

VENHA PARA LINE SUL!

45 3306-2870 / www.linesul.com.br / 45 9828-5794

Família Portrait



DIVULGAÇÃO

★ Este gatinho é o Pietro Augusto, que aniversariou no último dia 22. Ele é filho de Sandro e Regina



O príncipe Heitor Johann Machado Tartaro, que chegou para dar mais alegria aos papais Paulo e Jaqueline

Veri Pulinski
Fotografia



LORENA MANARIN

★ As amiguinhas Valentina Manfrin de Melo e Laura Merlak Oleinik



VERA GRASIS FOTOGRAFIA

★ Este pimpolho fofo é o Pedro Tonini, com 8 dias de vida



BÁRBARA RAMPON

★ A pequena Laura em seu ensaio newborn. Ela é filha de Luiz e Simone Machinesque



Não deixe seu tanque entrar na reserva!

A DIAL garante o combustível para o seu posto ou TRR. Gasolina e Diesel fornecidos pela Petróleo Brasileiro S/A. Agilidade na entrega, com frota própria.

☎ (45) 3224-6363



Dial Distribuição Abastecimento e Logística Ltda.
Rodovia BR 277, Km 600 - Cascavel - PR

Comportamento

Dra. Karine Rizzardi

drakarinerizzardi@gmail.com

Filhos de pais que bebem

Pouco se fala sobre o que acontece com os filhos de pais que bebem. A sociedade, a mídia e a família ficam codependentes da pessoa com vício e muitos se esquecem do que acontece na área mental desses filhos.

Independente desses filhos serem crianças, adolescentes ou adultos, eles possuem ati-

tudes em comum com os de outras famílias.

O que se deve buscar para tentar sair menos prejudicados pelos malefícios do álcool é procurar um auxílio psicológico para auxiliar na reestruturação da vida dessas pessoas, que são batalhadoras com muitas lutas e expectativas frustradas.

Se você está entre elas, preste atenção a essas características:

1 – Os filhos adultos de dependentes de álcool sentem com muita frequência dificuldade de cumprir um projeto do começo ao fim.

2 – Geralmente ficam se perguntando se são normais.

3 – Não percebem que men-

tem por coisas simples e que poderiam ser ditas sem problema nenhum.

4 – São demasiadamente autocríticos, ou seja, se criticam com muita frequência e nada do que fazem parece estar a contento, pois se cobram à perfeição.

5 – Sentem muita dificuldade de se divertir.

6 – Geralmente levam a si mesmos demasiadamente a sério, como se nunca pudessem errar.

7 – Sentem dificuldade de ter relacionamentos íntimos.

8 – Reagem exageradamente a mudanças sobre as quais não têm controle (mudanças de cidade, de vida, de pessoas, de comportamento...).

9 – Buscam constantemente aprovação e afirmação dos outros.

10 – Sentem que são diferentes das outras pessoas.

11 – São demasiadamente responsáveis ou extremamente irresponsáveis. Muitas vezes caminham em extremos e é preciso reordená-los.

12 – São muito leais, mesmo em face e evidências de que a lealdade não é merecida (amizades, situações, etc.)

13 – São impulsivos. Tendem a se fixar em um curso de ação sem considerar seriamente os comportamentos alternativos ou as possíveis consequências. Essa impulsividade leva a confusão e aversão de si mesmo, além de excessiva força para organizar tudo e todos ao seu redor.

Há, na atualidade, uma série de recursos úteis, como o AA, o Al-anon (dirigido para as famílias), buscas terapêuticas e psiquiátricas, organizações sociais e a espiritualidade.

Se você é um(a) filho(a) que já viu muitas cenas desagradáveis devido à bebida, use isto como recurso digno para que sua vida seja refeita com base nos valores que você acredita e não naqueles que você já vivenciou.

A autora é especialista de casais e família
(45) 3224-4365



DIVULGAÇÃO

Reflexão

Vivian Weiland

vivian.weiand@gmail.com

A luz do tempo da vovó

Às vezes fico imaginando como era a vida na infância de minha avó numa época em que não havia energia elétrica. A criança tinha de estar em casa mais cedo porque luz era só aquela oferecida pelo sol. Em função disso, todos acordavam já no primeiro raiar do dia. Quando a luz despontava no horizonte, era hora de começar os trabalhos.

Em dia de chuva, tudo complicava. “Nada podia ser feito. Na roça, tudo parado. E dia nublado fazia escurecer mais cedo”. Mas tinha lá sua magia, dizia minha avó. A vida era descomplicada. Todo mundo dormia na mesma hora, não tinha opção. O sol determinava a rotina – e o humor das pessoas. Minha mãe também comentou algo parecido. Em sua infância não havia geladeira.

- Mas como? perguntei. “Chegava o leite de manhã cedo, e carne a gente comprava e cozinhava no mesmo dia”.

- E elevador?

“Coisa de filme. Os prédios só tinham escadas”.

E a primeira vez em que ela pisou em uma escada ro-

lante, minha mãe teve a certeza de que o mundo não tinha fronteiras para inventar coisas bem bacanas.

Minha concepção de que do mundo a gente podia esperar qualquer coisa foi no dia em que me deparei com o tal do fax. Que coisa espetacular era aquilo! Era difícil acreditar que daquela maquininha saía folhas escritas, e, vejam, só! às vezes escritas à mão! Queriam me ver tendo um chique era quando as letras não faziam o menor sentido. Nem poderia. Era alemão, inglês, francês. Alguém do outro lado do oceano te escrevendo alguma coisa. Tecnologia demais para uma cabeça de adolescente absorver.

Nas redações de jornais, a evolução não foi diferente. Conseguir um furo de notícia na Europa era contar como a boa vontade, sorte e o corre-corre de um correspondente que por mais competente que fosse só mandaria a notícia dias depois. Essa coisa de “tempo real” nos pegou de surpresa e hoje qualquer cidadão, munido de um bom celular, passa a ser o repórter do dia. “Moço,

dá pra compartilhar essas fotos?” Sim, dá. E em poucos minutos, centenas de sites expõem fotos e vídeos do que está acontecendo do outro lado do oceano.

Os estagiários das redações de hoje contam com internet, WhatsApp e até essa coisa de “nuvem” para concluir seus trabalhos de final de curso. Sinto até certa inveja disso. Sou de um tempo em que TCC se fazia ou em máquina de escrever ou naquele PC 486, alguém aí ainda se lembra dele? Pois é. Vinte e cinco anos depois e olha só o que estamos vivendo. Quer saber como está o filho na escola? Acesse o site dela ou conte com a solidariedade de uma mãe que fotografa os pimpolhos e envia por celular o que seu filho estava fazendo há exatos dois minutos atrás.

Porém, por mais tecnológica que seja nossa vida, ainda estão de pé os ensinamentos mais primitivos do tempo sem eletricidade vivido por minha avó. Sim, minha avó no pedaço de novo. E viva as palavras de uma avó. Ontem choveu e me lembrei dela. Nada de trabalho pode



DIVULGAÇÃO

ser feito. A internet caiu, a luz faltou, e nada poderíamos fazer depois que terminou a bateria dos computadores. Podia piorar. E piorou. Nove andares de escada foram descidos ainda de dia, questão de segurança, e me enfiei num táxi para buscar meu filho. Semáforo? Nem todos funcionavam. E lá vai a boa vontade dos motoristas em determinar de quem é a vez de passar. Em casa não foi diferente. Subir quatro andares à luz de um celular revelou, a duras penas, que minha vida sedentária está me fazendo mal. Catar aquelas velas de aniversário esquecidas em alguma gaveta da casa me levaria uma eternidade. E depois tive que procurar os fósforos. Meu estimado fogão, obviamente elétrico, não podia me ajudar. O jeito foi ficar na cozinha, à luz de velas, cortando a carne para

fazer o jantar. Estrogonoff. E para beber, leite. É, leite. Porque tanto a carne quanto o leite estariam estragados se não comêssemos naquela noite, fruto de uma geladeira cuja poça de água formada ao redor deixava claro a falta de energia.

Voltei cem anos no tempo, uma época que se quer vivi, e ouvi a voz de minha avó. O jeito foi dormir cedo, para não tropeçar e cair na casa, e esperar o dia nascer. E viva a luz!!! Agora a vida retomaria seu curso, desde que a internet e a energia elétrica acompanhassem acordassem junto com o sol. Só assim eu teria uma chance de não estragar meu dia, destino da caixa de iogurte que agora jaz no lixo, junto com o abacate e dois potes de geleias que sucumbiram ao caos dos tempos modernos...

A autora é jornalista

Brasileiros reagem ao despotismo

O imperador Pedro I tentou unificar o Brasil sob seu comando, mas acabou vencido pela pregação liberal

Cascavel - A situação do Brasil nos meses finais de 1830 é de resistência ao autoritarismo do imperador Pedro I. Em outubro, os professores paulistas se negaram a festejar o aniversário do monarca. A doutrina liberal, base da Revolução Francesa, já se espalhava pelo Brasil e cresciam as manifestações pela autonomia das regiões, reivindicação que disfarça-

va a aspiração republicana.

Na sessão de 3 de novembro, parecer da Comissão de Colonização e Catequese da Câmara paulista, da qual também fazia parte o ex-presidente provincial Lucas Antônio Monteiro de Barros, Visconde de Congonhas, repudiou a prática de escravidão imposta aos índios da região do futuro Paraná, "chegando a barbaridade a ponto de [os índios] serem vendidos em leilão, pretextando que se vendiam os serviços não de quinze anos, mas talvez perpétuos, e, o que era pior ainda, dos filhos destes índios, e dos filhos destes filhos".

Os métodos, compromissos, imposições e leis ultrapassadas são postas à prova. Cres-

ce o sentimento nacional de que o Brasil só poderá ser unido e indivisível se suas partes fossem respeitadas, sem que um poder centralizado se impusesse às lideranças locais a ferro e fogo.

O confronto entre os nacionalistas e a *entourage* lusa do imperador chega ao auge em 20 de novembro, quando o jornalista Líbero Badaró é assassinado a tiros e pauladas, sob a suspeita de que o mandante do crime foi o próprio d. Pedro. O enterro do jornalista, com a presença de milhares de pessoas, é um vasto murmúrio de críticas ao despotismo.

D. Pedro I: de "defensor perpétuo do Brasil" a inimigo



FOTOS: ARQUIVO

Pedidos ignorados e ataques pela imprensa

No interior do Paraná, mesmo distante dos tensos acontecimentos de São Paulo e Rio de Janeiro, a falta de respostas às reivindicações da desassistida expedição de vanguarda em Guarapuava se somava ao estado de insatisfação reinante no Brasil. Na região, a prioridade absoluta era a abertura e manutenção de caminhos para a movimentação de tropas e mercadorias. Reunidos na Câmara de Castro em 10 de dezembro de 1830, vereadores e fazendeiros elaboram abaixo-assinado para enviar ao governo provincial paulista requerendo o envio de uma tropa com 50 soldados para apoiar a construção do trecho da Estrada do Sertão entre Palmeira e Guarapuava. Esse destacamento serviria "não só de guarda às suas pessoas e fazendeiros, como de respeito e estorno aos insultos e tentativas dos índios, devendo então serem

colocados vinte na Freguesia [Castro], dez no campo denominado Pinhão; dez no campo do Capão Bonito; e dez no Campo Real, pontos estes que parecem formam o centro de todos os estabelecimentos" (apud Almir Antonio de Souza, Armas, Pólvora e Chumbo: *A Expansão Luso-Brasileira e os Índios do Planalto Meridional na Primeira Metade Do Século XIX*). Os adeptos do imperador se horrorizam com a liberdade de imprensa, um dos primeiros valores liberais conquistados pela intelectualidade brasileira. "Os espíritos no Império vão-se exacerbando; a imprensa periódica comete excessivos abusos atacando tudo quanto há de mais sagrado, a vida privada dos cidadãos, a pessoa do monarca e até as bases fundamentais da Constituição, apesar das providências e leis mandadas executar e promulgadas neste ano com o fim de reprimir tais abusos" (Agostinho Marques Perdigão Malleiro, *Índice Cronológico dos fatos mais notáveis da História do Brasil*).

Pinhão e outras áreas que estenderam a colonização a partir de Guarapuava



Fonte: PINHÃO, Município de. Apostila de História e Geografia do município de Pinhão. Secretaria de Educação, p.19, 2008.

Cresce repúdio ao imperador

A onda de hostilidade a d. Pedro reflete o aprofundamento de uma gravíssima crise de poder interno, que se combinava com uma crise econômica mundial justamente quando surgia o conceito de "nação". Com ela, emergia também a noção de libertação nacional: as regiões ansiosas por se fortalecer frente aos reinados, impérios e governos centralizados.

O Brasil fervia e o Paraná fervia com ele. Já não mais em ações isoladas, as Câmaras de Curitiba, Paranaguá, Antonina, Morretes, Lapa e Castro "o Paraná dessa época" insistiam unidas na proposta de emancipação da Quinta Comarca de São Paulo, que era o nome oficial do Paraná nessa época.

A população desse Paraná em 1830, porém, era ainda bem pequena: 36.700 habitantes, sete mil dos quais na cidade mais populosa, Paranaguá. Cerca de dez mil paranaenses eram escravos, segundo o *Ensaio d'um Quadro Estatístico da Província de São Paulo*, de Daniel Pedro Müller. Pedro I encerra o ano de 1830 tentando em viagem diplomática a Minas Gerais evitar a rejeição que enfrenta após o assassinato de Líbero Badaró, mas nenhum esforço conseguirá refrear as manifestações por liberdades regionais. Desenha-se um Brasil como no velho modelo das capitanias hereditárias: as províncias vão estruturando suas próprias oligarquias e a disputa pelo poder ficará entre elas.

Em 11 de março de 1831, retornando ao Rio de Janeiro, o imperador encontra um clima de oposição aberta. Os atritos se ele-

vam a conflitos violentos. Na noite do dia 13, quando os portugueses organizavam uma grande festa para receber Pedro I, os brasileiros rebeldes os atacaram com pedras e garrafas.

A Noite das Garrafadas resultou da disputa entre os aliados do

partido português – favoráveis ao imperador – e os liberais do partido brasileiro – seus adversários. Seria o começo do fim para Pedro I. A nação que ele declarou independente já lhe virava as costas. (Fonte: Projeto Livro-Nos!, *Paraná, Tempo de Formação*)

Calendário

4 de setembro de 1933

Município de Foz do Iguaçu recebe do governo do Estado terras no Médio-Oeste e inicia a criação do Patrimônio Municipal de Aparecida dos Portos de Cascavel.

6 de setembro de 1951

Criada a Associação Paranaense do Ministério Público.

7 de setembro de 1822

D. Pedro de Orleans e Bragança declara a Independência do Brasil, conselho dado pelo pai, João VI, rei de Portugal.

7 de setembro de 1861

Banda da Polícia Militar do Paraná inicia atividades.

7 de setembro de 1956

Presidente paraguaio Alfredo Stroessner sanciona a lei 390, referendando o documento firmado em 29 de maio entre ele e o presidente brasileiro Juscelino Kubitschek para a construção da Ponte da Amizade.

8 de setembro de 1770

Registra-se a descoberta dos Campos de Guarapuava, primei-

ro passo para a ocupação do interior do Paraná.

8 de setembro de 1918

Governo do Paraná celebra acordo com a Companhia de Estrada de Ferro São Paulo-Rio Grande, para a construção de linha férrea entre Ponta Grossa e Guarapuava, com prolongamento até Foz do Iguaçu.

9 de setembro de 1890

Intendente (prefeito) de Curitiba, Vicente Machado, assina contrato com a Companhia de Água e Luz do Estado de São Paulo, para iluminar a cidade com "uma força iluminativa de onze mil velas".

9 de setembro de 1924

Colônia Lopei recebe posto telefônico dotado de telégrafo, obra concluída sob a direção de João de Almeida Mourão, com a implantação de postes telegráficos ao longo de 51 quilômetros, ligação feita com o Porto São Francisco.

9 de setembro de 1986

Justiça Federal acata Ação Civil Pública movida por Arnóbio Ricardo da Silva, líder ambientalista em Foz do Iguaçu, propondo a interdição do asfaltamento da Estrada do Colono.

Legado da Revolução de 1924, o telégrafo depois foi transferido de Lopei a Cascavel



Quando o Paraná faz aniversário?

Todos os anos, nos aniversários do Paraná, de Curitiba e de Cascavel, para citar apenas três exemplos de polémicas relativas ao desentendimento em torno de datas comemorativas, surge novamente a discussão sobre qual seria a data "certa".

O Paraná comemora o aniversário tradicionalmente em 19 de dezembro, data em que a região deixou de ser parte de São Paulo e passou a ter autonomia. No entanto, na medida em que todo feriado antes do Natal atrapalha as vendas do comércio, como o 19 de dezembro do Paraná e o 14 de dezembro de Cascavel, o deputado estadual Nereu Moura (PMDB) apresentou projeto de lei para mudar a data do Paraná, tornando 29 de agosto o feriado máximo araucariano.

O parlamentar e os pesquisadores que sustentam a proposta escolheram esse dia porque foi em 29 de agosto de 1853 que o imperador Pedro II sancionou a lei de emancipação da Província, aprovada no dia 20 de agosto.

Já os defensores da tradição argumentam que o Paraná começou a existir somente em 19 de dezembro de 1853, quando assumiu o primeiro presidente provincial – Zacarias Vasconcelos. Em 29 de agosto nem mesmo Curitiba estava definida como a capital da Província, o que só foi ocorrer em julho de 1854.

Assim, pelo menos até o projeto do deputado oestino virar lei, por enquanto o Paraná festeja seu aniversário em 19 de dezembro informalmente, porque nem essa data nem 29 de agosto constam em lei como feriado estadual.



Alterações aprovadas pelo Rotary International

BANCO DE CADEIRAS DE RODAS

De Cafelândia recebemos a informação da presidente do Rotary Lídia, de Faveri, que o clube trabalha na organização e manutenção do Banco de Cadeiras de Rodas daquela cidade.

Como houve muitas mudanças em normas e procedimentos desde que os manuais para líderes foram escritos, inclusive alterações aprovadas no Conselho de Legislação de 2016, fornecemos a seguir um resumo das modificações, as quais revogam as informações contidas nas publicações da série "Lidere Seu Clube". As versões mais recentes dos Estatutos e Regimento Interno para o Rotary Club podem ser encontradas no site Rotary.org.

INFORMAÇÕES GERAIS

As seguintes mudanças no Regimento Interno do Rotary International entraram em vigor em 1º de julho de 2016 e se aplicam a todos os rotarianos.

Associação ao Rotary: os clubes podem determinar suas próprias regras quanto a rotarianos que estiverem mudando de clube, dupla associação e associados honorários. As únicas qualificações obrigatórias para a associação são as seguintes: os rotarianos devem ser adultos que demonstrem caráter íntegro, integridade e habilidades de liderança, possuam boa reputação em sua área de negócios, profissão e comunidade e sejam capazes de trabalhar pelo bem de suas comunidades ou de outros lugares do mundo. Associ-



FOTOS: DIVULGAÇÃO

Rotarianos de Cafelândia, que estão realizando trabalho na organização e manutenção do Banco de Cadeiras de Rodas

ados em potencial que tenham dívida com um Rotary Club não são elegíveis à associação. Os Rotary Clubs devem confirmar que rotarianos que estiverem trocando de clube ou ex-associados que estiverem voltando ao Rotary não tenham dívida pendente com seus antigos clubes. (Para ver todos os detalhes, consulte a Seção 4.030. do Regimento Interno do RI). Flexibilidade para reuniões: periodicidade, formato e comparecimento.

Os representantes distritais presentes no Conselho de Legislação aprovaram

diversas propostas para eliminar limitações à forma pela qual os Rotary Clubs realizam suas reuniões, e reconheceram que a vitalidade do clube não é determinada apenas pelo comparecimento às reuniões. Com o endosso do Conselho Diretor do RI, os clubes agora podem: determinar o melhor dia e horário para as reuniões; mudar ou cancelar uma reunião; considerar a participação em projetos ou eventos sociais como comparecimento a reuniões; escolher se preferem fazer reuniões presenciais ou on-line, alter-

nar entre os dois formatos ou usar ambos ao mesmo tempo (por exemplo, alguns associados podem estar presentes fisicamente no local da reunião e outros podem participar por meio de uma plataforma virtual com vídeo); alterar o Regimento Interno para fazer mudanças quanto a requisitos de frequência e normas de desligamento

relativas a associados com baixa frequência. Os Rotary Clubs podem reduzir a frequência das suas reuniões contanto que se reúnam, de alguma maneira, pelo menos duas vezes por mês. No entanto, eles devem continuar enviando os relatórios de frequência ao governador dentro de 15 dias da última reunião de cada mês.



Rotaract Clube Cascavel Primavera, que no último dia 21 recebeu a visita do RDR Cezar Soares e sua secretária Luana Gelsdorf



Os presidentes dos clubes de Rotary que organizaram a venda dos McDias Feliz em Cascavel, entre eles Mauro Felipe, Airton, Guilherme e Pinotti

MCDIA FELIZ FOI UM SUCESSO

O projeto McDias Feliz, realizado em Cascavel e Foz do Iguaçu no último dia 27 com o objetivo de arrecadar numerários em apoio financeiro a Uopeccan, contou com a intensa movimentação de rotarianos. O evento, que teve como padrinho Divonsir e como amigo o apresentador Batatinha (TV Tarobá), conseguiu uma venda antecipada de 22 mil lanches. A galera da rede do fast food McDonald's de Cascavel e Foz do Iguaçu veio conhecer a matriz da Uopeccan, em clima de McDias Feliz!

TV
TUDO**Data marcada**

Com a licença-maternidade chegando ao fim, Mariana Ferrão voltará a fazer dupla com Fernando Rocha no "Bem Estar", a partir do dia 12. Até lá, segue a Michelle Loreto.

Bom momento (1)

O Multishow comemora os resultados do "Música Boa Ao Vivo", apresentado pela Anitta. Na última terça, só como exemplo, o programa foi líder de audiência entre as emissoras pagas durante o seu horário de exibição, 20h30 às 22h30.

Bom momento (2)

Mais de 1,8 milhão de pessoas passaram pelo Multishow enquanto era exibido o "Música Boa". O episódio com MC Guimê e Gustavo Lima foi a segunda melhor audiência da temporada, de acordo com o Kantar Ibope. Até em função dessa boa resposta, Anitta já aparece entre as prioridades da emissora para a programação 2017.

Chegando

O ator Guilherme Chelucci, que trabalhou na comédia "Homens no divã", fechou participação em "Haja Coração", na Globo. Ele entra no núcleo da família Abdalla.

Decisão

Tatá Werneck vai desacelerar o seu ritmo de trabalho, após os compromissos assumidos com TV Globo e canais Globosat. Segundo o seu estafe, ela irá organizar a agenda para dar um passo de cada vez. A sua superexposição será reduzida ao mínimo necessário.

Fusão

E nasceu a Abra (Associação Brasileira de Autores Roteiristas), resultado da fusão da AR (Associação de Roteiristas) com a AC (Autores de Cinema). Terá como presidente Ricardo Hofstetter e vice, Thiago Dottori. A entidade reúne mais de 400 roteiristas profissionais associados, entre eles Bráulio Mantovani, Carolina Kotscho, Geraldo Carneiro, Marcos Bernstein, Marcílio Moraes, Ricardo Linhares e Walcyr Carrasco.

Um pouco demais (1)

A Record já possui no seu quadro de apresentadores nomes como Xuxa Meneghel, Gugu Liberato, Rodrigo Faro, Marcos Mion, Sabrina Sato, Geraldo Luis e Fábio Porchat. Um número bem respeitável, sem dúvida. Mas sempre tem um ou outro nome interessado em aumentar esse time.

Um pouco demais (2)

Dito isto, para informar que Sérgio Marone, apesar das muitas reuniões, dificilmente irá integrar este seleto grupo. Data hoje, segundo um executivo da emissora, as chances são quase zero, porque não tem espaço para novos programas do gênero. O que existe já está de bom tamanho.

Domínio

Uma curiosidade sobre a marca "Programa do Porchat". Ela não pertence ao apresentador Fábio Porchat e muito menos à Rádio e Televisão Record. O domínio foi registrado pela Eyeworks do Brasil, que é a responsável pela produção do programa.

Pode esquecer

Roteiristas de séries e programas de humor, como Cláudio Manoel, ouviram que a Globo tinha o desejo de exibir conteúdo nacional nos horários de "Supercine" e "Tela quente". Isso já vem de tempos. Algo que caiu por terra após o anúncio da milionária parceria com a Warner Bros, na segunda-feira. Globo que agora se intitula "a casa dos super-heróis".

Canal I

Autor de Liberdade, Liberdade fará minissérie sobre período do nazismo

Por: Flávio Ricco

Colaboração: José Carlos Nery

Mário Teixeira, o mesmo autor de "Liberdade, Liberdade", já tem um novo compromisso bem encaminhado na Globo. Agora, como próximo desafio, escrever uma minissérie baseada na vida de Aracy Moebius de Carvalho Guimarães Rosa (1908-2011), com título provisório de "Aracy, o Anjo de Hamburgo". Nos anos 1930, Aracy era funcionária do consulado brasileiro em Hamburgo, Alemanha, onde chefiava a seção de passaportes. Correndo riscos e por iniciativa própria, salvou a vida de dezenas de judeus, que graças à sua intervenção conseguiram emigrar para o

Brasil, fugindo da perseguição nazista. Relatos revelam que ela fez isso contrariando circulares secretas do Itamaraty, no Governo Getúlio Vargas. Os consulados na Alemanha eram instruídos a não conceder vistos de entrada para judeus. Aracy chegou a usar clandestinamente veículo do serviço consular para transportar judeus, que escondia em sua casa. No trajeto, acompanhava os refugiados até o navio e, fazendo uso de sua imunidade diplomática, levava suas joias e dinheiro na própria bolsa, para evitar que fossem confiscados pela polícia nazista. É o gesto heroico desta brasileira em meio ao nazismo que Mario Teixeira vai contar. Jayme Monjardim é o diretor escolhido.



Caiçaras

Dora (Juliana Alves), Vanda (Cinara Leal), Julia (Erika Januza) e Chica (Tatiana Tibúrcio) são as caiçaras de "Sol Nascente", que abre amanhã sua segunda semana de exibição na Globo. Para interpretar tipos que sobrevivem através da pesca artesanal, elas fizeram aulas de pesca e até aprenderam a caçar caranguejo.

bate-rebate

- A banda "Luan Estilizado" entrou com uma música em "Malhação"...
- ..."Por quê?" é o tema da protagonista Joana, papel de Aline Dias.
- Equipe do "Globo Rural" está gravando uma matéria especial com as irmãs Galvão.
- Os trabalhos da série "Vade Retro", com Monica Izzi e Tony Ramos, agora estão entrando na fase de estúdio.
- Renato Góes vai aparecer em "A Lei do Amor", substituída de "Velho Chico", a partir do capítulo 50.
- A próxima temporada do "Are You The One?" será gravada em Tranco-So...
- ...Felipe Titto vai continuar na sua apresentação.
- SBT pretende encerrar as gravações de "Cúmplices de um Resgate" no dia 10...
- ... A maioria do elenco já foi liberada.
- Com o fim do "Chapa Quente", Fafy Siqueira dedica-se ao teatro, com o musical "Forever Young".

c'est fini

Na Globo, ainda existem dúvidas sobre como será realmente o aproveitamento de Glenda Kozłowski na programação, após seu afastamento do "Esporte Espetacular" – ela foi trocada por Fernanda Gentil. Apesar da experiência como narradora nos Jogos Olímpicos e do anúncio que seguirá exercendo esse trabalho, todo mundo sabe que os homens dominam esta função na Globo. O fato é que a Glenda, quando voltar das férias, terá um espaço mais limitado, no ar, como a ela mesma admite. Ficamos assim. Tchau!

SEXO É VIDA

QUANDO A SUA SAÚDE SEXUAL VAI BEM, TUDO VAI BEM.

TECNOLOGIA E TRATAMENTOS MÉDICOS PARA DISFUNÇÃO ERÉTIL E EJACULAÇÃO PRECOCE.

AGENDE UMA CONSULTA
0800 205 3107

Regenerar Testículos
Dr. Roberto Andrade Veloso - CRM: 10322

Resumo de Novelas

MALHAÇÃO (17H30)

SEGUNDA

Caio descobre que Joana está trabalhando na Forma. Joana sonda Jéssica sobre as filhas de Ricardo. Lucas observa Juliana com Giovane. Bárbara surpreende Joana tentando ajudar Gabriel.

TERÇA

Ricardo demite Tânia e Joana afirma que falará com o empresário. Lucas enfrenta um rapaz que assediava Juliana. Gabriel comenta sobre Joana com Giovane. Belloto revela a Rômulo que o namorado de Nanda faleceu. Tânia não aceita continuar na Forma. Bárbara repreende Joana.

QUARTA

Bárbara exige que Joana se afaste de sua família. Jorjão observa Rômulo lutar com Belloto. Ricardo beija Tita. Martinha e Jabá implicam com Juliana e Lucas. Nanda se aproxima de Rômulo.

lo lutar com Belloto. Ricardo beija Tita. Martinha e Jabá implicam com Juliana e Lucas. Nanda se aproxima de Rômulo.

QUINTA

Rômulo implora para que Joana não o denuncie. Bárbara se incomoda com o elogio de Ricardo à ideia de Joana para divulgar a academia. Rômulo consegue pagar a dívida com a academia. Manuela flagra Joana na sala de Ricardo.

SEXTA

Joana e Manuela conversam e trocam experiências. Rômulo implora para que Jorjão aceite treiná-lo. Rômulo consegue um emprego no hostel e agradece Nanda. Artur e Dodô perdem o cabrito.

SOL NASCENTE (18H20)

SEGUNDA

Mario decide ir à festa, mas vai embora ao ver Alice conversando com Ralf. Alice escreve uma mensagem para Mario. Yumi critica Mario por não ter comparecido à festa de despedida de Alice. Alice chega em Tóquio.

TERÇA

Mario não consegue falar com Alice, que está no Japão. Ralf aceita o namoro de Felipe e Lenita. Mario é preso e Vittorio se desespera. Alice e Mario pensam um no outro. Vittorio consegue libertar Mario. Gaetano diz que Vittorio precisa se desculpar com Lenita. César insiste para que Alice saia com ele.

QUARTA

César convida Alice para jantar. Vittorio pensa em Loretta. Gaetano sugere que Mario vá para o Japão. Yumi comenta com Hirô sobre os olhares de Ralf para ela. O capitão Patrick avisa a Tanaka sobre a baixa na pesca da sardinha.

QUINTA

Mario bebe e se diverte com Paula, Ralf e um grupo de turistas. Alice descobre sobre a prisão de Mario e tenta conversar com o amigo. Alguns meses se passam e Mario está triste e depressivo. Felipe pede Lenita em casamento. Cesar se oferece para cozinhar para Alice.

HAJA CORAÇÃO (19H30)

SEGUNDA

Tamara e Apolo se beijam. Aparício toma decisão de seguir passos de Agilson. Dinamite ameaça contar verdade sobre Leozinho se ele não lhe der dinheiro. Aparício e Ariovaldo finalmente descobrem onde Agilson vai todas as noites. Aparício faz chantagem com Agilson sobre apoio a Fedora.

TERÇA

Tamara fica encantada com a simpatia de Apolo. Agilson avisa a Lucrécia que eles voltaram a apoiar Aparício. Carmela ameaça falar com Rodrigo, caso Henrique não a coloque em outra campanha. Camila e Giovanni desconfiam de Bruna e Enéas. Apolo vê Tancinha e Beto se beijando.

QUARTA

Apolo constata que Tancinha e Beto estão juntos. Aparício avisa a Lucrécia e Agilson que o apoio de Safira é importante para que o Grand Bazaar não vá à falência. Safira chega à mansão. Camila comenta com Giovanni que é melhor manter segredo para Bruna sobre o relacionamento deles. Safira tenta seduzir Aparício.

QUINTA

Bruna pergunta a Camila sobre seu interesse no caso da explosão. Adônis confessa a Apolo que está apaixonado por Shirlei. Shirlei confessa a Tancinha e Francesca que tem receio de perder Felipe. Francesca aprova a ideia de Beto para o nome da cantina. Tancinha é atropelada pelo carro que Fedora dirige.

SEXTA

Fedora e Tancinha discutem. Camila convence Giovanni a manter segredo sobre o relacionamento deles até que ela consiga provar sua inocência. Apolo participa de um ensaio fotográfico sensual com Tamara, para divulgar a corrida. Bruna conta a Francesca que Giovanni está apaixonado por

Camila. Tamara provoca Apolo e os dois acabam se beijando.

SÁBADO

Capítulo não fornecido pela emissora

VELHO CHICO (21H10)

SEGUNDA

Iolanda conversa com Martim. Tereza decide ter uma conversa com Afrânio. Encarnação não se intimida com Carlos. Martim e Afrânio se aproximam. Carlos faz ameaças a Tereza. Encarnação repreende Iolanda por abandonar Afrânio. Beatriz é comunicada sobre a transferência de sua escola. Martim vê o Secretário de Educação com Carlos e supõe que Beatriz tenha sofrido uma retaliação.

TERÇA

Martim tenta tranquilizar Beatriz. Luzia gosta de ouvir que Santo não está bem com Tereza. Martim convence Beatriz a contar o que houve com ela para Bento. Santo e Tereza discutem. Afrânio e Martim voltam a jogar xadrez. Luzia tenta se aproximar de Santo. Beatriz conta para Bento o que aconteceu na escola.

QUARTA

Bento tenta consolar Beatriz. Afrânio manda Martim deixar a cidade. Encarnação cobra do filho uma posição sobre a situação de Carlos. Dininha e Cícero se preocupam com Tereza. Iolanda sugere que Encarnação procure outros aliados contra Carlos. Encarnação procura Bento com a ajuda de Cícero.

QUINTA

Encarnação conversa com Bento.

Afrânio exige que Carlos mantenha Martim em segurança. Bento esconde de Martim o documento que recebeu de Encarnação. Martim se incomoda com o jeito como Beatriz fala com ele. Encarnação garante a Iolanda que não deixará Carlos ficar com o patrimônio de sua família.

SEXTA

Martim discute com Bento e Beatriz o defende. Bento conta para Beatriz como conseguiu pistas sobre o esquema da Prefeitura. Martim pede que Beatriz conte a verdade para ele. Ceci tem um pressentimento. Luzia e Piedade sentem falta de Beatriz. Iolanda percebe os olhares de Martim para Beatriz.

SÁBADO

Martim encontra o dossiê que Encarnação entregou a Bento e pede ao vereador que se afaste de suas investigações. Iolanda fala para Dalva que deixará a fazenda. Carlos provoca Bento no bar de Chico Criatura. Tereza sofre chantagem de Carlos. Bento desiste de sua investigação e Encarnação fica com raiva. Ceci tem um mau pressentimento com Martim.

*OS RESUMOS DOS CAPÍTULOS ESTÃO SUJEITOS A MUDANÇAS EM FUNÇÃO DA EDIÇÃO DA NOVELA.



PLANTS VS ZOMBIES

Prepare-se para uma batalha antizumbi hilária e cheia de ação!

A HQ OFICIAL DO GAME!

Nas bancas e livrarias. **Pixei**

SOLUÇÃO ANTERIOR

M	B	B	L	L
B	U	M	B	A
S	L	O	G	A
I	A	I	N	C
C	R	I	T	E
K	A	R	D	E
D	E	L	O	S
M	E	D	I	A
M	A	C	A	O
B	E	M	U	L
B	E	L	I	G
R	R	I	S	A
T	R	A	P	D
Q	U	E	C	E
R	U	T	I	A
A	P	A	N	T

PALAVRAS CRUZADAS DIRETAS

Mal-humorado; tristonho	Nome do cruzeiro com Roberto Carlos		(?): duro: o adversário difícil de vencer	Meninge mais superficial (Anat.)	Caracteriza o cenário da novela de época
	Gosta muito	Camila Belle, atriz			
Parte protetora da camisa do jogador de futebol americano					São Bernardo, no ABC paulista
Tanajura (bras.)					
		Aparelho acionado pelo peso da água	"A justiça tarda, (?) não falha" (dito)		Processador de texto da Microsoft
(?)-sec. variedade de champagne	Designação do artilheiro (fut.)				
		Surgida aparentemente do nada	Unir; prender com corda		O mosquito que queria ser padre (Lit.)
Aprender, em inglês	Sangria (?): situação urgente				
			Possuir		Letra na roupa do Robin (HQ)
			Interjeição comum do mineiro		
Aplaudir; ovacionar	Romance com Peri e Ceci, de J. de Alencar				
				Na (?): na fossa (gíria)	"Ora (?)"!, expressão portuguesa
Cantor que gravou "Garotos II" (MPB)				Brinquedo voador, é popular na China	P I P A
Torcedor do Internacional-RS (fut.)	A laranja do suco do bebê		Sua pele é cobijada		
			Mar de (?), lago		
					Agência da ONU para a Saúde (sigla)
Olhar				(?) Campos, atriz de "Jóia Rara"	
Doutrina colocada em prática durante os dois governos Vargas (BR)		(?) certo: ter bom resultado		Juan Carlos (?): abdicou em 2014	Letra sagrada para os maçons

horóscopo

ÁRIES

Um dia muito importante para cumprir com as suas responsabilidades e atribuições profissionais. Questione-se sobre a melhor maneira de utilizar os seus talentos e poder profissional.

TOURO

Momento positivo para questionar os seus conceitos, verdades e paradigmas. Estudos e viagens podem ter um efeito transformador sobre a sua personalidade.

GÊMEOS

Percepção de que você não tem controle sobre todas as situações. Um dia de importantes constatações e mudanças emocionais e materiais. É preciso que flua mais com a vida e que se aprimore, geminiano.

CÂNCER

Mudanças no seu comportamento em relação às pessoas são necessárias. É uma fase em que você percebe a tendência a velhos padrões emocionais.

LEÃO

Reconstrução de sua trajetória e identidade profissional. Momento favorável para aprimorar a expressão de seus dons e habilidades. Um dia muito importante para cuidar mais da saúde e do trabalho.

VIRGEM

Atenção com a tendência a comportamento controlador e manipulativo. Evite atitudes possessivas no âmbito afetivo. É uma fase muito significativa para você perceber os seus verdadeiros interesses.

LIBRA

Mudanças no âmbito familiar e emocional estão ocorrendo com os librianos. É necessário que você esteja firme sobre os seus próprios pés, que tenha mais autonomia.

ESCORPIÃO

Cuidado com a tendência a agir de uma forma veemente controladora. Objetivos que envolvem amigos estão estimulados agora. É uma fase muito oportuna para você criar um maior senso de colaboração.

SAGITÁRIO

Uma fase importante para desenvolver mais os seus talentos e habilidades. É importante que tenha consciência do que ainda não expressou ou aprimorou adequadamente.

CAPRICÓRNIO

A conjunção de Lua e de Plutão em seu signo, indica intensidade emocional. Cuidado com atitudes controladoras e possessivas, capricorniano.

AQUÁRIO

Fortes lições de desapego e de percepção do que é essencial. Capacidade de recuperação física e de regeneração ligada à saúde. Um momento em que percebe o que é realmente importante em sua vida.

PEIXES

A força está na colaboração e no que é feito em parceria, pisciano. É uma fase oportuna para unir esforços e talentos. Força do que é realizado em equipe, em grupo e junto a instituições.

SALMO DO DIA

Ele não permitirá que seus pés resvaluem; não dormirá aquele que te guarda. Não, não há de dormir, nem adormecer o guarda de Israel. O Senhor é teu guarda, o Senhor é teu abrigo, sempre ao teu lado. (Salmo 121; vers. 3 a 5)



Pérola do dia

“Acredite em si próprio e chegará um dia em que os outros não terão outra escolha senão acreditar com você”.
Cynthia Kersey

Rose Bracht

social@oparana.com.br

Infame

Que toda a maldade viresse dinheiro e que toda a inveja me faça perder peso!



Evellin Aliny Canabarro dá o ar da graça e da beleza na coluna, clicada por Eduardo Correia

Tom maior

Regida pela maestrina Giordana Galvan Lube e formada por 60 músicos, a Orquestra Sinfônica de Cascavel vai festejar em grande estilo os seus 14 anos de atividades. Precisamente com um concerto marcado para a noite do próximo sábado, no palco do Teatro Municipal, com repertório recheado de clássicos da música erudita de Tchaikovsky e Mozart e dos compositores brasileiros mais populares como Heitor Villa-Lobos. O espetáculo, com entrada gratuita, contará com convidados especiais, como a Orquestra de Violão de Toledo e o grupo cascavelense Kuribi. Simplesmente imperdível.

Em destaque

“O papel transformador da assistência social na vida das pessoas” é o tema do Prêmio Amop de Jornalismo 2016, que tem inscrições abertas até o dia 11 de outubro pelo site www.amop.org.br. Uma iniciativa da Amop – Associação dos Municípios do Oeste do Paraná com patrocínio da Itaipu Binacional, o evento destaca trabalhos realizados nas categorias Televisão, Rádio, Impresso e Fotografia. A festa de entrega da premiação está marcada para 11 de novembro, durante jantar realizado na Associação Atlética Comercial de Cascavel.

Cascavel de Ouro

Mais tradicional competição automobilística da cidade e que faz parte da história dos principais pilotos da região, além de ter sido vencida por personalidades nacionais, como Nelson Piquet, a 30ª Cascavel de Ouro será disputada no dia 23 de outubro. E como é de praxe, a prova atrairá milhares de pessoas ao Autódromo Zilmar Beux.

DIVULGAÇÃO

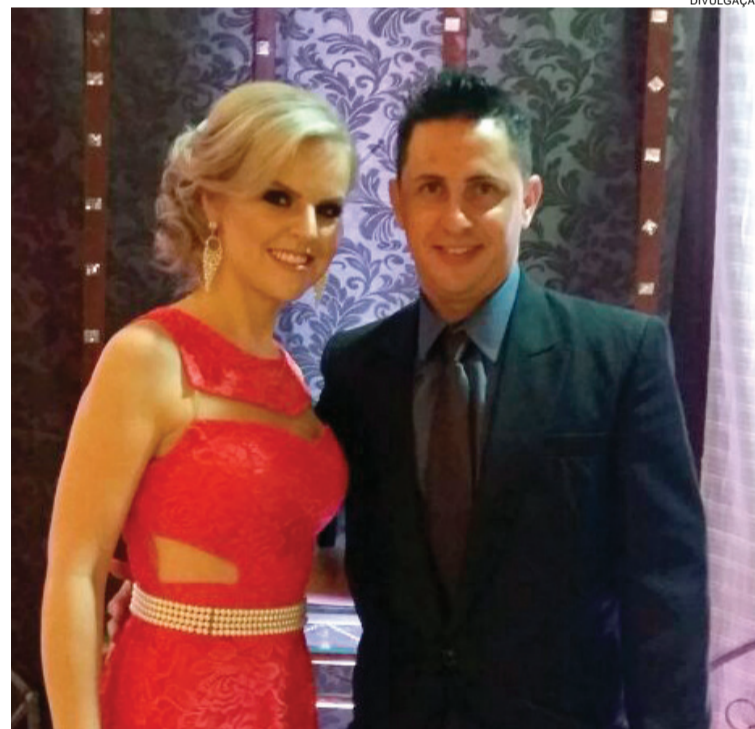

O jovem casal Gracieli Gruger e Lenilson Tesk, que comemora neste domingo o aniversário dele

Ribalta

Promovida em sua quadragésima primeira edição, o Festival de Teatro de Toledo vai movimentar a vizinha cidade entre os dias 14 e 22 de setembro. Realizado pela Secretaria de Cultura em parceria com a Itaipu Binacional, o evento promove o acesso a peças teatrais, proporcionando o confronto dos estilos cênicos diversos, e tem inscrições abertas até o próximo dia 8.

Ciranda social

Festejando o noivado, Milena Schmidt e Thiago Vieira Lemes reuniram familiares e amigos ontem para um jantar.

Aniversariante deste domingo, Léia Ribas recebe amigas para tarde de chá e bate-papo.

Bodas de Cristal: Yuri e Marina de Souza Baptista comemoram amanhã 15 anos de casados.



PLASTIVEL
Indústria de Plásticos Cascavel Ltda
Sacos, Sacolas, Filmes Técnicos,
Embalagens Plásticas Personalizadas.

Fone/Fax:
45.3038-4358 / 3035-4360
9969 4414

www.plastivel.com.br
BR 277 KM 596
Cascavel - Paraná

Conexão Empresarial

Realizadas no Teatro Municipal de Cascavel, estão agendadas para os próximos dias 12, 20 e 27 as palestras do Conexão Empresarial, evento realizado pela Uniacioc - Universidade Corporativa Empresarial da Acic. Os conferencistas convidados são o escritor e médico Augusto Cury, o jornalista e cineasta Arnaldo Jabor e o navegador Amyr Klink.



Em recente e elegante encontro de amigas da sociedade cascavelense, a presença de Renata Filipin, Mariza Piovesan e Cris Branco, em flash de Vinicius Bracht

Atração internacional

Para os paranaenses amantes do *heavy metal* vale contar que a banda Guns N' Roses incluiu Curitiba no roteiro da turnê que fará pelo Brasil em novembro. O show dos lendários Axl Rose, Slash, Duff McKagan e Dizzy Reede será dia 17, na Pedreira Paulo Leminski.

Sopa de letrinhas

Realizada em sua trigésima quinta edição, a Semana Literária Sesc e Feira do Livro de Cascavel tem abertura marcada para dia 12, reunindo no programa apresentações artísticas, exposições, lançamentos, mesa redonda, narração de histórias e sarau literário. O evento prosseguirá até o dia 16.

Aniversariantes

- ◆ **Domingo:** Angelo Guandelini, Hermes Cardoso Duarte, Luiz Fagundes, Lorena Canabarro, Rita Kassab, Antonio Celso de Oliveira Figueiredo, Leticia Silva, Christiane Massaro Lohmann, Luciane Zornita Rossi, Renato Beux, Eleni Miola, Julia Thays Kava Martins, Marcelo André Ferreira, Tania Assolini, Camilla Vitoria Campos Santos. Thiago Dutra, Ricardo Kressin, Josué Mendes de Castro, Pâmela Taborda dos Reis, Marco Antonio Garcia Lopes.
- ◆ **Segunda-feira:** Gabriela Donadussi, Marta Pacheco, Marilia Trazi Galafassi, Wister dos Santos Moreno, Dante Cezar Basso Filho, Alair Roberto Adam, Ana Paula Broetto, Karol Lunaro, Neri Luiz Simon, José Ricardo Messias, Eduardo Ávila de Araujo, Ivonete de Andrade, Vinicius Valero Pereira, Francielle Rossoni de Carvalho, Vinicius Valero Pereira, Marilene Cardoso, Jeferson Martins Costa, Adriana Siqueira, Joaquim Carvalho Bastos.

Torre 2 do Residencial Privilege no coração de Cascavel



Com grande satisfação, a Construtora JL entregou na última terça-feira (30/08/2016) a Torre 2 do Residencial Privilege, na cidade de Cascavel/Pr. O empreendimento está localizado no coração da cidade e contará com três torres após todas as etapas serem concluídas

PAIXÃO POR INOVAR

PABX Digistar liga você à novas oportunidades!

SOLUÇÕES QUE GERAM ECONOMIA

- PABX com até 482 portas;
- Tecnologia Digital e IP;
- Roteador Básico ou Avançado;
- Módulo GSM integrado;
- Consulta Portabilidade;
- Gerenciamento e Diagnóstico Remoto;
- Software de Gestão: Virtual Key System e muito mais.

Flextel Soluções.
Rua Cassiano Jorge Fernandes 1068
Parque São Paulo - Cascavel- PR
Fone (45) 3225-1033

CLIMATIZADORES

UM AR DE CONFORTO

TOP 160

TOP 400

TOP 60

Linha Industrial, Comercial e Residencial. Consulte nossa fábrica.

- CONFORTO TÉRMICO
- BAIXO CONSUMO DE ENERGIA
- MELHORA A UMIDADE DO AR
- MELHOR CUSTO X BENEFÍCIO

Rodovia BR 277 - Km 589, 15255 | Cascavel - PR

Telefone | Fax: (45) 3219-6899
topclima@topclima.com.br
topclima.com.br

INSPEL
Inspeção
Veicular
de Cascavel
Fone: (45) 3326-9303
Av: Tancredo Neves, 2608
Cascavel - PR

Pachenki vai com tudo

O cascavelense Diogo Pachenki promete ir com tudo em busca da vitória na 7ª etapa da Fórmula Truck, a ser disputada hoje, no Autódromo de Tarumã (RS). Vencendo, ele poderá recuperar a liderança perdida na etapa anterior. Pachenki é terceiro no campeonato com 179 pontos, contra 214 do vice-líder Paulo Salustiano e 236 do líder Felipe Giaffone. A próxima etapa será no dia 9 de outubro, em Cascavel.

Decisão
3ª etapa do Campeonato Paranaense de Velocidade
6ª etapa do Metropolitano de Marcas de Cascavel
6ª etapa da Copa Paraná/Sul de Motovelocidade
Dias 3 e 4/9
A partir das 9h
Autódromo Zilmar Beux - Cascavel - PR

Cascavel vive um dia de decisões

ACDelco
FREEDOM
ACDelco
FREEDOM
ACDelco

O Autódromo Zilmar Beux terá hoje um domingo de fortes emoções, com as finais dos campeonatos Paranaense de Velocidade e Metropolitano de Marcas de Cascavel. Serão conhecidos os campeões das categorias Marcas, Turismo 1.600 e Fórmula do Paranaense e das categorias Marcas A, Marcas B e Turismo 1.600 no Metropolitano.

mobilismo) e a programação prevê para às 9h55 a prova de Fórmula; 10h35, 1ª prova da Copa Paraná/Sul de Motovelocidade - categorias Evo e Pro; 11h15, 2ª prova de Marcas A e B; 12h10, 2ª prova de Turismo 1.600; 13h45, prova da Copa Paraná/Sul de 600 e 1000cc; 14h30, 2ª prova de Fórmula; e às 15h25, 2ª prova da Copa Paraná/Sul de Motovelocidade das categorias Evo e Pro.

MARCAS B

A decisão da categoria Marcas B será empolgante, colocando frente a frente a dupla cascavelense Edson Massaro/Cleves Formentão e o toledano Miguel Laste. A classificação está subjude, aguardando o julgamento do recurso de Caio César Carvalho pelo TJD (Tribunal de Justiça Desportiva) da FPrA. Portanto, o campeão não poderá ser proclamado hoje se Caio estiver entre os primeiros colocados. Depois de cinco etapas, sem os descartes, Massaro e Formentão estão na frente com 149,25 pontos, contra 145 de Laste. Já com os descartes dos três piores resultados Laste passa para a liderança com 135 pontos, contra 131,75 de Massaro e Formentão. Desta forma, a decisão será eletrizante: quem chegar à frente será campeão.

TURISMO 1.600

Felipe Carvalho lidera sem e com os descartes. Sem os descartes ele tem 165,5 pontos, contra 155 de Juliano Silva e 116,5 de Roney Ribeiro Mendes. Já com os descartes dos três piores resultados da temporada, Felipe continua líder com 156,5 pontos, 1,5 à frente de Juliano Silva

CASA WIRELESS
DISTRIBUIDOR AUTORIZADO
AMERICA • AMERICA BOX
Shopping Vendôme, 5º Piso
www.casawireless.com.py

A jornada tem promoção e organização do Automóvel Clube de Cascavel e com supervisão da FPrA (Federação Paranaense de Auto-

MARCAS A

Na categoria Marcas A, Thiago Klein, da equipe Paraguay Racing, vai à pista em busca do bicampeonato. Campeão do ano passado, ele lidera a classificação sem e com descartes. Sem os descartes ele tem 166 pontos, contra 146 de Marcel Sedano, 145 de Edoli Caus e 126,5 de Paulo Bento. Já com os três descartes obrigatórios, Thiago tem 150 pontos, Senado 140, Edoli 117 e Paulo Bento 113,5.

MELHOR METROPOLITANO

Quem acompanhou todas as etapas da atual temporada não tem dúvidas: este foi o melhor Campeonato Metropolitano de Marcas de todos os tempos, com provas equilibradas e belas disputas. A prova de hoje irá consagrar três campeões, mas todos que competiram fizeram parte do grande espetáculo.

Damian
A primeira loja de pneus de Cascavel
Auto Center
• ALINHAMENTO
• BALANCEAMENTO
(NO LOCAL)
Revendedor autorizado Trava Carneiro
Av. Brasil, 4518 - Fone (45) 3223-6363
Cascavel - PR

COMPOSTO DE
ERVA MATE
FOLHA VERDE
Fone: (45) 3224-3435
folhaverde@folhaverde.ind.br

JACK'S
Wash Motocicletas
Cascavel - PR
Lavagem, Polimento,
Manutenção e Troca de Óleo
(motos)
Fone: (45)3037-3902 e (45) 9960-4743
Rua Rio de Janeiro, 1677 - Cascavel - PR



Thiago Klein pode se sagrar bicampeão do Metropolitano de Cascavel neste domingo

Felipe Massa

Felipe Massa inicia hoje a sequência de oito corridas em clima de despedida da Fórmula 1. Ele se aposenta ao fim da atual temporada. Hoje ele pilota o carro da Williams em sua última corrida de Fórmula 1 na Itália.

Felipe Nasr

Felipe Nasr passa a ser a única esperança de o Brasil continuar na principal categoria do automobilismo mundial. Suas opções são renovar com a Sauber ou substituir Felipe Massa na Williams graças ao patrocínio da Petrobras e do Banco do Brasil. Se Nasr não conseguir assinar contrato para 2017, o Brasil ficará sem um representante da Fórmula 1 depois de mais de 40 anos.

Nathaniel Bueno

O curitibano Nathaniel Bueno conclui hoje seus três dias de testes no Kartódromo Delci Damian. Ele se prepara para o Campeonato Paranaense de Kart, a ser disputado de 15 a 17 deste mês, e para a Copa Brasil, programada para o período de 9 a 15 de outubro. Nathaniel é uma das esperanças de título para o Paraná na categoria Graduados.

Garantia de fábrica
NEW HOLLAND
AGRICULTURE
CONSÓRCIO
Av. Brasil, 3.025 - Fone (45) 2101-3333
São Cristóvão - Cascavel - PR

Panorâmica
Imaginologia Odontológica
Serviços de Radiologia
Tomografia Computadorizada
Documentação Odontológica
Rua Antonina nº 1971 - Cascavel PR
45 3224 5662
www.panoramicaiaosx.com.br

Auto Posto MAÇARICO
Campeão em atendimento
Fone (45) 3223-1338
Av. Brasil, 5.276 - Cascavel - PR

itqipu água mineral
DISK ÁGUA
(45) 3226 0544

ATLAS ferro velho
Comércio de sucatas, eixos, tubos, chapas, cantoneiras, nylon, bronze, etc.
BR 277 - KM 591
F: (45) 3224 - 3255

Casas Brasil
Confeções, Cama
Mesa e Banho
Charme para
você e conforto
para sua família
Assis Chateaubriand
Av. Tupãssi, 2.547
Fone (45) 3528-6456
Toledo
Rua Barão do
Rio Branco, 1.132
Fone (45) 3277-1923

Isenção polêmica

O governo do Estado do Rio de Janeiro, que passa por uma severa crise financeira, concedeu à Coca-Cola uma isenção tributária de R\$ 3,3 milhões durante a realização dos Jogos Olímpicos. O benefício fiscal foi dado a uma subsidiária brasileira da companhia para que ela patrocinasse o Boulevard Olímpico, evento público realizado durante a Olimpíada.

Brasil Sub-20

Três dias depois de ficarem no empate por 1 a 1 em jogo-treino fechado aos torcedores no St. George's Park, as seleções sub-20 de Brasil e Inglaterra voltam a se enfrentar neste domingo, às 10h30 (de Brasília), no Aggborough Stadium. Na última quinta, o Brasil abriu o placar com Richarlison, atacante do Fluminense, e Nyles, do Arsenal, deixou tudo igual para a Inglaterra. As equipes realizaram uma disputa de pênaltis após o empate e aí o Brasil venceu por 4 a 3. O goleiro Daniel Fuzzato, do Palmeiras, se destacou ao defender duas cobranças.

Jogo da Saudade

Partida festiva reunirá atletas veteranos do futebol cascavelense

Cascavel - Com a expectativa de ser uma das primeiras disputas no reformulado Estádio Olímpico Regional, o Jogo da Saudade vai reunir atletas veteranos do futebol cascavelense no dia 10 de dezembro.

Os detalhes do evento foram tratados em uma reunião que contou com a presença do organizador do

jogo, o veterano Carlos Diniz, o secretário municipal de Esportes, Wanderley Faust, o diretor Fábio Brugnerto e representantes das escolinhas de futebol Sorec/Tigrão, Francieli Budaz e Viviane Cantelli.

A ideia é reunir pela primeira vez os jogadores que defenderam a Sorec/Tigrão e o Cascavel Esporte Clube

nos anos 90. Durante a reunião de craques também deverá ser oficializado o retorno da Sorec ao futebol profissional, com participação na Terceirona 2017.

O Jogo da Saudade terá uma programação especial, que incluirá carreta com participação dos atletas veteranos pelas principais ruas da cidade e almoço de con-

fraternização.

“Os ex-atletas da Sorec/Tigrão já formaram um grupo e estão entrando em contato com os craques da época e nesta semana começaremos os contatos com os atletas do Cascavel Esporte Clube. Peço aos atletas que não forem contactados entrar em contato pelo fone [45] 9993 3792”, pede Calos Diniz.

Sem clube, goleiro Deola não pensa em “pendurar as luvas”

Céu Azul - Goleiro que tão bem representou o futebol paranaense ao substituir “São Marcos”, um dos maiores ídolos do Palmeiras, Eliton Deola, conhecido simplesmente como Deola, de 33 anos, viveu altos e baixos no mundo da bola e decidiu “dar um tempo” na carreira para colocar a cabeça no lugar e curtir a família, mas aposentadoria não está nos planos deste filho de Céu Azul.

Deola passou um bom tempo “esperando a sua vez” no Verdão. Estreou no time em 2009, chegou a ter uma boa sequência em 2010 - com a contusão do ex-goleiro Marcos - e assumiu a titularidade de vez quando Marcão se aposentou, em 2012. Foi quando a sua primeira (e longa) passagem pelo clube começou a chegar ao fim. Deola não repetiu as boas atuações dos anos anteriores, perdeu a posição para Bruno e não jogou mais pelo

time. Em seguida, passou por Vitória, Atlético Sorocaba e Fortaleza, sua última equipe antes de resolver dar um tempo na carreira.

“Eu precisava de um tempo. A minha cabeça já não estava mais 100% focada no futebol, então já não estava

me fazendo bem. Tudo estava me estressando, e quando tudo está te estressando, te causando problema, quer dizer que o errado é você, e não os outros. O treinador dava outro treino, eu ficava estressado, acontecia tal coisa, eu ficava estressado... Eu

estava intolerante, e o problema na verdade era comigo. Foi quando eu falei: ‘espera aí, deixa eu sair um pouquinho, deixa eu espairecer um pouco, curtir um pouco a minha família’”, disse Deola em entrevista publicada no portal da UOL.



Deola decidiu dar um tempo na carreira para cuidar de si e curtir sua família

PRESENÇA DA FAMÍLIA

Apesar do período de estresse que viveu no futebol, Deola afirma não ter pensado em parar de vez com a carreira, e sim apenas dar um tempo para “voltar com tudo”. “Ao longo da minha profissão eu já pensei que, quando chegasse aos 33, 34 anos, eu pensava nesta possibilidade de encerrar a carreira. Isso passava na minha cabeça por conta das lesões que eu tive [fratura grave na mão em 2013 e problema grave no púbis em 2014] e por várias circunstâncias, são coisas que fazem dar uma repensada, mas desta vez não. Quando eu optei em dar uma afastada eu não pensei em parar, eu pensei realmente em dar um tempo e voltar a ter aquela vontade de jogar futebol”, revelou o ex-goleiro palmeirense, que queria ficar mais próximo da sua família. “Eu nunca tinha ido numa festa do Dia dos Pais na escola da minha filha, então eu precisava dar um tempo. Eu fiquei de dois a três meses parado, sem assistir jogo, sem praticar esporte, só fazendo os meus trabalhos. Foi muito importante para mim, pessoalmente, ter dado esta parada. Profissionalmente não, é pior, mas pessoalmente, para mim, foi muito bom. Eu melhorei a minha cabeça e a minha parte física”, contou Deola.

AJUDA DE MARCOS

Antes de resolver dar uma parada na carreira, Deola procurou conversar com algumas pessoas que pudessem lhe dar bons conselhos. Entre elas está “São” Marcos, que aprovou a ideia. “Todo mundo estava me encorajando a continuar jogando e o Marcos, conversando com ele, me entendeu perfeitamente porque ele já se viu nesta situação e passou muito por isso. Muitas vezes ele precisava de um tempo a mais para recuperar, só que não conseguia por causa de contrato, e eu não tinha mais contrato com ninguém e falei: ‘vamos dar um passo atrás, por mais que fosse me prejudicar profissionalmente, mas saúde, corpo, mente e família vêm em primeiro lugar, depois a gente corre atrás’, e o Marcos falou: ‘Está certo, dá uma espairecida e depois volta com tudo’, porque potencial eu sei que eu tenho. Eu sei aonde posso chegar, então agora é uma questão de tempo para voltar a jogar uma Série A ou B”, revelou.

**panorama
esportivo****Atenção, motoristas**

Em uma manhã com previsão de pancadas de chuva e temperatura na casa dos 15°C em Cascavel, cerca de 500 atletas devem participar hoje da 17ª etapa do Circuito Sesc de Corrida e Caminha de Rua. O evento terá largada às 7h30 na Avenida Tancredo Neves, esquina com a Rua São Paulo, para os competidores das distâncias de 5 km e 10 km. Às 8h30 partirão os participantes da Caminhada da Família, com distância de 4 km.

Taça FPF

O duelo isolado entre Portuguesa Londrinense e Andraus, às 11h05, no Estádio VGD, em Londrina, fecha hoje a rodada de ida das quartas de final da Taça FPF, competição que dará ao campeão uma vaga na Série D do Brasileiro 2017. Na primeira fase a Lusinha avançou na sétima posição sem nenhuma vitória, enquanto a equipe de Campo Largo foi a vice-líder com 11 pontos (três vitórias). No jogo entre os dois pela fase classificatória a igualdade prevaleceu, com um empate por 1 a 1 em Londrina.

Terceirona

Quatro jogos movimentam hoje a Terceirona 2016, todos às 15h30. Destaque para o duelo entre o líder Iraty e o lanterna Arapongas, no Norte do Estado. O Iraty tem 10 pontos (três vitórias e um empate) e o Arapongas ainda não pontuou. Outro confronto interessante é o do terceiro colocado União/Francisco Beltrão (7 pontos) contra o quinto Batel (5), em Guarapuava. Os demais duelos são entre o quarto colocado Independente/São José (7) e o oitavo colocado Junior Team (1), em Ponta Grossa, e o sexto Nova Fátima/Assaí (4) com o nono Pato Branco (0). O vice-líder Campo Mourão (8) folga na rodada.

Escolares

A fase regional dos Jogos Bom de Bola chega ao fim hoje em 15 cidades. Em Cafelândia, sede das disputas do Núcleo Regional de Educação de Cascavel, as decisões serão no Estádio Municipal a partir das 8h, com a disputa do bronze na categoria B (12 a 14 anos). Na sequência, às 8h55, haverá a decisão do terceiro lugar da categoria A (15 a 17 anos) e as partidas pelo título das categorias B (10h) e A (10h55), respectivamente. O C. E. Marilís Faria Pirotelli, de Cascavel, é favorito em ambas.

Paradesporto

Falta de profissionais especializados é entrave

Rio de Janeiro - A falta de profissionais e de instituições especializadas no trabalho com atividade física para pessoas com deficiência ainda é uma dificuldade para o avanço do esporte adaptado no Brasil.

Segundo a professora da UFRGS (Escola de Educação Física, Fisioterapia e Dança da Universidade Federal do Rio Grande do Sul) Janice Zarpellon Mazo, apesar de ser obrigatória a inclusão de uma disciplina de educação física especial nas faculdades de Educação Física, na maioria das instituições o assunto é tratado de forma superficial e focado mais na necessidade de inclusão social de crianças com deficiência nas escolas.

“Na maioria das faculdades é apenas uma disciplina, com quatro créditos, 60 horas. Então, dentro da formação de um profissional de educação física, podemos considerar

pouco. E, muitas vezes o professor acaba focando mais a questão da necessidade de inclusão social na escola, porque ele é obrigado a aceitar algum aluno com deficiência. Mas, para trabalhar a preparação para o campo do esporte,

acredito que precisaríamos de mais disciplinas”, diz a professora. Segundo ela, existem só duas faculdades que são referência no assunto no Brasil: a Universidade Estadual de Campinas e a Universidade Federal de Uberlândia.

EXPERIÊNCIA QUE DEU CERTO

Um dos programas de paradesporto que faz sucesso no País é o desenvolvido pela ADD (Associação Desportiva para Deficientes). É uma instituição esportiva sem fins lucrativos, mantida por meio de leis de incentivo, apoio e patrocínio, e que atua há 20 anos em São Paulo. No programa de iniciação ao esporte é prestado atendimento a cerca de 250 crianças e adolescentes que nasceram ou se tornaram deficientes, com foco na inserção social por meio do esporte. As crianças menores fazem atividades esportivas e culturais e, a partir dos 12 anos, são direcionadas para esportes específicos, como natação, basquete, atletismo e bocha. Já o programa de rendimento da instituição atende a 50 atletas que fazem treinamentos diários para melhorar sua técnica, com a possibilidade de participar de competições. Destaques da equipe do Brasil na Paraolimpíada, o nadador Daniel Dias e o jogador de basquete em cadeira de rodas Pedro Vieira começaram no esporte na ADD.

DISCIPLINA ESPECÍFICA

Com o objetivo de melhorar a formação de profissionais de educação física para a questão do esporte adaptado, Janice criou uma disciplina na UFRGS para tratar do assunto. Ela sugere que a preparação dos profissionais de educação física deve incluir cursos de formação de treinadores e de preparadores físicos. “Queremos formar profissionais ou, pelo menos, sensibilizar os profissionais da educação física para esse campo de trabalho. É um mercado em expansão, é bem promissor para os profissionais de educação física. Mas acredito que ainda não se percebe isso aqui no Brasil”, afirma a pesquisadora.

TOCAM HOJE	
BRASILEIRÃO SÉRIE A	
16h	Botafogo x Grêmio
BRASILEIRÃO SÉRIE B	
18h30	Ceará x Avaí
BRASILEIRÃO SÉRIE C	
11h	Portuguesa x Boa Esporte
11h	Guaratinguetá x Macaé
13h	Ypiranga x Mogi Mirim
16h	Botafogo-PB x Confiança
16h	ASA x Fortaleza
16h	América-RN x Cuiabá
18h30	Remo x Salgueiro
BRASILEIRÃO SÉRIE D	
16h	CSA x Iruano
18h30	São Bento x Itabaiana
19h	Atlético-AC x C/Moto Club
ELIMINATÓRIAS EUROPEIAS	
13h	Dinamarca x Armênia
13h	Eslováquia x Inglaterra
13h	San Marino x Azerbaijão
13h	Cazaquistão x Polónia
13h	Lituânia x Eslovênia
15h45	Malta x Escócia
15h45	Rep. Tcheca x Irlanda do
Norte	Romênia x Montenegro
15h45	Noruega x Alemanha
AMISTOSOS	
10h30	Inglaterra x Brasil Sub-20

PLACAR DE ONTEM

BRASILEIRÃO SÉRIE A	
Fluminense	3 x 2 Figueirense
BRASILEIRÃO SÉRIE B	
Vila Nova	0 x 0 Atlético-GO
Tupi	0 x 1 Bragantino
Oeste	3 x 3 Paraná Clube
Bahia	1 x 0 Vasco
Londrina	0 x 0 Joinville



SÉRIE A | Grêmio joga para voltar ao G4



Em partida atrasada da 19ª rodada da Série A do Campeonato Brasileiro, o Grêmio enfrenta o Botafogo neste domingo, às 16h, no Rio de Janeiro, em busca de voltar ao G4. Sexto colocado com 36 pontos, o tricolor gaúcho está a um ponto do quarto colocado Corinthians. Caso vença, o Imortal também ultrapassará o terceiro Atlético-MG, que tem 39 pontos mas saldo de gols inferior. Mas o técnico Roger Machado (foto) não conta com os convocados Marcelo Grohe, Pedro Geromel e Miller Bolaños, além dos lesionados Everton e Negueba. Para o Botafogo, que está a dois pontos da zona de rebaixamento, jogar no acanhado Estádio Luso-Brasileiro é o trunfo para se afastar do Z4.

ptn Vereador

Jaime Vasatta

Política de atenção e respeito

Gratuito CNPJ: 21.819.828/0001-36 Valor: R\$ 48,00
Cotação: Cotação para todos (PTN - PIB - PR) CNPJ: 02.023.171/0001-36

19621

Princesa dos Campos ENCOMENDAS

SANTA CATARINA
PARANÁ
RIO GRANDE DO SUL

Entre em contato conosco pelo **0800 42 1000**, solicite a visita de um dos nossos consultores comerciais, e descubra o porque somos o melhor serviço de Encomendas do Sul do Brasil.

0800 42 1000 Princesa dos Campos Encomendas em SP · PR · SC · RS

PREVISÃO DO TEMPO

CASCADEL

Domingo 04/09/2016 Pancadas de chuva

Segunda 05/09/2016 Parcialmente nublado com chuvas e trovoadas a partir da tarde

Terça 06/09/2016 Nebulosidade variável

Maringá max 23 min 17

Londrina max 22 min 16

Cascavel max 18 min 15

Foz do Iguaçu max 19 min 15

Curitiba max 15 min 14

Paranaguá max 19 min 18

CRESCENTE 09/09/08:48 CHEIA 16/09/16:05 MINGUANTE 23/09/06:56 LUA NOVA 30/09/21:11

Loterias CAIXA

NOSSOS RESULTADOS SÃO INFORMATIVOS E NÃO SUBSTITUEM OS RESULTADOS OFICIAIS.

FEDERAL concurso 5107	DUPLA SENA concurso 1539	LOTOMANIA concurso 1689
1º prêmio 69.972 2º prêmio 39.748 3º prêmio 08.180 4º prêmio 25.577 5º prêmio 76.485	1º sorteio 02 09 11 18 30 33 2º sorteio 01 09 35 43 45 49	03 08 09 15 26 34 40 41 43 48 54 56 57 60 64 70 76 87 91 98
QUINA concurso 4175	LOTOFÁCIL concurso 1407	TIMEMANIA concurso 925
03 06 15 18 52	01 02 04 05 06 07	02 13 16 34 55 77 78
MEGASENA concurso 1853	10 12 13 20 21	
01 02 34 39 41 45	22 23 24 25	TIME DO VASCO/RJ

Classificados

anuncio@oparana.com.br



01 - O Paraná Domingo, 04/09/2016

CONSORCIO ARAUCÁRIA Lan e CONSÓRCIO DE CARROS
 Seu Carro ou Moto poderá valer como Lance!
 Não Perca essa Oportunidade, Você Poderá ser o Próximo Contemplado!

Crédito	Parcela
R\$ 25.000,00	R\$ 351,19
R\$ 30.000,00	R\$ 421,43
R\$ 40.000,00	R\$ 561,90
R\$ 50.000,00	R\$ 702,38
R\$ 100.484,20	R\$ 1.381,66

Parcelas a partir de: **R\$ 351,19**

www.lanceconsorcios.com.br
 Av. Brasil, 2962 - Sl.: 10 Shopping West Side
45. 3325-1070 | 9972-3798



D-20 4 PORTAS
 Original de fábrica, 88, bege. F: (45) 9972-2444/ 9800-8344. CI-170110.



C3 COMPLETO
 2006, preta. R\$ 16.000. Abaixo da FIPE. F: (45) 9974-4490. CI-170063.



CIVIC 2.0 LXR 15/15
 22.000km, único dono. R\$ 68.900. Não aceito troca. F: (45) 9978-7521. CI-170085.



SAVEIRO 1.6 2005
 Flex, branca. R\$ 17.000. F: (45) 9974-4490. CI-170064.



CONPRAMOS CONSÓRCIO
 Diversos, contemplado ou não, de todas as administradoras, mesmo cancelado ou com parcelas em atraso, pagto a vista e também reaver valores pagos, calculamos valores ofertados em lance. F: (45) 3224-9891/9966-6379/ 9103-5944 orlandobortoli@hotmail.com CI-169516.



CONSORCIO
 CONTEMPLADO. Crédito de R\$ 36.000., entrada de R\$ 11.000. + 73 parcelas de R\$ 535,84. Tratar fone: (45) 9972-3798 / 3325-1070. CI-170241.



POPULARES 0 KM
 Através do consórcio, muito mais barato. Celta, Gol, Uno, Palio, HB20 e outros. Crédito de R\$ 15.000., R\$ 20.000., R\$ 30.000., e R\$ 50.000. Mensalidades a partir de R\$ 295. Seu veículo usado poderá valer como lance. Para fazer um bom negócio fale com o Jorge. F: (45) 3222-1802/ 9972-3798. www.lanceconsorcios.com.br CI-170240.



ALUGO APARTAMENTO
 Novo, 2 quartos, próximo a Unipar. R\$ 700. F: (45) 9914-0908. CI-170172.

ALUGO APARTAMENTO
 801, Edifício Tulipa, suite, quarto, 1 vaga de garagem valor. R\$ 900. F: (45) 3223-2586. CI-170164.

ALUGO APARTAMENTO
 801, Edifício Tulipa, suite, 2 quartos e 2 vagas de garagem. R\$ 1.350. Interessados entrar em contato com Construtora Viver Bem. F: (45) 3223-2586. CI-170163.

ALUGO APARTAMENTO
 Residencial Family, 3 quartos, 1 vaga de garagem, próximo ao Colégio Expressão, Rua Oswaldo Cruz. R\$ 550. F: (45) 9981-4704 c/ Claudete. CI-170202.

APART COMERCIAL
 Alugo, central, 3 salas, WC, e lavand., coz. com geladeira, pia, fogão, sem problemas de estacionamento, super seguro, sem condomínio, sem água e IPTU. F: (45) 9911-1024/ 9966-5700 CI-170215.

APART NOVO STA CRUZ
 Próx Uopecan. Garagem, 2 qtos, sala, coz./lavand.a, sacada c/ churrasq., porcelanato, molduras em gesso, poço artesiano, portão eletrônico, cond barato. R\$210.000. F: (45) 9943-0363. CI-170318.

APART RES OESTE
 3 quartos, sala, cozinha, lavanderia, 1 vaga de garagem, 92m² de área total. R\$ 150.000. F: (45) 3038-6347/ 9947-4163 CRECI 20685. CI-170049.

APARTAMENTO
 Res. Bariloche, 3 qtos e d+ dependências, totalmente reformado, R\$ 160.000. F: (45) 3035-6699/ 9966-6699 CRECI 3999 CI-169705.

APARTAMENTO
 Res. Cascavel, térreo, 3 qtos e d+ dependências, reformado com cozinha planejada, R\$ 180.000. F: (45) 3035-6699/ 9966-6699 CRECI 3999 CI-169706.

SERAFIM VENDE
 Apartamento, prox. Asserval, c/ aprox. 50m², 2 quartos, demais dependências. Por apenas R\$ 110.000. F: (45) 9936-4099. www.willianserafim.com.br CI-169740.

SERAFIM VENDE
 Ed. Rothemburg, B6, 2º andar, rua 7 de Setembro 4249, com aprox. 138m² área total, 3 quartos, banheiro social, sala de estar, sala de jantar, cozinha, área de serviço e 2 vagas de garagem coberta. R\$ 228.000. F: (45) 3222-0039/ 3224-8001. CI-170199.

ALUGO CASA CENTRO
 Madeira, Rua Vicente Machado, 529, abaixo da garagem da Princesa dos Campos. R\$ 450. F: (45) 9914-2514. CI-170187.

ALUGO SOBRA DO 177M²
 Rua 3 Barras, Faculdade. Suite, 3 qtos, sala ampla, coz., copa, lavand., 2 WC, gar., edícula, cerca elétrica, portão eletrônico. R\$ 1.300. F: (45) 9919-9360. CI-170272.

ALUGO SOBRA DO 177M²
 Rua 3 Barras, Faculdade. Suite, 3 qtos, sala ampla, coz., copa, lavand., 2 WC, gar., edícula, cerca elétrica, portão eletrônico. R\$ 1.300. F: (45) 9919-9360. CI-170272.

V. MORETTI ALUGA
 Apartamento Ed. Amadeus, Rua Carlos de Carvalho, 4394, centro, suite c/ armário e sacada, 2 qtos sendo 1 c/ armários, sala 2 ambientes, sacada, cozinha c/ armários, bwc social, área de serviço, escritório, 2 vagas de garagem. R\$ 1.500. F: (45) 3322-1515 CRECI 3149 J. CI-164716.

V. MORETTI VENDE
 Apartamento Ed. Monte Real, Rua Castro Alves, 2215, entro, c/ aprox. 178m², suite c/ armários planejados, 2 quartos, sala 2 ambientes, cozinha c/ móveis planejados, bwc social, área de serviço, escritório c/ armários, sacada fechada c/ blindex e móveis, 1 vaga de garagem. R\$ 425.000. F: (45) 3322-1515 CRECI 3149 J. CI-164711.

VENDE APART CENTRAL
 2 qtos, sala estar/jantar, coz, WC, lavand, sacada c churrasq. Semi-mobiliado R\$ 220.000. S mobilia. R\$200.000. F:(45) 9814-6980/9970-2603(Whats) CI-169963.

VENDE APARTAMENTO
 Atrás da área militar, 2 quartos, sala estar/jantar, cozinha, lavand., WC, sacada. R\$ 180.000. F: (45) 9814-6980/ 9970-2603 (Whats) CI-169964.

VENDE APARTAMENTO
 Edifício Flor de Liz, suite, 2 quartos, 2 vagas de garagem. R\$ 430.000. Interessados entrar em contato com Construtora Viver Bem. F: (45) 3223-2586. CI-170162.

VENDE APARTAMENTO
 Centro, 2 quartos, demais depend., coz. planejada, porcelanato vidrificado. Pronto p/ morar. R\$ 195.000. F: (45) 3224-9891/ 9966-6379/ 9103-5944. CI-170232.

VENDE APARTAMENTO
 c/ 3 qtos, churrasq. na sacada, próx. comercial, garagem ampla 2 carros, novo. Preço de ocasião R\$ 170.000. Troco por imóvel em Toledo. F: (45) 8403-3251/ 9973-6072. CI-170192.

VENDE APARTAMENTO
 Ed. Rothemburg, B6, 2º andar, rua 7 de Setembro 4249, com aprox. 138m² área total, 3 quartos, banheiro social, sala de estar, sala de jantar, cozinha, área de serviço e 2 vagas de garagem coberta. R\$ 228.000. F: (45) 3222-0039/ 3224-8001. CI-170199.

VENDE APARTAMENTO
 Ed. Geraldo Marques Saraiva, 8ªA, frente p/ Rua Mato Grosso, novo, sem uso, c/ suite, 2 qtos, sacada c/ churrasq. (10x1,70m), 2 garagens individualizadas, depósito. Prédio c/ piscina e ampla estrutura de laser. Área total de 205m². F: (45) 8405-0900. CI-170286.



ALUGO CASA CENTRO
 Madeira, Rua Vicente Machado, 529, abaixo da garagem da Princesa dos Campos. R\$ 450. F: (45) 9914-2514. CI-170187.

ALUGO SOBRA DO 177M²
 Rua 3 Barras, Faculdade. Suite, 3 qtos, sala ampla, coz., copa, lavand., 2 WC, gar., edícula, cerca elétrica, portão eletrônico. R\$ 1.300. F: (45) 9919-9360. CI-170272.

CLAUDIO C. KUSS LEILOEIRO OFICIAL **GRANDE LEILÃO PRESENCIAL E ONLINE**
LOCAL: RUA JOÃO LUNARDELLI, 2095 - BAIRRO CIC - CURITIBA/PR.
AUTOMÓVEIS, UTILITÁRIOS, MOTOS E CAMINHÕES.
DESTAQUE PARA: 3 VW 31.320 CNC 6X4 11 (caçamba) 2 CARGO 2628 E MEC OPER 10 (betoneira)
CLAUDIO C. KUSS - LEILOEIRO OFICIAL - INFORMAÇÕES, EDITAL E FOTOS EM: www.daudioleilao.com.br
DIA 06/09 TERÇA 10H00
VISITAÇÃO SEGUNDA 09H00 ÀS 17H30 TERÇA 08H30 ÀS 10H00 NO LOCAL DO LEILÃO.
41-3012-4300

CASA COND DECOLORES
 3 quartos, e demais dependências. R\$ 200.000. F: (45) 9929-1575 - Amauri. CI-170113.

CASA MORADAS CASCAVEL
 2 quartos e demais dependências. Apenas R\$ 105.000. F: (45) 3035-2714/ 9922-7904/ 9936-4099 Creci 19806f. Serafim. CI-169737.

CASA VAGA ALTO ALEGRE
 65m² de área construída, 2 quartos, sala ampla, coz., quintal, 2 garagens descobertas. R\$ 55.000. + parcelas R\$ 498. F: (45) 9941-3577. CI-170280.

EXCELENTE SOBRA DO
 Parque São Paulo, 264m², suite, 3 quartos, sala 2 ambientes, cozinha, lavanderia, 2 vagas cobertas. R\$ 680.000. Ac. imóvel de menor valor. F: (45) 3038-6347/ 9947-4163 CRECI 20685. CI-170048.

SERAFIM VENDE CASA
 Pq Sao Paulo, 100m², 1 suite, 2 qtos, edícula, terreno 600m², acima do nível da rua. R\$ 450.000. F: (45) 3035-2714/ 9922-7904 Creci 19806f. CI-169736.

SERAFIM VENDE CASA
 Tropical, 150m² de area construída, edícula, piscina, ótimo acabamento, suite, 2 qtos. F: (45) 9922-7904 Creci 19806f www.willianserafim.com.br CI-169739.

SERAFIM VENDE CASA
 Angra dos Reis, 65m², terreno medindo 10x25, 250m². Por apenas R\$ 210.000. F: (45) 3035-2714/ 9922-7904 Creci 19806f. www.willianserafim.com.br CI-169745.

V. MORETTI ALUGA
 Casa na Rua Waldir de Azevedo, 454, Jd. Colonial, c/ 2 quartos, sala, cozinha, bwc, área de serviço, 1 vaga de garagem R\$ 660. F: (45) 3322-1515 CRECI 3149 J CI-164713.

V. MORETTI ALUGA
 Casa, Rua Victor Meirelles, 177, Country, suite c/ hidro, 2 quartos, sala, cozinha, banheiro, área de serviço, área c/ churrasqueira, 2 vagas de garagem. R\$ 2.000. F: (45) 3322-1515 CRECI 3149 J. CI-164710.

VENDE CASA
 57m², Jardim Maria Luiza, 2 quartos, cozinha/sala, WC, garagem. Financia Minha Casa Minha Vida. F: (45) 9962-6925/ 3224-8605 CI-169939.

VENDE CASA
 Jd Angra dos Reis, 2 quartos, sala, coz., WC. R\$ 160.000. F: (45) 9972-9005. CI-170312.

VENDE CASA
 LOTE INTEIRO. Casa averbada, podendo ser financiada. Rua Alemanha, 377, Jardim Novo Mundo, vazia. R\$ 115.000. F: (45) 9935-8444. CI-170311.

VENDE CASA
 No Tropical, com terreno de 715m² (13x55), c/ 2 casas em alvenaria, na rua Fortaleza, a 6 quadras da Unipar. Estudo propostas. F: (45) 8807-1691. CI-170319.

VENDE CASA
 Paulo Godoy, aprox. 48m² área total, lote c/ 220m², 2 dormitórios, sala, cozinha, área de serviço, bwc e circulação, 3 vagas de garagem, edícula nos fundos. R\$ 195.000. F: (45) 3222-0039/ 3224-8001. CI-170194.

VENDE CASA NOVA
 Jardim Mantovani, 3 quartos, sala, coz., WC, 2 garagens. Ac terreno como pagamento. R\$ 165.000. F: (45) 9814-6980/ 9970-2603 (Whats) CI-169966.

VENDE CASAS
 Loteamento Barcelona, aprox. 49,54m² de área total, 2 quartos, bwc, sala de estar e jantar, cozinha, área de serviço externa e uma vaga de garagem descoberta, pronto para morar. R\$ 139.000. (Minha casa, minha vida). F: (45) 3222-0039/ 3224-8001. CI-170198.

VENDE OU ALUGO CASA
 No Pioneiros Catarinense, rua Cristóvão Colombo, 230, esq. c/ Angelo Chiamulera, terreno c/ 450m², c/ casa em alvenaria de 142m² de área construída, suite + 2 quartos, sala, cozinha, bwc social e garagem p/ 2 veículos. Venda R\$ 420.000. Locação R\$850., + imposto. Aceito propostas. F: (042) 3025-6204/(042) 9966-1155. CI-169422.

VENDE OU TROCO
 Por imóvel de menor valor, podendo ser apartamento. Casa, 150m², próx. UPA Brasília, 2 qtos, suite, WC, sala ampla, coz., 2 gar, churrasq., área de serviço, terreno de esq. R\$ 450.000. F: (45) 9984-2346 - Agnaldo. Sô Tarde. CI-170283.

VENDE SOBRA DOS
 No Loteamento Angra dos Reis, c/ aprox. 105,35m² de área total, suite, 2 quartos, bwc, lavabo, sala de estar e jantar, cozinha, área de serviço, 1 vaga de garagem coberta, opção para 2ª vaga de garagem descoberta. R\$ 298.000. F: (45) 3222-0039/ 3224-8001 CI-170197.



ALUGO KITINETE
 No Coqueiral, Av. Brasil, quarto, sala/ cozinha, 1 garagem. R\$ 384., livre de água e condomínio F: (45) 3306-2040. CI-170111.

V. MORETTI ALUGA
 Quintinete no Res. Garbarito, Rua do Feitor, 111, Jd. Universitário, 1 quarto, sala, cozinha c/ armário, área de serviço, banheiro, 1 vaga de garagem. R\$ 360. (c/ baixo condomínio) F: (45) 3322-1515 CRECI 3149 J. CI-164715.



ALUGO AV BRASIL
 Sala Comercial, na Av. Brasil, nº 1176, c/ 600m² de área construída+ 600m² de estacionamento. F: (45) 9972-8890. CI-170121.

ALUGO AV. BRASIL
 Sala Comercial, na Av. Brasil, nº 9322, c/ 525m² de área construída + 900m² de estacionamento. F: (45) 9972-8890. CI-170120.

ALUGO AV. BRASIL
 Sala Comercial, na Av. Brasil, nº 9336, c/ 1.050m² de área construída+ 1.894m² de estacionamento. F: (45) 9972-8890. CI-170122.

ALUGO BARRAÇÃO
 1.200m², 3 doca, para transportadora, condomínio Nicolau Schimit. Valor à combinar. F: (45) 9973-6072/ 9107-0022. CI-170191.

CARTÃO DE CLASSIFICADO GRÁTIS

Este cartão é válido somente para a edição do dia 06/09/2016

Marcar com um X
 Compro
 Troco
 Procuo para alugar
 Vendo
 Outros
 Ofereço para alugar

Produto:..... Marca:
 Novo/Usado/Ano:..... Valor: R\$.....
 Obs:.....
 Tratar com :..... Fone:
 Endereço:..... Cidade:
 Remetente:..... Fone:
 Assinatura do responsável:

COMO VOCÊ TEVE ACESSO A ESTE CUPOM?

SOU ASSINANTE

IMPRESSO
 DIGITAL
 PEGUEI O JORNAL COM UM AMIGO
 CONSEGUI DE OUTRA FORMA
 COMPREI O JORNAL NA BANCA

OBS: Não nos responsabilizamos pela publicação de cartões rasurados e por informações incorretas. Vale apenas um cupom por pessoa por dia. Entregue esse cartão na recepção do Jornal O Paraná entre 8 e 15 horas do dia 05/09/2016.

JÚLIO CÉSAR Leiloeiro Oficial **CURITIBA - PR**
Leilão - Bancos e outras Empresas ONLINE PRESENCIAL Global Auction

VEÍCULOS INTEIROS E SINISTRADOS E ALGUMAS SUCATAS SEM DOCUMENTOS
Dia: 9 de setembro de 2016 às 10 horas • Local: Rua Vanderlei Moreno, 9.850 Bairro Borda do Campo - São José dos Pinhais - PR
Visitação: dia 8 das 9 às 16 horas no local do leilão
Condições de pagamento: 100% no ato da arrematação mais 5% do total como comissão do leiloeiro
Informações: Tels.: (41) 3302-6464 - (11) 2464-6464 - www.sodresantoro.com.br
Júlio César Alves Ribeiro - Leiloeiro Oficial - Jucepar nº 635

Lava Car Pingo D'Água
3223-6699

Especializado em HIGIENIZAÇÃO A SECO

A partir de **R\$ 129,00**

Há 15 anos cuidando do seu veículo

• Bancos • Tapetes • Carpete • Embaixo dos Bancos •
• Teto • Cintos • Painel • Estepe • Porta-Malas • Forro de porta

EspeTOflex
Espeto giratório a pilha
Distribuidor exclusivo para Cascavel e Região

Cascavel

TIM (45) 9988-3377 Vivo (45) 9125-3377
www.espeTOflexcascavel.com.br

Rua Vitória, 770 - Cascavel www.lavacarpingodagua.com.br

ALUGO BARRAÇÃO CENTRO

800m². Direto com proprietário, Rua Pio XII, 802. F: (45) 9944-6909/ (47) 9641-8380. CI-170282.

ALUGO SALA COMERCIAL

Com 45m², rua Paraná, 4484. F: (45) 9904-5117. CI-170296.

ALUGO SALA COMERCIAL

110m², Rua Ieda Baggio Mayer, 969, Jd. Maria Luiza, em frente a SolloCasa. F: (45) 3035-3876/ 9972-8851. CI-170279.

V. MORETTI ALUGA

Sala Comercial na Rua Vicente Machado, 1275, centro, 1º pavimento, c/ aprox. 49m². R\$ 1.000. F: (45) 3322-1515 CRECI 3149 J CI-164714.

V. MORETTI ALUGA

Sala Comercial na Av. Tancredo Neves, 2801, centro, c/ aprox. 88,20m² e 2 banheiros. R\$ 1.300. F: (45) 3322-1515 CRECI 3149 J CI-164718.

Terrenos

1.560 HAS

Prox. Campo Grande, MS, sendo 1.200has lavoura. R\$ 15.000/por has. F: (67) 99971-3855 (Whatsapp). CI-170060.

1.830 HAS

Pasto prox.a Miranda MS. Apenas R\$ 6.500.000. F: (67) 99971-3855 (Whatsapp). CI-170065.

11.600 PASTO MS MONT

Boa de água, oportunidade, terra lavoura. R\$ 15.000/has. F: (67) 99971-3855/ 9819-57013 (WHATTS) CRECI 2649 CI-169809.

200 ALQUEIRES

Lavoura/pasto, Dourados - MS. F: (67) 99971-3855 (Whatsapp). CI-170062.

60 ALOS MS

Prox. Campo Grande-MS, pasto, água corrente, terra de lavoura. F: (67) 99971-3855/ 9819-57013 (WHATTS) CI-169807.

ÁREA 14 DE NOVEMBRO

c/ 4.633m², Rua Souza Naves Sul, após o viaduto Petrocon, ao lado da Met. Turmina. R\$ 195 o m². F: 9966-6699 Creci 3999. CI-169707.

AREA DE 5.000M²

A 10.000m², (prox. Mascarello). R\$ 70.m² (ideal para empresas, depósitos, logística etc.). F: (45) 3035-2714/ 9922-7904/ 9936-4099 Creci 19806f CI-169744.

CASA COUNTRY

457m², 4 suítes, piscina, poço artesiano, terreno 1.652m², Rua Voluntários da Pátria, 2344, R\$1.700.000. Estuda parcelamento, consulte-nos. F: (45) 9966-6699 CRECI 3.999 CI-169712.

CASA NO ALAGADO

De Tres Barras do PR. Terreno com 2.400 m² com 30m de frente para água c/ casa mista de 6x8, 2 suítes, bwc, sala, coz., c/ garagem para barco de 4x9 c/ bwc. Próximo a praia Barra Bonita, c/ várias mudas de frutífera

F: (45) 9934-9048/ 9134-7404.

TERRENO NO COUNTRY

962m², 17,50x55, Rua Rio Grande do Norte, entre as ruas 13 de Maio e Tiradentes. R\$ 900 o m², aceita carros e estuda parcelamento. F: (45) 9966-6699 Creci 3999. CI-169710.

TERRENO PARA PERMUTA

Permuta-se área construída, por terreno na região central de Cascavel. F: (45) 3222-0039/ 3224-8001. CI-170193.

V. MORETTI VENDE

Terreno na Rua João Padilha, 284 c/ 560m² (14x40). R\$ 300.000. F: (45) 3322-1515 CRECI 3149 J CI-164709.

VENDO 5.000 ALOS.

Lavoura no MS. 23.000has prox. Tres Lagoas-MS, pasto/eucalipto. F: (67) 99971-3855 (Whatsapp). CI-170061.

VENDO LOTE

Jd. Nova York, esquina, 16x28, 448m². Podendo construir 03 pavimentos de 105m² cada. R\$ 390.000. F: (45) 9834-0903. CI-170270.

VENDO LOTE

Jd. Cidade Verde, Av das Torres (R:Antonio Kucinski), 15x24. Podendo construir 03 pavimentos. R\$ 170.000. F: (45) 9834-0903. CI-170271.

VENDO TERRA URBANA

10 alqs., BR 277, km 610, Santa Tereza do Oeste. Direto com proprietário. Só vendo. F: (45) 9962-5503 CI-170173.

Imóveis Diversos

ALUGO CHÁCARA

De lazer, eventos, confraternização, festa de aniversário ou casamento, com salão de festas, cozinha, e churrasqueiras, piscina, campo de futebol suíço e trilhas na mata. Diária R\$200 a R\$ 1.000. F: (45) 9972-3963 ou Facebook - Dimer Webber Chácara. CI-170308.

CONSÓRCIO

IMOBILIÁRIO. Casa, apart., sobrado, barracões, sala, sítios, chácaras, construções e reformas. Grupo Especial. Confira crédito R\$ 150.000. Parcelas só R\$ 1089,98. Não cobramos taxa de adesão. F: (45) 3325-1070/ 9972-3798. www.lanceconsorcios.com.br CI-170238.

CONSÓRCIO

IMOBILIÁRIO. Grupo especial, confira crédito R\$ 200.000. Parcelas só R\$ 1.441,57. Furo de grupo, vagas limitadas. Não cobramos taxa de adesão. Mais informações com Jorge F: (45) 3325-1070/ 9972-3798. www.lanceconsorcios.com.br CI-170239.

SERAFIM VENDE 2ALO

Próximo ao Aeroporto, mecanizada, 3,5 km do asfalto. R\$ 330.000. F: (45) 3035-2714/ 9922-7904. Creci 19806f www.willianserafim.com.br CI-169746.

SERAFIM VENDE ALOS

70 Alqs Rio do Salto, 42 alqs de eucaliptos plantados, 5 anos, 1.250 sacas de soja/alqueire. F: (45) 3035-2714/ 9922-7904/ 9936-4099 Creci 19806f CI-169743.

SERAFIM VENDE CHÁCARA

De 2 alqs, próx. pedágio, 500m da BR 277. R\$ 170.000 o alq, permuta até 50%. F: (45) 3035-2714/ 9936-4099 Creci19806f www.willianserafim.com.br CI-169749.

SERAFIM VENDE CHÁCARA

6,5 alq., linha Sao Luiz, aprox 4,5 alq. mec. R\$ 675.000. F: (45) 3035-2714/ 9922-7904/ 9936-4099 Creci 19806f. CI-169750.

SERAFIM VENDE TERREN

10x15, Santa Cruz, ótima localização. R\$ 70.000. F: (45) 3035-2714/ 9922-7904/ 9936-4099 Creci 19806f. CI-169741.

TERRENO 17X40

Com casa de 200m², laje, Rua Fagundes Varela, 642. R\$ 380.000. F: (45) 9814-6980/ 9970-2603 (Whats) CI-169965.

TERRENO CENTRAL

1.050m², 25x42, Rua Vitória, 770. R\$ 1.300 m². F: (45) 9966-6699. Creci 3999 CI-169708.

TERRENO JD PALMEIRAS

Rua Tarcílio Wagner, 59, esquina c/ Hercílio Luz, 550m², casa de madeira. R\$ 330.000. Aceito carros e estuda parcelamento. F: (45) 9966-6699 Creci 3999. CI-169709.

VENDO LOJA DE EMBALAGENS

Com moveis e prateleiras tanto para área de venda como para depósito. Com ótimo estoque, sistema implantado, documentação em ordem. Para retirar do local. R\$ 250.000. Aceito negociação

TRATAR FONE 45-3037-6442 OU 45-8801-0978

CASA NO ALAGADO

De Tres Barras do PR. Terreno com 2.400 m² com 30m de frente para água c/ casa mista de 6x8, 2 suítes, bwc, sala, coz., c/ garagem para barco de 4x9 c/ bwc. Próximo a praia Barra Bonita, c/ várias mudas de frutífera

F: (45) 9934-9048/ 9134-7404.

Empregos

CONTRATA-SE MECÂNICO

Com Experiência em Alinhamento de Veículos. Interessados F: (45) 3036-4550 c/ Cristiane, ou pessoalmente na empresa Rodão. CI-170143.

Diversos

MASSAGEM RELAXANTE

Para stress, cansaço, dores musculares, atendimento com horário marcado e a domicilio. F: (45) 9949-8531/ 3227-4022. CI-170293.

MASSAGEM TAILANDEZA

Relaxante, para dores musculares, estimulante, relaxante, com local central e climatizado. F: (45) 9803-7189. CI-170144.

MASSAGEM TERAPEÚTICA

Promoção de segunda à quinta, relaxante, local central, das 8:30 às 18:30. F: (45) 9849-9378. CI-170204.

PARE DE SOFRER

Trago quem você ama, rindo ou chorando em 3 dias, para sempre aos seus pés. F: (43) 3322-6735/ (43) 8456-3291(whatsapp) / (45) 9909-3154. CI-169911.

ÚNICO NO BRASIL

Gamado e amarrado em você pra sempre! Sigilo absoluto. F: (43) 3152-6754/ 3322-8065/ 8456-3291/ 9911-5862 (45) 9909-3154. CI-169912.

Utilidade Pública

ABANDONO

A empresa C.O. SERVIÇOS DE AJARDINAMENTO LTDA, estabelecida à Recife 2436, Bairro Coqueiral, Cascavel-PR, CNPJ: 07.846.318/0001-37. Solicita o comparecimento do funcionário ADILSON PROCOPIO, portador da CTPSnº nº 3481884 SÉRIE 00040-PR, no prazo de 72 horas a contar desta data para justificar por meios legais sua ausência no emprego a partir do dia 01/08/2016. O não comparecimento do mesmo caracterizará ABANDONO DE EMPREGO, conforme art. 482 da letra I da CLT. Londrina - PR, 02 de Setembro de 2016.

Fecomércio PR

Senac

SENAC PARANÁ CONTRATA:

TÉCNICO DE RELAÇÕES COM O MERCADO

Vaga nº 5318 para Cascavel

Pré-requisitos: Ensino Superior concluído em Pedagogia, Marketing ou Comunicação Social (Relações Públicas ou Publicidade e Propaganda). Experiência na área comercial com produtos da área educacional, eventos, elaboração de agendas, prospecção de mercado e propostas comerciais. Possuir carteira de habilitação (CNH) e disponibilidade para viagens.

Acesse www.pr.senac.br/trabalhe_conosco, cadastre seu currículo, verifique os pré-requisitos e candidate-se até 11/09/16.

SINDICATO DOS EMPREGADOS EM ESTABELECIMENTOS BANCÁRIOS DE CASCAVEL

AVISO DE GREVE À POPULAÇÃO

O SINDICATO DOS EMPREGADOS EM ESTABELECIMENTOS BANCÁRIOS DE CASCAVEL E REGIÃO, CNPJ nº 77.880.623/0001-20, para cumprimento das exigências da Lei de Greve nº 7783/89, avisa à população em geral e clientes do Banco do Brasil S/A, da Caixa Econômica Federal, do Banco do Estado do Rio Grande do Sul - Banrisul S/A e de todos os demais Bancos Privados da base territorial deste Sindicato, ou seja, agências das cidades de: Anahy, Boa Vista da Aparecida, Braganey, Cafelândia, Campina da Lagoa, Campo Bonito, Capitão Leonidas Marques, Cascavel, Catanduvas, Céu Azul, Corbélia, Diamante do Oeste, Guaraniçua, Ibera, Iguatu, Lindoeste, Matelândia, Nova Cantu, Ramilândia, Santa Lúcia, Santa Tereza do Oeste, Três Barras do Paraná, Ubiratã e Vera Cruz do Oeste, que **paralisarão suas atividades por tempo indeterminado a partir de 08 de setembro de 2016, conforme aprovação em Assembleia Geral Extraordinária da categoria realizada em 02 de setembro de 2016.**

MOTIVO: Discordância entre a proposta dos empregados e a proposta apresentada pela Fenaban, Banco do Brasil, Caixa Econômica Federal e Banrisul nas negociações da Campanha Salarial 2016/2017.

Cascavel/PR, 03 de setembro de 2016.

Gladir Antônio Basso
Presidente

SEDE SOCIAL: Rua Souza Naves, 3983 - Ed. Lince - Conj. 701, 702 e 706 a 710 - CNPJ: 77.880.623/0001-20
Fone (45) 3226-3538 - FAX: (45) 3226-4373 - CEP 85810-900 - Cascavel/PR - E-mail: sindibanc@uol.com.br
DEPTO JURÍDICO: Rua Souza Naves, 3983 - Ed. Lince - Sala 203 - Fax (45) 3223-2809 - CEP 85810-900 - Cascavel/PR
SEDE RECREATIVA: BR 277 - KM 683 Cascavel/PR - Fone: (45) 3227-3360

CI-1168504-E16

LAR, DOCE LAR

ARTISTAS CELEBRAM A MINISSÉRIE JUSTIÇA E A PRÓXIMA TEMPORADA DE MALHAÇÃO

QUEM

51 SUCESSOS E REVELAÇÕES PARA O DIA DO FIM

EXCLUSIVO

Anitta abre sua nova casa

Estreia da festa dos Jogos Olímpicos, a cantora e atriz para apresentar a decoração de mais de 600 metros quadrados decorada com peças icônicas, no Rio de Janeiro, onde vive com a família e seu fiel cão Olavo

Já nas bancas

EDITORA GLOBO

O DESAFIO DO MINISTRO

NEGÓCIOS

O FATOR MEIRELLES

ÂNCORA DA REPÚBLICA, O MINISTRO DA FAZENDA, HENRIQUE MEIRELLES, ASSUME UM DESAFIO GIGANTESCO - INCLUI AUSTERIDADE E UM ESTADO VICIADO NA CUSTANCA, DIFÍCIL E ENCONTRA-SE A DOIS CESTAS PARA O AJUSTE

JÁ NAS BANCAS

EDITORA GLOBO



18^a

MAIOR

CONSTRUTORA DO BRASIL





Curta nossa Fan Page e compartilhe as novidades.

Fique por dentro dos lançamentos do mercado imobiliário, com conteúdos sempre atualizados.



APARTAMENTOS EM CONSTRUÇÃO

= **ED. ELEGANCE. APTOS - Rua Dom Pedro II esq. Mato Grosso - CENTRO.** - R1 -16.347 - 2013
(02 APTº POR ANDAR), Com (240,02M² 02 vagas de garagem) - 01 suíte, 02 quartos, bwc social, sala p/ 2 ambientes c/, churrasqueira, lavabo, cozinha, área de serviço, bwc, área comum com piscina, salão de festa com espaço gourmet, Hall decorado, cameras segurança, medidor água individual poço artesiano. (LANÇAMENTO).

= **ED. PRIVILEGE. APTOS - Rua Mato Grosso - CENTRO.** - R1 - 062.178-2010
(02 APTº POR ANDAR), Com (294,31M² 02 vagas de garagem). 01suíte máster, closet, 02 suítes, sala estar / jantar / espaço gourmet, sacada, lavabo, cozinha, lavanderia, dep. de empregada - Área comum c/ piscina adulto, piscina infantil, deck, Play Ground, fitness, sauna mini-quadra, salão de festas, cozinha gourmet, churrasqueira, sala de jogos, bicicletário.

= **ED. SPLENDORE. APTOS - Rua Pedro Ivo - CENTRO.** - R1- 75.770 - 2012
(04 APTº POR ANDAR), Com (154,488,02M² 02 vagas de garagem) - 01 suíte, 02 quartos, Bwc social, sala p/ 2 ambientes c/ churrasqueira, cozinha, lavanderia. Área comum Hall decorado, salão de festa c/ cozinha, sala de jogos, piscina c/ deck, churrasqueira, poço artesiano.

= **ED. ABSOLUTE. APTOS - Rua Carlos de Carvalho - CENTRO.** - R1 - 79.563- 2014
(06 APTº POR ANDAR)- (DUAS OPÇÕES DE PLANTAS), 02 quartos, Bwc social, sala / cozinha / lavanderia. vaga de garagem. Área comum Hall decorado, 03 elevadores, salões de festa, churrasqueira e outros atrativos. EXCELENTE LOCALIZAÇÃO.

APARTAMENTOS

= **ED. LAURY SONDA. APTO 9º - Rua General Osório, 3537 - CENTRO.**
Com 198,67M². 01suíte, 02 quartos, Bwc social, sala estar / jantar c/ sacada, cozinha, lavanderia, dep. de empregada, 01 vaga de garagem. (ficam os móveis). **R\$600.000,00.**

= **ED. CONTEMPORANEAU. APTO 101- R. Carlos de Carvalho, 3480 esq. -CENTRO.**
Com 284,702M². 01 suíte, 02 quartos, bwc social, sala p/ 2 ambientes c/ espaço Gourmet, com terraço, lavabo, cozinha, lavanderia, 02 vagas de garagem. depósito.

= **ED. CONTEMPORANEAU. APTO 102- R. Carlos de Carvalho, 3480 esq. -CENTRO.**
Com 337,989M². 01 suíte, 02 quartos, bwc social, sala p/ 2 ambientes c/ espaço Gourmet, com terraço, lavabo, cozinha, lavanderia, 02 vagas de garagem. depósito.

= **ED. CONTEMPORANEAU. APTO 201- R. Carlos de Carvalho, 3480 esq. -CENTRO.**
Com 241,699M². 01 suíte, 02 quartos, bwc social, sala p/ 2 ambientes c/ espaço Gourmet, balcony, lavabo, cozinha, lavanderia, 02 vagas de garagem. depósito.

= **ED. CONTEMPORANEAU. APTO 1301- R. Carlos de Carvalho, 3480 esq. -CENTRO.**
Com 241,699M². 01 suíte c/ balcony, 02 quartos, bwc social, sala p/ 2 ambientes c/ espaço gourmet, balcony, lavabo, cozinha, lavanderia, 02 vagas de garagem. depósito.

= **ED. INFINITY. APTOS - Rua Mato Grosso - CENTRO.**
Com 164,271M². 01 suíte, 02 quartos, Bwc social, sala p/ 2 ambientes c/ churrasqueira, cozinha, lavanderia. 02 vagas de garagem.

= **ED. COUNTRY VILLE RESIDENCE. APTOS - R. Jorge Samways. - FOZ DO IGUAÇU - R2 -6012 -1998**
Com 425,312M², c/ 03 vagas de garagem

= **ED. PORTO GENOVA. APTO 500 -Av.Visconde de Guarapuava, 4629 - CURITIBA - PR.**
Com 602,02M². 01 suíte máster (closets e bwcs feminino/ masculino), 02 suítes, terraço, rouparia, home Office, área social ampla c/ hall(galeria), sala jantar, cristaleira, living integrado ao estar íntimo/ jardim de inverno, lavabo, copa c/ estar, churrasqueira (individual, cozinha espaçosa, lavanderia c/ quarto de secagem e varal, 02 dep. de empregada, 04 vagas de garagem, depósitos

= **ED. GEMINI II. APTO 15º ANDAR- Rua São Paulo, 789 - CENTRO.**
Com 240,02M². 01 suíte máster, 02 quartos, Bwc social, sala p/ 2 ambientes c/ sacada, lavabo, sala jantar c/ sacada e churrasqueira, cozinha, lavanderia, dep. de empregada, 02 vagas de garagem. **R\$750.000,00.**

= **ED. MILÃO. APTO 302 - Rua Paraná, 5319 - CENTRO**
Com 106,2M². 02 quartos, bwc social, sala p/ 2 ambientes c/ sacada, cozinha(mobiliado/ eletrodomésticos), lavanderia, 01 vaga de garagem. **R\$ 300.000,00.**

= **ED. IMPERATRIZ. APTO - Rua Olavo Bilac, 1319 - CENTRO.**
Com 257,02M². 01suíte máster, 03 quartos, Bwc social, sala p/ 3 ambientes c/ sacada fechada Blindex, lavabo, cozinha, lavanderia, dep. de empregada, depósito, 02 vagas de garagem. (APTO MOBILIADO- AR SPLIT - PISO LAMINADO E GRANITO). **R\$ 800.000,00.**

= **ED. GEMINI II. APTO 16º ANDAR- Rua São Paulo, 789 - CENTRO.**
Com 240,02M². 01 suíte máster, 02quartos (um c/ armário), Bwc social, sala estar c/ armário c/ sacada, lavabo, sala jantar c/ armário, sacada c/ churrasqueira / pia, cozinha, lavanderia dep. de empregada, 02 vagas de garagem. (suíte c/ armário, cozinha e lavanderia. c/ armários). **R\$720.000,00.**

= **ED. MONTE CASTELO. APTO 901 - Rua São Paulo, 921 - CENTRO.**
Com 209,05M², 01suíte, 02 quartos, Bwc social, sala p/ 02 ambiente c/ sacada,, cozinha, lavanderia, dep. de empregada, 02 vagas de garagem,

= **ED. NANAI RESIDENCE. APTO 206 - Bloco Vila Anchova - PORTO DE GALINHAS - PE.**
Com 60,02M². 01suíte, 01 quarto, Bwc social, cozinha, sacada, espaço Gourmet. **R\$650.000,00.**

= **ED. PRIVILEGE I. APTO 1102 - Rua Mato Grosso, 2687 - CENTRO.**

Com 304,14M² . 01 suíte máster c/ closet, 02 suítes, sala p/ 3 ambientes c/ sacada e Churrasqueira / pia, lavabo, cozinha, lavanderia - dep. de empregada, 02 vagas de garagem. **R\$1.200.000,00.**

= **ED. AÇORES. APTO 902 - Rua Visconde de Guarapuava - CENTRO.**
Com 286,02M². 03 suítes (mobiiladas), sala TV / estar / jantar, lavabo, sacada c/ churrasqueira, cozinha e lavanderia(mobiiladas), dep. de empregada(mobiilada), 03 vagas de garagem. **R\$1.200.000,00.**

= **ED. MONTE CASTELO. APTO 12º ANDAR - Rua São Paulo, 921 - CENTRO.**
Com 180,02M². 01 suíte, 02 quartos, bwc social, sala p/ 2 ambientes c/ sacada, cozinha, lavanderia, dep. de empregada, 01 vaga de garagem. **R\$ 450.000,00.**

= **ED. METROPOLIS. APTO 7º ANDAR - Av. Atlântica, 770- BALNEÁRIO CAMBORIÚ**
Com M² 494,87. 01 suíte máster c/ closet, 02 suítes c/ closets, sala p/ 02 ambientes c/ sacada, sala jantar espaço gourmet, lavabo, cozinha, lavanderia, dep. de empregada, 04 vagas de garagem. (DECORADO - MOBILIADO " MÓVEIS SIERRA").

= **ED. TORRE DE LYON II, APTO 6º ANDAR- Rua Recife, 1042 - CENTRO.**
Com 129,96M². 01 suíte, 02 quartos, Bwc social, sala p/ 2 ambientes c/ sacada, cozinha, lavanderia, 02 vagas de garagem. **R\$330.000,00**

= **ED. RESID. BARONI - Rua Érico Veríssimo - ALTO ALEGRE.**
Aptos com 119,297M². 01 suíte, 01 quartos, Bwc social, sala p/ 2 ambientes, cozinha, lavanderia. 01 vaga de garagem. Aptos térreos com 139,527M² c/ terraço e churrasqueira. (Tem opção de compra de mais 01 vaga de garagem)

= **ED. IMPERATRIZ. APTO 11º - Rua Olavo Bilac, 1319 - CENTRO.**
Com 257,02M². 01suíte máster, 02 quartos, Bwc social, sala Tv / Bar, sala estar / jantar c/ sacada fechada, lavabo, cozinha, lavanderia, dep. de empregada, 02 vagas de garagem. (ficam móveis fixos, ar condicionado e cortinas). **R\$800.000,00.**

= **ED. FOREST PARK RESIDENCE - APTO 804 BL II- Rua Jerusalem, 120 - JD. LAGO - LONDRINA - PR.**
Com 127,57M². 01 suíte, 02 quartos, sala p/ 02 ambientes c/ sacada, cozinha, lavanderia, 01 vaga de garagem. **R\$320.000,00. (TROCA PÓR IMÓVEL EM CASCAVEL)**

= **ED. GERALDO MARQUES SARAIVA - (COBERTURA DUPLEX - MOBILIADO). Rua Mato Grosso, 1789 - CENTRO.**
Com 366,39M². 01 suíte c/ closet/ sauna, escritório, salão de jogos, Bwc social, sala jantar, cozinha, lavanderia, salão de festa amplo, 04 vagas de garagem. **R\$1.800.000,00.**

= **ED. MANHATTAN RESID. APTO 502 - Rua MINAS Gerais, 2161 - CENTRO.**
Com 258,40M² . 01 suítes master, 02 quartos, bwc social, sala estar / jantar, lavabo, sacada c/ churrasqueira, cozinha, lavanderia, dep. de empregada, 02 vagas de garagem.(apto semi-mobiliado).

= **ED. GRAND VILLE. APTO 601- Rua Minas Gerais, 2287 - CENTRO.**
Com 183,45M². 01 suíte máster, 02quartos, Bwc social, sala p/ 2 ambientes c/ sacada e churrasqueira, cozinha, lavanderia, dep. de empregada, 02 vagas de garagem. **R\$550.000,00.**

= **ED. PREMIER. APTO 11º ANDAR - Rua Mato Grosso - CENTRO.**
Com. 254,1213m², 01 suíte c/ hidro, 02 quartos, Bwc social, sala estar, sala jantar c/ sacada (fechada) e churrasqueira, lavabo, cozinha, lavanderia, dep. de empregada, 02 vagas de garagem

= **ED. RESID. FAMILLY. APTO 13 BLOCO 01 - Rua Osvaldo Cruz, 2992 - CENTRO.** Com 80,02M². 01 suíte c/ hidro, 01 quarto, Bwc social, sala p/ 02 ambientes, cozinha, lavanderia, 01 vaga de garagem. **R\$250.000,00.**

= **ED. RESID. FAMILLY. APTO 13 - Rua Osvaldo Cruz, 2992 - CENTRO.** Com 80,02M². 03 quartos, Bwc social, sala p/ 02 ambientes, cozinha, lavanderia, 01 vaga de garagem. **R\$250.000,00.**

= **ED. RESID. FAMILLY. APTO 22 - Rua Osvaldo Cruz, 2992 - CENTRO.** Com 80,02M². 03 quartos, Bwc social, sala p/ 02 ambientes, cozinha, lavanderia, 01 vaga de garagem. **R\$250.000,00.**

= **ED. TORRE DE LYON. APTO 6º ANDAR- Rua Recife, 1042 - CENTRO.** Com 115,02M². 01 suíte, 02 quartos, Bwc social, sala p/ 2 ambientes c/ sacada(fechada), cozinha, lavanderia, 01 vaga de garagem.(tela nas janelas - gesso - pisos laminados e porcelanato - portas laqueadas). **R\$330.000,00**

RESIDENCIAL GREEN TOWN

= **CONDOMINIO COM 13 SOBRADOS - Rua Erva Mate, 318. RECANTO TROPICAL - R1 51.737- 2013.**
Com 128,23M², 01 suíte, 02 quartos, bwc social, sala p/ 2 ambientes, lavabo, sala jantar / cozinha - área de serviço.

RESIDÊNCIAS

= **RESID. ALVENARIA - Marina Doce Vida - BOA VISTA DA AP³.**
Com 230,50M², Lote c/ 1.358,70M². 03 suítes (mobiilada), sala p/ 2 ambientes (mobiilada), cozinha e lavanderia com (mobiília completa), tanque, maquina de lavar, dep. de empregada (mobiilada), varanda grande c/ churrasqueira, forno pizza, chapa, mesa grande em granito, mesa c/ guarda sol, garagem, (piscina nova c/ borda permanente infinita, luz colorida, jardim, arvores frutíferas, irrigação automatizada, ar condicionado, Pier, barco motor Yamaha 150 HP, injeção eletrônica Socker 222. **R\$1.500.000,00.**

= **RESID. ALVENARIA - Marina Doce Vida - BOA VISTA DA AP³.**
Com 260,02M², Lote c/ 2.058,04M². 02 suítes, 01 quarto, Bwc social, sala estar, sala TV, sala jantar, cozinha c/ armários, lavanderia, dep. de empregada, varanda grande c/ churrasqueira garagem p/ 2 carros coberta, (piscina). **R\$1.250.000,00.**

= **RESID. MISTA - Rua Souza Naves, 2515 - PARQUE SÃO PAULO.**
Lote nº0022, Quadra nº 001, com 455,02M². **R\$ 550.000,00.**

= **SOBRADO - Rua Pernambuco, 2269 esq. c/ Flamboyant - CENTRO.**
Com c/ 128,02M², - Lote c/ ,M². 01 suíte c/ hidro, 02 quartos, Bwc social, 02 sacadas, sala estar/ Tv, lavabo, adega, cozinha, lavanderia, garagem p/ 02 carros c/ churrasqueira.(ficam todos os móveis fixos e ar-condicionado) . **R\$ 550.000,00.**

= **SOBRADO - Rua Hyeda Baggio Mayer, 1321 - PARQUE SÃO PAULO.**
Com c/ 291,46M² - Lote c/ 308,99M². 03 suítes (uma c/ closet), sala estar, lavabo, sala jantar, cozinha(planejada), área de lazer c/ churrasqueira, lavanderia, garagem p/ 4 carros(2 cobertas),(piso porcelanato e laminado - piscina - cerca elétrica - portão e porteiro eletrônicos). **R\$ 900.000,00.**

= **RESID. ALVENARIA - Rua Vista Alegre, 48 - JD. ESMERALDA.**
Com 60,02M², Lote c/ 100,02M². 02 quartos, bwc social, sala e cozinha conjugadas, lavanderia na lateral. **R\$165.000,00.**

= **RESID. ALVENARIA - Rua Vista Alegre, 50 - JD. ESMERALDA.**
Com 60,02M², Lote c/ 100,02M². 02 quartos, bwc social, sala e cozinha(conjugadas), lavanderia na lateral. **R\$165.000,00.**

= **SOBRADO GEMINADO Nº 02 - Rua Pedro Américo, 98 - COND. ANTONI GAUDI**
Com c/ 161,02M² - 01 suíte c/ sacada (armário), 02 quartos, Bwc social, sala estar, sala jantar, lavabo, cozinha (armários), lavanderia, churrasqueira c/ armário- garagem p/ 02 carros(lado à lado).(sobra pequeno espaço atrás c/ grama - piso madeira - porcelanato). **R\$ 530.000,00.**

= **SOBRADO - Praça Padre Cassimiro Chichon - JD. MARIA LUIZA.**
Com c/ 355,02M². Lote c/ 455,02m² - 01 suíte máster, 03 suítes, 01 quarto c/ sacada - rouparia, sala estar, sala jantar, lavabo, espaço gourmet - cozinha, lavanderia, sauna - dep. de empregada, garagem p/ 03 carros.(ficam todos os móveis fixos - depósito - poço de luz - piscina aquecida - alarme - portão eletrônico - cerca elétrica - poço semi artesiano). **R\$1.750.000,00.**

= **RESID. ALVENARIA - Rua Fagundes Varela, 1291 - JD. PALMEIRAS.**
Com c/ 322m² - Lote c/ 560,02m². 01 suíte master, 02 demi suítes, sala estar, sala tv, cozinha (mobiilada) lavanderia, dep. de empregada, garagem p/ 4 carros (02 cobertas) (piscina aquecida - Cerca elétrica - Portão eletrônico - Churrasqueira). **R\$ 790.000,00.**

= **RESID GEMINADA - Rua Socrates s/n - CONJUNTO BARCELONA.**
Com 68,02M², Lote c/ 100,02M². 03 quartos, Bwc social, sala, cozinha, lavanderia, garagem p/ 02 carros. **R\$200.000,00.**

= **SOBRADO GEMINADO - Rua Cassiano Jorge Fernandes, 420 - JD. MARIA LUIZA**
Com c/ 286,02M² - Lote c/ 253,50M². 01 suíte, 02 quartos, Bwc social, sala c/ lareira e sacada, escritório, jardim de inverno, sala estar, lavabo, cozinha, lavanderia, garagem p/ 04 carros(2 cobertas) - EDICULA - c/ churrasqueira. (alarme - portão eletrônico - cerca elétrica). **R\$820.000,00.**

= **RESID. ALVENARIA (MOBILIADA) - Marina Doce Vida I - BOA VISTA DA AP³.**
Com 692,62M², Lote c/ 5.833,02M². 01 suíte máster, 06 suítes, sala íntima / TV, sala p/ 04 ambientes, cozinha, lavanderia, dep. de empregada, varanda c/ churrasqueira, sala de jogos - garagem p/ 2 carros, (ar condicionado - piscina - depósito - pomar -)

= **SOBRADO - Rua Das Hortênicas - TROPICAL.**
Com c/ 324,83M² - Lote c/ 450,51M². 01 suíte máster c/ sacada, 03 suítes, sala Tv, lavabo, cozinha, lavanderia, salão de festa c/ churrasqueira, depósito, garagem p/ 2 carros, (ficam móveis sob medida, ar condicionado - piscina - cerca elétrica - portão eletrônicos). **R\$1.500.000,00.**

= **RESID MISTA- Rua Sociologia, 612 - JD. UNIVERSITÁRIO.**
Com 140,02M², Lote c/ 390,02M². 04 quartos, Bwc social, sala, copa, cozinha, lavanderia, sala de costura, churrasqueira. **R\$225.000,00.**

= **SOBRADO - Rua Estanislau Cidral, 246 - ALTO ALEGRE.**
Com c/ 141,10M² - Lote c/ 140,90M². 01 suíte c/ closet e varanda, 002 quartos, Bwc social, jardim de inverno, sala estar, sala jantar, lavabo, cozinha, área de serviço, churrasqueira, garagem p/ 2 carros(01 coberta). **R\$390.000,00.**

= **SOBRADO - Rua Terra Roxa, 1329 - RIGIÃO DO LAGO I.**
Com c/ 422,02M². Lote c/ 511,4,2m² - 01 suíte máster, 02 suítes simples (uma c/ sacada), sala estar / TV /jantar (estar c/ mobiília), lavabo, cozinha e lavanderia (mobiiladas), salão de festas (grande) c/ churrasqueira, Piscina aquecida, Spa, Academia, garagem p/ 04 carros(duas cobertas). **R\$1.750.000,00.**

SALAS COMERCIAIS

= **ED. BEETHOVEN. (SALA TÉRREA)- Rua Carlos de Carvalho, 4382 -CENTRO**
Com 99,78M².(sala de recepção, 03 salas, Bwc social, cozinha). **R\$ 450.000,00.**

CONDOMÍNIO HORIZONTAL

= **COND. RESID. MARINA DOCE VIDA II: (LANÇAMENTO)**
TERRENOS individuais na beira do lago de Salto Caxias; perfeito p/ pratica de esportes náutico; com infra-estrutura completa. Rua pavimentada, esgoto, iluminação, telefone, quadra de esporte, garagem para barcos, água natural.

TERRENOS

= **TERRENO - COND. MARINA DOCE VIDA I= BOA VISTA DA AP³ - PR.**
Lote nº 16. Com 1.000,02M². R\$150.000,00. (com terraplanagem, e projeto p/ sob ou casa)

= **TERRENO - AV. Rocha Pombo, 2096 - REGIÃO DO LAGO.** Lote nº 03-B9, Quadra nº. Com 992,75m². **R\$900.000,00.**

= **TERRENO - Rua Sociologia - JD. UNIVERSITÁRIO.** Lote nº 18, Quadra nº 02. Com 422,50m². **R\$250.000,00.**

= **TERRENO - Rua Antonio Mattei - JD. PIOVESAN.**
Lote nº 13, Quadra nº 10. Com 301,02m². **R\$150.000,00.**

= **TERRENO - COND. JARDIM DE MONET - ALTO ALEGRE.**
Lote nº 18. Quadra nº 03 Com 300,02M². **R\$330.000,00.**

CHÁCARAS

= **CHACÁRA - RUA LAGOA RODRIGO FREITAS.**
Lote nº 12, Quadra nº03-A. Com 3.000,02M². **R\$250.000,00.** (Próximo ao Lago Azul)



Gaucha

imobiliária

VENDAS

Fone: 3225-1233 / 9933-9105 Fax 3333-8316

RUA PERNAMBUCO, 54 - CENTRO

e-mail: contato@imobiliariagaucha.com.br /
www.imobiliariagaucha.com.br

CASAS, SOBRADOS e APARTAMENTOS

SOBRADO COM 333,00M²

Rua Goiás, Vila Simone, com 01 suíte master, 02 quartos, sala de jantar, sala de estar, escritório, bwc, copa, cozinha, lavabo, sacada, área de serviço, 04 vagas de garagem, aquecimento solar, churrasqueira, salão de festas, semi-mobiliado. R\$ 1.400.000,00, aceita imóvel em Toledo

SOBRADO COM 397M²

Rua Machado de Assis, Região do Lago I, 01 suíte master, 02 suítes, sala de jantar/estar, sala de TV, escritório, bwc, copa, cozinha, lavabo, 03 sacadas, área de serviço, 06 vagas de garagem, aquecimento, churrasqueira, depósito, piscina, salão de festas. valor CONSULTE-NOS

CASA 180M²

Rua Engenharia, 310, Jd Universitário, suíte, 2 qtos, sala jantar/estar, bwc, coz. área serv., 3 gar, churr., depósito, salão de festas. R\$ 385.000,00

CASA COM 190M²

Rua Sucuri, Residencial Roma - 01 suíte, 02 quartos, sala de jantar/estar, bwc, copa, cozinha, lavabo, dep. de empregada, área de serviço, 06 vagas de garagem, bwc empregada, churrasqueira, MOBILIADO. R\$ 500.000,00 - ACEITA IMÓVEL DE MENOR VALOR.

SOBRADO COM 320M²

Rua Tarquinio Joslin dos Santos, Jd Maria Luiza, com 01 suíte master, 01 suíte, 02 qtos, sala jantar/estar, sala TV, escrit, bwc, copa, coz, lav, sacada, dep emp, área serviço, 04 gars, aquec, semi-mobiliado. R\$ 1.050.000,00

02 CASAS

Rua Presidente Bernardes nº898, casa frente com 90,00m² em alvenaria com 03 quartos, sala estar, bwc, copa, cozinha, área de serviço, casa dos fundos com 100,00m² em madeira com 03 quartos, sala, cozinha bwc, lavanderia. R\$ 500.000,00

CASA COM 742M²

com 05 quitinetes(fundos), e uma sala comercial pequena (frente), Rua Antonina nº 265, Centro. R\$ 550.000,00

ED. AUGUSTUS

Com 180,00m², Rua da Bandeira 927, com 01 suíte, 02 quartos, sala de jantar/estar, cozinha, bwc, sacada com churrasqueira, área de serviço, 02 vagas de garagem. VALORES CONSULTE-NOS

ED. CURITIBA RESIDENCE

Rua Curitiba, Neva, 1º apart. c/ 100,30m², 2 qtos, 2 salas, lavabo, bwc, coz., lavand., sacada c/ churrasq. e 1 gar. ; 2º apart. 142,80m², suíte, 2 qtos, bwc, 2 salas, coz., lavand. e 2 gar, CONSULTE-NOS.

ED. LE PRESTIGE 291,5M²

R. Goiás, Country. Suíte Master, 2 suítes, 4 salas, lavabo, sacadas, cozinha, lavanderia, dep. empregada, depósito, 3 vagas de garagem, ótima área de lazer em amplo terreno. Valor R\$ 1.162.000,00

ED TORRES DE LYON

Com 118,00m², Rua Recife, Cozinha planejada, 01 suite, 02 quartos, Bwc, sala e copa conjugadas, lavanderia, 02 vagas de garagem. R\$ 350.000,00

APTO COM 226M²

Ed Porto Seguro, Rua Joao Pessoa, com 01 suite, 02 quartos, sala de jantar/estar, bwc, cozinha, lavabo, sacada, dep empregada com bwc, área de serviço, 02 garagens, aquecimento, depósito, sala de jogos, piscina, play ground, salão de festas, moveis embutidos. R\$600.000,00

ED MARINI

Com apartamentos de 145M² a 148M², 01 suite, -2 quartos, sala de jantar/estar, bwc, sacada com churrasqueira, área de serviço, 02 garagens, aquecimento, salão de festas. valores de R\$ 387.000,00 a R\$ 421.000,00.

ED. JOÃO BATISTA CUNHA

Com 167,51m - Rua Riachuelo 2420, Centro, com 01 suíte, 02 quartos, sala de jantar/estar, cozinha, sacada, área de serviço, 02 garagens, churrasqueira, depósito, piscina, play ground, salão de festa, mobiliado e decorado. R\$ 550.000,00.

APARTAMENTO 81M²

Residencial Lokatell, Rua Vitória, 1735, Neva, com 02 quartos, sala tv, bwc, cozinha, área de serviço, 01 garagem, churrasqueira, salão de festas. R\$ 198.000,00

ED. ZARA

Ed Zara, com áreas de 85,89m² a 93,00m², Rua Natal nº940, Centro, com 02 quartos, sala, cozinha, bwc, área de serviço, churrasqueira, 01 vaga de garagem. Valores a partir de R\$ 235.000,00.

SALAS COMERCIAIS

BARRACÃO COMERCIAL COM 291M²

Rua Nilo Peçanha, nº 90. Pq. São Paulo. R\$ 550.000,00 - aceita imóvel em Toledo

MOTEL CASCATA, COM 700M, PR 484 KM 07

Quedas do Iguaçu, com instalações completas(08 quartos), casa para residenciais, dependencia de funcionários, ótima lucratividade. R\$ 1.110.000,00

SALA COMERCIAL COM 360M

Construção em madeira com escritório e sala, Rua Flor da Serra, Guaruja, R\$250.000,00

TERRENOS

LOTES NO CONDOMÍNIO JARDINS DE MONET

Rua Eça de Queiroz, nº 35, Alto Alegre. Condomínio com infraestrutura completa, portaria 24h, área de festas equipada, piscina, espaço fitness, playground, espaço zen e jardins. Valores: Consulte-nos.

LOTE 372M²

com casa mista no fundo. Rua Itália, 1197, Jd. Europa, R\$ 140.000,00

LOTE COM 469.90M²

Rua Natal 2552, Tropical, com casa simples mais piscina fundo do lote, 03 quartos, sala estar, bwc, área de serviço. R\$ 530.000,00



45 3225 3111
Rua Afonso Pena, 1854 | sala 02 | Centro | Cascavel - PR



www.portoseguroidomobiliaria.com

IMÓVEIS PARA LOCAÇÃO

Table listing various real estate properties for rent, including details like location, size, and price. Includes sections for APARTAMENTOS, CASAS, SOBRADOS, SALAS COMERCIAIS, and TERRENOS.



IMOBILIÁRIA MANTOVANI

R. Souza Naves, 3857 - Tel. (45) 9952-45 46
Alexandre Mantovani junior 14707-F
Imobiliaria Mantovani J-0456

IMÓVEIS À VENDA

APARTAMENTO Edifício Theobaldo Bresolin na Erechim, com 3 quartos, sala c/ sacada, copa, cozinha, lavanderia e garagem valor.....	R\$260.000,00
CASA com 130m². Terreno com 426m² localizado na Rua Presidente Kennedy nº505.....	R\$850.000,00
EDIFÍCIO com 2.406m². Localizado na Avenida Brasil nº4.852. Possui 12 aptos com 3 quartos cada. Sala comercial com 600m² e subsolo com 540m².....	R\$6.000.000,00
TERRENO 15x55 total 825m² - Rua Dimas Pires Bastos nº999 - Country.....	R\$450.000,00
2 TERRENO 13x32 total 416m² cada. Rua Filosofia Jd. Universitário atrás da Uniãoeste.....	R\$600.000,00
TERRENO central. 13x40 total 520m². Rua Minas Gerais nº2.802.....	R\$1.500.000,00
BARRACÃO. Rua 3 amigos esquina com Rubens Lopes nº1.146, Jd. Universitário.....	R\$1.500.000,00
BARRACÃO com 162m². Terreno 13x55 total 715m², rua das Palmeiras nº3.161, Centro. Próximo a Rodoviária.....	R\$ 750.000,00
TERRENO na rotatória da FAG, com 2.488m² localizado na Avenida Brasil.....	R\$2.500.000,00
3 TERRENOS na FAG:	
23,5X38 Total 894m² - Rua: Itagiba Fortunato ESQUINA com Apalaia.....	R\$550.000,00
17,6X38 Total 670m² - Rua: Itagiba Fortunato.....	R\$400.000,00
17,6X38 Total 670m² - Rua: Itagiba Fortunato.....	R\$400.000,00
TERRENO com 3300m². 30m de frente. Avenida Piquiri.....	R\$1.500.000,00
2 ALQUEIRES com 48.400m². BR-277 antes do autódromo.....	R\$200,00 o metro quadrado.
TERRENO com 36.000m². Br-277 em frente ao Terminal Ferroviário.....	R\$100,00 o metro quadrado.
CASA com 143m². Rua Bororós nº1.590 ao lado UNIVEL. Terreno medindo 12X20, total 240m².....	R\$ 300.000,00
CASA de 200m². Imóvel de esquina medindo 20x40, total 800m². Rua Rafael Picole esquina com Rua da bandeira.....	R\$ 850.000,00
LOTE - no bairro Alto Alegre rua Erico Veríssimo, 14x35, 490m².....	R\$ 700.000,00
TERRENOS JARDIM MANTOVANI.....	A PARTIR DE 200 M



R. Pernambuco, 380 - (45) 3306-3307 | 9992-6662 - www.imobiliariabrasvalle.com.br

APARTAMENTOS

Apto - Centro - Res. Araucária, Cobertura duplex, 459m² total, 300m² privativo, 3 suíte (1 c/ closet) 1 demi-suíte, 4 sala, Cozinha, Lavand., depend. de empreg., 3 vagas de garagem, aquecimento solar, 5 ar condicionado, salão de festa c/ churr. Dentro do apto.....	R\$ 700.000,00
Apto - Neva - Res. Ilha de Votória, novo, 179,75m² total, suíte, 3 quartos, bwc social, sala 2 amb., Cozinha, Lavand., sacada c/ churr., aquec. a gás, piso laminado, 2 vagas de garagem, elevador, salão de festa c/ churr., cerca elét., portão elet., câmera de monitoramento.....	R\$ 485.000,00
Apto - Centro - Res. Monte Rey, Rua Marechal Floriano, n. 3.099, 120m², suíte, 1 quartos, bwc social, sala 2 amb., Cozinha, Lavand., sacada c/ churr., aquec. a gás, garagem, 2 elevadores, salão de festa c/ churr., cerca elét., portão elet., todo em porcelanato e gesso.....	R\$ 320.000,00
Apto - FAG - Res. Medeiros, 132m², Rua João Correia, n. 460, novo, suíte, 2 qtos, sala, copa, coz., sacada, garagem, aquecimento a gás, cond. R\$ 50,00.....	R\$ 260.000,00
Apto - Centro - Res. Sta Maria, 120m² privativo, Rua Da Lapa 2862, suíte máster, suíte c/ closet, qtos, sala 2 amb., escritório, coz., garagem, aquecimento a gás, cond. R\$ 100,00.....	R\$ 245.000,00
Apto - Contry - Res. Nova Vida, Rua Artur Nisio, 70,71m², 3 qtos, sala 2amb., Bwc social, coz., sacada, semi-mobiliado, rebaixo em gesso, salão de festas, playground, quiosque, garagem.....	R\$ 220.000,00
Apto - Cancelli - Res. Garden Club, 70m² privativo, suíte, 2 qtos, sala 2amb., Bwc social, coz., sacada c/ churr., rebaixo em gesso, aquec. a gás, piscina, salão de festas, playground, quiosque, garagem.....	R\$ 220.000,00
Apto - Neva - Res. Baviera, Rua Pio XII, n. 1701, com 114,55m² total, suíte, 2 qtos, sala 2amb., coz., bwc social, lavand., garagem, portão Elet., cerca elét.....	R\$ 190.000,00
Apto - Angra dos Reis - Res. Dom Pedro, Rua Tito Muffato, com 70m², 3 qtos, sala, coz., lavand., bwc social, salão de festas, garagem.....	R\$ 150.000,00
Apto - Coqueiral - Res. Ever Life, Rua Pernambuco, com 65,95m², 2 qtos, sala., coz., lavand., bwc social, sacada, garagem.....	R\$ 145.000,00
Apto - Coqueiral - Res. Foz, Rua Fortaleza, com 65, m², 3 qtos, sala., coz., lavand., bwc social, garagem.....	R\$ 145.000,00
Apto - Coqueiral - Res. Palmeiras, Rua Cipreste, com 56m², 2 qtos, sala., coz., lavand., bwc social, garagem.....	R\$ 120.000,00
Apto - Centro - Res. Bonsai, Rua Pio XII, com 61,10m², 2 qtos, sala 2 amb., coz., lavand., bwc social, sacada c/ churr., garagem.....	R\$ 120.000,00
Apto - Porto seguro - Res. Dom Otávio, Rua Otelo Celestino de Castilho, 1038, com 66m², 2 qtos, sala 2 amb., coz., lavand., bwc social, salão de festas, garagem.....	R\$ 115.000,00
Apto - Pacaembu - Res. Park da Vitória, Rua Céu Azul, 10, com 66m², 2 qtos, sala 2 amb., coz., lavand., bwc social, salão de festas, garagem.....	R\$ 85.000,00

Casas

Casa - Country - casa 152,91m², lote 12x55m², laje, suíte, 2 qtos, sala 2 amb., coz., todo em gesso, Ed., bwc, e curr., e quarto, garagem p/ carros.....	Consulte-nos.
Casa - Maria Luiza - lote 15x40mt, casa 200m², laje, seminova, suíte c/ closet, 2 qtos, 2 salas, coz., wc, lavabo, mobiliada, aquec. a gás, gesso, Ed. c/ churr., piscina, garagem p/ 4 carros.....	R\$ 950.000,00
Casa - Cond. Aquarela do Brasil - com 220m², nova, suíte c/ closet, 2 qtos, sala, copa, coz., lavand., depósito, edícula c/ churr., todo em gesso, porcelanato e aquec. a gás, vaga p/8 carros.....	R\$ 650.000,00
Casa - Pq. São Paulo - com 117m², nova, suíte c/ hidro, 2 qtos, sala, coz., lavand., todo em gesso, porcelanato e aquec. a gás, churr., vaga p/2 carros, churr.....	R\$ 450.000,00
Casa - Cidade Verde - Rua Antonio Kucinski, 117m², nova, laje, suíte máster, 2 qtos, sala, coz., lavand. Bwc social, todo em gesso e porcelanato, churr., vaga p/ 2 carros.....	R\$ 340.000,00
Casa - Cidade Verde - Rua Jacaranda, n. 680, com 170m², suíte máster, 2 qtos, 2 sala, coz., lavand. Bwc social, lavabo, churr., porcelanato, gesso, aquec. a gás, vaga p/ 3 carros.....	R\$ 310.000,00
Casa - Canadá - 67m², 3 quartos, sala, coz., bwc, lavand. 2 vagas garagem.....	R\$ 200.000,00
Casa - Padovani - Nova, 70m², 2 quartos, sala, coz., bwc, lavand. Garagem.....	R\$ 175.000,00
Casa - Floresta - Rua Andorinha n. 59, Lote 264m² casa 150 m², laje, suíte com hidro, 2 quartos, sala/coz., bwc, lavand., vaga p/2 carros.....	R\$ 170.000,00
Casa - Prox. Univel - Nova, 50m², 2 quartos, sala, coz., bwc, lavand. Garagem.....	R\$ 160.000,00
Casa - Santa Fé - Nova, 60m², 2 quartos, sala, coz., bwc, lavand. Garagem.....	R\$ 135.000,00

SOBRADOS

Sobrado - Tropical - 285m², lote 465m², suíte máster c/ sacada, 2 qtos, 2 salas, copa, coz., bwc, lavabo, garagem, ed. c/ churr., piscina.....	R\$ 800.000,00
Sobrado - Maria Luiza - Prox. Caixa econômica Federal, 245m², 4 suítes climatizada (1 c/sacada e closet), todo em porcelanato e gesso, todo mobiliado, aquec. a gás, vaga p/ 4 carros, ed. c/ churr. e fono, piscina c/ aquec. Solar.....	R\$ 880.000,00
Sobrado - Prox. Rodoviária, Alto padrão, 318 m², 3 suíte c/ sacada (1 com Closet), lavabo, sala, copa, coz., todo em porcelanato e gesso, aquec., a gás, garagem p/4 carros, sobra de terreno, edícula.....	R\$ 750.000,00
Sobrado - Parque Verde - Rua Araucária, 249m², 3suítes, 3qtos, 2salas, cozinha, bwc social, lavanderia, vagap/2 carros. R\$600.000,00	R\$600.000,00
Sobrado - Centro - Prox., JL, 145m², suítes c/ closet, 2 qtos, 2 salas, escritório, cozinha, bwc social, lavanderia, garagem p/ 2 carros.....	R\$ 470.000,00
Sobrado - Coqueiral - ao lado Super Muffato, 108 m², Rua Pernambuco, n. 2.263, suíte máster c/ sacada, 2qtos, bwc, lavabo, sala, coz., todo em porcelanato e gesso, churr., aquec., a gás, garagem p/2 carros.....	R\$ 380.000,00
Sobrado - Vale do Sol - Rua Ilha de Paquetá, 118 m³, suíte máster c/ sacada, 2qtos, bwc, lavabo, sala, coz., todo em porcelanato e gesso, churr., aquec., a gás, garagem p/2 carros.....	R\$ 360.000,00
Sobrado - Coqueiral - Rua João Lili Cirico, 107 m³ suíte máster c/ sacada, 2qtos, sala 2 amb., coz., lavand., WC, lavabo, todo em porcelanato rebaixo em gesso, aquec. a gás, Churr., vaga p/2 carros.....	R\$ 340.000,00
Sobrado - Angra dos Reis - Rua Antonio Rota Ribeiro, n. 181, com 181 m³ suíte c/ sacada, 2qtos, sala, coz., lavand., 2 BWC, todo em porcelanato rebaixo em gesso, vaga p/3, carros , cerca elet.....	R\$ 300.000,00
Sobrado - Clarito - 100 m³, suíte c/ sacada, 2qtos, sala, coz., lavand., BWC, lavabo, vaga p/ 2, carros.....	R\$ 230.000,00

LOTES

Lote - Centro - Rua Presidente Kennedy pro, JL, 55x56= 3.080 m² Aceita Permuta.....	Consulte-nos
Lote - Fag - Res. Treviso.....	Consulte-nos
Lote - BR 277 esq. Rua Souza Naves Sul 10.040,93m².....	R\$ 800.000,00
Lote - São Cristóvão - Rua Domiciliano T. Bresolin esq. Guaraniqau 20,29x41= 856,30 m².....	R\$ 800.000,00
Lote - Caravelli - 378m², com casa em alvenaria e piscina Rua Rafael Picoli.....	R\$ 440.000,00
Lote - Continental Park -10x25 m², quadra 06, lote 06.....	R\$ 155.000,00
Lote - Mirante -10x20 m².....	R\$ 120.000,00
Montreal -10x20 m².....	R\$ 95.000,00
Lote - Florais do Paraná - 10x25 m².....	R\$ 80.000,00

SALA COMERCIAL

Sala Comercial - Centro - Res. American Park - 92m² privativo, Rua Mato grosso, nº 1.544.....	R\$ 195.000,00
---	----------------

LOCAÇÃO

Casa São Cristóvão - Rua Domiciliano Theobaldo Bresolin, n. 444 a 3 quadras da Av. Brasil com 150m², 3 qtos, Bwc social, sala 2amb., coz., churr., garagem p/ 2 carros.....	R\$ 750,00
Apto - Cancelli - Res. Garden Club 70m², privativo, suíte, 2 qtos, Bwc social, sala 2amb., coz., sacada c/ churr., piscina, salão de festas, playground, garagem.....	R\$ 660,00
Apto - Neva - Res. Baviera, Rua Pio XII, n. 1701, com 114,55m² total, suíte, 2 qtos, Bwc social, sala 2 amb., coz., lavand., garagem, portão eletrônico e cerca elétrica.....	R\$ 650,00
Apto - Centro - Res. Bonsai 4, Rua Castro Alves, n. 3164, com 61,10² total, 2 qtos, Bwc social, sala., coz., sacada c/ churr., garagem, portão eletrônico e cerca elétrica.....	R\$ 550,00
Kit net - Parque Verde - Rua Iraci Vígano, n. 51, com 28m² privativo, 1 qtos, Bwc social, sala/coz., garagem, portão eletrônico e cerca elétrica.....	R\$ 365,00

LAR, DOCE LAR



Já nas bancas



BERNARDI CORRETORES DE IMÓVEIS
F (45) 3224-5443 - www.imeisbernardi.com.br

ALUGA:

CENTRO Casa para locação comercial com 350m² aproximadamente, situada na Rua Sete de Setembro, entre a Rua Maranhão e Rua Sta. Catarina, com várias salas e suítes, amplos espaços, com possibilidade de amplo estacionamento na parte da frente do imóvel. Ideal para clínicas, escolas e escritórios em geral.....	R\$ 4.500,00
CENTRO Sala térrea com mezanino, totalizando aproximadamente 92 m², situada na Rua Souza Naves, 3558.....	R\$ 1.700,00
CENTRO Sala térrea com mezanino, totalizando aproximadamente 88 m², situada na Rua Paraná, 3100.....	R\$ 3.000,00
CENTRO Sala térrea com mezanino, totalizando aproximadamente 76 m², situada na Rua Paraná, 3104.....	R\$ 3.000,00
CENTRO Sala térrea, totalizando aprox. 90 m², situada na Rua Paraná, 3118.....	R\$ 3.000,00
CENTRO Apartamento no 1º andar, com aproximadamente 77 m², situado na Avenida Tancredo Neves, contendo sala, cozinha, sacada, três quartos, BWC, vaga para um carro, edícula com área de serviço, quintal. Prédio baixo com pequena taxa de condomínio....	R\$ 750,00
CENTRO Sala no 2º andar, com aproximadamente 42 m², com divisórias, ideal para escritório, situada na Rua Sete de Setembro em frente a Praça Wilson Jofre	R\$ 720,00
CENTRO Sala no 2º andar, com aproximadamente 42 m², um só ambiente, situada na Rua Sete de Setembro em frente a Praça Wilson Jofre.....	R\$ 600,00
CENTRO Sala com aproximadamente 35 m², dividida em 3 ambientes, 1 WC. Ideal para consultório. Taxa de condomínio de R\$ 280,00 aproximadamente, situada na rua Maranhão, 790, sala 403, Ed. Green, próximo ao Hospital Policlínica.....	R\$ 800,00
CENTRO Apartamento 1302, Ed. Laury Sonda, contendo sala para dois ambientes, lavabo, sacada, cozinha, área de serviço, dois quartos, suíte e BWC social, taxa de condomínio aproximadamente R\$ 950,00, parcialmente mobiliado.....	R\$ 950,00
CENTRO Sala térrea com aproximadamente 190 m², com 02 WCs e cozinha. Possui vagas de estacionamento, está situada na Rua Carlos Gomes quase esquina com Rua Maranhão.....	R\$ 3.600,00
CENTRO Sala térrea com mezanino, escritório e depósito anexo, totalizando aproximadamente 220 m². Possui amplo pátio interno. Situada na Avenida Rio Branco, 947.....	R\$ 4.500,00
CENTRO Sala térrea com mezanino, com aproximadamente 460 m², situada na Rua Carlos de Carvalho quase esquina com Avenida Brasil.....	R\$ 20.000,00
CENTRO Sala térrea com aproximadamente 50 m², situada na Rua Rio Grande do Sul entre as Ruas Souza Naves e General Osório.....	R\$ 2.500,00
CENTRO Sala térrea com aprox. 64 m² situada na Av. Brasil, próxima a agência da Caixa Econômica Federal.....	R\$ 2.200,00

G.C. BERNARDI - CRECI F 9775 - O.A. BERNARDI - CRECI F14978
RUA PARANÁ Nº 3033 - SALA 101 - ED. CENTRO EMPRESARIAL FORMATO



estrelícia

E D I F Í C I O

SUA NOVA CASA TEM MUITO
MAIS DO QUE BELEZA



EM BREVE
APARTAMENTO
DECORADO



RUA DA BANDEIRA - 767



edifício tulipa

MARQUE UMA VISITA PRONTO PARA MORAR
APARTAMENTO DECORADO

**ULTIMAS
UNIDADES**

RUA PARANÁ ESQUINA C/ SIQUEIRA CAMPOS - 742

Contato
45 3223 2586
45 9972 7215



Rua Washington Luiz, 77
Parque São Paulo - Cascavel - PR
www.construtoraviverbem.com.br

VIVER BEM



VENDA - LOCAÇÃO - AVALIAÇÃO

Plantão

Vendas: (45) 9822 - 1888
Locação: (45) 9804 - 7777

e-mail: contato@cadiniimoveis.com.br

Rua Presidente Bernardes, 1869 Centro - (45) 3038-0777

LOCAÇÃO

TERRENO

CENTRO Rua Carlos de Carvalho, sendo 877m².....R\$ 1.650,00
BR 277 Próximo a churrasceria Portal com 6.140m².....R\$ 25.000,00

CASAS

SANTA FELICIDADE Res Petrópolis - 65m² - 3 qur, sala, cozinha, bwc, 1 vaga de garagem.....R\$ 700,00
COND TERRA NOVA I - Av. das Torres - 3 quartos, sala, coz, bwc, 2 garagens.....R\$1.000,00
ALTO ALEGRE - R. Flamboyant - Suíte, 2 quartos, sala, cozinha, bwc, lavanderia, piscina, churrasqueira 2 vagas garagens.....R\$ 1.500,00

SOBRADOS

TROPICAL R. Fagundes Varela - Suíte, 2 quartos, sala estar/jantar, cozinha, bwc, 1 vaga de garagem.....R\$ 2.000,00
MARIA LUIZA - R. do comércio - Sobrado comercial, com excelente localização, com sala ampla, com 2 banheiros.....R\$ 3.000,00

APARTAMENTOS

NEVA - R. Marechal Floriano, 907 - 2 quartos, sala, coz, bwc, 1 vaga.....R\$ 550,00
NEVA - R. Marechal Floriano, 907 - 2 quartos, sala, coz, bwc, 1 vaga.....R\$ 650,00
CENTRO - R. Pernambuco - 2 quartos, sala, cozinha, bwc, 1 vaga.....R\$ 750,00
CENTRO - R. Uruguaí - Suíte, 2 quartos, sala, cozinha, bwc, 1 vaga.....R\$ 900,00
ED. JACARANDÁ - R. Franc. Bartnik, 1103 - 2 quartos, 2 vagas.....R\$ 1.000,00
ED. JACARANDÁ - R. Franc. Bartnik, 1103 - Suíte, 2 qur, 1 vaga.....R\$1.200,00
ED. HRIEGER - 1º Andar - R. Pres. Bernardes - Suíte, 2 quartos, sala estar/jantar, cozinha planejada, bwc, sacada com churrasqueira, 2 garagem.....R\$ 1.400,00
ED. HRIEGER - 8º Andar - R. Pres. Bernardes - Suíte, 2 quartos, sala estar/jantar, cozinha planejada, bwc, sacada com churrasqueira, 2 garagem.....R\$ 1.500,00

COMERCIAL

CENTRO - SALA R. Santa Catarina, 715 - 2º andar, 50 m², 1 bwc, próximo ao teatro municipal.....R\$ 450,00
GUARUJÁ - SALA R. Samambaia, 1418 esq. com R. Petúnia - 50m², bwc, com ótimo localização de esquina.....R\$ 550,00
CENTRO - SALA ED. FELIPE ADURA R. Paraná, 2361- 11º andar, localizada no centro, com excelente vista da cidade.....R\$ 750,00
CATARATAS - Posto Sabiá, no trevo cataratas, bwc, 25m².....R\$ 1.000,00
CATARATAS - Posto Sabiá, no trevo cataratas, bwc, 30m².....R\$ 1.200,00
UNIVERSITÁRIO - SALA Av. Carlos Gomes, 500 m², mezanino, depósito, 2 bwc, com ótima localização, próximo a unioeste.....R\$ 4.800,00
BOA VISTA DE APAR - SALA R. Cicero Barbosa Sobrinho, 636 - 800m², com excelente localização, bem no centro de Boa Vista da Aparecida.....R\$ 5.000,00
CENTRO - SALA R. Rio de Janeiro, 200 m², 2 bwc, com ótima localização, 2 vagas de garagem.....R\$ 5.200,00

BARRACÃO

MARIA LUIZA - R. Sandino Erasmo de Amorim, 1481 - Barracão 750m², 6 bwc, escritórios, próximo a Av. Carlos Gomes.....R\$ 5.900,00
CENTRO - Av. Brasil - barracão com 600m² possuindo escritório, com 120,00m² de mezanino, com vagas de garagem, e 4 bwc.....R\$ 8.000,00
SÃO CRISTÓVÃO - Av. Barão do Rio Branco - barracão com 700m² possuindo escritório, salão de festa, pátio com 1.200,00m².....R\$ 12.000,00
BR 277 - Próximo ao Autódromo - barracão com 1.240m² possuindo mezanino, escritório, terreno com 3.875,00m².....R\$ 14.500,00

VENDAS

TERRENOS

CENTRO Rua Rio de Janeiro - 770m² 22x35 com excelente localização, plano.....R\$ 1.500.000,00
CENTRO Rua São Paulo - 770m² 22x35 com excelente localização, taxa de ocupação 70%.....R\$ 1.400.000,00
PARQUE SAO PAULO Rua Joaquim Távora - 455m² 13x35 com excelente localização.....R\$ 455.000,00
RECANTO TROPICAL II - Excelente loteamento, com ótima localização, sendo terrenos com 360m² 14x26 próximo a associação dos médicos.....R\$ 240.000,00

CASAS

COUNTRY - R. Hilário Zardo - 480m² de área construída, 2 Suíte, 2 quartos, sala estar/jantar, cozinha, bwc, lavabo, área de serviço, despensa 4 vagas de garagem, piscina, edícula, acabamento de alto padrão.....R\$ 1.800.000,00
MARIA LUIZA - R. Gaspar Dutra - 2 Suítes com hidromassagem, sala estar/jantar, copa, cozinha, 2 bwc, área de serviço, piscina, edícula com churrasqueira 4 vagas de garagem, terreno com 1.200m² e área construída de 575m².....R\$ 1.300.000,00
TROPICAL - R. Cedro - 1 Suíte com closet, 3 quartos, sala, cozinha, bwc com hidromassagem, área de serviço, edícula com churrasqueira 2 vagas de garagem, terreno com 450m² e área construída de 240m².....R\$ 900.000,00

SOBRADO

PARQUE SÃO PAULO - Rua Joaquim Távora - 1 Suíte, 2 quartos, Sala Estar, Sala de Jantar, Cozinha, Área de serviço, 2 vagas de garagem.....R\$ 620.000,00
MARIA LUIZA - Rua Rodrigues Alves - 1 Suíte, 2 quartos, Sala Estar, Sala de Jantar, Cozinha, Churrasqueira Área de serviço, 2 garagens.....R\$ 450.000,00

APARTAMENTOS

ED. ABRAHAM LINCOLN - R. Natal - 3 suítes, sala de estar/jantar, cozinha, 3 bwc, sacada com churras, área de serviço, 2 vagas de garagem.....R\$ 900.000,00
ED. MODIGLIANI - R. Olavo Bilak - 3 suítes (1 com closet), sala de estar/jantar, cozinha, lavabo, área de serviço, 2 vagas de garagem.....R\$ 870.000,00
ED. LA FELICITA - R. Mato Grosso - 1 suíte closet, 2 quartos sala de estar/jantar, cozinha, bwc com hidro, área de serviço, 2 vagas de garagem.....R\$ 694.000,00
ED. LIVERPOOL - R. Mato Grosso - 1 suíte, 2 quartos sala de estar/jantar, cozinha, despensa, 2 bwc, área de serviço, 1 vaga de garagem.....R\$ 480.000,00
ED. HRIEGER - R. Presidente Bernardes - 1 suíte, 2 quartos sala de estar/jantar, cozinha, bwc, área de serviço, 2 vagas de garagem.....R\$ 448.798,66
ED. SOLAR ANTONINA - R. Antonina - 1 suíte, 2 quartos sala de estar, sala de jantar, cozinha, bwc, área de serviço, 2 vagas de garagem.....R\$ 429.000,00
ED. JACARANDA - R. Francisco Bartnik - 1 suíte, 2 quartos, sala de estar/jantar, cozinha, bwc, área de serviço, 2 vagas de garagem.....R\$ 360.000,00
RES. VITZ - R. Francisco Bartnik - 3 quartos, sala de estar/jantar, cozinha, bwc, sacada grill, área de serviço, 1 vaga de garagem.....R\$ 294.000,00

COMERCIAL

CENTRO Rua Afonso Pena - 4 modelos de planta sendo 174m² a 232m² de área total com excelente localização.....R\$ 570.000,00
TROPICAL Rua Tropical - Área total 135 m², Área Interna 115m², de esquina com 2 vagas de garagem e excelente localização.....R\$ 450.000,00

ÁREAS RURAIS

CHÁCARA - Próximo a BR 277, com 23 alqueires sendo 11 mecanizados, excelente localização, boas condições topográficas.....R\$ 2.500.000,00
CHÁCARA NA COLÔNIA - , 08 Alqueires, sendo 05 mecanizados e 1,6 de reserva, com casa, barracão.....R\$ 1.500.000,00

www.cadiniimoveis.com.br



www.gersonparanhos.com.br

CORRETOR DE IMÓVEIS

APARTAMENTOS/CASAS/SOBRADOS:

APARTAMENTO RESIDENCIAL VINÍCIUS 138,00 m², SUITE + 2 QUARTOS, SALA, COPA, COZINHA, DEP. DE EMPREGADA, LAVANDERIA E GARAGEM, R\$ 320.000,00

APARTAMENTO RESIDENCIAL NATAL 98,00m², SUITE + 2 QUARTOS, SALA, COPA, COZINHA, LAVANDERIA E GARAGEM, R\$ 270.000,00

APARTAMENTO REGIÃO DA CANCELLI: SEMIMOBILIADO, 3 QUARTOS, SALA, COZINHA, BANHEIRO E DUAS VAGAS DE GARAGEM, QUITADOR\$ 230.000,00

APARTAMENTO NA CANCELLI: ED. POLARIS, 2 QUARTOS, SALA, COZINHA, BANHEIRO E GARAGEM, RUA PIO XIIR\$ 120.000,00

CASA NO TROPICAL 175,00 M², LOTE 450,52 M², PROXIMO A IGREJA, SUITE + 2 QUARTOS, 2 SALAS, COPA, SALA, COZINHA, WC SOCIAL, ESPAÇO GURMET E GARAGEM P/ 2 CARROS R\$ 782,500,00

CASA NO TROPICAL 125,00 M², LOTE 450,00 M², PROXIMO A BIG PÃO, SUITE + 2 QUARTOS E DEMAIS DEPENDÊNCIAS,R\$ 550.000,00

CASA NO CANCELLI: ALV. 145 M², 2 QUARTOS, SALA, COZ. BANHEIRO, LAV., DEP. EMPREGADA, GARAGEM + EDÍCULA, LOTE 420,00 M², RUA ALSIR DA MOTTA, 316 R\$ 380.000,00

CASAS NO ACLIMAÇÃO: ALV. 145,00 M², 3 QUARTOS, 2 SALAS, COPA, COZINHA, WC SOCIAL, LAV. E GARAGEM, LOTE 600,00 M², RUA OTELO CELESTINO DE CASTILHO, 621, ALUGADO POR R\$ 1.000,00R\$ 350.000,00

CASAS NO ACLIMAÇÃO: ALV. UMA COM, 2 SUÍTES + 1 QUARTO, SALA, COZINHA, WC SOCIAL, LAV. E GARAGEM P/ 2 CARROS OUTRA DE 2 QUARTOS, SALA, COZINHA E BANHEIRO, LOTE 360,00 M², RUA RECIFE, 3951R\$ 320.000,00

CASA NO COQUEIRAL: ALV. 2 QUARTOS, 2 SALAS, COZINHA E BANHEIRO, RUA GRAMADO, 727 COZ. BANHEIRO, LAV., GARAGEM, RUA GRAMADO, 727 PROX, ED. COQUEIRAL R\$ 250.000,00

LOTES A VENDA:

ESQUINA NA FAG: 612,00 M² (17,50 X 35,00), RUA JOÃO CORREA COM ANÍBAL CURI, ESTUDA-SE TROCA POR SOBRADOR\$ 430.000,00

VALE DO SOL (REGIÃO DO PARQUE VERDE), 399,00 M², 14,00 X 28,50,R\$ 310.000,00

ESQUINA PRÓXIMO A UNIOESTE: 525,00 M², RUA ALEIJADINHO COM RUA DO FEITOR R\$295.000,00

CENTRO: MEIO LOTE COM 230,00 M², RUA SÃO LUIZ PROX. UNIPAR R\$ 230.000,00

LOTE NO VALE DO SOL: 355,00 M², RUA OTELO CELESTINO, 621R\$ 190.000,00

MIRANTE: 200,00 M², RUA ERVAL, ÓTIMA VISÃO PARA A CIDADE R\$ 75.000,00 + PARCELAS OU QUITADO R\$ 150.000,00

Rua Souza Naves, 4150 - abaixo do Itaú Fone 3225.2540 - 9972.3834 - 8403.0652



IMOBILIÁRIA ZANEL LTDA.

Administração e Vendas

IMÓVEIS PARA LOCAÇÃO

APARTAMENTOS:

APTOS (novos) - Suíte com closet, dois quartos, sala (2 ambientes), banheiro social, cozinha semi mobiliada, lavanderia, espaço gourmet, banheiro, e 2 vagas de garagem. Rua Vicente Machado, Centro, Ed Feistler Riboldi. **R\$ 1.500,00 + cond.**

APTO - Suíte, dois quartos, sala (2 ambientes), banheiro social, cozinha, lavanderia, 2 vagas de garagem terraço com churrasqueira. Avenida Barão do Rio Branco, Ed Wilhelms, Centro..... **R\$ 1.300,00 ã possui cond.**

APTO - Suíte, dois quartos, sala (2 ambientes, possui adega), banheiro social, cozinha semi mobiliada, lavanderia e 2 vagas de garagem. Rua Sete de Setembro, Centro, Ed Mariana IV..... **R\$ 1.200,00 +cond.**

APTO - Suíte, um quarto, sala, coz, banheiro, lav e 2 vg de gar Rua Recife, Ed Solar dos Passaros, Centr..... **R\$ 1.200,00 + cond.**

APTO COBERTURA - Suíte, 2 qtos, sala/ copa c/ sacada com churrasq, coz, lav.(POSSUI ELEVADOR E SALÃO DE FESTAS) e uma vaga de garagem. Rua Manaus, Country, Resd. Veronica..... **R\$ 900,00 ã possui cond.**

APTO COBERTURA - Suíte, 2 quartos, sala com sacada, coz, banheiro, área de ser 1 gar, Centro, Ed. Marian Viceili..... **R\$ 900,00 + cond**

APTO - Sobreloja - Suíte, 2 quartos, sala com sacada, cozinha, banheiro, área de sere 1 vaga de garagem, Coqueiral..... **R\$ 900,00 não possui cond.**

APTO - 2 qtos simples, sala, coz, lav. Rua Paraná, centro, Ed. Serra Dourada, prox ao Alfacon..... **R\$ 600,00 + cond.**

APTO - 1 Suíte, sala, cozinha. 1 vaga de garagem, Rua Recife, Centro..... **R\$ 450,00 não possui cond.**

APTO - 2 qts, bwc, sala, coz, lav e gar. Av Torres, Ed. Torres, em frente a FAG..... **R\$ 550,00 + cond.**

APTO - 1 qts, bwc, sala, coz, lav e gar. Av Torres, Ed. Torres, em frente a FAG..... **R\$ 450,00 + cond.**

CASAS:

CASA MISTA (frente) - 1 quartos, sala, cozinha, bwc e vaga para estacionamento Rua Pio XII, centro, ao lado do Yuu..... **R\$ 550,00**

CASA MISTA (frente) - 2 quartos, sala, cozinha, bwc, área de serviço e garagem. Rua Pernambuco, coqueiral..... **R\$ 600,00**

CASA MISTA - 3 quartos, sala, cozinha, bwc, área de serviço e garagem. Rua Osvaldo Cruz esq. Presd. Kenedy, centro..... **R\$ 600,00**

SOBRADO COND FECHADO - Suíte, 2 qtos, sl, copa, coz, bwc, lav e 2 vagas de gar. Rua Academia, Jd. Universitário..... **R\$ 1.000,00**

CASA ALVENARIA - Suíte, 2 qtos, 2 sl., coz, bwc, lav, despensa, 2 gar cobertas e 2 descobertas, Rua Presidente Bernardes, Centro. (Opção de locação para uso comercial)..... **R\$ 2.000,00**

SALA:

SALA COMERCIAL TERREA ESQUINA: Aprox 60 m², Coqueiral, Rua Pe Ricardo c/ Rua João Lili Cirico..... **R\$ 600,00**

SALA COM TERREA E BARRACÃO: Marginal Br-277, Universitário, Sl 150 m e barracão 600m, terreno de 1000m..... **R\$ 8.000,00**

PRÉDIO COMERCIAL: Rua Paraná, com aprox. 1570 m², divididos em loja, sobreloja e mais um pvto..... **R\$ 8.500,00**

IMÓVEIS PARA VENDA

ÁREA RURAL - 4 alq mecanizados, Frente para BR 486, em Espigão Azul..... **R\$ 2.200.000,00**

ÁREA RURAL - 20 alq. (16 alq mecanizados e 4 alque pastagem), em Sede Jangada..... **R\$ 1.200.000,00**

ÁREA RURAL - FRENTE PARA BR 467 20.000 m², com 67 m de largura de frente para a BR, na vila de Sede Alvorada..... **R\$ 1.100.000,00**

ÁREA URBANA - 2050 m² na BR 467 prox ao trevo cataratas, com 1 barracão de 300 m² e casa de 150 m²..... **R\$ 1.200.000,00**

ÁREA RURAL - 10 alq. past, frente para BR, c/trevo de acesso, em Santa Maria prox. polícia Rod..... **R\$ 700.000,00 (rec imóveis)**

CONJUNTO DE IMÓVEIS - 4 Sobrados, 1 Apto e 2 Sls Com, R João Lili Cirico esq Padre Ricardo, Coqueiral. **R\$1.800.000,00**

SOBRADO - com aprox.. 296 m2 e lote com aprox.. 327 m2, excelente acabamento, Country..... **R\$ 750.000,00**

SOBRADO - com aprox.. 170 m2 excelente acabamento, c/ sobra de terreno nos fundos e 4 vg de gar, Jd. Nova York..... **R\$ 650.000,00**

SOBRADO - com aprox.. 120 m2 Suíte máster, 2 quartos, bwc social, sala de estar e jantar, coz, lavabo e garagem..... **R\$ 480.000,00**

CASA ALVENARIA ESQUINA - 120 m², lote 701m2, R Serra do Puruna, Morumbi..... **R\$ 220.000,00**

APTO - Suíte, 2 qtos, sala, coz, bwc, lav, 2 vg gar. Rua Paraná, Ed. Itapua..... (aceita camionete no negócio)..... **R\$ 280.000,00**

APTO - 3 qtos, sala, coz, bwc, lav, gar. Rua Manoel Ribas, Centro..... **R\$ 270.000,00**

APTO - Suíte com closet, 2 qtos, sala 2 amb, coz, bwc, lav, sacada com churrasqueira, gar. Rua Carlos de Carvalho, Centro..... **R\$ 380.000,00**

APTO Res Pinheiros, Country, 2 qtos, sl, coz, banheiro, lav..... **R\$ 170.000,00**

PRÉDIO RESIDENCIAL CENTRAL: Aprox. 1.070m2 de área construída e terreno de aprox.. 700m2, sendo 10 unid resid todas locadas, situado na Rua Recife, região centra..... **R\$4.300.000,00**

TERRENO - Rua Waltrudes Klein, Cancelli, 558 m² (12x46,5)..... **R\$ 550.000,00**

TERRENO - Rua Masuetto Franklino Zanuzzo, Lot. Nova Veneza, 360 m² (12x30)..... **R\$ 135.000,00**

FONE/FAX (45) 3225-2595
Av. Brasil, 5904, 1º Andar, sala 11 - Centro - Cascavel/PR

BRISA IMÓVEIS

Rua Souza Naves, 3983, 5º andar - Ed. Lince

Telefone: (45) 3225-3399 - 9972-3399

IMÓVEIS A VENDA:

APTO 160² SUITE 2 QUARTOS , 2 vagas de garagem Rua Manoel Ribas **R\$450.000,00**

APTO Semi mobiliado. Rua Minas Gerais **R\$550.000,00**

TERRENOS:

1 QUADRA NA AV BRASIL 5.005,00M² COM 3283,00m² área construídaFinancia em até 60 pagamentos

TERRENOS NO CONDOMÍNIO BRISA DO LAGO 600,00M²: VALOR SOB CONSULTA

TERRENO NA AVENIDA FAG: VALOR SOB CONSULTA

Terreno no Jardim Estrela **R\$ 150.000,00**

Rua Pres. Kennedy de Esquina - Centro 40x40= 1.600,00m²..... **R\$ 2.290.000,00**

Rua São Paulo - Centro 17x45 - 765,00m² **R\$ 850.000,00**

Rua Arthur Nisio de Esquina - Centro 40x40 = 1.600,00m²..... **R\$ 1.700.000,00**

Rua Vitoria de Esquina - Centro 38x26,78 = 1.261,20m²..... **R\$ 1.300.000,00**

Rua Jose Elias - Coqueiral - 25x56,50 = 1.412,5m²..... **R\$ 750.000,00**

Rua Teodora Sampaio - Pq São Paulo **R\$ 350.000,00**

IMOBILIÁRIA DESTRO

F: 45.3038.6464 / 9972.0213 / 9972.0172

Endereço: Rua Paraná, 1803

e-mail: destro.imobiliaria@gmail.com

www.imobiliariadestro.com.br

Representante autorizado:



DESTAQUE DA SEMANA

LOTE DE ESQUINA 10x25 250 m² Região Norte - Florais do Paraná R\$115.000,00
 LOTE REGIÃO NORTE com 10x25 250 m² Rua Expresso do Norte - Florais do Paraná..... R\$ 110.000,00
 SALA COMERCIAL UNIQUE OFFICE Rua Minas Gerais sala com acabamento- sala 9º andar por R\$ 450.000,00
 MEIO LOTE TROPICAL - Rua Bavinia com projeto para sobrado aprovado com 222,81 metros quadrados R\$ 199.000,00
 LOTE com 706,25 m² ACLIMAÇÃO próximo mercado Sereia, com duas casas madeira e um depósito de alvenaria..... R\$ 450.000,00
 Promoção - PACAEMBU - ED. GRAND CLUB - 1 suite 2 quartos, sala estar, jantar, cozinha, lavand. Sac chur. 2 vagas, piscina, play ground, quadra, de R\$ 363.000,00 por R\$ 330.000,00.
 MEIO LOTE NA NEVA- Rua Marechal Rondon, 594- com 180m²(6x30) meio terreno R\$150.000,00.
 02 LOTES JUNTOS JARDIM TROPICAL n°s 02 e 17 com 1045,65 m² no Rua dos Tropeiros R\$ 600.000,00
 APTO ED. NUREMBERG - Promoção - R. Manaus próx. Muffatão c/ 98 m² 2 quartos, sala estar/Jantar, coz., lav. 1 vaga.De R\$ 175.000,00 por R\$ 165.000,00.
 APTO NO COUNTRY ED. FLOR DE LÓTUS - Rua Voluntários da Pátria, próximo à Igreja São João Batista 2º andar, 180 m² total 1 suite e 2 quartos, sala estar jantar, cozinha lavanderia, sac c/ churrasq, condomínio baixo, piscina, 2 vagas.De R\$ 550.000,00 por R\$ 440.000,00
 APARTAMENTO EDIFÍCIO SPLENDORE - 154,48 m² Rua Pedro Ivo em frente à Igreja São João Batista, Country, com 1 suite, 2 quartos, sala estar, jantar, cozinha, lavanderia, 02 vagas garagem, de R\$ 585.000,00 por R\$ 495.000,00. Entrada parcelada e restante financiamento.
 SOBRADO PARQUE SÃO PAULO - Cond. Villagio - Rua Quintino Bocaiuva -Excelente acabamento (110m² privativos) - Condomínio Fechado - "01 suite, 01 quarto com closet, 01 quarto, sala estar, sala jantar, lavabo, cozinha, lavanderia, chur., 02 vagasR\$ 330.000,00.
 APTOMOBILIADO.ED.RIODAPRATA.RuaUruguai,423-2ºandar-88,97m².3quartos,bwc,salaestar/jantar,coz.,áreedeserviço.1vaga.R\$248.000,00
 EDIFÍCIO SALVADOR DALI - COUNTRY 120 m², 1 suite e 2 quartos, sala estar, jantar, cozinha e lavanderia, sac.chur, elevador e 1 vaga. A partir deR\$ 264.900,00.



CASAS

CASA JD. NOVA ITALIA - terreno com 600 m² 15x40 casa com 130 m² com 1 suite 1 quarto, sala estar/jantar, coz, lav, 2 vagas edic. c/ churr R\$ 295.000,00
 PARQUE SÃO PAULO - R. Joaquim Távora - Terreno 402 m² - Casa 110 m² - 01 suite, 02 quartos, sala de estar, cozi., lav., bwc, gar., sobra de terreno R\$ 350.000,00.
 PARQUE SÃO PAULO - Rua Cuiabá - "Terreno 537 m² - Casa 160 m² - 01 suite, 02 quartos, bwc, sala de estar, sala de jantar, cozinha, lavanderia, escritório/quarto, 04 vagas de garagem, sobra de terreno" R\$ 420.000,00.

CASAS - Minha casa Minha vida

CASA RESIDENCIAL VILA GRAMADO - Rua Paranaguá - 52 m², 03 qtos., sala e coz. conjugadas, bwc e 01 vaga..... R\$ 150.000,00.

TERRENOS

TERRENO COM 1.848,19 m² MARINAS DOCE VIDA BOA VISTA DA APARECIDA- R\$150.000,00.
 TERRENO CENTRO- RUA ANTONINA PRÓX. HOSP. DOS OLHOS com 560 m² 14x40 com casa de madeira R\$ 800.000,00
 TERRENO RUA MATO GROSSO PRÓXIMO PIZZARIA PIRATAS com 500 metros.....20x25R\$850.000,00
 TERRENO NA BR 277 com 12.818 m² próximo a Churrascaria Portal, com 110 metros de frente para Marginal com casa e barracão pré moldado..... R\$ 2.950.000,00
 12 TERRENOS JUNTOS PIONEIROS CATARINENSE - Imóvel Comercial estrutura de Motel, e Casa Residencial - Área total de 7.008 mts R\$ 6.835.000,00
 Linda QUADRA TROPICAL 6.188 m² próximo à UNIPAR R\$ 8.500.000,00.

APARTAMENTOS

CANCELLI - APARTAMENTO GARDEN CLUB - 1 su. 2 qu., sala estar, jan. cozi., lav, 1 vaga. Pisc.Play Gro, Quadras, Quiosques, Acad., a partir

deR\$ 239.800,00.
 NEVA - Ed. CURITIBA - com 1 suite e 1 quarto sala estar jantar, coz.,sac c/ churr. 1 vagaa partir deR\$ 280.896,00
 ED. ANA LUCIA - CENTRO - com 2 quartos, bwc social, sala estar e jantar, lav. Sac churras e 1 vaga 76 m² útil e 114 m² total..... R\$ 289.801,80
 CENTRO -APARTAMENTO ALEXANDRIA- 106 m² total 69,48 m² priv. 1 suite, 1 qu, sala estar/jantar sac churra, 1 vaga a partir..... R\$ 314.117,57.
 CENTRO - ED. VALPARAÍSO Rua Pernambuco - Aptos. 1 suite e 1 quarto com 1 vaga 65,40 m² de área útil..... R\$ 340.000,00
 APARTAMENTO ED VITA REALE- Antonina- com 1 suite 2 quartos, sac. c/ churr., coz. Lav. 1 ou 2 vagas, Com 140 m² A partir de R\$ 375.000,00.
 CARAVELE - APTO ED. ESTRELÍCIA - próximo Beal Novo - c/ 1 suite 1 quarto 1 vaga, sac churrasq área de laser, a partir de R\$ 386.306,92
 APARTAMENTO- RES AFFINITY - BAIRRO MARIA LUÍZA área de lazer e Hall de entrada entregue decorada, varanda gourmet, alto padrão c/ valores acessíveis a partir de R\$ 383.928,00 com 1 vaga de garagem e R\$ 451.656,00 com 2 vagas.
 NEVA - Ed. CURITIBA - com 1 suite e 2 quartos sala estar jantar, coz.,sac c/ churr. 2 vagasa partir de R\$ 385.553,30
 CENTRO - ED. VALPARAÍSO Rua Pernambuco - Aptos. 1 suite e 2 quartos com 1 vaga 95,18 m² de área útil R\$ 425.000,00
 COUNTRY - ED SOLAR ANTONINA Rua Antonina próx Igreja São João Batista - 1 suite 2 quartos, estar/jantar coz., lav. 2 vagas.a partir de R\$ 452.984,65
 APTO ED MONTERREY - Rua Mal Floria 3 quartos sala de estar jantar cozinha, lavanderia, sacada churrasq. 2 vagas R\$ 400.147,23.
 APTO AUGUSTUS - região do Lago com 1 suite 2 quartos 2 vagas, sac churras. Cozi. Lavand. 177 m² tota 113 m² área útil R\$ 484.449,00
 APTO ED. VILLAGIO REALE "em construção" Rua São Luiz - com 168 m² com 1 suíte, 2 quartos,estar,jantar, coz, lav, 2 vagas,piscina, salão festas, sala jogos, espaço gourmet, mini quadra , espaço gourmet a partir de R\$ 485.846,19
 CENTRO - ED VILA REAL Rua Mal Floriano- entre Paraná e Pernambuco - 160 área útil 171 área total c/ 1 suite 2 quartos, estar jantar, cozinha lavanderia, bwc social sacada c/ churrasq. Cozinha. A partir de R\$ 490.000,00 com 1 vaga e de R\$ 520.000,00 com 2 vagas.
 CENTRO - ED. TULIPA - R. Paraná- 165m²-9º andar -1 s., 2 q., sala de estar/jantar, coz., lav, sac. c/ churrasq. 2 vagas R\$ 502.727,40
 CARAVELE - APTO ED. ESTRELÍCIA - Caravelle, próx.Beal Novo - c/ 1 suite 2 quartos 2 vagas, sac chur. área de laser, a partir de R\$ 530.924,66
 COUNTRY -APTO. ED. LA FELICITA - C/222,14 m² com 1 suite 2 quar, estar, jantar, coz, lav, 2 vagas, áreas de lazer a partir de R\$ 680.688,62
 CENTRO - ED. BELLE MAISON - R. Mato Grosso - 8º andar - "01 s. c/ hidro e closet, 01 s. simples, 02 q., sala de estar, sala de jantar sacada c/ chur. fechada com vidros, lavabo, sala de tv, cozinha, lav., e 02 vagas. R\$ 765.000,00.
 CENTRO - ED. AZZURRO -7º andar semi mobiliado, 269,53 área total 1 suite, 2 quartos sala estar,jantar, esp. Gourmet com churrasq, cozi, lav. 2 vagas R\$ 850.000,00
 TOLEDO-ED.ALIANÇA-com 191,30m de área útil, 1 suite, 2 demisuites, 1 quarto, 2 vagas, estar, jantar, cozi. Lavand., no Centro de Toledo a partir de R\$ 900.000,00, Aceita 50% em permuta por imóveis em Cascavel.

SOBRADOS

SOBRADO NA NEVA - - Rua M. Rondon-1 suite, 2q, sala de estar/jantar,coz., a/serv., churrasq. 4 vagas, sobra terreno. R\$780.000,00.
 SOBRADO NEREU RAMOS, próx. SHOPPING JL - com 176 m² 1 suite, 2 quartos, sala estar, jantar e de TV, edicul c/churras, 2 vagas, lavabo, lavand R\$ 550.000,00.
 IDEAL PARA CLÍNICAS - SOBRADO NO CENTRO - Próximo à GASTROCLÍNICA -Rua Antonio Alves Massaneiro - Terreno 870m² - imóvel com 357m² - "suite, 03 quartos, sala estar, jantar, cozinha, lavanderia, dependência de empregada com bwc, edícula com churrasqueira, piscina" R\$ 1.490.000,00

FAZENDAS E CHÁCARAS

GUARANIACU - Linha Bornann- 10,5 alqueires, planta 8 alqueires, 8 açudes.R\$ 880.000,00
 GUARANIACU - Zona Rural- 37,5 alqueires, Planta 22 alqueires.pode ampliar para 25 reflorestamento de Eucalipto, reserva 7,5 alqueires.....R\$ 3.400.00000

COMERCIAL

PARA INVESTIDOR - PRÉDIO COMERCIAL AO LADO DA CATEDRAL E HOTEL COPAS VERDES - com 898, 18 m² de área construída, c/ 3 PAVIMENTOS - 15 KITINETES ALUGADAS e 02 salas comerciais térreas R\$ 2.100.000,00. ACEITA NEGOCIAÇÃO.
 SALA COMERCIAL TÉRREA - Av Toledo 1144 Próx Posto São Gabriel com 30 m²R\$ 125.000,00

DK IMOBILIÁRIA

DESDE 1989

J-32224

"Confie para nós a administração e venda de seu imóvel"

APARTAMENTOS PARA VENDAS

PROMOÇÃO DE SETEMBRO

ED. LIVERPOOL RUA ANTONIO ALVES MASSANEIRO. 334, AP. 1501 15º ANDAR - 01 SUÍTE MASTER COM CLOSET, 02 QUARTOS COM ARMÁRIOS, BWC SOCIAL, LAVABO, SALA DE ESTAR, SALA DE JANTAR COM CHURRASQUEIRA, COZINHA COM ARMÁRIOS, ÁREA DE SERVIÇO COM ARMÁRIOS, DEP. DE EMPREGADA COM BWC, SACADA, 02 VAGAS DE GARAGEM.

DE R\$ 750.000,00 POR R\$ 650.000,00.

RES. BOUGANVILLEA, AP. 802 8º ANDAR BLOCO A: RUA SIQUEIRA CAMPOS, 804 SÃO CRISTÓVÃO - 01 SUÍTE, 02 QUARTOS, BWC SOCIAL, SALA EM 02 AMBIENTES, COZINHA, ÁREA DE SERVIÇO, 01 VAGA DE GARAGEM.....VALOR R\$ 220.000,00

TERRENOS PARA VENDA

TERRENO BR 467, LOTEAMENTO JARDIM ALVORADA MEDINDO 1525,00 M2.....VALOR R\$ 750.000,00
 TERRENO RUA JOÃO KULOSKI, LOTEAMENTO FAG MEDINDO 525,00 M2.VALOR R\$ 280.000,00
 TERRENO RUA AMARILDO PASSOS, LOTEAMENTO FAG MEDINDO 600,00 M2.....VALOR R\$ 320.000,00
 TERRENO RUA SETE DE SETEMBRO, MEIA QUADRA ABAIXO DA RUA CURITIBA, CENTRO 444,00M² VALOR R\$ 450.000,00
 TERRENO RUA SETE DE SETEMBRO, MEIA QUADRA ABAIXO DA RUA PRESIDENTE KENNEDY, CENTRO 420,00M² VALOR R\$ 550.000,00

CASAS PARA VENDA

CASA: RUA TARQUINIO JOSLIN DOS SANTOS, 694 JARDIM MARIA LUIZA - 02 SUITES, 04 QUARTOS, 05 BWC'S, COZINHA, ÁREA DE SERVIÇO, 04 VAGAS DE GARAGENS (MEDINDO 320,00 M2)..... VALOR R\$ 1.050.000,00
 CASA: RUA NEREU RAMOS, 2522 - CLAUDETE - 02 SUÍTES, 02 QUARTOS, 02 BWC'S, COZINHA COM ARMÁRIOS, ÁREA DE SERVIÇOS, 03 VAGSA DE GARAGENS VALOR R\$ 700.000,00

LOCAÇÃO

LOCAÇÃO KITINETES:

KITINETE: RUA OSVALDO CRUZ, 2078 KIT 03 TÉRREA CENTRO - 01 QUARTO, SALA/COZINHA, BWC, LOCAL PARA ESTACIONAMENTO.....VALOR R\$ 500,00
 KITINETE: RUA OSVALDO CRUZ, 2078 KIT 02 TÉRREA CENTRO - 01 QUARTO, SALA/COZINHA, BWC, LOCAL PARA ESTACIONAMENTO.....VALOR R\$ 500,00

LOCAÇÃO APARTAMENTOS:

ED. LIVERPOOL RUA ANTONIO ALVES MASSANEIRO. 334, AP. 1501 15º ANDAR - 01 SUÍTE MASTER COM CLOSET, 02 QUARTOS COM ARMÁRIOS, BWC SOCIAL, LAVABO, SALA DE ESTAR, SALA DE JANTAR COM CHURRASQUEIRA, COZINHA COM ARMÁRIOS, ÁREA DE SERVIÇO COM ARMÁRIOS, DEP. DE EMPREGADA COM BWC, SACADA, 02 VAGAS DE GARAGEM.....VALOR R\$ 1.400,00
 RES. BOUGANVILLEA, AP. 902 9º ANDAR BLOCO A: RUA SIQUEIRA CAMPOS, 804 SÃO CRISTÓVÃO - 01 SUÍTE, 02 QUARTOS, BWC SOCIAL, SALA EM 02 AMBIENTES, COZINHA, ÁREA DE SERVIÇO, 01 VAGA DE GARAGEM.....VALOR R\$ 600,00
 ED. SANTOS DUMONT 10º ANDAR: RUA MATO GROSSO, Nº 2488 - 01 SUITE, 02 QUARTOS, SALA 02 AMBIENTES, SACADA, COZINHA, ÁREA DE SERVIÇO, BWC SOCIAL, 01 VAGA DE GARAGEM.....VALOR R\$ 1.000,00

SOBRADO E CASA PARA LOCAÇÃO:

SOBRADO. RUA CARLOS CHAGAS, 1317 SÃO CRISTÓVÃO - 01 SUÍTE COM SACADA, 02 QUARTOS, BWC SOCIAL, LAVABO, SALA 02 AMBIENTES, COZINHA, ÁREA DE SERVIÇO, 02 VAGAS DE GARAGEM, EDICULA COM CHURRASQUEIRA, BWC, ESCRITORIO.....VALOR R\$ 1500,00
 CASA MISTA. RUA SETE DE SETEMBRO, 3455 CENTRO - 03 QUARTOS, BWC SOCIAL, SALA, COZINHA, ÁREA DE SERVIÇO, 02 VAGAS DE GARAGENS.....VALOR R\$ 800,00
 CASA MADEIRA. RUA CARLOS DE CARVALHO, 2357 PARQUE SÃO PAULO - 03 QUARTOS, BWC SOCIAL, SALA, COZINHA, ÁREA DE SERVIÇO, 01 VAGA DE GARAGEM.....VALOR R\$ 650,00

SALAS COMERCIAIS PARA LOCAÇÃO

SALA COMERCIAL AV. BARÃO DO CERRO AZUL, 858.....VALOR R\$ 1.500,00
 SALA COMERCIAL RUA DUQUE DE CAXIAS, 660 ED. VERONA.....VALOR R\$ 2.700,00
 SALA COMERCIAL AV. BRASIL, 6459 CENTRO EXECUTIVO PARANÁ, SL 73VALOR R\$ 500,00
 SALA COMERCIAL AV. BRASIL, 6459 CENTRO EXECUTIVO PARANÁ, SL 54VALOR R\$ 500,00
 PRÉDIO COMERCIAL COM 400 M2 RUA: CARLOS GOMES ESQUINA COM A RUA RIO DE JANEIROVALOR R\$ 4.500,00

TERRENO PARA LOCAÇÃO

TERRENO AV. BRASIL, PROXIMO A RUA JK.....VALOR R\$ 3.500,00

Rua RECIFE, 659 - CENTRO - CASCAVEL/PR
Fone: (45). 3224.2825 - www.imobiliariadk.com.br



PRONTO PARA MORAR



RESIDENCIAL
ROSENGARTEN
RUA 1º DE MAIO, 195 | NEVA

2 DORMS.
90M2

3 DORMS.
120M2

VISITE
APARTAMENTO
DECORADO

2 E 3
DORMITÓRIOS
COM 1 OU 2 VAGAS
DE GARAGEM



Central de Vendas:
(45) 3038.1515
(45) 9112.1515
vendas@krum.com.br
www.krum.com.br

CRECI 3149-J



v. moretti
Assessoria Imobiliária

Av. Brasil, 7515 - Ed. Moretti - TEL. (45) 3322-1515 www.vmoretti.com.br / e-mail: vmoretti@vmoretti.com.br

VENDA - TERRENOS	
TERRENO: FAG - Rua João Padilha, nº284, c/ (14x40) 560m²	R\$300.000,00
TERRENO: Condomínio Residencial Trevisol	Consulte-nos
TERRENO: Região Norte - Loteamento Eco Park com 201m²	Consulte-nos
TERRENO: LOTEAMENTO VERONA - Rua José Carlos Muffato, com (12x30) 360m²	R\$190.000,00
TERRENO: FLORESTA - Rua Uirapuru, com 300m², sobre o mesmo edificado uma casa com 01 suite, 01 quarto, sala, cozinha, banheiro, área de serviço, 01 vaga de garagem com aprox. 67,35 m²	R\$150.000,00
TERRENO: BOA VISTA DA APARECIDA - Condomínio Doce Vida com 1848,19m²	R\$150.000,00
TERRENO: LOTEAMENTO FLORAIS DO PARANÁ - Avenida Expresso Nordeste esquina com a Rua Panamá, com (10,24x25) 256m²	R\$125.000,00
MEIO TERRENO - LOTEAMENTO BELMONTE - Rua Miguel Moreira de Carvalho, com (5x25) 125m²	R\$78.000,00
VENDA - BARRACÃO	
BARRACÃO: Alto Alegre - Rua Silvino Casagrande, com 320m², mais escritório com 20m², lote 14x40(560m²)	R\$550.000,00
VENDA - APARTAMENTOS	
APTO: Ed. Julia II - Rua Souza Naves, nº4241, 03 suites, 01 suite master, sala de TV, lavabo, sala gourmet, cozinha, área de serviço, 03 vagas de garagem	R\$1.250.000,00
APTO: Itapema - SC, com área de aprox. 172,71m², 02 suites, 02 demi-suites, lavabo, living, coz., área de serviço, sacada com churrasqueira e área de Spill, vaga de garagem	R\$1.100.000,00
APTO DUPLEX: Ed. Salgado Filho - Rua Salgado Filho, com 01 suite, 02 quartos, sala e cozinha conjugada, área de serviço, terraço privativo com ofurô, salão de festa, 02 vagas de garagem	R\$700.000,00
APTO: Residencial Vivace - Rua Salgado Filho, com 01 suite master, 02 suites, sala, sacada com churrasqueira, cozinha, área de serviço, 02 vagas de garagem	R\$637.500,00
APTO: Ed. Casablanca - Rua Mato Grosso, Centro, 01 suite, 02 quartos, sala, cozinha com armários, banheiro social, dependência de empregada, área de serviço, 02 vagas de garagem	R\$480.000,00
APTO: Ed. L' Essence - Rua Manoel Ribas, Centro, 01 suite com sacada, 02 quartos, sala 02 ambientes, sacada com churrasqueira, cozinha, área de serviço, 02 vagas de garagem	R\$430.500,00
APTO: Ed. Salgado Filho - Rua Salgado Filho, com 01 suite, 02 quartos, sala e cozinha conjugada, sacada com churrasqueira, área de serviço, 02 vagas de garagem	R\$430.000,00
APTO: Ed. Monte Real - Rua Castro Alves, nº2215, com aprox. 178m², 01 suite com armários planejados, 02 quartos, sala 02 ambientes, cozinha com móveis planejados, banheiro social, área de serviço, escritório com armários, sacada fechada com blindex e móveis, 01 vaga de garagem	R\$425.000,00
APTO: Ed. Manoel Ribas I - Centro, Rua Manoel Ribas, 01 suite com sacada, 02 demi suite, lavabo, sala 02 ambientes, sacada com churrasqueira, cozinha, área de serviço, 01 vaga de garagem	R\$405.250,00
APTO: Ed. Rio Branco - Centro, Rua Rio Grande do Sul nº769, 11º Andar, com piscina no condomínio, elevador, 01 suite e 01 quarto, 01 quarto escritório, demais dependências	R\$400.000,00
APTO: Residencial Arauco - Centro, Rua Manoel Ribas, 01 suite, 01 quarto, sala, cozinha, área de serviço, 02 vagas de garagem	R\$345.800,59
APTO: Ed. Saint Louis - Centro, Rua Salgado Filho, nº2716, 02 quartos com móveis planejados, sala 02 ambientes, cozinha com móveis planejados, banheiro, área de serviço, 01 vaga de garagem	R\$210.000,00
APTO: Res. Palmeiras - Parque Verde, Rua Cipreste, nº237, 02 quartos, sala 02 ambientes, cozinha com armário, área de serviço, banheiro, 01 vaga de garagem	R\$125.000,00
VENDA - CASA E SOBRADO	
CASA: Tropical - 01 suite, 02 quartos, sala 02 ambientes, cozinha com móveis planejados, banheiro social, edícula com área de serviço, escritório e 01 banheiro, piscina, 02 vagas de garagem	Consulte-nos
CASA: Neva - Rua Salgado Filho, 01 suite, 02 quartos, 03 salas, coz., banheiro, área de serviço, edícula, 03 vagas de garagem	R\$500.000,00
CASA NOVA: Bela Vista - Rua Verde, com 03 quartos, sala, cozinha, banheiro, área de serviço, 01 vaga de garagem	R\$210.000,00
CASA: BRAZILDEIRA - Rua Rio das Ondas, nº623, com 01 suite, 02 quartos, sala, cozinha, banheiro, área de serviço, 02 vagas de garagem	Consulte-nos
CASA: Res. Pantanal, com 02 quartos, sala, cozinha, banheiro, 02 vagas de garagem	R\$130.000,00
LOCAÇÃO - APARTAMENTOS e QUINTINETS	
APTO NOVO: Ed. Josephina - Centro, Rua Siqueira Campos, nº895, com 01 suite, 02 quartos, sala 02 ambientes, sacada com churrasqueira, área de serviço, 02 vagas de garagem	R\$1.400,00
APTO: Ed. Amadeu - Centro, Rua Carlos de Carvalho, nº4394, 01 suite com armário e sacada, 02 quartos sendo 01 com armário, sala 02 ambientes, sacada, cozinha com armários, banheiro social, área de serviço, escritório, 02 vagas de garagem	R\$1.200,00
APTO: Ed. Monte Real - Rua Castro Alves, nº2215, 01 suite com armários planejados, 02 quartos, sala 02 ambientes, cozinha com móveis planejados, banheiro social, área de serviço, escritório com armários, sacada fechada com blindex e móveis, 01 vaga de garagem	R\$1.200,00
APTO: Ed. Dom Rafael - Centro, Rua Marechal Floriano, nº2877, 01 suite, 02 quartos, sala 02 ambientes, sacada, banheiro, área de serviço, dependência de empregada, 02 vagas de garagem	R\$1.100,00
APTO: Centro - Rua Uruguai, nº1251, com 01 suite, 02 quartos, sala 02 ambientes, sacada, cozinha, banheiro, área de serviço, 01 vaga de garagem	R\$900,00
APTO: Ed. Dona Guilhermina - Centro, Rua Erechim, nº1819, 02 quartos, sala 02 ambientes, sacada, cozinha, banheiro, área de serviço, 01 vaga de garagem	R\$900,00
APTO: Cond. Res. Orquídeas - Jardim Cristal, Rua Natal, nº2591, 01 suite, 02 quartos, sala, sacada, cozinha, banheiro, área de serviço, 02 vagas de garagem	R\$900,00
APTO: Ed. Independência - Centro, Rua Marechal Floriano, nº3518, 01 suite, 02 quartos, sala, sacada, cozinha, banheiro, área de serviço, 02 vagas de garagem	R\$900,00
APTO: Ed. Van Gogh - Cancelli, Rua Tereza, nº580, 01 suite, 02 quartos, sala, sacada, cozinha, área de serviço, 01 vaga de garagem	R\$870,00
APTO: Ed. Roma - Tropical, Rua Juscelino Kubitschek, nº1610, 02 quartos, sala, cozinha com armário, área de serviço, 01 vaga de garagem	R\$870,00
APTO: Centro - Rua Rio Grande do Sul, nº2293, 02 quartos, sala, sacada, cozinha, área de serviço, banheiro, 01 vaga de garagem R\$860,00 (incluso condomínio)	R\$850,00
APTO: Centro - Rua Rui Barbosa, nº262, 02 quartos, sala 02 ambientes, cozinha, área de serviço, banheiro, 02 vagas de garagem	R\$850,00
APTO: Ed. Cima II - Rua São Paulo, nº1397, Centro, 03 quartos, sala 02 ambientes, sacada, cozinha com armário, área de serviço, banheiro social, 01 vaga de garagem	R\$800,00
APTO: Centro - Rua Pio XII, nº2371, 02 quartos, sala, sacada, cozinha, área de serviço, 01 vaga de garagem	R\$770,00
APTO: Coqueiral - Rua João de Matos, nº418, 01 suite, 02 quartos, 02 sacadas, 02 salas, cozinha, banheiro, área de serviço, 01 vaga de garagem	R\$750,00 (com baixo condomínio)
APTO: Ed. Automann - Neva, Rua Pio XII, nº1611, com 02 quartos sendo 01 com sacada, sala com sacada, cozinha, banheiro, área de serviço, 01 vaga de garagem	R\$750,00
APTO: Res. Leblon - Centro, Rua Rio de Janeiro, nº713, com 01 suite, 02 quartos, sala, sacada com churrasqueira, coz., banheiro, área de serviço, sem vaga de garagem	R\$750,00
APTO: Ed. Villa Firenze - Centro, Rua Manoel Ribas, nº2357, com 01 suite com armário, 02 quartos sendo 01 com armário, sala, cozinha com armário, banheiro, área de serviço, 01 vaga de garagem	R\$750,00
APTO TERREO: Centro - Rua Pio XII, nº2371, 02 quartos, sala, cozinha, área de serviço, 01 vaga de garagem	R\$720,00
APTO: Ed. Vitória - Alto Alegre, Rua: Vitória nº 2764, com 02 quartos, sala, cozinha, sacada, área de serviço, 01 vaga de garagem	R\$650,00
APTO: Res. Dom Pedro - Santa Cruz, Av. Tito Muffato, nº2077, 03 quartos, sala, cozinha, banheiro, área de serviço, 01 vaga de garagem	R\$600,00
APTO: Centro - Rua Carlos Gomes, nº4116, 1º pavimento, com 01 suite, 02 quartos, sala, coz., banheiro, área de serviço, 01 vaga de garagem R\$600,00	R\$600,00
APTO: Centro - Rua Rio de Janeiro, nº2731, com 02 quartos, sala e cozinha conjugada, banheiro, área de serviço, 01 vaga de garagem	R\$580,00
APTO: Ed. Almadem - Centro, Rua Rio Grande do Sul, nº2193, 01 quarto com armário, sala, sacada, cozinha, área de serviço, banheiro, 01 vaga de garagem	R\$550,00
APTO: Ed. Vitória - Alto Alegre, Rua: Vitória nº 2764, com 02 quartos, sala, cozinha, sacada, área de serviço, 01 vaga de garagem	R\$550,00
APTO: Maria Luiza - Rua Jaime Duarte Leal, nº711, com 02 quartos, sala, cozinha, banheiro, área de serviço, 01 vaga de garagem	R\$500,00
QUINTINETE: Res. Gabarito - Jardim Universitário, Rua do Feitor, nº65, 01 quarto com sacada, sala, cozinha com armário, área de serviço, banheiro, 01 vaga de garagem	R\$380,00
QUINTINETE: Res. Gabarito - Jardim Universitário, Rua do Feitor, nº65, 01 suite com sacada, sala, cozinha com armário, área de serviço, 01 vaga de garagem	R\$380,00
QUINTINETE: Res. Gabarito - Jardim Universitário, Rua do Feitor, nº65, 01 quarto, sala, cozinha com armário, área de serviço, banheiro, 01 vaga de garagem	R\$370,00
QUINTINETE: Res. Gabarito - Jardim Universitário, Rua do Feitor, nº65, 01 quarto, sala, cozinha com armário, área de serviço, banheiro, 01 vaga de garagem	R\$360,00
LOCAÇÃO - CASAS E SOBRADOS	
CASA: Country - Rua Victor Meirelles, nº177, 01 suite com hidro, 02 quartos, sala, cozinha, banheiro, área de serviço, área com churrasqueira, 02 vagas de garagem	R\$2.000,00
CASA: Cidade Verde - Rua Cambara, nº490B, 01 suite, 02 quartos, sala 02 ambientes, cozinha, área de serviço, banheiro social, 02 vagas de garagem sendo 01 descoberta	R\$1.300,00
CASA: Jardim Santa Maria - Rua Márcia Regina, nº223, 01 suite, 02 quartos com armários, cozinha, área de serviço, 02 vagas de garagem sendo 01 descoberta	R\$1.100,00
CASA: Centro - Rua Belo Horizonte, nº1328, 01 suite, 02 quartos, sala, cozinha, lavanderia, 02 vagas de garagem coberta	R\$1.100,00
CASA: Braziliense - Rua Salvador, nº260, 03 quartos, sala 02 ambientes, 02 cozinhas, banheiro, área de serviço, 01 vaga de garagem	R\$850,00
CASA: Centro - Rua Rio Grande do Sul, nº2583, 03 quartos, 02 salas, cozinha, banheiro, área de serviço e 01 vaga de garagem	R\$850,00
CASA: Pacaembu - Rua Carlos Chagas, nº1188, 03 quartos, sala, cozinha, banheiro social, área de serviço, 01 vaga de garagem	R\$850,00
CASA: Neva - Rua Major Oscar Pereira, nº146, 02 quartos, sala, cozinha, banheiro, área de serviço, 01 vaga de garagem	R\$800,00
CASA: Cancelli - Rua Salgado Filho, nº4335, 02 quartos, sala, cozinha, banheiro, área de serviço, 06 vagas de estacionamento sendo 01 vaga coberta	R\$800,00
CASA: Jardim Colonial - Rua Waldir de Azevedo, nº454, 02 quartos, sala, cozinha, banheiro, área de serviço, 01 vaga de garagem	R\$660,00
CASA: Res. Pantanal, com 02 quartos, sala, cozinha, banheiro, 02 vagas de garagem	R\$500,00
SOBRADO: Centro - Rua Fortaleza, nº1421, 01 suite com banheira e sacada, 02 quartos, espaço com churrasqueira, banheiro, sala, cozinha, lavabo, área de serviço, 03 vagas de garagem	R\$2.300,00
SOBRADO: Cancelli - Rua Tereza, nº1057, 01 suite, 02 quartos com sacada, sala 02 ambientes, cozinha, banheiro social, lavabo, área de serviço, 02 vagas de garagem sendo um descoberta	R\$1.200,00
SOBRADO: Centro - Rua São Luiz, nº1391, 01 suite, 02 quartos, sala 02 ambientes, cozinha, área de serviço, 01 vaga de garagem	R\$1.000,00
LOCAÇÃO - SALAS COMERCIAIS, BARRACÃO, TERRENO	
SALA COM.: Centro - Av. Brasil, nº7533, c/ sala exclusiva para servidor, c/ preparação p/ rede lógica, pontos p/ ar e câmeras, 999,08m², 12 vagas de garagem no subsolo	Consulte-nos
SALAS COMERCIAIS: Clínica com 7 salas c/ aprox. 115,10m², mais sala de procedimentos, Rua São Paulo, 2220, Centro	R\$7.700,00
SALA COMERCIAL COM MEZANINO: Centro Com. Emma Ferlin, Rua Paraná, nº4753, sala 02, com aprox. 220,43m², com 02 vagas de garagem	R\$4.932,00
SALA COMERCIAL NOVA COM MEZANINO: Centro - Com. Idalina Schumacher, Rua Nereu Ramos, sala 02, com aprox. 197,75m²	R\$4.856,00
SALA COMERCIAL NOVA COM MEZANINO: Centro Com. Idalina Schumacher, Rua Paraná, sala 07, com aprox. 181,84m²	R\$4.466,00
SALA COMERCIAL COM MEZANINO: Centro Com. Emma Ferlin, Rua Paraná, nº4753, sala 01, com aprox. 197,74m², com 02 vagas de garagem	R\$3.824,00
SALA COMERCIAL NOVA COM MEZANINO: Centro Com. Emma Ferlin, Rua Paraná, nº4753, sala 03 e 04 com aprox. 195,96m², com 02 vagas de garagem	R\$3.790,00
SALA COMERCIAL NOVA COM MEZANINO: Centro Com. Emma Ferlin, Rua Paraná, 4753, salas 05, 06, 07 e 09, com aprox. 180,59m², com 02 vagas de garagem	R\$3.674,00
SALA COMERCIAL NOVA COM MEZANINO: Centro Com. Emma Ferlin, Rua Paraná, 4753, sala 08, aprox. 170,75m², com 02 vagas de garagem	R\$3.473,00
SALA COMERCIAL: Centro - Rua Paraná, nº5341/D, com aprox. 200m²	R\$2.500,00
SALA COMERCIAL TERREO: Centro - Rua Visconde de Guarapuava nº2010, aprox. 88,30m²	R\$2.500,00
SALA COMERCIAL COM MEZANINO: Neva - Rua Pio XII, nº1611, com aprox. 120m²	R\$2.200,00
SALA COMERCIAL: Alto Alegre - Rua Flamboyant, nº155, aprox. 259m², com 11 ambientes, 01 cozinha, 04 banheiros	R\$1.800,00
SALA COMERCIAL SUPERIOR: Centro - Avenida Brasil, nº8120, com aprox. 86,47m²	R\$1.314,00
SALA COMERCIAL: Centro - Av. Tancredo Neves, nº2801, com aprox. 82,50m²	R\$1.300,00
SALA COMERCIAL: Centro - Av. Tancredo Neves, nº2801, com aprox. 88,20m² e 02 banheiros	R\$1.300,00
SALA COMERCIAL: Centro - Rua Rio Grande do Sul, nº2151, Sala Comercial 05, com aprox. 84,90m², com 01 banheiro	R\$1.100,00
SALA COMERCIAL: Centro - Rua Vicente Machado, nº1275, 1º pavimento, com aprox. 52 m²	R\$1.100,00
SALA COMERCIAL: Centro - Rua Salgado Filho, nº 2246-B, com aprox. 60m²	R\$1.025,00
SALA COMERCIAL: Centro - Rua Paraná, nº5341/D, com aprox. 52,27m²	R\$1.000,00
SALA COMERCIAL: Centro - Rua Vicente Machado, nº1275, 1º pavimento, com aprox. 49 m²	R\$1.000,00
SALA COMERCIAL: Centro - Rua: Rio de Janeiro, nº713, em frente ao Procon, com aprox. 46,74m²	R\$900,00
SALA COMERCIAL: Coqueiral - Rua Flamboyant, nº1792, com 44,61m²	R\$800,00
SALA COMERCIAL: Centro Com. Cascavel, Rua Paraná, nº3035, 3º andar, com aprox. 46m²	R\$450,00
BARRACÃO: Coqueiral - Rua Humberto de Campos, nº752, com 380m², sendo de mezanino 95m²	R\$3.500,00
BARRACÃO: Parque São Paulo - Rua Quintino Bocaiuva, nº692, com aproximadamente 240m²	R\$2.200,00
ASSOCIAÇÃO: Tropical - Rua Sibipiruna, com 3.105,51m² contendo campo de futebol, churrasqueira, casa em alvenaria	R\$2.344,00
TERRENO C/ SALA COM.: Centro - Rua Paraná, 4647, com aprox. 864m² (22,5X38,4)	R\$3.000,00
TERRENO DE ESQUINA: Centro - Rua Erechim esq. c/ a Rua Olavo Bilac com (50X40) 2.000m²	Consulte-nos
TERRENO DE ESQUINA: Centro - Rua Rio de Janeiro, nº1562, esquina com Rua Visconde de Guarapuava, com 461,50m²	R\$880,00

Topo de prédio para colocação de antena: Centro Comercial Cascavel, Rua Paraná, nº3035, Centro, aprox. 16m² R\$200,00 o metro quadrado, podendo ser locado parcialmente



Endereço: Rua VISCONDE DO RIO BRANCO, 2979, entre as ruas Pernambuco e Recife- Centro - Cascavel

Vendas: (45) 3038-0404 | Plantão: (45) 9825-0505

www.mionediasimobiliaria.com.br

APARTAMENTOS

PRIVILEGE RESIDENCE - TORRE I - Oportunidade única. Apartamento com Uma Suíte Master com Hidromassagem e Closet, Duas Suítes Simples, Sala com Dois Ambientes, Cozinha, área de Serviço, Dependência de Empregada com Bwc, Depósito e Duas Vagas de Garagem. Localizado na Região Central de Cascavel, ao Lado do Colégio Marista. O Prédio possui: Hall de entrada, Playground, Salão de festas, Academia, Sauna, Piscinas (adulto e crianças), Mini quadra, Espaço gourmet, Sala de jogos e Bicicletário. **RS 1.140.000,00**

EDIFÍCIO BONSAI 8 e 9 - com 2 dormitórios, sala de jantar/estar, cozinha, área de serviço, bwc social, sacada com churrasqueira, 1 vaga de garagem, previsão de entrega Dezembro de 2016. **RS 120.000,00**

CURITIBA RESIDENCE - Apto 402 com 01 Suíte, 02 quartos, bwc social, 02 salas, sacada com churrasqueira, cozinha, 02 vagas de garagem. Apartamento no Quarto Andar de frente para a Rua Curitiba Bairro Neva. **RS 400.000,00**

EDIFÍCIO HALLEY: Térreo com 02 dormitórios, sala de estar, cozinha ampla, área de serviço, churrasqueira e 02 vagas de garagem - Maria Luiza. **RS 180.000,00**

APARTAMENTOS - nº 205 e nº 206 - Quarto amplo, Sala, Cozinha, Área de Serviço e uma Vaga de Garagem. Localizadas na Rua João Kuloski, nº 448, Região da FAG. **RS 140.000,00 cada**

CURITIBA RESIDENCE - Apto 606 com 01 suíte, 02 quartos, bwc social, sala estar e sala jantar, sacada com churrasqueira, cozinha, 02 vagas de garagem - Rua Curitiba Bairro Neva. **RS 400.000,00**

EDIFÍCIO ANA JULIA - Rua Salgado Filho, Centro. Apartamento 702 em localização privilegiada. Uma Suíte, Dois Quartos, BWC Social, Sala de Estar e Sala de Jantar, Sacada com Churrasqueira, Cozinha, Área de Serviço e Duas Vagas de Garagem. Mobilizado. **RS 495.000,00**

EXCELLENCE - Apartamento com 04 suítes, 03 salas, cozinha, sacada, bwc social, lazer churrasqueira e piscina, área de serviço, dormitório de empregada, armários na cozinha, closet, banheiro, sala e área de serviço, piso porcelanato e laminado - 04 vagas de garagem CENTRO. **RS 1.730.000,00**

APARTAMENTO NO CENTRO DE CASCAVEL, ED. ALTO DOURO! Imóvel com 156,44 m² de área total e 82,37 m² de área útil com 01 suíte, 02 quartos, 01 BWC, sala de estar, cozinha com móveis planejados, sacada com churrasqueira, área de serviço, 02 vagas de garagem. O edifício Alto Douro oferece salão de festas, academia de musculação, quadra poliesportiva, porteiro, dois elevadores, em excelente localização. **RS 475.000,00**

APARTAMENTO NO RESIDENCIAL BELA VISTA DE MINAS, 6º andar, com 88m² de área privativa, 140m² de área total, contendo 1 suíte, 2 quartos, sala de estar e jantar, cozinha, lavanderia, 1 BWC social, sacada com churrasqueira, 2 vagas de garagens. Condomínio oferece salão de festas, portaria eletrônica, 1 elevador. **RS 350.000,00**

APARTAMENTO RESIDENCIAL PASCHOAL - Próximo ao Shopping JL. 104m² área total. Ótima Localização. Três quartos, Cozinha, Sala de Estar, Banheiro Social, Sacada, Área de Serviço e Uma Vaga de Garagem. **RS 170.000,00**

RESIDENCIAL ANTURIUM, com duas vagas de garagem. Rua Belo Horizonte. Apartamento em ótima localização e Acabamento perfeito, com cômodos grandes. Dois quartos, banheiro, sala, cozinha, área de serviço, churrasqueira, sacada ampla, duas vagas de garagem individuais. Condomínio Baixo. Aceita Financiamento. **RS 298.000,00**

EDIFÍCIO RESIDENCIAL COHAMIC, Apartamento em fase final de construção, localizado na região central de Cascavel, suíte, Dois quartos, Banheiro social, Sala de Estar, Sala de Jantar, Sacada, Escritório, Cozinha, Área de Serviço, Depósito e Duas vagas de

garagem. O Condomínio possui Hall de Entrada, Salão de Festas, Sala de jogos e Terraço. OPORTUNIDADE! **RS 530.000,00**

CASAS
OPORTUNIDADE - CASA TERRA NOVA: Reformada -Mobilizada -Ampliada - 3 quartos sendo um deles mobiliado, 1 lavabo, 1 banheiro, cozinha planejada, sala de estar (mobiliada), sala de jantar, área de serviço, Edícula, 2 garagens. Residencial conta com: piscina, quadras poliesportivas, áreas de lazer, salão de festas, playground. **RS 250.000,00**

CASA - PACAEMBÚ - Rua: Bartolomeu de Gusmão, 961, casa de alvenaria com aproximadamente 180 m² de área construída, mais edícula. Possui terreno de 360 m². Ótima localização, entre região do lago a Avenida Brasil. **RS 500.000,00**

RUA ALDUIÑO MACHADO, 173 - CASA Próximo a BR 277, com fácil acesso as indústrias e ao centro da cidade. 110m² de área construída, com três dormitórios, dois banheiros sociais, sala, cozinha mobiliada, área de serviço, edícula com churrasqueira e sobra de terreno. Imóvel diferenciado por não ser geminado, com 14 metros de frente para rua. Área de 250m² do terreno. **RS 265.000,00**

CASA com ótima localização entre Hospital Policlínica e Supermercado Muffatto da Carlos Gomes. Pode ser utilizada como clínica ou escritório. Dois dormitórios sendo uma suíte, Closet grande que pode ser transformado em um quarto, Uma sala de estar e jantar integradas, Bwc social, Cozinha, Área de serviço, Duas vagas de garagem cobertas. **RS 500.000,00**

CASA EM BOA LOCALIZAÇÃO, Entre a FAG e UNIVEL com 80m² de área construída. Três dormitórios, sendo Uma suíte, Banheiro, Sala, Cozinha, Área de Serviço, Depósito e Uma Vaga de Garagem. **RS 170.000,00**

CASA: Ao lado da Igreja do Jd. Verdes Campos. Três Quartos, Sala, Copa, Cozinha, Lavanderia, Banheiro, Churrasqueira, Duas vagas de Garagem Coberta e Uma Vaga descoberta. Terreno de 360m² sendo, 12 x 30 m². **RS 215.000,00**

CASA: Próximo a Apae e Jardim Tropical. 130m² de área construída / terreno 360m². Sala, copa e cozinha juntas, banheiro social, uma suíte com closet e um quarto. Nos fundos um quarto grande, um banheiro, área de serviço, edícula com churrasqueira e ampla sobra de terreno. **RS 420.000,00**

SOBRADOS
LINDO SOBRADO : Alto Padrão no Jardim Nova Torque, Semi Mobilada, Uma Suíte com Hidro, Dois Quartos, Banheiro Social, Sala de Estar, Sala de Jantar, Sala de TV, Escritório, Cozinha Planejada, Home Theater, Lareira, Lavabo, Churrasqueira, Três sacadas, Duas vagas de Garagem cobertas e duas descobertas. Imóvel com Corrimão em inox, Pedras Aqualux, Porcelanato polido, Teto em Gesso Rebaixado e Aquecimento Solar. **RS 1.650.000,00**

PORTO SEGURO: Triplex com 190,00m² de área construída. No térreo: Salão de festas com churrasqueira e lavabo, área de serviço e sobra de terreno. No primeiro Piso: Sala, cozinha, lavabo e sacada estendida No segundo piso área íntima: Com bwc social, uma suíte com sacada mais dois dormitórios. 03 vagas de garagem, acabamento em porcelanato e laminado. **RS 600.000,00**

SOBRADO BRASMADEIRA: Rua Guararapes, 228 - Com 160m² de área construída, possuindo Uma Suíte com Closet, Dois Quartos, Banheiro Social, Lavabo, Cozinha com Moveis Planejados, Area de serviço, Escritório, Sala de Jantar, Sala de Estar, Sala Intima, Deposito, Edícula com churrasqueira, Duas Vagas de Garagem e ampla sobra de terreno. **RS 300.000,00**

PONTO COMERCIAL

BARRACÃO COMERCIAL, AVENIDA PIQUIRI, 361 - BRASMADEIRA - Com 30 metros de frente para Avenida Piquiri e 15 metros para Rua Guararapes. Totalizando 450m² de área do terreno, e 300m² de área construída, cobertura nova de aluzinco (alumínio+zinco). Ótima opção para investimento. **RS 330.000,00**

BARRACÃO COMERCIAL - na marginal do Loteamento Barcelona, de frente para a PR 180, Terreno com 1.000m² e o Barracão com 800m² de área construída. **RS 580.000,00**

Imóvel Comercial, localizado as margens da BR 369 com área total de 9.493,30 metros quadrados e área construída de 3.543,43 metros quadrados. - Depósito com 3.215 m² | Uma Sala de reunião com aproximadamente 230m² | Três Banheiros | Cinco rampas para carregamento de nove caminhões simultaneamente | Caixa d'água com capacidade para 40.000LT com bomba para hidrantes | Escritórios com 340m² sendo, nove no 1 andar e quatro no 2º andar | Quatro banheiros, Cozinha industrial para 50 pessoas, duas despensas para papeis e lavanderia | Guarita | Casa para despensa localizada atrás do depósito | Toda murada | Tomadas de força para 10 caminhões câmara fria | Imóvel com opção de locação certa! Consulte-nos

TERRENOS
EXCELENTE TERRENO NA NEVA, A duas quadras do Supermercado Muffatto.O terreno possui 03 casas alugadas que rendem em média RS 2.750,00 mensal. **RS 730.000,00. Aceita imóvel de menor valor em Curitiba/PR.**

CANCELLI: Próximo ao Supermercado Muffatto da Cancelli na Rua Mário C. Marini - 457,50 m². **RS 250.000,00**

SANTO ONOFRE: Rua Tapajós com 675,00 m² dimensões de 15x45 metros. **RS 230.000,00**

TROPICAL: 344,5m² de área total, sendo, 13,78x25 (lote 8A). Rua dos Pinheiros. **RS 300.000,00**

TERRENOS INDUSTRIAIS BR 277: 20.000,00 m² de área total de frente para a BR 277. **(RS 200,00 o metro quadrado)**

TERRENOS INDUSTRIAIS BR 277 - em frente ao Autódromo Municipal de Cascavel, 25 metros de Frente e aproximadamente 130 metros de fundos. Com 3264,68 m². **RS 1.100.000,00**

TROPICAL - 814,00m² de área total com 13,78 x 50 (Lotes 8 A e 3) Rua dos Pinheiros. **RS 490.000,00**

RESIDENCIAL TREVISSO - Condomínio Fechado de Alto Padrão, com ampla infraestrutura, Terreno quadra 25/lote 08 com área total de 700 m². **RS 408.499,93 e quadra 26/lote 01 com 682,62 m². RS 512.443,90**

TERRENO, localizado na Rua Mario Corradi, Loteamento Nova Veneza, 360m² sendo 12x30m. **RS 118.000,00**, podendo pagar a parte paga e assumir as parcelas que faltam.

TERRENO NO CANADÁ: Rua Vicente Machado, na parte alta do Bairro Canadá, medindo 862,50m², dimensões 15x57,5 metros. **RS 375.000,00**

RESIDENCIAL TREVISSO - Terreno de esquina localizado na Avenida Treviso com 700m² de área total, dimensões de 20 por 35 metros. **RS 450.000,00**

FAZENDAS
FAZENDA - Área de Terra com 125,86 alqueires em IBEMA-PR com 38,70 alqueires de Mata, 71,03 alqueires Agricultura, 13,84 alqueires de Reflorestamento, 2,28 alqueires Sede, Pastagem, Estradas - para mais informações. **Consulte-nos**

DESTAQUE!

Terreno no Condomínio Residencial Terra Verde com área total de 659,13m², sendo 507,92m² de área privativa e com 16,77 metros de frente. Baixo valor de Condomínio. Valor RS 285.000,00



Venha morar no Tropical! **VENDAS**
(Segurança e qualidade de vida) **(45) 3223 2206**



Área Construída 85 m² - Privativa/Garagem 75 m²

(*Mobiliário e bancadas meramente ilustrativos)
(*Dimensão aproximada das áreas e medidas)



Área Construída 75 m² - Privativa/Garagem 65 m²

Pesquisa de Mercado

PRÉ-LANÇAMENTO

Rua Jaú



CONDOMÍNIO RESIDENCIAL JAUÁ

36 unidades residenciais



2 SALÕES DE FESTAS - 50m²

PRÓXIMO:
Shopping JL
UNIPAR e CEEP
Irani Supermercado
Clube Comercial
Hiper Muffatto
Rodoviária
Prefeitura

